

निर्वाचक नामावली 2026 S12 मध्य प्रदेश

विधान सभा क्षेत्र की संख्या, नाम व आरक्षण स्थिति : 7 - दिमनी (सामान्य)		भाग संख्या :: 232																									
संसदीय निर्वाचन क्षेत्र की संख्या, नाम व आरक्षण स्थिति, जिसमें विधान सभा निर्वाचन क्षेत्र स्थित है : 1 - मुरैना																											
1. पुनरीक्षण का विवरण																											
पुनरीक्षण का वर्ष :	2026	निर्वाचक नामावली की पहचान :																									
अर्हता तिथि :	01-01-2026	विशेष गहन पुनरीक्षण 2026 की मूल नामावली एवं समस्त अनुपूरकों को एकीकृत कर																									
पुनरीक्षण का स्वरूप :	विशेष गहन पुनरीक्षण 2026																										
प्रकाशन की तिथि :	21-02-2026																										
2. भाग व मतदान क्षेत्र का विवरण :																											
भाग में आने वाले अनुभागों की संख्या और नाम :																											
1-ग्राम- नावली	<table style="width: 100%; border-collapse: collapse;"> <tr> <td style="width: 60%;">मुख्य शहर / मुख्य ग्राम</td> <td style="width: 20%;">: नावली</td> <td style="width: 20%;"></td> </tr> <tr> <td>वार्ड</td> <td>: </td> <td></td> </tr> <tr> <td>पोस्ट ऑफिस</td> <td>: सेंथरा अहीर</td> <td></td> </tr> <tr> <td>पुलिस थाना</td> <td>: अम्बाह</td> <td></td> </tr> <tr> <td>स्थानीय संस्था</td> <td>: नावली</td> <td></td> </tr> <tr> <td>ब्लॉक</td> <td>: अम्बाह</td> <td></td> </tr> <tr> <td>जिला</td> <td>: मुरैना</td> <td></td> </tr> <tr> <td>पिन कोड</td> <td>: 476115</td> <td></td> </tr> </table>			मुख्य शहर / मुख्य ग्राम	: नावली		वार्ड	:		पोस्ट ऑफिस	: सेंथरा अहीर		पुलिस थाना	: अम्बाह		स्थानीय संस्था	: नावली		ब्लॉक	: अम्बाह		जिला	: मुरैना		पिन कोड	: 476115	
मुख्य शहर / मुख्य ग्राम	: नावली																										
वार्ड	:																										
पोस्ट ऑफिस	: सेंथरा अहीर																										
पुलिस थाना	: अम्बाह																										
स्थानीय संस्था	: नावली																										
ब्लॉक	: अम्बाह																										
जिला	: मुरैना																										
पिन कोड	: 476115																										
3. मतदान केंद्र का विवरण																											
मतदान केंद्र की संख्या व नाम :	मतदान केन्द्र की विशेष हैसियत (पुरुष/महिला/सामान्य) :	सामान्य																									
232 - नावली	इस मतदान क्षेत्र के सहायक (ऑक्जिलियरी) मतदान केन्द्रों की संख्या :	0																									
मतदान केंद्र का भवन व पता :																											
प्रा. शाला भवन नावली																											
4. मतदाताओं की संख्या :																											
आरंभिक क्रम	अंतिम क्रम	मतदाताओं की संख्या																									
संख्या	संख्या	पुरुष	महिला	तृतीय लिंग	कुल																						
1	720	379	340	0	719																						

निर्वाचक रजिस्ट्रीकरण अधिकारी द्वारा जारी

Nazri Naksha

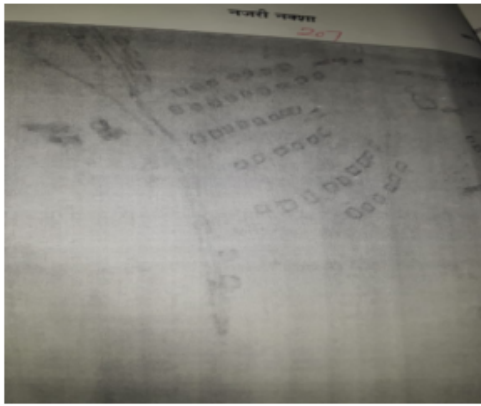

Google Map View

Polling Station Building Front View



मतदान केंद्र के सामने का फ़ोटो



Cad View

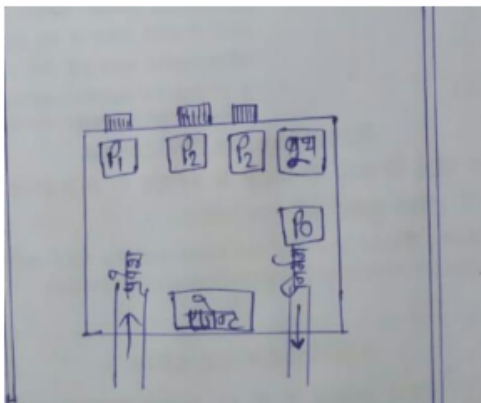

Key MAP View

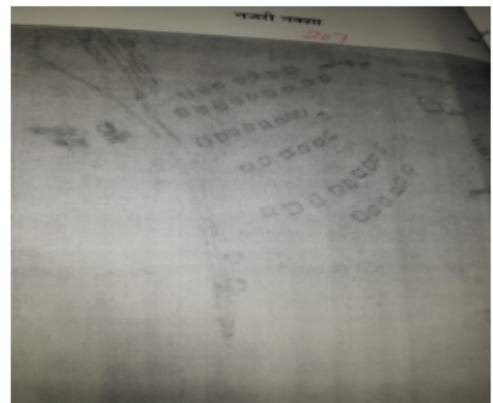

विधान सभा क्षेत्र की संख्या व नाम : 7-दिमनी
अनुभाग की संख्या व नाम : 1-ग्राम- नावली

1	YEB1122498	निर्वाचक का नाम : प्रेमवती पति का नाम: धर्मप्रकाश गृह संख्या : 1 उम्र : 69 लिंग : महिला	2	MLX1402866	निर्वाचक का नाम : उमिर्ला पति का नाम: राकेशसिंह गृह संख्या : 1 उम्र : 56 लिंग : महिला	# 3	YEB1122480	निर्वाचक का नाम : राघवेंद्र सिंह तोमर पिता का नाम: धर्म प्रकाश सिंह तोमर गृह संख्या : 1 उम्र : 51 लिंग : पुरुष
4	MLX1507011	निर्वाचक का नाम : रीतिका सिंग तोमर पति का नाम: राघवेंद्रसिंह गृह संख्या : 1 उम्र : 37 लिंग : महिला	5	YEB1911304	निर्वाचक का नाम : अनिमेश तोमर पिता का नाम: राघवेंद्रतोमर गृह संख्या : 1 उम्र : 23 लिंग : पुरुष	6	YEB2114254	निर्वाचक का नाम : आरुषि सिंह पिता का नाम: राघवेंद्र सिंह तोमर गृह संख्या : 1 उम्र : 20 लिंग : महिला
7	MLX1344506	निर्वाचक का नाम : शांतीबाई पति का नाम: बेतालसिंह गृह संख्या : 2 उम्र : 84 लिंग : महिला	8	MLX1454925	निर्वाचक का नाम : राजाबेटी पति का नाम: बैजनाथसिंह गृह संख्या : 2 उम्र : 76 लिंग : महिला	9	YEB1122506	निर्वाचक का नाम : बाबूसिंह पिता का नाम: श्रीरामसिंह गृह संख्या : 2 उम्र : 64 लिंग : पुरुष
10	YEB1122522	निर्वाचक का नाम : मुन्नीदेवी पति का नाम: बाबूसिंह गृह संख्या : 2 उम्र : 61 लिंग : महिला	11	MLX0894402	निर्वाचक का नाम : जयवीर सिंह तोमर पिता का नाम: होतम सिंह तोमर गृह संख्या : 2 उम्र : 57 लिंग : पुरुष	12	MLX1403450	निर्वाचक का नाम : यदुवीर पिता का नाम: बैजनाथ गृह संख्या : 2 उम्र : 54 लिंग : पुरुष
13	MLX1454933	निर्वाचक का नाम : उषा पति का नाम: यदुवीर गृह संख्या : 2 उम्र : 51 लिंग : महिला	14	YEB1122548	निर्वाचक का नाम : धीरेंद्र सिंह तोमर पिता का नाम: बाबू सिंह तोमर गृह संख्या : 2 उम्र : 47 लिंग : पुरुष	15	MLX1402874	निर्वाचक का नाम : शीलादेवी पति का नाम: जयवीरसिंह गृह संख्या : 2 उम्र : 46 लिंग : महिला
16	YEB0141176	निर्वाचक का नाम : बन्दना पति का नाम: धीरेंद्रसिंह गृह संख्या : 2 उम्र : 41 लिंग : महिला	17	MLX1403468	निर्वाचक का नाम : शशी पति का नाम: सत्येंद्रसिंह गृह संख्या : 2 उम्र : 37 लिंग : महिला	18	MLX1141852	निर्वाचक का नाम : मंजू तोमर पति का नाम: भूपेंद्रसिंह गृह संख्या : 2 उम्र : 37 लिंग : महिला
19	YEB0287524	निर्वाचक का नाम : आदित्य सिंह पिता का नाम: यदुवीर सिंह गृह संख्या : 2 उम्र : 34 लिंग : पुरुष	20	YEB1830876	निर्वाचक का नाम : शिखा पति का नाम: आदित्य सिंह गृह संख्या : 2 उम्र : 30 लिंग : महिला	21	YEB0922211	निर्वाचक का नाम : अभिषेक सिंह पिता का नाम: जयवीर सिंह गृह संख्या : 02 उम्र : 29 लिंग : पुरुष
22	YEB1937895	निर्वाचक का नाम : मोनिका तोमर पति का नाम: अभिषेक सिंह गृह संख्या : 2 उम्र : 28 लिंग : महिला	23	YEB1314343	निर्वाचक का नाम : अतुल सिंग पिता का नाम: सत्येंद्र सिंग गृह संख्या : 02 उम्र : 27 लिंग : पुरुष	24	YEB1362581	निर्वाचक का नाम : ज्योति तोमर पिता का नाम: यदुवीर सिंग गृह संख्या : 02 उम्र : 26 लिंग : महिला
25	YEB1787969	निर्वाचक का नाम : आशुतोष सिंह तोमर पिता का नाम: जयवीर सिंह तोमर गृह संख्या : 02 उम्र : 24 लिंग : पुरुष	26	YEB1830934	निर्वाचक का नाम : अभय सिंह पिता का नाम: सत्येंद्र सिंह तोमर गृह संख्या : 2 उम्र : 23 लिंग : पुरुष	27	YEB2190031	निर्वाचक का नाम : दीक्षा तोमर पिता का नाम: धीरेंद्र सिंह तोमर गृह संख्या : 02 उम्र : 20 लिंग : महिला
28	YEB2196657	निर्वाचक का नाम : आकांक्षा तोमर पिता का नाम: भूपेंद्र सिंह तोमर गृह संख्या : 2 उम्र : 20 लिंग : महिला	29	YEB1122555	निर्वाचक का नाम : जसवन्त पिता का नाम: बालकिशन गृह संख्या : 3 उम्र : 61 लिंग : पुरुष	30	MLX1300599	निर्वाचक का नाम : जनकसिंह पिता का नाम: जसवंतसिंह गृह संख्या : 3 उम्र : 46 लिंग : पुरुष

विधान सभा क्षेत्र की संख्या व नाम : 7-दिमनी
अनुभाग की संख्या व नाम : 1-ग्राम- नावली

31	MLX0895052	निर्वाचक का नाम : करनसिंह पिता का नाम: जसवन्तसिंह गृह संख्या : 3 उम्र : 42 लिंग : पुरुष	फोटो उपलब्ध	32	MLX1141860	निर्वाचक का नाम : सीमा देवी पति का नाम: जनक सिंह गृह संख्या : 3 उम्र : 42 लिंग : महिला	फोटो उपलब्ध	33	YEB0141184	निर्वाचक का नाम : मीरा पति का नाम: करनसिंह गृह संख्या : 3 उम्र : 36 लिंग : महिला	फोटो उपलब्ध
34	YEB0687061	निर्वाचक का नाम : ललिता पति का नाम: शिशुपाल सिंह गृह संख्या : 03 उम्र : 33 लिंग : महिला	फोटो उपलब्ध	35	YEB1122563	निर्वाचक का नाम : बिट्टादेवी पति का नाम: भागीरथसिंह गृह संख्या : 4 उम्र : 71 लिंग : महिला	फोटो उपलब्ध	36	MLX0219865	निर्वाचक का नाम : सूरजपाल पिता का नाम: भागीरथ गृह संख्या : 4 उम्र : 49 लिंग : पुरुष	फोटो उपलब्ध
37	MLX1300607	निर्वाचक का नाम : नीलम पति का नाम: विजयपाल गृह संख्या : 4 उम्र : 48 लिंग : महिला	फोटो उपलब्ध	38	MLX0219881	निर्वाचक का नाम : पुरनसिंह पिता का नाम: भागीरथ गृह संख्या : 4 उम्र : 47 लिंग : पुरुष	फोटो उपलब्ध	39	YEB1122605	निर्वाचक का नाम : लताबाई पति का नाम: सूरजपाल गृह संख्या : 4 उम्र : 46 लिंग : महिला	फोटो उपलब्ध
40	MLX0219899	निर्वाचक का नाम : मदन पिता का नाम: भागीरथ गृह संख्या : 4 उम्र : 45 लिंग : पुरुष	फोटो उपलब्ध	41	YEB0384818	निर्वाचक का नाम : वीरूसिंह पिता का नाम: सूरजसिंह गृह संख्या : 04 उम्र : 33 लिंग : पुरुष	फोटो उपलब्ध	42	YEB0922112	निर्वाचक का नाम : आदर्श सिंह पिता का नाम: विजयपाल सिंह गृह संख्या : 04 उम्र : 28 लिंग : पुरुष	फोटो उपलब्ध
43	YEB1787993	निर्वाचक का नाम : सागर तोमर पिता का नाम: विजयपाल सिंह तोमर गृह संख्या : 04 उम्र : 24 लिंग : पुरुष	फोटो उपलब्ध	44	YEB1122589	निर्वाचक का नाम : सियाराम पिता का नाम: दिमानसिंह गृह संख्या : 5 उम्र : 56 लिंग : पुरुष	फोटो उपलब्ध	45	YEB1122597	निर्वाचक का नाम : रामाबाई पति का नाम: सियाराम गृह संख्या : 5 उम्र : 53 लिंग : महिला	फोटो उपलब्ध
46	MLX1141878	निर्वाचक का नाम : दाताराम पिता का नाम: दिमान गृह संख्या : 5 उम्र : 46 लिंग : पुरुष	फोटो उपलब्ध	47	MLX1141886	निर्वाचक का नाम : राजाबेटी पति का नाम: दाताराम गृह संख्या : 5 उम्र : 44 लिंग : महिला	फोटो उपलब्ध	48	YEB0165043	निर्वाचक का नाम : हरीओम पिता का नाम: दीवानसिंह गृह संख्या : 5 उम्र : 38 लिंग : पुरुष	फोटो उपलब्ध
49	YEB0141192	निर्वाचक का नाम : जितेन्द्र पिता का नाम: सियाराम गृह संख्या : 5 उम्र : 35 लिंग : पुरुष	फोटो उपलब्ध	50	YEB0384800	निर्वाचक का नाम : बलवीरसिंह पिता का नाम: सियाराम राठौर गृह संख्या : 05 उम्र : 33 लिंग : पुरुष	फोटो उपलब्ध	51	YEB0567701	निर्वाचक का नाम : राधा पति का नाम: जितेन्द्र गृह संख्या : 5 उम्र : 32 लिंग : महिला	फोटो उपलब्ध
52	YEB1330786	निर्वाचक का नाम : संजय राठौर पति का नाम: बलबीर राठौर गृह संख्या : 5 उम्र : 31 लिंग : महिला	फोटो उपलब्ध	53	YEB1339001	निर्वाचक का नाम : राहुल राठौर पिता का नाम: दाताराम राठौर गृह संख्या : 5 उम्र : 26 लिंग : पुरुष	फोटो उपलब्ध	54	YEB1447978	निर्वाचक का नाम : गौरव सिंह पिता का नाम: दाताराम गृह संख्या : 5 उम्र : 25 लिंग : पुरुष	फोटो उपलब्ध
55	MLX1403229	निर्वाचक का नाम : बेताल पिता का नाम: बाबुराम गृह संख्या : 7 उम्र : 64 लिंग : पुरुष	फोटो उपलब्ध	56	MLX1403237	निर्वाचक का नाम : रेशमाबाई पति का नाम: बेताल गृह संख्या : 7 उम्र : 61 लिंग : महिला	फोटो उपलब्ध	57	YEB0384792	निर्वाचक का नाम : विमलेशकुमार पिता का नाम: बेताल गृह संख्या : 07 उम्र : 35 लिंग : पुरुष	फोटो उपलब्ध
58	YEB0384784	निर्वाचक का नाम : अर्चना पति का नाम: राजेश गृह संख्या : 07 उम्र : 34 लिंग : महिला	फोटो उपलब्ध	59	YEB0687095	निर्वाचक का नाम : दिनेश सिंह पिता का नाम: बेताल सिंह गृह संख्या : 07 उम्र : 31 लिंग : पुरुष	फोटो उपलब्ध	60	YEB0165100	निर्वाचक का नाम : रामचरण पिता का नाम: हीरालाल गृह संख्या : 8 उम्र : 81 लिंग : पुरुष	फोटो उपलब्ध

विधान सभा क्षेत्र की संख्या व नाम : 7-दिमनी
अनुभाग की संख्या व नाम : 1-ग्राम- नावली

61	YEB1122613	निर्वाचक का नाम : रामनिवास पिता का नाम: रामचित्र गृह संख्या : 8 उम्र : 48 लिंग : पुरुष	फोटो उपलब्ध	62	YEB0280206	निर्वाचक का नाम : बेबी पति का नाम: रामनिवास गृह संख्या : 8 उम्र : 46 लिंग : महिला	फोटो उपलब्ध	63	MLX1141894	निर्वाचक का नाम : मुकेश पिता का नाम: रामचित्र गृह संख्या : 8 उम्र : 45 लिंग : पुरुष	फोटो उपलब्ध
64	MLX1141928	निर्वाचक का नाम : कमलेशदेवी पति का नाम: मुकेश गृह संख्या : 8 उम्र : 44 लिंग : महिला	फोटो उपलब्ध	65	YEB1261072	निर्वाचक का नाम : नेकराम राठौर पिता का नाम: रामनिवास राठौर गृह संख्या : 08 उम्र : 27 लिंग : महिला	फोटो उपलब्ध	66	YEB1830843	निर्वाचक का नाम : अनिल राठौर पिता का नाम: रामनिवास राठौर गृह संख्या : 8 उम्र : 23 लिंग : पुरुष	फोटो उपलब्ध
67	YEB2126217	निर्वाचक का नाम : संजना पिता का नाम: रामनिवास गृह संख्या : 8 उम्र : 22 लिंग : महिला	फोटो उपलब्ध	68	YEB2083673	निर्वाचक का नाम : संजना राठौर पति का नाम: नेकराम राठौर गृह संख्या : 8 उम्र : 20 लिंग : महिला	फोटो उपलब्ध	69	YEB1540830	निर्वाचक का नाम : भुरेलाल पिता का नाम: रामदीन गृह संख्या : 9 उम्र : 58 लिंग : पुरुष	फोटो उपलब्ध
70	MLX1141936	निर्वाचक का नाम : धनदेवी पति का नाम: भुरेलाल गृह संख्या : 9 उम्र : 56 लिंग : महिला	फोटो उपलब्ध	71	YEB0165118	निर्वाचक का नाम : सुरेश पिता का नाम: भुरेलाल गृह संख्या : 9 उम्र : 38 लिंग : पुरुष	फोटो उपलब्ध	72	YEB0141218	निर्वाचक का नाम : वीरेन्द्र पिता का नाम: भुरेलाल गृह संख्या : 9 उम्र : 38 लिंग : पुरुष	फोटो उपलब्ध
73	YEB0165126	निर्वाचक का नाम : अनीता पति का नाम: सुरेश गृह संख्या : 9 उम्र : 37 लिंग : महिला	फोटो उपलब्ध	74	YEB1438647	निर्वाचक का नाम : सीमा पति का नाम: वीरेन्द्र गृह संख्या : 9 उम्र : 36 लिंग : महिला	फोटो उपलब्ध	75	YEB0141200	निर्वाचक का नाम : अजमेर पिता का नाम: भुरेलाल गृह संख्या : 9 उम्र : 35 लिंग : पुरुष	फोटो उपलब्ध
76	YEB0567628	निर्वाचक का नाम : मीना पति का नाम: अजमेर गृह संख्या : 9 उम्र : 33 लिंग : महिला	फोटो उपलब्ध	77	YEB1122621	निर्वाचक का नाम : शांतीबाई पति का नाम: नत्थीसिंह गृह संख्या : 10 उम्र : 82 लिंग : महिला	फोटो उपलब्ध	78	YEB1122639	निर्वाचक का नाम : राजरूप पिता का नाम: विन्द्रावन गृह संख्या : 10 उम्र : 59 लिंग : पुरुष	फोटो उपलब्ध
79	YEB1122647	निर्वाचक का नाम : विमला पति का नाम: राजरूप गृह संख्या : 10 उम्र : 56 लिंग : महिला	फोटो उपलब्ध	80	MLX1403245	निर्वाचक का नाम : सतेन्द्र पिता का नाम: राजरूप गृह संख्या : 10 उम्र : 46 लिंग : पुरुष	फोटो उपलब्ध	81	MLX1403252	निर्वाचक का नाम : गजेन्द्र पिता का नाम: राजरूप गृह संख्या : 10 उम्र : 44 लिंग : पुरुष	फोटो उपलब्ध
82	YEB0280214	निर्वाचक का नाम : सुखीबाई पति का नाम: सत्येन्द्रसिंह गृह संख्या : 10 उम्र : 44 लिंग : महिला	फोटो उपलब्ध	83	MLX1436674	निर्वाचक का नाम : आरतीबाई पिता का नाम: गजेन्द्रसिंह गृह संख्या : 10 उम्र : 43 लिंग : महिला	फोटो उपलब्ध	84	MLX1142892	निर्वाचक का नाम : गोविन्दसिंह पिता का नाम: नत्थी सिंह गृह संख्या : 10 उम्र : 41 लिंग : पुरुष	फोटो उपलब्ध
85	MLX1141977	निर्वाचक का नाम : पिकीदेवी पति का नाम: गोविन्दसिंह गृह संख्या : 10 उम्र : 40 लिंग : महिला	फोटो उपलब्ध	86	MLX1486653	निर्वाचक का नाम : बलवीर सिंह तोमर पिता का नाम: राजरूप सिंह गृह संख्या : 10 उम्र : 38 लिंग : पुरुष	फोटो उपलब्ध	87	MLX1436559	निर्वाचक का नाम : हाकिमसिंह पिता का नाम: राजरूपसिंह गृह संख्या : 10 उम्र : 37 लिंग : पुरुष	फोटो उपलब्ध
88	MLX1141969	निर्वाचक का नाम : रामशंकर पिता का नाम: नत्थी सिंह गृह संख्या : 10 उम्र : 37 लिंग : पुरुष	फोटो उपलब्ध	89	YEB0568238	निर्वाचक का नाम : शिल्पी पति का नाम: बलवीर सिंह तोमर गृह संख्या : 10 उम्र : 36 लिंग : महिला	फोटो उपलब्ध	90	YEB0568246	निर्वाचक का नाम : पार्वती पति का नाम: रामाशंकर गृह संख्या : 10 उम्र : 34 लिंग : महिला	फोटो उपलब्ध

विधान सभा क्षेत्र की संख्या व नाम : 7-दिमनी
अनुभाग की संख्या व नाम : 1-ग्राम- नावली

91	YEB0818310	निर्वाचक का नाम : ज्योत्सना पति का नाम: हाकिम गृह संख्या : 10 उम्र : 32 लिंग : महिला	फोटो उपलब्ध	92	YEB1262518	निर्वाचक का नाम : विकास सिंह तोमर पिता का नाम: श्री सतेन्द्र सिंह तोमर गृह संख्या : 10 उम्र : 26 लिंग : पुरुष	फोटो उपलब्ध	93	YEB1975713	निर्वाचक का नाम : सागर सिंह तोमर पिता का नाम: श्री गर्जेन्द्र सिंह तोमर गृह संख्या : 10 उम्र : 21 लिंग : पुरुष	फोटो उपलब्ध
94	YEB1975655	निर्वाचक का नाम : आकाश सिंह पिता का नाम: सत्येंद्र सिंह गृह संख्या : 10 उम्र : 21 लिंग : पुरुष	फोटो उपलब्ध	95	MLX0220020	निर्वाचक का नाम : फेरनसिंह पिता का नाम: मातादीन गृह संख्या : 11 उम्र : 64 लिंग : पुरुष	फोटो उपलब्ध	96	MLX0220038	निर्वाचक का नाम : मानिकुमारी पति का नाम: फेरनसिंह गृह संख्या : 11 उम्र : 61 लिंग : महिला	फोटो उपलब्ध
97	MLX0896910	निर्वाचक का नाम : राजेश पिता का नाम: फेरन गृह संख्या : 11 उम्र : 44 लिंग : पुरुष	फोटो उपलब्ध	98	MLX1344571	निर्वाचक का नाम : निशाबाइ पति का नाम: राजेश गृह संख्या : 11 उम्र : 38 लिंग : महिला	फोटो उपलब्ध	99	MLX1141951	निर्वाचक का नाम : लोकेन्द्रसिंह पिता का नाम: फेरनसिंह गृह संख्या : 11 उम्र : 37 लिंग : पुरुष	फोटो उपलब्ध
100	YEB0567636	निर्वाचक का नाम : कल्पना पति का नाम: लोकेन्द्र गृह संख्या : 11 उम्र : 34 लिंग : महिला	फोटो उपलब्ध	101	MLX0896241	निर्वाचक का नाम : नरेन्द्रसिंह पिता का नाम: रामसुन्दरसिंह गृह संख्या : 12 उम्र : 53 लिंग : पुरुष	फोटो उपलब्ध	102	YEB0287532	निर्वाचक का नाम : अरविंद पिता का नाम: नरेन्द्र सिंह गृह संख्या : 12 उम्र : 33 लिंग : पुरुष	फोटो उपलब्ध
103	YEB0384768	निर्वाचक का नाम : प्रीती पति का नाम: अरविन्द सिंह गृह संख्या : 12 उम्र : 33 लिंग : महिला	फोटो उपलब्ध	104	MLX0894634	निर्वाचक का नाम : गोपालसिंह पिता का नाम: राजाराम गृह संख्या : 13 उम्र : 61 लिंग : पुरुष	फोटो उपलब्ध	105	MLX0896936	निर्वाचक का नाम : राममूर्तिबाई पति का नाम: गोपाल गृह संख्या : 13 उम्र : 58 लिंग : महिला	फोटो उपलब्ध
106	YEB0384750	निर्वाचक का नाम : रविन्द्रसिंह पिता का नाम: गोपालसिंह गृह संख्या : 13 उम्र : 34 लिंग : पुरुष	फोटो उपलब्ध	107	YEB0760173	निर्वाचक का नाम : जुली पति का नाम: रविन्द्र सिंह गृह संख्या : 13 उम्र : 32 लिंग : महिला	फोटो उपलब्ध	108	YEB1014331	निर्वाचक का नाम : जितेन्द्र सिंह पिता का नाम: गोपाल सिंह गृह संख्या : 13 उम्र : 27 लिंग : पुरुष	फोटो उपलब्ध
109	YEB1787654	निर्वाचक का नाम : शिल्पा पति का नाम: जितेंद्र सिंह गृह संख्या : 13 उम्र : 25 लिंग : महिला	फोटो उपलब्ध	110	YEB0165134	निर्वाचक का नाम : निर्मला बाई पति का नाम: जगदीश गृह संख्या : 14 उम्र : 61 लिंग : महिला	फोटो उपलब्ध	111	MLX1273002	निर्वाचक का नाम : जितेन्द्र पिता का नाम: छोटेशिंह गृह संख्या : 14 उम्र : 51 लिंग : पुरुष	फोटो उपलब्ध
112	MLX1272939	निर्वाचक का नाम : योगेन्द्र पिता का नाम: छोटेशिंह गृह संख्या : 14 उम्र : 48 लिंग : पुरुष	फोटो उपलब्ध	113	YEB0165142	निर्वाचक का नाम : भानुप्रताप पिता का नाम: जगदीश गृह संख्या : 14 उम्र : 45 लिंग : पुरुष	फोटो उपलब्ध	114	YEB0384743	निर्वाचक का नाम : लता तोमर पति का नाम: योगेन्द्रसिंह तोमर गृह संख्या : 14 उम्र : 44 लिंग : महिला	फोटो उपलब्ध
115	YEB0818328	निर्वाचक का नाम : जहानवी पति का नाम: जितेन्द्र सिंह गृह संख्या : 14 उम्र : 44 लिंग : महिला	फोटो उपलब्ध	116	YEB0165159	निर्वाचक का नाम : नीरजदेवी पति का नाम: भानुप्रताप गृह संख्या : 14 उम्र : 38 लिंग : महिला	फोटो उपलब्ध	117	MLX1403435	निर्वाचक का नाम : राजेश पिता का नाम: जगदीश गृह संख्या : 14 उम्र : 37 लिंग : पुरुष	फोटो उपलब्ध
118	YEB0384735	निर्वाचक का नाम : पूनम तोमर पति का नाम: धीरेन्द्रसिंह गृह संख्या : 14 उम्र : 37 लिंग : महिला	फोटो उपलब्ध	119	YEB0568014	निर्वाचक का नाम : रूवी पति का नाम: राजेश गृह संख्या : 14 उम्र : 37 लिंग : महिला	फोटो उपलब्ध	120	YEB2026045	निर्वाचक का नाम : विष्णु हरी तोमर पिता का नाम: योगेन्द्र सिंह तोमर गृह संख्या : 14 उम्र : 21 लिंग : पुरुष	फोटो उपलब्ध

विधान सभा क्षेत्र की संख्या व नाम : 7-दिमनी
अनुभाग की संख्या व नाम : 1-ग्राम- नावली

121	YEB2059822	निर्वाचक का नाम : बिनय तोमर पिता का नाम: भानू सिंह तोमर गृह संख्या : 14 उम्र : 20 लिंग : पुरुष	फोटो उपलब्ध	122	YEB1198886	निर्वाचक का नाम : मुनेश पिता का नाम: रामबाबू गृह संख्या : 15 उम्र : 56 लिंग : पुरुष	फोटो उपलब्ध	123	YEB0280222	निर्वाचक का नाम : मंजू पिता का नाम: मुनेश गृह संख्या : 15 उम्र : 54 लिंग : महिला	फोटो उपलब्ध
124	YEB1544394	निर्वाचक का नाम : गनेश पिता का नाम: रामबाबू गृह संख्या : 15 उम्र : 53 लिंग : पुरुष	फोटो उपलब्ध	# 125	YEB0280230	निर्वाचक का नाम : उमा देवी पिता का नाम: गणेश सिंह तोमर गृह संख्या : 15 उम्र : 53 लिंग : महिला	फोटो उपलब्ध	126	YEB1543677	निर्वाचक का नाम : दिनेश पिता का नाम: रामबाबू गृह संख्या : 15 उम्र : 46 लिंग : पुरुष	फोटो उपलब्ध
127	YEB1543719	निर्वाचक का नाम : ऊषा पिता का नाम: दिनेश गृह संख्या : 15 उम्र : 44 लिंग : महिला	फोटो उपलब्ध	128	MLX1142017	निर्वाचक का नाम : मालादेवी पिता का नाम: मुकेशसिंह गृह संख्या : 15 उम्र : 37 लिंग : महिला	फोटो उपलब्ध	# 129	YEB0384727	निर्वाचक का नाम : सत्यवीर सिंह तोमर पिता का नाम: गणेश सिंह तोमर गृह संख्या : 10 उम्र : 35 लिंग : पुरुष	फोटो उपलब्ध
130	YEB0384701	निर्वाचक का नाम : कुलदीपसिंह पिता का नाम: गनेशसिंह गृह संख्या : 15 उम्र : 33 लिंग : पुरुष	फोटो उपलब्ध	131	YEB0384719	निर्वाचक का नाम : सरोज पिता का नाम: सत्यवीरसिंह गृह संख्या : 15 उम्र : 33 लिंग : महिला	फोटो उपलब्ध	132	YEB0687319	निर्वाचक का नाम : संदीप सिंह पिता का नाम: गनेश सिंह गृह संख्या : 15 उम्र : 31 लिंग : पुरुष	फोटो उपलब्ध
133	YEB0818336	निर्वाचक का नाम : संजीव सिंह पिता का नाम: दिनेश सिंह गृह संख्या : 15 उम्र : 30 लिंग : पुरुष	फोटो उपलब्ध	134	YEB1972306	निर्वाचक का नाम : संजना तोमर पिता का नाम: मुकेश सिंह तोमर गृह संख्या : 15 उम्र : 21 लिंग : महिला	फोटो उपलब्ध	135	MLX1142199	निर्वाचक का नाम : रघुराजसिंह पिता का नाम: जयसिंह गृह संख्या : 16 उम्र : 61 लिंग : पुरुष	फोटो उपलब्ध
136	MLX1344969	निर्वाचक का नाम : राजाबेटी पिता का नाम: रघुराजसिंह गृह संख्या : 16 उम्र : 58 लिंग : महिला	फोटो उपलब्ध	137	YEB1968510	निर्वाचक का नाम : कौशल्या देवी सिकरवार पिता का नाम: अमरीश सिंह सिकरवार गृह संख्या : 16 उम्र : 39 लिंग : महिला	फोटो उपलब्ध	138	MLX0896514	निर्वाचक का नाम : वृजेश पिता का नाम: रघुराज गृह संख्या : 16 उम्र : 38 लिंग : पुरुष	फोटो उपलब्ध
139	MLX1142181	निर्वाचक का नाम : फल्लूबाई पिता का नाम: वृजेश गृह संख्या : 16 उम्र : 37 लिंग : महिला	फोटो उपलब्ध	140	YEB0385237	निर्वाचक का नाम : जोगेन्द्र पिता का नाम: रघुराजसिंह गृह संख्या : 16 उम्र : 36 लिंग : पुरुष	फोटो उपलब्ध	141	YEB0922187	निर्वाचक का नाम : प्रदीप सिंह पिता का नाम: रघुराज सिंह गृह संख्या : 16 उम्र : 29 लिंग : पुरुष	फोटो उपलब्ध
142	YEB1787670	निर्वाचक का नाम : प्रेमकुमारी पिता का नाम: प्रदीप सिंह तोमर गृह संख्या : 16 उम्र : 26 लिंग : महिला	फोटो उपलब्ध	143	MLX1344944	निर्वाचक का नाम : राजवीर पिता का नाम: राधाकिशन गृह संख्या : 17 उम्र : 50 लिंग : पुरुष	फोटो उपलब्ध	144	YEB0280255	निर्वाचक का नाम : कमलेशबाई पिता का नाम: राजवीर गृह संख्या : 17 उम्र : 48 लिंग : महिला	फोटो उपलब्ध
145	YEB1362672	निर्वाचक का नाम : सुमेर सिंग तोमर पिता का नाम: राजवीर सिंग तोमर गृह संख्या : 17 उम्र : 30 लिंग : पुरुष	फोटो उपलब्ध	146	YEB1421239	निर्वाचक का नाम : राधेश्याम सिंग तोमर पिता का नाम: राजवीर सिंग तोमर गृह संख्या : 17 उम्र : 25 लिंग : पुरुष	फोटो उपलब्ध	147	YEB1196559	निर्वाचक का नाम : भूरीबाई पिता का नाम: मुकुटसिंह गृह संख्या : 18 उम्र : 59 लिंग : महिला	फोटो उपलब्ध
148	YEB0568279	निर्वाचक का नाम : नीतू पिता का नाम: अवधेश गृह संख्या : 18 उम्र : 34 लिंग : महिला	फोटो उपलब्ध	149	YEB0384693	निर्वाचक का नाम : करनसिंह पिता का नाम: मुकटसिंह गृह संख्या : 18 उम्र : 33 लिंग : पुरुष	फोटो उपलब्ध	150	YEB0992206	निर्वाचक का नाम : कल्पना पिता का नाम: करन सिंह तोमर गृह संख्या : 18 उम्र : 30 लिंग : महिला	फोटो उपलब्ध

विधान सभा क्षेत्र की संख्या व नाम : 7-दिमनी
अनुभाग की संख्या व नाम : 1-ग्राम- नावली

151 निर्वाचक का नाम : अरुणाबाई पति का नाम: शिवस्वरूप गृह संख्या : 19 उम्र : 64 लिंग : महिला	YEB1185560	152 निर्वाचक का नाम : हरीसिंह पिता का नाम: अमरसिंह गृह संख्या : 19 उम्र : 41 लिंग : पुरुष	MLX1392281	153 निर्वाचक का नाम : रघुराजसिंह पिता का नाम: हरीसिंह गृह संख्या : 19 उम्र : 37 लिंग : पुरुष	MLX1142058
154 निर्वाचक का नाम : माया देवी पति का नाम: रघुराज गृह संख्या : 19 उम्र : 35 लिंग : महिला	YEB0601120	155 निर्वाचक का नाम : रमन देवी पति का नाम: रघुनन्दन गृह संख्या : 19 उम्र : 34 लिंग : महिला	YEB0601138	156 निर्वाचक का नाम : रामराजसिंह पिता का नाम: एबरन गृह संख्या : 20 उम्र : 56 लिंग : पुरुष	MLX1345057
157 निर्वाचक का नाम : सरोज पति का नाम: रामराज गृह संख्या : 20 उम्र : 54 लिंग : महिला	MLX1142132	158 निर्वाचक का नाम : कलियान पिता का नाम: एबरन गृह संख्या : 20 उम्र : 53 लिंग : पुरुष	MLX1344993	159 निर्वाचक का नाम : प्रेमसिंह पिता का नाम: एबरन गृह संख्या : 20 उम्र : 49 लिंग : पुरुष	MLX1344985
160 निर्वाचक का नाम : उमिलबाई पति का नाम: प्रेमसिंह गृह संख्या : 20 उम्र : 48 लिंग : महिला	MLX1142140	161 निर्वाचक का नाम : सिकन्दर पिता का नाम: रामराज गृह संख्या : 20 उम्र : 39 लिंग : पुरुष	YEB0568188	162 निर्वाचक का नाम : सोनी पति का नाम: सिकंदर सिंह गृह संख्या : 20 उम्र : 36 लिंग : महिला	YEB0687012
163 निर्वाचक का नाम : सोनू पिता का नाम: रामराज सिंह गृह संख्या : 20 उम्र : 34 लिंग : पुरुष	YEB0568170	164 निर्वाचक का नाम : प्रीति पति का नाम: सोनू सिंह गृह संख्या : 20 उम्र : 26 लिंग : महिला	YEB1787688	165 निर्वाचक का नाम : गौरव सिंग तोमर पिता का नाम: प्रेम सिंग तोमर गृह संख्या : 20 उम्र : 25 लिंग : पुरुष	YEB1421254
166 निर्वाचक का नाम : दीपक सिंह तोमर पिता का नाम: कल्याण सिंह तोमर गृह संख्या : 20 उम्र : 20 लिंग : पुरुष	YEB2061083	167 निर्वाचक का नाम : मुन्नीबाई पति का नाम: पूरनसिंह गृह संख्या : 21 उम्र : 51 लिंग : महिला	MLX1345016	168 निर्वाचक का नाम : बिजेन्द्र पिता का नाम: जण्डेल गृह संख्या : 21 उम्र : 50 लिंग : पुरुष	MLX1345024
169 निर्वाचक का नाम : सुनीताबाई पति का नाम: विजेन्द्रसिंह गृह संख्या : 21 उम्र : 49 लिंग : महिला	MLX1142173	170 निर्वाचक का नाम : नेमा पति का नाम: देवेन्द्र गृह संख्या : 21 उम्र : 34 लिंग : महिला	YEB0568204	171 निर्वाचक का नाम : देवेन्द्रसिंह पिता का नाम: पूरनसिंह गृह संख्या : 21 उम्र : 33 लिंग : पुरुष	YEB0385252
172 निर्वाचक का नाम : उपेन्द्र सिंह पिता का नाम: पूरन सिंह गृह संख्या : 21 उम्र : 30 लिंग : पुरुष	YEB0818344	173 निर्वाचक का नाम : पूजा देवी पति का नाम: उपेन्द्र सिंह गृह संख्या : 21 उम्र : 29 लिंग : महिला	YEB1234228	174 निर्वाचक का नाम : राजेश सिंह पिता का नाम: पूरन सिंह गृह संख्या : 21 उम्र : 28 लिंग : पुरुष	YEB0922120
175 निर्वाचक का नाम : मुकेश सिंह पिता का नाम: विजेन्द्र सिंह तोमर गृह संख्या : 21 उम्र : 28 लिंग : पुरुष	YEB0992222	176 निर्वाचक का नाम : अजित सिंग तोमर पिता का नाम: बिजेन्द्र सिंघज गृह संख्या : 21 उम्र : 25 लिंग : पुरुष	YEB1421262	177 निर्वाचक का नाम : राधा तोमर पति का नाम: अजीतसिंह गृह संख्या : 21 उम्र : 22 लिंग : महिला	YEB1906619
178 निर्वाचक का नाम : ओगेश सिंह तोमर पिता का नाम: विजेन्द्र सिंह तोमर गृह संख्या : 21 उम्र : 20 लिंग : पुरुष	YEB2061059	179 निर्वाचक का नाम : मोहनसिंह पिता का नाम: जयसिंह गृह संख्या : 22 उम्र : 61 लिंग : पुरुष	MLX1142207	180 निर्वाचक का नाम : बसन्तीबाई पति का नाम: मोहनसिंह गृह संख्या : 22 उम्र : 48 लिंग : महिला	MLX1142215

विधान सभा क्षेत्र की संख्या व नाम : 7-दिमनी
अनुभाग की संख्या व नाम : 1-ग्राम- नावली

181 निर्वाचक का नाम : धुवसिंह पिता का नाम: मोहनसिंह गृह संख्या : 22 उम्र : 33 लिंग : पुरुष	YEB0385260 फोटो उपलब्ध	182 निर्वाचक का नाम : भोला देवी पति का नाम: धुव सिंह गृह संख्या : 22 उम्र : 32 लिंग : महिला	YEB0760157 फोटो उपलब्ध	183 निर्वाचक का नाम : नारद सिंह पिता का नाम: मोहन सिंह गृह संख्या : 22 उम्र : 30 लिंग : पुरुष	YEB0818351 फोटो उपलब्ध
184 निर्वाचक का नाम : जुली पति का नाम: मुकेश सिंह गृह संख्या : 22 उम्र : 26 लिंग : महिला	YEB1787720 फोटो उपलब्ध	185 निर्वाचक का नाम : रामनाथ पिता का नाम: छोटेसिंह गृह संख्या : 23 उम्र : 61 लिंग : पुरुष	MLX1142249 फोटो उपलब्ध	186 निर्वाचक का नाम : आशाबाई पति का नाम: रामनाथ गृह संख्या : 23 उम्र : 59 लिंग : महिला	MLX1142231 फोटो उपलब्ध
187 निर्वाचक का नाम : रामविलास पिता का नाम: छोटेसिंह गृह संख्या : 23 उम्र : 56 लिंग : पुरुष	MLX0897108 फोटो उपलब्ध	188 निर्वाचक का नाम : मुन्नीदेवी पति का नाम: सुरेश गृह संख्या : 23 उम्र : 56 लिंग : महिला	YEB0165167 फोटो उपलब्ध	189 निर्वाचक का नाम : मीरा पति का नाम: रामविलास गृह संख्या : 23 उम्र : 54 लिंग : महिला	MLX1142223 फोटो उपलब्ध
190 निर्वाचक का नाम : रूकमणी पति का नाम: कमोदसिंह गृह संख्या : 23 उम्र : 40 लिंग : महिला	YEB0218123 फोटो उपलब्ध	191 निर्वाचक का नाम : तारासिंह पिता का नाम: रामनाथ गृह संख्या : 23 उम्र : 38 लिंग : पुरुष	YEB0218115 फोटो उपलब्ध	192 निर्वाचक का नाम : राजकुमारसिंह पिता का नाम: सुरेशसिंह गृह संख्या : 23 उम्र : 37 लिंग : पुरुष	YEB0165175 फोटो उपलब्ध
193 निर्वाचक का नाम : कृपाल सिंह पिता का नाम: सुरेश सिंह गृह संख्या : 23 उम्र : 37 लिंग : पुरुष	YEB0687079 फोटो उपलब्ध	194 निर्वाचक का नाम : रोशनी पति का नाम: कृपाल सिंह गृह संख्या : 23 उम्र : 34 लिंग : महिला	YEB0687087 फोटो उपलब्ध	195 निर्वाचक का नाम : शशि देवी पति का नाम: तारा सिंह गृह संख्या : 23 उम्र : 34 लिंग : महिला	YEB0818369 फोटो उपलब्ध
196 निर्वाचक का नाम : अंजली पति का नाम: राजकुमार सिंह गृह संख्या : 23 उम्र : 33 लिंग : महिला	YEB0687103 फोटो उपलब्ध	197 निर्वाचक का नाम : कमल सिंह पिता का नाम: रामविलास सिंह गृह संख्या : 23 उम्र : 31 लिंग : पुरुष	YEB0687400 फोटो उपलब्ध	198 निर्वाचक का नाम : काजल पति का नाम: कमलसिंह गृह संख्या : 23 उम्र : 26 लिंग : महिला	YEB1787704 फोटो उपलब्ध
199 निर्वाचक का नाम : संजय सिंह पिता का नाम: रामविलास सिंह गृह संख्या : 23 उम्र : 21 लिंग : पुरुष	YEB0992255 फोटो उपलब्ध	200 निर्वाचक का नाम : राजेन्द्रसिंह पिता का नाम: महाराजसिंह गृह संख्या : 24 उम्र : 61 लिंग : पुरुष	MLX0895821 फोटो उपलब्ध	201 निर्वाचक का नाम : मुन्नी बाई पति का नाम: राजेंद्र सिंग गृह संख्या : 24 उम्र : 59 लिंग : महिला	YEB1421288 फोटो उपलब्ध
202 निर्वाचक का नाम : प्रतापसिंह पिता का नाम: राजेन्द्रसिंह गृह संख्या : 24 उम्र : 37 लिंग : पुरुष	MLX1272996 फोटो उपलब्ध	203 निर्वाचक का नाम : जितेंद्र पिता का नाम: राजेन्द्र गृह संख्या : 24 उम्र : 32 लिंग : पुरुष	YEB0601195 फोटो उपलब्ध	204 निर्वाचक का नाम : सत्येंद्र सिंग पिता का नाम: राजेंद्र सिंग गृह संख्या : 24 उम्र : 32 लिंग : पुरुष	YEB1452390 फोटो उपलब्ध
205 निर्वाचक का नाम : उमा देवी पति का नाम: जितेंद्रसिंह गृह संख्या : 24 उम्र : 31 लिंग : महिला	YEB1490135 फोटो उपलब्ध	206 निर्वाचक का नाम : धीरेंद्र सिंग पिता का नाम: राजेंद्र सिंग गृह संख्या : 24 उम्र : 30 लिंग : पुरुष	YEB1452671 फोटो उपलब्ध	207 निर्वाचक का नाम : सीमा पति का नाम: प्रताप सिंग गृह संख्या : 24 उम्र : 30 लिंग : महिला	YEB1419332 फोटो उपलब्ध
208 निर्वाचक का नाम : नीरज सिंग पिता का नाम: राजेंद्र सिंग गृह संख्या : 24 उम्र : 28 लिंग : पुरुष	YEB1444157 फोटो उपलब्ध	209 निर्वाचक का नाम : लक्ष्मणसिंह पिता का नाम: ग्यासीसिंह गृह संख्या : 25 उम्र : 66 लिंग : पुरुष	MLX0896621 फोटो उपलब्ध	210 निर्वाचक का नाम : मुन्नीबाई पति का नाम: लक्ष्मणसिंह गृह संख्या : 25 उम्र : 64 लिंग : महिला	MLX0897058 फोटो उपलब्ध

विधान सभा क्षेत्र की संख्या व नाम : 7-दिमनी
अनुभाग की संख्या व नाम : 1-ग्राम- नावली

211	MLX0895409	निर्वाचक का नाम : हंसराज पिता का नाम: ग्यासीसिंह गृह संख्या : 25 उम्र : 56 लिंग : पुरुष	फोटो उपलब्ध	212	YEB1544337	निर्वाचक का नाम : उदलसिंह पिता का नाम: लक्ष्मणसिंह गृह संख्या : 25 उम्र : 49 लिंग : पुरुष	फोटो उपलब्ध	213	MLX0897074	निर्वाचक का नाम : गुड्डीबाई पति का नाम: उदलसिंह गृह संख्या : 25 उम्र : 46 लिंग : महिला	फोटो उपलब्ध
214	MLX0894261	निर्वाचक का नाम : भरत कुमार सिंह पिता का नाम: लक्ष्मणसिंह गृह संख्या : 25 उम्र : 38 लिंग : पुरुष	फोटो उपलब्ध	215	YEB0568071	निर्वाचक का नाम : नगीना पति का नाम: भरत कुमार सिंह गृह संख्या : 25 उम्र : 36 लिंग : महिला	फोटो उपलब्ध	216	YEB0218131	निर्वाचक का नाम : शिवनाथ पिता का नाम: लक्ष्मण गृह संख्या : 25 उम्र : 35 लिंग : पुरुष	फोटो उपलब्ध
217	YEB0568089	निर्वाचक का नाम : सोनू पिता का नाम: हंसराज गृह संख्या : 25 उम्र : 34 लिंग : पुरुष	फोटो उपलब्ध	218	YEB0568063	निर्वाचक का नाम : सोनी पति का नाम: शिवनाथ गृह संख्या : 25 उम्र : 34 लिंग : महिला	फोटो उपलब्ध	219	YEB1444785	निर्वाचक का नाम : रूवी पिता का नाम: प्रमोद सिंग गृह संख्या : 25 उम्र : 28 लिंग : महिला	फोटो उपलब्ध
220	YEB1444694	निर्वाचक का नाम : आरती तोमर पिता का नाम: प्रमोद सिंग तोमर गृह संख्या : 25 उम्र : 25 लिंग : महिला	फोटो उपलब्ध	221	YEB1821925	निर्वाचक का नाम : जलदेव पिता का नाम: ऊदल सिंह गृह संख्या : 25 उम्र : 23 लिंग : पुरुष	फोटो उपलब्ध	222	YEB1822436	निर्वाचक का नाम : अग्नि देव पिता का नाम: हंसराज सिंह गृह संख्या : 25 उम्र : 23 लिंग : पुरुष	फोटो उपलब्ध
223	MLX1272921	निर्वाचक का नाम : लखपति पिता का नाम: गंगासिंह गृह संख्या : 26 उम्र : 52 लिंग : पुरुष	फोटो उपलब्ध	224	MLX1142306	निर्वाचक का नाम : शुषमाबाई पति का नाम: लखपति गृह संख्या : 26 उम्र : 50 लिंग : महिला	फोटो उपलब्ध	225	MLX1273028	निर्वाचक का नाम : कलियान पिता का नाम: गंगासिंह गृह संख्या : 26 उम्र : 48 लिंग : पुरुष	फोटो उपलब्ध
226	MLX1142322	निर्वाचक का नाम : शांतीदेवी पति का नाम: पप्पूसिंह गृह संख्या : 26 उम्र : 44 लिंग : महिला	फोटो उपलब्ध	227	YEB0818377	निर्वाचक का नाम : शेर सिंह पिता का नाम: लखपति सिंह गृह संख्या : 26 उम्र : 30 लिंग : पुरुष	फोटो उपलब्ध	228	YEB1911072	निर्वाचक का नाम : विकास सिंग तोमर पिता का नाम: लखपत सिंग तोमर गृह संख्या : 26 उम्र : 22 लिंग : पुरुष	फोटो उपलब्ध
229	YEB2067296	निर्वाचक का नाम : अनुज सिंह तोमर पिता का नाम: पप्पू सिंह तोमर गृह संख्या : 26 उम्र : 22 लिंग : पुरुष	फोटो उपलब्ध	230	MLX1455021	निर्वाचक का नाम : विश्वनाथ सिंह तोमर पिता का नाम: बसंतसिंह गृह संख्या : 27 उम्र : 62 लिंग : पुरुष	फोटो उपलब्ध	231	MLX1142439	निर्वाचक का नाम : मुन्नीबाई पति का नाम: विश्वनाथ गृह संख्या : 27 उम्र : 56 लिंग : महिला	फोटो उपलब्ध
232	YEB0687277	निर्वाचक का नाम : पुष्पेन्द्र सिंह तोमर पिता का नाम: विश्वनाथ सिंह गृह संख्या : 27 उम्र : 36 लिंग : पुरुष	फोटो उपलब्ध	233	YEB0385203	निर्वाचक का नाम : लखकुश सिंह पिता का नाम: विश्वनाथसिंह गृह संख्या : 27 उम्र : 34 लिंग : पुरुष	फोटो उपलब्ध	234	YEB1234210	निर्वाचक का नाम : पूनम देवी पति का नाम: पुष्पेन्द्र सिंह गृह संख्या : 27 उम्र : 34 लिंग : महिला	फोटो उपलब्ध
235	YEB1362730	निर्वाचक का नाम : आरती तोमर पति का नाम: लखकुश तोमर गृह संख्या : 27 उम्र : 27 लिंग : महिला	फोटो उपलब्ध	236	MLX1142413	निर्वाचक का नाम : रामकरन पिता का नाम: सालिकराम गृह संख्या : 28 उम्र : 78 लिंग : पुरुष	फोटो उपलब्ध	237	MLX1142405	निर्वाचक का नाम : मुरारी शर्मा पिता का नाम: रामकरन गृह संख्या : 28 उम्र : 61 लिंग : पुरुष	फोटो उपलब्ध
238	MLX1142421	निर्वाचक का नाम : कुसुमा पति का नाम: मुरारीलाल गृह संख्या : 28 उम्र : 59 लिंग : महिला	फोटो उपलब्ध	239	MLX1142397	निर्वाचक का नाम : इन्द्रजीत पिता का नाम: रामकरन गृह संख्या : 28 उम्र : 46 लिंग : पुरुष	फोटो उपलब्ध	240	MLX1392323	निर्वाचक का नाम : सरोजबाई पति का नाम: इन्द्रजीत गृह संख्या : 28 उम्र : 44 लिंग : महिला	फोटो उपलब्ध

विधान सभा क्षेत्र की संख्या व नाम : 7-दिमनी
अनुभाग की संख्या व नाम : 1-ग्राम- नावली

241	YEB0384685	निर्वाचक का नाम : गिरिज शर्मा पिता का नाम: मुरारीलाल शर्मा गृह संख्या : 28 उम्र : 35 लिंग : पुरुष	फोटो उपलब्ध	242	YEB0385187	निर्वाचक का नाम : सरिता पति का नाम: गिरिजप्रसाद गृह संख्या : 28 उम्र : 34 लिंग : महिला	फोटो उपलब्ध	243	YEB1911346	निर्वाचक का नाम : प्राची शर्मा पति का नाम: मोहितशर्मा गृह संख्या : 28 उम्र : 26 लिंग : महिला	फोटो उपलब्ध
244	YEB1821941	निर्वाचक का नाम : मोहित शर्मा पिता का नाम: इंद्रजीत शर्मा गृह संख्या : 28 उम्र : 23 लिंग : पुरुष	फोटो उपलब्ध	245	YEB1911296	निर्वाचक का नाम : आशिकी शर्मा पिता का नाम: इंद्रजीत शर्मा गृह संख्या : 28 उम्र : 22 लिंग : महिला	फोटो उपलब्ध	246	MLX1142454	निर्वाचक का नाम : लालसिंह पिता का नाम: देवकिशन गृह संख्या : 30 उम्र : 66 लिंग : पुरुष	फोटो उपलब्ध
247	MLX1142488	निर्वाचक का नाम : मुन्नीबाई पति का नाम: लालसिंह गृह संख्या : 30 उम्र : 64 लिंग : महिला	फोटो उपलब्ध	248	MLX1345065	निर्वाचक का नाम : प्रहलाद पिता का नाम: देवकिशन गृह संख्या : 30 उम्र : 62 लिंग : पुरुष	फोटो उपलब्ध	249	MLX1345032	निर्वाचक का नाम : भुरेसिंह पिता का नाम: देवकिशन गृह संख्या : 30 उम्र : 62 लिंग : पुरुष	फोटो उपलब्ध
250	MLX1142520	निर्वाचक का नाम : प्रभा पति का नाम: भुरेसिंह गृह संख्या : 30 उम्र : 54 लिंग : महिला	फोटो उपलब्ध	251	MLX1455039	निर्वाचक का नाम : रतनसिंह पिता का नाम: देवकिशन गृह संख्या : 30 उम्र : 50 लिंग : पुरुष	फोटो उपलब्ध	252	MLX1142512	निर्वाचक का नाम : गुड्डीबाई पति का नाम: रतनसिंह गृह संख्या : 30 उम्र : 48 लिंग : महिला	फोटो उपलब्ध
253	MLX1142470	निर्वाचक का नाम : उदय वीर सिंह पिता का नाम: लालसिंह गृह संख्या : 30 उम्र : 46 लिंग : पुरुष	फोटो उपलब्ध	254	MLX1142389	निर्वाचक का नाम : रमाशंकर सिंह तोमर पिता का नाम: लालसिंह गृह संख्या : 30 उम्र : 44 लिंग : पुरुष	फोटो उपलब्ध	255	YEB0141242	निर्वाचक का नाम : नीतू पति का नाम: उदयवीर गृह संख्या : 30 उम्र : 39 लिंग : महिला	फोटो उपलब्ध
256	MLX1142504	निर्वाचक का नाम : रामवती पति का नाम: रामशंकर गृह संख्या : 30 उम्र : 37 लिंग : महिला	फोटो उपलब्ध	257	YEB0141234	निर्वाचक का नाम : अमरेशसिंह पति का नाम: भुरेसिंह गृह संख्या : 30 उम्र : 36 लिंग : पुरुष	फोटो उपलब्ध	258	YEB0384677	निर्वाचक का नाम : महेन्द्रसिंह पिता का नाम: भुरेसिंह गृह संख्या : 30 उम्र : 34 लिंग : पुरुष	फोटो उपलब्ध
259	YEB0601336	निर्वाचक का नाम : वीना पिता का नाम: महेन्द्र गृह संख्या : 30 उम्र : 33 लिंग : महिला	फोटो उपलब्ध	260	YEB0818385	निर्वाचक का नाम : रवीना देवी पति का नाम: अमरेश सिंह गृह संख्या : 30 उम्र : 32 लिंग : महिला	फोटो उपलब्ध	261	YEB0687228	निर्वाचक का नाम : सूरज सिंह पिता का नाम: उदयवीर सिंह गृह संख्या : 30 उम्र : 31 लिंग : पुरुष	फोटो उपलब्ध
262	YEB0922088	निर्वाचक का नाम : सुरभि पति का नाम: सूरज सिंह गृह संख्या : 30 उम्र : 30 लिंग : महिला	फोटो उपलब्ध	263	YEB2041929	निर्वाचक का नाम : कृष्णा वीर सिंह पिता का नाम: उदयवीर सिंह गृह संख्या : 30 उम्र : 20 लिंग : पुरुष	फोटो उपलब्ध	264	MLX1402973	निर्वाचक का नाम : शंकरसिंह पिता का नाम: रामलक्षिन गृह संख्या : 31 उम्र : 53 लिंग : पुरुष	फोटो उपलब्ध
265	MLX1142561	निर्वाचक का नाम : मुन्नीबाई पति का नाम: शंकरसिंह गृह संख्या : 31 उम्र : 52 लिंग : महिला	फोटो उपलब्ध	266	MLX1402981	निर्वाचक का नाम : शिवराजसिंह पिता का नाम: रामलक्षिन गृह संख्या : 31 उम्र : 49 लिंग : पुरुष	फोटो उपलब्ध	267	MLX1142546	निर्वाचक का नाम : नीलम पति का नाम: शिवराज गृह संख्या : 31 उम्र : 46 लिंग : महिला	फोटो उपलब्ध
268	MLX0895656	निर्वाचक का नाम : इन्द्रवीर पिता का नाम: रामलक्षिन गृह संख्या : 31 उम्र : 44 लिंग : पुरुष	फोटो उपलब्ध	269	YEB0141259	निर्वाचक का नाम : इन्द्रेश पिता का नाम: लाखन गृह संख्या : 31 उम्र : 43 लिंग : पुरुष	फोटो उपलब्ध	270	YEB0141275	निर्वाचक का नाम : रावलसिंह पिता का नाम: शंकरसिंह गृह संख्या : 31 उम्र : 40 लिंग : पुरुष	फोटो उपलब्ध

विधान सभा क्षेत्र की संख्या व नाम : 7-दिमनी
अनुभाग की संख्या व नाम : 1-ग्राम- नावली

271	YEB0141267	निर्वाचक का नाम : राखी पति का नाम: इन्देश गृह संख्या : 31 उम्र : 39 लिंग : महिला	फोटो उपलब्ध	272	MLX1142553	निर्वाचक का नाम : सुनीताबाई पति का नाम: इन्द्रवीरसिंह गृह संख्या : 31 उम्र : 37 लिंग : महिला	फोटो उपलब्ध	273	YEB0567941	निर्वाचक का नाम : भूप सिंह पिता का नाम: शंकर गृह संख्या : 31 उम्र : 35 लिंग : पुरुष	फोटो उपलब्ध
274	YEB0567958	निर्वाचक का नाम : रूवी पति का नाम: भूप सिंह गृह संख्या : 31 उम्र : 34 लिंग : महिला	फोटो उपलब्ध	275	YEB0818393	निर्वाचक का नाम : अंकित पिता का नाम: शिवराज सिंह गृह संख्या : 31 उम्र : 30 लिंग : पुरुष	फोटो उपलब्ध	276	YEB0922096	निर्वाचक का नाम : जितेन्द्र सिंह पिता का नाम: शिवराज सिंह गृह संख्या : 31 उम्र : 28 लिंग : पुरुष	फोटो उपलब्ध
277	YEB1989748	निर्वाचक का नाम : लक्ष्मी सिंह तोमर पिता का नाम: इन्द्रवीर सिंह तोमर गृह संख्या : 31 उम्र : 24 लिंग : महिला	फोटो उपलब्ध	278	YEB2027563	निर्वाचक का नाम : साक्षी तोमर पिता का नाम: इन्द्रवीर सिंह तोमर गृह संख्या : 31 उम्र : 21 लिंग : महिला	फोटो उपलब्ध	279	YEB2061158	निर्वाचक का नाम : सुमित सिंह तोमर पिता का नाम: इन्द्रवीर सिंह तोमर गृह संख्या : 31 उम्र : 20 लिंग : पुरुष	फोटो उपलब्ध
280	YEB2236875	निर्वाचक का नाम : अमित सिंह तोमर पिता का नाम: इन्द्रवीर तोमर गृह संख्या : 31 उम्र : 19 लिंग : पुरुष	फोटो उपलब्ध	281	MLX1272988	निर्वाचक का नाम : कलियानसिंह पिता का नाम: रूपसिंह गृह संख्या : 32 उम्र : 56 लिंग : पुरुष	फोटो उपलब्ध	282	MLX1142611	निर्वाचक का नाम : बेबी पति का नाम: कलियान गृह संख्या : 32 उम्र : 54 लिंग : महिला	फोटो उपलब्ध
283	MLX1142579	निर्वाचक का नाम : अशोकसिंह पिता का नाम: रूपसिंह गृह संख्या : 32 उम्र : 50 लिंग : पुरुष	फोटो उपलब्ध	284	MLX1142629	निर्वाचक का नाम : कमलेशबाई पति का नाम: अशोकसिंह गृह संख्या : 32 उम्र : 48 लिंग : महिला	फोटो उपलब्ध	285	MLX1142587	निर्वाचक का नाम : ओमप्रकाश पिता का नाम: रूपसिंह गृह संख्या : 32 उम्र : 46 लिंग : पुरुष	फोटो उपलब्ध
286	MLX1142645	निर्वाचक का नाम : बबलीबाई पति का नाम: ओमप्रकाश गृह संख्या : 32 उम्र : 44 लिंग : महिला	फोटो उपलब्ध	287	YEB0287565	निर्वाचक का नाम : फूल सिंह पिता का नाम: कलियान गृह संख्या : 32 उम्र : 39 लिंग : पुरुष	फोटो उपलब्ध	288	MLX1142595	निर्वाचक का नाम : मनोजसिंह पिता का नाम: रूपसिंह गृह संख्या : 32 उम्र : 38 लिंग : पुरुष	फोटो उपलब्ध
289	YEB0287540	निर्वाचक का नाम : बृजन्दन पिता का नाम: कलियान गृह संख्या : 32 उम्र : 37 लिंग : पुरुष	फोटो उपलब्ध	290	MLX1142637	निर्वाचक का नाम : रेनुबाई पति का नाम: मनोजसिंह गृह संख्या : 32 उम्र : 37 लिंग : महिला	फोटो उपलब्ध	291	YEB0287573	निर्वाचक का नाम : अंजली पति का नाम: फूल सिंह गृह संख्या : 32 उम्र : 37 लिंग : महिला	फोटो उपलब्ध
292	YEB0287557	निर्वाचक का नाम : सोनू पिता का नाम: कलियान गृह संख्या : 32 उम्र : 36 लिंग : पुरुष	फोटो उपलब्ध	293	YEB0601245	निर्वाचक का नाम : रजनीदेवी पति का नाम: बृजन्दन गृह संख्या : 32 उम्र : 33 लिंग : महिला	फोटो उपलब्ध	294	YEB0760371	निर्वाचक का नाम : खुशबू देवी पति का नाम: सोनू सिंह गृह संख्या : 32 उम्र : 32 लिंग : महिला	फोटो उपलब्ध
295	YEB0786400	निर्वाचक का नाम : जितेन्द्र सिंह पिता का नाम: अशोक सिंह गृह संख्या : 32 उम्र : 31 लिंग : पुरुष	फोटो उपलब्ध	296	YEB0922104	निर्वाचक का नाम : बीरभान सिंह पिता का नाम: बुध्द सिंह गृह संख्या : 32 उम्र : 28 लिंग : पुरुष	फोटो उपलब्ध	297	YEB1822907	निर्वाचक का नाम : उर्मिला बाई पति का नाम: बीरभान सिंह गृह संख्या : 32 उम्र : 28 लिंग : महिला	फोटो उपलब्ध
298	YEB1787761	निर्वाचक का नाम : पूनम पति का नाम: जितेन्द्र सिंह गृह संख्या : 32 उम्र : 25 लिंग : महिला	फोटो उपलब्ध	299	YEB2230381	निर्वाचक का नाम : अजय सिंह तोमर पिता का नाम: मनोज सिंह गृह संख्या : 32 उम्र : 19 लिंग : पुरुष	फोटो उपलब्ध	300	YEB1543693	निर्वाचक का नाम : रामसनेईबाई पति का नाम: सरनामसिंह गृह संख्या : 33 उम्र : 61 लिंग : महिला	फोटो उपलब्ध

विधान सभा क्षेत्र की संख्या व नाम : 7-दिमनी
अनुभाग की संख्या व नाम : 1-ग्राम- नावली

301 निर्वाचक का नाम : पूरनसिंह पिता का नाम: सोबरनसिंह गृह संख्या : 33 उम्र : 48 लिंग : पुरुष	MLX1142116 फोटो उपलब्ध	302 निर्वाचक का नाम : रजनी पति का नाम: पुरन गृह संख्या : 33 उम्र : 38 लिंग : महिला	YEB0568352 फोटो उपलब्ध	303 निर्वाचक का नाम : सुनीलसिंह पिता का नाम: रामअवतारसिंह गृह संख्या : 33 उम्र : 37 लिंग : पुरुष	MLX1455047 फोटो उपलब्ध
304 निर्वाचक का नाम : उममेद पिता का नाम: सरनाम गृह संख्या : 33 उम्र : 34 लिंग : पुरुष	YEB0568287 फोटो उपलब्ध	305 निर्वाचक का नाम : धर्मेन्द्र पिता का नाम: सरनाम गृह संख्या : 33 उम्र : 34 लिंग : पुरुष	YEB0568295 फोटो उपलब्ध	306 निर्वाचक का नाम : रीना पति का नाम: सुनील गृह संख्या : 33 उम्र : 34 लिंग : महिला	YEB0568436 फोटो उपलब्ध
307 निर्वाचक का नाम : संजू सिंह पिता का नाम: सरनाम सिंह गृह संख्या : 33 उम्र : 31 लिंग : पुरुष	YEB0687244 फोटो उपलब्ध	308 निर्वाचक का नाम : रिंकी पति का नाम: धर्मेन्द्र तोमर गृह संख्या : 33 उम्र : 30 लिंग : महिला	YEB0992248 फोटो उपलब्ध	309 निर्वाचक का नाम : मधु भदोरिया पति का नाम: उममेद सिंह तोमर गृह संख्या : 33 उम्र : 26 लिंग : महिला	YEB1338961 फोटो उपलब्ध
310 निर्वाचक का नाम : रामरती पति का नाम: रूस्तमसिंह गृह संख्या : 34 उम्र : 78 लिंग : महिला	YEB1544378 फोटो उपलब्ध	311 निर्वाचक का नाम : केदारसिंह पिता का नाम: तुलसीराम गृह संख्या : 34 उम्र : 74 लिंग : पुरुष	MLX1142066 फोटो उपलब्ध	312 निर्वाचक का नाम : जशोदा पति का नाम: केदारसिंह गृह संख्या : 34 उम्र : 71 लिंग : महिला	MLX1142082 फोटो उपलब्ध
313 निर्वाचक का नाम : सन्तोषबाई पति का नाम: पालसिंह गृह संख्या : 34 उम्र : 59 लिंग : महिला	YEB0165183 फोटो उपलब्ध	314 निर्वाचक का नाम : प्रमोद पिता का नाम: पान सिंह गृह संख्या : 34 उम्र : 46 लिंग : पुरुष	YEB0568634 फोटो उपलब्ध	315 निर्वाचक का नाम : अखिलेश सिंह पिता का नाम: केदारसिंह गृह संख्या : 34 उम्र : 45 लिंग : पुरुष	YEB1544352 फोटो उपलब्ध
316 निर्वाचक का नाम : छोटेसिंह पिता का नाम: केदारसिंह गृह संख्या : 34 उम्र : 44 लिंग : पुरुष	MLX1272970 फोटो उपलब्ध	317 निर्वाचक का नाम : रविन्द्र पिता का नाम: पान सिंह गृह संख्या : 34 उम्र : 43 लिंग : पुरुष	YEB0568642 फोटो उपलब्ध	318 निर्वाचक का नाम : विजय सिंह पिता का नाम: पान सिंह गृह संख्या : 34 उम्र : 41 लिंग : पुरुष	YEB0568659 फोटो उपलब्ध
319 निर्वाचक का नाम : पूनम पति का नाम: प्रमोद गृह संख्या : 34 उम्र : 40 लिंग : महिला	YEB0568667 फोटो उपलब्ध	320 निर्वाचक का नाम : ललितादेवी पति का नाम: छोटेसिंह गृह संख्या : 34 उम्र : 39 लिंग : महिला	YEB0601310 फोटो उपलब्ध	321 निर्वाचक का नाम : सपना पति का नाम: रविन्द्र गृह संख्या : 34 उम्र : 39 लिंग : महिला	YEB0568675 फोटो उपलब्ध
322 निर्वाचक का नाम : अभिषेक सिंह पिता का नाम: केदारसिंह गृह संख्या : 34 उम्र : 37 लिंग : पुरुष	YEB0141283 फोटो उपलब्ध	323 निर्वाचक का नाम : रानीबाई पिता का नाम: अखलेशसिंह गृह संख्या : 34 उम्र : 37 लिंग : महिला	MLX1142108 फोटो उपलब्ध	324 निर्वाचक का नाम : राघवेंद्र सिंह तोमर पिता का नाम: नरेश सिंह गृह संख्या : 234 उम्र : 36 लिंग : पुरुष	YEB0992263 फोटो उपलब्ध
325 निर्वाचक का नाम : लक्ष्मी देवी पति का नाम: विजय सिंह गृह संख्या : 34 उम्र : 30 लिंग : महिला	YEB1234244 फोटो उपलब्ध	326 निर्वाचक का नाम : शोनिका तोमर पिता का नाम: राघवेंद्र सिंह गृह संख्या : 34 उम्र : 29 लिंग : महिला	YEB1014349 फोटो उपलब्ध	327 निर्वाचक का नाम : गुन्जर देवी पति का नाम: अभिषेक सिंह गृह संख्या : 34 उम्र : 27 लिंग : महिला	YEB1787753 फोटो उपलब्ध
328 निर्वाचक का नाम : सुरज पिता का नाम: अखलेश सिंह गृह संख्या : 34 उम्र : 25 लिंग : पुरुष	YEB1452259 फोटो उपलब्ध	329 निर्वाचक का नाम : अंकित सिंह पिता का नाम: अखलेश सिंह गृह संख्या : 34 उम्र : 24 लिंग : पुरुष	YEB1787738 फोटो उपलब्ध	330 निर्वाचक का नाम : बृजराज सिंह तोमर पिता का नाम: अखलेश सिंह तोमर गृह संख्या : 34 उम्र : 20 लिंग : पुरुष	YEB2061109 फोटो उपलब्ध

विधान सभा क्षेत्र की संख्या व नाम : 7-दिमनी
अनुभाग की संख्या व नाम : 1-ग्राम- नावली

331 निर्वाचक का नाम : आशादेवी पति का नाम: गजेन्द्रसिंह गृह संख्या : 35 उम्र : 54 लिंग : महिला	MLX1142694 फोटो उपलब्ध	332 निर्वाचक का नाम : गजेन्द्रसिंह पिता का नाम: अमरसिंह गृह संख्या : 35 उम्र : 46 लिंग : पुरुष	YEB1199298 फोटो उपलब्ध	333 निर्वाचक का नाम : कविताबाई पति का नाम: भारतसिंह गृह संख्या : 35 उम्र : 46 लिंग : महिला	MLX1142686 फोटो उपलब्ध
334 निर्वाचक का नाम : रामकेलाशसिंह पिता का नाम: गजेन्द्रसिंह गृह संख्या : 35 उम्र : 37 लिंग : पुरुष	MLX1272947 फोटो उपलब्ध	335 निर्वाचक का नाम : उमाकांत पिता का नाम: गजेन्द्र गृह संख्या : 35 उम्र : 35 लिंग : पुरुष	YEB0568311 फोटो उपलब्ध	336 निर्वाचक का नाम : शैलजा देवी पति का नाम: रामकेलाश सिंह गृह संख्या : 35 उम्र : 32 लिंग : महिला	YEB1261106 फोटो उपलब्ध
337 निर्वाचक का नाम : उमा तोमर पिता का नाम: भारत सिंह तोमर गृह संख्या : 35 उम्र : 26 लिंग : महिला	YEB1261080 फोटो उपलब्ध	338 निर्वाचक का नाम : शिवम सिंह तोमर पिता का नाम: भारत सिंह गृह संख्या : 35 उम्र : 24 लिंग : पुरुष	YEB1787795 फोटो उपलब्ध	339 निर्वाचक का नाम : फुलवती पति का नाम: बदनसिंह गृह संख्या : 37 उम्र : 84 लिंग : महिला	YEB0280321 फोटो उपलब्ध
340 निर्वाचक का नाम : दीवानसिंह पिता का नाम: बदनसिंह गृह संख्या : 37 उम्र : 61 लिंग : पुरुष	MLX1142728 फोटो उपलब्ध	341 निर्वाचक का नाम : महेश पिता का नाम: बदनसिंह गृह संख्या : 37 उम्र : 60 लिंग : पुरुष	MLX1403005 फोटो उपलब्ध	342 निर्वाचक का नाम : ओमवती पति का नाम: दीवानसिंह गृह संख्या : 37 उम्र : 59 लिंग : महिला	MLX1142736 फोटो उपलब्ध
343 निर्वाचक का नाम : रामसाय पिता का नाम: बदनसिंह गृह संख्या : 37 उम्र : 49 लिंग : पुरुष	MLX1142710 फोटो उपलब्ध	344 निर्वाचक का नाम : विनोदसिंह पिता का नाम: बदनसिंह गृह संख्या : 37 उम्र : 47 लिंग : पुरुष	MLX1142702 फोटो उपलब्ध	345 निर्वाचक का नाम : गुड्डीबाई पति का नाम: रामसाय गृह संख्या : 37 उम्र : 47 लिंग : महिला	MLX1344928 फोटो उपलब्ध
346 निर्वाचक का नाम : सुनीता पति का नाम: विनोदसिंह गृह संख्या : 37 उम्र : 46 लिंग : महिला	YEB1725118 फोटो उपलब्ध	347 निर्वाचक का नाम : अनिल सिंह पिता का नाम: दीवानसिंह गृह संख्या : 37 उम्र : 38 लिंग : पुरुष	MLX1273010 फोटो उपलब्ध	348 निर्वाचक का नाम : संगीता पति का नाम: अनिलसिंह गृह संख्या : 37 उम्र : 33 लिंग : महिला	YEB0384628 फोटो उपलब्ध
349 निर्वाचक का नाम : शैलेन्द्र सिंह पिता का नाम: विनोद सिंह गृह संख्या : 37 उम्र : 24 लिंग : पुरुष	YEB1760347 फोटो उपलब्ध	350 निर्वाचक का नाम : राहुल सिंह तोमर पिता का नाम: विनोद सिंह गृह संख्या : 37 उम्र : 24 लिंग : पुरुष	YEB1760362 फोटो उपलब्ध	351 निर्वाचक का नाम : फुलवती पति का नाम: प्रभुदयाल गृह संख्या : 38 उम्र : 66 लिंग : महिला	YEB0165209 फोटो उपलब्ध
352 निर्वाचक का नाम : रामबहादुर पिता का नाम: बाबूसिंह गृह संख्या : 38 उम्र : 48 लिंग : पुरुष	YEB1198514 फोटो उपलब्ध	353 निर्वाचक का नाम : प्रेमवती पति का नाम: रामबहादुर गृह संख्या : 38 उम्र : 46 लिंग : महिला	YEB1198522 फोटो उपलब्ध	354 निर्वाचक का नाम : विजेन्द्रसिंह पिता का नाम: रामबहादुर गृह संख्या : 38 उम्र : 35 लिंग : पुरुष	YEB0385153 फोटो उपलब्ध
355 निर्वाचक का नाम : विनीता पति का नाम: विजेन्द्र गृह संख्या : 38 उम्र : 33 लिंग : महिला	YEB0385161 फोटो उपलब्ध	356 निर्वाचक का नाम : उमेश पिता का नाम: रामबहादुर गृह संख्या : 38 उम्र : 32 लिंग : पुरुष	YEB0385179 फोटो उपलब्ध	357 निर्वाचक का नाम : प्रीती पति का नाम: उमेश गृह संख्या : 38 उम्र : 32 लिंग : महिला	YEB0687301 फोटो उपलब्ध
358 निर्वाचक का नाम : श्रीचन्द पिता का नाम: नंदलाल गृह संख्या : 39 उम्र : 80 लिंग : पुरुष	YEB1197722 फोटो उपलब्ध	359 निर्वाचक का नाम : कस्तुरीबाई पति का नाम: श्रीचन्द गृह संख्या : 39 उम्र : 64 लिंग : महिला	YEB1198571 फोटो उपलब्ध	360 निर्वाचक का नाम : मुन्नीदेवी पति का नाम: रामभरोषी गृह संख्या : 39 उम्र : 59 लिंग : महिला	YEB0141309 फोटो उपलब्ध

विधान सभा क्षेत्र की संख्या व नाम : 7-दिमनी
अनुभाग की संख्या व नाम : 1-ग्राम- नावली

361 निर्वाचक का नाम : सरोज पति का नाम: रामविलास गृह संख्या : 39 उम्र : 49 लिंग : महिला	MLX1142744 फोटो उपलब्ध	362 निर्वाचक का नाम : गजराजसिंह पिता का नाम: श्रीचन्द्र गृह संख्या : 39 उम्र : 46 लिंग : पुरुष	YEB1196534 फोटो उपलब्ध	363 निर्वाचक का नाम : उषाबाइ पति का नाम: गजराजसिंह गृह संख्या : 39 उम्र : 44 लिंग : महिला	MLX1142751 फोटो उपलब्ध
364 निर्वाचक का नाम : कलियान पिता का नाम: श्रीचन्द्र गृह संख्या : 39 उम्र : 41 लिंग : पुरुष	YEB0384644 फोटो उपलब्ध	365 निर्वाचक का नाम : ओमवीर पिता का नाम: श्रीचन्द्र गृह संख्या : 39 उम्र : 37 लिंग : पुरुष	YEB0141291 फोटो उपलब्ध	366 निर्वाचक का नाम : रजनीश पिता का नाम: रामभरोषी गृह संख्या : 39 उम्र : 37 लिंग : पुरुष	YEB0384651 फोटो उपलब्ध
367 निर्वाचक का नाम : कमलेशबाई पति का नाम: कलियान गृह संख्या : 39 उम्र : 37 लिंग : महिला	YEB0384636 फोटो उपलब्ध	368 निर्वाचक का नाम : रामविलास पिता का नाम: ग्याप्रसाद गृह संख्या : 39 उम्र : 33 लिंग : पुरुष	MLX1402882 फोटो उपलब्ध	369 निर्वाचक का नाम : सुरजकांत पिता का नाम: रामभरोसी गृह संख्या : 39 उम्र : 33 लिंग : पुरुष	YEB0385195 फोटो उपलब्ध
370 निर्वाचक का नाम : ज्योती पति का नाम: सुरजकांत गृह संख्या : 39 उम्र : 33 लिंग : महिला	YEB1982248 फोटो उपलब्ध	371 निर्वाचक का नाम : संगीता कुशवाह पति का नाम: रजनीश कुशवाह गृह संख्या : 39 उम्र : 32 लिंग : महिला	YEB1362789 फोटो उपलब्ध	372 निर्वाचक का नाम : अनीता पति का नाम: ओमवीर गृह संख्या : 39 उम्र : 26 लिंग : महिला	YEB1334895 फोटो उपलब्ध
373 निर्वाचक का नाम : आरती कुशवाह पिता का नाम: रामविलास कुशवाह गृह संख्या : 39 उम्र : 26 लिंग : महिला	YEB1449099 फोटो उपलब्ध	374 निर्वाचक का नाम : सीमा कुशवाह पिता का नाम: गजराज सिंह कुशवाह गृह संख्या : 39 उम्र : 21 लिंग : पुरुष	YEB1982271 फोटो उपलब्ध	375 निर्वाचक का नाम : नारायण कुशवाह पिता का नाम: रामविलास कुशवाह गृह संख्या : 39 उम्र : 21 लिंग : पुरुष	YEB2137149 फोटो उपलब्ध
376 निर्वाचक का नाम : सावित्री पति का नाम: देशराज गृह संख्या : 40 उम्र : 63 लिंग : महिला	MLX1142777 फोटो उपलब्ध	377 निर्वाचक का नाम : श्यामवीर पिता का नाम: देशराज गृह संख्या : 40 उम्र : 45 लिंग : पुरुष	MLX1142785 फोटो उपलब्ध	378 निर्वाचक का नाम : धर्मेन्द्र पिता का नाम: देशराज गृह संख्या : 40 उम्र : 35 लिंग : पुरुष	YEB0287581 फोटो उपलब्ध
379 निर्वाचक का नाम : मुन्नी देवी पति का नाम: श्यामवीर गृह संख्या : 40 उम्र : 34 लिंग : महिला	YEB0568030 फोटो उपलब्ध	380 निर्वाचक का नाम : लक्ष्मी देवी पति का नाम: धर्मेन्द्र सिंह गृह संख्या : 40 उम्र : 30 लिंग : महिला	YEB0922146 फोटो उपलब्ध	381 निर्वाचक का नाम : सत्यम श्रीवास पिता का नाम: रामबाबू श्रीवास गृह संख्या : 41 उम्र : 20 लिंग : पुरुष	YEB2071652 फोटो उपलब्ध
382 निर्वाचक का नाम : प्रमोदसिंह पिता का नाम: मनभावनसिंह गृह संख्या : 43 उम्र : 44 लिंग : पुरुष	YEB1196591 फोटो उपलब्ध	383 निर्वाचक का नाम : नीतू पति का नाम: प्रमोद गृह संख्या : 43 उम्र : 40 लिंग : महिला	MLX1345107 फोटो उपलब्ध	384 निर्वाचक का नाम : सुमन पति का नाम: पुष्पेन्द्र गृह संख्या : 43 उम्र : 36 लिंग : महिला	YEB0732214 फोटो उपलब्ध
385 निर्वाचक का नाम : विकास सिंग तोमर पिता का नाम: प्रमोद सिंग तोमर गृह संख्या : 43 उम्र : 25 लिंग : पुरुष	YEB1419373 फोटो उपलब्ध	386 निर्वाचक का नाम : स्वाती तोमर पिता का नाम: प्रमोद सिंह गृह संख्या : 43 उम्र : 23 लिंग : महिला	YEB1830793 फोटो उपलब्ध	387 निर्वाचक का नाम : आकाश सिंह तोमर पिता का नाम: प्रमोद सिंह तोमर गृह संख्या : 43 उम्र : 22 लिंग : पुरुष	YEB1901362 फोटो उपलब्ध
388 निर्वाचक का नाम : रामवीरसिंह पिता का नाम: मातादीन गृह संख्या : 44 उम्र : 74 लिंग : पुरुष	YEB1196682 फोटो उपलब्ध	389 निर्वाचक का नाम : सुनेनादेवी पति का नाम: रामवीरसिंह गृह संख्या : 44 उम्र : 73 लिंग : महिला	YEB1196708 फोटो उपलब्ध	390 निर्वाचक का नाम : उदयसिंह पिता का नाम: रामवीर गृह संख्या : 44 उम्र : 61 लिंग : पुरुष	MLX0895243 फोटो उपलब्ध

विधान सभा क्षेत्र की संख्या व नाम : 7-दिमनी
अनुभाग की संख्या व नाम : 1-ग्राम- नावली

391	YEB1196674	निर्वाचक का नाम : उदयवीर पिता का नाम: रामवीर गृह संख्या : 44 उम्र : 49 लिंग : पुरुष	फोटो उपलब्ध	392	MLX1142918	निर्वाचक का नाम : संध्या पति का नाम: उदयसिंह गृह संख्या : 44 उम्र : 49 लिंग : महिला	फोटो उपलब्ध	393	YEB1196732	निर्वाचक का नाम : सतेन्द्र पिता का नाम: रामवीर गृह संख्या : 44 उम्र : 46 लिंग : पुरुष	फोटो उपलब्ध
394	MLX1142793	निर्वाचक का नाम : शीलादेवी पति का नाम: सत्येन्द्रसिंह गृह संख्या : 44 उम्र : 43 लिंग : महिला	फोटो उपलब्ध	395	YEB0287607	निर्वाचक का नाम : पिंकी पति का नाम: जितेन्द्र गृह संख्या : 44 उम्र : 34 लिंग : महिला	फोटो उपलब्ध	396	YEB0732222	निर्वाचक का नाम : अनुराग सिंह तोमर पिता का नाम: उदय सिंह तोमर गृह संख्या : 44 उम्र : 34 लिंग : पुरुष	फोटो उपलब्ध
397	YEB0818419	निर्वाचक का नाम : सुषमा तोमर पति का नाम: अनुराग सिंह गृह संख्या : 44 उम्र : 32 लिंग : महिला	फोटो उपलब्ध	398	YEB0687343	निर्वाचक का नाम : सोनू सिंह पिता का नाम: उदय वीर सिंह गृह संख्या : 44 उम्र : 31 लिंग : पुरुष	फोटो उपलब्ध	399	YEB1328285	निर्वाचक का नाम : शीलू पति का नाम: सोनू सिंह तोमर गृह संख्या : 44 उम्र : 26 लिंग : महिला	फोटो उपलब्ध
400	YEB1419381	निर्वाचक का नाम : साक्षी तोमर पिता का नाम: सत्येन्द्र सिंह तोमर गृह संख्या : 44 उम्र : 25 लिंग : महिला	फोटो उपलब्ध	401	YEB2166486	निर्वाचक का नाम : संतोष सिंह तोमर पिता का नाम: सत्येन्द्र सिंह तोमर गृह संख्या : 44 उम्र : 20 लिंग : पुरुष	फोटो उपलब्ध	402	MLX1344712	निर्वाचक का नाम : रामदासी पिता का नाम: बेदरी गृह संख्या : 46 उम्र : 78 लिंग : पुरुष	फोटो उपलब्ध
403	MLX1142025	निर्वाचक का नाम : रामतीरथ शर्मा पिता का नाम: रामनाथ शर्मा गृह संख्या : 46 उम्र : 70 लिंग : पुरुष	फोटो उपलब्ध	404	MLX1507052	निर्वाचक का नाम : विक्राजीत पिता का नाम: रामतीर्थ गृह संख्या : 46 उम्र : 39 लिंग : पुरुष	फोटो उपलब्ध	405	MLX0896498	निर्वाचक का नाम : विजेन्द्रकुमार पिता का नाम: रामतीर्थ गृह संख्या : 46 उम्र : 37 लिंग : पुरुष	फोटो उपलब्ध
406	YEB0141333	निर्वाचक का नाम : सपना पति का नाम: विक्राजीत गृह संख्या : 46 उम्र : 35 लिंग : महिला	फोटो उपलब्ध	407	YEB1198373	निर्वाचक का नाम : भगवतीप्रसाद पिता का नाम: जन्हेप्रसाद गृह संख्या : 47 उम्र : 54 लिंग : पुरुष	फोटो उपलब्ध	408	YEB1198423	निर्वाचक का नाम : सुरेश शर्मा पिता का नाम: अजुध्दीप्रसाद गृह संख्या : 47 उम्र : 52 लिंग : पुरुष	फोटो उपलब्ध
409	MLX1344845	निर्वाचक का नाम : बेबी पति का नाम: सुरेश प्रसाद गृह संख्या : 47 उम्र : 49 लिंग : महिला	फोटो उपलब्ध	410	MLX0894998	निर्वाचक का नाम : उमाशंकर पिता का नाम: भगवतीप्रसाद गृह संख्या : 47 उम्र : 46 लिंग : पुरुष	फोटो उपलब्ध	411	MLX0896027	निर्वाचक का नाम : रामोबाई पति का नाम: उमाशंकर गृह संख्या : 47 उम्र : 45 लिंग : महिला	फोटो उपलब्ध
412	MLX1344852	निर्वाचक का नाम : अनील पिता का नाम: भगवतीप्रसाद गृह संख्या : 47 उम्र : 37 लिंग : पुरुष	फोटो उपलब्ध	413	YEB0385229	निर्वाचक का नाम : बन्दना पति का नाम: अनिल गृह संख्या : 47 उम्र : 35 लिंग : महिला	फोटो उपलब्ध	414	YEB0384610	निर्वाचक का नाम : कैलाश शर्मा पिता का नाम: सुरेश शर्मा गृह संख्या : 47 उम्र : 32 लिंग : पुरुष	फोटो उपलब्ध
415	YEB0760470	निर्वाचक का नाम : नीतू शर्मा पति का नाम: कैलाश शर्मा गृह संख्या : 47 उम्र : 31 लिंग : महिला	फोटो उपलब्ध	416	YEB0992271	निर्वाचक का नाम : संदीप शर्मा पिता का नाम: उमाशंकर शर्मा गृह संख्या : 47 उम्र : 28 लिंग : पुरुष	फोटो उपलब्ध	417	YEB1787811	निर्वाचक का नाम : कुलदीप शर्मा पिता का नाम: सुरेश शर्मा गृह संख्या : 47 उम्र : 24 लिंग : पुरुष	फोटो उपलब्ध
418	YEB1198464	निर्वाचक का नाम : नेहनीबाई पति का नाम: रामदासी गृह संख्या : 48 उम्र : 68 लिंग : महिला	फोटो उपलब्ध	419	MLX0894592	निर्वाचक का नाम : गीताराम पिता का नाम: सरमन गृह संख्या : 48 उम्र : 56 लिंग : पुरुष	फोटो उपलब्ध	420	YEB1198472	निर्वाचक का नाम : मीराबाई पति का नाम: गीताराम गृह संख्या : 48 उम्र : 54 लिंग : महिला	फोटो उपलब्ध

विधान सभा क्षेत्र की संख्या व नाम : 7-दिमनी
अनुभाग की संख्या व नाम : 1-ग्राम- नावली

421	YEB1198506	निर्वाचक का नाम : रामबाबू पिता का नाम: रामदासी गृह संख्या : 48 उम्र : 44 लिंग : पुरुष	फोटो उपलब्ध	422	YEB0568139	निर्वाचक का नाम : अनीता पति का नाम: रामबाबू गृह संख्या : 48 उम्र : 41 लिंग : महिला	फोटो उपलब्ध	423	MLX1403039	निर्वाचक का नाम : रामसिया पिता का नाम: गीताराम गृह संख्या : 48 उम्र : 39 लिंग : पुरुष	फोटो उपलब्ध
424	YEB0165217	निर्वाचक का नाम : रामहरी पिता का नाम: रामदासी गृह संख्या : 48 उम्र : 39 लिंग : पुरुष	फोटो उपलब्ध	425	YEB0568162	निर्वाचक का नाम : कुसुमा पति का नाम: रामसिया गृह संख्या : 48 उम्र : 36 लिंग : महिला	फोटो उपलब्ध	426	YEB0568154	निर्वाचक का नाम : सीटू पति का नाम: रामहरी गृह संख्या : 48 उम्र : 34 लिंग : महिला	फोटो उपलब्ध
427	YEB0568121	निर्वाचक का नाम : रानी पति का नाम: राघवेन्द्र गृह संख्या : 48 उम्र : 34 लिंग : महिला	फोटो उपलब्ध	428	YEB1488121	निर्वाचक का नाम : आशीष श्रीवास पिता का नाम: गीताराम श्रीवास गृह संख्या : 48 उम्र : 28 लिंग : पुरुष	फोटो उपलब्ध	429	YEB1968544	निर्वाचक का नाम : नेहा श्रीवास पति का नाम: आशीष गृह संख्या : 48 उम्र : 22 लिंग : महिला	फोटो उपलब्ध
430	YEB1198621	निर्वाचक का नाम : राम बहादुर सिंह तोमर पिता का नाम: मातादीन सिंह तोमर गृह संख्या : 49 उम्र : 60 लिंग : पुरुष	फोटो उपलब्ध	431	YEB1196740	निर्वाचक का नाम : मुन्नासिंह पिता का नाम: मातादीन गृह संख्या : 49 उम्र : 59 लिंग : पुरुष	फोटो उपलब्ध	432	YEB1198605	निर्वाचक का नाम : प्रभादेवी पति का नाम: मुन्नासिंह गृह संख्या : 49 उम्र : 56 लिंग : महिला	फोटो उपलब्ध
433	MLX1142801	निर्वाचक का नाम : रीतादेवी पति का नाम: रामबहादुरसिंह गृह संख्या : 49 उम्र : 46 लिंग : महिला	फोटो उपलब्ध	434	MLX1403047	निर्वाचक का नाम : प्रदीप पिता का नाम: मुन्नासिंह गृह संख्या : 49 उम्र : 38 लिंग : पुरुष	फोटो उपलब्ध	435	MLX1345099	निर्वाचक का नाम : नीरज पति का नाम: प्रदीप गृह संख्या : 49 उम्र : 37 लिंग : महिला	फोटो उपलब्ध
436	YEB0287615	निर्वाचक का नाम : प्रसांत पिता का नाम: मुन्ना सिंह गृह संख्या : 49 उम्र : 34 लिंग : पुरुष	फोटो उपलब्ध	437	YEB0601211	निर्वाचक का नाम : रीना पति का नाम: प्रसांत गृह संख्या : 49 उम्र : 33 लिंग : महिला	फोटो उपलब्ध	438	YEB1338946	निर्वाचक का नाम : शिवानी तोमर पिता का नाम: राम बहादुर सिंह तोमर गृह संख्या : 49 उम्र : 27 लिंग : महिला	फोटो उपलब्ध
439	YEB1787837	निर्वाचक का नाम : देवेंद्र सिंह तोमर पिता का नाम: रामबहादुर सिंह तोमर गृह संख्या : 49 उम्र : 24 लिंग : पुरुष	फोटो उपलब्ध	440	YEB1906569	निर्वाचक का नाम : अजय सिंह पिता का नाम: रामबहादुर सिंह तोमर गृह संख्या : 49 उम्र : 22 लिंग : पुरुष	फोटो उपलब्ध	441	YEB1911312	निर्वाचक का नाम : लवली तोमर पिता का नाम: प्रदीप सिंह गृह संख्या : 49 उम्र : 22 लिंग : महिला	फोटो उपलब्ध
442	YEB2069847	निर्वाचक का नाम : निधि तोमर पिता का नाम: रामबहादुर सिंह तोमर गृह संख्या : 49 उम्र : 20 लिंग : महिला	फोटो उपलब्ध	443	MLX1142959	निर्वाचक का नाम : शांतीबाई पति का नाम: सुखरामसिंह गृह संख्या : 50 उम्र : 89 लिंग : महिला	फोटो उपलब्ध	444	MLX1403526	निर्वाचक का नाम : देवेंद्र सिंह पिता का नाम: सुखराम सिंह गृह संख्या : 50 उम्र : 54 लिंग : पुरुष	फोटो उपलब्ध
445	YEB1540731	निर्वाचक का नाम : पुनूसिंह पिता का नाम: भूरेसिंह गृह संख्या : 50 उम्र : 46 लिंग : पुरुष	फोटो उपलब्ध	446	MLX1142967	निर्वाचक का नाम : साधना पति का नाम: कलियान गृह संख्या : 50 उम्र : 45 लिंग : महिला	फोटो उपलब्ध	447	MLX0894519	निर्वाचक का नाम : मोहरसिंह पिता का नाम: भूरेसिंह गृह संख्या : 50 उम्र : 44 लिंग : पुरुष	फोटो उपलब्ध
448	YEB0568600	निर्वाचक का नाम : सुमन पति का नाम: पुल्लू गृह संख्या : 50 उम्र : 36 लिंग : महिला	फोटो उपलब्ध	449	YEB1495951	निर्वाचक का नाम : बबली पति का नाम: मोहरसिंह गृह संख्या : 50 उम्र : 30 लिंग : महिला	फोटो उपलब्ध	450	YEB1760370	निर्वाचक का नाम : सत्यप्रकाश तोमर पिता का नाम: देवेंद्र सिंह गृह संख्या : 50 उम्र : 25 लिंग : पुरुष	फोटो उपलब्ध

विधान सभा क्षेत्र की संख्या व नाम : 7-दिमनी
अनुभाग की संख्या व नाम : 1-ग्राम- नावली

451	YEB1973882	निर्वाचक का नाम : अनीता तोमर पिता का नाम: देवेन्द्र सिंह गृह संख्या : 50 उम्र : 21 लिंग : महिला	फोटो उपलब्ध	452	YEB2061133	निर्वाचक का नाम : हरिओम सिंह तोमर पिता का नाम: देवेन्द्र सिंह तोमर गृह संख्या : 50 उम्र : 20 लिंग : पुरुष	फोटो उपलब्ध	453	MLX1344555	निर्वाचक का नाम : सुशुमा पति का नाम: शिवप्रसाद गृह संख्या : 51 उम्र : 44 लिंग : महिला	फोटो उपलब्ध
454	YEB0888438	निर्वाचक का नाम : जितेन्द्र सिंह पिता का नाम: शिवप्रताप सिंह गृह संख्या : 51 उम्र : 29 लिंग : पुरुष	फोटो उपलब्ध	455	YEB1788009	निर्वाचक का नाम : शिवानी पति का नाम: जितेंद्र सिंह गृह संख्या : 51 उम्र : 24 लिंग : महिला	फोटो उपलब्ध	456	YEB1910512	निर्वाचक का नाम : संतोष सिंग पिता का नाम: शिवप्रताप सिंग गृह संख्या : 51 उम्र : 24 लिंग : पुरुष	फोटो उपलब्ध
457	MLX0896431	निर्वाचक का नाम : उषा देवी पति का नाम: अबिलाख सिंह तोमर गृह संख्या : 52 उम्र : 64 लिंग : महिला	फोटो उपलब्ध	458	MLX1142819	निर्वाचक का नाम : अभिलाख पिता का नाम: बिपतीसिंह गृह संख्या : 52 उम्र : 62 लिंग : पुरुष	फोटो उपलब्ध	459	YEB0385245	निर्वाचक का नाम : भूपेन्द्रसिंह पिता का नाम: अभिलाखसिंह गृह संख्या : 52 उम्र : 33 लिंग : पुरुष	फोटो उपलब्ध
460	YEB0818526	निर्वाचक का नाम : नागेन्द्र सिंह पिता का नाम: अबिलाख गृह संख्या : 52 उम्र : 30 लिंग : पुरुष	फोटो उपलब्ध	461	YEB1234251	निर्वाचक का नाम : माया देवी पति का नाम: भूपेन्द्र सिंह गृह संख्या : 52 उम्र : 29 लिंग : महिला	फोटो उपलब्ध	462	YEB1261122	निर्वाचक का नाम : पूजा देवी पति का नाम: नागेन्द्र सिंह गृह संख्या : 52 उम्र : 28 लिंग : महिला	फोटो उपलब्ध
463	YEB1975820	निर्वाचक का नाम : अमित तोमर अन्य: अभिलाख तोमर गृह संख्या : 52 उम्र : 21 लिंग : पुरुष	फोटो उपलब्ध	464	YEB1199306	निर्वाचक का नाम : महेन्द्रसिंह पिता का नाम: बसंतसिंह गृह संख्या : 53 उम्र : 66 लिंग : पुरुष	फोटो उपलब्ध	465	YEB1199314	निर्वाचक का नाम : रानी पति का नाम: महेन्द्र गृह संख्या : 53 उम्र : 64 लिंग : महिला	फोटो उपलब्ध
466	MLX1344514	निर्वाचक का नाम : सुरेन्द्र पिता का नाम: महेन्द्र गृह संख्या : 53 उम्र : 44 लिंग : पुरुष	फोटो उपलब्ध	467	MLX1344951	निर्वाचक का नाम : नीलमदेवी पति का नाम: सुरेन्द्रसिंह गृह संख्या : 53 उम्र : 43 लिंग : महिला	फोटो उपलब्ध	468	MLX1507060	निर्वाचक का नाम : विजेन्द्र सिंह पिता का नाम: महेन्द्रसिंह गृह संख्या : 53 उम्र : 37 लिंग : पुरुष	फोटो उपलब्ध
469	YEB0384594	निर्वाचक का नाम : साधना पति का नाम: विजेन्द्रसिंह गृह संख्या : 53 उम्र : 34 लिंग : महिला	फोटो उपलब्ध	470	YEB2179117	निर्वाचक का नाम : सोहन सिंह तोमर पिता का नाम: सुरेन्द्र सिंह तोमर गृह संख्या : 53 उम्र : 21 लिंग : पुरुष	फोटो उपलब्ध	471	MLX0896423	निर्वाचक का नाम : रजोलाबाई पति का नाम: सुजानसिंह गृह संख्या : 54 उम्र : 60 लिंग : महिला	फोटो उपलब्ध
472	YEB0141341	निर्वाचक का नाम : तिलकसिंह पिता का नाम: सुजानसिंह गृह संख्या : 54 उम्र : 35 लिंग : पुरुष	फोटो उपलब्ध	473	YEB0818534	निर्वाचक का नाम : जनवैद सिंह पिता का नाम: सुजान सिंह गृह संख्या : 54 उम्र : 30 लिंग : पुरुष	फोटो उपलब्ध	474	YEB2227932	निर्वाचक का नाम : स्नेहा पति का नाम: तिलक सिंह गृह संख्या : 54 उम्र : 21 लिंग : महिला	फोटो उपलब्ध
475	MLX0895334	निर्वाचक का नाम : लक्ष्मीबाई पति का नाम: होमसिंह गृह संख्या : 55 उम्र : 84 लिंग : महिला	फोटो उपलब्ध	476	YEB1540764	निर्वाचक का नाम : राजू पिता का नाम: होमसिंह गृह संख्या : 55 उम्र : 54 लिंग : पुरुष	फोटो उपलब्ध	477	MLX0895342	निर्वाचक का नाम : रानीबाई पति का नाम: राजू गृह संख्या : 55 उम्र : 52 लिंग : महिला	फोटो उपलब्ध
478	YEB0888446	निर्वाचक का नाम : जितेन्द्र सिंह पिता का नाम: राजू सिंह गृह संख्या : 55 उम्र : 29 लिंग : पुरुष	फोटो उपलब्ध	479	YEB1448653	निर्वाचक का नाम : प्रियंका तोमर पिता का नाम: राजू सिंग तोमर गृह संख्या : 55 उम्र : 25 लिंग : महिला	फोटो उपलब्ध	480	YEB1910983	निर्वाचक का नाम : विकशसिंह तोमर पिता का नाम: राजूसिंघोमर गृह संख्या : 55 उम्र : 22 लिंग : पुरुष	फोटो उपलब्ध

विधान सभा क्षेत्र की संख्या व नाम : 7-दिमनी
अनुभाग की संख्या व नाम : 1-ग्राम- नावली

481	YEB1199330	निर्वाचक का नाम : विपतीसिंह पिता का नाम: बसन्तसिंह गृह संख्या : 56 उम्र : 81 लिंग : पुरुष	फोटो उपलब्ध	482	YEB1199348	निर्वाचक का नाम : मोहनसिंह पिता का नाम: विपतीसिंह गृह संख्या : 56 उम्र : 52 लिंग : पुरुष	फोटो उपलब्ध	483	YEB1199355	निर्वाचक का नाम : अनीता पति का नाम: मोहनसिंह गृह संख्या : 56 उम्र : 50 लिंग : महिला	फोटो उपलब्ध
484	YEB1540780	निर्वाचक का नाम : धनसिंह पिता का नाम: विपतीसिंह गृह संख्या : 56 उम्र : 49 लिंग : पुरुष	फोटो उपलब्ध	485	YEB1543685	निर्वाचक का नाम : पंचमसिंह पिता का नाम: विपतीसिंह गृह संख्या : 56 उम्र : 46 लिंग : पुरुष	फोटो उपलब्ध	486	MLX0896761	निर्वाचक का नाम : रानीदेवी पति का नाम: धनसिंह गृह संख्या : 56 उम्र : 46 लिंग : महिला	फोटो उपलब्ध
487	MLX0895664	निर्वाचक का नाम : परमानन्द पिता का नाम: विपतीसिंह गृह संख्या : 56 उम्र : 44 लिंग : पुरुष	फोटो उपलब्ध	488	YEB0287623	निर्वाचक का नाम : अर्चना पति का नाम: परमानंद गृह संख्या : 56 उम्र : 37 लिंग : महिला	फोटो उपलब्ध	489	YEB0287631	निर्वाचक का नाम : माखन पिता का नाम: मोहन सिंह गृह संख्या : 56 उम्र : 34 लिंग : पुरुष	फोटो उपलब्ध
490	YEB0601203	निर्वाचक का नाम : छायादेवी पति का नाम: माखन गृह संख्या : 56 उम्र : 34 लिंग : महिला	फोटो उपलब्ध	491	YEB0992305	निर्वाचक का नाम : श्रीकृष्ण सिंह पिता का नाम: मोहन सिंह गृह संख्या : 56 उम्र : 28 लिंग : पुरुष	फोटो उपलब्ध	492	YEB1977917	निर्वाचक का नाम : निखिल सिंह तोमर पिता का नाम: धन सिंह तोमर गृह संख्या : 56 उम्र : 21 लिंग : पुरुष	फोटो उपलब्ध
493	MLX0896480	निर्वाचक का नाम : शिवप्यारी पति का नाम: रामसुन्दर गृह संख्या : 57 उम्र : 73 लिंग : महिला	फोटो उपलब्ध	494	MLX0895250	निर्वाचक का नाम : दुर्गासिंह पिता का नाम: वेतालसिंह गृह संख्या : 57 उम्र : 39 लिंग : पुरुष	फोटो उपलब्ध	495	YEB0287649	निर्वाचक का नाम : किशन सिंह तोमर पिता का नाम: बेताल सिंह गृह संख्या : 57 उम्र : 36 लिंग : पुरुष	फोटो उपलब्ध
496	YEB0385120	निर्वाचक का नाम : बिहारीसिंह पिता का नाम: बेतालसिंह गृह संख्या : 57 उम्र : 35 लिंग : पुरुष	फोटो उपलब्ध	497	YEB0568345	निर्वाचक का नाम : पुजा पति का नाम: विहारी गृह संख्या : 57 उम्र : 34 लिंग : महिला	फोटो उपलब्ध	498	YEB0568402	निर्वाचक का नाम : नीलम पति का नाम: दुर्गा सिंह गृह संख्या : 57 उम्र : 34 लिंग : महिला	फोटो उपलब्ध
499	YEB0287656	निर्वाचक का नाम : नीरज देवी पति का नाम: किशन सिंह गृह संख्या : 57 उम्र : 34 लिंग : महिला	फोटो उपलब्ध	500	YEB0687392	निर्वाचक का नाम : विजय पाल सिंह पिता का नाम: बेताल सिंह गृह संख्या : 57 उम्र : 32 लिंग : पुरुष	फोटो उपलब्ध	501	YEB1261130	निर्वाचक का नाम : पूजा देवी पति का नाम: विजय पाल सिंह गृह संख्या : 57 उम्र : 29 लिंग : महिला	फोटो उपलब्ध
502	YEB2256246	निर्वाचक का नाम : आशीष सिंह पिता का नाम: दुर्गा सिंह गृह संख्या : 57 उम्र : 18 लिंग : पुरुष	फोटो उपलब्ध	503	YEB1543727	निर्वाचक का नाम : फूलवतीबाई पति का नाम: सीताशरण गृह संख्या : 58 उम्र : 78 लिंग : महिला	फोटो उपलब्ध	504	MLX1436633	निर्वाचक का नाम : राजवती तोमर पति का नाम: मलखान सिंह तोमर गृह संख्या : 58 उम्र : 66 लिंग : महिला	फोटो उपलब्ध
505	MLX0895110	निर्वाचक का नाम : अभिलाखसिंह पिता का नाम: पीतमसिंह गृह संख्या : 58 उम्र : 56 लिंग : पुरुष	फोटो उपलब्ध	506	MLX0896449	निर्वाचक का नाम : मीराबाई पति का नाम: अभिलाखसिंह गृह संख्या : 58 उम्र : 54 लिंग : महिला	फोटो उपलब्ध	507	YEB1198670	निर्वाचक का नाम : पवन सिंह तोमर पिता का नाम: सीताशरण गृह संख्या : 58 उम्र : 51 लिंग : पुरुष	फोटो उपलब्ध
508	MLX0220764	निर्वाचक का नाम : प्रताप भानु सिंह तोमर पिता का नाम: मलखान सिंह गृह संख्या : 58 उम्र : 48 लिंग : पुरुष	फोटो उपलब्ध	509	YEB1199363	निर्वाचक का नाम : सध्याबाई पति का नाम: किशनसिंह गृह संख्या : 58 उम्र : 46 लिंग : महिला	फोटो उपलब्ध	510	MLX1436682	निर्वाचक का नाम : सीमा तोमर पति का नाम: भानुप्रतापसिंह गृह संख्या : 58 उम्र : 46 लिंग : महिला	फोटो उपलब्ध

विधान सभा क्षेत्र की संख्या व नाम : 7-दिमनी
अनुभाग की संख्या व नाम : 1-ग्राम- नावली

511	MLX1436625	निर्वाचक का नाम : संजयसिंह पिता का नाम: मलखान सिंह तोमर गृह संख्या : 58 उम्र : 44 लिंग : पुरुष	फोटो उपलब्ध	512	YEB0060731	निर्वाचक का नाम : सविता पति का नाम: संजय गृह संख्या : 58 उम्र : 40 लिंग : महिला	फोटो उपलब्ध	513	YEB0141358	निर्वाचक का नाम : पिकी पति का नाम: दीपक गृह संख्या : 58 उम्र : 39 लिंग : महिला	फोटो उपलब्ध
514	YEB0287672	निर्वाचक का नाम : मोहित पिता का नाम: अविताख सिंह गृह संख्या : 58 उम्र : 33 लिंग : पुरुष	फोटो उपलब्ध	515	YEB1972249	निर्वाचक का नाम : शिवा पति का नाम: गौरव सिंह तोमर गृह संख्या : 58 उम्र : 33 लिंग : महिला	फोटो उपलब्ध	516	YEB0384578	निर्वाचक का नाम : गोरव सिंह तोमर पिता का नाम: पवन सिंह तोमर गृह संख्या : 58 उम्र : 32 लिंग : पुरुष	फोटो उपलब्ध
517	YEB0384586	निर्वाचक का नाम : अभिषेक सिंह तोमर पिता का नाम: किशन सिंह तोमर गृह संख्या : 58 उम्र : 32 लिंग : पुरुष	फोटो उपलब्ध	518	YEB1787878	निर्वाचक का नाम : रिचा पति का नाम: मोहित सिंह गृह संख्या : 58 उम्र : 27 लिंग : महिला	फोटो उपलब्ध	519	YEB1419407	निर्वाचक का नाम : पूनम तोमर पिता का नाम: प्रतापभानु सिंह तोमर गृह संख्या : 58 उम्र : 25 लिंग : महिला	फोटो उपलब्ध
520	YEB2175164	निर्वाचक का नाम : जयवर्धन सिंह तोमर पिता का नाम: संजय सिंह तोमर गृह संख्या : 58 उम्र : 20 लिंग : पुरुष	फोटो उपलब्ध	521	YEB2255404	निर्वाचक का नाम : हर्षवर्धन सिंह तोमर पिता का नाम: प्रताप भानु सिंह तोमर गृह संख्या : 58 उम्र : 19 लिंग : पुरुष	फोटो उपलब्ध	522	MLX1142264	निर्वाचक का नाम : सिलोचनाबाई पति का नाम: रनसिंह गृह संख्या : 61 उम्र : 63 लिंग : महिला	फोटो उपलब्ध
523	MLX0897116	निर्वाचक का नाम : ओमप्रकाश पिता का नाम: रनसिंह गृह संख्या : 61 उम्र : 48 लिंग : पुरुष	फोटो उपलब्ध	524	MLX1142280	निर्वाचक का नाम : ओमवीर पिता का नाम: रनसिंह गृह संख्या : 61 उम्र : 46 लिंग : पुरुष	फोटो उपलब्ध	525	MLX1142298	निर्वाचक का नाम : सुनेनाबाई पति का नाम: ओमप्रकाश गृह संख्या : 61 उम्र : 46 लिंग : महिला	फोटो उपलब्ध
526	MLX1392299	निर्वाचक का नाम : अनीताबाई पति का नाम: ओमवीर गृह संख्या : 61 उम्र : 45 लिंग : महिला	फोटो उपलब्ध	527	MLX0896506	निर्वाचक का नाम : जगवीर सिंह पिता का नाम: रनसिंह गृह संख्या : 61 उम्र : 40 लिंग : पुरुष	फोटो उपलब्ध	528	YEB0760413	निर्वाचक का नाम : पूजा देवी पति का नाम: जगवीर सिंह गृह संख्या : 61 उम्र : 35 लिंग : महिला	फोटो उपलब्ध
529	YEB1014380	निर्वाचक का नाम : प्रदीप सिंह तोमर पिता का नाम: ओम प्रकाश सिंह गृह संख्या : 61 उम्र : 28 लिंग : पुरुष	फोटो उपलब्ध	530	YEB1419423	निर्वाचक का नाम : संदीप सिंह तोमर पिता का नाम: ओमवीर सिंह तोमर गृह संख्या : 61 उम्र : 25 लिंग : पुरुष	फोटो उपलब्ध	531	YEB1911148	निर्वाचक का नाम : रोहित सिंह पिता का नाम: ओमप्रकाशसिंह गृह संख्या : 61 उम्र : 22 लिंग : पुरुष	फोटो उपलब्ध
532	MLX1392257	निर्वाचक का नाम : नाथूसिंह पिता का नाम: गिरधारी गृह संख्या : 62 उम्र : 78 लिंग : पुरुष	फोटो उपलब्ध	533	MLX1142827	निर्वाचक का नाम : भगवानसिंह पिता का नाम: आशाराम गृह संख्या : 62 उम्र : 64 लिंग : पुरुष	फोटो उपलब्ध	534	MLX1142843	निर्वाचक का नाम : रामवती पति का नाम: भगवानसिंह गृह संख्या : 62 उम्र : 61 लिंग : महिला	फोटो उपलब्ध
535	MLX1142884	निर्वाचक का नाम : कप्तानसिंह पिता का नाम: नाथूसिंह गृह संख्या : 62 उम्र : 59 लिंग : पुरुष	फोटो उपलब्ध	536	MLX1142850	निर्वाचक का नाम : कृष्णाबाई पति का नाम: कप्तानसिंह गृह संख्या : 62 उम्र : 56 लिंग : महिला	फोटो उपलब्ध	537	MLX1142835	निर्वाचक का नाम : रनवीर पिता का नाम: नाथूसिंह गृह संख्या : 62 उम्र : 52 लिंग : पुरुष	फोटो उपलब्ध
538	MLX1142868	निर्वाचक का नाम : विद्यावती पति का नाम: रनवीर गृह संख्या : 62 उम्र : 49 लिंग : महिला	फोटो उपलब्ध	539	MLX0896613	निर्वाचक का नाम : उदयसिंह पिता का नाम: नाथूसिंह गृह संख्या : 62 उम्र : 44 लिंग : पुरुष	फोटो उपलब्ध	540	MLX1142876	निर्वाचक का नाम : सुमनबाई पति का नाम: उदयसिंह गृह संख्या : 62 उम्र : 43 लिंग : महिला	फोटो उपलब्ध

विधान सभा क्षेत्र की संख्या व नाम : 7-दिमनी
अनुभाग की संख्या व नाम : 1-ग्राम- नावली

541	YEB0287680	निर्वाचक का नाम : प्रमोद पिता का नाम: कप्तान सिंह गृह संख्या : 62 उम्र : 38 लिंग : पुरुष	फोटो उपलब्ध	542	YEB0384560	निर्वाचक का नाम : नरेशसिंह पिता का नाम: कप्तानसिंह गृह संख्या : 62 उम्र : 35 लिंग : पुरुष	फोटो उपलब्ध	543	YEB0384552	निर्वाचक का नाम : पूनम राठौर पति का नाम: प्रमोद गृह संख्या : 62 उम्र : 35 लिंग : महिला	फोटो उपलब्ध
544	YEB0385211	निर्वाचक का नाम : पुष्पेन्द्रसिंह पिता का नाम: भगवानसिंह गृह संख्या : 62 उम्र : 32 लिंग : पुरुष	फोटो उपलब्ध	545	YEB0687368	निर्वाचक का नाम : संजू सिंह पिता का नाम: कप्तान सिंह गृह संख्या : 62 उम्र : 31 लिंग : पुरुष	फोटो उपलब्ध	546	YEB0992214	निर्वाचक का नाम : पूनम राठौर पति का नाम: नरेश सिंह गृह संख्या : 62 उम्र : 30 लिंग : महिला	फोटो उपलब्ध
547	YEB1319672	निर्वाचक का नाम : रेखा पति का नाम: पुष्पेन्द्र सिंह गृह संख्या : 62 उम्र : 28 लिंग : महिला	फोटो उपलब्ध	548	YEB1334754	निर्वाचक का नाम : संतोष राठौर पिता का नाम: रणवीर राठौर गृह संख्या : 62 उम्र : 26 लिंग : पुरुष	फोटो उपलब्ध	549	YEB1910504	निर्वाचक का नाम : रश्मी राठौर पति का नाम: संजू गृह संख्या : 62 उम्र : 26 लिंग : महिला	फोटो उपलब्ध
550	YEB1421296	निर्वाचक का नाम : सौरव राठौर पिता का नाम: भगवान सिंग राठौर गृह संख्या : 62 उम्र : 25 लिंग : पुरुष	फोटो उपलब्ध	551	YEB1973999	निर्वाचक का नाम : विकास राठौर पिता का नाम: रणवीर सिंह गृह संख्या : 62 उम्र : 21 लिंग : पुरुष	फोटो उपलब्ध	552	YEB2065936	निर्वाचक का नाम : रजनी पति का नाम: संतोष राठौर गृह संख्या : 62 उम्र : 21 लिंग : महिला	फोटो उपलब्ध
553	MLX1403260	निर्वाचक का नाम : रामसेवक पिता का नाम: अखेसिंह गृह संख्या : 63 उम्र : 65 लिंग : पुरुष	फोटो उपलब्ध	554	MLX1142934	निर्वाचक का नाम : भगवानसिंह पिता का नाम: अखेसिंह गृह संख्या : 63 उम्र : 58 लिंग : पुरुष	फोटो उपलब्ध	555	YEB1198795	निर्वाचक का नाम : पूरनसिंह पिता का नाम: अखेसिंह गृह संख्या : 63 उम्र : 52 लिंग : पुरुष	फोटो उपलब्ध
556	MLX1403278	निर्वाचक का नाम : ऊषाबाई पति का नाम: रामसेवक गृह संख्या : 63 उम्र : 52 लिंग : महिला	फोटो उपलब्ध	557	MLX1142926	निर्वाचक का नाम : सुमेराबाई पति का नाम: पूरनसिंह गृह संख्या : 63 उम्र : 50 लिंग : महिला	फोटो उपलब्ध	558	YEB0042572	निर्वाचक का नाम : रूकमकेश पिता का नाम: अखेसिंह गृह संख्या : 63 उम्र : 49 लिंग : पुरुष	फोटो उपलब्ध
559	YEB0165233	निर्वाचक का नाम : मालाबाई पति का नाम: रूकमकेश गृह संख्या : 63 उम्र : 46 लिंग : महिला	फोटो उपलब्ध	560	MLX1272954	निर्वाचक का नाम : सुनील पिता का नाम: भगवानसिंह गृह संख्या : 63 उम्र : 39 लिंग : पुरुष	फोटो उपलब्ध	561	YEB0385351	निर्वाचक का नाम : राधा पति का नाम: सुनीलसिंह गृह संख्या : 63 उम्र : 37 लिंग : महिला	फोटो उपलब्ध
562	YEB0992339	निर्वाचक का नाम : संगीता पति का नाम: शैलेन्द्र सिंह तोमर गृह संख्या : 63 उम्र : 37 लिंग : महिला	फोटो उपलब्ध	563	YEB0385369	निर्वाचक का नाम : राखी पति का नाम: शिवराजसिंह गृह संख्या : 63 उम्र : 36 लिंग : महिला	फोटो उपलब्ध	564	YEB0385336	निर्वाचक का नाम : रामनरेश सिंह पिता का नाम: भगवानसिंह गृह संख्या : 63 उम्र : 35 लिंग : पुरुष	फोटो उपलब्ध
565	YEB0568212	निर्वाचक का नाम : शैलेन्द्र पिता का नाम: रामसेवक गृह संख्या : 63 उम्र : 34 लिंग : पुरुष	फोटो उपलब्ध	566	YEB0385344	निर्वाचक का नाम : अवधेशसिंह पिता का नाम: भगवानसिंह गृह संख्या : 63 उम्र : 34 लिंग : पुरुष	फोटो उपलब्ध	567	YEB0568220	निर्वाचक का नाम : प्रीती पिता का नाम: रामसेवक गृह संख्या : 63 उम्र : 34 लिंग : महिला	फोटो उपलब्ध
568	YEB0992313	निर्वाचक का नाम : धर्मेन्द्र सिंह तोमर पिता का नाम: रामसेवक सिंह तोमर गृह संख्या : 63 उम्र : 28 लिंग : पुरुष	फोटो उपलब्ध	569	YEB0922203	निर्वाचक का नाम : ज्योति पिता का नाम: पूरन सिंह गृह संख्या : 63 उम्र : 28 लिंग : महिला	फोटो उपलब्ध	570	YEB1362854	निर्वाचक का नाम : जीतेन्द्र सिंह तोमर पिता का नाम: पूरन सिंग तोमर गृह संख्या : 63 उम्र : 26 लिंग : पुरुष	फोटो उपलब्ध

विधान सभा क्षेत्र की संख्या व नाम : 7-दिमनी
अनुभाग की संख्या व नाम : 1-ग्राम- नावली

571	YEB1435718	निर्वाचक का नाम : उषेन्द्र सिंग तोमर पिता का नाम: पूरन सिंग तोमर गृह संख्या : 63 उम्र : 25 लिंग : पुरुष	फोटो उपलब्ध	572	YEB1968387	निर्वाचक का नाम : प्रियंका तोमर पिता का नाम: रूकम केश तोमर गृह संख्या : 63 उम्र : 23 लिंग : महिला	फोटो उपलब्ध	573	MLX0896589	निर्वाचक का नाम : कालीचरन पिता का नाम: रामकिशुन गृह संख्या : 65 उम्र : 71 लिंग : पुरुष	फोटो उपलब्ध
574	MLX0896902	निर्वाचक का नाम : फूलाबाई पति का नाम: कालीचरन गृह संख्या : 65 उम्र : 69 लिंग : महिला	फोटो उपलब्ध	575	YEB1198803	निर्वाचक का नाम : बारेलाल पिता का नाम: रामकिशुन गृह संख्या : 65 उम्र : 68 लिंग : पुरुष	फोटो उपलब्ध	576	MLX0896944	निर्वाचक का नाम : सुखरानी पति का नाम: बारेलाल गृह संख्या : 65 उम्र : 66 लिंग : महिला	फोटो उपलब्ध
577	MLX1300631	निर्वाचक का नाम : मुन्नालाल पिता का नाम: नत्थीलाल गृह संख्या : 65 उम्र : 51 लिंग : पुरुष	फोटो उपलब्ध	578	MLX0896787	निर्वाचक का नाम : लोगश्री पति का नाम: मुन्नालाल गृह संख्या : 65 उम्र : 49 लिंग : महिला	फोटो उपलब्ध	579	MLX1436534	निर्वाचक का नाम : भुरेलाल पिता का नाम: नत्थीलाल गृह संख्या : 65 उम्र : 46 लिंग : पुरुष	फोटो उपलब्ध
580	MLX1436666	निर्वाचक का नाम : राकेश पिता का नाम: बारेलाल गृह संख्या : 65 उम्र : 46 लिंग : पुरुष	फोटो उपलब्ध	581	YEB0141374	निर्वाचक का नाम : शोभा पति का नाम: कलियान गृह संख्या : 65 उम्र : 39 लिंग : महिला	फोटो उपलब्ध	582	MLX0896894	निर्वाचक का नाम : विजेन्द्रसिंह पिता का नाम: बारेलाल गृह संख्या : 65 उम्र : 38 लिंग : पुरुष	फोटो उपलब्ध
583	YEB0568543	निर्वाचक का नाम : मीना देवी पति का नाम: भुरेलाल गृह संख्या : 65 उम्र : 38 लिंग : महिला	फोटो उपलब्ध	584	MLX1436542	निर्वाचक का नाम : परीक्षत सिंह पिता का नाम: कालीचरन गृह संख्या : 65 उम्र : 37 लिंग : पुरुष	फोटो उपलब्ध	585	YEB0141382	निर्वाचक का नाम : बंदना पति का नाम: विजेन्द्र गृह संख्या : 65 उम्र : 36 लिंग : महिला	फोटो उपलब्ध
586	YEB0568337	निर्वाचक का नाम : वंदी पिता का नाम: नत्थीलाल गृह संख्या : 65 उम्र : 35 लिंग : पुरुष	फोटो उपलब्ध	587	YEB0141366	निर्वाचक का नाम : राजकुमार पिता का नाम: बारेलाल गृह संख्या : 65 उम्र : 35 लिंग : पुरुष	फोटो उपलब्ध	588	YEB0568535	निर्वाचक का नाम : सुशमा पति का नाम: परीक्षत गृह संख्या : 65 उम्र : 34 लिंग : महिला	फोटो उपलब्ध
589	YEB0384545	निर्वाचक का नाम : धर्मेन्द्र पिता का नाम: बारेलाल गृह संख्या : 65 उम्र : 33 लिंग : पुरुष	फोटो उपलब्ध	590	YEB0567644	निर्वाचक का नाम : रामनरेश पिता का नाम: कालीचरन गृह संख्या : 65 उम्र : 32 लिंग : महिला	फोटो उपलब्ध	591	YEB0922161	निर्वाचक का नाम : ज्योति पति का नाम: बंदी गृह संख्या : 65 उम्र : 30 लिंग : महिला	फोटो उपलब्ध
592	YEB1234269	निर्वाचक का नाम : मीनू देवी पति का नाम: धर्मेन्द्र गृह संख्या : 65 उम्र : 30 लिंग : महिला	फोटो उपलब्ध	593	YEB0888420	निर्वाचक का नाम : दिनेश कुमार पिता का नाम: मुन्नालाल गृह संख्या : 65 उम्र : 29 लिंग : पुरुष	फोटो उपलब्ध	594	YEB0922179	निर्वाचक का नाम : पूजा पति का नाम: रामनरेश गृह संख्या : 65 उम्र : 29 लिंग : महिला	फोटो उपलब्ध
595	YEB0992347	निर्वाचक का नाम : डॉली पति का नाम: राजकुमार गृह संख्या : 65 उम्र : 29 लिंग : महिला	फोटो उपलब्ध	596	YEB1880210	निर्वाचक का नाम : रुबी पति का नाम: दिनेश कुमार गृह संख्या : 65 उम्र : 26 लिंग : महिला	फोटो उपलब्ध	597	YEB1435817	निर्वाचक का नाम : विजय पिता का नाम: कालीचरण गृह संख्या : 65 उम्र : 25 लिंग : पुरुष	फोटो उपलब्ध
598	YEB1910520	निर्वाचक का नाम : शिवानी पिता का नाम: मुन्नालाल गृह संख्या : 65 उम्र : 22 लिंग : महिला	फोटो उपलब्ध	599	MLX1344530	निर्वाचक का नाम : दुलारी पति का नाम: रामखिलाड़ी गृह संख्या : 66 उम्र : 88 लिंग : महिला	फोटो उपलब्ध	600	YEB1198837	निर्वाचक का नाम : महारानी पति का नाम: महावीर गृह संख्या : 66 उम्र : 84 लिंग : महिला	फोटो उपलब्ध

विधान सभा क्षेत्र की संख्या व नाम : 7-दिमनी
अनुभाग की संख्या व नाम : 1-ग्राम- नावली

601	YEB1198845	निर्वाचक का नाम : मुन्नीबाई पति का नाम: रघुवीर गृह संख्या : 66 उम्र : 81 लिंग : महिला	फोटो उपलब्ध	602	MLX1403542	निर्वाचक का नाम : अशोकसिंह पिता का नाम: महावीर गृह संख्या : 66 उम्र : 52 लिंग : पुरुष	फोटो उपलब्ध	603	MLX1345123	निर्वाचक का नाम : परिमाल पिता का नाम: रामखिलाड़ी गृह संख्या : 66 उम्र : 51 लिंग : पुरुष	फोटो उपलब्ध
604	YEB0165241	निर्वाचक का नाम : लक्ष्मी पति का नाम: अशोकसिंह गृह संख्या : 66 उम्र : 50 लिंग : महिला	फोटो उपलब्ध	605	MLX1392240	निर्वाचक का नाम : पारवतीबाई पति का नाम: परिमाल गृह संख्या : 66 उम्र : 49 लिंग : महिला	फोटो उपलब्ध	606	YEB1198852	निर्वाचक का नाम : दिलीपसिंह पिता का नाम: रघुवीरसिंह गृह संख्या : 66 उम्र : 48 लिंग : पुरुष	फोटो उपलब्ध
607	MLX1454941	निर्वाचक का नाम : ध्रुव सिंह पिता का नाम: रामखिलाड़ी गृह संख्या : 66 उम्र : 48 लिंग : पुरुष	फोटो उपलब्ध	608	YEB0165266	निर्वाचक का नाम : विमलेश पति का नाम: सुरेश गृह संख्या : 66 उम्र : 46 लिंग : महिला	फोटो उपलब्ध	609	YEB1198860	निर्वाचक का नाम : निशाबाई पति का नाम: दिलीपसिंह गृह संख्या : 66 उम्र : 46 लिंग : महिला	फोटो उपलब्ध
610	MLX1392232	निर्वाचक का नाम : मुकेशसिंह पिता का नाम: रामखिलाड़ी गृह संख्या : 66 उम्र : 44 लिंग : पुरुष	फोटो उपलब्ध	611	MLX1344548	निर्वाचक का नाम : शेरसिंह पिता का नाम: महावीर गृह संख्या : 66 उम्र : 44 लिंग : पुरुष	फोटो उपलब्ध	612	YEB0165274	निर्वाचक का नाम : रामकुमार पिता का नाम: रामखिलाड़ी गृह संख्या : 66 उम्र : 44 लिंग : पुरुष	फोटो उपलब्ध
613	MLX1300656	निर्वाचक का नाम : भूरी देवी पति का नाम: पुनूसिंह गृह संख्या : 66 उम्र : 44 लिंग : महिला	फोटो उपलब्ध	614	MLX1300649	निर्वाचक का नाम : कान्ता पति का नाम: मुकेश गृह संख्या : 66 उम्र : 43 लिंग : महिला	फोटो उपलब्ध	615	YEB0141408	निर्वाचक का नाम : शशी पति का नाम: शेरसिंह गृह संख्या : 66 उम्र : 38 लिंग : महिला	फोटो उपलब्ध
616	MLX1300615	निर्वाचक का नाम : गजराजसिंह पिता का नाम: महावीरसिंह गृह संख्या : 66 उम्र : 37 लिंग : पुरुष	फोटो उपलब्ध	617	YEB0818575	निर्वाचक का नाम : निहा देवी पति का नाम: गजराज सिंह गृह संख्या : 66 उम्र : 34 लिंग : महिला	फोटो उपलब्ध	618	YEB0732313	निर्वाचक का नाम : विष्णु सिंह पिता का नाम: सुरेश सिंह गृह संख्या : 66 उम्र : 33 लिंग : पुरुष	फोटो उपलब्ध
619	YEB0818559	निर्वाचक का नाम : बीरेन्द्र सिंह पिता का नाम: परिमाल गृह संख्या : 66 उम्र : 31 लिंग : पुरुष	फोटो उपलब्ध	620	YEB1360650	निर्वाचक का नाम : प्रीती पति का नाम: जितेंद्र सिंह परिहार गृह संख्या : 66 उम्र : 31 लिंग : महिला	फोटो उपलब्ध	621	YEB0818567	निर्वाचक का नाम : राहुल सिंह परिहार पिता का नाम: पुनू सिंह परिहार गृह संख्या : 66 उम्र : 30 लिंग : पुरुष	फोटो उपलब्ध
622	YEB1328244	निर्वाचक का नाम : लोकेन्द्र सिंह परिहार पिता का नाम: परिमाल सिंह परिहार गृह संख्या : 66 उम्र : 29 लिंग : पुरुष	फोटो उपलब्ध	623	YEB1488022	निर्वाचक का नाम : सचिन परिहार पिता का नाम: दिलीप परिहार गृह संख्या : 66 उम्र : 27 लिंग : पुरुष	फोटो उपलब्ध	624	YEB1319656	निर्वाचक का नाम : सोनम पति का नाम: वीरेन्द्र सिंह परिहार गृह संख्या : 66 उम्र : 26 लिंग : महिला	फोटो उपलब्ध
625	YEB1787910	निर्वाचक का नाम : रोमक पति का नाम: लोकेन्द्र सिंह परिहार गृह संख्या : 66 उम्र : 26 लिंग : महिला	फोटो उपलब्ध	626	YEB1787894	निर्वाचक का नाम : सरिता पिता का नाम: पुनू सिंह गृह संख्या : 66 उम्र : 24 लिंग : महिला	फोटो उपलब्ध	627	YEB1910793	निर्वाचक का नाम : विकास सिंग पिता का नाम: अशोक सिंग गृह संख्या : 66 उम्र : 24 लिंग : पुरुष	फोटो उपलब्ध
628	YEB2173060	निर्वाचक का नाम : संतोष सिंह परिहार पिता का नाम: ध्रुव सिंह परिहार गृह संख्या : 66 उम्र : 24 लिंग : पुरुष	फोटो उपलब्ध	629	YEB1830892	निर्वाचक का नाम : अंजली पति का नाम: विष्णु सिंह गृह संख्या : 66 उम्र : 23 लिंग : महिला	फोटो उपलब्ध	630	YEB2083723	निर्वाचक का नाम : भानू सिंह परिहार पिता का नाम: सुरेश सिंह परिहार गृह संख्या : 66 उम्र : 23 लिंग : पुरुष	फोटो उपलब्ध

विधान सभा क्षेत्र की संख्या व नाम : 7-दिमनी
अनुभाग की संख्या व नाम : 1-ग्राम- नावली

631	YEB2154227	निर्वाचक का नाम : दिव्या परिहार पिता का नाम: ध्रुव सिंह परिहार गृह संख्या : 66 उम्र : 20 लिंग : महिला	फोटो उपलब्ध	632	YEB1198431	निर्वाचक का नाम : चमेलीबाई पति का नाम: हरिकण्ठ गृह संख्या : 67 उम्र : 68 लिंग : महिला	फोटो उपलब्ध	633	MLX0896332	निर्वाचक का नाम : विश्वनाथ पिता का नाम: हरिकण्ठ गृह संख्या : 67 उम्र : 46 लिंग : पुरुष	फोटो उपलब्ध
634	MLX1300664	निर्वाचक का नाम : रजनी पति का नाम: विश्वनाथ गृह संख्या : 67 उम्र : 44 लिंग : महिला	फोटो उपलब्ध	635	YEB0568469	निर्वाचक का नाम : दसरथ पिता का नाम: हरकण्ठ गृह संख्या : 67 उम्र : 31 लिंग : पुरुष	फोटो उपलब्ध	636	YEB1880202	निर्वाचक का नाम : करिश्मा पति का नाम: दशरथ गृह संख्या : 67 उम्र : 27 लिंग : महिला	फोटो उपलब्ध
637	YEB2214690	निर्वाचक का नाम : राखी पति का नाम: विकास सिंह गृह संख्या : 67 उम्र : 22 लिंग : महिला	फोटो उपलब्ध	638	YEB1967942	निर्वाचक का नाम : विकाश पिता का नाम: विश्वनाथ सिंह गृह संख्या : 67 उम्र : 21 लिंग : पुरुष	फोटो उपलब्ध	639	MLX1454974	निर्वाचक का नाम : मुन्नालाल पिता का नाम: राधाचरण गृह संख्या : 68 उम्र : 54 लिंग : पुरुष	फोटो उपलब्ध
640	YEB0165308	निर्वाचक का नाम : अमितकुमार पिता का नाम: मुन्नालाल गृह संख्या : 68 उम्र : 39 लिंग : पुरुष	फोटो उपलब्ध	641	MLX1455013	निर्वाचक का नाम : शांतीदेवी पति का नाम: नत्थीलाल गृह संख्या : 69 उम्र : 74 लिंग : महिला	फोटो उपलब्ध	642	YEB1540822	निर्वाचक का नाम : भूरे लाल शर्मा पिता का नाम: लक्ष्मीनारायण शर्मा गृह संख्या : 69 उम्र : 64 लिंग : पुरुष	फोटो उपलब्ध
643	YEB1198688	निर्वाचक का नाम : रामसिया पिता का नाम: लक्ष्मीनारायण गृह संख्या : 69 उम्र : 62 लिंग : पुरुष	फोटो उपलब्ध	644	YEB1198704	निर्वाचक का नाम : मीराबाई पति का नाम: रामसिया गृह संख्या : 69 उम्र : 59 लिंग : महिला	फोटो उपलब्ध	645	YEB1540715	निर्वाचक का नाम : सुधा मुदगल पति का नाम: भूरेलाल मुदगल गृह संख्या : 69 उम्र : 59 लिंग : महिला	फोटो उपलब्ध
646	YEB1198738	निर्वाचक का नाम : नरेश शर्मा पिता का नाम: लक्ष्मीनारायण शर्मा गृह संख्या : 69 उम्र : 58 लिंग : पुरुष	फोटो उपलब्ध	647	MLX0894683	निर्वाचक का नाम : रवीश कुमार पिता का नाम: लक्ष्मीनारायण गृह संख्या : 69 उम्र : 52 लिंग : पुरुष	फोटो उपलब्ध	648	MLX1514785	निर्वाचक का नाम : मनोजकुमार पिता का नाम: बाबूराम गृह संख्या : 69 उम्र : 50 लिंग : पुरुष	फोटो उपलब्ध
649	MLX0221044	निर्वाचक का नाम : गिरंज कुमार शर्मा पिता का नाम: लक्ष्मीनारायण शर्मा गृह संख्या : 69 उम्र : 49 लिंग : पुरुष	फोटो उपलब्ध	650	MLX0221036	निर्वाचक का नाम : मंगेश लता शर्मा पति का नाम: प्रमोद कुमार शर्मा गृह संख्या : 69 उम्र : 49 लिंग : महिला	फोटो उपलब्ध	651	YEB0247106	निर्वाचक का नाम : गुड्डीबाई पति का नाम: मनोजकुमार गृह संख्या : 69 उम्र : 48 लिंग : महिला	फोटो उपलब्ध
652	YEB1198746	निर्वाचक का नाम : दिनेशकुमार पिता का नाम: नत्थीलाल गृह संख्या : 69 उम्र : 48 लिंग : पुरुष	फोटो उपलब्ध	653	YEB1198753	निर्वाचक का नाम : मीनादेवी पति का नाम: दिनेशकुमार गृह संख्या : 69 उम्र : 46 लिंग : महिला	फोटो उपलब्ध	654	MLX1403302	निर्वाचक का नाम : रामकुमार पिता का नाम: नत्थीलाल गृह संख्या : 69 उम्र : 44 लिंग : पुरुष	फोटो उपलब्ध
655	YEB0218156	निर्वाचक का नाम : ब्रजवाला पति का नाम: राम अवतार गृह संख्या : 69 उम्र : 39 लिंग : महिला	फोटो उपलब्ध	656	YEB0385039	निर्वाचक का नाम : अतुल कुमार मुदगल पिता का नाम: भूरेलाल मुदगल गृह संख्या : 69 उम्र : 37 लिंग : पुरुष	फोटो उपलब्ध	657	YEB1823525	निर्वाचक का नाम : नेहा शर्मा पति का नाम: अतुल कुमार मुदगल गृह संख्या : 69 उम्र : 34 लिंग : महिला	फोटो उपलब्ध
658	YEB0385013	निर्वाचक का नाम : आलेश शर्मा पिता का नाम: रामसिया शर्मा गृह संख्या : 69 उम्र : 33 लिंग : पुरुष	फोटो उपलब्ध	659	YEB0385070	निर्वाचक का नाम : माधुरी शर्मा पति का नाम: गिरंज कुमार शर्मा गृह संख्या : 69 उम्र : 33 लिंग : महिला	फोटो उपलब्ध	660	YEB0922153	निर्वाचक का नाम : ऋचा पति का नाम: रामसिया शर्मा गृह संख्या : 69 उम्र : 31 लिंग : महिला	फोटो उपलब्ध

विधान सभा क्षेत्र की संख्या व नाम : 7-दिमनी
अनुभाग की संख्या व नाम : 1-ग्राम- नावली

661	YEB0818583	निर्वाचक का नाम : अनिल शर्मा पिता का नाम: दिनेश शर्मा गृह संख्या : 69 उम्र : 30 लिंग : पुरुष	फोटो उपलब्ध	662	YEB0992297	निर्वाचक का नाम : रुबी पति का नाम: आलेश शर्मा गृह संख्या : 69 उम्र : 28 लिंग : महिला	फोटो उपलब्ध	663	YEB0922195	निर्वाचक का नाम : प्रशांत मुदगल पिता का नाम: प्रमोद कुमार गृह संख्या : 69 उम्र : 28 लिंग : पुरुष	फोटो उपलब्ध
664	YEB1495928	निर्वाचक का नाम : श्रद्धि मुदगल पिता का नाम: मनोज मुदगल गृह संख्या : 69 उम्र : 26 लिंग : महिला	फोटो उपलब्ध	S 665	YEB1261379	निर्वाचक का नाम : साक्षी मुदगल पिता का नाम: प्रमोद कुमार गृह संख्या : 69 उम्र : 26 लिंग : महिला	फोटो उपलब्ध	666	YEB1787944	निर्वाचक का नाम : प्रवीण शर्मा पिता का नाम: दिनेश शर्मा गृह संख्या : 69 उम्र : 24 लिंग : पुरुष	फोटो उपलब्ध
667	YEB1880228	निर्वाचक का नाम : शिवानी शर्मा पति का नाम: अनिल शर्मा गृह संख्या : 69 उम्र : 23 लिंग : महिला	फोटो उपलब्ध	668	YEB1906841	निर्वाचक का नाम : आयुषी मुदगल पिता का नाम: रवीश कुमार गृह संख्या : 69 उम्र : 22 लिंग : महिला	फोटो उपलब्ध	669	MLX1392216	निर्वाचक का नाम : सतेन्द्रसिंह पिता का नाम: होलीराम गृह संख्या : 70 उम्र : 48 लिंग : पुरुष	फोटो उपलब्ध
670	MLX1300680	निर्वाचक का नाम : भोजेन्द्रप्रसाद पिता का नाम: होलीराम गृह संख्या : 70 उम्र : 44 लिंग : पुरुष	फोटो उपलब्ध	671	YEB1198787	निर्वाचक का नाम : गनेशसिंह पिता का नाम: रूपसिंह गृह संख्या : 71 उम्र : 54 लिंग : पुरुष	फोटो उपलब्ध	672	MLX1436591	निर्वाचक का नाम : मोहन सिंह तोमर पिता का नाम: बादशाह सिंह तोमर गृह संख्या : 71 उम्र : 54 लिंग : पुरुष	फोटो उपलब्ध
673	MLX1143007	निर्वाचक का नाम : आलोकसिंह पिता का नाम: बादशाह गृह संख्या : 71 उम्र : 53 लिंग : पुरुष	फोटो उपलब्ध	674	MLX1436617	निर्वाचक का नाम : भूरसिंह पिता का नाम: बादशाह गृह संख्या : 71 उम्र : 52 लिंग : पुरुष	फोटो उपलब्ध	675	MLX1300581	निर्वाचक का नाम : बेबी तोमर पति का नाम: मोहन सिंह तोमर गृह संख्या : 71 उम्र : 52 लिंग : महिला	फोटो उपलब्ध
676	MLX0896852	निर्वाचक का नाम : ऊषादेवी पति का नाम: गनेशसिंह गृह संख्या : 71 उम्र : 51 लिंग : महिला	फोटो उपलब्ध	677	MLX1436609	निर्वाचक का नाम : संगीता पति का नाम: भूरसिंह गृह संख्या : 71 उम्र : 50 लिंग : महिला	फोटो उपलब्ध	678	YEB0384511	निर्वाचक का नाम : प्रतापसिंह पिता का नाम: लाखनसिंह गृह संख्या : 71 उम्र : 40 लिंग : पुरुष	फोटो उपलब्ध
679	MLX1300698	निर्वाचक का नाम : विनोदसिंह पिता का नाम: लाखनसिंह गृह संख्या : 71 उम्र : 38 लिंग : पुरुष	फोटो उपलब्ध	680	MLX1300706	निर्वाचक का नाम : श्याकन्ती पति का नाम: विनोदसिंह गृह संख्या : 71 उम्र : 37 लिंग : महिला	फोटो उपलब्ध	681	YEB0141416	निर्वाचक का नाम : रानी पति का नाम: आलोकसिंह गृह संख्या : 71 उम्र : 37 लिंग : महिला	फोटो उपलब्ध
682	YEB0384503	निर्वाचक का नाम : श्रीमतीप्रियंका पति का नाम: प्रतापसिंह गृह संख्या : 71 उम्र : 37 लिंग : महिला	फोटो उपलब्ध	683	YEB0568253	निर्वाचक का नाम : गोपाल पिता का नाम: गनेश गृह संख्या : 71 उम्र : 34 लिंग : पुरुष	फोटो उपलब्ध	684	YEB0384529	निर्वाचक का नाम : बजरंगसिंह पिता का नाम: गनेशसिंह गृह संख्या : 71 उम्र : 34 लिंग : पुरुष	फोटो उपलब्ध
685	YEB0385088	निर्वाचक का नाम : रामशंकरसिंह पिता का नाम: गनेशसिंह गृह संख्या : 71 उम्र : 33 लिंग : पुरुष	फोटो उपलब्ध	686	YEB0385096	निर्वाचक का नाम : सरिताबाई पति का नाम: सोनपालसिंह गृह संख्या : 71 उम्र : 33 लिंग : महिला	फोटो उपलब्ध	687	YEB0922138	निर्वाचक का नाम : वंदना पति का नाम: बजरंग सिंह गृह संख्या : 71 उम्र : 30 लिंग : महिला	फोटो उपलब्ध
688	YEB1014398	निर्वाचक का नाम : रवि सिंह तोमर पिता का नाम: भूर सिंह तोमर गृह संख्या : 71 उम्र : 27 लिंग : पुरुष	फोटो उपलब्ध	689	YEB1880236	निर्वाचक का नाम : आकांक्षा पति का नाम: रवि सिंह तोमर गृह संख्या : 71 उम्र : 27 लिंग : महिला	फोटो उपलब्ध	690	YEB1263110	निर्वाचक का नाम : आदित्य सिंह तोमर पिता का नाम: भूर सिंह तोमर गृह संख्या : 71 उम्र : 26 लिंग : पुरुष	फोटो उपलब्ध

विधान सभा क्षेत्र की संख्या व नाम : 7-दिमनी
अनुभाग की संख्या व नाम : 1-ग्राम- नावली

691	YEB2136489	निर्वाचक का नाम : राधा पति का नाम: गोपाल सिंह तोमर गृह संख्या : 71 उम्र : 22 लिंग : महिला	फोटो उपलब्ध	692	YEB1198811	निर्वाचक का नाम : ऊदलसिंह पिता का नाम: जगन्नाथसिंह गृह संख्या : 72 उम्र : 66 लिंग : पुरुष	फोटो उपलब्ध	693	MLX0896134	निर्वाचक का नाम : मुन्नीदेवी पति का नाम: ऊदलसिंह गृह संख्या : 72 उम्र : 64 लिंग : महिला	फोटो उपलब्ध
694	MLX1436500	निर्वाचक का नाम : अमितसिंह पिता का नाम: रामेश्वर गृह संख्या : 72 उम्र : 58 लिंग : पुरुष	फोटो उपलब्ध	695	MLX1436492	निर्वाचक का नाम : पुष्पादेवी पति का नाम: आमीतसिंह गृह संख्या : 72 उम्र : 56 लिंग : महिला	फोटो उपलब्ध	696	MLX0897124	निर्वाचक का नाम : प्रदीपसिंह पिता का नाम: रामेश्वर गृह संख्या : 72 उम्र : 52 लिंग : पुरुष	फोटो उपलब्ध
697	MLX0895607	निर्वाचक का नाम : अजीत सिंह पिता का नाम: रामेश्वर गृह संख्या : 72 उम्र : 47 लिंग : पुरुष	फोटो उपलब्ध	698	MLX1402890	निर्वाचक का नाम : नीरजसिंह पिता का नाम: ऊदलसिंह गृह संख्या : 72 उम्र : 46 लिंग : पुरुष	फोटो उपलब्ध	699	MLX0897140	निर्वाचक का नाम : इन्दरदेवी पति का नाम: अजीत सिंह गृह संख्या : 72 उम्र : 46 लिंग : महिला	फोटो उपलब्ध
700	MLX1300722	निर्वाचक का नाम : सुधादेवी पति का नाम: नीरज सिंह गृह संख्या : 72 उम्र : 45 लिंग : महिला	फोटो उपलब्ध	701	YEB1198829	निर्वाचक का नाम : धीरजसिंह पिता का नाम: ऊदलसिंह गृह संख्या : 72 उम्र : 44 लिंग : पुरुष	फोटो उपलब्ध	702	YEB0218164	निर्वाचक का नाम : दीप्ती पति का नाम: धीरज गृह संख्या : 72 उम्र : 41 लिंग : महिला	फोटो उपलब्ध
703	YEB1421304	निर्वाचक का नाम : अविनाश सिंग तोमर पिता का नाम: अजित सिंग तोमर गृह संख्या : 72 उम्र : 25 लिंग : पुरुष	फोटो उपलब्ध	704	YEB2006518	निर्वाचक का नाम : चंचल तोमर पिता का नाम: अजीत सिंह तोमर गृह संख्या : 72 उम्र : 23 लिंग : महिला	फोटो उपलब्ध	705	YEB2010551	निर्वाचक का नाम : उर्जा तोमर पिता का नाम: नीरज सिंह तोमर गृह संख्या : 72 उम्र : 23 लिंग : महिला	फोटो उपलब्ध
706	YEB2018877	निर्वाचक का नाम : राघव सिंह तोमर पिता का नाम: नीरज सिंह तोमर गृह संख्या : 72 उम्र : 21 लिंग : पुरुष	फोटो उपलब्ध	707	YEB0567669	निर्वाचक का नाम : प्रभात सिंह पिता का नाम: ब्रह्मजीत गृह संख्या : 76 उम्र : 44 लिंग : पुरुष	फोटो उपलब्ध	708	YEB1263128	निर्वाचक का नाम : नेहा पति का नाम: प्रभात सिंह गृह संख्या : 76 उम्र : 28 लिंग : महिला	फोटो उपलब्ध
709	YEB2196590	निर्वाचक का नाम : रेनु पति का नाम: संजू सिंह गृह संख्या : 336 उम्र : 20 लिंग : महिला	फोटो उपलब्ध	710	MLX1486778	निर्वाचक का नाम : रनवीर पिता का नाम: हरिकण्ठ गृह संख्या : 67 उम्र : 41 लिंग : पुरुष	फोटो उपलब्ध	711	MLX1486760	निर्वाचक का नाम : राजवीर पिता का नाम: हरिकण्ठ गृह संख्या : 67 उम्र : 38 लिंग : पुरुष	फोटो उपलब्ध
712	MLX1486729	निर्वाचक का नाम : नीतू पति का नाम: रवीश कुमार गृह संख्या : 69 उम्र : 38 लिंग : महिला	फोटो उपलब्ध	713	MLX1486687	निर्वाचक का नाम : सोनपाल सिंह पिता का नाम: गनेश सिंह गृह संख्या : 71 उम्र : 37 लिंग : पुरुष	फोटो उपलब्ध	714	MLX1486745	निर्वाचक का नाम : शिशुपाल सिंह पिता का नाम: जसवंत सिंह गृह संख्या : 03 उम्र : 36 लिंग : पुरुष	फोटो उपलब्ध
715	YEB1198761	निर्वाचक का नाम : लाखन सिंह पिता का नाम: रूपसिंह गृह संख्या : ग्राम नावली उम्र : 73 लिंग : पुरुष	फोटो उपलब्ध	716	YEB1198779	निर्वाचक का नाम : उषा बाई पति का नाम: लाखनसिंह गृह संख्या : लाखन सिंह उम्र : 71 लिंग : महिला	फोटो उपलब्ध	717	YEB2083913	निर्वाचक का नाम : संध्या चौहान पति का नाम: राहुल सिंह परिहार गृह संख्या : नावली अम्बाह मोरेना उम्र : 20 लिंग : महिला	फोटो उपलब्ध

विधान सभा क्षेत्र की संख्या व नाम : 7-दिमनी
घटक I - परिवर्धन सूची 1 (23-12-2025 से 21-02-2026 तक)

718	1	YEB2268845	निर्वाचक का नाम : नेहा पति का नाम: वीरू सिंह गृह संख्या : 04 उम्र : 31 लिंग : महिला	फोटो उपलब्ध
719	1	YEB2269116	निर्वाचक का नाम : शांता तोमर पिता का नाम: योगेंद्र सिंह तोमर गृह संख्या : 14 उम्र : 18 लिंग : महिला	फोटो उपलब्ध
720	1	YEB2269207	निर्वाचक का नाम : नरसिंह तोमर पिता का नाम: जितेंद्र सिंह तोमर गृह संख्या : 14 उम्र : 19 लिंग : पुरुष	फोटो उपलब्ध

निर्वाचकों का विवरण :							
A) मतदाताओं की संख्या :							
	नामावली का प्रकार	निर्वाचक नामावली की पहचान :	मतदाताओं की संख्या :				
			पुरुष	महिला	तृतीय लिंग	कुल	
I	मूल	मूल नामावली	विशेष गहन पुनरीक्षण 2026 की मूल नामावली एवं समस्त अनुपूरकों को एकीकृत कर	378	339	0	717
II	घटक I - परिवर्धन सूची	पूरक 1	विशेष गहन पुनरीक्षण - 2026	1	2	0	3
III	घटक II - विलोपन सूची	पूरक 1	विशेष गहन पुनरीक्षण - 2026	0	1	0	1
IV	लिंग में संशोधन के कारण अंतर			0	0	0	0
पुनरीक्षण के बाद इस नामावली में शुद्ध निर्वाचक (I+II-III+IV)				379	340	0	719
B) संशोधनों की संख्या :							
नामावली का प्रकार	निर्वाचक नामावली की पहचान :	संशोधनों की संख्या :					
पूरक 1	विशेष गहन पुनरीक्षण - 2026	3					

निर्वाचक रजिस्ट्रीकरण अधिकारी द्वारा जारी

E-मृत्यु, S-स्थानांतरित, R-दोहरी प्रविष्टि, M-लापता, Q-अहर्ता नहीं