

निर्वाचक नामावली 2026 S12 मध्य प्रदेश

विधान सभा क्षेत्र की संख्या, नाम व आरक्षण स्थिति : 7 - दिमनी (सामान्य)		भाग संख्या :: 235																	
संसदीय निर्वाचन क्षेत्र की संख्या, नाम व आरक्षण स्थिति, जिसमें विधान सभा निर्वाचन क्षेत्र स्थित है : 1 - मुरैना																			
1. पुनरीक्षण का विवरण																			
पुनरीक्षण का वर्ष :	2026	निर्वाचक नामावली की पहचान :																	
अर्हता तिथि :	01-01-2026	विशेष गहन पुनरीक्षण 2026 की मूल नामावली एवं समस्त अनुपूरकों को एकीकृत कर																	
पुनरीक्षण का स्वरूप :	विशेष गहन पुनरीक्षण 2026																		
प्रकाशन की तिथि :	21-02-2026																		
2. भाग व मतदान क्षेत्र का विवरण :																			
भाग में आने वाले अनुभागों की संख्या और नाम :																			
1-ग्राम.जालौनी.		<table style="width: 100%; border-collapse: collapse;"> <tr> <td style="width: 60%;">मुख्य शहर / मुख्य ग्राम</td> <td style="width: 40%;">: जालौनी</td> </tr> <tr> <td>वाई</td> <td>:</td> </tr> <tr> <td>पोस्ट ऑफिस</td> <td>: जालौनी</td> </tr> <tr> <td>पुलिस थाना</td> <td>: अम्बाह</td> </tr> <tr> <td>स्थानीय संस्था</td> <td>: थरा</td> </tr> <tr> <td>ब्लॉक</td> <td>: अम्बाह</td> </tr> <tr> <td>जिला</td> <td>: मुरैना</td> </tr> <tr> <td>पिन कोड</td> <td>: 476111</td> </tr> </table>		मुख्य शहर / मुख्य ग्राम	: जालौनी	वाई	:	पोस्ट ऑफिस	: जालौनी	पुलिस थाना	: अम्बाह	स्थानीय संस्था	: थरा	ब्लॉक	: अम्बाह	जिला	: मुरैना	पिन कोड	: 476111
मुख्य शहर / मुख्य ग्राम	: जालौनी																		
वाई	:																		
पोस्ट ऑफिस	: जालौनी																		
पुलिस थाना	: अम्बाह																		
स्थानीय संस्था	: थरा																		
ब्लॉक	: अम्बाह																		
जिला	: मुरैना																		
पिन कोड	: 476111																		
3. मतदान केंद्र का विवरण																			
मतदान केंद्र की संख्या व नाम :	मतदान केन्द्र की विशेष हैसियत (पुरुष/महिला/सामान्य) :	सामान्य																	
235 - जालौनी	इस मतदान क्षेत्र के सहायक (ऑक्जिलियरी) मतदान केन्द्रों की संख्या :	0																	
मतदान केंद्र का भवन व पता :																			
नवीन भवन प्रा0 वि0 जालौनी																			
4. मतदाताओं की संख्या :																			
आरंभिक क्रम	अंतिम क्रम	मतदाताओं की संख्या																	
संख्या	संख्या	पुरुष	महिला	तृतीय लिंग	कुल														
1	670	359	310	0	669														

निर्वाचक रजिस्ट्रीकरण अधिकारी द्वारा जारी

Nazri Naksha

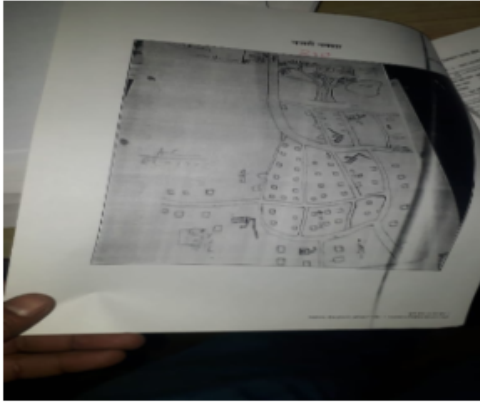

Google Map View



Polling Station Building Front View



मतदान केंद्र के सामने का फ़ोटो



Cad View

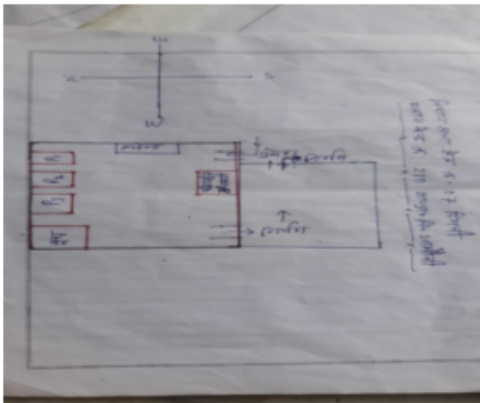

Key MAP View

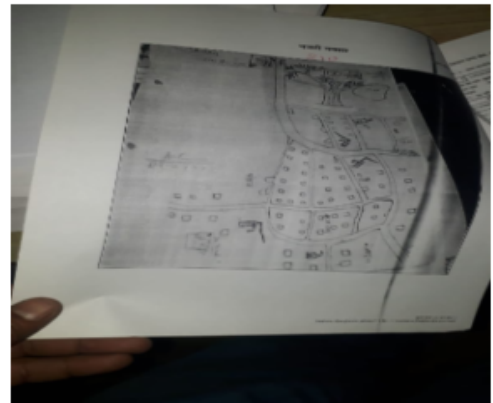

विधान सभा क्षेत्र की संख्या व नाम : 7-दिमनी
अनुभाग की संख्या व नाम : 1-ग्राम.जालौनी.

1	YEB2256824	निर्वाचक का नाम : अरुण कुमार तोमर पिता का नाम: विजय सिंह तोमर गृह संख्या : 1 उम्र : 57 लिंग : पुरुष	फोटो उपलब्ध	2	LYC0142737	निर्वाचक का नाम : मुलायमसिंह पिता का नाम: महाराजसिंह गृह संख्या : 2 उम्र : 71 लिंग : पुरुष	फोटो उपलब्ध	3	LYC1332584	निर्वाचक का नाम : मुन्नीदेवी पिता का नाम: मुलायमसिंह गृह संख्या : 2 उम्र : 66 लिंग : महिला	फोटो उपलब्ध
4	YEB0060988	निर्वाचक का नाम : निर्मला देवी पति का नाम: शिवकुमार गृह संख्या : 2 उम्र : 44 लिंग : महिला	फोटो उपलब्ध	5	LYC0142745	निर्वाचक का नाम : शिव कुमार सिंह पिता का नाम: मुलायमसिंह गृह संख्या : 2 उम्र : 44 लिंग : पुरुष	फोटो उपलब्ध	6	LYC1334259	निर्वाचक का नाम : रामनरेश सिंह पिता का नाम: मुलायम सिंह गृह संख्या : 2 उम्र : 40 लिंग : पुरुष	फोटो उपलब्ध
7	LYC1434018	निर्वाचक का नाम : प्रमोद सिंह पिता का नाम: मुलायम सिंह गृह संख्या : 2 उम्र : 38 लिंग : पुरुष	फोटो उपलब्ध	8	YEB1234566	निर्वाचक का नाम : नीरज तोमर पति का नाम: प्रमोद सिंह गृह संख्या : 2 उम्र : 36 लिंग : महिला	फोटो उपलब्ध	9	YEB1241579	निर्वाचक का नाम : सावित्रीदेवी पति का नाम: लोचनसिंह गृह संख्या : 3 उम्र : 64 लिंग : महिला	फोटो उपलब्ध
10	YEB0569244	निर्वाचक का नाम : मंजेश पति का नाम: रामाधार गृह संख्या : 3 उम्र : 50 लिंग : महिला	फोटो उपलब्ध	11	LYC1332972	निर्वाचक का नाम : अजयपालसिंह पिता का नाम: लोचनसिंह गृह संख्या : 3 उम्र : 45 लिंग : पुरुष	फोटो उपलब्ध	12	LYC1334143	निर्वाचक का नाम : रामाधारसिंह पिता का नाम: लोचनसिंह गृह संख्या : 3 उम्र : 44 लिंग : पुरुष	फोटो उपलब्ध
13	YEB0569939	निर्वाचक का नाम : अर्चना पति का नाम: अजयपाल गृह संख्या : 3 उम्र : 42 लिंग : महिला	फोटो उपलब्ध	14	LYC1334150	निर्वाचक का नाम : रामप्रकाश सिंह पिता का नाम: लोचन सिंह गृह संख्या : 3 उम्र : 38 लिंग : पुरुष	फोटो उपलब्ध	15	YEB0569251	निर्वाचक का नाम : अनीता तोमर पति का नाम: रामप्रकाश गृह संख्या : 3 उम्र : 36 लिंग : महिला	फोटो उपलब्ध
16	YEB1192343	निर्वाचक का नाम : दिनेश सिंह तोमर पिता का नाम: श्यामसिंह गृह संख्या : 4 उम्र : 56 लिंग : पुरुष	फोटो उपलब्ध	17	LYC1332931	निर्वाचक का नाम : निशादेवी पति का नाम: दिनेश गृह संख्या : 4 उम्र : 50 लिंग : महिला	फोटो उपलब्ध	18	YEB1838242	निर्वाचक का नाम : राजवीर सिंह तोमर पिता का नाम: शिव सिंह गृह संख्या : 5 उम्र : 62 लिंग : पुरुष	फोटो उपलब्ध
19	YEB1838275	निर्वाचक का नाम : अरुणा देवी तोमर पति का नाम: राजवीर सिंह तोमर गृह संख्या : 5 उम्र : 59 लिंग : महिला	फोटो उपलब्ध	20	YEB1554849	निर्वाचक का नाम : राजकुमारी पति का नाम: गजेन्द्रसिंह गृह संख्या : 5 उम्र : 56 लिंग : महिला	फोटो उपलब्ध	21	YEB2018687	निर्वाचक का नाम : अर्जुन सिंह तोमर पिता का नाम: शिव सिंह तोमर गृह संख्या : 5 उम्र : 56 लिंग : पुरुष	फोटो उपलब्ध
22	LYC1333079	निर्वाचक का नाम : मिथलेश पति का नाम: अर्जुनसिंह गृह संख्या : 5 उम्र : 48 लिंग : महिला	फोटो उपलब्ध	23	YEB1941921	निर्वाचक का नाम : ज्ञानेंद्र सिंह तोमर पिता का नाम: राजवीर सिंह तोमर गृह संख्या : 5 उम्र : 32 लिंग : पुरुष	फोटो उपलब्ध	24	YEB1964279	निर्वाचक का नाम : गुंजन तोमर पति का नाम: ज्ञानेंद्र सिंह तोमर तोमर गृह संख्या : 5 उम्र : 31 लिंग : महिला	फोटो उपलब्ध
25	YEB2196327	निर्वाचक का नाम : प्रिया तोमर पिता का नाम: अर्जुन सिंह तोमर गृह संख्या : 5 उम्र : 20 लिंग : महिला	फोटो उपलब्ध	26	YEB1192301	निर्वाचक का नाम : गजेन्द्रसिंह पिता का नाम: शिवसिंह गृह संख्या : 5/1 उम्र : 66 लिंग : पुरुष	फोटो उपलब्ध	27	LYC0142869	निर्वाचक का नाम : दामोदरसिंह पिता का नाम: गजेन्द्रसिंह गृह संख्या : 5/1 उम्र : 44 लिंग : पुरुष	फोटो उपलब्ध
28	LYC1480508	निर्वाचक का नाम : धुषमा देवी पति का नाम: दामोदर सिंह गृह संख्या : 5/1 उम्र : 39 लिंग : महिला	फोटो उपलब्ध	29	LYC1593169	निर्वाचक का नाम : धीरेन्द्र सिंह पिता का नाम: बलवीर सिंह गृह संख्या : 5/1 उम्र : 37 लिंग : पुरुष	फोटो उपलब्ध	30	YEB2008845	निर्वाचक का नाम : चाहत तोमर पिता का नाम: दामोदर सिंह तोमर गृह संख्या : 5/1 उम्र : 22 लिंग : महिला	फोटो उपलब्ध

विधान सभा क्षेत्र की संख्या व नाम : 7-दिमनी
अनुभाग की संख्या व नाम : 1-ग्राम.जालौनी.

31	YEB2025369	निर्वाचक का नाम : चिराग सिंह तोमर पिता का नाम: दामोदर सिंह तोमर गृह संख्या : 5/1 उम्र : 21 लिंग : पुरुष	फोटो उपलब्ध	32	YEB1192129	निर्वाचक का नाम : कृपालसिंह पिता का नाम: पोहपसिंह गृह संख्या : 6 उम्र : 61 लिंग : पुरुष	फोटो उपलब्ध	33	LYC1333053	निर्वाचक का नाम : श्यामबाई पिता का नाम: कृपालसिंह गृह संख्या : 6 उम्र : 58 लिंग : महिला	फोटो उपलब्ध
34	YEB0060970	निर्वाचक का नाम : नीरज पिता का नाम: कृपाल सिंह गृह संख्या : 6 उम्र : 36 लिंग : पुरुष	फोटो उपलब्ध	35	YEB0992560	निर्वाचक का नाम : सोनम पति का नाम: नीरज सिंह तोमर गृह संख्या : 6 उम्र : 34 लिंग : महिला	फोटो उपलब्ध	36	YEB1285105	निर्वाचक का नाम : अमित सिंह तोमर पिता का नाम: करपाल सिंग तोमर गृह संख्या : 6 उम्र : 26 लिंग : पुरुष	फोटो उपलब्ध
37	YEB2154466	निर्वाचक का नाम : गुंजन पति का नाम: अमित सिंह गृह संख्या : 6 उम्र : 26 लिंग : महिला	फोटो उपलब्ध	38	YEB0819052	निर्वाचक का नाम : गोविन्द सिंह पिता का नाम: रामपाल सिंह गृह संख्या : 8 उम्र : 77 लिंग : पुरुष	फोटो उपलब्ध	39	LYC1179720	निर्वाचक का नाम : दिलीपसिंह पिता का नाम: गोविन्दसिंह गृह संख्या : 8 उम्र : 52 लिंग : पुरुष	फोटो उपलब्ध
40	YEB1192327	निर्वाचक का नाम : कपूरीदेवी पति का नाम: दिलपसिंह गृह संख्या : 8 उम्र : 50 लिंग : महिला	फोटो उपलब्ध	41	YEB0760736	निर्वाचक का नाम : अम्बिलिका पति का नाम: अजय सिंह गृह संख्या : 8 उम्र : 40 लिंग : महिला	फोटो उपलब्ध	42	YEB0760751	निर्वाचक का नाम : अजय सिंह पिता का नाम: दिलीप सिंह गृह संख्या : 8 उम्र : 39 लिंग : पुरुष	फोटो उपलब्ध
43	YEB0385898	निर्वाचक का नाम : शैलेन्द्र तोमर पिता का नाम: दिलीप गृह संख्या : 8 उम्र : 35 लिंग : पुरुष	फोटो उपलब्ध	44	YEB0760777	निर्वाचक का नाम : आशु पति का नाम: शैलेन्द्र सिंह गृह संख्या : 8 उम्र : 32 लिंग : महिला	फोटो उपलब्ध	45	LYC0142919	निर्वाचक का नाम : राजेशसिंह पिता का नाम: श्यामसिंह गृह संख्या : 9 उम्र : 46 लिंग : पुरुष	फोटो उपलब्ध
46	YEB0101600	निर्वाचक का नाम : गीतादेवी पति का नाम: राजेशसिंह गृह संख्या : 9 उम्र : 41 लिंग : महिला	फोटो उपलब्ध	47	YEB1371111	निर्वाचक का नाम : मीना देवी पति का नाम: धीरेन्द्र सिंह तोमर गृह संख्या : 9 उम्र : 41 लिंग : महिला	फोटो उपलब्ध	48	LYC1593136	निर्वाचक का नाम : धीरेन्द्र सिंह पिता का नाम: महेन्द्रप्रताप सिंह गृह संख्या : 9 उम्र : 37 लिंग : पुरुष	फोटो उपलब्ध
49	YEB0142406	निर्वाचक का नाम : जितेन्द्रसिंह पिता का नाम: महेन्द्रप्रतापसिंह गृह संख्या : 9 उम्र : 37 लिंग : पुरुष	फोटो उपलब्ध	50	YEB1370972	निर्वाचक का नाम : पूजा पति का नाम: जितेन्द्र सिंह गृह संख्या : 9 उम्र : 33 लिंग : महिला	फोटो उपलब्ध	51	YEB1388826	निर्वाचक का नाम : प्रवीण सिंह पिता का नाम: राजेश सिंह गृह संख्या : 9 उम्र : 27 लिंग : पुरुष	फोटो उपलब्ध
52	YEB1487818	निर्वाचक का नाम : प्रशांत सिंह तोमर पिता का नाम: राजेश सिंह गृह संख्या : 9 उम्र : 25 लिंग : पुरुष	फोटो उपलब्ध	53	YEB1897586	निर्वाचक का नाम : शीतल तोमर पिता का नाम: धर्मेन्द्र सिंग गृह संख्या : 9 उम्र : 22 लिंग : महिला	फोटो उपलब्ध	54	YEB2238467	निर्वाचक का नाम : दीक्षा पति का नाम: प्रवीण सिंह गृह संख्या : 9 उम्र : 22 लिंग : महिला	फोटो उपलब्ध
55	YEB2061067	निर्वाचक का नाम : शिवानी तोमर पिता का नाम: धर्मेन्द्र गृह संख्या : 9 उम्र : 20 लिंग : महिला	फोटो उपलब्ध	56	LYC1333582	निर्वाचक का नाम : पिंकी देवी पति का नाम: धर्मेन्द्र सिंह गृह संख्या : 9/1 उम्र : 40 लिंग : महिला	फोटो उपलब्ध	57	YEB1192350	निर्वाचक का नाम : रामकुमारसिंह पिता का नाम: मालुसिंह गृह संख्या : 10 उम्र : 71 लिंग : पुरुष	फोटो उपलब्ध
58	YEB1191873	निर्वाचक का नाम : मदनसिंह पिता का नाम: रामकुमार गृह संख्या : 10 उम्र : 48 लिंग : पुरुष	फोटो उपलब्ध	59	LYC1334101	निर्वाचक का नाम : ऊषादेवी पति का नाम: मदनसिंह गृह संख्या : 10 उम्र : 46 लिंग : महिला	फोटो उपलब्ध	60	YEB1191980	निर्वाचक का नाम : शैलेन्द्रसिंह पिता का नाम: रामकुमार गृह संख्या : 10 उम्र : 44 लिंग : पुरुष	फोटो उपलब्ध

विधान सभा क्षेत्र की संख्या व नाम : 7-दिमनी
अनुभाग की संख्या व नाम : 1-ग्राम.जालौनी.

61	YEB0060962	निर्वाचक का नाम : संग्राम पिता का नाम: रामकुमार गृह संख्या : 10 उम्र : 37 लिंग : पुरुष	फोटो उपलब्ध	62	YEB0569277	निर्वाचक का नाम : रवि पति का नाम: शेलेन्द्र गृह संख्या : 10 उम्र : 34 लिंग : महिला	फोटो उपलब्ध	63	YEB1234491	निर्वाचक का नाम : भावना तोमर पति का नाम: संग्राम सिंह गृह संख्या : 10 उम्र : 31 लिंग : महिला	फोटो उपलब्ध
64	YEB0922617	निर्वाचक का नाम : बीकेश सिंह तोमर पिता का नाम: मदन सिंह गृह संख्या : 10 उम्र : 30 लिंग : पुरुष	फोटो उपलब्ध	65	YEB1911551	निर्वाचक का नाम : रजनी पिता का नाम: मदन गृह संख्या : 10 उम्र : 23 लिंग : महिला	फोटो उपलब्ध	66	YEB2069029	निर्वाचक का नाम : सुरज सिंह तोमर पिता का नाम: मदन सिंह तोमर गृह संख्या : 10 उम्र : 21 लिंग : पुरुष	फोटो उपलब्ध
67	LYC0142984	निर्वाचक का नाम : भूपेन्द्रसिंह पिता का नाम: महरवानसिंह गृह संख्या : 12 उम्र : 58 लिंग : पुरुष	फोटो उपलब्ध	68	LYC1334093	निर्वाचक का नाम : मिथलेश पति का नाम: भूपेन्द्रसिंह गृह संख्या : 12 उम्र : 50 लिंग : महिला	फोटो उपलब्ध	69	YEB0385906	निर्वाचक का नाम : रोहित तोमर पिता का नाम: भूपेन्द्र तोमर गृह संख्या : 12 उम्र : 33 लिंग : पुरुष	फोटो उपलब्ध
70	YEB1234517	निर्वाचक का नाम : चांदनी तोमर पति का नाम: रोहित तोमर गृह संख्या : 12 उम्र : 31 लिंग : महिला	फोटो उपलब्ध	71	LYC0142992	निर्वाचक का नाम : राकेश सिंह तोमर पिता का नाम: महरबामसिंह गृह संख्या : 13 उम्र : 55 लिंग : पुरुष	फोटो उपलब्ध	72	YEB1122704	निर्वाचक का नाम : सुधा पति का नाम: राकेशसिंह गृह संख्या : 13 उम्र : 51 लिंग : महिला	फोटो उपलब्ध
73	YEB0841114	निर्वाचक का नाम : मनीष सिंह तोमर पिता का नाम: राकेश सिंह तोमर गृह संख्या : 13 उम्र : 30 लिंग : पुरुष	फोटो उपलब्ध	74	YEB0385914	निर्वाचक का नाम : अवनीश सिंह तोमर पिता का नाम: राकेश गृह संख्या : 13 उम्र : 29 लिंग : पुरुष	फोटो उपलब्ध	75	YEB1327220	निर्वाचक का नाम : संध्या तोमर पति का नाम: अवनीश सिंह गृह संख्या : 13 उम्र : 27 लिंग : महिला	फोटो उपलब्ध
76	LYC1179704	निर्वाचक का नाम : रामनिवाससिंह पिता का नाम: रामजीसिंह गृह संख्या : 14 उम्र : 68 लिंग : पुरुष	फोटो उपलब्ध	77	YEB2033157	निर्वाचक का नाम : सुभाष सिंह तोमर पिता का नाम: रामजी सिंह तोमर गृह संख्या : 14 उम्र : 66 लिंग : पुरुष	फोटो उपलब्ध	78	LYC1179712	निर्वाचक का नाम : गीतादेवी पिता का नाम: रामनिवाससिंह गृह संख्या : 14 उम्र : 61 लिंग : महिला	फोटो उपलब्ध
79	YEB2032381	निर्वाचक का नाम : कमलेश तोमर पति का नाम: सुभाष सिंह तोमर गृह संख्या : 14 उम्र : 57 लिंग : महिला	फोटो उपलब्ध	80	LYC0143032	निर्वाचक का नाम : अशोकसिंह पिता का नाम: रामजीसिंह गृह संख्या : 14 उम्र : 51 लिंग : पुरुष	फोटो उपलब्ध	81	LYC0143040	निर्वाचक का नाम : गीतादेवी पति का नाम: अशोकसिंह गृह संख्या : 14 उम्र : 48 लिंग : महिला	फोटो उपलब्ध
82	YEB1191907	निर्वाचक का नाम : सतेन्द्रसिंह पिता का नाम: रामजीसिंह गृह संख्या : 14 उम्र : 44 लिंग : पुरुष	फोटो उपलब्ध	83	LYC1334085	निर्वाचक का नाम : अनीता देवी पति का नाम: सतेन्द्र सिंह गृह संख्या : 14 उम्र : 42 लिंग : महिला	फोटो उपलब्ध	84	YEB0142414	निर्वाचक का नाम : शैलेंद्र सिंह तोमर पिता का नाम: सुभाष सिंह गृह संख्या : 14 उम्र : 35 लिंग : पुरुष	फोटो उपलब्ध
85	YEB0385930	निर्वाचक का नाम : धर्मेन्द्र सिंह पिता का नाम: अशोक सिंह गृह संख्या : 14 उम्र : 33 लिंग : पुरुष	फोटो उपलब्ध	86	YEB0569954	निर्वाचक का नाम : राघवेन्द्र सिंह तोमर पिता का नाम: अशोक सिंह तोमर गृह संख्या : 14 उम्र : 33 लिंग : पुरुष	फोटो उपलब्ध	87	YEB0385922	निर्वाचक का नाम : अनिल तोमर पिता का नाम: अशोक तोमर गृह संख्या : 14 उम्र : 32 लिंग : पुरुष	फोटो उपलब्ध
88	YEB0819060	निर्वाचक का नाम : सोमलता पति का नाम: धर्मेन्द्र सिंह गृह संख्या : 14 उम्र : 31 लिंग : महिला	फोटो उपलब्ध	89	YEB1012681	निर्वाचक का नाम : अमन सिंह तोमर पिता का नाम: सतेन्द्र सिंह तोमर गृह संख्या : 14 उम्र : 28 लिंग : पुरुष	फोटो उपलब्ध	90	YEB1012715	निर्वाचक का नाम : आनंद सिंह पिता का नाम: सुभाष सिंह तोमर गृह संख्या : 14 उम्र : 27 लिंग : पुरुष	फोटो उपलब्ध

विधान सभा क्षेत्र की संख्या व नाम : 7-दिमनी
अनुभाग की संख्या व नाम : 1-ग्राम.जालौनी.

91	YEB1815620	निर्वाचक का नाम : रिंकी तोमर पति का नाम: राघवेंद्र सिंह गृह संख्या : 14 उम्र : 26 लिंग : महिला	फोटो उपलब्ध	92	YEB2223022	निर्वाचक का नाम : रमन सिंह तोमर पिता का नाम: सतेंद्र सिंह तोमर गृह संख्या : 14 उम्र : 19 लिंग : पुरुष	फोटो उपलब्ध	93	LYC1333723	निर्वाचक का नाम : बाबूसिंह पिता का नाम: लज्जाराम गृह संख्या : 15 उम्र : 71 लिंग : पुरुष	फोटो उपलब्ध
94	LYC1332782	निर्वाचक का नाम : शिवकली पति का नाम: बाबूसिंह गृह संख्या : 15 उम्र : 69 लिंग : महिला	फोटो उपलब्ध	95	YEB0247452	निर्वाचक का नाम : जयसिंह पिता का नाम: बाबूसिंह गृह संख्या : 15 उम्र : 44 लिंग : पुरुष	फोटो उपलब्ध	96	LYC1332808	निर्वाचक का नाम : उषादेवी पति का नाम: जयसिंह गृह संख्या : 15 उम्र : 41 लिंग : महिला	फोटो उपलब्ध
97	YEB1830132	निर्वाचक का नाम : गुंजन तोमर पिता का नाम: जयसिंह गृह संख्या : 15 उम्र : 23 लिंग : महिला	फोटो उपलब्ध	98	YEB1192038	निर्वाचक का नाम : कुषमादेवी पति का नाम: सुरेंद्रसिंह गृह संख्या : 16 उम्र : 63 लिंग : महिला	फोटो उपलब्ध	99	YEB0141929	निर्वाचक का नाम : रविन्द्रसिंह पिता का नाम: मलखानसिंह गृह संख्या : 16 उम्र : 61 लिंग : पुरुष	फोटो उपलब्ध
100	YEB1191881	निर्वाचक का नाम : राजनदेवी पति का नाम: रविन्द्रसिंह गृह संख्या : 16 उम्र : 58 लिंग : महिला	फोटो उपलब्ध	101	YEB0247460	निर्वाचक का नाम : हरेंद्र सिंह तोमर पिता का नाम: मलखानसिंह गृह संख्या : 16 उम्र : 50 लिंग : पुरुष	फोटो उपलब्ध	102	YEB0280800	निर्वाचक का नाम : पुष्पादेवी पति का नाम: हरेंद्रसिंह गृह संख्या : 16 उम्र : 47 लिंग : महिला	फोटो उपलब्ध
103	YEB0101618	निर्वाचक का नाम : संजय सिंह तोमर पिता का नाम: सुरेंद्रसिंह गृह संख्या : 16 उम्र : 45 लिंग : पुरुष	फोटो उपलब्ध	104	LYC1332790	निर्वाचक का नाम : आरती पति का नाम: संजय सिंह गृह संख्या : 16 उम्र : 42 लिंग : महिला	फोटो उपलब्ध	105	YEB2045227	निर्वाचक का नाम : सुषमा पति का नाम: राम कुमार गृह संख्या : 16 उम्र : 41 लिंग : महिला	फोटो उपलब्ध
106	LYC1582030	निर्वाचक का नाम : सुनीता पति का नाम: मनोज कुमार गृह संख्या : 16 उम्र : 40 लिंग : महिला	फोटो उपलब्ध	107	LYC1582022	निर्वाचक का नाम : आनन्द सिंह पिता का नाम: रविन्द्र सिंह गृह संख्या : 16 उम्र : 39 लिंग : पुरुष	फोटो उपलब्ध	108	YEB2045219	निर्वाचक का नाम : श्याम सुंदर पिता का नाम: मिजाजी लाल गृह संख्या : 16 उम्र : 39 लिंग : पुरुष	फोटो उपलब्ध
109	YEB2045235	निर्वाचक का नाम : रामकुमार पिता का नाम: मिजाजी लाल गृह संख्या : 16 उम्र : 39 लिंग : पुरुष	फोटो उपलब्ध	110	LYC1333012	निर्वाचक का नाम : अजीत पिता का नाम: रबीन्द्र सिंह गृह संख्या : 16 उम्र : 37 लिंग : पुरुष	फोटो उपलब्ध	111	LYC1582055	निर्वाचक का नाम : शेर सिंह पिता का नाम: सुरेंद्र सिंह गृह संख्या : 16 उम्र : 37 लिंग : पुरुष	फोटो उपलब्ध
112	LYC1582071	निर्वाचक का नाम : चित्रागंदा पति का नाम: अजीत सिंह गृह संख्या : 16 उम्र : 36 लिंग : महिला	फोटो उपलब्ध	113	YEB0569947	निर्वाचक का नाम : शिल्पी पति का नाम: शेर सिंह गृह संख्या : 16 उम्र : 33 लिंग : महिला	फोटो उपलब्ध	114	YEB2035608	निर्वाचक का नाम : सपना तोमर पति का नाम: आनंद सिंह तोमर गृह संख्या : 16 उम्र : 32 लिंग : महिला	फोटो उपलब्ध
115	YEB0992594	निर्वाचक का नाम : अनुराग तोमर पिता का नाम: हरेन्द्र तोमर गृह संख्या : 16 उम्र : 29 लिंग : पुरुष	फोटो उपलब्ध	116	YEB1976265	निर्वाचक का नाम : प्रीती तोमर पति का नाम: विकास सिंह गृह संख्या : 16 उम्र : 29 लिंग : महिला	फोटो उपलब्ध	117	YEB2005114	निर्वाचक का नाम : उमा देवी पति का नाम: अनुराग सिंह तोमर गृह संख्या : 16 उम्र : 27 लिंग : महिला	फोटो उपलब्ध
118	YEB1285097	निर्वाचक का नाम : विकास सिंह तोमर पिता का नाम: हरेद सिंह गृह संख्या : 16 उम्र : 26 लिंग : पुरुष	फोटो उपलब्ध	119	YEB2014447	निर्वाचक का नाम : आदित्य तोमर पिता का नाम: संजय सिंह तोमर गृह संख्या : 16 उम्र : 21 लिंग : पुरुष	फोटो उपलब्ध	120	YEB2213361	निर्वाचक का नाम : जा नवी तोमर पिता का नाम: संजय सिंह तोमर गृह संख्या : 16 उम्र : 20 लिंग : महिला	फोटो उपलब्ध

विधान सभा क्षेत्र की संख्या व नाम : 7-दिमनी
अनुभाग की संख्या व नाम : 1-ग्राम.जालौनी.

121	YEB0009688	निर्वाचक का नाम : मीरादेवी पति का नाम: देवेन्द्रसिंह गृह संख्या : 16/1 उम्र : 52 लिंग : महिला	फोटो उपलब्ध	122	LYC1478502	निर्वाचक का नाम : सोनू पिता का नाम: उपेन्द्र सिंह गृह संख्या : 16/1 उम्र : 38 लिंग : पुरुष	फोटो उपलब्ध	123	YEB0922633	निर्वाचक का नाम : शिवम सिंह पिता का नाम: देवेन्द्र सिंह गृह संख्या : 16/1 उम्र : 28 लिंग : पुरुष	फोटो उपलब्ध
124	YEB1192079	निर्वाचक का नाम : राममूर्ति तोमर पति का नाम: कल्याणसिंह गृह संख्या : 17 उम्र : 81 लिंग : महिला	फोटो उपलब्ध	125	YEB1192368	निर्वाचक का नाम : मान सिंह तोमर पिता का नाम: कल्याणसिंह गृह संख्या : 17 उम्र : 47 लिंग : पुरुष	फोटो उपलब्ध	126	LYC1433945	निर्वाचक का नाम : अपर्णा देवी पति का नाम: राघवेंद्र सिंह तोमर गृह संख्या : 17 उम्र : 46 लिंग : महिला	फोटो उपलब्ध
127	YEB1192400	निर्वाचक का नाम : राघवेन्द्रसिंह पिता का नाम: कल्याणसिंह गृह संख्या : 17 उम्र : 45 लिंग : पुरुष	फोटो उपलब्ध	128	LYC1334077	निर्वाचक का नाम : कल्पना देवी पति का नाम: मान सिंह गृह संख्या : 17 उम्र : 44 लिंग : महिला	फोटो उपलब्ध	129	YEB2008936	निर्वाचक का नाम : प्रांजल तोमर पिता का नाम: राघवेंद्र सिंह तोमर गृह संख्या : 17 उम्र : 23 लिंग : महिला	फोटो उपलब्ध
# 130	YEB2251296	निर्वाचक का नाम : अक्षराज सिंह तोमर पिता का नाम: राघवेंद्र सिंह तोमर गृह संख्या : 17 उम्र : 19 लिंग : पुरुष	फोटो उपलब्ध	131	YEB0141937	निर्वाचक का नाम : नरेन्द्रसिंह पिता का नाम: जगन्नाथ सिंह गृह संख्या : 18 उम्र : 68 लिंग : पुरुष	फोटो उपलब्ध	132	YEB0385963	निर्वाचक का नाम : गजेन्द्र तोमर पिता का नाम: हजारी तोमर गृह संख्या : 18 उम्र : 65 लिंग : पुरुष	फोटो उपलब्ध
133	LYC1582212	निर्वाचक का नाम : सत्यवती पति का नाम: गजेन्द्रसिंह गृह संख्या : 18 उम्र : 58 लिंग : महिला	फोटो उपलब्ध	134	YEB1122795	निर्वाचक का नाम : अरविन्द्रसिंह पिता का नाम: जगन्नाथसिंह गृह संख्या : 18 उम्र : 51 लिंग : पुरुष	फोटो उपलब्ध	135	LYC1425586	निर्वाचक का नाम : मीनादेवी पति का नाम: अरविन्द्रसिंह गृह संख्या : 18 उम्र : 49 लिंग : महिला	फोटो उपलब्ध
136	YEB0009696	निर्वाचक का नाम : गोपालसिंह पिता का नाम: जगन्नाथसिंह गृह संख्या : 18 उम्र : 46 लिंग : पुरुष	फोटो उपलब्ध	137	YEB0142422	निर्वाचक का नाम : साधनादेवी पति का नाम: गोपालसिंह गृह संख्या : 18 उम्र : 42 लिंग : महिला	फोटो उपलब्ध	138	LYC1582469	निर्वाचक का नाम : मुकेश सिंह पिता का नाम: हजारी सिंह गृह संख्या : 18 उम्र : 40 लिंग : पुरुष	फोटो उपलब्ध
139	LYC1582196	निर्वाचक का नाम : प्रदीप सिंह पिता का नाम: नरेन्द्र सिंह गृह संख्या : 18 उम्र : 39 लिंग : पुरुष	फोटो उपलब्ध	140	LYC1582089	निर्वाचक का नाम : कुलदीप सिंह पिता का नाम: नरेन्द्र सिंह गृह संख्या : 18 उम्र : 37 लिंग : पुरुष	फोटो उपलब्ध	141	LYC1582485	निर्वाचक का नाम : ज्ञानेन्द्र सिंह पिता का नाम: गजेन्द्र सिंह गृह संख्या : 18 उम्र : 37 लिंग : पुरुष	फोटो उपलब्ध
142	YEB0569384	निर्वाचक का नाम : तोषी तोमर पति का नाम: प्रदीप गृह संख्या : 18 उम्र : 35 लिंग : महिला	फोटो उपलब्ध	143	YEB0385971	निर्वाचक का नाम : शिवा तोमर पति का नाम: मुकेश गृह संख्या : 18 उम्र : 34 लिंग : महिला	फोटो उपलब्ध	144	YEB1370964	निर्वाचक का नाम : अनीता पति का नाम: ज्ञानेंद्र सिंह तोमर गृह संख्या : 18 उम्र : 30 लिंग : महिला	फोटो उपलब्ध
145	YEB1833615	निर्वाचक का नाम : सुंदरी तोमर पति का नाम: कुलदीप सिंह गृह संख्या : 18 उम्र : 30 लिंग : महिला	फोटो उपलब्ध	146	YEB1779784	निर्वाचक का नाम : रजत सिंग तोमर पिता का नाम: अरविंद सिंग गृह संख्या : 18 उम्र : 24 लिंग : पुरुष	फोटो उपलब्ध	147	YEB2003994	निर्वाचक का नाम : विपुल सिंह तोमर पिता का नाम: गोपाल सिंह तोमर गृह संख्या : 18 उम्र : 21 लिंग : पुरुष	फोटो उपलब्ध
148	YEB2026003	निर्वाचक का नाम : अनामिका तोमर पिता का नाम: अरविंद सिंह गृह संख्या : 18 उम्र : 21 लिंग : महिला	फोटो उपलब्ध	149	LYC1582113	निर्वाचक का नाम : जण्डेल पिता का नाम: कप्तान सिंह गृह संख्या : 18/1 उम्र : 75 लिंग : पुरुष	फोटो उपलब्ध	150	YEB1192293	निर्वाचक का नाम : श्रीकृष्णसिंह पिता का नाम: जण्डेलसिंह गृह संख्या : 18/1 उम्र : 50 लिंग : पुरुष	फोटो उपलब्ध

विधान सभा क्षेत्र की संख्या व नाम : 7-दिमनी
अनुभाग की संख्या व नाम : 1-ग्राम.जालौनी.

151	LYC1180041	निर्वाचक का नाम : संगीतादेवी पति का नाम: महेश गृह संख्या : 18/1 उम्र : 41 लिंग : महिला	फोटो उपलब्ध	152	YEB0569285	निर्वाचक का नाम : आकाश तोमर पिता का नाम: श्रीकृष्ण गृह संख्या : 18/1 उम्र : 34 लिंग : पुरुष	फोटो उपलब्ध	153	YEB1984509	निर्वाचक का नाम : सुमित सिंह तोमर पिता का नाम: महेश सिंह तोमर गृह संख्या : 18/1 उम्र : 21 लिंग : पुरुष	फोटो उपलब्ध
154	LYC1582253	निर्वाचक का नाम : रामकलीदेवी पति का नाम: गजराज सिंह गृह संख्या : 18/2 उम्र : 69 लिंग : महिला	फोटो उपलब्ध	155	YEB0819110	निर्वाचक का नाम : उमेश सिंह पिता का नाम: गजराज सिंह तोमर गृह संख्या : 18/2 उम्र : 54 लिंग : पुरुष	फोटो उपलब्ध	156	YEB1285147	निर्वाचक का नाम : राजू सिंह तोमर पिता का नाम: गजराज सिंह तोमर गृह संख्या : 18/2 उम्र : 50 लिंग : पुरुष	फोटो उपलब्ध
157	LYC1582261	निर्वाचक का नाम : संजय सिंह पिता का नाम: गजराज सिंह गृह संख्या : 18/2 उम्र : 48 लिंग : पुरुष	फोटो उपलब्ध	158	LYC1582279	निर्वाचक का नाम : सुषमा पति का नाम: संजय सिंह गृह संख्या : 18/2 उम्र : 46 लिंग : महिला	फोटो उपलब्ध	159	YEB2036127	निर्वाचक का नाम : नवीन प्रताप सिंह तोमर पिता का नाम: राजू सिंह तोमर गृह संख्या : 18/2 उम्र : 21 लिंग : पुरुष	फोटो उपलब्ध
160	LYC1582147	निर्वाचक का नाम : दीवान सिंह पिता का नाम: गंगाराम सिंह गृह संख्या : 19 उम्र : 80 लिंग : पुरुष	फोटो उपलब्ध	161	LYC0143347	निर्वाचक का नाम : रामप्रकाशसिंह पिता का नाम: महरवानसिंह गृह संख्या : 19 उम्र : 65 लिंग : पुरुष	फोटो उपलब्ध	162	LYC1179738	निर्वाचक का नाम : वीरसिंह पिता का नाम: दीवानसिंह गृह संख्या : 19 उम्र : 46 लिंग : पुरुष	फोटो उपलब्ध
163	LYC1259597	निर्वाचक का नाम : अजय सिंह तोमर पिता का नाम: जितेन्द्र सिंह गृह संख्या : 19 उम्र : 42 लिंग : पुरुष	फोटो उपलब्ध	164	LYC1334119	निर्वाचक का नाम : अर्चनादेवी पति का नाम: भानुप्रताप सिंह गृह संख्या : 19 उम्र : 41 लिंग : महिला	फोटो उपलब्ध	165	LYC1582162	निर्वाचक का नाम : धीर सिंह पिता का नाम: रामप्रकाश सिंह गृह संख्या : 19 उम्र : 36 लिंग : पुरुष	फोटो उपलब्ध
166	YEB2068187	निर्वाचक का नाम : कुम कुम तोमर पति का नाम: अंकित सिंह तोमर गृह संख्या : 19 उम्र : 28 लिंग : महिला	फोटो उपलब्ध	167	YEB2066538	निर्वाचक का नाम : अनुज प्रताप सिंह तोमर पिता का नाम: विनोद सिंह गृह संख्या : 19 उम्र : 26 लिंग : पुरुष	फोटो उपलब्ध	168	YEB2199610	निर्वाचक का नाम : भावना तोमर पिता का नाम: वीर सिंह तोमर गृह संख्या : 19 उम्र : 20 लिंग : महिला	फोटो उपलब्ध
169	LYC1180140	निर्वाचक का नाम : जितेन्द्र सिंह तोमर पिता का नाम: महरवानसिंह गृह संख्या : 19/1 उम्र : 70 लिंग : पुरुष	फोटो उपलब्ध	170	LYC1179696	निर्वाचक का नाम : सरोज देवी पति का नाम: जितेन्द्रसिंह गृह संख्या : 19/1 उम्र : 65 लिंग : महिला	फोटो उपलब्ध	171	LYC1179746	निर्वाचक का नाम : मीनू देवी पति का नाम: वीरसिंह गृह संख्या : 19/1 उम्र : 44 लिंग : महिला	फोटो उपलब्ध
172	YEB0218388	निर्वाचक का नाम : संजनी सिंह पति का नाम: विजय सिंह तोमर गृह संख्या : 19/1 उम्र : 44 लिंग : महिला	फोटो उपलब्ध	173	YEB1192228	निर्वाचक का नाम : भानुप्रतापसिंह पिता का नाम: दीवानसिंह गृह संख्या : 19/1 उम्र : 43 लिंग : पुरुष	फोटो उपलब्ध	174	LYC1582188	निर्वाचक का नाम : कुसुमलता तोमर पति का नाम: अजय सिंह तोमर गृह संख्या : 19/1 उम्र : 40 लिंग : महिला	फोटो उपलब्ध
175	LYC1259639	निर्वाचक का नाम : विजय सिंह तोमर पिता का नाम: जितेन्द्र सिंह तोमर गृह संख्या : 19/1 उम्र : 40 लिंग : पुरुष	फोटो उपलब्ध	176	LYC1582170	निर्वाचक का नाम : अरूण तोमर पिता का नाम: जितेन्द्र तोमर गृह संख्या : 19/1 उम्र : 38 लिंग : पुरुष	फोटो उपलब्ध	177	YEB0819128	निर्वाचक का नाम : रमादेवी पति का नाम: अरूण तोमर गृह संख्या : 19/1 उम्र : 37 लिंग : महिला	फोटो उपलब्ध
178	YEB2065654	निर्वाचक का नाम : अंकित सिंह तोमर पिता का नाम: विनोद सिंह तोमर गृह संख्या : 19/1 उम्र : 31 लिंग : पुरुष	फोटो उपलब्ध	179	YEB1779974	निर्वाचक का नाम : रितु पिता का नाम: भानुप्रताप सिंह गृह संख्या : 19/1 उम्र : 24 लिंग : महिला	फोटो उपलब्ध	180	YEB2009579	निर्वाचक का नाम : विनय प्रताप सिंह पिता का नाम: भानु प्रताप सिंह तोमर गृह संख्या : 19/1 उम्र : 21 लिंग : पुरुष	फोटो उपलब्ध

विधान सभा क्षेत्र की संख्या व नाम : 7-दिमनी
अनुभाग की संख्या व नाम : 1-ग्राम.जालौनी.

# 181 निर्वाचक का नाम : तिलक सिंह तोमर पिता का नाम: गंगारामसिंह गृह संख्या : 20 उम्र : 76 लिंग : पुरुष	LYC1333707 फोटो उपलब्ध	182 निर्वाचक का नाम : नीरज सिंह पिता का नाम: रामप्रकाश सिंह गृह संख्या : 20 उम्र : 41 लिंग : पुरुष	LYC1582154 फोटो उपलब्ध	183 निर्वाचक का नाम : रोशनी पति का नाम: नीरज सिंह गृह संख्या : 20 उम्र : 34 लिंग : महिला	YEB0841080 फोटो उपलब्ध
184 निर्वाचक का नाम : रमेशसिंह पिता का नाम: नाहरसिंह गृह संख्या : 21 उम्र : 48 लिंग : पुरुष	YEB1554807 फोटो उपलब्ध	185 निर्वाचक का नाम : अनीतादेवी पति का नाम: रमेशसिंह गृह संख्या : 21 उम्र : 46 लिंग : महिला	LYC1425875 फोटो उपलब्ध	186 निर्वाचक का नाम : मुकेशसिंह पिता का नाम: नाहरसिंह गृह संख्या : 21 उम्र : 44 लिंग : पुरुष	YEB1192376 फोटो उपलब्ध
187 निर्वाचक का नाम : लक्ष्मी देवी पति का नाम: मुकेश सिंह गृह संख्या : 21 उम्र : 39 लिंग : महिला	LYC1434034 फोटो उपलब्ध	188 निर्वाचक का नाम : छाया तोमर पिता का नाम: मुकेश तोमर गृह संख्या : 21 उम्र : 24 लिंग : महिला	YEB1779982 फोटो उपलब्ध	189 निर्वाचक का नाम : रामबरन सिंग तोमर पिता का नाम: जंगीत सिंग तोमर गृह संख्या : 24 उम्र : 70 लिंग : पुरुष	YEB1442722 फोटो उपलब्ध
190 निर्वाचक का नाम : रामकली पति का नाम: रामबरन सिंग गृह संख्या : 24 उम्र : 65 लिंग : महिला	YEB1442771 फोटो उपलब्ध	191 निर्वाचक का नाम : रामवीरसिंह पिता का नाम: जगजीतसिंह गृह संख्या : 24 उम्र : 61 लिंग : पुरुष	YEB1192384 फोटो उपलब्ध	192 निर्वाचक का नाम : कल्लो पिता का नाम: रामबीर सिंह गृह संख्या : 24 उम्र : 44 लिंग : महिला	YEB2201424 फोटो उपलब्ध
193 निर्वाचक का नाम : कुलदीप सिंह तोमर पिता का नाम: रामवीर गृह संख्या : 24 उम्र : 34 लिंग : पुरुष	YEB0218404 फोटो उपलब्ध	194 निर्वाचक का नाम : राणी तोमर पति का नाम: कुलदीप सिंह तोमर गृह संख्या : 24 उम्र : 30 लिंग : महिला	YEB1984517 फोटो उपलब्ध	195 निर्वाचक का नाम : धर्म सिंह पिता का नाम: रामवीर गृह संख्या : 24 उम्र : 29 लिंग : पुरुष	YEB0569301 फोटो उपलब्ध
196 निर्वाचक का नाम : सपना तोमर पति का नाम: धर्म सिंह तोमर गृह संख्या : 24 उम्र : 28 लिंग : महिला	YEB1327261 फोटो उपलब्ध	197 निर्वाचक का नाम : जगमोहनसिंह पिता का नाम: सुखलालसिंह गृह संख्या : 26 उम्र : 58 लिंग : पुरुष	YEB1122779 फोटो उपलब्ध	198 निर्वाचक का नाम : कुसुमादेवी पति का नाम: जगरूपसिंह गृह संख्या : 26 उम्र : 58 लिंग : महिला	YEB1122738 फोटो उपलब्ध
199 निर्वाचक का नाम : प्रेमवती पति का नाम: जगमोहनसिंह गृह संख्या : 26 उम्र : 56 लिंग : महिला	YEB1122886 फोटो उपलब्ध	200 निर्वाचक का नाम : संतोषीदेवी पति का नाम: कमलसिंह गृह संख्या : 26 उम्र : 51 लिंग : महिला	YEB1122878 फोटो उपलब्ध	201 निर्वाचक का नाम : अरविन्द सिंह पिता का नाम: जगरूप सिंह गृह संख्या : 26 उम्र : 38 लिंग : पुरुष	LYC1434026 फोटो उपलब्ध
202 निर्वाचक का नाम : रिंकु तोमर पिता का नाम: जगरूप तोमर गृह संख्या : 26 उम्र : 34 लिंग : पुरुष	YEB0385880 फोटो उपलब्ध	203 निर्वाचक का नाम : जानवी तोमर पति का नाम: अरविंद तोमर गृह संख्या : 26 उम्र : 32 लिंग : महिला	YEB1388859 फोटो उपलब्ध	204 निर्वाचक का नाम : सपना पति का नाम: रिंकु तोमर गृह संख्या : 26 उम्र : 29 लिंग : महिला	YEB1370840 फोटो उपलब्ध
205 निर्वाचक का नाम : उषा देवी पति का नाम: धनश्यामसिंह गृह संख्या : 27 उम्र : 74 लिंग : महिला	YEB1122753 फोटो उपलब्ध	206 निर्वाचक का नाम : धनश्यामसिंह पिता का नाम: जोरसिंह गृह संख्या : 27 उम्र : 71 लिंग : पुरुष	YEB1122761 फोटो उपलब्ध	207 निर्वाचक का नाम : सरोज पति का नाम: जगदीश गृह संख्या : 27 उम्र : 58 लिंग : महिला	YEB1122837 फोटो उपलब्ध
208 निर्वाचक का नाम : जगदीश सिंह तोमर पिता का नाम: जोरसिंह गृह संख्या : 27 उम्र : 58 लिंग : पुरुष	LYC1624527 फोटो उपलब्ध	209 निर्वाचक का नाम : शिरोमणि सिंह तोमर पिता का नाम: जोरसिंह गृह संख्या : 27 उम्र : 55 लिंग : पुरुष	YEB1122746 फोटो उपलब्ध	210 निर्वाचक का नाम : मनोज देवी पति का नाम: शिरोमणिसिंह गृह संख्या : 27 उम्र : 51 लिंग : महिला	LYC1333830 फोटो उपलब्ध

विधान सभा क्षेत्र की संख्या व नाम : 7-दिमनी
अनुभाग की संख्या व नाम : 1-ग्राम.जालौनी.

211	YEB0569319	निर्वाचक का नाम : संजय पिता का नाम: धनश्याम गृह संख्या : 27 उम्र : 36 लिंग : पुरुष	फोटो उपलब्ध	212	YEB0142430	निर्वाचक का नाम : राजीवसिंह पिता का नाम: जगदीशसिंह गृह संख्या : 27 उम्र : 35 लिंग : पुरुष	फोटो उपलब्ध	213	YEB0732511	निर्वाचक का नाम : शैलु कुमारी पति का नाम: राजीव सिंह गृह संख्या : 27 उम्र : 33 लिंग : महिला	फोटो उपलब्ध
214	YEB0569327	निर्वाचक का नाम : अनिल पिता का नाम: धनश्याम गृह संख्या : 27 उम्र : 33 लिंग : पुरुष	फोटो उपलब्ध	215	YEB2177608	निर्वाचक का नाम : रेनु देवी पिता का नाम: धनश्याम सिंह गृह संख्या : 27 उम्र : 32 लिंग : महिला	फोटो उपलब्ध	216	YEB0732537	निर्वाचक का नाम : राहुल सिंह तोमर पिता का नाम: जगदीश गृह संख्या : 27 उम्र : 31 लिंग : पुरुष	फोटो उपलब्ध
217	YEB0732529	निर्वाचक का नाम : अतेंद्र सिंह तोमर पिता का नाम: शिरोमणि गृह संख्या : 27 उम्र : 31 लिंग : पुरुष	फोटो उपलब्ध	218	YEB1885391	निर्वाचक का नाम : रूचि पति का नाम: राहुल सिंह गृह संख्या : 27 उम्र : 28 लिंग : महिला	फोटो उपलब्ध	219	YEB1234533	निर्वाचक का नाम : सुलेखा पति का नाम: अनिल सिंह तोमर गृह संख्या : 27 उम्र : 27 लिंग : महिला	फोटो उपलब्ध
220	YEB1192137	निर्वाचक का नाम : मंजू पति का नाम: रविन्द्रसिंह गृह संख्या : 28 उम्र : 59 लिंग : महिला	फोटो उपलब्ध	221	YEB0142455	निर्वाचक का नाम : बंदनादेवी पति का नाम: सोनूसिंह गृह संख्या : 28 उम्र : 45 लिंग : महिला	फोटो उपलब्ध	222	LYC1480532	निर्वाचक का नाम : गीतादेवी पति का नाम: मजबूतसिंह गृह संख्या : 28 उम्र : 43 लिंग : महिला	फोटो उपलब्ध
223	LYC1480490	निर्वाचक का नाम : रामसेवक पिता का नाम: रामअवतारसिंह गृह संख्या : 28 उम्र : 40 लिंग : पुरुष	फोटो उपलब्ध	224	YEB0142448	निर्वाचक का नाम : सोनूसिंह पिता का नाम: उदयवीरसिंह गृह संख्या : 28 उम्र : 38 लिंग : पुरुष	फोटो उपलब्ध	225	LYC1582238	निर्वाचक का नाम : विनीतादेवी पति का नाम: सोमवीर गृह संख्या : 28 उम्र : 37 लिंग : महिला	फोटो उपलब्ध
226	LYC1582444	निर्वाचक का नाम : सोमवीर सिंह पिता का नाम: रविन्द्र सिंह गृह संख्या : 28 उम्र : 35 लिंग : पुरुष	फोटो उपलब्ध	227	YEB1191923	निर्वाचक का नाम : रविन्द्रसिंह पिता का नाम: रामअवतारसिंह गृह संख्या : 28/1 उम्र : 58 लिंग : पुरुष	फोटो उपलब्ध	228	YEB1192046	निर्वाचक का नाम : उदयवीरसिंह पिता का नाम: रामअवतार गृह संख्या : 28/1 उम्र : 52 लिंग : पुरुष	फोटो उपलब्ध
229	YEB1192145	निर्वाचक का नाम : सावित्री पति का नाम: उदयवीर गृह संख्या : 28/1 उम्र : 51 लिंग : महिला	फोटो उपलब्ध	230	YEB1192103	निर्वाचक का नाम : मजबूतसिंह पिता का नाम: रामअवतार गृह संख्या : 28/1 उम्र : 46 लिंग : पुरुष	फोटो उपलब्ध	231	YEB1192319	निर्वाचक का नाम : मंजू पति का नाम: ओमप्रकाश गृह संख्या : 29 उम्र : 65 लिंग : महिला	फोटो उपलब्ध
232	YEB1192335	निर्वाचक का नाम : ओमप्रकाशसिंह पिता का नाम: केशवसिंह गृह संख्या : 29 उम्र : 61 लिंग : पुरुष	फोटो उपलब्ध	233	LYC1593060	निर्वाचक का नाम : धर्मेन्द्रसिंह पिता का नाम: ओमप्रकाश गृह संख्या : 29 उम्र : 44 लिंग : पुरुष	फोटो उपलब्ध	234	LYC1445584	निर्वाचक का नाम : कल्पना पति का नाम: धर्मेन्द्र गृह संख्या : 29 उम्र : 41 लिंग : महिला	फोटो उपलब्ध
235	YEB1360304	निर्वाचक का नाम : पूनम तोमर पति का नाम: सतीश सिंग तोमर गृह संख्या : 29 उम्र : 34 लिंग : महिला	फोटो उपलब्ध	236	YEB0287987	निर्वाचक का नाम : सतीश सिंह पिता का नाम: ओमप्रकाश सिंह गृह संख्या : 29 उम्र : 33 लिंग : पुरुष	फोटो उपलब्ध	237	LYC1333855	निर्वाचक का नाम : रामदेवी पति का नाम: भमरसिंह गृह संख्या : 30 उम्र : 86 लिंग : महिला	फोटो उपलब्ध
238	LYC1333624	निर्वाचक का नाम : अजमेरसिंह पिता का नाम: भमरसिंह गृह संख्या : 30 उम्र : 61 लिंग : पुरुष	फोटो उपलब्ध	239	YEB1192152	निर्वाचक का नाम : बेटीबाई पति का नाम: अजमेरसिंह गृह संख्या : 30 उम्र : 58 लिंग : महिला	फोटो उपलब्ध	240	YEB1192186	निर्वाचक का नाम : गीता देवी पति का नाम: प्रतापसिंह गृह संख्या : 30 उम्र : 51 लिंग : महिला	फोटो उपलब्ध

विधान सभा क्षेत्र की संख्या व नाम : 7-दिमनी
अनुभाग की संख्या व नाम : 1-ग्राम.जालौनी.

241	LYC1333616	निर्वाचक का नाम : सनीलसिंह पिता का नाम: अजमेरसिंह गृह संख्या : 30 उम्र : 39 लिंग : पुरुष	फोटो उपलब्ध	242	YEB0142463	निर्वाचक का नाम : गोल्डी पिता का नाम: सुनीलसिंह गृह संख्या : 30 उम्र : 39 लिंग : महिला	फोटो उपलब्ध	243	YEB0760702	निर्वाचक का नाम : शिवा तोमर पिता का नाम: प्रताप सिंह तोमार गृह संख्या : 30 उम्र : 31 लिंग : पुरुष	फोटो उपलब्ध
244	YEB1983659	निर्वाचक का नाम : गौरी तोमर पति का नाम: शिवा तोमर गृह संख्या : 30 उम्र : 24 लिंग : महिला	फोटो उपलब्ध	245	YEB1063643	निर्वाचक का नाम : कमलेश पति का नाम: सुरेशसिंह गृह संख्या : 31 उम्र : 55 लिंग : महिला	फोटो उपलब्ध	246	YEB1063635	निर्वाचक का नाम : सुरेशसिंह पिता का नाम: कुन्दनसिंह गृह संख्या : 31 उम्र : 55 लिंग : पुरुष	फोटो उपलब्ध
247	YEB1063627	निर्वाचक का नाम : प्रेमादेवी पति का नाम: बलबीर गृह संख्या : 31 उम्र : 53 लिंग : महिला	फोटो उपलब्ध	248	LYC1334382	निर्वाचक का नाम : जयवीरसिंह पिता का नाम: गजराज सिंह तोमर गृह संख्या : 31 उम्र : 44 लिंग : पुरुष	फोटो उपलब्ध	249	LYC1493154	निर्वाचक का नाम : रिपुसुदन सिंह तोमर पिता का नाम: कुन्दन सिंह गृह संख्या : 31 उम्र : 42 लिंग : पुरुष	फोटो उपलब्ध
250	YEB0819136	निर्वाचक का नाम : पूजा पति का नाम: रिपु सुदन सिंह गृह संख्या : 31 उम्र : 36 लिंग : महिला	फोटो उपलब्ध	251	YEB0569335	निर्वाचक का नाम : कु करिश्मा पिता का नाम: बलबीर गृह संख्या : 31 उम्र : 29 लिंग : महिला	फोटो उपलब्ध	252	YEB1304799	निर्वाचक का नाम : ओमकार सिंह पिता का नाम: सुरेश सिंह गृह संख्या : 31 उम्र : 28 लिंग : पुरुष	फोटो उपलब्ध
253	YEB1533439	निर्वाचक का नाम : अमित सिंह तोमर पिता का नाम: बलबीर सिंह गृह संख्या : 31 उम्र : 27 लिंग : पुरुष	फोटो उपलब्ध	254	YEB1415652	निर्वाचक का नाम : नेहा तोमर पिता का नाम: बलबीर सिंह गृह संख्या : 31 उम्र : 26 लिंग : महिला	फोटो उपलब्ध	255	LYC1333863	निर्वाचक का नाम : उदलसिंह पिता का नाम: गैदालाल गृह संख्या : 32 उम्र : 66 लिंग : पुरुष	फोटो उपलब्ध
256	YEB1192111	निर्वाचक का नाम : कलावती पति का नाम: उदलसिंह गृह संख्या : 32 उम्र : 64 लिंग : महिला	फोटो उपलब्ध	257	YEB0423111	निर्वाचक का नाम : धर्म सिंह पिता का नाम: उदलसिंह गृह संख्या : 32 उम्र : 43 लिंग : पुरुष	फोटो उपलब्ध	258	LYC1333137	निर्वाचक का नाम : गुडडी देवी पिता का नाम: धर्म सिंह गृह संख्या : 32 उम्र : 43 लिंग : महिला	फोटो उपलब्ध
259	LYC1333111	निर्वाचक का नाम : धरमवीर सिंह पिता का नाम: उदल सिंह गृह संख्या : 32 उम्र : 37 लिंग : पुरुष	फोटो उपलब्ध	260	YEB0732545	निर्वाचक का नाम : गुड्डन पति का नाम: धर्मवीर गृह संख्या : 32 उम्र : 33 लिंग : महिला	फोटो उपलब्ध	261	YEB1886837	निर्वाचक का नाम : नवीन सिंह पिता का नाम: धरम सिंह गृह संख्या : 32 उम्र : 24 लिंग : पुरुष	फोटो उपलब्ध
262	LYC0143925	निर्वाचक का नाम : सूरजसिंह पिता का नाम: गैदालाल गृह संख्या : 33 उम्र : 56 लिंग : पुरुष	फोटो उपलब्ध	263	LYC1433937	निर्वाचक का नाम : महेशसिंह पिता का नाम: गैदालाल गृह संख्या : 34 उम्र : 56 लिंग : पुरुष	फोटो उपलब्ध	264	LYC1333145	निर्वाचक का नाम : कमलेश पति का नाम: महेश गृह संख्या : 34 उम्र : 54 लिंग : महिला	फोटो उपलब्ध
265	LYC1493600	निर्वाचक का नाम : गुड्डियादेवी पति का नाम: गजेन्द्रसिंह गृह संख्या : 34 उम्र : 39 लिंग : महिला	फोटो उपलब्ध	266	YEB1779990	निर्वाचक का नाम : आजाद सिंह तोमर पिता का नाम: महेश सिंह तोमर गृह संख्या : 34 उम्र : 24 लिंग : पुरुष	फोटो उपलब्ध	267	YEB2199842	निर्वाचक का नाम : शीतल सिंह तोमर पिता का नाम: गजेन्द्र सिंह तोमर गृह संख्या : 34 उम्र : 20 लिंग : पुरुष	फोटो उपलब्ध
268	YEB1192426	निर्वाचक का नाम : विद्याबाई पति का नाम: रामभरोषी गृह संख्या : 35 उम्र : 66 लिंग : महिला	फोटो उपलब्ध	269	LYC1434042	निर्वाचक का नाम : राजेशसिंह पिता का नाम: रामभरोषी गृह संख्या : 35 उम्र : 51 लिंग : पुरुष	फोटो उपलब्ध	270	LYC1334069	निर्वाचक का नाम : श्यामबिहारी सिंह पिता का नाम: रामभरोसी सिंह गृह संख्या : 35 उम्र : 41 लिंग : पुरुष	फोटो उपलब्ध

विधान सभा क्षेत्र की संख्या व नाम : 7-दिमनी
अनुभाग की संख्या व नाम : 1-ग्राम.जालौनी.

271	LYC1333186	निर्वाचक का नाम : रामदेवी पति का नाम: श्यामबिहारी गृह संख्या : 35 उम्र : 39 लिंग : महिला	फोटो उपलब्ध	272	YEB0569343	निर्वाचक का नाम : अनिल सिंह पिता का नाम: राजेश गृह संख्या : 35 उम्र : 35 लिंग : पुरुष	फोटो उपलब्ध	273	YEB1360312	निर्वाचक का नाम : रितु तोमर पति का नाम: अनिल तोमर गृह संख्या : 35 उम्र : 32 लिंग : महिला	फोटो उपलब्ध
274	YEB1234541	निर्वाचक का नाम : वीरू सिंह तोमर पिता का नाम: राजेश सिंह गृह संख्या : 35 उम्र : 31 लिंग : पुरुष	फोटो उपलब्ध	275	YEB1327188	निर्वाचक का नाम : सुमितकुमारी तोमर पति का नाम: वीरू सिंह गृह संख्या : 35 उम्र : 30 लिंग : महिला	फोटो उपलब्ध	276	YEB1360338	निर्वाचक का नाम : कृष्णा सिंग पिता का नाम: राजेश सिंग गृह संख्या : 35 उम्र : 28 लिंग : पुरुष	फोटो उपलब्ध
277	YEB1192087	निर्वाचक का नाम : चन्द्रावती पति का नाम: लालारामसिंह गृह संख्या : 36 उम्र : 76 लिंग : महिला	फोटो उपलब्ध	278	LYC1425800	निर्वाचक का नाम : जय सिंह तोमर पिता का नाम: लालारामसिंह गृह संख्या : 36 उम्र : 60 लिंग : पुरुष	फोटो उपलब्ध	279	YEB1192210	निर्वाचक का नाम : हवलदारसिंह पिता का नाम: लालारामसिंह गृह संख्या : 36 उम्र : 50 लिंग : पुरुष	फोटो उपलब्ध
280	LYC1333897	निर्वाचक का नाम : तारादेवी पति का नाम: जयसिंह गृह संख्या : 36 उम्र : 50 लिंग : महिला	फोटो उपलब्ध	281	LYC1333194	निर्वाचक का नाम : कमलेशदेवी पति का नाम: हवलदारसिंह गृह संख्या : 36 उम्र : 49 लिंग : महिला	फोटो उपलब्ध	282	YEB0218412	निर्वाचक का नाम : अरूणसिंह पिता का नाम: जयसिंह गृह संख्या : 36 उम्र : 37 लिंग : पुरुष	फोटो उपलब्ध
283	YEB0992537	निर्वाचक का नाम : कल्पना तोमर पति का नाम: अरूण तोमर गृह संख्या : 36 उम्र : 35 लिंग : महिला	फोटो उपलब्ध	284	YEB0218420	निर्वाचक का नाम : अंकित पिता का नाम: जयसिंह गृह संख्या : 36 उम्र : 34 लिंग : पुरुष	फोटो उपलब्ध	285	YEB0992552	निर्वाचक का नाम : ज्योति तोमर पति का नाम: अंकित सिंह तोमर गृह संख्या : 36 उम्र : 33 लिंग : महिला	फोटो उपलब्ध
286	YEB1430487	निर्वाचक का नाम : प्रियंका तोमर पिता का नाम: हवालदार सिंग गृह संख्या : 36 उम्र : 29 लिंग : महिला	फोटो उपलब्ध	287	YEB1012699	निर्वाचक का नाम : अभिषेक तोमर पिता का नाम: हवालदार सिंह गृह संख्या : 36 उम्र : 28 लिंग : पुरुष	फोटो उपलब्ध	288	YEB2154201	निर्वाचक का नाम : स्नेहलता पति का नाम: अभिषेक तोमर गृह संख्या : 36 उम्र : 25 लिंग : महिला	फोटो उपलब्ध
289	YEB1796937	निर्वाचक का नाम : उदित सिंग पिता का नाम: हवालदार सिंग गृह संख्या : 36 उम्र : 24 लिंग : पुरुष	फोटो उपलब्ध	290	LYC1493162	निर्वाचक का नाम : रामश्री पति का नाम: रामरूपसिंह गृह संख्या : 37 उम्र : 75 लिंग : महिला	फोटो उपलब्ध	291	YEB1192681	निर्वाचक का नाम : शशी पति का नाम: शशिविन्दसिंह गृह संख्या : 37 उम्र : 49 लिंग : महिला	फोटो उपलब्ध
292	LYC0706366	निर्वाचक का नाम : राजेन्द्रसिंह पिता का नाम: हरिभजन गृह संख्या : 38 उम्र : 71 लिंग : पुरुष	फोटो उपलब्ध	293	LYC1333657	निर्वाचक का नाम : सुरेन्द्रसिंह पिता का नाम: हरिभजनसिंह गृह संख्या : 38 उम्र : 58 लिंग : पुरुष	फोटो उपलब्ध	294	YEB1285139	निर्वाचक का नाम : वीरेंद्र सिंह पिता का नाम: चोटे सिंग गृह संख्या : 38 उम्र : 57 लिंग : पुरुष	फोटो उपलब्ध
295	LYC0144048	निर्वाचक का नाम : कमलेश पति का नाम: वीरेन्द्रसिंह गृह संख्या : 38 उम्र : 56 लिंग : महिला	फोटो उपलब्ध	296	YEB1192160	निर्वाचक का नाम : रामकुमारी पति का नाम: सुरेन्द्रसिंह गृह संख्या : 38 उम्र : 56 लिंग : महिला	फोटो उपलब्ध	297	YEB1836238	निर्वाचक का नाम : विजय बहादुर सिंह तोमर पिता का नाम: हरी सिंह गृह संख्या : 38 उम्र : 52 लिंग : पुरुष	फोटो उपलब्ध
298	YEB1836295	निर्वाचक का नाम : रतनेश तोमर पति का नाम: विजय बहादुर सिंह गृह संख्या : 38 उम्र : 49 लिंग : महिला	फोटो उपलब्ध	299	YEB0142398	निर्वाचक का नाम : अजीत सिंह पिता का नाम: वीरेन्द्र गृह संख्या : 38 उम्र : 36 लिंग : पुरुष	फोटो उपलब्ध	300	YEB0060947	निर्वाचक का नाम : अनूप सिंह पिता का नाम: सुरेन्द्र सिंह गृह संख्या : 38 उम्र : 36 लिंग : पुरुष	फोटो उपलब्ध

विधान सभा क्षेत्र की संख्या व नाम : 7-दिमनी
अनुभाग की संख्या व नाम : 1-ग्राम.जालौनी.

301	YEB0385872	निर्वाचक का नाम : अमित तोमर पिता का नाम: वीरेन्द्र गृह संख्या : 38 उम्र : 32 लिंग : पुरुष	फोटो उपलब्ध	302	YEB1315084	निर्वाचक का नाम : रानी पति का नाम: अजित सिंह गृह संख्या : 38 उम्र : 31 लिंग : महिला	फोटो उपलब्ध	303	YEB1261262	निर्वाचक का नाम : नेहा तोमर पति का नाम: अनूप सिंह गृह संख्या : 38 उम्र : 30 लिंग : महिला	फोटो उपलब्ध
304	YEB1836329	निर्वाचक का नाम : गौरव सिंह तोमर पिता का नाम: विजय बहादुर सिंह गृह संख्या : 38 उम्र : 30 लिंग : पुरुष	फोटो उपलब्ध	305	YEB1348424	निर्वाचक का नाम : राखी तोमर पति का नाम: अमित सिंह गृह संख्या : 38 उम्र : 29 लिंग : महिला	फोटो उपलब्ध	306	YEB2206514	निर्वाचक का नाम : खुशबू पति का नाम: सौरभ तोमर गृह संख्या : 38 उम्र : 28 लिंग : महिला	फोटो उपलब्ध
307	YEB1836345	निर्वाचक का नाम : सौरभ सिंह तोमर पिता का नाम: विजय बहादुर सिंह गृह संख्या : 38 उम्र : 27 लिंग : पुरुष	फोटो उपलब्ध	308	YEB1836261	निर्वाचक का नाम : अंकिता देवी पति का नाम: गौरव सिंह गृह संख्या : 38 उम्र : 27 लिंग : महिला	फोटो उपलब्ध	309	YEB1192178	निर्वाचक का नाम : शिशुपाल सिंह पिता का नाम: छोटेसिंह गृह संख्या : 38/1 उम्र : 61 लिंग : पुरुष	फोटो उपलब्ध
310	LYC1333848	निर्वाचक का नाम : वीरेश तोमर पति का नाम: शिशुपाल गृह संख्या : 38/1 उम्र : 47 लिंग : महिला	फोटो उपलब्ध	311	YEB1833250	निर्वाचक का नाम : अमन तोमर पिता का नाम: शिशुपाल तोमर गृह संख्या : 38/1 उम्र : 23 लिंग : पुरुष	फोटो उपलब्ध	312	YEB2060903	निर्वाचक का नाम : ईशा तोमर पति का नाम: अमन तोमर गृह संख्या : 38/1 उम्र : 20 लिंग : महिला	फोटो उपलब्ध
313	LYC0706408	निर्वाचक का नाम : बलबीर सिंह तोमर पिता का नाम: छोटेसिंह गृह संख्या : 38/2 उम्र : 64 लिंग : पुरुष	फोटो उपलब्ध	314	YEB0009704	निर्वाचक का नाम : अरचना तोमर पति का नाम: बलबीर सिंह तोमर गृह संख्या : 38/2 उम्र : 54 लिंग : महिला	फोटो उपलब्ध	315	YEB1234558	निर्वाचक का नाम : अभिषेक तोमर पिता का नाम: बलबीर सिंह तोमर गृह संख्या : 38/2 उम्र : 28 लिंग : पुरुष	फोटो उपलब्ध
316	YEB2035145	निर्वाचक का नाम : मोनिका तोमर पति का नाम: अभिषेक तोमर गृह संख्या : 38/2 उम्र : 26 लिंग : महिला	फोटो उपलब्ध	317	YEB1438910	निर्वाचक का नाम : आकाश सिंग तोमर पिता का नाम: बलबीर सिंग गृह संख्या : 38/2 उम्र : 25 लिंग : पुरुष	फोटो उपलब्ध	318	LYC0144113	निर्वाचक का नाम : श्यामादेवी पति का नाम: उजागरसिंह गृह संख्या : 39 उम्र : 58 लिंग : महिला	फोटो उपलब्ध
319	LYC1493212	निर्वाचक का नाम : जगदीशसिंह पिता का नाम: गंगासिंह गृह संख्या : 39 उम्र : 50 लिंग : पुरुष	फोटो उपलब्ध	320	LYC0144121	निर्वाचक का नाम : बिट्टीबाई पति का नाम: जगदीश गृह संख्या : 39 उम्र : 48 लिंग : महिला	फोटो उपलब्ध	321	YEB0142471	निर्वाचक का नाम : प्रदीपसिंह पिता का नाम: उजागरसिंह गृह संख्या : 39 उम्र : 37 लिंग : पुरुष	फोटो उपलब्ध
322	YEB1012723	निर्वाचक का नाम : राजू सिंह तोमर पिता का नाम: उजागर सिंह गृह संख्या : 39 उम्र : 33 लिंग : पुरुष	फोटो उपलब्ध	323	YEB0760819	निर्वाचक का नाम : प्रियंका पति का नाम: प्रदीप सिंह गृह संख्या : 39 उम्र : 33 लिंग : महिला	फोटो उपलब्ध	324	YEB1304823	निर्वाचक का नाम : आरती तोमर पति का नाम: राजू सिंग तोमर गृह संख्या : 39 उम्र : 27 लिंग : महिला	फोटो उपलब्ध
325	YEB1192715	निर्वाचक का नाम : गिरजा पति का नाम: सुरेश गृह संख्या : 41 उम्र : 59 लिंग : महिला	फोटो उपलब्ध	326	YEB1192418	निर्वाचक का नाम : सुरेशसिंह पिता का नाम: मातादीन गृह संख्या : 41 उम्र : 56 लिंग : पुरुष	फोटो उपलब्ध	327	YEB0687822	निर्वाचक का नाम : गोरा पति का नाम: सत्यभान सिंह गृह संख्या : 41 उम्र : 37 लिंग : महिला	फोटो उपलब्ध
328	YEB0287979	निर्वाचक का नाम : नर सिंह पिता का नाम: सुरेश सिंह गृह संख्या : 41 उम्र : 34 लिंग : पुरुष	फोटो उपलब्ध	329	YEB0287995	निर्वाचक का नाम : सत्यभान पिता का नाम: सुरेश सिंह गृह संख्या : 41 उम्र : 34 लिंग : पुरुष	फोटो उपलब्ध	330	YEB0688085	निर्वाचक का नाम : मानसिंह पिता का नाम: सुरेश सिंह गृह संख्या : 41 उम्र : 33 लिंग : पुरुष	फोटो उपलब्ध

विधान सभा क्षेत्र की संख्या व नाम : 7-दिमनी
अनुभाग की संख्या व नाम : 1-ग्राम.जालौनी.

331	YEB1388784	निर्वाचक का नाम : पूजा तोमर पति का नाम: मानसिंह गृह संख्या : 41 उम्र : 29 लिंग : महिला	फोटो उपलब्ध	332	YEB1438720	निर्वाचक का नाम : शांति तोमर पति का नाम: नरसिंह गृह संख्या : 41 उम्र : 27 लिंग : महिला	फोटो उपलब्ध	333	LYC1434000	निर्वाचक का नाम : देशराजसिंह पिता का नाम: बहादुरसिंह गृह संख्या : 42 उम्र : 58 लिंग : पुरुष	फोटो उपलब्ध
334	YEB1192723	निर्वाचक का नाम : राजाबेटी पति का नाम: देशराजसिंह गृह संख्या : 42 उम्र : 56 लिंग : महिला	फोटो उपलब्ध	335	YEB0218438	निर्वाचक का नाम : प्रदीप पिता का नाम: देशराजसिंह गृह संख्या : 42 उम्र : 37 लिंग : पुरुष	फोटो उपलब्ध	336	YEB0992610	निर्वाचक का नाम : नीतू तोमर पति का नाम: प्रदीप सिंह तोमर गृह संख्या : 42 उम्र : 33 लिंग : महिला	फोटो उपलब्ध
337	YEB0386003	निर्वाचक का नाम : कुलदीप तोमर पिता का नाम: देशराज तोमर गृह संख्या : 42 उम्र : 32 लिंग : पुरुष	फोटो उपलब्ध	338	YEB1830249	निर्वाचक का नाम : नीरू तोमर पति का नाम: कुलदीप तोमर गृह संख्या : 42 उम्र : 25 लिंग : महिला	फोटो उपलब्ध	339	YEB1261445	निर्वाचक का नाम : पूरन शर्मा पिता का नाम: चेताराम शर्मा गृह संख्या : 44 उम्र : 56 लिंग : पुरुष	फोटो उपलब्ध
340	LYC0706507	निर्वाचक का नाम : रामवीर पिता का नाम: चेताराम गृह संख्या : 44 उम्र : 48 लिंग : पुरुष	फोटो उपलब्ध	341	YEB0218446	निर्वाचक का नाम : मूलू सिंह तोमर पिता का नाम: लखनसिंह गृह संख्या : 44 उम्र : 48 लिंग : पुरुष	फोटो उपलब्ध	342	YEB1192780	निर्वाचक का नाम : देवयानी पति का नाम: रामवीर गृह संख्या : 44 उम्र : 46 लिंग : महिला	फोटो उपलब्ध
343	YEB1261171	निर्वाचक का नाम : मनोज शर्मा पिता का नाम: पूरन चन्द्र शर्मा गृह संख्या : 44 उम्र : 30 लिंग : पुरुष	फोटो उपलब्ध	344	YEB1388867	निर्वाचक का नाम : आशिकी शर्मा पिता का नाम: रामवीर शर्मा गृह संख्या : 44 उम्र : 28 लिंग : महिला	फोटो उपलब्ध	345	YEB1192764	निर्वाचक का नाम : राजाबेटी पति का नाम: रिषीकेश गृह संख्या : 45 उम्र : 74 लिंग : महिला	फोटो उपलब्ध
346	LYC1332725	निर्वाचक का नाम : राकेश पिता का नाम: रिषीकेश गृह संख्या : 45 उम्र : 46 लिंग : पुरुष	फोटो उपलब्ध	347	LYC1332675	निर्वाचक का नाम : सत्येन्द्र पिता का नाम: ऋषिकेश गृह संख्या : 45 उम्र : 40 लिंग : पुरुष	फोटो उपलब्ध	348	LYC1445501	निर्वाचक का नाम : पूनम पति का नाम: सत्येन्द्र गृह संख्या : 45 उम्र : 37 लिंग : महिला	फोटो उपलब्ध
349	YEB0760835	निर्वाचक का नाम : बीरेन्द्र कुमार शर्मा पिता का नाम: गिर्राज शर्मा गृह संख्या : 45 उम्र : 31 लिंग : पुरुष	फोटो उपलब्ध	350	YEB1836857	निर्वाचक का नाम : शिवानी शर्मा पति का नाम: वीरेंद्र शर्मा गृह संख्या : 45 उम्र : 23 लिंग : महिला	फोटो उपलब्ध	351	YEB0142034	निर्वाचक का नाम : रामगोपालसिंह पिता का नाम: रामेश्वरसिंह गृह संख्या : 46 उम्र : 61 लिंग : पुरुष	फोटो उपलब्ध
352	YEB1261494	निर्वाचक का नाम : बरेलाल सिंह तोमर पिता का नाम: रामेश्वर सिंह गृह संख्या : 46 उम्र : 61 लिंग : पुरुष	फोटो उपलब्ध	353	YEB0142042	निर्वाचक का नाम : सुशीला पति का नाम: रामगोपालसिंह गृह संख्या : 46 उम्र : 59 लिंग : महिला	फोटो उपलब्ध	354	YEB1122720	निर्वाचक का नाम : प्रेमादेवी पति का नाम: बरेलाल गृह संख्या : 46 उम्र : 56 लिंग : महिला	फोटो उपलब्ध
355	LYC1333665	निर्वाचक का नाम : देवपालसिंह पिता का नाम: रामेश्वरसिंह गृह संख्या : 46 उम्र : 41 लिंग : पुरुष	फोटो उपलब्ध	356	LYC1333038	निर्वाचक का नाम : इंद्रजीत सिंह तोमर पिता का नाम: वारेलाल सिंह गृह संख्या : 46 उम्र : 40 लिंग : पुरुष	फोटो उपलब्ध	357	YEB0819151	निर्वाचक का नाम : गुडिया देवी पति का नाम: देवपाल सिंह गृह संख्या : 46 उम्र : 38 लिंग : महिला	फोटो उपलब्ध
358	YEB0732552	निर्वाचक का नाम : रेखा तोमर पति का नाम: संतोष गृह संख्या : 46 उम्र : 37 लिंग : महिला	फोटो उपलब्ध	359	YEB0142505	निर्वाचक का नाम : अर्जुन सिंह पिता का नाम: बरेलाल गृह संख्या : 46 उम्र : 36 लिंग : पुरुष	फोटो उपलब्ध	360	YEB0760850	निर्वाचक का नाम : गुडिया देवी पति का नाम: इन्द्रजीत सिंह गृह संख्या : 46 उम्र : 36 लिंग : महिला	फोटो उपलब्ध

विधान सभा क्षेत्र की संख्या व नाम : 7-दिमनी
अनुभाग की संख्या व नाम : 1-ग्राम.जालौनी.

361	YEB1234574	निर्वाचक का नाम : ज्योती तोमर पति का नाम: अर्जुन सिंह तोमर गृह संख्या : 46 उम्र : 30 लिंग : महिला	फोटो उपलब्ध	362	LYC1333921	निर्वाचक का नाम : चरणसिंह पिता का नाम: गोरीसिंह गृह संख्या : 47 उम्र : 61 लिंग : पुरुष	फोटो उपलब्ध	363	LYC1333202	निर्वाचक का नाम : मुन्नी पति का नाम: चरणसिंह गृह संख्या : 47 उम्र : 58 लिंग : महिला	फोटो उपलब्ध
364	YEB0569350	निर्वाचक का नाम : संजय सिंह पिता का नाम: चरन सिंह गृह संख्या : 47 उम्र : 34 लिंग : पुरुष	फोटो उपलब्ध	365	YEB1234582	निर्वाचक का नाम : रवि सिंह तोमर पिता का नाम: बचन सिंह गृह संख्या : 47 उम्र : 32 लिंग : पुरुष	फोटो उपलब्ध	366	YEB1304849	निर्वाचक का नाम : निशा तोमर पति का नाम: संजय सिंह गृह संख्या : 47 उम्र : 32 लिंग : महिला	फोटो उपलब्ध
367	YEB0687830	निर्वाचक का नाम : राहुल सिंह पिता का नाम: चरनसिंह गृह संख्या : 47 उम्र : 31 लिंग : पुरुष	फोटो उपलब्ध	368	YEB1234590	निर्वाचक का नाम : रचना तोमर पति का नाम: रवि सिंह तोमर गृह संख्या : 47 उम्र : 31 लिंग : महिला	फोटो उपलब्ध	369	YEB1348366	निर्वाचक का नाम : अर्चना तोमर पति का नाम: राहुल सिंह गृह संख्या : 47 उम्र : 28 लिंग : महिला	फोटो उपलब्ध
370	LYC1332774	निर्वाचक का नाम : सुजानसिंह पिता का नाम: श्रीराम गृह संख्या : 48 उम्र : 71 लिंग : पुरुष	फोटो उपलब्ध	371	LYC1425602	निर्वाचक का नाम : रामवीरसिंह पिता का नाम: महावीरसिंह गृह संख्या : 48 उम्र : 52 लिंग : पुरुष	फोटो उपलब्ध	372	YEB0247478	निर्वाचक का नाम : किरणदेवी पति का नाम: रामवीरसिंह गृह संख्या : 48 उम्र : 50 लिंग : महिला	फोटो उपलब्ध
373	LYC1478312	निर्वाचक का नाम : धर्मवीर सिंह पिता का नाम: महावीर सिंह गृह संख्या : 48 उम्र : 41 लिंग : पुरुष	फोटो उपलब्ध	374	LYC1582139	निर्वाचक का नाम : राम सिंह तोमर पिता का नाम: सुजान सिंह गृह संख्या : 48 उम्र : 38 लिंग : पुरुष	फोटो उपलब्ध	375	YEB1284793	निर्वाचक का नाम : ध्रुवा तोमर पति का नाम: राम सिंह गृह संख्या : 48 उम्र : 36 लिंग : महिला	फोटो उपलब्ध
# 376	YEB0922641	निर्वाचक का नाम : शिवम् सिंह तोमर पिता का नाम: रामवीर सिंह गृह संख्या : 48 उम्र : 29 लिंग : पुरुष	फोटो उपलब्ध	377	LYC0144386	निर्वाचक का नाम : अतिष्यारी पति का नाम: लाखनसिंह गृह संख्या : 49 उम्र : 81 लिंग : महिला	फोटो उपलब्ध	378	LYC1333640	निर्वाचक का नाम : रनसिंह पिता का नाम: लाखन गृह संख्या : 49 उम्र : 58 लिंग : पुरुष	फोटो उपलब्ध
379	YEB1122860	निर्वाचक का नाम : शिवकुमारी पति का नाम: रनसिंह गृह संख्या : 49 उम्र : 54 लिंग : महिला	फोटो उपलब्ध	380	LYC0144410	निर्वाचक का नाम : रंजना तोमर पति का नाम: रामनरेश गृह संख्या : 49 उम्र : 52 लिंग : महिला	फोटो उपलब्ध	381	LYC0144402	निर्वाचक का नाम : रामनरेश सिंह तोमर पिता का नाम: लाखनसिंह गृह संख्या : 49 उम्र : 50 लिंग : पुरुष	फोटो उपलब्ध
382	LYC1333947	निर्वाचक का नाम : राधा देवी पति का नाम: मुलू सिंह गृह संख्या : 49 उम्र : 42 लिंग : महिला	फोटो उपलब्ध	383	LYC1333954	निर्वाचक का नाम : पूजा देवी पति का नाम: मिन्दू सिंह गृह संख्या : 49 उम्र : 40 लिंग : महिला	फोटो उपलब्ध	384	YEB0060939	निर्वाचक का नाम : पूनम पति का नाम: नरेन्द्र गृह संख्या : 49 उम्र : 38 लिंग : महिला	फोटो उपलब्ध
385	LYC1332683	निर्वाचक का नाम : नरेन्द्र सिंह पिता का नाम: लाखन सिंह गृह संख्या : 49 उम्र : 37 लिंग : पुरुष	फोटो उपलब्ध	386	YEB0386052	निर्वाचक का नाम : राजू तोमर पिता का नाम: रनसिंह गृह संख्या : 49 उम्र : 34 लिंग : पुरुष	फोटो उपलब्ध	387	YEB0569376	निर्वाचक का नाम : रिंकी तोमर पति का नाम: राजू सिंह गृह संख्या : 49 उम्र : 34 लिंग : महिला	फोटो उपलब्ध
388	YEB1284801	निर्वाचक का नाम : पूर्णिमा तोमर पिता का नाम: रामनरेश सिंह तोमर गृह संख्या : 49 उम्र : 26 लिंग : महिला	फोटो उपलब्ध	389	YEB2036184	निर्वाचक का नाम : संचिका तोमर पति का नाम: अजीत सिंह तोमर गृह संख्या : 49 उम्र : 26 लिंग : महिला	फोटो उपलब्ध	390	YEB1780006	निर्वाचक का नाम : अजित सिंह तोमर पिता का नाम: रामनरेश सिंह तोमर गृह संख्या : 49 उम्र : 24 लिंग : पुरुष	फोटो उपलब्ध

विधान सभा क्षेत्र की संख्या व नाम : 7-दिमनी
अनुभाग की संख्या व नाम : 1-ग्राम.जालौनी.

# 391 निर्वाचक का नाम : मंगलसिंह पिता का नाम: जोधासिंह गृह संख्या : 50 उम्र : 74 लिंग : पुरुष	LYC1425537 फोटो उपलब्ध	392 निर्वाचक का नाम : विमला पति का नाम: मंगलसिंह गृह संख्या : 50 उम्र : 64 लिंग : महिला	YEB1192269 फोटो उपलब्ध	393 निर्वाचक का नाम : माधव सिंह पिता का नाम: मंगलसिंह गृह संख्या : 50 उम्र : 47 लिंग : पुरुष	LYC1333210 फोटो उपलब्ध
394 निर्वाचक का नाम : लक्ष्मीदेवी पति का नाम: माधोसिंह गृह संख्या : 50 उम्र : 44 लिंग : महिला	LYC1333939 फोटो उपलब्ध	S 395 निर्वाचक का नाम : कमल सिंह पिता का नाम: मंगल सिंह गृह संख्या : 50 उम्र : 38 लिंग : पुरुष	LYC1493618 फोटो उपलब्ध	396 निर्वाचक का नाम : वलवीर सिंह तोमर पिता का नाम: मंगल सिंह गृह संख्या : 50 उम्र : 34 लिंग : पुरुष	YEB0569400 फोटो उपलब्ध
397 निर्वाचक का नाम : कोमल सिंह पिता का नाम: मंगल गृह संख्या : 50 उम्र : 34 लिंग : पुरुष	YEB0386060 फोटो उपलब्ध	398 निर्वाचक का नाम : संगीता तोमर पति का नाम: वलवीर गृह संख्या : 50 उम्र : 32 लिंग : महिला	YEB0569418 फोटो उपलब्ध	399 निर्वाचक का नाम : मनोज सिंह पिता का नाम: माधव सिंह गृह संख्या : 50 उम्र : 30 लिंग : पुरुष	YEB0819169 फोटो उपलब्ध
400 निर्वाचक का नाम : नेहा पति का नाम: मनोज सिंह गृह संख्या : 50 उम्र : 27 लिंग : महिला	YEB1370980 फोटो उपलब्ध	401 निर्वाचक का नाम : दुलारेसिंह पिता का नाम: प्यारोसिंह गृह संख्या : 51 उम्र : 62 लिंग : पुरुष	YEB0142059 फोटो उपलब्ध	402 निर्वाचक का नाम : गिरजा पति का नाम: दुलारेसिंह गृह संख्या : 51 उम्र : 61 लिंग : महिला	YEB1542968 फोटो उपलब्ध
403 निर्वाचक का नाम : रविन्द्रसिंह पिता का नाम: दुलारे सिंह गृह संख्या : 51 उम्र : 41 लिंग : पुरुष	LYC1593086 फोटो उपलब्ध	404 निर्वाचक का नाम : गुडिया देवी पति का नाम: रविन्द्रसिंह गृह संख्या : 51 उम्र : 39 लिंग : महिला	LYC1333913 फोटो उपलब्ध	405 निर्वाचक का नाम : सत्यभामा पति का नाम: राहुल गृह संख्या : 51 उम्र : 38 लिंग : महिला	YEB0569426 फोटो उपलब्ध
406 निर्वाचक का नाम : राहुल तोमर पिता का नाम: दुलारे सिंह तोमर गृह संख्या : 51 उम्र : 35 लिंग : पुरुष	YEB0992628 फोटो उपलब्ध	407 निर्वाचक का नाम : रामाधार सिंह तोमर पिता का नाम: प्यारोसिंह गृह संख्या : 52 उम्र : 73 लिंग : पुरुष	YEB1542943 फोटो उपलब्ध	408 निर्वाचक का नाम : सरला पति का नाम: रामाधार सिंह तोमर गृह संख्या : 52 उम्र : 62 लिंग : महिला	YEB1122910 फोटो उपलब्ध
409 निर्वाचक का नाम : कुमकुम तोमर पति का नाम: ब्रजेश सिंग गृह संख्या : 52 उम्र : 39 लिंग : महिला	YEB1284819 फोटो उपलब्ध	410 निर्वाचक का नाम : बृजेश सिंह पिता का नाम: रामाधार सिंह तोमर गृह संख्या : 52 उम्र : 37 लिंग : पुरुष	LYC1493220 फोटो उपलब्ध	411 निर्वाचक का नाम : सुमित सिंह पिता का नाम: रामाधार सिंह गृह संख्या : 52 उम्र : 31 लिंग : पुरुष	YEB0687848 फोटो उपलब्ध
412 निर्वाचक का नाम : नेमादेवी पति का नाम: मुनीश्वरसिंह गृह संख्या : 53 उम्र : 51 लिंग : महिला	YEB1122845 फोटो उपलब्ध	413 निर्वाचक का नाम : इन्द्रजीत पिता का नाम: साहबसिंह गृह संख्या : 53 उम्र : 44 लिंग : पुरुष	LYC1334242 फोटो उपलब्ध	414 निर्वाचक का नाम : रूबी देवी पति का नाम: इन्द्रजीत सिंह गृह संख्या : 53 उम्र : 42 लिंग : महिला	LYC1333715 फोटो उपलब्ध
415 निर्वाचक का नाम : संजूसिंह पिता का नाम: मुनीश्वरसिंह गृह संख्या : 53 उम्र : 37 लिंग : पुरुष	YEB0142513 फोटो उपलब्ध	416 निर्वाचक का नाम : नीतू तोमर पति का नाम: संजू तोमर गृह संख्या : 53 उम्र : 30 लिंग : महिला	YEB0992636 फोटो उपलब्ध	417 निर्वाचक का नाम : विवेक सिंह तोमर पिता का नाम: इन्द्रजीत सिंह गृह संख्या : 53 उम्र : 27 लिंग : पुरुष	YEB1012731 फोटो उपलब्ध
418 निर्वाचक का नाम : विपिन तोमर पिता का नाम: इन्द्रजीत सिंग गृह संख्या : 53 उम्र : 24 लिंग : पुरुष	YEB1780378 फोटो उपलब्ध	419 निर्वाचक का नाम : लक्ष्मी तोमर पति का नाम: विवेक सिंह तोमर गृह संख्या : 53 उम्र : 23 लिंग : महिला	YEB2070464 फोटो उपलब्ध	420 निर्वाचक का नाम : सविता तोमर पिता का नाम: मुनीश्वर सिंह तोमर गृह संख्या : 53 उम्र : 20 लिंग : महिला	YEB2060952 फोटो उपलब्ध

विधान सभा क्षेत्र की संख्या व नाम : 7-दिमनी
अनुभाग की संख्या व नाम : 1-ग्राम.जालौनी.

421	LYC1433978	निर्वाचक का नाम : दफेदारसिंह पिता का नाम: बाबूसिंह गृह संख्या : 54 उम्र : 66 लिंग : पुरुष	फोटो उपलब्ध	422	YEB0009712	निर्वाचक का नाम : सुशीला पति का नाम: दफेदारसिंह गृह संख्या : 54 उम्र : 64 लिंग : महिला	फोटो उपलब्ध	423	LYC1333889	निर्वाचक का नाम : उर्मिला पति का नाम: तेहसीलदार गृह संख्या : 54 उम्र : 54 लिंग : महिला	फोटो उपलब्ध
424	YEB1284827	निर्वाचक का नाम : जितेंद्र सिंग तोमर पिता का नाम: तहसील दार सिंग गृह संख्या : 54 उम्र : 34 लिंग : पुरुष	फोटो उपलब्ध	425	YEB1830025	निर्वाचक का नाम : राजूल सिंह तोमर पिता का नाम: मोहर सिंह गृह संख्या : 54 उम्र : 30 लिंग : पुरुष	फोटो उपलब्ध	426	YEB1284835	निर्वाचक का नाम : स्वदेश सिंग तोमर पिता का नाम: तहसीलदार सिंग तोमर गृह संख्या : 54 उम्र : 28 लिंग : पुरुष	फोटो उपलब्ध
427	YEB2019388	निर्वाचक का नाम : स्नेहा तोमर पति का नाम: राजूल सिंह तोमर गृह संख्या : 54 उम्र : 28 लिंग : महिला	फोटो उपलब्ध	428	YEB1122829	निर्वाचक का नाम : श्यामवीर पिता का नाम: दफेदारसिंह गृह संख्या : 54/1 उम्र : 48 लिंग : पुरुष	फोटो उपलब्ध	429	LYC1333160	निर्वाचक का नाम : अनीता पति का नाम: मोहरसिंह गृह संख्या : 54/1 उम्र : 45 लिंग : महिला	फोटो उपलब्ध
430	LYC1333178	निर्वाचक का नाम : सुनीता पति का नाम: श्यामवीरसिंह गृह संख्या : 54/1 उम्र : 44 लिंग : महिला	फोटो उपलब्ध	431	LYC1582428	निर्वाचक का नाम : धर्मेन्द्रसिंह पिता का नाम: दफेदार सिंह गृह संख्या : 54/1 उम्र : 41 लिंग : पुरुष	फोटो उपलब्ध	432	YEB1284843	निर्वाचक का नाम : राहुल सिंह तोमर पिता का नाम: मोहर सिंह तोमर गृह संख्या : 54/1 उम्र : 30 लिंग : पुरुष	फोटो उपलब्ध
433	YEB1438662	निर्वाचक का नाम : अंकित सिंग तोमर पिता का नाम: मोहर सिंग गृह संख्या : 54/1 उम्र : 25 लिंग : पुरुष	फोटो उपलब्ध	434	LYC1445592	निर्वाचक का नाम : सत्यनारायण पिता का नाम: हरी गृह संख्या : 56 उम्र : 37 लिंग : पुरुष	फोटो उपलब्ध	435	YEB0060921	निर्वाचक का नाम : सोमवती पति का नाम: सत्यनारायण गृह संख्या : 56 उम्र : 37 लिंग : महिला	फोटो उपलब्ध
436	YEB1557636	निर्वाचक का नाम : मुन्नीसिंह पिता का नाम: श्यामालाल गृह संख्या : 57 उम्र : 64 लिंग : पुरुष	फोटो उपलब्ध	437	YEB0142075	निर्वाचक का नाम : जैयसिंह पिता का नाम: फूलसिंह गृह संख्या : 57 उम्र : 61 लिंग : पुरुष	फोटो उपलब्ध	438	YEB0102053	निर्वाचक का नाम : प्रमिला पति का नाम: पानसिंह गृह संख्या : 57 उम्र : 58 लिंग : महिला	फोटो उपलब्ध
439	LYC1333228	निर्वाचक का नाम : रामसेवकसिंह पिता का नाम: फूलसिंह गृह संख्या : 57 उम्र : 52 लिंग : पुरुष	फोटो उपलब्ध	440	LYC1593177	निर्वाचक का नाम : महेन्द्रसिंह पिता का नाम: जिलेदारसिंह गृह संख्या : 57 उम्र : 51 लिंग : पुरुष	फोटो उपलब्ध	441	YEB0142083	निर्वाचक का नाम : ममतादेवी पति का नाम: महेन्द्रसिंह गृह संख्या : 57 उम्र : 49 लिंग : महिला	फोटो उपलब्ध
442	YEB1191964	निर्वाचक का नाम : राघवेन्द्रसिंह पिता का नाम: मुन्नीसिंह गृह संख्या : 57 उम्र : 44 लिंग : पुरुष	फोटो उपलब्ध	443	LYC1333798	निर्वाचक का नाम : सीमा देवी पति का नाम: राघवेन्द्र गृह संख्या : 57 उम्र : 41 लिंग : महिला	फोटो उपलब्ध	444	LYC1478304	निर्वाचक का नाम : करन सिंह पिता का नाम: मुन्नी सिंह गृह संख्या : 57 उम्र : 37 लिंग : पुरुष	फोटो उपलब्ध
445	YEB0922609	निर्वाचक का नाम : रश्मि पति का नाम: करन सिंह तोमर गृह संख्या : 57 उम्र : 35 लिंग : महिला	फोटो उपलब्ध	446	YEB2240562	निर्वाचक का नाम : सचिन सिंह तोमर पिता का नाम: राघवेन्द्र सिंह तोमर गृह संख्या : 57 उम्र : 19 लिंग : पुरुष	फोटो उपलब्ध	447	LYC1332626	निर्वाचक का नाम : रामप्रकाश पिता का नाम: रामदयाल गृह संख्या : 58 उम्र : 44 लिंग : पुरुष	फोटो उपलब्ध
448	YEB2110229	निर्वाचक का नाम : अमन सिंह पिता का नाम: रामप्रकाश गृह संख्या : 58 उम्र : 22 लिंग : पुरुष	फोटो उपलब्ध	449	LYC1333699	निर्वाचक का नाम : वीरपाल पिता का नाम: रामदयाल गृह संख्या : 59 उम्र : 56 लिंग : पुरुष	फोटो उपलब्ध	450	LYC1480482	निर्वाचक का नाम : कलावती पति का नाम: राकेश गृह संख्या : 59 उम्र : 46 लिंग : महिला	फोटो उपलब्ध

विधान सभा क्षेत्र की संख्या व नाम : 7-दिमनी
अनुभाग की संख्या व नाम : 1-ग्राम.जालौनी.

451	LYC1333822	निर्वाचक का नाम : स्वरथी पति का नाम: रामप्रकाश गृह संख्या : 59 उम्र : 40 लिंग : महिला	फोटो उपलब्ध	452	YEB0922716	निर्वाचक का नाम : अनिल सिंह पिता का नाम: राकेश सिंह गृह संख्या : 59 उम्र : 34 लिंग : पुरुष	फोटो उपलब्ध	453	YEB0922724	निर्वाचक का नाम : प्रियंका पति का नाम: अनिल गृह संख्या : 59 उम्र : 31 लिंग : महिला	फोटो उपलब्ध
454	YEB1947480	निर्वाचक का नाम : अमित जाटव पिता का नाम: राकेश गृह संख्या : 59 उम्र : 24 लिंग : पुरुष	फोटो उपलब्ध	455	YEB1946193	निर्वाचक का नाम : मुस्कन जाटव पति का नाम: अमित जाटव गृह संख्या : 59 उम्र : 22 लिंग : महिला	फोटो उपलब्ध	456	YEB1898808	निर्वाचक का नाम : अनुज सिंह जाटव पिता का नाम: राकेश जाटव गृह संख्या : 59 उम्र : 22 लिंग : पुरुष	फोटो उपलब्ध
457	LYC1180082	निर्वाचक का नाम : धनपाल पिता का नाम: रामदयाल गृह संख्या : 60 उम्र : 73 लिंग : पुरुष	फोटो उपलब्ध	458	YEB1063650	निर्वाचक का नाम : केलासी पति का नाम: धनपाल गृह संख्या : 60 उम्र : 66 लिंग : महिला	फोटो उपलब्ध	459	YEB0687855	निर्वाचक का नाम : विनोद सिंह जाटव पिता का नाम: धनपाल गृह संख्या : 60 उम्र : 38 लिंग : पुरुष	फोटो उपलब्ध
460	LYC1259563	निर्वाचक का नाम : मनोज पिता का नाम: धनपाल गृह संख्या : 60 उम्र : 37 लिंग : पुरुष	फोटो उपलब्ध	461	YEB0569467	निर्वाचक का नाम : वीनू पति का नाम: विनोद गृह संख्या : 60 उम्र : 36 लिंग : महिला	फोटो उपलब्ध	462	YEB0569459	निर्वाचक का नाम : कामिनी पति का नाम: मनोज गृह संख्या : 60 उम्र : 33 लिंग : महिला	फोटो उपलब्ध
463	YEB1388818	निर्वाचक का नाम : प्रमोद जाटव पिता का नाम: धनपाल गृह संख्या : 60 उम्र : 25 लिंग : पुरुष	फोटो उपलब्ध	464	YEB1898832	निर्वाचक का नाम : सूरज सिंह पिता का नाम: धनपाल सिंह गृह संख्या : 60 उम्र : 22 लिंग : पुरुष	फोटो उपलब्ध	465	LYC1493253	निर्वाचक का नाम : रमेश पिता का नाम: हरीराम गृह संख्या : 61 उम्र : 53 लिंग : पुरुष	फोटो उपलब्ध
466	LYC1333764	निर्वाचक का नाम : दीपावती पति का नाम: हलुका गृह संख्या : 61 उम्र : 50 लिंग : महिला	फोटो उपलब्ध	467	YEB1063668	निर्वाचक का नाम : मानपाल पिता का नाम: हरीराम गृह संख्या : 61 उम्र : 46 लिंग : पुरुष	फोटो उपलब्ध	468	LYC1332964	निर्वाचक का नाम : वकील पिता का नाम: हरीराम गृह संख्या : 61 उम्र : 39 लिंग : पुरुष	फोटो उपलब्ध
469	YEB0992669	निर्वाचक का नाम : नर्मदा पति का नाम: वकील गृह संख्या : 61 उम्र : 36 लिंग : महिला	फोटो उपलब्ध	470	YEB1284868	निर्वाचक का नाम : पवन जाटव पिता का नाम: हलुका जाटव गृह संख्या : 61 उम्र : 30 लिंग : पुरुष	फोटो उपलब्ध	471	YEB1284850	निर्वाचक का नाम : पंकज जाटव पिता का नाम: हलुका जाटव गृह संख्या : 61 उम्र : 29 लिंग : पुरुष	फोटो उपलब्ध
472	YEB1910827	निर्वाचक का नाम : कृष्णा पिता का नाम: हलुका गृह संख्या : 61 उम्र : 22 लिंग : महिला	फोटो उपलब्ध	473	YEB2232015	निर्वाचक का नाम : सूरज पिता का नाम: रमेश गृह संख्या : 61 उम्र : 20 लिंग : पुरुष	फोटो उपलब्ध	474	LYC1333756	निर्वाचक का नाम : राजवती पति का नाम: रनवीरसिंह गृह संख्या : 63 उम्र : 58 लिंग : महिला	फोटो उपलब्ध
475	LYC1332816	निर्वाचक का नाम : सरवेशकुमारी पति का नाम: मानसिंह गृह संख्या : 63 उम्र : 44 लिंग : महिला	फोटो उपलब्ध	476	LYC1334408	निर्वाचक का नाम : इन्द्रजीत पिता का नाम: रनवीर सिंह गृह संख्या : 63 उम्र : 37 लिंग : पुरुष	फोटो उपलब्ध	477	YEB0687863	निर्वाचक का नाम : निधी पति का नाम: इंद्र जीत सिंह गृह संख्या : 63 उम्र : 36 लिंग : महिला	फोटो उपलब्ध
478	YEB1348564	निर्वाचक का नाम : लाली तोमर पति का नाम: रंजीत सिंह तोमर गृह संख्या : 63 उम्र : 35 लिंग : महिला	फोटो उपलब्ध	479	YEB0760934	निर्वाचक का नाम : रंजीत सिंह तोमर पिता का नाम: रनवीर सिंह गृह संख्या : 63 उम्र : 30 लिंग : पुरुष	फोटो उपलब्ध	480	YEB1947399	निर्वाचक का नाम : रागनी देवी पति का नाम: अरुण सिंह तोमर गृह संख्या : 63 उम्र : 29 लिंग : महिला	फोटो उपलब्ध

विधान सभा क्षेत्र की संख्या व नाम : 7-दिमनी
अनुभाग की संख्या व नाम : 1-ग्राम.जालौनी.

481	YEB0992677	निर्वाचक का नाम : अरुण सिंह तोमर पिता का नाम: मान सिंह गृह संख्या : 63 उम्र : 28 लिंग : पुरुष	फोटो उपलब्ध	482	YEB1898790	निर्वाचक का नाम : मंजू तोमर पिता का नाम: मान सिंह गृह संख्या : 63 उम्र : 22 लिंग : महिला	फोटो उपलब्ध	483	YEB1122852	निर्वाचक का नाम : श्रीमती पति का नाम: छोटेसिंह गृह संख्या : 65 उम्र : 68 लिंग : महिला	फोटो उपलब्ध
484	LYC1333269	निर्वाचक का नाम : गंगाश्री पति का नाम: जगदीशसिंह गृह संख्या : 65 उम्र : 56 लिंग : महिला	फोटो उपलब्ध	485	LYC1333236	निर्वाचक का नाम : कुसुमा पति का नाम: श्रीकृष्णसिंह गृह संख्या : 65 उम्र : 46 लिंग : महिला	फोटो उपलब्ध	486	LYC1445436	निर्वाचक का नाम : रामलखनसिंह पिता का नाम: गोपालसिंह गृह संख्या : 65 उम्र : 44 लिंग : पुरुष	फोटो उपलब्ध
487	YEB0569483	निर्वाचक का नाम : गीता पति का नाम: विजयपाल गृह संख्या : 65 उम्र : 41 लिंग : महिला	फोटो उपलब्ध	488	LYC1333251	निर्वाचक का नाम : अजय पाल पिता का नाम: छोटे सिंह गृह संख्या : 65 उम्र : 40 लिंग : पुरुष	फोटो उपलब्ध	489	LYC1333244	निर्वाचक का नाम : देवेन्दी पति का नाम: अजयपाल गृह संख्या : 65 उम्र : 38 लिंग : महिला	फोटो उपलब्ध
490	YEB0288001	निर्वाचक का नाम : इन्द्रपाल पिता का नाम: छोटे सिंह गुर्जर गृह संख्या : 65 उम्र : 37 लिंग : पुरुष	फोटो उपलब्ध	491	LYC1333483	निर्वाचक का नाम : विजय पाल सिंह पिता का नाम: छोटे सिंह गृह संख्या : 65 उम्र : 37 लिंग : पुरुष	फोटो उपलब्ध	492	YEB0569913	निर्वाचक का नाम : मनोषा गुर्जर पति का नाम: इन्द्रपाल सिंह गुर्जर गृह संख्या : 65 उम्र : 34 लिंग : महिला	फोटो उपलब्ध
493	YEB1499045	निर्वाचक का नाम : अनकपाल सिंह पिता का नाम: श्री कृष्ण सिंह गृह संख्या : 65 उम्र : 32 लिंग : पुरुष	फोटो उपलब्ध	494	YEB0687889	निर्वाचक का नाम : संतोष सिंह पिता का नाम: जगदीश सिंह गुर्जर गृह संख्या : 65 उम्र : 32 लिंग : पुरुष	फोटो उपलब्ध	495	YEB1430578	निर्वाचक का नाम : रामकिशोर गुर्जर पिता का नाम: जमन सिंग गृह संख्या : 65 उम्र : 30 लिंग : पुरुष	फोटो उपलब्ध
496	YEB0922658	निर्वाचक का नाम : सत्यपाल सिंह पिता का नाम: कृष्ण सिंह गृह संख्या : 65 उम्र : 29 लिंग : पुरुष	फोटो उपलब्ध	497	YEB1340850	निर्वाचक का नाम : कृष्ण सिंह गुर्जर पिता का नाम: जगदीश सिंह गृह संख्या : 65 उम्र : 29 लिंग : पुरुष	फोटो उपलब्ध	498	YEB1348606	निर्वाचक का नाम : रचना गुर्जर पति का नाम: रवि सिंह गुर्जर गृह संख्या : 65 उम्र : 26 लिंग : महिला	फोटो उपलब्ध
499	YEB0569475	निर्वाचक का नाम : रवि सिंह गुर्जर पिता का नाम: जगदीश गृह संख्या : 65 उम्र : 26 लिंग : पुरुष	फोटो उपलब्ध	500	YEB1831932	निर्वाचक का नाम : संगीता गुर्जर पति का नाम: राम मोहन गुर्जर गृह संख्या : 65 उम्र : 25 लिंग : महिला	फोटो उपलब्ध	501	YEB1881960	निर्वाचक का नाम : सौरवी गुर्जर पति का नाम: कृष्ण सिंह गृह संख्या : 65 उम्र : 25 लिंग : महिला	फोटो उपलब्ध
502	YEB2209864	निर्वाचक का नाम : सरस्वती पति का नाम: सुप्रीच सिंह गुर्जर गृह संख्या : 65 उम्र : 25 लिंग : महिला	फोटो उपलब्ध	503	YEB1835347	निर्वाचक का नाम : अंबरीश सिंह गुर्जर पिता का नाम: श्रीकृष्ण सिंह गृह संख्या : 65 उम्र : 23 लिंग : पुरुष	फोटो उपलब्ध	504	YEB1831940	निर्वाचक का नाम : राम मोहन गुर्जर पिता का नाम: अजयपाल सिंह गृह संख्या : 65 उम्र : 23 लिंग : पुरुष	फोटो उपलब्ध
505	YEB2070910	निर्वाचक का नाम : नीलम पति का नाम: संतोष सिंह गृह संख्या : 65 उम्र : 23 लिंग : महिला	फोटो उपलब्ध	506	YEB2094365	निर्वाचक का नाम : राजवती पति का नाम: अनकपाल सिंह गृह संख्या : 65 उम्र : 21 लिंग : महिला	फोटो उपलब्ध	507	YEB1192871	निर्वाचक का नाम : रामकली पति का नाम: छोटेसिंह गृह संख्या : 65/1 उम्र : 71 लिंग : महिला	फोटो उपलब्ध
508	YEB1192863	निर्वाचक का नाम : प्रकाशसिंह पिता का नाम: छोटेसिंह गृह संख्या : 65/1 उम्र : 45 लिंग : पुरुष	फोटो उपलब्ध	509	LYC1334028	निर्वाचक का नाम : रिमिली पिता का नाम: छोटे सिंह गृह संख्या : 65/1 उम्र : 37 लिंग : पुरुष	फोटो उपलब्ध	510	YEB0958678	निर्वाचक का नाम : सुमन गुर्जर पति का नाम: रिमिली गुर्जर गृह संख्या : 65/1 उम्र : 30 लिंग : महिला	फोटो उपलब्ध

विधान सभा क्षेत्र की संख्या व नाम : 7-दिमनी
अनुभाग की संख्या व नाम : 1-ग्राम.जालौनी.

511 निर्वाचक का नाम : सुग्रीव सिंग गुर्जर पिता का नाम: चोटे सिंग गृह संख्या : 65/1 उम्र : 29 लिंग : पुरुष	YEB1430602 फोटो उपलब्ध	512 निर्वाचक का नाम : जगदीशसिंह पिता का नाम: निहालसिंह गृह संख्या : 65/2 उम्र : 58 लिंग : पुरुष	LYC0144758 फोटो उपलब्ध	513 निर्वाचक का नाम : रामेश्वर सिंग तोमर पिता का नाम: निहाल सिंग गृह संख्या : 65/3 उम्र : 73 लिंग : पुरुष	YEB1285121 फोटो उपलब्ध
514 निर्वाचक का नाम : कुसुमादेवी पति का नाम: रामेश्वरसिंह गृह संख्या : 65/3 उम्र : 62 लिंग : महिला	YEB1192855 फोटो उपलब्ध	515 निर्वाचक का नाम : वासुदेव सिंग पिता का नाम: रामेश्वर सिंह गृह संख्या : 65/3 उम्र : 34 लिंग : पुरुष	YEB1284876 फोटो उपलब्ध	516 निर्वाचक का नाम : नीलेश गुर्जर पिता का नाम: रामेश्वर सिंह गृह संख्या : 65/3 उम्र : 34 लिंग : पुरुष	YEB0958694 फोटो उपलब्ध
517 निर्वाचक का नाम : भूरी वाई गुर्जर पति का नाम: नीलेश गुर्जर गृह संख्या : 65/3 उम्र : 32 लिंग : महिला	YEB0958660 फोटो उपलब्ध	518 निर्वाचक का नाम : कर नगुर्जर पिता का नाम: नीलेश गुर्जर गृह संख्या : 65/3 उम्र : 19 लिंग : पुरुष	YEB2236586 फोटो उपलब्ध	519 निर्वाचक का नाम : श्रीकृष्णसिंह पिता का नाम: गोपाल गृह संख्या : 65/4 उम्र : 48 लिंग : पुरुष	LYC1433994 फोटो उपलब्ध
520 निर्वाचक का नाम : रामवीरसिंह पिता का नाम: चन्दनसिंह गृह संख्या : 71 उम्र : 47 लिंग : पुरुष	LYC1433986 फोटो उपलब्ध	521 निर्वाचक का नाम : रामबेटी पति का नाम: रामवीरसिंह गृह संख्या : 71 उम्र : 44 लिंग : महिला	LYC1334010 फोटो उपलब्ध	522 निर्वाचक का नाम : रामसहाय पिता का नाम: चन्दनसिंह गृह संख्या : 71 उम्र : 42 लिंग : पुरुष	YEB1192285 फोटो उपलब्ध
523 निर्वाचक का नाम : लोकेन्द्र सिंह पिता का नाम: रामवीर सिंह गृह संख्या : 71 उम्र : 33 लिंग : पुरुष	YEB0386078 फोटो उपलब्ध	524 निर्वाचक का नाम : सरिता पति का नाम: लोकेन्द्र सिंह गृह संख्या : 71 उम्र : 32 लिंग : महिला	YEB0922666 फोटो उपलब्ध	525 निर्वाचक का नाम : शैलेन्द्र सिंह पिता का नाम: रामवीर सिंह गृह संख्या : 71 उम्र : 28 लिंग : पुरुष	YEB0922682 फोटो उपलब्ध
526 निर्वाचक का नाम : रामहेतसिंह पिता का नाम: देवसिंह गृह संख्या : 72 उम्र : 53 लिंग : पुरुष	YEB1553288 फोटो उपलब्ध	527 निर्वाचक का नाम : मुनेश पति का नाम: रामहेतसिंह गृह संख्या : 72 उम्र : 49 लिंग : महिला	YEB1122811 फोटो उपलब्ध	528 निर्वाचक का नाम : नरेन्द्र पिता का नाम: रामहेत सिंह गृह संख्या : 72 उम्र : 34 लिंग : पुरुष	YEB0288019 फोटो उपलब्ध
529 निर्वाचक का नाम : जितेन्द्र पिता का नाम: रामहेत गृह संख्या : 72 उम्र : 32 लिंग : पुरुष	YEB0386086 फोटो उपलब्ध	530 निर्वाचक का नाम : जोगेंद्र गुर्जर पिता का नाम: रामहेत गृह संख्या : 72 उम्र : 31 लिंग : पुरुष	YEB0760959 फोटो उपलब्ध	531 निर्वाचक का नाम : कीर्ती गुर्जर पति का नाम: नरेन्द्र सिंह गुर्जर गृह संख्या : 72 उम्र : 25 लिंग : महिला	YEB1533405 फोटो उपलब्ध
532 निर्वाचक का नाम : काजल देवी पति का नाम: जोगेंद्र सिंह गृह संख्या : 72 उम्र : 23 लिंग : महिला	YEB1928332 फोटो उपलब्ध	533 निर्वाचक का नाम : दीपक पिता का नाम: रामनिवास गृह संख्या : 72/2 उम्र : 28 लिंग : पुरुष	YEB0922690 फोटो उपलब्ध	534 निर्वाचक का नाम : अरुण सिंग तोमर पिता का नाम: रामनिवास तोमर गृह संख्या : 72/2 उम्र : 25 लिंग : पुरुष	YEB1430685 फोटो उपलब्ध
535 निर्वाचक का नाम : सोवरनसिंह पिता का नाम: बेजनाथसिंह गृह संख्या : 73 उम्र : 76 लिंग : पुरुष	LYC1433929 फोटो उपलब्ध	536 निर्वाचक का नाम : शांतीबाई पति का नाम: सोवरनसिंह गृह संख्या : 73 उम्र : 71 लिंग : महिला	YEB1122936 फोटो उपलब्ध	537 निर्वाचक का नाम : दिलीपसिंह पिता का नाम: बेजनाथसिंह गृह संख्या : 73 उम्र : 51 लिंग : पुरुष	LYC1445451 फोटो उपलब्ध
538 निर्वाचक का नाम : विमला पति का नाम: अशोककुमार गृह संख्या : 73 उम्र : 46 लिंग : महिला	LYC1425982 फोटो उपलब्ध	539 निर्वाचक का नाम : विनोद पिता का नाम: सोवरन गृह संख्या : 73 उम्र : 41 लिंग : पुरुष	LYC1445444 फोटो उपलब्ध	540 निर्वाचक का नाम : मंजू पति का नाम: विनोद गृह संख्या : 73 उम्र : 40 लिंग : महिला	YEB0922674 फोटो उपलब्ध

विधान सभा क्षेत्र की संख्या व नाम : 7-दिमनी
अनुभाग की संख्या व नाम : 1-ग्राम.जालौनी.

541 निर्वाचक का नाम : प्रमोद सिंह गुर्जर पिता का नाम: अशोक सिंह गुर्जर गृह संख्या : 73 उम्र : 25 लिंग : पुरुष	YEB1487982 फोटो उपलब्ध	542 निर्वाचक का नाम : सबोध पिता का नाम: अशोक गृह संख्या : 73 उम्र : 21 लिंग : पुरुष	YEB2156503 फोटो उपलब्ध	543 निर्वाचक का नाम : लोगा पति का नाम: अगनू गृह संख्या : 74 उम्र : 66 लिंग : महिला	YEB1122977 फोटो उपलब्ध
544 निर्वाचक का नाम : सतीश पिता का नाम: दरशनलाल गृह संख्या : 74 उम्र : 51 लिंग : पुरुष	LYC1582402 फोटो उपलब्ध	545 निर्वाचक का नाम : जितेन्द्र पिता का नाम: दरशनलाल गृह संख्या : 74 उम्र : 44 लिंग : पुरुष	YEB1586726 फोटो उपलब्ध	546 निर्वाचक का नाम : वीर सिंह जाटव पिता का नाम: अंगनू जाटव गृह संख्या : 74 उम्र : 43 लिंग : पुरुष	YEB1285113 फोटो उपलब्ध
547 निर्वाचक का नाम : ममता पति का नाम: सतीश गृह संख्या : 74 उम्र : 41 लिंग : महिला	LYC1582295 फोटो उपलब्ध	548 निर्वाचक का नाम : भुनेश कुमार पिता का नाम: कुन्दन लाल गृह संख्या : 74 उम्र : 38 लिंग : पुरुष	LYC1333780 फोटो उपलब्ध	549 निर्वाचक का नाम : ललिता पति का नाम: अरविन्द गृह संख्या : 74 उम्र : 37 लिंग : महिला	YEB0760975 फोटो उपलब्ध
550 निर्वाचक का नाम : संगीता पति का नाम: वीरसिंह गृह संख्या : 74 उम्र : 36 लिंग : महिला	YEB0218479 फोटो उपलब्ध	551 निर्वाचक का नाम : मनपाल सिंह पिता का नाम: आगनू लाल गृह संख्या : 74 उम्र : 36 लिंग : पुरुष	YEB0142539 फोटो उपलब्ध	552 निर्वाचक का नाम : रामकुमार पिता का नाम: कुन्दनलाल गृह संख्या : 74 उम्र : 35 लिंग : पुरुष	YEB0142547 फोटो उपलब्ध
553 निर्वाचक का नाम : रविन्द्र जाटव पिता का नाम: भोगीराम जाटव गृह संख्या : 74 उम्र : 34 लिंग : पुरुष	YEB0386102 फोटो उपलब्ध	554 निर्वाचक का नाम : कुन्ती पति का नाम: मुनेश कुमार गृह संख्या : 74 उम्र : 34 लिंग : महिला	YEB0687897 फोटो उपलब्ध	555 निर्वाचक का नाम : पूजा जाटव पति का नाम: बंटी गृह संख्या : 74 उम्र : 34 लिंग : महिला	YEB1012756 फोटो उपलब्ध
556 निर्वाचक का नाम : ज्योती जाटव पति का नाम: जितेन्द्र जाटव गृह संख्या : 74 उम्र : 32 लिंग : महिला	YEB0386094 फोटो उपलब्ध	557 निर्वाचक का नाम : धर्मेन्द्र सिंह जाटव पिता का नाम: अगनुलाल जाटव गृह संख्या : 74 उम्र : 32 लिंग : पुरुष	YEB0841098 फोटो उपलब्ध	558 निर्वाचक का नाम : सत्यदेव पिता का नाम: जगदीश सिंह गृह संख्या : 74 उम्र : 31 लिंग : पुरुष	YEB0687905 फोटो उपलब्ध
559 निर्वाचक का नाम : नीरती जाटव पति का नाम: रविन्द्र सिंह गृह संख्या : 74 उम्र : 31 लिंग : महिला	YEB1012764 फोटो उपलब्ध	560 निर्वाचक का नाम : प्रियंका जाटव पति का नाम: रामकुमार गृह संख्या : 74 उम्र : 28 लिंग : महिला	YEB1012772 फोटो उपलब्ध	561 निर्वाचक का नाम : वीरवती पति का नाम: धर्मेन्द्र गृह संख्या : 74 उम्र : 28 लिंग : महिला	YEB1533413 फोटो उपलब्ध
562 निर्वाचक का नाम : भोगीराम पिता का नाम: लछिमनसिंह गृह संख्या : 74/1 उम्र : 61 लिंग : पुरुष	YEB1122670 फोटो उपलब्ध	563 निर्वाचक का नाम : रामबंटी पति का नाम: भोगीराम गृह संख्या : 74/1 उम्र : 58 लिंग : महिला	YEB1122662 फोटो उपलब्ध	564 निर्वाचक का नाम : राघवेंद्र सिंह जाटव पिता का नाम: भोगीरामसिंह गृह संख्या : 74/1 उम्र : 28 लिंग : पुरुष	YEB1511070 फोटो उपलब्ध
565 निर्वाचक का नाम : योगेश जाटव पिता का नाम: जगदीश जाटव गृह संख्या : 74/1 उम्र : 27 लिंग : पुरुष	YEB1430669 फोटो उपलब्ध	566 निर्वाचक का नाम : हरेन्द्रसिंह पिता का नाम: दर्शनलाल गृह संख्या : 74/2 उम्र : 35 लिंग : पुरुष	YEB0142521 फोटो उपलब्ध	567 निर्वाचक का नाम : अरविंद पिता का नाम: भोगीराम गृह संख्या : 74/2 उम्र : 34 लिंग : पुरुष	YEB0218453 फोटो उपलब्ध
568 निर्वाचक का नाम : सुनील कुमार पिता का नाम: भोगीराम गृह संख्या : 74/2 उम्र : 34 लिंग : पुरुष	YEB0218461 फोटो उपलब्ध	569 निर्वाचक का नाम : रिंकी जाटव पति का नाम: हरेन्द्र सिंह जाटव गृह संख्या : 74/2 उम्र : 33 लिंग : महिला	YEB1284884 फोटो उपलब्ध	570 निर्वाचक का नाम : ललिता जाटव पति का नाम: सुशील जाटव गृह संख्या : 74/2 उम्र : 32 लिंग : महिला	YEB0992685 फोटो उपलब्ध

विधान सभा क्षेत्र की संख्या व नाम : 7-दिमनी
अनुभाग की संख्या व नाम : 1-ग्राम.जालौनी.

571	LYC1333673	निर्वाचक का नाम : बालस्टरसिंह पिता का नाम: पीतमसिंह गृह संख्या : 75 उम्र : 81 लिंग : पुरुष	फोटो उपलब्ध	572	LYC1180009	निर्वाचक का नाम : शकुन्तला पति का नाम: बालस्टरसिंह गृह संख्या : 75 उम्र : 61 लिंग : महिला	फोटो उपलब्ध	573	YEB1063676	निर्वाचक का नाम : रघुराज सिंह तोमर पिता का नाम: बालस्टरसिंह गृह संख्या : 75 उम्र : 52 लिंग : पुरुष	फोटो उपलब्ध
574	LYC1333293	निर्वाचक का नाम : सुनीता देवी पति का नाम: रघुराजसिंह गृह संख्या : 75 उम्र : 49 लिंग : महिला	फोटो उपलब्ध	575	YEB0760991	निर्वाचक का नाम : नीलम तोमर पति का नाम: सोनू गृह संख्या : 75 उम्र : 37 लिंग : महिला	फोटो उपलब्ध	576	YEB0386128	निर्वाचक का नाम : सोनू पिता का नाम: बालस्टर गृह संख्या : 75 उम्र : 34 लिंग : पुरुष	फोटो उपलब्ध
577	YEB0688093	निर्वाचक का नाम : सुशीला पति का नाम: राजसिंह गृह संख्या : 75 उम्र : 33 लिंग : महिला	फोटो उपलब्ध	578	YEB0386110	निर्वाचक का नाम : राजू तोमर पिता का नाम: वालिस्टर गृह संख्या : 75 उम्र : 32 लिंग : पुरुष	फोटो उपलब्ध	579	YEB1833516	निर्वाचक का नाम : निधी तोमर पति का नाम: अनुराग तोमर गृह संख्या : 75 उम्र : 31 लिंग : महिला	फोटो उपलब्ध
580	YEB0819193	निर्वाचक का नाम : अनुराग सिंह पिता का नाम: रघुराज सिंह गृह संख्या : 75 उम्र : 30 लिंग : पुरुष	फोटो उपलब्ध	581	YEB1898816	निर्वाचक का नाम : सौरव सिंह तोमर पिता का नाम: रघुराज सिंह गृह संख्या : 75 उम्र : 22 लिंग : पुरुष	फोटो उपलब्ध	582	YEB1586718	निर्वाचक का नाम : मुन्नी सिंह पिता का नाम: पीतमसिंह गृह संख्या : 76 उम्र : 61 लिंग : पुरुष	फोटो उपलब्ध
583	YEB1063700	निर्वाचक का नाम : जगदीश सिंह तोमर पिता का नाम: तुलारामसिंह गृह संख्या : 77 उम्र : 63 लिंग : पुरुष	फोटो उपलब्ध	584	YEB1063692	निर्वाचक का नाम : राजकुअरि तोमर पति का नाम: राजेन्द्रसिंह गृह संख्या : 77 उम्र : 63 लिंग : महिला	फोटो उपलब्ध	585	YEB0165977	निर्वाचक का नाम : मुन्नी पति का नाम: रामप्रकाशसिंह गृह संख्या : 77 उम्र : 60 लिंग : महिला	फोटो उपलब्ध
586	YEB1063726	निर्वाचक का नाम : रामनिवास सिंह पिता का नाम: तुलाराम गृह संख्या : 77 उम्र : 58 लिंग : पुरुष	फोटो उपलब्ध	587	YEB1063718	निर्वाचक का नाम : ऊषा पति का नाम: जगदीशसिंह गृह संख्या : 77 उम्र : 56 लिंग : महिला	फोटो उपलब्ध	588	YEB1063734	निर्वाचक का नाम : रामवीर सिंह तोमर पिता का नाम: राजेन्द्रसिंह गृह संख्या : 77 उम्र : 50 लिंग : पुरुष	फोटो उपलब्ध
589	YEB1063742	निर्वाचक का नाम : राजवीरसिंह पिता का नाम: राजेन्द्रसिंह गृह संख्या : 77 उम्र : 49 लिंग : पुरुष	फोटो उपलब्ध	590	YEB1063759	निर्वाचक का नाम : शकुन्तला पति का नाम: रामनिवास गृह संख्या : 77 उम्र : 49 लिंग : महिला	फोटो उपलब्ध	591	LYC0706440	निर्वाचक का नाम : कुलपति पिता का नाम: राजेंद्र सिंह गृह संख्या : 77 उम्र : 41 लिंग : पुरुष	फोटो उपलब्ध
592	YEB0569509	निर्वाचक का नाम : मनोज सिंह पिता का नाम: राजेंद्र सिंह तोमर गृह संख्या : 77 उम्र : 35 लिंग : पुरुष	फोटो उपलब्ध	593	YEB0569525	निर्वाचक का नाम : रेनू पति का नाम: अमरेश गृह संख्या : 77 उम्र : 34 लिंग : महिला	फोटो उपलब्ध	594	YEB1261486	निर्वाचक का नाम : अमिता पति का नाम: सत्यभान सिंह तोमर गृह संख्या : 77 उम्र : 34 लिंग : महिला	फोटो उपलब्ध
595	YEB0569624	निर्वाचक का नाम : निक्की पति का नाम: राजवीर गृह संख्या : 77 उम्र : 34 लिंग : महिला	फोटो उपलब्ध	596	YEB0760793	निर्वाचक का नाम : सत्यभान सिंह पिता का नाम: जगदीश सिंह गृह संख्या : 77 उम्र : 34 लिंग : पुरुष	फोटो उपलब्ध	597	YEB0569558	निर्वाचक का नाम : राधवेन्द्र पिता का नाम: जगदीश गृह संख्या : 77 उम्र : 34 लिंग : पुरुष	फोटो उपलब्ध
598	YEB0569517	निर्वाचक का नाम : अमरेश पिता का नाम: राजेंद्र सिंह तोमर गृह संख्या : 77 उम्र : 35 लिंग : पुरुष	फोटो उपलब्ध	599	YEB0569541	निर्वाचक का नाम : सपना तोमर पति का नाम: मनोज सिंह गृह संख्या : 77 उम्र : 33 लिंग : महिला	फोटो उपलब्ध	600	YEB0569566	निर्वाचक का नाम : सविता तोमर पति का नाम: राधवेन्द्र गृह संख्या : 77 उम्र : 33 लिंग : महिला	फोटो उपलब्ध

विधान सभा क्षेत्र की संख्या व नाम : 7-दिमनी
अनुभाग की संख्या व नाम : 1-ग्राम.जालौनी.

601	YEB1234608	निर्वाचक का नाम : रजनी तोमर पति का नाम: कुलपति सिंग गृह संख्या : 77 उम्र : 29 लिंग : महिला	फोटो उपलब्ध	602	YEB1261205	निर्वाचक का नाम : विजय सिंह तोमर पिता का नाम: जगदीश सिंह गृह संख्या : 77 उम्र : 26 लिंग : पुरुष	फोटो उपलब्ध	603	YEB2005130	निर्वाचक का नाम : अंजुली तोमर पति का नाम: विजय सिंह गृह संख्या : 77 उम्र : 26 लिंग : महिला	फोटो उपलब्ध
604	YEB2066322	निर्वाचक का नाम : शैलेंद्री पति का नाम: दीपक सिंह गृह संख्या : 77 उम्र : 23 लिंग : महिला	फोटो उपलब्ध	605	YEB2070605	निर्वाचक का नाम : उर्वशी पति का नाम: अरुण सिंह तोमर गृह संख्या : 77 उम्र : 21 लिंग : महिला	फोटो उपलब्ध	606	YEB2072296	निर्वाचक का नाम : अभिषेक तोमर पिता का नाम: राजवीर तोमर गृह संख्या : 77 उम्र : 20 लिंग : पुरुष	फोटो उपलब्ध
607	YEB2009017	निर्वाचक का नाम : बंटी सिंह अन्य: रामप्रकाश सिंह गृह संख्या : 77/1 उम्र : 40 लिंग : पुरुष	फोटो उपलब्ध	608	YEB2009025	निर्वाचक का नाम : नरेंद्र सिंह पिता का नाम: रामप्रकाश सिंह गृह संख्या : 77/1 उम्र : 36 लिंग : पुरुष	फोटो उपलब्ध	609	YEB0782656	निर्वाचक का नाम : राघवेंद्र सिंह पिता का नाम: रामप्रकाश सिंह गृह संख्या : 77/1 उम्र : 32 लिंग : पुरुष	फोटो उपलब्ध
610	YEB1063775	निर्वाचक का नाम : रामबाबू सिंह तोमर पिता का नाम: रामचरण सिंह तोमर गृह संख्या : 78 उम्र : 63 लिंग : पुरुष	फोटो उपलब्ध	611	YEB1063767	निर्वाचक का नाम : यदुवीरसिंह पिता का नाम: रामचरणसिंह गृह संख्या : 78 उम्र : 61 लिंग : पुरुष	फोटो उपलब्ध	612	YEB1063783	निर्वाचक का नाम : मुशीदेवी पति का नाम: रामबाबू सिंह गृह संख्या : 78 उम्र : 60 लिंग : महिला	फोटो उपलब्ध
613	YEB0688101	निर्वाचक का नाम : छवि तोमर पति का नाम: अवनीश गृह संख्या : 78 उम्र : 45 लिंग : महिला	फोटो उपलब्ध	# 614	YEB0569574	निर्वाचक का नाम : अवनीश सिंह पिता का नाम: रामबाबू गृह संख्या : 78 उम्र : 39 लिंग : पुरुष	फोटो उपलब्ध	# 615	LYC1180116	निर्वाचक का नाम : आशीष सिंह तोमर पिता का नाम: रामबाबू सिंह गृह संख्या : 78 उम्र : 37 लिंग : पुरुष	फोटो उपलब्ध
616	YEB0569616	निर्वाचक का नाम : संगीता पति का नाम: आशीष गृह संख्या : 78 उम्र : 36 लिंग : महिला	फोटो उपलब्ध	617	LYC1180090	निर्वाचक का नाम : रामप्रकाश राठौर पिता का नाम: रामलक्ष्मि गृह संख्या : 81 उम्र : 63 लिंग : पुरुष	फोटो उपलब्ध	618	LYC1180108	निर्वाचक का नाम : राजाबेटी पति का नाम: प्रकाशसिंह गृह संख्या : 81 उम्र : 57 लिंग : महिला	फोटो उपलब्ध
619	LYC1493261	निर्वाचक का नाम : राकेश पिता का नाम: प्रकाश सिंह गृह संख्या : 81 उम्र : 37 लिंग : पुरुष	फोटो उपलब्ध	620	YEB0569632	निर्वाचक का नाम : सोनम पति का नाम: राकेश गृह संख्या : 81 उम्र : 34 लिंग : महिला	फोटो उपलब्ध	621	YEB0569921	निर्वाचक का नाम : अनिल सिंह पिता का नाम: रामप्रकाश गृह संख्या : 81 उम्र : 32 लिंग : पुरुष	फोटो उपलब्ध
622	YEB1533421	निर्वाचक का नाम : शिवानी पति का नाम: अनिल सिंह गृह संख्या : 81 उम्र : 29 लिंग : महिला	फोटो उपलब्ध	623	YEB1340777	निर्वाचक का नाम : आरती राठौर पिता का नाम: रामप्रकाश सिंह गृह संख्या : 81 उम्र : 26 लिंग : महिला	फोटो उपलब्ध	624	LYC1334051	निर्वाचक का नाम : बलवीरसिंह पिता का नाम: जगन्नाथसिंह गृह संख्या : 83 उम्र : 56 लिंग : पुरुष	फोटो उपलब्ध
625	LYC1333327	निर्वाचक का नाम : बिट्टीबाई पति का नाम: बलवीरसिंह गृह संख्या : 83 उम्र : 54 लिंग : महिला	फोटो उपलब्ध	626	LYC1493279	निर्वाचक का नाम : महावीरसिंह पिता का नाम: जगन्नाथसिंह गृह संख्या : 83 उम्र : 51 लिंग : पुरुष	फोटो उपलब्ध	627	YEB0142109	निर्वाचक का नाम : निमला पति का नाम: महावीरसिंह गृह संख्या : 83 उम्र : 48 लिंग : महिला	फोटो उपलब्ध
628	LYC1493287	निर्वाचक का नाम : दशरथसिंह पिता का नाम: जगन्नाथसिंह गृह संख्या : 83 उम्र : 44 लिंग : पुरुष	फोटो उपलब्ध	629	LYC1333319	निर्वाचक का नाम : रानी देवी पति का नाम: दशरथ सिंह गृह संख्या : 83 उम्र : 41 लिंग : महिला	फोटो उपलब्ध	630	YEB0687780	निर्वाचक का नाम : बृजेश सिंह पिता का नाम: बलवीर सिंह गृह संख्या : 83 उम्र : 37 लिंग : पुरुष	फोटो उपलब्ध

विधान सभा क्षेत्र की संख्या व नाम : 7-दिमनी
अनुभाग की संख्या व नाम : 1-ग्राम.जालौनी.

631	YEB0687798	निर्वाचक का नाम : सत्यभान सिंह पिता का नाम: बलवीर सिंह गृह संख्या : 83 उम्र : 34 लिंग : पुरुष	फोटो उपलब्ध	632	YEB0687806	निर्वाचक का नाम : कमलसिंह पिता का नाम: बलवीर सिंह गृह संख्या : 83 उम्र : 32 लिंग : पुरुष	फोटो उपलब्ध	633	YEB2004034	निर्वाचक का नाम : खुशबू तोमर पिता का नाम: कमल सिंह तोमर गृह संख्या : 83 उम्र : 30 लिंग : महिला	फोटो उपलब्ध
634	YEB1388875	निर्वाचक का नाम : रचना तोमर पति का नाम: सत्यभान सिंह गृह संख्या : 83 उम्र : 27 लिंग : महिला	फोटो उपलब्ध	635	YEB2109858	निर्वाचक का नाम : मनीष सिंह तोमर पिता का नाम: दशरथ सिंह तोमर गृह संख्या : 83 उम्र : 23 लिंग : पुरुष	फोटो उपलब्ध	636	YEB2110047	निर्वाचक का नाम : शिवानी तोमर पिता का नाम: दशरथ सिंह तोमर गृह संख्या : 83 उम्र : 21 लिंग : महिला	फोटो उपलब्ध
637	YEB0101758	निर्वाचक का नाम : यदुवीरसिंह पिता का नाम: नाथूसिंह गृह संख्या : 85 उम्र : 61 लिंग : पुरुष	फोटो उपलब्ध	638	YEB2114569	निर्वाचक का नाम : मदन मोहन सिंह पिता का नाम: नाथू सिंह गृह संख्या : 85 उम्र : 55 लिंग : पुरुष	फोटो उपलब्ध	639	YEB2156479	निर्वाचक का नाम : सुमन पति का नाम: मदन मोहन सिंह गृह संख्या : 85 उम्र : 52 लिंग : महिला	फोटो उपलब्ध
640	YEB0761031	निर्वाचक का नाम : गिराज सिंह पिता का नाम: सदुवीर सिंह गृह संख्या : 85 उम्र : 37 लिंग : पुरुष	फोटो उपलब्ध	641	YEB0761015	निर्वाचक का नाम : ऊषा पति का नाम: गिराज सिंह गृह संख्या : 85 उम्र : 34 लिंग : महिला	फोटो उपलब्ध	642	YEB2114056	निर्वाचक का नाम : आकाश तोमर पिता का नाम: मदनमोहन गृह संख्या : 85 उम्र : 31 लिंग : पुरुष	फोटो उपलब्ध
643	YEB2114379	निर्वाचक का नाम : हेमकूमाारी पिता का नाम: मदनमोहन गृह संख्या : 85 उम्र : 28 लिंग : महिला	फोटो उपलब्ध	644	YEB2207645	निर्वाचक का नाम : स्वेता पति का नाम: आकाश तोमर गृह संख्या : 85 उम्र : 27 लिंग : महिला	फोटो उपलब्ध	645	YEB2114148	निर्वाचक का नाम : अभिषेक पिता का नाम: मदनमोहन गृह संख्या : 85 उम्र : 23 लिंग : पुरुष	फोटो उपलब्ध
646	LYC0145193	निर्वाचक का नाम : रामभरोशी पिता का नाम: आशाराम गृह संख्या : 86 उम्र : 71 लिंग : पुरुष	फोटो उपलब्ध	647	LYC1425636	निर्वाचक का नाम : फूलसिंह पिता का नाम: आशाराम गृह संख्या : 86 उम्र : 57 लिंग : पुरुष	फोटो उपलब्ध	648	YEB1122902	निर्वाचक का नाम : सरोज पति का नाम: रामभरोशी गृह संख्या : 86 उम्र : 52 लिंग : महिला	फोटो उपलब्ध
649	LYC1425826	निर्वाचक का नाम : संजय सिंह पिता का नाम: रामभरोसी सिंह गृह संख्या : 86 उम्र : 41 लिंग : पुरुष	फोटो उपलब्ध	650	LYC1425644	निर्वाचक का नाम : नीतू देवी पति का नाम: संजय सिंह गृह संख्या : 86 उम्र : 39 लिंग : महिला	फोटो उपलब्ध	651	YEB0687939	निर्वाचक का नाम : भूपेन्द्र सिंह तोमर पिता का नाम: फूलसिंह गृह संख्या : 86 उम्र : 35 लिंग : पुरुष	फोटो उपलब्ध
652	YEB0687954	निर्वाचक का नाम : किरन पति का नाम: जोगेन्द्र सिंह गृह संख्या : 86 उम्र : 33 लिंग : महिला	फोटो उपलब्ध	653	YEB0687947	निर्वाचक का नाम : पुष्पा पति का नाम: भुपेन्द्र सिंह गृह संख्या : 86 उम्र : 32 लिंग : महिला	फोटो उपलब्ध	654	YEB1370998	निर्वाचक का नाम : खुशबू तोमर पति का नाम: मोनू सिंह गृह संख्या : 86 उम्र : 29 लिंग : महिला	फोटो उपलब्ध
655	YEB0569731	निर्वाचक का नाम : मोनू तोमर पिता का नाम: रामभरोशी गृह संख्या : 86 उम्र : 28 लिंग : पुरुष	फोटो उपलब्ध	656	YEB2154243	निर्वाचक का नाम : किशन सिंह तोमर पिता का नाम: संजय सिंह तोमर गृह संख्या : 86 उम्र : 20 लिंग : पुरुष	फोटो उपलब्ध	657	LYC1333350	निर्वाचक का नाम : राधेश्याम पिता का नाम: रामचरण गृह संख्या : 87 उम्र : 50 लिंग : पुरुष	फोटो उपलब्ध
658	LYC1333343	निर्वाचक का नाम : बादामी पति का नाम: राधेश्याम गृह संख्या : 87 उम्र : 48 लिंग : महिला	फोटो उपलब्ध	659	YEB0687970	निर्वाचक का नाम : सतीश पिता का नाम: बनवारी गृह संख्या : 87 उम्र : 35 लिंग : पुरुष	फोटो उपलब्ध	660	YEB0687988	निर्वाचक का नाम : मिथलेश पति का नाम: सतीश गृह संख्या : 87 उम्र : 33 लिंग : महिला	फोटो उपलब्ध

विधान सभा क्षेत्र की संख्या व नाम : 7-दिमनी
अनुभाग की संख्या व नाम : 1-ग्राम.जालौनी.

661

YEB0687962

निर्वाचक का नाम : पवन कुमार
पिता का नाम: राधेश्याम
गृह संख्या : 87
उम्र : 31 लिंग : पुरुष

फोटो उपलब्ध

विधान सभा क्षेत्र की संख्या व नाम : 7-दिमनी
घटक I - परिवर्धन सूची 1 (23-12-2025 से 21-02-2026 तक)

662	1	YEB2264463	निर्वाचक का नाम : सुमित तोमर पिता का नाम: सतेंद्र सिंह तोमर गृह संख्या : 14 उम्र : 18 लिंग : पुरुष	फोटो उपलब्ध	663	1	YEB2268605	निर्वाचक का नाम : राज तोमर पिता का नाम: धर्मेन्द्र सिंह तोमर गृह संख्या : 29 उम्र : 19 लिंग : पुरुष	फोटो उपलब्ध	664	1	YEB2268704	निर्वाचक का नाम : चंद्रा शेखर सिंह तोमर पिता का नाम: महेश सिंह तोमर गृह संख्या : 18/1 उम्र : 18 लिंग : पुरुष	फोटो उपलब्ध
665	1	YEB2268720	निर्वाचक का नाम : रिनी तोमर पति का नाम: अमन सिंह तोमर गृह संख्या : 14 उम्र : 20 लिंग : महिला	फोटो उपलब्ध	666	1	YEB2268746	निर्वाचक का नाम : निहाल सिंह तोमर पिता का नाम: अजय सिंह तोमर गृह संख्या : 19/1 उम्र : 18 लिंग : पुरुष	फोटो उपलब्ध	667	1	YEB2270296	निर्वाचक का नाम : रानू तोमर पिता का नाम: मुकेश सिंह तोमर गृह संख्या : 21 उम्र : 18 लिंग : महिला	फोटो उपलब्ध
668	1	YEB2271377	निर्वाचक का नाम : प्रिया गुर्जर पति का नाम: अंबरीश सिंह गुर्जर गृह संख्या : 65 उम्र : 22 लिंग : महिला	फोटो उपलब्ध	669	1	YEB2272813	निर्वाचक का नाम : अकित सिंह पिता का नाम: धर्म सिंह गृह संख्या : 32 उम्र : 20 लिंग : पुरुष	फोटो उपलब्ध	670	1	YEB2273241	निर्वाचक का नाम : स्वेता तोमर पति का नाम: विनय प्रताप सिंह तोमर गृह संख्या : 19/1 उम्र : 23 लिंग : महिला	फोटो उपलब्ध

निर्वाचकों का विवरण :							
A) मतदाताओं की संख्या :							
	नामावली का प्रकार	निर्वाचक नामावली की पहचान :	मतदाताओं की संख्या :				
			पुरुष	महिला	तृतीय लिंग	कुल	
I	मूल	मूल नामावली	विशेष गहन पुनरीक्षण 2026 की मूल नामावली एवं समस्त अनुपूरकों को एकीकृत कर	355	306	0	661
II	घटक I - परिवर्धन सूची	पूरक 1	विशेष गहन पुनरीक्षण - 2026	5	4	0	9
III	घटक II - विलोपन सूची	पूरक 1	विशेष गहन पुनरीक्षण - 2026	1	0	0	1
IV	लिंग में संशोधन के कारण अंतर			0	0	0	0
पुनरीक्षण के बाद इस नामावली में शुद्ध निर्वाचक (I+II-III+IV)				359	310	0	669
B) संशोधनों की संख्या :							
नामावली का प्रकार	निर्वाचक नामावली की पहचान :		संशोधनों की संख्या :				
पूरक 1	विशेष गहन पुनरीक्षण - 2026		6				

निर्वाचक रजिस्ट्रीकरण अधिकारी द्वारा जारी

E-मृत्यु, S-स्थानांतरित, R-दोहरी प्रविष्टि, M-लापता, Q-अहर्ता नहीं