

निर्वाचक नामावली 2026 S12 मध्य प्रदेश

विधान सभा क्षेत्र की संख्या, नाम व आरक्षण स्थिति : 7 - दिमनी (सामान्य)		भाग संख्या :: 238																									
संसदीय निर्वाचन क्षेत्र की संख्या, नाम व आरक्षण स्थिति, जिसमें विधान सभा निर्वाचन क्षेत्र स्थित है : 1 - मुरैना																											
1. पुनरीक्षण का विवरण																											
पुनरीक्षण का वर्ष :	2026	निर्वाचक नामावली की पहचान :																									
अर्हता तिथि :	01-01-2026	विशेष गहन पुनरीक्षण 2026 की मूल नामावली एवं समस्त अनुपूरकों को एकीकृत कर																									
पुनरीक्षण का स्वरूप :	विशेष गहन पुनरीक्षण 2026																										
प्रकाशन की तिथि :	21-02-2026																										
2. भाग व मतदान क्षेत्र का विवरण :																											
भाग में आने वाले अनुभागों की संख्या और नाम :																											
1-ग्राम-थरा	<table style="width: 100%; border-collapse: collapse;"> <tr> <td style="width: 60%;">मुख्य शहर / मुख्य ग्राम</td> <td style="width: 20%;">: चौकवारिन का पुरा</td> <td style="width: 20%;"></td> </tr> <tr> <td>वाई</td> <td>: </td> <td></td> </tr> <tr> <td>पोस्ट ऑफिस</td> <td>: थरा</td> <td></td> </tr> <tr> <td>पुलिस थाना</td> <td>: अम्बाह</td> <td></td> </tr> <tr> <td>स्थानीय संस्था</td> <td>: थरा</td> <td></td> </tr> <tr> <td>ब्लॉक</td> <td>: अम्बाह</td> <td></td> </tr> <tr> <td>जिला</td> <td>: मुरैना</td> <td></td> </tr> <tr> <td>पिन कोड</td> <td>: 476111</td> <td></td> </tr> </table>			मुख्य शहर / मुख्य ग्राम	: चौकवारिन का पुरा		वाई	:		पोस्ट ऑफिस	: थरा		पुलिस थाना	: अम्बाह		स्थानीय संस्था	: थरा		ब्लॉक	: अम्बाह		जिला	: मुरैना		पिन कोड	: 476111	
मुख्य शहर / मुख्य ग्राम	: चौकवारिन का पुरा																										
वाई	:																										
पोस्ट ऑफिस	: थरा																										
पुलिस थाना	: अम्बाह																										
स्थानीय संस्था	: थरा																										
ब्लॉक	: अम्बाह																										
जिला	: मुरैना																										
पिन कोड	: 476111																										
3. मतदान केंद्र का विवरण																											
मतदान केंद्र की संख्या व नाम :	मतदान केन्द्र की विशेष हैसियत (पुरुष/महिला/सामान्य) :	सामान्य																									
238 - थरा	इस मतदान क्षेत्र के सहायक (ऑक्जिलियरी) मतदान केन्द्रों की संख्या :	0																									
मतदान केंद्र का भवन व पता :																											
शा. उच्चतर मा. विद्यालय थरा, थरा																											
4. मतदाताओं की संख्या :																											
आरंभिक क्रम	अंतिम क्रम	मतदाताओं की संख्या																									
संख्या	संख्या	पुरुष	महिला	तृतीय लिंग	कुल																						
1	568	296	272	0	568																						

निर्वाचक रजिस्ट्रीकरण अधिकारी द्वारा जारी

Nazri Naksha

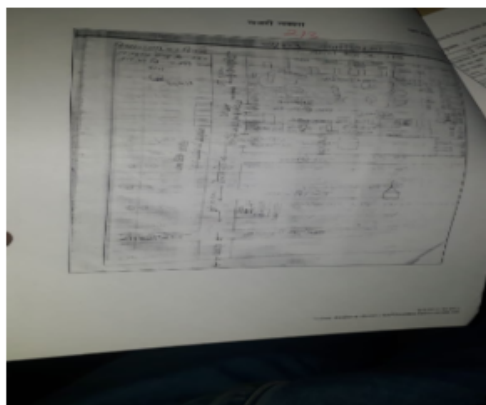

Google Map View

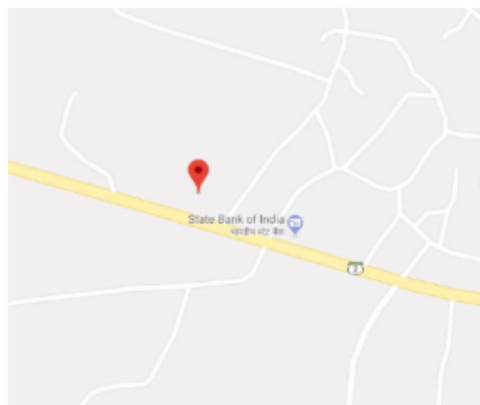

Polling Station Building Front View



मतदान केंद्र के सामने का फ़ोटो



Cad View

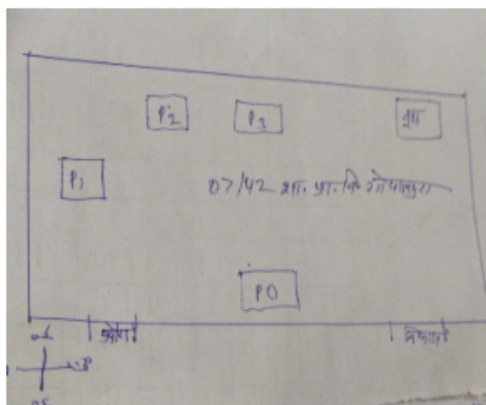

Key MAP View

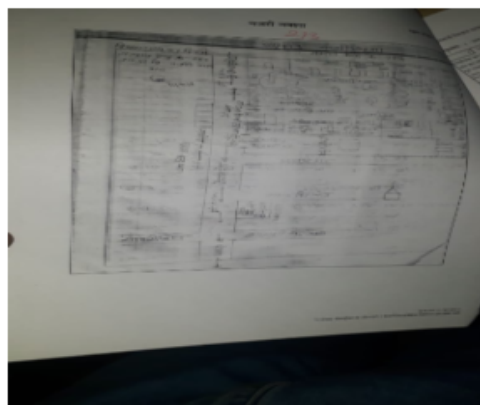

1	YEB2073435	निर्वाचक का नाम : प्रशांत सिंह तोमर पिता का नाम: रामकिशोर सिंह तोमर गृह संख्या : 000 उम्र : 22 लिंग : पुरुष	2	LYC1322510	निर्वाचक का नाम : किशनलाल पिता का नाम: द्वारिकाप्रसाद गृह संख्या : 76 उम्र : 74 लिंग : पुरुष	3	LYC1322528	निर्वाचक का नाम : श्यामवती पिता का नाम: किशनलाल गृह संख्या : 76 उम्र : 71 लिंग : महिला
4	LYC1337559	निर्वाचक का नाम : हरीओम पिता का नाम: दाताराम गृह संख्या : 76 उम्र : 55 लिंग : पुरुष	# 5	YEB1647452	निर्वाचक का नाम : चित्रा पचौरी पति का नाम: हरीओम गृह संख्या : 76 उम्र : 52 लिंग : महिला	6	YEB0248237	निर्वाचक का नाम : गिरजाशंकर पिता का नाम: दाताराम गृह संख्या : 76 उम्र : 48 लिंग : पुरुष
7	YEB1759604	निर्वाचक का नाम : ब्रजकिशोर शर्मा पिता का नाम: किशन लाल शर्मा गृह संख्या : 76 उम्र : 47 लिंग : पुरुष	8	YEB1645969	निर्वाचक का नाम : उमादेवी पति का नाम: गिरजाशंकर गृह संख्या : 76 उम्र : 46 लिंग : महिला	9	YEB0218701	निर्वाचक का नाम : नन्दकुमार पिता का नाम: किशनलाल गृह संख्या : 76 उम्र : 40 लिंग : पुरुष
10	YEB0386771	निर्वाचक का नाम : सोनेराम शर्मा पिता का नाम: किशन लाल गृह संख्या : 76 उम्र : 39 लिंग : पुरुष	11	LYC1337575	निर्वाचक का नाम : पिकी पति का नाम: बृज किशोर गृह संख्या : 76 उम्र : 39 लिंग : महिला	12	YEB0218719	निर्वाचक का नाम : दीपा पति का नाम: रूपकिशोर गृह संख्या : 76 उम्र : 37 लिंग : महिला
13	YEB0218727	निर्वाचक का नाम : विकास पिता का नाम: किशनलाल गृह संख्या : 76 उम्र : 36 लिंग : पुरुष	14	YEB2241065	निर्वाचक का नाम : पूजा शर्मा पति का नाम: श्रीकांत शर्मा गृह संख्या : 76 उम्र : 28 लिंग : महिला	15	YEB0993063	निर्वाचक का नाम : श्रीकान्त पचौरी पिता का नाम: गिरिजा शंकर गृह संख्या : 76 उम्र : 28 लिंग : पुरुष
16	YEB1439553	निर्वाचक का नाम : सपना शर्मा पति का नाम: नंद कुमार शर्मा गृह संख्या : 76 उम्र : 27 लिंग : महिला	17	YEB0248245	निर्वाचक का नाम : कलावतीदेवी पति का नाम: सन्तोषीसिंह गृह संख्या : 77 उम्र : 76 लिंग : महिला	18	LYC1322494	निर्वाचक का नाम : राजेशसिंह पिता का नाम: सन्तोषीसिंह गृह संख्या : 77 उम्र : 52 लिंग : पुरुष
19	YEB0248252	निर्वाचक का नाम : लक्ष्मीदेवी पति का नाम: राजेशसिंह गृह संख्या : 77 उम्र : 50 लिंग : महिला	20	YEB1676857	निर्वाचक का नाम : दलजीतसिंह पिता का नाम: सन्तोषीसिंह गृह संख्या : 77 उम्र : 46 लिंग : पुरुष	21	LYC1322502	निर्वाचक का नाम : विमलेश पति का नाम: दलजीत सिंह गृह संख्या : 77 उम्र : 41 लिंग : महिला
22	YEB1439686	निर्वाचक का नाम : अंजली तोमर पति का नाम: बबुआ गृह संख्या : 77 उम्र : 29 लिंग : महिला	23	YEB1439751	निर्वाचक का नाम : बबुआ तोमर पिता का नाम: राजेश सिंह गृह संख्या : 77 उम्र : 28 लिंग : पुरुष	24	YEB2215564	निर्वाचक का नाम : प्रिया तोमर पिता का नाम: दलजीत सिंह तोमर गृह संख्या : 77 उम्र : 24 लिंग : महिला
25	YEB2215416	निर्वाचक का नाम : अभय सिंह तोमर पिता का नाम: दलजीत सिंह तोमर गृह संख्या : 77 उम्र : 21 लिंग : पुरुष	26	YEB0166249	निर्वाचक का नाम : विजेन्द्रसिंह पिता का नाम: नाथूसिंह गृह संख्या : 78 उम्र : 48 लिंग : पुरुष	27	YEB1106756	निर्वाचक का नाम : सावित्रीदेवी पति का नाम: विजेन्द्रसिंह गृह संख्या : 78 उम्र : 46 लिंग : महिला
28	YEB0142844	निर्वाचक का नाम : रामकुमार पिता का नाम: विजेन्द्रसिंह गृह संख्या : 78 उम्र : 37 लिंग : पुरुष	29	YEB1824382	निर्वाचक का नाम : सुनीता तोमर पति का नाम: रामकुमार सिंह तोमर गृह संख्या : 78 उम्र : 32 लिंग : महिला	30	LYC0725879	निर्वाचक का नाम : रामकुमार पिता का नाम: दशरथ सिंह गृह संख्या : 79 उम्र : 55 लिंग : पुरुष

31	YEB0248278	निर्वाचक का नाम : राजबहादुरसिंह पिता का नाम: दशरथसिंह गृह संख्या : 79 उम्र : 53 लिंग : पुरुष	फोटो उपलब्ध	32	YEB0248286	निर्वाचक का नाम : रमनदेवी पति का नाम: राजबहादुरसिंह गृह संख्या : 79 उम्र : 51 लिंग : महिला	फोटो उपलब्ध	33	YEB1106731	निर्वाचक का नाम : राजरूपसिंह पिता का नाम: दशरथसिंह गृह संख्या : 79 उम्र : 48 लिंग : पुरुष	फोटो उपलब्ध
34	YEB1677129	निर्वाचक का नाम : राजपालसिंह पिता का नाम: दशरथसिंह गृह संख्या : 79 उम्र : 47 लिंग : पुरुष	फोटो उपलब्ध	35	YEB1106616	निर्वाचक का नाम : सुमनदेवी पति का नाम: राजरूपसिंह गृह संख्या : 79 उम्र : 46 लिंग : महिला	फोटो उपलब्ध	36	YEB1676931	निर्वाचक का नाम : गीतादेवी पति का नाम: राजपालसिंह गृह संख्या : 79 उम्र : 46 लिंग : महिला	फोटो उपलब्ध
37	YEB1106772	निर्वाचक का नाम : विजयपालसिंह पिता का नाम: दशरथसिंह गृह संख्या : 79 उम्र : 45 लिंग : पुरुष	फोटो उपलब्ध	38	YEB1676964	निर्वाचक का नाम : ममतादेवी पति का नाम: विजयपालसिंह गृह संख्या : 79 उम्र : 44 लिंग : महिला	फोटो उपलब्ध	39	YEB0142752	निर्वाचक का नाम : अजयसिंह पिता का नाम: राजबहादुरसिंह गृह संख्या : 79 उम्र : 35 लिंग : पुरुष	फोटो उपलब्ध
40	YEB0386805	निर्वाचक का नाम : गौरव सिंह पिता का नाम: राजबहादुर सिंह गृह संख्या : 79 उम्र : 33 लिंग : पुरुष	फोटो उपलब्ध	41	YEB0993071	निर्वाचक का नाम : पुनम पति का नाम: अजय सिंह गृह संख्या : 79 उम्र : 33 लिंग : महिला	फोटो उपलब्ध	42	YEB0889063	निर्वाचक का नाम : सोरतन सिंह पिता का नाम: राजबहादुर सिंह गृह संख्या : 79 उम्र : 30 लिंग : पुरुष	फोटो उपलब्ध
43	YEB1390004	निर्वाचक का नाम : शक्तिमान सिंह तोमर पिता का नाम: राजरूप सिंह गृह संख्या : 79 उम्र : 30 लिंग : पुरुष	फोटो उपलब्ध	44	YEB0570051	निर्वाचक का नाम : प्रदीप सिंह पिता का नाम: रामकुमार सिंह गृह संख्या : 79 उम्र : 28 लिंग : पुरुष	फोटो उपलब्ध	45	YEB1390012	निर्वाचक का नाम : करन सिंह तोमर पिता का नाम: राजपाल सिंह गृह संख्या : 79 उम्र : 26 लिंग : पुरुष	फोटो उपलब्ध
46	YEB2011757	निर्वाचक का नाम : अमन सिंग तोमर पिता का नाम: राजबहादुर सिंग तोमर गृह संख्या : 79 उम्र : 25 लिंग : पुरुष	फोटो उपलब्ध	47	YEB1824390	निर्वाचक का नाम : अभिषेक सिंह तोमर पिता का नाम: विजयपाल सिंह तोमर गृह संख्या : 79 उम्र : 24 लिंग : पुरुष	फोटो उपलब्ध	48	YEB2011773	निर्वाचक का नाम : श्यामसुंदर पिता का नाम: राजरूप सिंग तोमर गृह संख्या : 79 उम्र : 21 लिंग : महिला	फोटो उपलब्ध
49	YEB2235661	निर्वाचक का नाम : मोहिनी पति का नाम: प्रदीप सिंह गृह संख्या : 79 उम्र : 21 लिंग : महिला	फोटो उपलब्ध	50	YEB1676865	निर्वाचक का नाम : जयेन्द्रसिंह पिता का नाम: सियाराम गृह संख्या : 80 उम्र : 58 लिंग : पुरुष	फोटो उपलब्ध	51	YEB0248302	निर्वाचक का नाम : अरविन्द सिंह तोमर पिता का नाम: सीतलसिंह गृह संख्या : 80 उम्र : 56 लिंग : पुरुष	फोटो उपलब्ध
52	LYC1086545	निर्वाचक का नाम : राजेश्रीदेवी पति का नाम: जयेन्द्रसिंह गृह संख्या : 80 उम्र : 55 लिंग : महिला	फोटो उपलब्ध	53	LYC0725499	निर्वाचक का नाम : दिनेशसिंह पिता का नाम: सियाराम गृह संख्या : 80 उम्र : 54 लिंग : पुरुष	फोटो उपलब्ध	54	YEB1646876	निर्वाचक का नाम : कृष्णादेवी पति का नाम: दिनेशसिंह गृह संख्या : 80 उम्र : 52 लिंग : महिला	फोटो उपलब्ध
55	YEB0218735	निर्वाचक का नाम : ममतादेवी पति का नाम: अरविन्द गृह संख्या : 80 उम्र : 52 लिंग : महिला	फोटो उपलब्ध	56	YEB1647528	निर्वाचक का नाम : बृजकिशोरसिंह पिता का नाम: सियाराम गृह संख्या : 80 उम्र : 49 लिंग : पुरुष	फोटो उपलब्ध	57	LYC1624279	निर्वाचक का नाम : अनीतादेवी पति का नाम: बृजकिशोरसिंह गृह संख्या : 80 उम्र : 46 लिंग : महिला	फोटो उपलब्ध
58	LYC1086693	निर्वाचक का नाम : गोवर्धन सिंह पिता का नाम: शीतल सिंह गृह संख्या : 80 उम्र : 39 लिंग : पुरुष	फोटो उपलब्ध	59	YEB0218743	निर्वाचक का नाम : रविकान्त पिता का नाम: दिनेश गृह संख्या : 80 उम्र : 39 लिंग : पुरुष	फोटो उपलब्ध	60	YEB1764893	निर्वाचक का नाम : बविता पति का नाम: रविकान्त गृह संख्या : 80 उम्र : 39 लिंग : महिला	फोटो उपलब्ध

61	LYC1250885	निर्वाचक का नाम : अमित सिंह पिता का नाम: कलियान सिंह गृह संख्या : 80 उम्र : 38 लिंग : पुरुष	फोटो उपलब्ध	62	YEB1759794	निर्वाचक का नाम : गीता देवी पति का नाम: अमित सिंह गृह संख्या : 80 उम्र : 37 लिंग : महिला	फोटो उपलब्ध	63	YEB1498310	निर्वाचक का नाम : रागिनी तोमर पति का नाम: सुमित सिंह तोमर गृह संख्या : 80 उम्र : 36 लिंग : महिला	फोटो उपलब्ध
64	YEB0218784	निर्वाचक का नाम : राहुल पिता का नाम: दिनेश गृह संख्या : 80 उम्र : 34 लिंग : पुरुष	फोटो उपलब्ध	65	YEB1764901	निर्वाचक का नाम : आरती पति का नाम: दीपक सिंह तोमर गृह संख्या : 80 उम्र : 33 लिंग : महिला	फोटो उपलब्ध	66	YEB0386821	निर्वाचक का नाम : दीपक सिंह तोमर पिता का नाम: अरविन्द सिंह गृह संख्या : 80 उम्र : 32 लिंग : पुरुष	फोटो उपलब्ध
67	YEB0993196	निर्वाचक का नाम : सन्तोष सिंह तोमर पिता का नाम: जयेन्द्र सिंह तोमर गृह संख्या : 80 उम्र : 28 लिंग : पुरुष	फोटो उपलब्ध	68	YEB2019990	निर्वाचक का नाम : काजल पति का नाम: राहुल सिंह गृह संख्या : 80 उम्र : 28 लिंग : महिला	फोटो उपलब्ध	69	YEB0993089	निर्वाचक का नाम : तपेन्द्र सिंह तोमर पिता का नाम: अरविन्द सिंह तोमर गृह संख्या : 80 उम्र : 24 लिंग : पुरुष	फोटो उपलब्ध
70	YEB1165851	निर्वाचक का नाम : गुड्डीदेवी पति का नाम: श्रीरामसिंह गृह संख्या : 81 उम्र : 58 लिंग : महिला	फोटो उपलब्ध	71	YEB0218792	निर्वाचक का नाम : अजयसिंह पिता का नाम: रामसिंह गृह संख्या : 81 उम्र : 38 लिंग : पुरुष	फोटो उपलब्ध	72	YEB1359512	निर्वाचक का नाम : प्रियंका पति का नाम: अजय सिंह तोमर गृह संख्या : 81 उम्र : 28 लिंग : महिला	फोटो उपलब्ध
73	YEB0993642	निर्वाचक का नाम : रनधीर सिंह तोमर पिता का नाम: राम सिंह तोमर गृह संख्या : 81 उम्र : 28 लिंग : पुरुष	फोटो उपलब्ध	74	YEB1975010	निर्वाचक का नाम : प्रिया पति का नाम: रणधीर सिंह गृह संख्या : 81 उम्र : 23 लिंग : महिला	फोटो उपलब्ध	75	LYC1322536	निर्वाचक का नाम : आशादेवी पति का नाम: युवराजसिंह गृह संख्या : 82 उम्र : 74 लिंग : महिला	फोटो उपलब्ध
76	YEB1726793	निर्वाचक का नाम : सुधीरसिंह पिता का नाम: युवराजसिंह गृह संख्या : 82 उम्र : 46 लिंग : पुरुष	फोटो उपलब्ध	77	YEB0993097	निर्वाचक का नाम : ममता पति का नाम: अमित सिंह गृह संख्या : 82 उम्र : 41 लिंग : महिला	फोटो उपलब्ध	78	LYC1337583	निर्वाचक का नाम : अमित सिंह पिता का नाम: युवराज सिंह गृह संख्या : 82 उम्र : 37 लिंग : पुरुष	फोटो उपलब्ध
79	YEB1888049	निर्वाचक का नाम : साहिल सिंह तोमर पिता का नाम: सुधीर सिंह तोमर गृह संख्या : 82 उम्र : 23 लिंग : पुरुष	फोटो उपलब्ध	80	YEB2011658	निर्वाचक का नाम : संजय सिंह तोमर पिता का नाम: सुधीर सिंह तोमर गृह संख्या : 82 उम्र : 21 लिंग : पुरुष	फोटो उपलब्ध	81	YEB1726819	निर्वाचक का नाम : रामनरेशसिंह पिता का नाम: मोहरसिंह गृह संख्या : 83 उम्र : 50 लिंग : पुरुष	फोटो उपलब्ध
82	YEB1726843	निर्वाचक का नाम : सन्जयदेवी पति का नाम: रामनरेशसिंह गृह संख्या : 83 उम्र : 49 लिंग : महिला	फोटो उपलब्ध	83	YEB1647130	निर्वाचक का नाम : गम्भीरसिंह पिता का नाम: मोहरसिंह गृह संख्या : 83 उम्र : 44 लिंग : पुरुष	फोटो उपलब्ध	84	LYC1409259	निर्वाचक का नाम : वरखा देवी पति का नाम: गम्भीर सिंह गृह संख्या : 83 उम्र : 41 लिंग : महिला	फोटो उपलब्ध
85	YEB0992909	निर्वाचक का नाम : शिवम सिंह तोमर पिता का नाम: रामनरेश सिंह तोमर गृह संख्या : 83 उम्र : 28 लिंग : पुरुष	फोटो उपलब्ध	86	YEB1888056	निर्वाचक का नाम : आलोक सिंह तोमर पिता का नाम: गम्भीर सिंह तोमर गृह संख्या : 83 उम्र : 27 लिंग : पुरुष	फोटो उपलब्ध	87	YEB2011583	निर्वाचक का नाम : नीन्शी पिता का नाम: धभरे सिंह तोमर गृह संख्या : 83 उम्र : 26 लिंग : महिला	फोटो उपलब्ध
88	LYC0724732	निर्वाचक का नाम : जरनल सिंह तोमर पिता का नाम: लछमणसिंह गृह संख्या : 84 उम्र : 77 लिंग : पुरुष	फोटो उपलब्ध	89	LYC0725168	निर्वाचक का नाम : मिथिलेश पति का नाम: जरनल सिंह तोमर गृह संख्या : 84 उम्र : 68 लिंग : महिला	फोटो उपलब्ध	90	YEB1234830	निर्वाचक का नाम : स्वतंत्रता पति का नाम: राघवेन्द्र सिंह गृह संख्या : 84 उम्र : 46 लिंग : महिला	फोटो उपलब्ध

91	YEB1190131	निर्वाचक का नाम : राघवेन्द्रसिंह पिता का नाम: जन्डेलसिंह गृह संख्या : 84 उम्र : 44 लिंग : पुरुष	फोटो उपलब्ध	92	YEB0218800	निर्वाचक का नाम : विवेकसिंह पिता का नाम: जनरलसिंह गृह संख्या : 84 उम्र : 35 लिंग : पुरुष	फोटो उपलब्ध	93	YEB2019685	निर्वाचक का नाम : कविता पति का नाम: विवेक सिंग गृह संख्या : 84 उम्र : 28 लिंग : महिला	फोटो उपलब्ध
94	YEB1646694	निर्वाचक का नाम : लज्जादेवी पति का नाम: थानसिंह गृह संख्या : 85 उम्र : 73 लिंग : महिला	फोटो उपलब्ध	95	LYC0725721	निर्वाचक का नाम : बलिराम पिता का नाम: थान सिंह गृह संख्या : 85 उम्र : 41 लिंग : पुरुष	फोटो उपलब्ध	96	LYC1086586	निर्वाचक का नाम : भगवती पति का नाम: बलिराम गृह संख्या : 85 उम्र : 39 लिंग : महिला	फोटो उपलब्ध
97	YEB2014199	निर्वाचक का नाम : काजल पिता का नाम: बलीराम सिंग तोमर गृह संख्या : 85 उम्र : 23 लिंग : महिला	फोटो उपलब्ध	98	YEB2025401	निर्वाचक का नाम : मुस्कन तोमर पिता का नाम: बलीराम सिंग तोमर गृह संख्या : 85 उम्र : 21 लिंग : महिला	फोटो उपलब्ध	99	YEB0166256	निर्वाचक का नाम : उदैसिंह पिता का नाम: रघुनाथसिंह गृह संख्या : 86 उम्र : 86 लिंग : पुरुष	फोटो उपलब्ध
100	YEB0386839	निर्वाचक का नाम : महिपाल सिंह पिता का नाम: शिव कुमार गृह संख्या : 87 उम्र : 38 लिंग : पुरुष	फोटो उपलब्ध	101	YEB1439884	निर्वाचक का नाम : प्रतिष्ठा पति का नाम: महिपाल गृह संख्या : 87 उम्र : 29 लिंग : महिला	फोटो उपलब्ध	102	YEB1646819	निर्वाचक का नाम : बडीबिट्टा पति का नाम: भमरसिंह गृह संख्या : 88 उम्र : 86 लिंग : महिला	फोटो उपलब्ध
103	YEB0248310	निर्वाचक का नाम : सुरेन्द्रसिंह पिता का नाम: भमरसिंह गृह संख्या : 88 उम्र : 66 लिंग : पुरुष	फोटो उपलब्ध	104	LYC1086594	निर्वाचक का नाम : पूनादेवी पति का नाम: सुरेन्द्रसिंह गृह संख्या : 88 उम्र : 64 लिंग : महिला	फोटो उपलब्ध	105	YEB1646249	निर्वाचक का नाम : इन्द्रजीतसिंह पिता का नाम: भमरसिंह गृह संख्या : 88 उम्र : 63 लिंग : पुरुष	फोटो उपलब्ध
106	YEB1241702	निर्वाचक का नाम : सुशिलादेवी पति का नाम: इन्द्रजीतसिंह गृह संख्या : 88 उम्र : 62 लिंग : महिला	फोटो उपलब्ध	107	YEB1241710	निर्वाचक का नाम : सरोजदेवी पति का नाम: रामेन्द्रसिंह गृह संख्या : 88 उम्र : 60 लिंग : महिला	फोटो उपलब्ध	108	YEB1165836	निर्वाचक का नाम : सरलादेवी पति का नाम: रामसेवकसिंह गृह संख्या : 88 उम्र : 56 लिंग : महिला	फोटो उपलब्ध
109	YEB1241652	निर्वाचक का नाम : राजकिशोर पिता का नाम: भमरसिंह गृह संख्या : 88 उम्र : 49 लिंग : पुरुष	फोटो उपलब्ध	110	YEB1646835	निर्वाचक का नाम : गिरजादेवी पति का नाम: राजकिशोर गृह संख्या : 88 उम्र : 47 लिंग : महिला	फोटो उपलब्ध	111	YEB1165844	निर्वाचक का नाम : विजेन्द्रसिंह पिता का नाम: भमरसिंह गृह संख्या : 88 उम्र : 46 लिंग : पुरुष	फोटो उपलब्ध
112	LYC1086560	निर्वाचक का नाम : प्रतिमादेवी पति का नाम: विजेन्द्र सिंह गृह संख्या : 88 उम्र : 44 लिंग : महिला	फोटो उपलब्ध	113	LYC1483148	निर्वाचक का नाम : विश्वनाथसिंह पिता का नाम: रामेन्द्र सिंह गृह संख्या : 88 उम्र : 41 लिंग : पुरुष	फोटो उपलब्ध	114	YEB0570077	निर्वाचक का नाम : कल्पना पति का नाम: विश्वनाथ गृह संख्या : 88 उम्र : 36 लिंग : महिला	फोटो उपलब्ध
115	YEB0570085	निर्वाचक का नाम : शिशुपाल पिता का नाम: सुरेन्द्र गृह संख्या : 88 उम्र : 32 लिंग : पुरुष	फोटो उपलब्ध	116	YEB0782755	निर्वाचक का नाम : अंजली पति का नाम: शिशुपाल गृह संख्या : 88 उम्र : 31 लिंग : महिला	फोटो उपलब्ध	117	YEB1440049	निर्वाचक का नाम : सूरजभान सिंह तोमर पिता का नाम: विजेन्द्र सिंह तोमर गृह संख्या : 88 उम्र : 28 लिंग : पुरुष	फोटो उपलब्ध
118	YEB1440247	निर्वाचक का नाम : सुमन तोमर पति का नाम: ब्रजेंद्र गृह संख्या : 88 उम्र : 27 लिंग : महिला	फोटो उपलब्ध	119	YEB1390053	निर्वाचक का नाम : शांती तोमर पिता का नाम: राज किशोर सिंह तोमर गृह संख्या : 88 उम्र : 26 लिंग : महिला	फोटो उपलब्ध	120	YEB1390061	निर्वाचक का नाम : विश्व मोहिनी पिता का नाम: इन्द्रजीत सिंह गृह संख्या : 88 उम्र : 26 लिंग : महिला	फोटो उपलब्ध

121	YEB1900984	निर्वाचक का नाम : कुलदीप सिंह तोमर पिता का नाम: रामसेवक सिंह तोमर गृह संख्या : 88 उम्र : 22 लिंग : पुरुष	फोटो उपलब्ध	122	YEB0248328	निर्वाचक का नाम : रनवीरसिंह पिता का नाम: अंगदसिंह गृह संख्या : 89 उम्र : 66 लिंग : पुरुष	फोटो उपलब्ध	123	YEB1106798	निर्वाचक का नाम : गिरजादेवी पति का नाम: रनवीरसिंह गृह संख्या : 89 उम्र : 63 लिंग : महिला	फोटो उपलब्ध
124	YEB0386920	निर्वाचक का नाम : उपेन्द्रसिंह पिता का नाम: रणवीर सिंह गृह संख्या : 89 उम्र : 39 लिंग : पुरुष	फोटो उपलब्ध	# 125	LYC0725325	निर्वाचक का नाम : कौशलेन्द्र तोमर पिता का नाम: रनबीर सिंह गृह संख्या : 89 उम्र : 37 लिंग : पुरुष	फोटो उपलब्ध	126	YEB0386888	निर्वाचक का नाम : मधु पति का नाम: कौशलेन्द्र सिंह गृह संख्या : 89 उम्र : 36 लिंग : महिला	फोटो उपलब्ध
127	YEB1646769	निर्वाचक का नाम : यदुवीरसिंह पिता का नाम: राजारामसिंह गृह संख्या : 90 उम्र : 58 लिंग : पुरुष	फोटो उपलब्ध	128	YEB1645845	निर्वाचक का नाम : यशोदादेवी पति का नाम: यदुवीरसिंह गृह संख्या : 90 उम्र : 56 लिंग : महिला	फोटो उपलब्ध	129	YEB1106814	निर्वाचक का नाम : नरेन्द्रसिंह पिता का नाम: राजारामसिंह गृह संख्या : 90 उम्र : 55 लिंग : पुरुष	फोटो उपलब्ध
130	YEB1106822	निर्वाचक का नाम : आशादेवी पति का नाम: नरेन्द्रसिंह गृह संख्या : 90 उम्र : 54 लिंग : महिला	फोटो उपलब्ध	131	YEB0248336	निर्वाचक का नाम : राधामोहन पिता का नाम: राजारामसिंह गृह संख्या : 90 उम्र : 53 लिंग : पुरुष	फोटो उपलब्ध	132	YEB1106830	निर्वाचक का नाम : राजकुमारी पति का नाम: राधामोहन गृह संख्या : 90 उम्र : 51 लिंग : महिला	फोटो उपलब्ध
133	YEB0570010	निर्वाचक का नाम : विवेक पिता का नाम: यदुवीर गृह संख्या : 90 उम्र : 40 लिंग : पुरुष	फोटो उपलब्ध	134	YEB0166264	निर्वाचक का नाम : विनय सिंह पिता का नाम: यदुवीर सिंह गृह संख्या : 90 उम्र : 40 लिंग : पुरुष	फोटो उपलब्ध	135	YEB0218818	निर्वाचक का नाम : विकाश पिता का नाम: नरेन्द्र गृह संख्या : 90 उम्र : 39 लिंग : पुरुष	फोटो उपलब्ध
136	YEB0992925	निर्वाचक का नाम : सपना तोमर पति का नाम: विवेक सिंह गृह संख्या : 90 उम्र : 38 लिंग : महिला	फोटो उपलब्ध	137	YEB0992933	निर्वाचक का नाम : किरन पति का नाम: विनय सिंह गृह संख्या : 90 उम्र : 38 लिंग : महिला	फोटो उपलब्ध	138	YEB0992917	निर्वाचक का नाम : रुची भदौरिया पति का नाम: विकाश सिंह गृह संख्या : 90 उम्र : 36 लिंग : महिला	फोटो उपलब्ध
139	YEB0218826	निर्वाचक का नाम : आशीष पिता का नाम: नरेन्द्र गृह संख्या : 90 उम्र : 35 लिंग : पुरुष	फोटो उपलब्ध	140	YEB1328145	निर्वाचक का नाम : अंकित सिंग तोमर पिता का नाम: राधामोहन सिंग तोमर गृह संख्या : 90 उम्र : 28 लिंग : पुरुष	फोटो उपलब्ध	141	YEB0992941	निर्वाचक का नाम : प्रिया तोमर पिता का नाम: राधामोहन सिंह तोमर गृह संख्या : 90 उम्र : 28 लिंग : महिला	फोटो उपलब्ध
142	YEB1390087	निर्वाचक का नाम : अमन सिंह तोमर पिता का नाम: राधा मोहन तोमर गृह संख्या : 90 उम्र : 25 लिंग : पुरुष	फोटो उपलब्ध	143	YEB1444710	निर्वाचक का नाम : दिग्विजय सिंह तोमर पिता का नाम: दलवीर सिंह गृह संख्या : 90 उम्र : 25 लिंग : पुरुष	फोटो उपलब्ध	144	YEB2198562	निर्वाचक का नाम : निशा तोमर पति का नाम: आशीष सिंह गृह संख्या : 90 उम्र : 25 लिंग : महिला	फोटो उपलब्ध
145	YEB1726777	निर्वाचक का नाम : गोविन्दसिंह पिता का नाम: उत्तमसिंह गृह संख्या : 91 उम्र : 75 लिंग : पुरुष	फोटो उपलब्ध	146	YEB1165877	निर्वाचक का नाम : श्यामसिंह पिता का नाम: बाबूसिंह गृह संख्या : 91 उम्र : 73 लिंग : पुरुष	फोटो उपलब्ध	147	YEB1165869	निर्वाचक का नाम : जनकश्रीदेवी पति का नाम: श्यामसिंह गृह संख्या : 91 उम्र : 73 लिंग : महिला	फोटो उपलब्ध
148	LYC0724765	निर्वाचक का नाम : बालस्टरसिंह पिता का नाम: जसरामसिंह गृह संख्या : 91 उम्र : 56 लिंग : पुरुष	फोटो उपलब्ध	149	YEB1726835	निर्वाचक का नाम : सुभाष पिता का नाम: उत्तमसिंह गृह संख्या : 91 उम्र : 53 लिंग : पुरुष	फोटो उपलब्ध	150	YEB0166272	निर्वाचक का नाम : बडीमुनीदेवी पति का नाम: बालस्टरसिंह गृह संख्या : 91 उम्र : 53 लिंग : महिला	फोटो उपलब्ध

151 निर्वाचक का नाम : नरसिंह पिता का नाम: गोविन्दसिंह गृह संख्या : 91 उम्र : 43 लिंग : पुरुष	YEB1677228 फोटो उपलब्ध	152 निर्वाचक का नाम : शशी पति का नाम: नर सिंह गृह संख्या : 91 उम्र : 40 लिंग : महिला	YEB0993667 फोटो उपलब्ध	153 निर्वाचक का नाम : शिशुपाल सिंह पिता का नाम: श्याम सिंह गृह संख्या : 91 उम्र : 36 लिंग : पुरुष	YEB0288167 फोटो उपलब्ध
154 निर्वाचक का नाम : नीतू पति का नाम: शिशुपाल गृह संख्या : 91 उम्र : 35 लिंग : महिला	YEB0570036 फोटो उपलब्ध	155 निर्वाचक का नाम : रमन सिंह पिता का नाम: श्याम सिंह गृह संख्या : 91 उम्र : 34 लिंग : पुरुष	YEB0288175 फोटो उपलब्ध	156 निर्वाचक का नाम : रूची पति का नाम: रमन गृह संख्या : 91 उम्र : 34 लिंग : महिला	YEB0570044 फोटो उपलब्ध
157 निर्वाचक का नाम : राघवेंद्र सिंह पिता का नाम: सुभाष सिंह गृह संख्या : 91 उम्र : 32 लिंग : पुरुष	YEB0819391 फोटो उपलब्ध	158 निर्वाचक का नाम : अनुराग सिंह तोमर पिता का नाम: बालिस्टर सिंह गृह संख्या : 91 उम्र : 26 लिंग : पुरुष	YEB1534270 फोटो उपलब्ध	159 निर्वाचक का नाम : हरीसिंह पिता का नाम: विजयसिंह गृह संख्या : 92 उम्र : 60 लिंग : पुरुष	LYC0725713 फोटो उपलब्ध
160 निर्वाचक का नाम : रामबेटी पति का नाम: हरीसिंह गृह संख्या : 92 उम्र : 58 लिंग : महिला	YEB1190156 फोटो उपलब्ध	161 निर्वाचक का नाम : बेबीदेवी पति का नाम: धरमवीरसिंह गृह संख्या : 92 उम्र : 53 लिंग : महिला	YEB1645720 फोटो उपलब्ध	162 निर्वाचक का नाम : कृष्णवीरसिंह पिता का नाम: विजयसिंह गृह संख्या : 92 उम्र : 52 लिंग : पुरुष	YEB1645449 फोटो उपलब्ध
163 निर्वाचक का नाम : सुधादेवी पति का नाम: कृष्णवीरसिंह गृह संख्या : 92 उम्र : 51 लिंग : महिला	YEB1645654 फोटो उपलब्ध	164 निर्वाचक का नाम : रामरतनसिंह पिता का नाम: विजयसिंह गृह संख्या : 92 उम्र : 46 लिंग : पुरुष	YEB1646645 फोटो उपलब्ध	165 निर्वाचक का नाम : शिवरतनसिंह पिता का नाम: विजयसिंह गृह संख्या : 92 उम्र : 44 लिंग : पुरुष	LYC1086636 फोटो उपलब्ध
166 निर्वाचक का नाम : शशि पति का नाम: शिवरतन सिंह गृह संख्या : 92 उम्र : 41 लिंग : महिला	LYC1086644 फोटो उपलब्ध	167 निर्वाचक का नाम : सत्यवीर सिंह पिता का नाम: हरी सिंह गृह संख्या : 92 उम्र : 37 लिंग : पुरुष	LYC1086669 फोटो उपलब्ध	168 निर्वाचक का नाम : पवन पिता का नाम: किशनवीर गृह संख्या : 92 उम्र : 37 लिंग : पुरुष	YEB0570234 फोटो उपलब्ध
169 निर्वाचक का नाम : मुनेन्द्र सिंह पिता का नाम: हरीसिंह गृह संख्या : 92 उम्र : 36 लिंग : पुरुष	YEB0993683 फोटो उपलब्ध	170 निर्वाचक का नाम : आरती पति का नाम: सत्यवीर सिंह गृह संख्या : 92 उम्र : 36 लिंग : महिला	YEB0688507 फोटो उपलब्ध	171 निर्वाचक का नाम : रेनू पति का नाम: उमेश गृह संख्या : 92 उम्र : 36 लिंग : महिला	YEB1329044 फोटो उपलब्ध
172 निर्वाचक का नाम : उमेश सिंह तोमर पिता का नाम: किशनविर सिंह तोमर गृह संख्या : 92 उम्र : 36 लिंग : पुरुष	YEB0570242 फोटो उपलब्ध	173 निर्वाचक का नाम : सरिता पति का नाम: पवन गृह संख्या : 92 उम्र : 34 लिंग : महिला	YEB0570259 फोटो उपलब्ध	174 निर्वाचक का नाम : रितू पति का नाम: मुनेन्द्र सिंह गृह संख्या : 92 उम्र : 30 लिंग : महिला	YEB0993675 फोटो उपलब्ध
175 निर्वाचक का नाम : सोभित सिंह पिता का नाम: धारवीर सिंह गृह संख्या : 92 उम्र : 30 लिंग : पुरुष	YEB0841486 फोटो उपलब्ध	176 निर्वाचक का नाम : अतुल सिंह तोमर पिता का नाम: शिव रतन सिंह तोमर गृह संख्या : 92 उम्र : 23 लिंग : पुरुष	YEB2070985 फोटो उपलब्ध	177 निर्वाचक का नाम : अभिषेक सिंह तोमर पिता का नाम: शिव रतन सिंह तोमर गृह संख्या : 92 उम्र : 20 लिंग : पुरुष	YEB2070241 फोटो उपलब्ध
178 निर्वाचक का नाम : महेशसिंह पिता का नाम: हेतसिंह गृह संख्या : 93 उम्र : 59 लिंग : पुरुष	YEB0248344 फोटो उपलब्ध	179 निर्वाचक का नाम : मुन्नीदेवी पति का नाम: महेशसिंह गृह संख्या : 93 उम्र : 56 लिंग : महिला	YEB0248351 फोटो उपलब्ध	180 निर्वाचक का नाम : रमाशंकर सिंह पिता का नाम: महेश सिंह गृह संख्या : 93 उम्र : 34 लिंग : पुरुष	YEB0423145 फोटो उपलब्ध

181	YEB0386961	निर्वाचक का नाम : नि शा तोमर पति का नाम: रमाशंकर तोमर गृह संख्या : 93 उम्र : 33 लिंग : महिला	फोटो उपलब्ध	182	YEB1648260	निर्वाचक का नाम : केदारसिंह पिता का नाम: राधाकिशनसिंह गृह संख्या : 94 उम्र : 76 लिंग : पुरुष	फोटो उपलब्ध	183	YEB1677046	निर्वाचक का नाम : मुन्नीदेवी पति का नाम: केदारसिंह गृह संख्या : 94 उम्र : 73 लिंग : महिला	फोटो उपलब्ध
184	YEB1677376	निर्वाचक का नाम : कुम्हरेसिंह पिता का नाम: राधाकिशनसिंह गृह संख्या : 94 उम्र : 69 लिंग : पुरुष	फोटो उपलब्ध	185	YEB1677194	निर्वाचक का नाम : विमलादेवी पति का नाम: कुम्हरेसिंह गृह संख्या : 94 उम्र : 65 लिंग : महिला	फोटो उपलब्ध	186	YEB1165984	निर्वाचक का नाम : राजकुमार पिता का नाम: राधाकिशन गृह संख्या : 94 उम्र : 58 लिंग : पुरुष	फोटो उपलब्ध
187	YEB1165885	निर्वाचक का नाम : मनीषादेवी पति का नाम: राजकुमार गृह संख्या : 94 उम्र : 56 लिंग : महिला	फोटो उपलब्ध	188	LYC0724690	निर्वाचक का नाम : शिशुपालसिंह पिता का नाम: रामरूपसिंह गृह संख्या : 94 उम्र : 52 लिंग : पुरुष	फोटो उपलब्ध	189	LYC1086610	निर्वाचक का नाम : दलजीतसिंह पिता का नाम: केदारसिंह गृह संख्या : 94 उम्र : 50 लिंग : पुरुष	फोटो उपलब्ध
190	YEB1677087	निर्वाचक का नाम : संगीतादेवी पति का नाम: शिशुपालसिंह गृह संख्या : 94 उम्र : 50 लिंग : महिला	फोटो उपलब्ध	191	YEB0248369	निर्वाचक का नाम : दलवीरसिंह पिता का नाम: केदारसिंह गृह संख्या : 94 उम्र : 48 लिंग : पुरुष	फोटो उपलब्ध	192	YEB1648229	निर्वाचक का नाम : शुशीलादेवी पति का नाम: दलजीतसिंह गृह संख्या : 94 उम्र : 48 लिंग : महिला	फोटो उपलब्ध
193	YEB1646942	निर्वाचक का नाम : मिथिलेशकुमारी पति का नाम: जोगेन्द्रसिंह गृह संख्या : 94 उम्र : 48 लिंग : महिला	फोटो उपलब्ध	194	YEB0841221	निर्वाचक का नाम : मिथलेश पति का नाम: दलवीर सिंह गृह संख्या : ९४ उम्र : 46 लिंग : महिला	फोटो उपलब्ध	195	YEB0387001	निर्वाचक का नाम : जगतवीर सिंह पिता का नाम: कुमेर सिंह गृह संख्या : 94 उम्र : 40 लिंग : पुरुष	फोटो उपलब्ध
196	YEB0993725	निर्वाचक का नाम : प्रीती तोमर पति का नाम: जगतवीर सिंह तोमर गृह संख्या : 94 उम्र : 38 लिंग : महिला	फोटो उपलब्ध	197	YEB0993014	निर्वाचक का नाम : सत्यपाल सिंह तोमर पति का नाम: कुम्हरे सिंह गृह संख्या : 94 उम्र : 36 लिंग : पुरुष	फोटो उपलब्ध	198	YEB0570135	निर्वाचक का नाम : अमरपाल पिता का नाम: अर्जुन गृह संख्या : 94 उम्र : 35 लिंग : पुरुष	फोटो उपलब्ध
199	YEB0570143	निर्वाचक का नाम : पूनम पति का नाम: अमरपाल गृह संख्या : 94 उम्र : 35 लिंग : महिला	फोटो उपलब्ध	200	YEB0570150	निर्वाचक का नाम : राहुल पिता का नाम: दलजीत गृह संख्या : 94 उम्र : 32 लिंग : पुरुष	फोटो उपलब्ध	201	YEB0993212	निर्वाचक का नाम : इन्द्रभान तोमर पिता का नाम: जोगेन्द्र तोमर गृह संख्या : 94 उम्र : 31 लिंग : पुरुष	फोटो उपलब्ध
202	YEB0993717	निर्वाचक का नाम : गौतम सिंह तोमर पिता का नाम: राजकुमार तोमर गृह संख्या : 94 उम्र : 29 लिंग : पुरुष	फोटो उपलब्ध	203	YEB0993709	निर्वाचक का नाम : शिवमसिंह तोमर पिता का नाम: दलजीत सिंह तोमर गृह संख्या : 94 उम्र : 28 लिंग : पुरुष	फोटो उपलब्ध	204	YEB0993733	निर्वाचक का नाम : प्रदीप सिंह तोमर पिता का नाम: दलवीर सिंह तोमर गृह संख्या : 94 उम्र : 28 लिंग : पुरुष	फोटो उपलब्ध
205	YEB2062305	निर्वाचक का नाम : शिल्पी तोमर पति का नाम: इन्द्रभान सिंह गृह संख्या : 94 उम्र : 28 लिंग : महिला	फोटो उपलब्ध	206	YEB1003458	निर्वाचक का नाम : संगम सिंह तोमर पिता का नाम: राज कुमार सिंह तोमर गृह संख्या : 94 उम्र : 27 लिंग : पुरुष	फोटो उपलब्ध	207	YEB1442508	निर्वाचक का नाम : आशीष तोमर पिता का नाम: शिवशुपाल सिंह गृह संख्या : 94 उम्र : 26 लिंग : पुरुष	फोटो उपलब्ध
208	YEB1764919	निर्वाचक का नाम : नेहा तोमर पिता का नाम: दलवीर तोमर गृह संख्या : 94 उम्र : 26 लिंग : महिला	फोटो उपलब्ध	209	YEB1106780	निर्वाचक का नाम : छोटेसिंह पिता का नाम: बाबूसिंह गृह संख्या : 95 उम्र : 76 लिंग : पुरुष	फोटो उपलब्ध	210	YEB1106848	निर्वाचक का नाम : सियादुलारी पति का नाम: छोटेसिंह गृह संख्या : 95 उम्र : 71 लिंग : महिला	फोटो उपलब्ध

211	LYC1086602	निर्वाचक का नाम : राम किशोर सिंह तोमर पिता का नाम: छोटेसिंह गृह संख्या : 95 उम्र : 48 लिंग : पुरुष	फोटो उपलब्ध	212	YEB1106863	निर्वाचक का नाम : मीरादेवी पिता का नाम: रामकिशोर गृह संख्या : 95 उम्र : 47 लिंग : महिला	फोटो उपलब्ध	213	LYC0725754	निर्वाचक का नाम : शैलेन्द्र सिंह पिता का नाम: छोटे सिंह गृह संख्या : 95 उम्र : 41 लिंग : पुरुष	फोटो उपलब्ध
# 214	YEB0288183	निर्वाचक का नाम : आरती पति का नाम: शैलेन्द्र सिंह गृह संख्या : 95 उम्र : 46 लिंग : महिला	फोटो उपलब्ध	215	YEB0993543	निर्वाचक का नाम : सुरज सिंह तोमर पिता का नाम: रामकिशोर सिंह गृह संख्या : 95 उम्र : 29 लिंग : पुरुष	फोटो उपलब्ध	216	YEB2116838	निर्वाचक का नाम : शिल्पी तोमर पति का नाम: सूरज सिंह तोमर गृह संख्या : 95 उम्र : 26 लिंग : महिला	फोटो उपलब्ध
217	YEB1190172	निर्वाचक का नाम : जगदीशसिंह पिता का नाम: बाबूसिंह गृह संख्या : 96 उम्र : 76 लिंग : पुरुष	फोटो उपलब्ध	218	YEB1241736	निर्वाचक का नाम : विशाखादेवी पति का नाम: जगदीशसिंह गृह संख्या : 96 उम्र : 74 लिंग : महिला	फोटो उपलब्ध	219	LYC0724633	निर्वाचक का नाम : रामलखनसिंह पिता का नाम: जगदीशसिंह गृह संख्या : 96 उम्र : 46 लिंग : पुरुष	फोटो उपलब्ध
220	YEB1241660	निर्वाचक का नाम : जयकरनसिंह पिता का नाम: जगदीशसिंह गृह संख्या : 96 उम्र : 44 लिंग : पुरुष	फोटो उपलब्ध	221	YEB0248377	निर्वाचक का नाम : सीमा देवी पति का नाम: रामलखन सिंह गृह संख्या : 96 उम्र : 42 लिंग : महिला	फोटो उपलब्ध	222	YEB0281014	निर्वाचक का नाम : अनीता देवी पति का नाम: जयकरन सिंह गृह संख्या : 96 उम्र : 40 लिंग : महिला	फोटो उपलब्ध
223	YEB2151553	निर्वाचक का नाम : काजल तोमर पिता का नाम: जयकरन सिंह तोमर गृह संख्या : 96 उम्र : 21 लिंग : महिला	फोटो उपलब्ध	224	LYC1086529	निर्वाचक का नाम : जंडेल सिंह पिता का नाम: अंगदसिंह गृह संख्या : 97 उम्र : 64 लिंग : पुरुष	फोटो उपलब्ध	225	LYC1409333	निर्वाचक का नाम : मुन्नीदेवी पति का नाम: जंडेलसिंह गृह संख्या : 97 उम्र : 54 लिंग : महिला	फोटो उपलब्ध
226	YEB0732669	निर्वाचक का नाम : राजवीरसिंह पिता का नाम: अंगदसिंह गृह संख्या : 97 उम्र : 54 लिंग : पुरुष	फोटो उपलब्ध	227	YEB0248385	निर्वाचक का नाम : कमलादेवी पति का नाम: राजवीरसिंह गृह संख्या : 97 उम्र : 52 लिंग : महिला	फोटो उपलब्ध	228	YEB0922856	निर्वाचक का नाम : प्रवीण सिंह पिता का नाम: राजवीर सिंह गृह संख्या : 97 उम्र : 31 लिंग : पुरुष	फोटो उपलब्ध
229	YEB2007425	निर्वाचक का नाम : ममता तोमर पति का नाम: प्रवीण सिंग तोमर गृह संख्या : 97 उम्र : 26 लिंग : महिला	फोटो उपलब्ध	230	YEB1165893	निर्वाचक का नाम : रामकरनसिंह पिता का नाम: राजेन्द्रसिंह गृह संख्या : 98 उम्र : 66 लिंग : पुरुष	फोटो उपलब्ध	231	YEB1646207	निर्वाचक का नाम : राममुरती पति का नाम: रामकरनसिंह गृह संख्या : 98 उम्र : 63 लिंग : महिला	फोटो उपलब्ध
232	YEB1646314	निर्वाचक का नाम : मुन्नीदेवी पति का नाम: शिवकरनसिंह गृह संख्या : 98 उम्र : 58 लिंग : महिला	फोटो उपलब्ध	233	YEB1165901	निर्वाचक का नाम : ऊषेन्द्रसिंह पिता का नाम: रामकरनसिंह गृह संख्या : 98 उम्र : 46 लिंग : पुरुष	फोटो उपलब्ध	234	LYC1483171	निर्वाचक का नाम : धरमबिन्दसिंह पिता का नाम: रामकरनसिंह गृह संख्या : 98 उम्र : 44 लिंग : पुरुष	फोटो उपलब्ध
235	LYC1483189	निर्वाचक का नाम : सिया दुलारी पति का नाम: उपेन्द्र सिंह गृह संख्या : 98 उम्र : 43 लिंग : महिला	फोटो उपलब्ध	236	YEB1342526	निर्वाचक का नाम : पुष्पेंद्र सिंग पिता का नाम: शिवकरण सिंग गृह संख्या : 98 उम्र : 26 लिंग : पुरुष	फोटो उपलब्ध	237	YEB1783570	निर्वाचक का नाम : आयुषी पति का नाम: पुष्पेंद्र सिंह तोमर गृह संख्या : 98 उम्र : 24 लिंग : महिला	फोटो उपलब्ध
238	YEB0841338	निर्वाचक का नाम : नीरज सिंह पिता का नाम: जगपात सिंह गृह संख्या : 99 उम्र : 41 लिंग : पुरुष	फोटो उपलब्ध	239	YEB0841460	निर्वाचक का नाम : सर्वत सिंह पिता का नाम: जगताप सिंह गृह संख्या : ९९ उम्र : 39 लिंग : पुरुष	फोटो उपलब्ध	240	YEB0841353	निर्वाचक का नाम : सोना देवी पति का नाम: नीरज सिंह गृह संख्या : ९९ उम्र : 39 लिंग : महिला	फोटो उपलब्ध

241 निर्वाचक का नाम : सोनम पति का नाम: सर्वर सिंह गृह संख्या : ९९ उम्र : 36 लिंग : महिला	YEB0841361 फोटो उपलब्ध	242 निर्वाचक का नाम : जगदीश सिंह पिता का नाम: बदनसिंह गृह संख्या : 100 उम्र : 76 लिंग : पुरुष	LYC1322684 फोटो उपलब्ध	243 निर्वाचक का नाम : राजकुमारी पति का नाम: जगदीशसिंह गृह संख्या : 100 उम्र : 71 लिंग : महिला	YEB1165927 फोटो उपलब्ध
244 निर्वाचक का नाम : हरराम पिता का नाम: जगदीशसिंह गृह संख्या : 100 उम्र : 44 लिंग : पुरुष	LYC1483403 फोटो उपलब्ध	245 निर्वाचक का नाम : हरिशंकरसिंह तोमर पिता का नाम: जगदीशसिंह तोमर गृह संख्या : 100 उम्र : 42 लिंग : पुरुष	YEB2178549 फोटो उपलब्ध	246 निर्वाचक का नाम : हुब्लाल पिता का नाम: मातादीन गृह संख्या : 101 उम्र : 66 लिंग : पुरुष	LYC1322627 फोटो उपलब्ध
247 निर्वाचक का नाम : श्रीराम पिता का नाम: आदिराम गृह संख्या : 101 उम्र : 54 लिंग : पुरुष	YEB1106897 फोटो उपलब्ध	248 निर्वाचक का नाम : गुडडीदेवी पति का नाम: रामसिंह गृह संख्या : 101 उम्र : 44 लिंग : महिला	LYC1322577 फोटो उपलब्ध	249 निर्वाचक का नाम : श्रीकृष्ण सिंह पिता का नाम: हुब्लाल गृह संख्या : 101 उम्र : 41 लिंग : पुरुष	LYC0724989 फोटो उपलब्ध
250 निर्वाचक का नाम : आरती पति का नाम: श्री कुष्ण गृह संख्या : 101 उम्र : 37 लिंग : महिला	LYC1322569 फोटो उपलब्ध	251 निर्वाचक का नाम : सत्यवीर सिंह पिता का नाम: हरी सिंह गृह संख्या : 101 उम्र : 34 लिंग : पुरुष	YEB0288191 फोटो उपलब्ध	252 निर्वाचक का नाम : देवकी पति का नाम: सत्यवीर गृह संख्या : 101 उम्र : 32 लिंग : महिला	YEB0841403 फोटो उपलब्ध
253 निर्वाचक का नाम : अम्बरीष पिता का नाम: हुब्लाल गृह संख्या : 101 उम्र : 31 लिंग : पुरुष	YEB0688309 फोटो उपलब्ध	254 निर्वाचक का नाम : मिठू लाल पिता का नाम: शोभा राम गृह संख्या : 101 उम्र : 31 लिंग : पुरुष	YEB0782714 फोटो उपलब्ध	255 निर्वाचक का नाम : सोनिराम पिता का नाम: श्रीराम गृह संख्या : 101 उम्र : 28 लिंग : पुरुष	YEB1453950 फोटो उपलब्ध
256 निर्वाचक का नाम : रचना पति का नाम: अमरीश गृह संख्या : 101 उम्र : 27 लिंग : महिला	YEB1454008 फोटो उपलब्ध	257 निर्वाचक का नाम : पूनम प्रज्यप्ती पति का नाम: मिठूलाल प्रजापति गृह संख्या : 101 उम्र : 26 लिंग : महिला	YEB2067692 फोटो उपलब्ध	258 निर्वाचक का नाम : बीनू प्रजापति पिता का नाम: रामसिंह गृह संख्या : 101 उम्र : 22 लिंग : महिला	YEB2198281 फोटो उपलब्ध
259 निर्वाचक का नाम : शोभाराम पिता का नाम: आदिराम गृह संख्या : 102 उम्र : 58 लिंग : पुरुष	YEB1106871 फोटो उपलब्ध	260 निर्वाचक का नाम : उरमिलादेवी पति का नाम: शोभाराम गृह संख्या : 102 उम्र : 56 लिंग : महिला	YEB1106889 फोटो उपलब्ध	261 निर्वाचक का नाम : रामबेटी पति का नाम: श्रीराम गृह संख्या : 102 उम्र : 52 लिंग : महिला	LYC1322585 फोटो उपलब्ध
262 निर्वाचक का नाम : ओमवती पति का नाम: हरीसिंह गृह संख्या : 102 उम्र : 48 लिंग : महिला	YEB1106905 फोटो उपलब्ध	263 निर्वाचक का नाम : रामबहादुर पिता का नाम: हरी सिंह गृह संख्या : 102 उम्र : 39 लिंग : पुरुष	LYC1337591 फोटो उपलब्ध	264 निर्वाचक का नाम : सनेही पति का नाम: रामबहादुर सिंह गृह संख्या : 102 उम्र : 37 लिंग : महिला	LYC1322551 फोटो उपलब्ध
265 निर्वाचक का नाम : धीरजराज पिता का नाम: हरिकिशन गृह संख्या : 103 उम्र : 71 लिंग : पुरुष	YEB1646264 फोटो उपलब्ध	266 निर्वाचक का नाम : रामअवतार पिता का नाम: छोटेलाल गृह संख्या : 103 उम्र : 70 लिंग : पुरुष	YEB0248419 फोटो उपलब्ध	267 निर्वाचक का नाम : निरमला पति का नाम: रामअवतार गृह संख्या : 103 उम्र : 69 लिंग : महिला	YEB1165935 फोटो उपलब्ध
268 निर्वाचक का नाम : रामलछिन पिता का नाम: छोटेलाल गृह संख्या : 103 उम्र : 59 लिंग : पुरुष	YEB1190180 फोटो उपलब्ध	269 निर्वाचक का नाम : विष्णुदत्त पिता का नाम: छोटेलाल गृह संख्या : 103 उम्र : 52 लिंग : पुरुष	LYC1483395 फोटो उपलब्ध	270 निर्वाचक का नाम : गुड्डीदेवी पति का नाम: विष्णुदत्त गृह संख्या : 103 उम्र : 50 लिंग : महिला	LYC1322593 फोटो उपलब्ध

271 निर्वाचक का नाम : राधेश्याम पिता का नाम: धीरजराज गृह संख्या : 103 उम्र : 46 लिंग : पुरुष	YEB1646017 फोटो उपलब्ध	272 निर्वाचक का नाम : राजोदेवी पति का नाम: राधेश्याम गृह संख्या : 103 उम्र : 45 लिंग : महिला	LYC1322643 फोटो उपलब्ध	273 निर्वाचक का नाम : बारेलाल पिता का नाम: धीरजराज गृह संख्या : 103 उम्र : 44 लिंग : पुरुष	YEB1646058 फोटो उपलब्ध
274 निर्वाचक का नाम : ममता पति का नाम: रामहरी गृह संख्या : 103 उम्र : 38 लिंग : महिला	YEB0570267 फोटो उपलब्ध	275 निर्वाचक का नाम : रामहरी पिता का नाम: रामअवतार सिंह गृह संख्या : 103 उम्र : 37 लिंग : पुरुष	LYC1322619 फोटो उपलब्ध	276 निर्वाचक का नाम : बबिता प्रजापति पिता का नाम: राधेश्याम प्रजापति गृह संख्या : 103 उम्र : 28 लिंग : महिला	YEB2126837 फोटो उपलब्ध
277 निर्वाचक का नाम : आरती प्रजापति पिता का नाम: राधेश्याम प्रजापति गृह संख्या : 103 उम्र : 25 लिंग : महिला	YEB2126894 फोटो उपलब्ध	278 निर्वाचक का नाम : सोनाबाई पति का नाम: केदार गृह संख्या : 104 उम्र : 58 लिंग : महिला	YEB1165950 फोटो उपलब्ध	279 निर्वाचक का नाम : जयराम पिता का नाम: मातादीन गृह संख्या : 104 उम्र : 56 लिंग : पुरुष	YEB0166322 फोटो उपलब्ध
280 निर्वाचक का नाम : गंगादेवी पति का नाम: जयराम गृह संख्या : 104 उम्र : 53 लिंग : महिला	YEB1165943 फोटो उपलब्ध	281 निर्वाचक का नाम : धर्मेन्द्र कुमार पिता का नाम: केदार प्रसाद गृह संख्या : 104 उम्र : 39 लिंग : पुरुष	YEB0288209 फोटो उपलब्ध	282 निर्वाचक का नाम : सीमा पति का नाम: धर्मेन्द्र कुमार गृह संख्या : 104 उम्र : 37 लिंग : महिला	YEB0841510 फोटो उपलब्ध
283 निर्वाचक का नाम : सुनील कुमार पिता का नाम: जयराम सिंह गृह संख्या : 104 उम्र : 33 लिंग : पुरुष	YEB0387027 फोटो उपलब्ध	284 निर्वाचक का नाम : घनश्याम पिता का नाम: केदार सिंह गृह संख्या : 104 उम्र : 32 लिंग : पुरुष	YEB0688317 फोटो उपलब्ध	285 निर्वाचक का नाम : संजू पति का नाम: सुनील कुमार गृह संख्या : १०४ उम्र : 32 लिंग : महिला	YEB0841502 फोटो उपलब्ध
286 निर्वाचक का नाम : हेमराज पिता का नाम: जयराम गृह संख्या : 104 उम्र : 31 लिंग : पुरुष	YEB0688424 फोटो उपलब्ध	287 निर्वाचक का नाम : मालती पति का नाम: हेमराज गृह संख्या : 104 उम्र : 31 लिंग : महिला	YEB1764927 फोटो उपलब्ध	288 निर्वाचक का नाम : प्रीती पति का नाम: घनश्याम गृह संख्या : 104 उम्र : 29 लिंग : महिला	YEB0993592 फोटो उपलब्ध
289 निर्वाचक का नाम : मीरादेवी पति का नाम: भीखाराम गृह संख्या : 105 उम्र : 66 लिंग : महिला	YEB1165968 फोटो उपलब्ध	290 निर्वाचक का नाम : नेकराम पिता का नाम: भीखाराम गृह संख्या : 105 उम्र : 46 लिंग : पुरुष	YEB0166330 फोटो उपलब्ध	291 निर्वाचक का नाम : सत्यदेव पिता का नाम: भीखाराम गृह संख्या : 105 उम्र : 39 लिंग : पुरुष	LYC1322692 फोटो उपलब्ध
292 निर्वाचक का नाम : विनोद कुमार पिता का नाम: भीखाराम गृह संख्या : 105 उम्र : 37 लिंग : पुरुष	YEB0387076 फोटो उपलब्ध	293 निर्वाचक का नाम : राजाबेटी पति का नाम: सत्यदेव गृह संख्या : 105 उम्र : 37 लिंग : महिला	LYC1322726 फोटो उपलब्ध	294 निर्वाचक का नाम : बेबी देवी पति का नाम: विनोद गृह संख्या : 105 उम्र : 35 लिंग : महिला	YEB0387068 फोटो उपलब्ध
295 निर्वाचक का नाम : रामजीत प्रजापति पिता का नाम: भीखाराम गृह संख्या : 105 उम्र : 32 लिंग : पुरुष	YEB0387043 फोटो उपलब्ध	296 निर्वाचक का नाम : रेखा प्रजापति पति का नाम: रामजीत गृह संख्या : 105 उम्र : 30 लिंग : महिला	YEB0993568 फोटो उपलब्ध	297 निर्वाचक का नाम : रिंतु प्रजापति पिता का नाम: नेतराम प्रजापति गृह संख्या : 105 उम्र : 22 लिंग : महिला	YEB2155562 फोटो उपलब्ध
298 निर्वाचक का नाम : शिवप्यारी पति का नाम: महादेवसिंह गृह संख्या : 106 उम्र : 86 लिंग : महिला	YEB1190206 फोटो उपलब्ध	299 निर्वाचक का नाम : सुशीलादेवी पति का नाम: महेन्द्रसिंह गृह संख्या : 106 उम्र : 76 लिंग : महिला	YEB1646140 फोटो उपलब्ध	300 निर्वाचक का नाम : राजवीरसिंह पिता का नाम: महेन्द्रसिंह गृह संख्या : 106 उम्र : 52 लिंग : पुरुष	YEB1646165 फोटो उपलब्ध

301 निर्वाचक का नाम : ऊषादेवी पति का नाम: राजवीरसिंह गृह संख्या : 106 उम्र : 49 लिंग : महिला	YEB1241744 फोटो उपलब्ध	302 निर्वाचक का नाम : हरवीरसिंह पिता का नाम: महादेवसिंह गृह संख्या : 106 उम्र : 46 लिंग : पुरुष	YEB1165976 फोटो उपलब्ध	303 निर्वाचक का नाम : कुशमादेवी पति का नाम: हरवीरसिंह गृह संख्या : 106 उम्र : 45 लिंग : महिला	LYC0130435 फोटो उपलब्ध
304 निर्वाचक का नाम : सुखवीरसिंह पिता का नाम: महेन्द्रसिंह गृह संख्या : 106 उम्र : 44 लिंग : पुरुष	YEB1677814 फोटो उपलब्ध	305 निर्वाचक का नाम : सुमन पति का नाम: सुखवीर सिंह गृह संख्या : 106 उम्र : 40 लिंग : महिला	YEB0288217 फोटो उपलब्ध	306 निर्वाचक का नाम : सामन्त पिता का नाम: राजवीर गृह संख्या : 106 उम्र : 32 लिंग : पुरुष	YEB0570275 फोटो उपलब्ध
307 निर्वाचक का नाम : सौरभ पिता का नाम: हरवीर सिंह गृह संख्या : 106 उम्र : 31 लिंग : पुरुष	YEB0819292 फोटो उपलब्ध	308 निर्वाचक का नाम : स्नेहा पिता का नाम: हरवीर सिंह गृह संख्या : 106 उम्र : 28 लिंग : महिला	YEB0922898 फोटो उपलब्ध	309 निर्वाचक का नाम : आरती पति का नाम: सामंत सिंह गृह संख्या : 106 उम्र : 27 लिंग : महिला	YEB1764935 फोटो उपलब्ध
310 निर्वाचक का नाम : रश्मि पति का नाम: सौरभ गृह संख्या : 106 उम्र : 27 लिंग : महिला	YEB2007375 फोटो उपलब्ध	311 निर्वाचक का नाम : नीलमदेवी पति का नाम: जयपालसिंह गृह संख्या : 107 उम्र : 62 लिंग : महिला	YEB1646090 फोटो उपलब्ध	312 निर्वाचक का नाम : प्रेमलता पति का नाम: योगेन्द्रसिंह गृह संख्या : 107 उम्र : 58 लिंग : महिला	YEB0248427 फोटो उपलब्ध
313 निर्वाचक का नाम : शिवकुमार पिता का नाम: राजेन्द्रसिंह गृह संख्या : 107 उम्र : 56 लिंग : पुरुष	YEB1190222 फोटो उपलब्ध	314 निर्वाचक का नाम : ऊषादेवी पति का नाम: कृष्णपालसिंह गृह संख्या : 107 उम्र : 56 लिंग : महिला	YEB0281022 फोटो उपलब्ध	315 निर्वाचक का नाम : कुशमादेवी पति का नाम: शिवकुमार गृह संख्या : 107 उम्र : 53 लिंग : महिला	YEB1190248 फोटो उपलब्ध
316 निर्वाचक का नाम : रीतादेवी पति का नाम: राजकुमार गृह संख्या : 107 उम्र : 52 लिंग : महिला	LYC1322825 फोटो उपलब्ध	317 निर्वाचक का नाम : दुष्यंत सिंह पिता का नाम: जयपाल सिंह गृह संख्या : 107 उम्र : 42 लिंग : पुरुष	YEB1268614 फोटो उपलब्ध	318 निर्वाचक का नाम : राजा पिता का नाम: योगेन्द्र गृह संख्या : 107 उम्र : 40 लिंग : पुरुष	YEB0570283 फोटो उपलब्ध
319 निर्वाचक का नाम : कुलदीप सिंह पिता का नाम: कृष्णपाल सिंह गृह संख्या : 107 उम्र : 39 लिंग : पुरुष	LYC1409234 फोटो उपलब्ध	320 निर्वाचक का नाम : रत्नेश पति का नाम: रणविजय सिंह गृह संख्या : 107 उम्र : 39 लिंग : महिला	LYC1409218 फोटो उपलब्ध	321 निर्वाचक का नाम : रचना पति का नाम: दुष्यन्त सिंह गृह संख्या : 107 उम्र : 39 लिंग : महिला	YEB0218834 फोटो उपलब्ध
322 निर्वाचक का नाम : सरिता पति का नाम: राजासिंह गृह संख्या : 107 उम्र : 38 लिंग : महिला	YEB0570291 फोटो उपलब्ध	323 निर्वाचक का नाम : चन्द्रशेखर पिता का नाम: योगेन्द्र गृह संख्या : 107 उम्र : 37 लिंग : पुरुष	YEB0218842 फोटो उपलब्ध	324 निर्वाचक का नाम : बीनू पति का नाम: कुलदीप सिंह गृह संख्या : 107 उम्र : 37 लिंग : महिला	YEB0248435 फोटो उपलब्ध
325 निर्वाचक का नाम : प्रीती देवी पति का नाम: चन्द्रशेखर गृह संख्या : 107 उम्र : 37 लिंग : महिला	YEB0218859 फोटो उपलब्ध	326 निर्वाचक का नाम : शशी तोमर पति का नाम: संदीप सिंह तोमर गृह संख्या : 107 उम्र : 36 लिंग : महिला	YEB1234848 फोटो उपलब्ध	327 निर्वाचक का नाम : नीतेश कुमार सिंह पिता का नाम: शिवकुमार सिंह गृह संख्या : 107 उम्र : 35 लिंग : पुरुष	YEB0387100 फोटो उपलब्ध
328 निर्वाचक का नाम : गुलशन सिंग तोमर पिता का नाम: राजकुमार सिंग तोमर गृह संख्या : 107 उम्र : 35 लिंग : पुरुष	YEB1342567 फोटो उपलब्ध	329 निर्वाचक का नाम : संदीप पिता का नाम: कृष्णपाल गृह संख्या : 107 उम्र : 33 लिंग : पुरुष	YEB0571067 फोटो उपलब्ध	330 निर्वाचक का नाम : पूनम पति का नाम: नितेशकुमार गृह संख्या : 107 उम्र : 33 लिंग : महिला	YEB1281815 फोटो उपलब्ध

331	YEB1305143	निर्वाचक का नाम : नीतू तोमर पति का नाम: गुलशन सिंह गृह संख्या : 107 उम्र : 29 लिंग : महिला	फोटो उपलब्ध	332	YEB1646801	निर्वाचक का नाम : सुरेन्द्रसिंह पिता का नाम: रतनसिंह गृह संख्या : 108 उम्र : 69 लिंग : पुरुष	फोटो उपलब्ध	333	YEB0248443	निर्वाचक का नाम : भारतसिंह पिता का नाम: रतनसिंह गृह संख्या : 108 उम्र : 68 लिंग : पुरुष	फोटो उपलब्ध
334	YEB1645381	निर्वाचक का नाम : शान्तादेवी पति का नाम: सुरेन्द्रसिंह गृह संख्या : 108 उम्र : 67 लिंग : महिला	फोटो उपलब्ध	335	LYC1322833	निर्वाचक का नाम : कमलेशकुमारी पति का नाम: विजेन्द्रसिंह गृह संख्या : 108 उम्र : 52 लिंग : महिला	फोटो उपलब्ध	336	YEB0281030	निर्वाचक का नाम : जितेन्द्रसिंह पिता का नाम: रूपसिंह गृह संख्या : 108 उम्र : 50 लिंग : पुरुष	फोटो उपलब्ध
337	YEB0248450	निर्वाचक का नाम : शकुन्तलादेवी पति का नाम: जितेन्द्रसिंह गृह संख्या : 108 उम्र : 45 लिंग : महिला	फोटो उपलब्ध	338	LYC1483213	निर्वाचक का नाम : रविन्द्रसिंह पिता का नाम: रूपसिंह गृह संख्या : 108 उम्र : 40 लिंग : पुरुष	फोटो उपलब्ध	339	LYC1322817	निर्वाचक का नाम : बृजकिशोर सिंह पिता का नाम: सुरेन्द्र सिंह गृह संख्या : 108 उम्र : 37 लिंग : पुरुष	फोटो उपलब्ध
340	YEB0841379	निर्वाचक का नाम : प्रियंका पति का नाम: ब्रजकिशोर गृह संख्या : १०८ उम्र : 36 लिंग : महिला	फोटो उपलब्ध	341	YEB0570184	निर्वाचक का नाम : शिवप्रताप पिता का नाम: विजेन्द्र गृह संख्या : 108 उम्र : 33 लिंग : पुरुष	फोटो उपलब्ध	342	YEB2242774	निर्वाचक का नाम : प्रियंका तोमर पति का नाम: अभिषेक तोमर गृह संख्या : 108 उम्र : 31 लिंग : महिला	फोटो उपलब्ध
343	YEB1338631	निर्वाचक का नाम : सुरज सिंग तोमर पिता का नाम: जितेन्द्र सिंग तोमर गृह संख्या : 108 उम्र : 29 लिंग : पुरुष	फोटो उपलब्ध	344	YEB1003490	निर्वाचक का नाम : अभिषेक तोमर पिता का नाम: विजेन्द्र सिंह गृह संख्या : 108 उम्र : 27 लिंग : पुरुष	फोटो उपलब्ध	345	YEB2236479	निर्वाचक का नाम : पूनम तोमर पति का नाम: सुरज सिंह गृह संख्या : 108 उम्र : 27 लिंग : महिला	फोटो उपलब्ध
346	YEB2243475	निर्वाचक का नाम : अंजली तोमर पति का नाम: शिवप्रताप सिंह तोमर गृह संख्या : 108 उम्र : 22 लिंग : महिला	फोटो उपलब्ध	347	YEB0281055	निर्वाचक का नाम : नरेशसिंह पिता का नाम: रूकमसिंह गृह संख्या : 109 उम्र : 66 लिंग : पुरुष	फोटो उपलब्ध	348	YEB1165992	निर्वाचक का नाम : रामश्री पति का नाम: नरेशसिंह गृह संख्या : 109 उम्र : 64 लिंग : महिला	फोटो उपलब्ध
349	YEB1645761	निर्वाचक का नाम : मानसिंह पिता का नाम: रूकमसिंह गृह संख्या : 109 उम्र : 61 लिंग : पुरुष	फोटो उपलब्ध	350	LYC0130732	निर्वाचक का नाम : उरमिलादेवी पति का नाम: मानसिंह गृह संख्या : 109 उम्र : 48 लिंग : महिला	फोटो उपलब्ध	351	LYC0130740	निर्वाचक का नाम : सत्यभानसिंह पिता का नाम: नरेशसिंह गृह संख्या : 109 उम्र : 44 लिंग : पुरुष	फोटो उपलब्ध
352	YEB0570200	निर्वाचक का नाम : रेनू पति का नाम: राजू गृह संख्या : 109 उम्र : 43 लिंग : महिला	फोटो उपलब्ध	353	LYC1483221	निर्वाचक का नाम : अनिता देवी पति का नाम: सत्यभान सिंह गृह संख्या : 109 उम्र : 41 लिंग : महिला	फोटो उपलब्ध	354	YEB1824408	निर्वाचक का नाम : दीप्ति तोमर पिता का नाम: सत्यभान सिंह तोमर गृह संख्या : 109 उम्र : 24 लिंग : महिला	फोटो उपलब्ध
355	YEB1645811	निर्वाचक का नाम : फेरनसिंह पिता का नाम: नवाबसिंह गृह संख्या : 110 उम्र : 78 लिंग : पुरुष	फोटो उपलब्ध	356	YEB1646488	निर्वाचक का नाम : अरविन्द्रसिंह पिता का नाम: फेरनसिंह गृह संख्या : 110 उम्र : 50 लिंग : पुरुष	फोटो उपलब्ध	357	LYC1322841	निर्वाचक का नाम : सीमादेवी पति का नाम: अरविन्द्रसिंह गृह संख्या : 110 उम्र : 48 लिंग : महिला	फोटो उपलब्ध
358	YEB0993022	निर्वाचक का नाम : हर्षवर्धन तोमर पिता का नाम: अरविन्द्र सिंह तोमर गृह संख्या : 110 उम्र : 32 लिंग : पुरुष	फोटो उपलब्ध	359	YEB1359538	निर्वाचक का नाम : रामराज पति का नाम: हर्षधन तोमर गृह संख्या : 110 उम्र : 32 लिंग : महिला	फोटो उपलब्ध	360	YEB2014280	निर्वाचक का नाम : सपना पति का नाम: विजय सिंह तोमर गृह संख्या : 110 उम्र : 29 लिंग : महिला	फोटो उपलब्ध

361	YEB0993782	निर्वाचक का नाम : विजय सिंह तोमर पिता का नाम: अरविंद तोमर गृह संख्या : 110 उम्र : 28 लिंग : पुरुष	फोटो उपलब्ध	362	YEB1645555	निर्वाचक का नाम : बच्चू सिंह पिता का नाम: भीकमसिंह गृह संख्या : 111 उम्र : 68 लिंग : पुरुष	फोटो उपलब्ध	363	YEB1645316	निर्वाचक का नाम : शीतलादेवी पिता का नाम: बच्चू सिंह गृह संख्या : 111 उम्र : 66 लिंग : महिला	फोटो उपलब्ध
364	YEB1677855	निर्वाचक का नाम : रनजीतसिंह पिता का नाम: भीकमसिंह गृह संख्या : 111 उम्र : 61 लिंग : पुरुष	फोटो उपलब्ध	365	YEB1648146	निर्वाचक का नाम : उर्मिलादेवी पिता का नाम: रनजीतसिंह गृह संख्या : 111 उम्र : 58 लिंग : महिला	फोटो उपलब्ध	366	YEB0281063	निर्वाचक का नाम : रामअवतारसिंह पिता का नाम: मातादीन गृह संख्या : 112 उम्र : 73 लिंग : पुरुष	फोटो उपलब्ध
367	YEB1645274	निर्वाचक का नाम : उर्मिला देवी पिता का नाम: रामअवतारसिंह गृह संख्या : 112 उम्र : 70 लिंग : महिला	फोटो उपलब्ध	368	LYC1322783	निर्वाचक का नाम : बृजमोहन पिता का नाम: रामअवतारसिंह गृह संख्या : 112 उम्र : 44 लिंग : पुरुष	फोटो उपलब्ध	369	LYC1322791	निर्वाचक का नाम : रेनु पिता का नाम: बृजमोहन सिंह गृह संख्या : 112 उम्र : 39 लिंग : महिला	फोटो उपलब्ध
370	YEB1106939	निर्वाचक का नाम : मुन्नीसिंह पिता का नाम: मुन्नीसिंह गृह संख्या : 113 उम्र : 64 लिंग : पुरुष	फोटो उपलब्ध	371	LYC1322759	निर्वाचक का नाम : विद्यावती पिता का नाम: मुन्नीसिंह गृह संख्या : 113 उम्र : 63 लिंग : महिला	फोटो उपलब्ध	372	YEB1106947	निर्वाचक का नाम : जयरामसिंह पिता का नाम: मुन्नीसिंह गृह संख्या : 113 उम्र : 56 लिंग : पुरुष	फोटो उपलब्ध
373	YEB1648120	निर्वाचक का नाम : लालीदेवी पिता का नाम: जयरामसिंह गृह संख्या : 113 उम्र : 54 लिंग : महिला	फोटो उपलब्ध	374	LYC1483239	निर्वाचक का नाम : धरमवीरसिंह पिता का नाम: मुन्नीसिंह गृह संख्या : 113 उम्र : 46 लिंग : पुरुष	फोटो उपलब्ध	375	YEB0166348	निर्वाचक का नाम : जीतू सिंह तोमर पिता का नाम: मुन्नीसिंह गृह संख्या : 113 उम्र : 44 लिंग : पुरुष	फोटो उपलब्ध
376	LYC1483247	निर्वाचक का नाम : सुनितादेवी पिता का नाम: धरमवीरसिंह गृह संख्या : 113 उम्र : 44 लिंग : महिला	फोटो उपलब्ध	377	LYC1322767	निर्वाचक का नाम : कल्पना देवी पिता का नाम: जीतबहादुर सिंह गृह संख्या : 113 उम्र : 41 लिंग : महिला	फोटो उपलब्ध	378	YEB0819375	निर्वाचक का नाम : रामबहादुर पिता का नाम: मुन्नी सिंह गृह संख्या : 113 उम्र : 40 लिंग : पुरुष	फोटो उपलब्ध
379	YEB0819367	निर्वाचक का नाम : सुधीर पिता का नाम: जयराम गृह संख्या : 113 उम्र : 37 लिंग : पुरुष	फोटो उपलब्ध	380	LYC1483437	निर्वाचक का नाम : पिंकी पिता का नाम: रामबहादुर सिंह गृह संख्या : 113 उम्र : 37 लिंग : महिला	फोटो उपलब्ध	381	YEB0819383	निर्वाचक का नाम : रूची पिता का नाम: सुधीर गृह संख्या : 113 उम्र : 35 लिंग : महिला	फोटो उपलब्ध
382	YEB0570861	निर्वाचक का नाम : अंजली पिता का नाम: लोकेन्द्र गृह संख्या : 113 उम्र : 32 लिंग : महिला	फोटो उपलब्ध	383	YEB2178515	निर्वाचक का नाम : सारथीतोमर तोमर पिता का नाम: धीरेन्द्रसिंह तोमर गृह संख्या : 113 उम्र : 31 लिंग : महिला	फोटो उपलब्ध	384	YEB0819433	निर्वाचक का नाम : धीरेन्द्र सिंह तोमर पिता का नाम: धर्मवीर सिंह गृह संख्या : 113 उम्र : 30 लिंग : पुरुष	फोटो उपलब्ध
385	YEB2215176	निर्वाचक का नाम : राजीव तोमर पिता का नाम: जयराम तोमर गृह संख्या : 113 उम्र : 26 लिंग : पुरुष	फोटो उपलब्ध	386	YEB1904689	निर्वाचक का नाम : प्रशांत तोमर पिता का नाम: जीतू सिंह तोमर गृह संख्या : 113 उम्र : 22 लिंग : पुरुष	फोटो उपलब्ध	387	YEB0166355	निर्वाचक का नाम : रामप्रकाश पिता का नाम: गंगाराम गृह संख्या : 114 उम्र : 73 लिंग : पुरुष	फोटो उपलब्ध
388	YEB1106988	निर्वाचक का नाम : शान्तीदेवी पिता का नाम: रामप्रकाश गृह संख्या : 114 उम्र : 62 लिंग : महिला	फोटो उपलब्ध	389	LYC1337617	निर्वाचक का नाम : उमाशंकर पिता का नाम: गंगाराम गृह संख्या : 114 उम्र : 46 लिंग : पुरुष	फोटो उपलब्ध	390	LYC1337625	निर्वाचक का नाम : मीना पिता का नाम: उमाशंकर गृह संख्या : 114 उम्र : 41 लिंग : महिला	फोटो उपलब्ध

391	LYC1337633	निर्वाचक का नाम : सतीश पिता का नाम: रामप्रकाश गृह संख्या : 114 उम्र : 37 लिंग : पुरुष	फोटो उपलब्ध	392	YEB0570879	निर्वाचक का नाम : नीलम पति का नाम: सतीश गृह संख्या : 114 उम्र : 37 लिंग : महिला	फोटो उपलब्ध	393	YEB0281071	निर्वाचक का नाम : मानकुअरि पति का नाम: सिरनामसिंह गृह संख्या : 115 उम्र : 71 लिंग : महिला	फोटो उपलब्ध
394	LYC0130963	निर्वाचक का नाम : प्रमोदसिंह पिता का नाम: प्रतापसिंह गृह संख्या : 115 उम्र : 44 लिंग : पुरुष	फोटो उपलब्ध	395	LYC1322775	निर्वाचक का नाम : शीलम देवी पति का नाम: प्रमोद सिंह गृह संख्या : 115 उम्र : 41 लिंग : महिला	फोटो उपलब्ध	396	YEB1645340	निर्वाचक का नाम : परिमलसिंह पिता का नाम: उदमसिंह गृह संख्या : 116 उम्र : 56 लिंग : पुरुष	फोटो उपलब्ध
397	YEB1677327	निर्वाचक का नाम : मुन्नीदेवी पति का नाम: परिमल सिंह गृह संख्या : 116 उम्र : 54 लिंग : महिला	फोटो उपलब्ध	398	YEB1107044	निर्वाचक का नाम : शेरसिंह पिता का नाम: उदमसिंह गृह संख्या : 116 उम्र : 49 लिंग : पुरुष	फोटो उपलब्ध	399	LYC1322742	निर्वाचक का नाम : भूदेबी पति का नाम: शेरसिंह गृह संख्या : 116 उम्र : 47 लिंग : महिला	फोटो उपलब्ध
400	YEB0288225	निर्वाचक का नाम : राघवेन्द्र सिंह पिता का नाम: पीरमाल सिंह गृह संख्या : 116 उम्र : 41 लिंग : पुरुष	फोटो उपलब्ध	401	YEB0993758	निर्वाचक का नाम : राखी तोमर पति का नाम: राघवेन्द्र सिंह गृह संख्या : 116 उम्र : 38 लिंग : महिला	फोटो उपलब्ध	402	YEB0288233	निर्वाचक का नाम : सुनील सिंह पिता का नाम: शेर सिंह गृह संख्या : 116 उम्र : 35 लिंग : पुरुष	फोटो उपलब्ध
403	YEB0993790	निर्वाचक का नाम : रामू सिंह पिता का नाम: शेर सिंह गृह संख्या : 116 उम्र : 31 लिंग : पुरुष	फोटो उपलब्ध	404	YEB0993816	निर्वाचक का नाम : अर्चना पति का नाम: रामू सिंह गृह संख्या : 116 उम्र : 30 लिंग : महिला	फोटो उपलब्ध	405	YEB1764943	निर्वाचक का नाम : श्याम सिंह तोमर पिता का नाम: शेर सिंह तोमर गृह संख्या : 116 उम्र : 26 लिंग : पुरुष	फोटो उपलब्ध
406	YEB2071009	निर्वाचक का नाम : शुहाणी तोमर पति का नाम: श्याम सिंह तोमर गृह संख्या : 116 उम्र : 24 लिंग : महिला	फोटो उपलब्ध	407	YEB1646389	निर्वाचक का नाम : वहोरनसिंह पिता का नाम: भगवानसिंह गृह संख्या : 117 उम्र : 82 लिंग : पुरुष	फोटो उपलब्ध	408	YEB1646421	निर्वाचक का नाम : जसवन्तसिंह पिता का नाम: वहोरनसिंह गृह संख्या : 117 उम्र : 58 लिंग : पुरुष	फोटो उपलब्ध
409	YEB0248468	निर्वाचक का नाम : श्यामादेवी पति का नाम: जसवन्तसिंह गृह संख्या : 117 उम्र : 56 लिंग : महिला	फोटो उपलब्ध	410	YEB0387118	निर्वाचक का नाम : सन्तकुमार सिंह पिता का नाम: जसवन्त सिंह गृह संख्या : 117 उम्र : 36 लिंग : पुरुष	फोटो उपलब्ध	411	YEB0819474	निर्वाचक का नाम : रामा पति का नाम: सन्तकुमार सिंह गृह संख्या : 117 उम्र : 34 लिंग : महिला	फोटो उपलब्ध
412	YEB1512763	निर्वाचक का नाम : अजय सिंह तोमर पिता का नाम: जसवंत सिंह गृह संख्या : 117 उम्र : 25 लिंग : पुरुष	फोटो उपलब्ध	413	YEB0248476	निर्वाचक का नाम : अनुपसिंह पिता का नाम: लाखनसिंह गृह संख्या : 118 उम्र : 71 लिंग : पुरुष	फोटो उपलब्ध	414	YEB1646884	निर्वाचक का नाम : रानीदेवी पति का नाम: अनुपसिंह गृह संख्या : 118 उम्र : 68 लिंग : महिला	फोटो उपलब्ध
415	YEB1646520	निर्वाचक का नाम : सुरेशसिंह पिता का नाम: लाखनसिंह गृह संख्या : 118 उम्र : 67 लिंग : पुरुष	फोटो उपलब्ध	416	YEB0248484	निर्वाचक का नाम : सहदेवसिंह पिता का नाम: लाखनसिंह गृह संख्या : 118 उम्र : 64 लिंग : पुरुष	फोटो उपलब्ध	417	YEB0248492	निर्वाचक का नाम : वासुदेवसिंह पिता का नाम: लाखनसिंह गृह संख्या : 118 उम्र : 62 लिंग : पुरुष	फोटो उपलब्ध
418	YEB1646751	निर्वाचक का नाम : मुन्नीदेवी पति का नाम: सहदेवसिंह गृह संख्या : 118 उम्र : 62 लिंग : महिला	फोटो उपलब्ध	419	YEB1646595	निर्वाचक का नाम : लछमीदेवी पति का नाम: वासुदेवसिंह गृह संख्या : 118 उम्र : 58 लिंग : महिला	फोटो उपलब्ध	420	YEB1647049	निर्वाचक का नाम : देशवीरसिंह पिता का नाम: अनुपसिंह गृह संख्या : 118 उम्र : 45 लिंग : पुरुष	फोटो उपलब्ध

421	LYC1409242	निर्वाचक का नाम : श्यामवीर पिता का नाम: अनूप सिंह गृह संख्या : 118 उम्र : 39 लिंग : पुरुष	फोटो उपलब्ध	422	YEB0218867	निर्वाचक का नाम : रघुराजसिंह पिता का नाम: सहदेवसिंह गृह संख्या : 118 उम्र : 39 लिंग : पुरुष	फोटो उपलब्ध	423	LYC1483262	निर्वाचक का नाम : श्यामबिहारी सिंह पिता का नाम: सुरेश सिंह गृह संख्या : 118 उम्र : 37 लिंग : पुरुष	फोटो उपलब्ध
424	YEB0387175	निर्वाचक का नाम : अमित कुमार सिंह तोमर पिता का नाम: वासुदेव सिंह तोमर गृह संख्या : 118 उम्र : 37 लिंग : पुरुष	फोटो उपलब्ध	425	YEB0570887	निर्वाचक का नाम : माधुरी पति का नाम: श्यामवीर गृह संख्या : 118 उम्र : 37 लिंग : महिला	फोटो उपलब्ध	426	YEB0570895	निर्वाचक का नाम : सुमन पति का नाम: श्यामबिहारी गृह संख्या : 118 उम्र : 36 लिंग : महिला	फोटो उपलब्ध
427	YEB0387167	निर्वाचक का नाम : सुनीला तोमर पति का नाम: अमित कुमार गृह संख्या : 118 उम्र : 35 लिंग : महिला	फोटो उपलब्ध	428	YEB0387134	निर्वाचक का नाम : शिवराज सिंह तोमर पिता का नाम: वासुदेवसिंह गृह संख्या : 118 उम्र : 34 लिंग : पुरुष	फोटो उपलब्ध	429	YEB0993766	निर्वाचक का नाम : जितेन्द्र सिंह पिता का नाम: वासुदेव सिंह तोमर गृह संख्या : 118 उम्र : 30 लिंग : पुरुष	फोटो उपलब्ध
430	YEB2014645	निर्वाचक का नाम : क्षमा पति का नाम: जितेंद्र सिंह गृह संख्या : 118 उम्र : 30 लिंग : महिला	फोटो उपलब्ध	431	YEB1454164	निर्वाचक का नाम : पारूल तोमर पति का नाम: शिवराज सिंह तोमर गृह संख्या : 118 उम्र : 28 लिंग : महिला	फोटो उपलब्ध	432	YEB2176444	निर्वाचक का नाम : सुमन तोमर पति का नाम: रघुराज सिंह तोमर गृह संख्या : 118 उम्र : 26 लिंग : महिला	फोटो उपलब्ध
433	YEB0166363	निर्वाचक का नाम : जनक सिंह सेगर पिता का नाम: जगन्नाथसिंह गृह संख्या : 119 उम्र : 61 लिंग : पुरुष	फोटो उपलब्ध	434	YEB1241678	निर्वाचक का नाम : मिथलेश पति का नाम: भानसिंह गृह संख्या : 119 उम्र : 58 लिंग : महिला	फोटो उपलब्ध	435	LYC1586734	निर्वाचक का नाम : सावित्री देवी पति का नाम: जनकसिंह गृह संख्या : 119 उम्र : 58 लिंग : महिला	फोटो उपलब्ध
436	YEB2019826	निर्वाचक का नाम : जगजीत सिंह तोमर पिता का नाम: उदयवीर सिंह तोमर गृह संख्या : 119 उम्र : 53 लिंग : पुरुष	फोटो उपलब्ध	437	LYC0131185	निर्वाचक का नाम : जगनसिंह पिता का नाम: उदयवीरसिंह गृह संख्या : 119 उम्र : 46 लिंग : पुरुष	फोटो उपलब्ध	438	YEB0248500	निर्वाचक का नाम : जगवीरसिंह पिता का नाम: बलवीरसिंह गृह संख्या : 119 उम्र : 46 लिंग : पुरुष	फोटो उपलब्ध
439	LYC1409200	निर्वाचक का नाम : संध्या देवी पति का नाम: जगजीत सिंह गृह संख्या : 119 उम्र : 44 लिंग : महिला	फोटो उपलब्ध	440	YEB0248518	निर्वाचक का नाम : आशा देवी पति का नाम: जगन सिंह गृह संख्या : 119 उम्र : 41 लिंग : महिला	फोटो उपलब्ध	441	YEB2023794	निर्वाचक का नाम : मदन सिंह तोमर पिता का नाम: उदयवीर सिंह तोमर गृह संख्या : 119 उम्र : 40 लिंग : पुरुष	फोटो उपलब्ध
442	LYC1409283	निर्वाचक का नाम : बेबी पति का नाम: जगवीर सिंह गृह संख्या : 119 उम्र : 39 लिंग : महिला	फोटो उपलब्ध	443	YEB0570903	निर्वाचक का नाम : आराधना पिता का नाम: भानसिंह गृह संख्या : 119 उम्र : 36 लिंग : महिला	फोटो उपलब्ध	444	YEB1390210	निर्वाचक का नाम : उपसना तोमर पिता का नाम: भान सिंह गृह संख्या : 119 उम्र : 29 लिंग : महिला	फोटो उपलब्ध
445	YEB1454313	निर्वाचक का नाम : अंकूल सिंह सेगर पिता का नाम: जनक सिंह गृह संख्या : 119 उम्र : 25 लिंग : पुरुष	फोटो उपलब्ध	446	YEB1759596	निर्वाचक का नाम : गुंजन तोमर पिता का नाम: जगवीर सिंह गृह संख्या : 119 उम्र : 24 लिंग : महिला	फोटो उपलब्ध	447	YEB2021442	निर्वाचक का नाम : पारस तोमर पिता का नाम: जगजीत सिंह तोमर गृह संख्या : 119 उम्र : 24 लिंग : पुरुष	फोटो उपलब्ध
448	YEB2020691	निर्वाचक का नाम : जागृती टु मार पिता का नाम: भानसिंह गृह संख्या : 119 उम्र : 24 लिंग : महिला	फोटो उपलब्ध	449	YEB2178481	निर्वाचक का नाम : अनीशसेगर पिता का नाम: जनकसिंह गृह संख्या : 119 उम्र : 23 लिंग : पुरुष	फोटो उपलब्ध	450	YEB2011872	निर्वाचक का नाम : विकास सिंह तोमर तोमर पिता का नाम: जगन सिंह तोमर गृह संख्या : 119 उम्र : 21 लिंग : पुरुष	फोटो उपलब्ध

451 निर्वाचक का नाम : पुरनसिंह पिता का नाम: मुल्लीसिंह गृह संख्या : 120 उम्र : 76 लिंग : पुरुष	LYC1617356 फोटो उपलब्ध	452 निर्वाचक का नाम : मिथीलेशकुमारी पति का नाम: पुरनसिंह गृह संख्या : 120 उम्र : 74 लिंग : महिला	YEB0281089 फोटो उपलब्ध	453 निर्वाचक का नाम : महेशसिंह पिता का नाम: नाथूसिंह गृह संख्या : 121 उम्र : 64 लिंग : पुरुष	LYC0724591 फोटो उपलब्ध
454 निर्वाचक का नाम : शान्तीदेवी पति का नाम: महेशसिंह गृह संख्या : 121 उम्र : 62 लिंग : महिला	YEB1190271 फोटो उपलब्ध	455 निर्वाचक का नाम : रामादेवी पति का नाम: सन्तोष गृह संख्या : 121 उम्र : 38 लिंग : महिला	YEB0570911 फोटो उपलब्ध	456 निर्वाचक का नाम : संतोष सिंह पिता का नाम: महेश सिंह गृह संख्या : 121 उम्र : 37 लिंग : पुरुष	LYC0724971 फोटो उपलब्ध
457 निर्वाचक का नाम : राकेशसिंह पिता का नाम: नाथूसिंह गृह संख्या : 122 उम्र : 58 लिंग : पुरुष	LYC1617364 फोटो उपलब्ध	458 निर्वाचक का नाम : श्रीदेवी पति का नाम: राकेशसिंह गृह संख्या : 122 उम्र : 56 लिंग : महिला	YEB1677293 फोटो उपलब्ध	459 निर्वाचक का नाम : रानी तोमर पति का नाम: सुनील सिंह गृह संख्या : 122 उम्र : 35 लिंग : महिला	YEB0387241 फोटो उपलब्ध
460 निर्वाचक का नाम : सुनील सिंह पिता का नाम: राकेश सिंह गृह संख्या : 122 उम्र : 34 लिंग : पुरुष	YEB0387225 फोटो उपलब्ध	461 निर्वाचक का नाम : हरेन्द्रसिंह पिता का नाम: राजारामसिंह गृह संख्या : 123 उम्र : 56 लिंग : पुरुष	LYC0724948 फोटो उपलब्ध	462 निर्वाचक का नाम : पुष्पादेवी पति का नाम: हरेन्द्रसिंह गृह संख्या : 123 उम्र : 54 लिंग : महिला	YEB1648187 फोटो उपलब्ध
463 निर्वाचक का नाम : कन्धई पिता का नाम: हरेन्द्र गृह संख्या : 123 उम्र : 39 लिंग : पुरुष	YEB0570929 फोटो उपलब्ध	464 निर्वाचक का नाम : नीलम पति का नाम: कन्धई गृह संख्या : 123 उम्र : 37 लिंग : महिला	YEB0570937 फोटो उपलब्ध	465 निर्वाचक का नाम : राघवेन्द्रसिंह पिता का नाम: हरेन्द्रसिंह गृह संख्या : 123 उम्र : 35 लिंग : पुरुष	YEB0142646 फोटो उपलब्ध
466 निर्वाचक का नाम : सत्यपाल सिंह तोमर पिता का नाम: हरेन्द्र सिंह तोमर गृह संख्या : 123 उम्र : 28 लिंग : पुरुष	YEB0993576 फोटो उपलब्ध	467 निर्वाचक का नाम : सोनम तोमर पति का नाम: राघवेन्द्र सिंह गृह संख्या : 123 उम्र : 23 लिंग : महिला	YEB1971258 फोटो उपलब्ध	468 निर्वाचक का नाम : नरेन्द्रसिंह पिता का नाम: राजारामसिंह गृह संख्या : 124 उम्र : 66 लिंग : पुरुष	YEB0248526 फोटो उपलब्ध
469 निर्वाचक का नाम : विमलादेवी पति का नाम: नरेन्द्रसिंह गृह संख्या : 124 उम्र : 65 लिंग : महिला	YEB1190297 फोटो उपलब्ध	470 निर्वाचक का नाम : पंकज सिंह पिता का नाम: नरेन्द्र सिंह गृह संख्या : 124 उम्र : 41 लिंग : पुरुष	YEB0688432 फोटो उपलब्ध	471 निर्वाचक का नाम : विमल पिता का नाम: नरेन्द्र गृह संख्या : 124 उम्र : 40 लिंग : पुरुष	YEB0570945 फोटो उपलब्ध
472 निर्वाचक का नाम : नीरज सिंह पिता का नाम: नरेन्द्र सिंह गृह संख्या : 124 उम्र : 37 लिंग : पुरुष	LYC0726562 फोटो उपलब्ध	473 निर्वाचक का नाम : शिल्पा पति का नाम: नीरज सिंह गृह संख्या : 124 उम्र : 35 लिंग : महिला	YEB0992974 फोटो उपलब्ध	474 निर्वाचक का नाम : लक्ष्मी पति का नाम: पंकज सिंह तोमर गृह संख्या : 124 उम्र : 32 लिंग : महिला	YEB0993824 फोटो उपलब्ध
475 निर्वाचक का नाम : चौदनी तोमर पिता का नाम: नरेन्द्र सिंह तोमर गृह संख्या : 124 उम्र : 30 लिंग : महिला	YEB0992966 फोटो उपलब्ध	476 निर्वाचक का नाम : बीना देवी पति का नाम: संजीव सिंह गृह संख्या : 125 उम्र : 43 लिंग : महिला	LYC0724435 फोटो उपलब्ध	477 निर्वाचक का नाम : राजीव सिंह पिता का नाम: वीरेन्द्र सिंह गृह संख्या : 125 उम्र : 31 लिंग : पुरुष	YEB0819334 फोटो उपलब्ध
478 निर्वाचक का नाम : राजकुमारसिंह पिता का नाम: गोपीसिंह गृह संख्या : 126 उम्र : 76 लिंग : पुरुष	YEB1647213 फोटो उपलब्ध	479 निर्वाचक का नाम : राजकुमारी पति का नाम: राजकुमारसिंह गृह संख्या : 126 उम्र : 74 लिंग : महिला	YEB1648195 फोटो उपलब्ध	480 निर्वाचक का नाम : विनोद कुमार पिता का नाम: राजेन्द्रसिंह गृह संख्या : 126 उम्र : 61 लिंग : पुरुष	YEB0248542 फोटो उपलब्ध

481 निर्वाचक का नाम : मिथीलेश पति का नाम: अशोकसिंह गृह संख्या : 126 उम्र : 58 लिंग : महिला	YEB0248534 फोटो उपलब्ध	482 निर्वाचक का नाम : मायादेवी पति का नाम: विनोदसिंह गृह संख्या : 126 उम्र : 56 लिंग : महिला	LYC0724427 फोटो उपलब्ध	483 निर्वाचक का नाम : आनन्दकुमार पिता का नाम: राजेन्द्रसिंह गृह संख्या : 126 उम्र : 46 लिंग : पुरुष	LYC0724450 फोटो उपलब्ध
484 निर्वाचक का नाम : राजीव कुमार पिता का नाम: राजेंद्रसिंह गृह संख्या : 126 उम्र : 44 लिंग : पुरुष	YEB1534304 फोटो उपलब्ध	485 निर्वाचक का नाम : आशा देवी पति का नाम: आनन्द सिंह गृह संख्या : 126 उम्र : 44 लिंग : महिला	LYC1250869 फोटो उपलब्ध	486 निर्वाचक का नाम : अमित पिता का नाम: राजकुमार गृह संख्या : 126 उम्र : 39 लिंग : पुरुष	LYC0724443 फोटो उपलब्ध
487 निर्वाचक का नाम : आशीष कुमार पिता का नाम: विनोद कुमार गृह संख्या : 126 उम्र : 37 लिंग : पुरुष	LYC1567502 फोटो उपलब्ध	488 निर्वाचक का नाम : रीना पति का नाम: आशीष गृह संख्या : 126 उम्र : 37 लिंग : महिला	YEB0570960 फोटो उपलब्ध	489 निर्वाचक का नाम : मृदुला पति का नाम: अमित गृह संख्या : 126 उम्र : 37 लिंग : महिला	YEB0819359 फोटो उपलब्ध
490 निर्वाचक का नाम : अमनीश सिंह पिता का नाम: विनोद सिंह गृह संख्या : 126 उम्र : 30 लिंग : पुरुष	YEB0819342 फोटो उपलब्ध	491 निर्वाचक का नाम : अनुराग सिंह पिता का नाम: आशोक सिंह गृह संख्या : १२६ उम्र : 30 लिंग : पुरुष	YEB0841494 फोटो उपलब्ध	492 निर्वाचक का नाम : दीक्षा तोमर पति का नाम: अनुराग सिंह तोमर गृह संख्या : 126 उम्र : 22 लिंग : महिला	YEB2078079 फोटो उपलब्ध
493 निर्वाचक का नाम : भरोषीलाल पिता का नाम: रघुवर गृह संख्या : 130 उम्र : 66 लिंग : पुरुष	YEB1190305 फोटो उपलब्ध	494 निर्वाचक का नाम : रामदुलारी पति का नाम: टुण्डाराम गृह संख्या : 131 उम्र : 66 लिंग : महिला	YEB1107051 फोटो उपलब्ध	495 निर्वाचक का नाम : पिंकी पिता का नाम: टुण्डाराम गृह संख्या : 131 उम्र : 39 लिंग : पुरुष	LYC0724955 फोटो उपलब्ध
496 निर्वाचक का नाम : रामा पति का नाम: पिंकी गृह संख्या : 131 उम्र : 39 लिंग : महिला	YEB0571026 फोटो उपलब्ध	497 निर्वाचक का नाम : लालाराम पिता का नाम: टुण्डाराम गृह संख्या : 131 उम्र : 37 लिंग : पुरुष	LYC1086719 फोटो उपलब्ध	498 निर्वाचक का नाम : अर्चना पति का नाम: लालाराम गृह संख्या : 131 उम्र : 31 लिंग : महिला	YEB0782722 फोटो उपलब्ध
499 निर्वाचक का नाम : रामवती पति का नाम: भोगीराम गृह संख्या : 132 उम्र : 74 लिंग : महिला	YEB1241728 फोटो उपलब्ध	500 निर्वाचक का नाम : सोमवती देवी पति का नाम: जगदीश गृह संख्या : 132 उम्र : 57 लिंग : महिला	YEB0281105 फोटो उपलब्ध	501 निर्वाचक का नाम : जगदीश पिता का नाम: भोगीराम गृह संख्या : 132 उम्र : 51 लिंग : पुरुष	LYC1483296 फोटो उपलब्ध
502 निर्वाचक का नाम : ममता पति का नाम: बनवारी गृह संख्या : 132 उम्र : 45 लिंग : महिला	LYC0725382 फोटो उपलब्ध	503 निर्वाचक का नाम : अशोक कुमार पिता का नाम: भोगीराम गृह संख्या : 132 उम्र : 42 लिंग : पुरुष	YEB1190313 फोटो उपलब्ध	504 निर्वाचक का नाम : राकेश पिता का नाम: भोगीराम गृह संख्या : 132 उम्र : 39 लिंग : पुरुष	YEB0218875 फोटो उपलब्ध
505 निर्वाचक का नाम : ममता पति का नाम: राकेश गृह संख्या : 132 उम्र : 34 लिंग : महिला	YEB0569962 फोटो उपलब्ध	506 निर्वाचक का नाम : रवि पिता का नाम: जगदीश गृह संख्या : 132 उम्र : 33 लिंग : पुरुष	YEB0570697 फोटो उपलब्ध	507 निर्वाचक का नाम : अमित कुमार पिता का नाम: अशोक कुमार गृह संख्या : 132 उम्र : 28 लिंग : पुरुष	YEB0993808 फोटो उपलब्ध
508 निर्वाचक का नाम : नीतू पति का नाम: रवि कुमार गृह संख्या : 132 उम्र : 28 लिंग : महिला	YEB0992990 फोटो उपलब्ध	509 निर्वाचक का नाम : राखी कुमारी पिता का नाम: जगदीश सिंह गृह संख्या : 132 उम्र : 23 लिंग : महिला	YEB2215200 फोटो उपलब्ध	510 निर्वाचक का नाम : नवीन कुमार पिता का नाम: जगदीश सिंह गृह संख्या : 132 उम्र : 21 लिंग : पुरुष	YEB2215382 फोटो उपलब्ध

511 निर्वाचक का नाम : रामबेटी पति का नाम: देवीराम गृह संख्या : 134 उम्र : 61 लिंग : महिला	YEB1107077 फोटो उपलब्ध	512 निर्वाचक का नाम : राजवीर पिता का नाम: देवीराम गृह संख्या : 134 उम्र : 42 लिंग : पुरुष	LYC1086735 फोटो उपलब्ध	513 निर्वाचक का नाम : पुष्पा पति का नाम: राजवीर गृह संख्या : 134 उम्र : 41 लिंग : महिला	LYC1086701 फोटो उपलब्ध
514 निर्वाचक का नाम : सतेन्द्र पिता का नाम: देवीराम गृह संख्या : 134 उम्र : 37 लिंग : पुरुष	YEB0218883 फोटो उपलब्ध	515 निर्वाचक का नाम : भूरी पिता का नाम: सतेन्द्र गृह संख्या : 134 उम्र : 34 लिंग : महिला	YEB0571034 फोटो उपलब्ध	516 निर्वाचक का नाम : विशाल माहोर पिता का नाम: राजवीर सिंह माहोर गृह संख्या : 134 उम्र : 23 लिंग : पुरुष	YEB1882380 फोटो उपलब्ध
517 निर्वाचक का नाम : पुरनसिंह पिता का नाम: छोटेलाल गृह संख्या : 135 उम्र : 56 लिंग : पुरुष	YEB1107093 फोटो उपलब्ध	518 निर्वाचक का नाम : मीरादेवी पति का नाम: पुरन सिंह गृह संख्या : 135 उम्र : 52 लिंग : महिला	YEB0819318 फोटो उपलब्ध	519 निर्वाचक का नाम : रामनरेश पिता का नाम: छोटेलाल गृह संख्या : 135 उम्र : 51 लिंग : पुरुष	YEB0281113 फोटो उपलब्ध
520 निर्वाचक का नाम : रेवतीदेवी पति का नाम: रामनरेश गृह संख्या : 135 उम्र : 48 लिंग : महिला	YEB1645688 फोटो उपलब्ध	521 निर्वाचक का नाम : सुदामा माहोर पिता का नाम: पुरन गृह संख्या : 135 उम्र : 27 लिंग : पुरुष	YEB1455203 फोटो उपलब्ध	522 निर्वाचक का नाम : नीतू माहोर पति का नाम: सुदामा माहोर गृह संख्या : 135 उम्र : 23 लिंग : महिला	YEB2197812 फोटो उपलब्ध
523 निर्वाचक का नाम : दुलारी पति का नाम: रामनाथ गृह संख्या : 136 उम्र : 58 लिंग : महिला	YEB0248591 फोटो उपलब्ध	524 निर्वाचक का नाम : रामपाल पिता का नाम: दर्शनलाल गृह संख्या : 136 उम्र : 45 लिंग : पुरुष	YEB1107127 फोटो उपलब्ध	525 निर्वाचक का नाम : सुनीता पति का नाम: रामपाल गृह संख्या : 136 उम्र : 43 लिंग : महिला	LYC1086750 फोटो उपलब्ध
526 निर्वाचक का नाम : धरमवीर पिता का नाम: रामनाथ गृह संख्या : 136 उम्र : 41 लिंग : पुरुष	YEB1678218 फोटो उपलब्ध	527 निर्वाचक का नाम : अनीता पति का नाम: धरमवीर गृह संख्या : 136 उम्र : 40 लिंग : महिला	YEB0387266 फोटो उपलब्ध	528 निर्वाचक का नाम : मदनमोहन पिता का नाम: रामनाथ गृह संख्या : 136 उम्र : 38 लिंग : पुरुष	YEB0218891 फोटो उपलब्ध
529 निर्वाचक का नाम : रामप्रकाश पिता का नाम: रामनाथ गृह संख्या : 136 उम्र : 38 लिंग : पुरुष	YEB0218909 फोटो उपलब्ध	530 निर्वाचक का नाम : दिनेश पिता का नाम: रामनाथ गृह संख्या : 136 उम्र : 37 लिंग : पुरुष	LYC1617372 फोटो उपलब्ध	531 निर्वाचक का नाम : बीरबल पिता का नाम: रामनाथ गृह संख्या : 136 उम्र : 36 लिंग : पुरुष	YEB0571042 फोटो उपलब्ध
532 निर्वाचक का नाम : बेबी पति का नाम: दिनेश गृह संख्या : 136 उम्र : 36 लिंग : महिला	YEB0218917 फोटो उपलब्ध	533 निर्वाचक का नाम : भारती पति का नाम: रामप्रकाश गृह संख्या : 136 उम्र : 36 लिंग : महिला	YEB0819409 फोटो उपलब्ध	534 निर्वाचक का नाम : बेबी माहोर पति का नाम: रामकिशोर माहोर गृह संख्या : 136 उम्र : 32 लिंग : महिला	YEB2242378 फोटो उपलब्ध
535 निर्वाचक का नाम : रामकिशोर पिता का नाम: रामनाथ गृह संख्या : 136 उम्र : 31 लिंग : पुरुष	YEB0782771 फोटो उपलब्ध	536 निर्वाचक का नाम : देवेंद्र माहोर पिता का नाम: रामपाल गृह संख्या : 136 उम्र : 25 लिंग : पुरुष	YEB2007102 फोटो उपलब्ध	537 निर्वाचक का नाम : भरोषीलाल पिता का नाम: लोटाराम गृह संख्या : 137 उम्र : 63 लिंग : पुरुष	YEB0281121 फोटो उपलब्ध
538 निर्वाचक का नाम : गंगादेवी पति का नाम: भरोषीलाल गृह संख्या : 137 उम्र : 57 लिंग : महिला	YEB0281139 फोटो उपलब्ध	539 निर्वाचक का नाम : रामगनेश पिता का नाम: लोटाराम गृह संख्या : 137 उम्र : 54 लिंग : पुरुष	YEB0102020 फोटो उपलब्ध	540 निर्वाचक का नाम : मीरादेवी पति का नाम: रामगनेश गृह संख्या : 137 उम्र : 52 लिंग : महिला	YEB0248609 फोटो उपलब्ध

541 निर्वाचक का नाम : रेनु पति का नाम: बलिराम गृह संख्या : 137 उम्र : 39 लिंग : महिला	YEB0288241 फोटो उपलब्ध	542 निर्वाचक का नाम : बलराम पिता का नाम: रामभरोसी गृह संख्या : 137 उम्र : 37 लिंग : पुरुष	YEB0288258 फोटो उपलब्ध	543 निर्वाचक का नाम : दिलीप माहौर पिता का नाम: रामगनेश माहौर गृह संख्या : 137 उम्र : 25 लिंग : पुरुष	YEB1417831 फोटो उपलब्ध
544 निर्वाचक का नाम : बैशाली माहोर पति का नाम: दिलीप माहोर गृह संख्या : 137 उम्र : 22 लिंग : महिला	YEB1904663 फोटो उपलब्ध	545 निर्वाचक का नाम : कन्धई पिता का नाम: समोखन गृह संख्या : 138 उम्र : 46 लिंग : पुरुष	LYC1086727 फोटो उपलब्ध	546 निर्वाचक का नाम : गीताबाई पति का नाम: सत्यदेव माहोर गृह संख्या : 138 उम्र : 38 लिंग : महिला	YEB0387308 फोटो उपलब्ध
547 निर्वाचक का नाम : सत्यदेव पिता का नाम: हरिप्रसाद गृह संख्या : 138 उम्र : 37 लिंग : पुरुष	LYC0724682 फोटो उपलब्ध	548 निर्वाचक का नाम : गम्भीर सिंह माहोर पिता का नाम: हरिप्रसाद माहोर गृह संख्या : 138 उम्र : 37 लिंग : पुरुष	YEB0387274 फोटो उपलब्ध	549 निर्वाचक का नाम : धवेन्द्र माहोर पिता का नाम: समोखन गृह संख्या : १३८ उम्र : 36 लिंग : पुरुष	YEB0841387 फोटो उपलब्ध
550 निर्वाचक का नाम : अनीता पति का नाम: गम्भीर सिंह गृह संख्या : 138 उम्र : 29 लिंग : महिला	YEB0993006 फोटो उपलब्ध	551 निर्वाचक का नाम : लक्ष्मीनारायण पिता का नाम: हीरालाल गृह संख्या : 139 उम्र : 69 लिंग : पुरुष	YEB1107135 फोटो उपलब्ध	552 निर्वाचक का नाम : मोहनसिंह पिता का नाम: हीरालाल गृह संख्या : 139 उम्र : 61 लिंग : पुरुष	YEB1107101 फोटो उपलब्ध
553 निर्वाचक का नाम : रामबेटी पति का नाम: मोहनसिंह गृह संख्या : 139 उम्र : 58 लिंग : महिला	YEB0248617 फोटो उपलब्ध	554 निर्वाचक का नाम : श्यामवीर पिता का नाम: मोहनसिंह गृह संख्या : 139 उम्र : 41 लिंग : पुरुष	LYC0725614 फोटो उपलब्ध	555 निर्वाचक का नाम : अनीता पति का नाम: श्यामवीर गृह संख्या : 139 उम्र : 39 लिंग : महिला	YEB0281147 फोटो उपलब्ध
556 निर्वाचक का नाम : अजीत पिता का नाम: मोहन गृह संख्या : 139 उम्र : 37 लिंग : पुरुष	YEB0571059 फोटो उपलब्ध	557 निर्वाचक का नाम : प्रीति पति का नाम: मदन मोहन गृह संख्या : 139 उम्र : 33 लिंग : महिला	YEB2021558 फोटो उपलब्ध	558 निर्वाचक का नाम : रामकिशोर माहोर पिता का नाम: रामनाथ गृह संख्या : 139 उम्र : 32 लिंग : पुरुष	YEB2020758 फोटो उपलब्ध
559 निर्वाचक का नाम : पंकज पिता का नाम: मोहन सिंह गृह संख्या : 139 उम्र : 31 लिंग : पुरुष	YEB0889071 फोटो उपलब्ध	560 निर्वाचक का नाम : रवि कुमार पिता का नाम: मोहन सिंह गृह संख्या : 139 उम्र : 30 लिंग : पुरुष	YEB0889089 फोटो उपलब्ध	561 निर्वाचक का नाम : संतोष माहोर पिता का नाम: मोहन गृह संख्या : 139 उम्र : 28 लिंग : पुरुष	YEB1455799 फोटो उपलब्ध
562 निर्वाचक का नाम : गायत्री माहोर पति का नाम: पंकज गृह संख्या : 139 उम्र : 26 लिंग : महिला	YEB1455567 फोटो उपलब्ध	563 निर्वाचक का नाम : संगीता पिता का नाम: रविकुमार गृह संख्या : 139 उम्र : 25 लिंग : महिला	YEB1444280 फोटो उपलब्ध	564 निर्वाचक का नाम : सरोज पति का नाम: जमुना सिंह गृह संख्या : 141 उम्र : 54 लिंग : महिला	LYC1409192 फोटो उपलब्ध
565 निर्वाचक का नाम : राजू पिता का नाम: मानसिंह गृह संख्या : 109 उम्र : 43 लिंग : पुरुष	YEB0570192 फोटो उपलब्ध	566 निर्वाचक का नाम : लोकेन्द्र सिंह सिंह, पिता का नाम: मुन्नी सिंह गृह संख्या : 113 उम्र : 37 लिंग : पुरुष	LYC1567494 फोटो उपलब्ध	567 निर्वाचक का नाम : खुशबू माहोर पति का नाम: बीरबल गृह संख्या : ग्राम थारा पोस्ट थारा उम्र : 25 लिंग : महिला	YEB2105831 फोटो उपलब्ध

विधान सभा क्षेत्र की संख्या व नाम : 7-दिमनी
घटक I - परिवर्धन सूची 1 (23-12-2025 से 21-02-2026 तक)

568	1	YEB2272441
निर्वाचक का नाम : राधिका तोमर पिता का नाम: आनंद सिंह तोमर गृह संख्या : 483 उम्र : 19 लिंग : महिला		फोटो उपलब्ध

निर्वाचकों का विवरण :							
A) मतदाताओं की संख्या :							
	नामावली का प्रकार	निर्वाचक नामावली की पहचान :	मतदाताओं की संख्या :				
			पुरुष	महिला	तृतीय लिंग	कुल	
I	मूल	मूल नामावली	विशेष गहन पुनरीक्षण 2026 की मूल नामावली एवं समस्त अनुपूरकों को एकीकृत कर	296	271	0	567
II	घटक I - परिवर्धन सूची	पूरक 1	विशेष गहन पुनरीक्षण - 2026	0	1	0	1
III	घटक II - विलोपन सूची	पूरक 1	विशेष गहन पुनरीक्षण - 2026	0	0	0	0
IV	लिंग में संशोधन के कारण अंतर			0	0	0	0
पुनरीक्षण के बाद इस नामावली में शुद्ध निर्वाचक (I+II-III+IV)				296	272	0	568
B) संशोधनों की संख्या :							
नामावली का प्रकार	निर्वाचक नामावली की पहचान :	संशोधनों की संख्या :					
पूरक 1	विशेष गहन पुनरीक्षण - 2026	3					

निर्वाचक रजिस्ट्रीकरण अधिकारी द्वारा जारी

E-मृत्यु, S-स्थानांतरित, R-दोहरी प्रविष्टि, M-लापता, Q-अहर्ता नहीं