

निर्वाचक नामावली 2026 S12 मध्य प्रदेश

विधान सभा क्षेत्र की संख्या, नाम व आरक्षण स्थिति : 7 - दिमनी (सामान्य)		भाग संख्या :: 239																									
संसदीय निर्वाचन क्षेत्र की संख्या, नाम व आरक्षण स्थिति, जिसमें विधान सभा निर्वाचन क्षेत्र स्थित है : 1 - मुरैना																											
1. पुनरीक्षण का विवरण																											
पुनरीक्षण का वर्ष :	2026	निर्वाचक नामावली की पहचान :																									
अर्हता तिथि :	01-01-2026	विशेष गहन पुनरीक्षण 2026 की मूल नामावली एवं समस्त अनुपूरकों को एकीकृत कर																									
पुनरीक्षण का स्वरूप :	विशेष गहन पुनरीक्षण 2026																										
प्रकाशन की तिथि :	21-02-2026																										
2. भाग व मतदान क्षेत्र का विवरण :																											
भाग में आने वाले अनुभागों की संख्या और नाम :																											
1-ग्राम-थरा	<table style="width: 100%; border-collapse: collapse;"> <tr> <td style="width: 60%;">मुख्य शहर / मुख्य ग्राम</td> <td style="width: 20%;">: चौकवारिन का पुरा</td> <td style="width: 20%;"></td> </tr> <tr> <td>वाई</td> <td>:</td> <td></td> </tr> <tr> <td>पोस्ट ऑफिस</td> <td>:</td> <td>थरा</td> </tr> <tr> <td>पुलिस थाना</td> <td>:</td> <td>अम्बाह</td> </tr> <tr> <td>स्थानीय संस्था</td> <td>:</td> <td>थरा</td> </tr> <tr> <td>ब्लॉक</td> <td>:</td> <td>अम्बाह</td> </tr> <tr> <td>जिला</td> <td>:</td> <td>मुरैना</td> </tr> <tr> <td>पिन कोड</td> <td>:</td> <td>476111</td> </tr> </table>			मुख्य शहर / मुख्य ग्राम	: चौकवारिन का पुरा		वाई	:		पोस्ट ऑफिस	:	थरा	पुलिस थाना	:	अम्बाह	स्थानीय संस्था	:	थरा	ब्लॉक	:	अम्बाह	जिला	:	मुरैना	पिन कोड	:	476111
मुख्य शहर / मुख्य ग्राम	: चौकवारिन का पुरा																										
वाई	:																										
पोस्ट ऑफिस	:	थरा																									
पुलिस थाना	:	अम्बाह																									
स्थानीय संस्था	:	थरा																									
ब्लॉक	:	अम्बाह																									
जिला	:	मुरैना																									
पिन कोड	:	476111																									
3. मतदान केंद्र का विवरण																											
मतदान केंद्र की संख्या व नाम :	मतदान केन्द्र की विशेष हैसियत (पुरुष/महिला/सामान्य) :	सामान्य																									
239 - थरा	इस मतदान क्षेत्र के सहायक (ऑक्जिलियरी) मतदान केन्द्रों की संख्या :	0																									
मतदान केंद्र का भवन व पता :																											
प्राथमिक शाला थरा																											
4. मतदाताओं की संख्या :																											
आरंभिक क्रम	अंतिम क्रम	मतदाताओं की संख्या																									
संख्या	संख्या	पुरुष	महिला	तृतीय लिंग	कुल																						
1	574	311	263	0	574																						

निर्वाचक रजिस्ट्रीकरण अधिकारी द्वारा जारी

Nazri Naksha

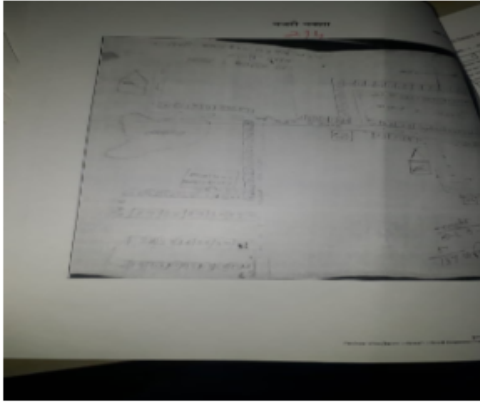

Google Map View



Polling Station Building Front View



मतदान केंद्र के सामने का फ़ोटो

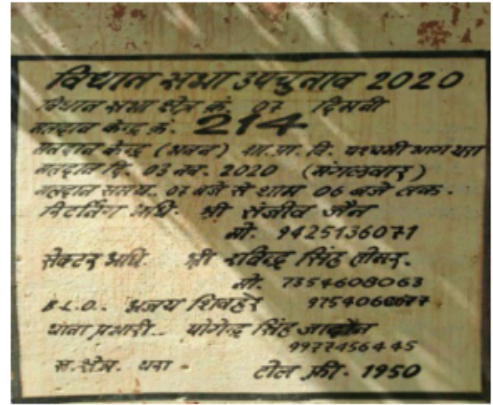

Cad View

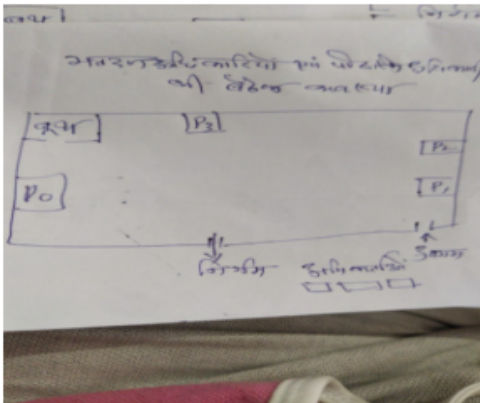

Key MAP View

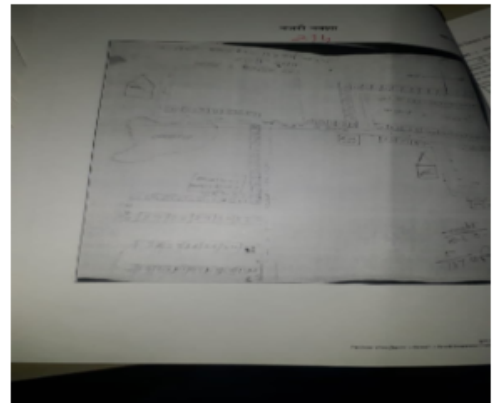

1	YEB1234897	निर्वाचक का नाम : पवन कुमार ओझा पिता का नाम: बहादुर प्रसाद ओझा गृह संख्या : 201 उम्र : 28 लिंग : पुरुष	2	YEB1087048	निर्वाचक का नाम : कैलाशीबाई पति का नाम: धनीराम गृह संख्या : 140 उम्र : 61 लिंग : महिला	3	YEB1086743	निर्वाचक का नाम : मुन्नीबाई पति का नाम: विक्रम गृह संख्या : 140 उम्र : 51 लिंग : महिला
4	YEB0288274	निर्वाचक का नाम : राजपाल पिता का नाम: ग्यासी राम गृह संख्या : 140 उम्र : 36 लिंग : पुरुष	5	YEB0819490	निर्वाचक का नाम : लक्ष्मी पति का नाम: धर्मसिंह गृह संख्या : 140 उम्र : 36 लिंग : महिला	6	YEB0288266	निर्वाचक का नाम : कमलेश पति का नाम: राजपाल गृह संख्या : 140 उम्र : 35 लिंग : महिला
7	YEB1086727	निर्वाचक का नाम : माया पति का नाम: रूस्तम गृह संख्या : 141 उम्र : 63 लिंग : महिला	8	YEB1297332	निर्वाचक का नाम : सुनीता पति का नाम: सतीश गृह संख्या : 141 उम्र : 40 लिंग : महिला	9	LYC0724674	निर्वाचक का नाम : सतीश पिता का नाम: रूस्तम गृह संख्या : 141 उम्र : 37 लिंग : पुरुष
10	YEB1297316	निर्वाचक का नाम : रीना माहौर पति का नाम: नीरज माहौर गृह संख्या : 141 उम्र : 34 लिंग : महिला	11	YEB0601773	निर्वाचक का नाम : नीरज पिता का नाम: रूस्तम गृह संख्या : 141 उम्र : 33 लिंग : पुरुष	12	YEB2116234	निर्वाचक का नाम : प्रिया पिता का नाम: सतीश गृह संख्या : 141 उम्र : 21 लिंग : महिला
13	YEB1676717	निर्वाचक का नाम : ख्याली पिता का नाम: मनमोहन गृह संख्या : 143 उम्र : 66 लिंग : पुरुष	14	LYC0725796	निर्वाचक का नाम : राजेन्द्र पिता का नाम: ख्याली गृह संख्या : 143 उम्र : 42 लिंग : पुरुष	15	LYC1410521	निर्वाचक का नाम : मंजू पति का नाम: राजेन्द्र गृह संख्या : 143 उम्र : 39 लिंग : महिला
16	YEB2003614	निर्वाचक का नाम : सोनू वाल्मीक पिता का नाम: ख्याली गृह संख्या : 143 उम्र : 36 लिंग : पुरुष	17	LYC0724658	निर्वाचक का नाम : बिमला पति का नाम: बुध्दराम गृह संख्या : 144 उम्र : 49 लिंग : महिला	18	YEB1086784	निर्वाचक का नाम : महेश पिता का नाम: डुलनीबाज गृह संख्या : 144 उम्र : 48 लिंग : पुरुष
19	YEB1087055	निर्वाचक का नाम : शांती पति का नाम: महेश गृह संख्या : 144 उम्र : 46 लिंग : महिला	20	YEB0841684	निर्वाचक का नाम : अजय सिंह पिता का नाम: बुद्धराम गृह संख्या : १४४ उम्र : 33 लिंग : पुरुष	21	YEB1234913	निर्वाचक का नाम : आरती पति का नाम: अजय गृह संख्या : 144 उम्र : 30 लिंग : महिला
22	LYC0724419	निर्वाचक का नाम : राजकुमार पिता का नाम: बाबूराम गृह संख्या : 145 उम्र : 38 लिंग : पुरुष	23	YEB0841759	निर्वाचक का नाम : भूरी पति का नाम: राजकुमार गृह संख्या : १४५ उम्र : 37 लिंग : महिला	24	YEB0841767	निर्वाचक का नाम : बेबी पति का नाम: रविन्द्र गृह संख्या : १४५ उम्र : 33 लिंग : महिला
25	YEB1673508	निर्वाचक का नाम : राजू पिता का नाम: सुरेश गृह संख्या : 146 उम्र : 45 लिंग : पुरुष	26	YEB0288290	निर्वाचक का नाम : सुभाष पिता का नाम: सुरेश गृह संख्या : 146 उम्र : 45 लिंग : पुरुष	27	YEB0782813	निर्वाचक का नाम : रेखा पति का नाम: राजू गृह संख्या : 146 उम्र : 43 लिंग : महिला
28	YEB2101855	निर्वाचक का नाम : अजयखतीक खतीक पिता का नाम: सुभाष गृह संख्या : 146 उम्र : 20 लिंग : पुरुष	29	YEB1674753	निर्वाचक का नाम : लज्जाराम पिता का नाम: लट्टरी सिंह गृह संख्या : 147 उम्र : 78 लिंग : पुरुष	30	YEB1727098	निर्वाचक का नाम : फूलनदेवी पति का नाम: लज्जाराम गृह संख्या : 147 उम्र : 76 लिंग : महिला

31 निर्वाचक का नाम : रामादेई पति का नाम: गम्भीरसिंह गृह संख्या : 147 उम्र : 71 लिंग : महिला	YEB1678101	32 निर्वाचक का नाम : हमीरसिंह पिता का नाम: गम्भीरसिंह गृह संख्या : 147 उम्र : 60 लिंग : पुरुष	YEB1677897	# 33 निर्वाचक का नाम : पप्पो सिंह पिता का नाम: रामस्वरुप गृह संख्या : 147 उम्र : 61 लिंग : पुरुष	LYC1323484
34 निर्वाचक का नाम : राजवती पति का नाम: पप्पू गृह संख्या : 147 उम्र : 56 लिंग : महिला	LYC1087709	35 निर्वाचक का नाम : बबली पति का नाम: रघुवीर गृह संख्या : 147 उम्र : 47 लिंग : महिला	YEB1185594	36 निर्वाचक का नाम : गुडडी पति का नाम: हमीरसिंह गृह संख्या : 147 उम्र : 46 लिंग : महिला	YEB1727205
37 निर्वाचक का नाम : रामवीर पिता का नाम: रामस्वरुप गृह संख्या : 147 उम्र : 44 लिंग : पुरुष	LYC0726471	38 निर्वाचक का नाम : सतेन्द्रसिंह पिता का नाम: गम्भीरसिंह गृह संख्या : 147 उम्र : 43 लिंग : पुरुष	YEB0688713	39 निर्वाचक का नाम : आशादेवी पति का नाम: रामवीर गृह संख्या : 147 उम्र : 43 लिंग : महिला	LYC1087691
40 निर्वाचक का नाम : रघुराज सिंह पिता का नाम: गम्भीर सिंह गृह संख्या : 147 उम्र : 40 लिंग : पुरुष	YEB0288308	41 निर्वाचक का नाम : रजनी पति का नाम: सतेन्द्रसिंह गृह संख्या : 147 उम्र : 38 लिंग : महिला	YEB0688648	42 निर्वाचक का नाम : सुनीता खटीक पति का नाम: विपन कुमार खटीक गृह संख्या : 147 उम्र : 32 लिंग : महिला	YEB2000545
43 निर्वाचक का नाम : विपिन कुमार पिता का नाम: पप्पू गृह संख्या : 147 उम्र : 28 लिंग : पुरुष	YEB1817014	44 निर्वाचक का नाम : भोलू पिता का नाम: राम प्रकाश गृह संख्या : 147 उम्र : 27 लिंग : पुरुष	YEB1816875	45 निर्वाचक का नाम : बंदना आर्य पति का नाम: अरुण गृह संख्या : 147 उम्र : 27 लिंग : महिला	YEB1888114
46 निर्वाचक का नाम : अनूपसिंह पिता का नाम: हमीरसिंह गृह संख्या : 147 उम्र : 26 लिंग : पुरुष	YEB2146199	47 निर्वाचक का नाम : आरती देवी पति का नाम: भोलू गृह संख्या : 147 उम्र : 25 लिंग : महिला	YEB1816800	48 निर्वाचक का नाम : अरुण खटीक पिता का नाम: रामवीर खटीक गृह संख्या : 147 उम्र : 24 लिंग : पुरुष	YEB1888148
49 निर्वाचक का नाम : सोनूतोमर पिता का नाम: हमीरसिंह तोमर गृह संख्या : 147 उम्र : 23 लिंग : पुरुष	YEB2146330	50 निर्वाचक का नाम : भागीरथ पिता का नाम: मुन्नीलाल गृह संख्या : 150 उम्र : 44 लिंग : पुरुष	YEB0601781	51 निर्वाचक का नाम : सर्वेश पति का नाम: भागीरथ गृह संख्या : 150 उम्र : 40 लिंग : महिला	YEB0601799
52 निर्वाचक का नाम : ओमी पिता का नाम: छोटेलाल गृह संख्या : 151 उम्र : 75 लिंग : पुरुष	YEB1123207	53 निर्वाचक का नाम : राजवीर पिता का नाम: ओमी गृह संख्या : 151 उम्र : 51 लिंग : पुरुष	YEB2212140	54 निर्वाचक का नाम : कमलादेवी पति का नाम: राजवीर गृह संख्या : 151 उम्र : 51 लिंग : महिला	YEB2212488
55 निर्वाचक का नाम : सुधीर सिंह पिता का नाम: ओमप्रकाश गृह संख्या : 151 उम्र : 32 लिंग : पुरुष	YEB0387423	56 निर्वाचक का नाम : रेखा पति का नाम: सुधीर गृह संख्या : 151 उम्र : 32 लिंग : महिला	YEB0387431	57 निर्वाचक का नाम : रामवरन पिता का नाम: गंगाराम गृह संख्या : 152 उम्र : 44 लिंग : पुरुष	LYC1087659
58 निर्वाचक का नाम : सुमन पति का नाम: रामवरन गृह संख्या : 152 उम्र : 42 लिंग : महिला	YEB0819631	59 निर्वाचक का नाम : अजीत सिंह पिता का नाम: रामवरन सिंह गृह संख्या : 152 उम्र : 20 लिंग : पुरुष	YEB2103166	60 निर्वाचक का नाम : राजकुमार पिता का नाम: अंगद गृह संख्या : 153 उम्र : 70 लिंग : पुरुष	LYC1087642

61	LYC1087600	निर्वाचक का नाम : ऊषाबाई पति का नाम: रामकुमार गृह संख्या : 153 उम्र : 46 लिंग : महिला	फोटो उपलब्ध	62	YEB0994079	निर्वाचक का नाम : रामलखन पिता का नाम: अंगद सिंह गृह संख्या : 153 उम्र : 40 लिंग : पुरुष	फोटो उपलब्ध	63	LYC1087626	निर्वाचक का नाम : भारती पति का नाम: राजकुमार गृह संख्या : 153 उम्र : 38 लिंग : महिला	फोटो उपलब्ध
64	YEB0288332	निर्वाचक का नाम : भूरे लाल पिता का नाम: अंगदराम गृह संख्या : 153 उम्र : 36 लिंग : पुरुष	फोटो उपलब्ध	65	YEB0288324	निर्वाचक का नाम : कृष्णा पति का नाम: भूरे लाल गृह संख्या : 153 उम्र : 36 लिंग : महिला	फोटो उपलब्ध	66	YEB0819649	निर्वाचक का नाम : संगीता पति का नाम: लखन गृह संख्या : 153 उम्र : 32 लिंग : महिला	फोटो उपलब्ध
67	YEB0993998	निर्वाचक का नाम : अनिल कुमार पिता का नाम: राम कुमार गृह संख्या : 153 उम्र : 31 लिंग : पुरुष	फोटो उपलब्ध	68	YEB1275528	निर्वाचक का नाम : हेमलता पति का नाम: अनिल कुमार गृह संख्या : 153 उम्र : 29 लिंग : महिला	फोटो उपलब्ध	69	YEB0101675	निर्वाचक का नाम : मुन्नालाल पिता का नाम: श्यामलाल गृह संख्या : 154 उम्र : 57 लिंग : पुरुष	फोटो उपलब्ध
70	LYC1410513	निर्वाचक का नाम : द्वारिका पिता का नाम: नाथूराम गृह संख्या : 154 उम्र : 57 लिंग : पुरुष	फोटो उपलब्ध	71	YEB0101634	निर्वाचक का नाम : पारवती पति का नाम: मुन्नालाल गृह संख्या : 154 उम्र : 56 लिंग : महिला	फोटो उपलब्ध	72	LYC1087592	निर्वाचक का नाम : सुखदेवी पति का नाम: द्वारिका गृह संख्या : 154 उम्र : 56 लिंग : महिला	फोटो उपलब्ध
73	YEB0387472	निर्वाचक का नाम : धर्मेन्द्र पिता का नाम: द्वारिका गृह संख्या : 154 उम्र : 37 लिंग : पुरुष	फोटो उपलब्ध	74	YEB0387480	निर्वाचक का नाम : मीना पति का नाम: धर्मेन्द्र गृह संख्या : 154 उम्र : 36 लिंग : महिला	फोटो उपलब्ध	75	YEB1390251	निर्वाचक का नाम : नारायण रज़क पिता का नाम: मुन्नालाल गृह संख्या : 154 उम्र : 28 लिंग : पुरुष	फोटो उपलब्ध
76	YEB1390269	निर्वाचक का नाम : आकाश रज़क पिता का नाम: द्वारिका प्रसाद गृह संख्या : 154 उम्र : 26 लिंग : पुरुष	फोटो उपलब्ध	77	YEB1390285	निर्वाचक का नाम : पूजा रज़क पिता का नाम: आकाश रज़क गृह संख्या : 154 उम्र : 26 लिंग : महिला	फोटो उपलब्ध	78	YEB1390236	निर्वाचक का नाम : नीतू रज़क पति का नाम: नारायण रज़क गृह संख्या : 154 उम्र : 25 लिंग : महिला	फोटो उपलब्ध
79	YEB1985035	निर्वाचक का नाम : अंकित पिता का नाम: मुन्नालाल रज़क गृह संख्या : 154 उम्र : 23 लिंग : पुरुष	फोटो उपलब्ध	80	LYC0725739	निर्वाचक का नाम : मुन्नीबाई पति का नाम: महेशकुमार गृह संख्या : 157 उम्र : 51 लिंग : महिला	फोटो उपलब्ध	81	YEB1361138	निर्वाचक का नाम : जनक श्री पति का नाम: द्वारिका प्रसाद खटीक गृह संख्या : 157 उम्र : 51 लिंग : महिला	फोटो उपलब्ध
82	LYC1087618	निर्वाचक का नाम : द्वारिकाप्रसाद पिता का नाम: गोपीराम गृह संख्या : 157 उम्र : 51 लिंग : पुरुष	फोटो उपलब्ध	83	YEB0387506	निर्वाचक का नाम : विनोद कुमार पिता का नाम: महेश कुमार गृह संख्या : 157 उम्र : 41 लिंग : पुरुष	फोटो उपलब्ध	84	YEB0387498	निर्वाचक का नाम : धीरेन्द्र पिता का नाम: महेश कुम। गृह संख्या : 157 उम्र : 33 लिंग : पुरुष	फोटो उपलब्ध
85	YEB1234939	निर्वाचक का नाम : ज्योती पति का नाम: अरविंद कुमार गृह संख्या : 157 उम्र : 31 लिंग : महिला	फोटो उपलब्ध	86	YEB0387514	निर्वाचक का नाम : अरविन्द कुमार पिता का नाम: महेश कुमार गृह संख्या : 157 उम्र : 30 लिंग : पुरुष	फोटो उपलब्ध	87	YEB1297357	निर्वाचक का नाम : धनीराम पिता का नाम: द्वारिका प्रसाद गृह संख्या : 157 उम्र : 27 लिंग : पुरुष	फोटो उपलब्ध
88	YEB1441823	निर्वाचक का नाम : राजेश कुमार खटीक पिता का नाम: महेश तोमर गृह संख्या : 157 उम्र : 25 लिंग : पुरुष	फोटो उपलब्ध	89	YEB2005239	निर्वाचक का नाम : विजय पति का नाम: धनीराम गृह संख्या : 157 उम्र : 25 लिंग : महिला	फोटो उपलब्ध	90	LYC1087469	निर्वाचक का नाम : महादेवी पति का नाम: सोनगाल गृह संख्या : 160 उम्र : 64 लिंग : महिला	फोटो उपलब्ध

91 निर्वाचक का नाम : पुष्पादेवी पति का नाम: मित्तल गृह संख्या : 160 उम्र : 41 लिंग : महिला	YEB0248633 फोटो उपलब्ध	92 निर्वाचक का नाम : अनिल पिता का नाम: सोनपाल गृह संख्या : 160 उम्र : 37 लिंग : पुरुष	YEB0248641 फोटो उपलब्ध	93 निर्वाचक का नाम : पवन कुमार माहौर पिता का नाम: सोनपाल गृह संख्या : 160 उम्र : 36 लिंग : पुरुष	YEB0993980 फोटो उपलब्ध
94 निर्वाचक का नाम : रजनी पति का नाम: पवन कुमार माहौर गृह संख्या : 160 उम्र : 35 लिंग : महिला	YEB1297589 फोटो उपलब्ध	95 निर्वाचक का नाम : ललित पिता का नाम: मित्तल गृह संख्या : 160 उम्र : 30 लिंग : पुरुष	YEB0923110 फोटो उपलब्ध	96 निर्वाचक का नाम : रेखा देवी अन्य: ललित माहौर गृह संख्या : 160 उम्र : 28 लिंग : पुरुष	YEB1966274 फोटो उपलब्ध
97 निर्वाचक का नाम : प्रमोद कुमार माता का नाम: पुष्पा देवी गृह संख्या : 160 उम्र : 21 लिंग : पुरुष	YEB2088748 फोटो उपलब्ध	98 निर्वाचक का नाम : भागवती पति का नाम: रामनाथ गृह संख्या : 161 उम्र : 56 लिंग : महिला	LYC1087485 फोटो उपलब्ध	99 निर्वाचक का नाम : रामबरन पिता का नाम: रामनाथ गृह संख्या : 161 उम्र : 37 लिंग : पुरुष	LYC0724534 फोटो उपलब्ध
100 निर्वाचक का नाम : प्रदीप कुमार पिता का नाम: रामनाथ गृह संख्या : १६१ उम्र : 34 लिंग : पुरुष	YEB0841858 फोटो उपलब्ध	101 निर्वाचक का नाम : गीता पति का नाम: प्रदीप सिंह गृह संख्या : 161 उम्र : 31 लिंग : महिला	YEB0889303 फोटो उपलब्ध	102 निर्वाचक का नाम : बुध्दाराम पिता का नाम: मोहरमनि गृह संख्या : 162 उम्र : 64 लिंग : पुरुष	LYC1087527 फोटो उपलब्ध
103 निर्वाचक का नाम : फुलवती पति का नाम: बुध्दाराम गृह संख्या : 162 उम्र : 63 लिंग : महिला	LYC1087477 फोटो उपलब्ध	104 निर्वाचक का नाम : रामदास पिता का नाम: मोहरमनि गृह संख्या : 162 उम्र : 47 लिंग : पुरुष	YEB0819508 फोटो उपलब्ध	105 निर्वाचक का नाम : गुडडीबाई पति का नाम: रामदास गृह संख्या : 162 उम्र : 46 लिंग : महिला	LYC1087501 फोटो उपलब्ध
106 निर्वाचक का नाम : विजय कुमार पिता का नाम: विद्याराम गृह संख्या : 162 उम्र : 37 लिंग : पुरुष	YEB0819524 फोटो उपलब्ध	107 निर्वाचक का नाम : मीना देवी पति का नाम: विजय कुमार गृह संख्या : 162 उम्र : 35 लिंग : महिला	YEB0819532 फोटो उपलब्ध	108 निर्वाचक का नाम : बंटी माहौर पिता का नाम: बुद्धा राम गृह संख्या : 162 उम्र : 32 लिंग : पुरुष	YEB1330000 फोटो उपलब्ध
109 निर्वाचक का नाम : रुबी पति का नाम: बन्टी गृह संख्या : 162 उम्र : 29 लिंग : महिला	YEB1351758 फोटो उपलब्ध	110 निर्वाचक का नाम : अमन कुमार माहौर पिता का नाम: विद्याराम गृह संख्या : 162 उम्र : 28 लिंग : पुरुष	YEB0994020 फोटो उपलब्ध	111 निर्वाचक का नाम : शरद माहौर पिता का नाम: रामदास गृह संख्या : 162 उम्र : 27 लिंग : पुरुष	YEB2241248 फोटो उपलब्ध
112 निर्वाचक का नाम : सीमा पति का नाम: शरद माहौर गृह संख्या : 162 उम्र : 25 लिंग : महिला	YEB2241180 फोटो उपलब्ध	113 निर्वाचक का नाम : किरन माहौर पति का नाम: अमन कुमार माहौर गृह संख्या : 162 उम्र : 21 लिंग : महिला	YEB2231959 फोटो उपलब्ध	114 निर्वाचक का नाम : कालीचरन पिता का नाम: रामलाल गृह संख्या : 163 उम्र : 61 लिंग : पुरुष	LYC0725622 फोटो उपलब्ध
115 निर्वाचक का नाम : राधेश्याम पिता का नाम: सीताराम गृह संख्या : 163 उम्र : 45 लिंग : पुरुष	YEB1086859 फोटो उपलब्ध	116 निर्वाचक का नाम : मीनादेवी पति का नाम: राधेश्याम गृह संख्या : 163 उम्र : 41 लिंग : महिला	LYC1087493 फोटो उपलब्ध	117 निर्वाचक का नाम : राजू पिता का नाम: सीताराम गृह संख्या : 163 उम्र : 37 लिंग : पुरुष	LYC0724666 फोटो उपलब्ध
118 निर्वाचक का नाम : वीरपाल पिता का नाम: सीताराम सिंह गृह संख्या : 163 उम्र : 36 लिंग : पुरुष	YEB0889246 फोटो उपलब्ध	119 निर्वाचक का नाम : अतुल सिंह पिता का नाम: कालीचरन गृह संख्या : १६३ उम्र : 32 लिंग : पुरुष	YEB0841825 फोटो उपलब्ध	120 निर्वाचक का नाम : पिंकी पति का नाम: अतुल गृह संख्या : 163 उम्र : 30 लिंग : महिला	YEB0994038 फोटो उपलब्ध

121	YEB0994012	निर्वाचक का नाम : छोटी पति का नाम: बीरपाल गृह संख्या : 163 उम्र : 28 लिंग : महिला	फोटो उपलब्ध	122	YEB1446202	निर्वाचक का नाम : आकाश कुमार पिता का नाम: राधेश्याम माहौर गृह संख्या : 163 उम्र : 25 लिंग : पुरुष	फोटो उपलब्ध	123	YEB1675503	निर्वाचक का नाम : स्वरूपीदेवी पति का नाम: प्रहलादसिंह गृह संख्या : 165 उम्र : 81 लिंग : महिला	फोटो उपलब्ध
124	LYC1484443	निर्वाचक का नाम : श्रीनिवास पिता का नाम: प्रहलादसिंह गृह संख्या : 165 उम्र : 56 लिंग : पुरुष	फोटो उपलब्ध	125	LYC1490630	निर्वाचक का नाम : सुनीता पति का नाम: रामनिवास गृह संख्या : 165 उम्र : 54 लिंग : महिला	फोटो उपलब्ध	126	LYC1490762	निर्वाचक का नाम : हरीनिवास पिता का नाम: प्रहलादसिंह गृह संख्या : 165 उम्र : 53 लिंग : पुरुष	फोटो उपलब्ध
127	LYC1490812	निर्वाचक का नाम : जयनिवास पिता का नाम: प्रहलादसिंह गृह संख्या : 165 उम्र : 51 लिंग : पुरुष	फोटो उपलब्ध	128	LYC1087451	निर्वाचक का नाम : उदयकुमार पिता का नाम: प्रहलादसिंह गृह संख्या : 165 उम्र : 48 लिंग : पुरुष	फोटो उपलब्ध	129	YEB0601823	निर्वाचक का नाम : सोना पति का नाम: उदय गृह संख्या : 165 उम्र : 38 लिंग : महिला	फोटो उपलब्ध
130	YEB1674548	निर्वाचक का नाम : राजेन्द्रसिंह पिता का नाम: जवरसिंह गृह संख्या : 166 उम्र : 64 लिंग : पुरुष	फोटो उपलब्ध	131	YEB1675370	निर्वाचक का नाम : शारदा पति का नाम: राजेन्द्रसिंह गृह संख्या : 166 उम्र : 61 लिंग : महिला	फोटो उपलब्ध	132	LYC1087386	निर्वाचक का नाम : योगेश पिता का नाम: ओमप्रकाश गृह संख्या : 166 उम्र : 44 लिंग : पुरुष	फोटो उपलब्ध
133	YEB0143008	निर्वाचक का नाम : प्रदीप सिंह तोमर पिता का नाम: ओमप्रकाश गृह संख्या : 166 उम्र : 41 लिंग : पुरुष	फोटो उपलब्ध	134	LYC1087444	निर्वाचक का नाम : सरिता पति का नाम: योगेन्द्र गृह संख्या : 166 उम्र : 41 लिंग : महिला	फोटो उपलब्ध	135	YEB2211258	निर्वाचक का नाम : अनिलसिंह पिता का नाम: कलियान सिंह तोमर गृह संख्या : 166 उम्र : 35 लिंग : पुरुष	फोटो उपलब्ध
136	YEB1390244	निर्वाचक का नाम : दीक्षा तोमर पति का नाम: प्रदीप सिंह तोमर गृह संख्या : 166 उम्र : 31 लिंग : महिला	फोटो उपलब्ध	137	YEB2203479	निर्वाचक का नाम : आरती तोमर पति का नाम: अनिल सिंह तोमर गृह संख्या : 166 उम्र : 31 लिंग : महिला	फोटो उपलब्ध	138	YEB1763044	निर्वाचक का नाम : विपन सिंह तोमर पिता का नाम: मुकेश सिंह तोमर गृह संख्या : 166 उम्र : 25 लिंग : पुरुष	फोटो उपलब्ध
139	LYC1446095	निर्वाचक का नाम : तौतीसिंह पिता का नाम: रामसिंह गृह संख्या : 167 उम्र : 86 लिंग : पुरुष	फोटो उपलब्ध	140	LYC1446087	निर्वाचक का नाम : बड़ीबिटिया पति का नाम: तौतीसिंह गृह संख्या : 167 उम्र : 84 लिंग : महिला	फोटो उपलब्ध	141	LYC1620723	निर्वाचक का नाम : कलियानसिंह पिता का नाम: तौतीसिंह गृह संख्या : 167 उम्र : 61 लिंग : पुरुष	फोटो उपलब्ध
142	LYC1087436	निर्वाचक का नाम : सुनीता पति का नाम: कलियानसिंह गृह संख्या : 167 उम्र : 56 लिंग : महिला	फोटो उपलब्ध	143	YEB0281162	निर्वाचक का नाम : राजवीरसिंह पिता का नाम: तौतीसिंह गृह संख्या : 167 उम्र : 54 लिंग : पुरुष	फोटो उपलब्ध	144	LYC1087428	निर्वाचक का नाम : कमलेश पति का नाम: राजवीर गृह संख्या : 167 उम्र : 51 लिंग : महिला	फोटो उपलब्ध
145	YEB2245363	निर्वाचक का नाम : भानुप्रताप सिंह तोमर पिता का नाम: तौती सिंह तोमर गृह संख्या : 167 उम्र : 48 लिंग : पुरुष	फोटो उपलब्ध	146	YEB0281170	निर्वाचक का नाम : प्रेमपालसिंह पिता का नाम: तौतीसिंह गृह संख्या : 167 उम्र : 46 लिंग : पुरुष	फोटो उपलब्ध	147	LYC1087402	निर्वाचक का नाम : गुडिया पति का नाम: प्रेमपालसिंह गृह संख्या : 167 उम्र : 44 लिंग : महिला	फोटो उपलब्ध
148	LYC1087394	निर्वाचक का नाम : सावित्री पति का नाम: भानुप्रताप गृह संख्या : 167 उम्र : 42 लिंग : महिला	फोटो उपलब्ध	149	YEB0387555	निर्वाचक का नाम : राकेश सिंह पिता का नाम: रामनरेश सिंह गृह संख्या : 167 उम्र : 37 लिंग : पुरुष	फोटो उपलब्ध	150	YEB0387548	निर्वाचक का नाम : आशू पति का नाम: राकेश सिंह गृह संख्या : 167 उम्र : 35 लिंग : महिला	फोटो उपलब्ध

151 निर्वाचक का नाम : अवधेश सिंह पिता का नाम: राजवीर सिंह गृह संख्या : 167 उम्र : 33 लिंग : पुरुष	YEB0387563 फोटो उपलब्ध	152 निर्वाचक का नाम : रूचि पति का नाम: अवधेश सिंह गृह संख्या : 167 उम्र : 31 लिंग : महिला	YEB0994061 फोटो उपलब्ध	153 निर्वाचक का नाम : रामसेवक पिता का नाम: ग्याराम गृह संख्या : 168 उम्र : 66 लिंग : पुरुष	LYC0132415 फोटो उपलब्ध
154 निर्वाचक का नाम : सरोज पति का नाम: रामसेवक गृह संख्या : 168 उम्र : 64 लिंग : महिला	YEB1673375 फोटो उपलब्ध	155 निर्वाचक का नाम : विष्णुदत्त पिता का नाम: ग्याराम गृह संख्या : 168 उम्र : 61 लिंग : पुरुष	LYC1087345 फोटो उपलब्ध	156 निर्वाचक का नाम : सरोज शर्मा पति का नाम: विष्णुदत्त गृह संख्या : 168 उम्र : 56 लिंग : महिला	LYC1410455 फोटो उपलब्ध
157 निर्वाचक का नाम : रामभरोषी पिता का नाम: रामसेवक गृह संख्या : 168 उम्र : 38 लिंग : पुरुष	YEB0387597 फोटो उपलब्ध	158 निर्वाचक का नाम : सुदामासिंह पिता का नाम: रामसेवक गृह संख्या : 168 उम्र : 36 लिंग : पुरुष	YEB0143057 फोटो उपलब्ध	159 निर्वाचक का नाम : श्री कृष्ण शर्मा पिता का नाम: विष्णु दत्त शर्मा गृह संख्या : 168 उम्र : 35 लिंग : पुरुष	YEB1297522 फोटो उपलब्ध
160 निर्वाचक का नाम : संदीप शर्मा पिता का नाम: विष्णु कुमार गृह संख्या : 168 उम्र : 32 लिंग : पुरुष	YEB0387589 फोटो उपलब्ध	161 निर्वाचक का नाम : रेखा शर्मा पति का नाम: संदीप शर्मा गृह संख्या : 168 उम्र : 30 लिंग : महिला	YEB1297126 फोटो उपलब्ध	162 निर्वाचक का नाम : हरियाली शर्मा पति का नाम: श्री कृष्ण शर्मा गृह संख्या : 168 उम्र : 28 लिंग : महिला	YEB1297530 फोटो उपलब्ध
163 निर्वाचक का नाम : धर्मसिंह पिता का नाम: जगन्नाथसिंह गृह संख्या : 169 उम्र : 77 लिंग : पुरुष	LYC1087352 फोटो उपलब्ध	164 निर्वाचक का नाम : विटटी पति का नाम: बनवारीसिंह गृह संख्या : 169 उम्र : 76 लिंग : महिला	YEB1674480 फोटो उपलब्ध	165 निर्वाचक का नाम : पुष्पादेवी पति का नाम: धर्मसिंह गृह संख्या : 169 उम्र : 74 लिंग : महिला	LYC1087329 फोटो उपलब्ध
166 निर्वाचक का नाम : मुन्ना सिंह पिता का नाम: महेन्द्रसिंह गृह संख्या : 169 उम्र : 67 लिंग : पुरुष	LYC0724906 फोटो उपलब्ध	167 निर्वाचक का नाम : बिजयबीर पिता का नाम: बनवारीसिंह गृह संख्या : 169 उम्र : 59 लिंग : पुरुष	LYC1086842 फोटो उपलब्ध	168 निर्वाचक का नाम : रवीन्द्रसिंह पिता का नाम: महेन्द्रसिंह गृह संख्या : 169 उम्र : 58 लिंग : पुरुष	LYC1620624 फोटो उपलब्ध
169 निर्वाचक का नाम : रेखा पति का नाम: रवीन्द्रसिंह गृह संख्या : 169 उम्र : 57 लिंग : महिला	LYC0725911 फोटो उपलब्ध	170 निर्वाचक का नाम : शिवरतन पिता का नाम: बनवारीसिंह गृह संख्या : 169 उम्र : 56 लिंग : पुरुष	LYC1490648 फोटो उपलब्ध	171 निर्वाचक का नाम : सुधा पति का नाम: बिजयबीर गृह संख्या : 169 उम्र : 56 लिंग : महिला	LYC1086859 फोटो उपलब्ध
172 निर्वाचक का नाम : इन्द्रपाल पिता का नाम: धर्मसिंह गृह संख्या : 169 उम्र : 56 लिंग : पुरुष	LYC1087360 फोटो उपलब्ध	173 निर्वाचक का नाम : शिवजानाकिदेवी पति का नाम: इन्द्रपाल गृह संख्या : 169 उम्र : 54 लिंग : महिला	LYC1087378 फोटो उपलब्ध	174 निर्वाचक का नाम : यशपाल सिंह पिता का नाम: इन्द्रपाल गृह संख्या : 169 उम्र : 53 लिंग : पुरुष	LYC1567536 फोटो उपलब्ध
175 निर्वाचक का नाम : राजूसिंह पिता का नाम: धर्मसिंह गृह संख्या : 169 उम्र : 51 लिंग : पुरुष	LYC1410489 फोटो उपलब्ध	176 निर्वाचक का नाम : ब्रजरजसिंह पिता का नाम: महेन्द्रसिंह गृह संख्या : 169 उम्र : 48 लिंग : पुरुष	LYC0724963 फोटो उपलब्ध	177 निर्वाचक का नाम : विजेन्द्रसिंह पिता का नाम: धर्मसिंह गृह संख्या : 169 उम्र : 47 लिंग : पुरुष	LYC1087337 फोटो उपलब्ध
178 निर्वाचक का नाम : सजूसिंह पिता का नाम: बनवारीसिंह गृह संख्या : 169 उम्र : 46 लिंग : पुरुष	LYC0726430 फोटो उपलब्ध	179 निर्वाचक का नाम : सुमन पति का नाम: संजू सिंह गृह संख्या : 169 उम्र : 43 लिंग : महिला	LYC1086867 फोटो उपलब्ध	180 निर्वाचक का नाम : विमलेश तोमर पति का नाम: शिवरतन सिंह तोमर गृह संख्या : 169 उम्र : 42 लिंग : महिला	YEB1456912 फोटो उपलब्ध

181 निर्वाचक का नाम : कमलादेवी पति का नाम: विजेन्द्र गृह संख्या : 169 उम्र : 41 लिंग : महिला	LYC0725937 फोटो उपलब्ध	182 निर्वाचक का नाम : ज्योति देवी पति का नाम: यशपाल सिंह गृह संख्या : 169 उम्र : 40 लिंग : महिला	YEB0288340 फोटो उपलब्ध	183 निर्वाचक का नाम : पूनम पति का नाम: भारत सिंह गृह संख्या : 169 उम्र : 38 लिंग : महिला	YEB1297555 फोटो उपलब्ध
184 निर्वाचक का नाम : कुलदीप सिंह पिता का नाम: इन्द्रपाल सिंह गृह संख्या : 169 उम्र : 36 लिंग : पुरुष	LYC1567544 फोटो उपलब्ध	185 निर्वाचक का नाम : अंजली पति का नाम: कुलदीप सिंह गृह संख्या : 169 उम्र : 34 लिंग : महिला	YEB1297233 फोटो उपलब्ध	186 निर्वाचक का नाम : रुबी तोमर पति का नाम: नागेश तोमर गृह संख्या : 169 उम्र : 29 लिंग : महिला	YEB1457118 फोटो उपलब्ध
187 निर्वाचक का नाम : प्रदीप सिंह तोमर पिता का नाम: राजू सिंह तोमर गृह संख्या : 169 उम्र : 29 लिंग : पुरुष	YEB2211514 फोटो उपलब्ध	188 निर्वाचक का नाम : कामिनी तोमर पति का नाम: शिवम सिंह तोमर गृह संख्या : 169 उम्र : 28 लिंग : महिला	YEB1888072 फोटो उपलब्ध	189 निर्वाचक का नाम : कुलदीप पिता का नाम: विजय तोमर गृह संख्या : 169 उम्र : 27 लिंग : पुरुष	YEB1401058 फोटो उपलब्ध
190 निर्वाचक का नाम : नागेशसिंहतोमर पिता का नाम: सिरतन गृह संख्या : 169 उम्र : 27 लिंग : पुरुष	YEB1456680 फोटो उपलब्ध	191 निर्वाचक का नाम : विकास सिंह तोमर पिता का नाम: रवींद्र सिंह तोमर गृह संख्या : 169 उम्र : 26 लिंग : पुरुष	YEB1787027 फोटो उपलब्ध	192 निर्वाचक का नाम : शिवम सिंह तोमर पिता का नाम: विजेन्द्र सिंह तोमर गृह संख्या : 169 उम्र : 26 लिंग : पुरुष	YEB1888189 फोटो उपलब्ध
193 निर्वाचक का नाम : पिकी तोमर पति का नाम: कुलदीप तोमर गृह संख्या : 169 उम्र : 24 लिंग : महिला	YEB2080901 फोटो उपलब्ध	194 निर्वाचक का नाम : लक्ष्मीतोमर पति का नाम: विकास सिंह तोमर गृह संख्या : 169 उम्र : 21 लिंग : महिला	YEB2157659 फोटो उपलब्ध	195 निर्वाचक का नाम : रिचा तोमर पिता का नाम: सुरेश सिंह गृह संख्या : 169 उम्र : 20 लिंग : महिला	YEB2198224 फोटो उपलब्ध
196 निर्वाचक का नाम : रामवीरसिंह पिता का नाम: नाथूसिंह गृह संख्या : 170 उम्र : 56 लिंग : पुरुष	YEB1674399 फोटो उपलब्ध	197 निर्वाचक का नाम : बेबी पति का नाम: रामवीरसिंह गृह संख्या : 170 उम्र : 53 लिंग : महिला	YEB1676238 फोटो उपलब्ध	198 निर्वाचक का नाम : राघवेन्द्र पिता का नाम: रामवीर सिंह गृह संख्या : 170 उम्र : 37 लिंग : पुरुष	YEB0782946 फोटो उपलब्ध
199 निर्वाचक का नाम : अखिलेश पिता का नाम: रामवीर गृह संख्या : 170 उम्र : 34 लिंग : पुरुष	YEB0782979 फोटो उपलब्ध	200 निर्वाचक का नाम : बलवन्तसिंह पिता का नाम: भजनसिंह गृह संख्या : 171 उम्र : 80 लिंग : पुरुष	YEB1185651 फोटो उपलब्ध	201 निर्वाचक का नाम : रामनरेशसिंह पिता का नाम: बलवन्तसिंह गृह संख्या : 171 उम्र : 61 लिंग : पुरुष	YEB1185669 फोटो उपलब्ध
202 निर्वाचक का नाम : रानीदेवी पति का नाम: रामनरेशसिंह गृह संख्या : 171 उम्र : 56 लिंग : महिला	LYC0725267 फोटो उपलब्ध	203 निर्वाचक का नाम : सन्तरा पति का नाम: दिनेशसिंह गृह संख्या : 171 उम्र : 53 लिंग : महिला	LYC0725259 फोटो उपलब्ध	204 निर्वाचक का नाम : कृष्णा तोमर पति का नाम: ब्रजेशसिंह गृह संख्या : 171 उम्र : 51 लिंग : महिला	LYC0725887 फोटो उपलब्ध
205 निर्वाचक का नाम : सोरभ सिंह पिता का नाम: ब्रजेश गृह संख्या : 171 उम्र : 33 लिंग : पुरुष	YEB0387605 फोटो उपलब्ध	206 निर्वाचक का नाम : गौरव पिता का नाम: ब्रजेश गृह संख्या : 171 उम्र : 33 लिंग : पुरुष	YEB0601732 फोटो उपलब्ध	207 निर्वाचक का नाम : भावना तोमर पति का नाम: सोरभ सिंह गृह संख्या : 171 उम्र : 30 लिंग : महिला	YEB1268002 फोटो उपलब्ध
208 निर्वाचक का नाम : राम कृपाल सिंह तोमर पिता का नाम: राम नरेश गृह संख्या : 171 उम्र : 27 लिंग : पुरुष	YEB1888197 फोटो उपलब्ध	209 निर्वाचक का नाम : काजल तोमर पति का नाम: रामकृपालसिंह तोमर गृह संख्या : 171 उम्र : 23 लिंग : महिला	YEB2157725 फोटो उपलब्ध	210 निर्वाचक का नाम : माधुरी तोमर पति का नाम: गौरव तोमर गृह संख्या : 171 उम्र : 22 लिंग : महिला	YEB2073799 फोटो उपलब्ध

211	LYC0724385	निर्वाचक का नाम : अतरसिंह पिता का नाम: भजनसिंह गृह संख्या : 172 उम्र : 76 लिंग : पुरुष	फोटो उपलब्ध	212	LYC0726075	निर्वाचक का नाम : अशोकसिंह पिता का नाम: अतरसिंह गृह संख्या : 172 उम्र : 56 लिंग : पुरुष	फोटो उपलब्ध	213	LYC0725309	निर्वाचक का नाम : अनुसुय्या पति का नाम: अशोकसिंह गृह संख्या : 172 उम्र : 53 लिंग : महिला	फोटो उपलब्ध
214	LYC0725408	निर्वाचक का नाम : त्रिलोकसिंह पिता का नाम: अतरसिंह गृह संख्या : 172 उम्र : 48 लिंग : पुरुष	फोटो उपलब्ध	215	YEB1297266	निर्वाचक का नाम : दीपक सिंह तोमर पिता का नाम: अशोक सिंह तोमर गृह संख्या : 172 उम्र : 26 लिंग : पुरुष	फोटो उपलब्ध	216	YEB1888064	निर्वाचक का नाम : आरती देवी पति का नाम: दीपक सिंह गृह संख्या : 172 उम्र : 26 लिंग : महिला	फोटो उपलब्ध
217	YEB1888155	निर्वाचक का नाम : कृष्णा सिंह तोमर पिता का नाम: अशोक सिंह गृह संख्या : 172 उम्र : 23 लिंग : पुरुष	फोटो उपलब्ध	218	YEB1676790	निर्वाचक का नाम : राजेशसिंह पिता का नाम: मूलसिंह गृह संख्या : 173 उम्र : 56 लिंग : पुरुष	फोटो उपलब्ध	219	YEB1674720	निर्वाचक का नाम : राजकुमारी पति का नाम: राजेश गृह संख्या : 173 उम्र : 54 लिंग : महिला	फोटो उपलब्ध
220	YEB1787050	निर्वाचक का नाम : प्रवीण सिंह तोमर पिता का नाम: राजेश सिंह तोमर गृह संख्या : 173 उम्र : 26 लिंग : पुरुष	फोटो उपलब्ध	221	YEB1901073	निर्वाचक का नाम : सूरज सिंह तोमर पिता का नाम: राजेश सिंह तोमर गृह संख्या : 173 उम्र : 22 लिंग : पुरुष	फोटो उपलब्ध	222	YEB0248666	निर्वाचक का नाम : गीतादेवी पति का नाम: भुजेंसिंह गृह संख्या : 174 उम्र : 61 लिंग : महिला	फोटो उपलब्ध
223	YEB0281188	निर्वाचक का नाम : संजय सिंह पिता का नाम: भुजें सिंह गृह संख्या : 174 उम्र : 39 लिंग : पुरुष	फोटो उपलब्ध	224	YEB0841593	निर्वाचक का नाम : रमेश सिंह पिता का नाम: भुजने सिंह गृह संख्या : १७४ उम्र : 37 लिंग : पुरुष	फोटो उपलब्ध	225	YEB1276047	निर्वाचक का नाम : रुबी तोमर पति का नाम: संजय सिंग गृह संख्या : 174 उम्र : 32 लिंग : महिला	फोटो उपलब्ध
226	YEB0142901	निर्वाचक का नाम : रामगणेशसिंह पिता का नाम: पातीराम गृह संख्या : 175 उम्र : 66 लिंग : पुरुष	फोटो उपलब्ध	227	YEB1674449	निर्वाचक का नाम : नीता पति का नाम: प्रेमसिंह गृह संख्या : 175 उम्र : 57 लिंग : महिला	फोटो उपलब्ध	228	LYC0725861	निर्वाचक का नाम : लक्ष्मी पति का नाम: रामदीन गृह संख्या : 175 उम्र : 56 लिंग : महिला	फोटो उपलब्ध
229	LYC1410547	निर्वाचक का नाम : रामविलास पिता का नाम: विद्याराम गृह संख्या : 175 उम्र : 45 लिंग : पुरुष	फोटो उपलब्ध	230	YEB0841544	निर्वाचक का नाम : गुडिया पति का नाम: रामविलास गृह संख्या : १७५ उम्र : 45 लिंग : महिला	फोटो उपलब्ध	231	YEB0601849	निर्वाचक का नाम : भानुप्रताप सिंग पिता का नाम: रामदीन गृह संख्या : 175 उम्र : 35 लिंग : पुरुष	फोटो उपलब्ध
232	YEB0889279	निर्वाचक का नाम : संदीप सिंह पिता का नाम: कंचन सिंह गृह संख्या : 175 उम्र : 33 लिंग : पुरुष	फोटो उपलब्ध	233	YEB0841833	निर्वाचक का नाम : सोनी पति का नाम: संदीप सिंह गृह संख्या : १७५ उम्र : 32 लिंग : महिला	फोटो उपलब्ध	234	LYC0725903	निर्वाचक का नाम : आशादेवी पति का नाम: भगवतसिंह गृह संख्या : 176 उम्र : 50 लिंग : महिला	फोटो उपलब्ध
235	YEB2184539	निर्वाचक का नाम : शेखर तोमर पिता का नाम: भगवतसिंह तोमर गृह संख्या : 176 उम्र : 26 लिंग : पुरुष	फोटो उपलब्ध	236	YEB2184562	निर्वाचक का नाम : साक्षी पति का नाम: शेखर तोमर गृह संख्या : 176 उम्र : 22 लिंग : महिला	फोटो उपलब्ध	237	LYC0726190	निर्वाचक का नाम : तहसीलदारसिंह पिता का नाम: मूलसिंह गृह संख्या : 177 उम्र : 61 लिंग : पुरुष	फोटो उपलब्ध
238	YEB1123181	निर्वाचक का नाम : कुशमादेवी पति का नाम: तहसीलदारसिंह गृह संख्या : 177 उम्र : 56 लिंग : महिला	फोटो उपलब्ध	239	YEB0387639	निर्वाचक का नाम : योगेन्द्र सिंह पिता का नाम: तहसीलदार गृह संख्या : 177 उम्र : 40 लिंग : पुरुष	फोटो उपलब्ध	240	YEB0387613	निर्वाचक का नाम : मनोरमा पति का नाम: योगेन्द्रसिंह गृह संख्या : 177 उम्र : 38 लिंग : महिला	फोटो उपलब्ध

241	YEB2117604	निर्वाचक का नाम : शिवानी राजावत अन्य: ठासिलदार गृह संख्या : 177 उम्र : 21 लिंग : महिला	फोटो उपलब्ध	242	YEB2198828	निर्वाचक का नाम : भागीरथ सिंह पिता का नाम: फतेह सिंह गृह संख्या : 178 उम्र : 68 लिंग : पुरुष	फोटो उपलब्ध	243	YEB2194108	निर्वाचक का नाम : रामा देवी पति का नाम: भागीरथ सिंह गृह संख्या : 178 उम्र : 66 लिंग : महिला	फोटो उपलब्ध
244	YEB1185693	निर्वाचक का नाम : चन्द्रपालसिंह पिता का नाम: फतेसिंह गृह संख्या : 178 उम्र : 59 लिंग : पुरुष	फोटो उपलब्ध	245	YEB1185677	निर्वाचक का नाम : मुन्नीदेवी पति का नाम: चन्द्रपालसिंह गृह संख्या : 178 उम्र : 56 लिंग : महिला	फोटो उपलब्ध	246	YEB0142943	निर्वाचक का नाम : वीरभान पिता का नाम: भागीरथ सिंह गृह संख्या : 178 उम्र : 40 लिंग : पुरुष	फोटो उपलब्ध
247	YEB0060806	निर्वाचक का नाम : शत्रुघ्न सिंह पिता का नाम: चंद्रपाल गृह संख्या : 178 उम्र : 40 लिंग : पुरुष	फोटो उपलब्ध	248	YEB2136612	निर्वाचक का नाम : ब्रह्मसिंह तोमर पिता का नाम: चांदपालसिंह तोमर गृह संख्या : 178 उम्र : 35 लिंग : पुरुष	फोटो उपलब्ध	249	YEB2136927	निर्वाचक का नाम : रामदेवी पति का नाम: कृष्णसिंह तोमर गृह संख्या : 178 उम्र : 31 लिंग : महिला	फोटो उपलब्ध
250	YEB0994004	निर्वाचक का नाम : नेहा पिता का नाम: चंद्रपाल सिंह गृह संख्या : 178 उम्र : 29 लिंग : महिला	फोटो उपलब्ध	251	YEB2013118	निर्वाचक का नाम : गिरराज सिंग तोमर पिता का नाम: चंद्रपाल सिंग तोमर गृह संख्या : 178 उम्र : 22 लिंग : पुरुष	फोटो उपलब्ध	252	LYC0725556	निर्वाचक का नाम : रामसेवकसिंह पिता का नाम: धुल्लीसिंह गृह संख्या : 179 उम्र : 62 लिंग : पुरुष	फोटो उपलब्ध
253	LYC0725358	निर्वाचक का नाम : रामदेवी पति का नाम: दलवीरसिंह गृह संख्या : 179 उम्र : 46 लिंग : महिला	फोटो उपलब्ध	254	YEB1446350	निर्वाचक का नाम : कर्मवीर तोमर पिता का नाम: रामसेवक तोमर गृह संख्या : 179 उम्र : 36 लिंग : पुरुष	फोटो उपलब्ध	255	YEB1390517	निर्वाचक का नाम : अनुजा देवी तोमर पति का नाम: करमवीर सिंग तोमर गृह संख्या : 179 उम्र : 34 लिंग : महिला	फोटो उपलब्ध
256	YEB2081339	निर्वाचक का नाम : ओमसत्य सिंह तोमर माता का नाम: रामदेवी तोमर गृह संख्या : 179 उम्र : 22 लिंग : पुरुष	फोटो उपलब्ध	257	LYC0725390	निर्वाचक का नाम : रामाधारसिंह पिता का नाम: भंवरसिंह गृह संख्या : 180 उम्र : 47 लिंग : पुरुष	फोटो उपलब्ध	258	LYC0725895	निर्वाचक का नाम : ममता पति का नाम: रामाधार गृह संख्या : 180 उम्र : 44 लिंग : महिला	फोटो उपलब्ध
259	YEB1817063	निर्वाचक का नाम : विष्णु तोमर पिता का नाम: रामाधार सिंह गृह संख्या : 180 उम्र : 24 लिंग : पुरुष	फोटो उपलब्ध	260	YEB2112894	निर्वाचक का नाम : अंकितसिंह तोमर पिता का नाम: रामाधारसिंह तोमर गृह संख्या : 180 उम्र : 21 लिंग : पुरुष	फोटो उपलब्ध	261	YEB2121994	निर्वाचक का नाम : पुष्पेन्द्रसिंह तोमर पिता का नाम: रामधरसिंह तोमर गृह संख्या : 180 उम्र : 20 लिंग : पुरुष	फोटो उपलब्ध
262	YEB1724939	निर्वाचक का नाम : राजाबेटी पति का नाम: चेताराम गृह संख्या : 181 उम्र : 76 लिंग : महिला	फोटो उपलब्ध	263	YEB1673474	निर्वाचक का नाम : देवीराम पिता का नाम: दर्शनलाल गृह संख्या : 181 उम्र : 61 लिंग : पुरुष	फोटो उपलब्ध	264	YEB1673664	निर्वाचक का नाम : गिर्दावर पिता का नाम: चेताराम गृह संख्या : 181 उम्र : 59 लिंग : पुरुष	फोटो उपलब्ध
265	YEB1673813	निर्वाचक का नाम : रामसेवक पिता का नाम: दर्शनलाल गृह संख्या : 181 उम्र : 56 लिंग : पुरुष	फोटो उपलब्ध	266	YEB1442011	निर्वाचक का नाम : सीमा ओझा पति का नाम: जयशरण ओझा गृह संख्या : 181 उम्र : 49 लिंग : महिला	फोटो उपलब्ध	267	YEB1888130	निर्वाचक का नाम : जितेन्द्र ओझा पिता का नाम: देवीराम ओझा गृह संख्या : 181 उम्र : 38 लिंग : पुरुष	फोटो उपलब्ध
268	YEB2202943	निर्वाचक का नाम : किरण ओझा पति का नाम: जितेन्द्र ओझा गृह संख्या : 181 उम्र : 38 लिंग : महिला	फोटो उपलब्ध	269	YEB1445840	निर्वाचक का नाम : मनोज कुमार ओझा पिता का नाम: रामसेवक ओझा गृह संख्या : 181 उम्र : 36 लिंग : पुरुष	फोटो उपलब्ध	270	YEB0387647	निर्वाचक का नाम : सत्यवीर सिंह ओझा पिता का नाम: रामसेवक गृह संख्या : 181 उम्र : 32 लिंग : पुरुष	फोटो उपलब्ध

271	YEB2202984	निर्वाचक का नाम : नेमा देवी पति का नाम: विष्णु ओझा गृह संख्या : 181 उम्र : 32 लिंग : महिला	फोटो उपलब्ध	272	YEB1440403	निर्वाचक का नाम : संदीप कुमार ओझा पिता का नाम: रामसेवक ओझा गृह संख्या : 181 उम्र : 31 लिंग : पुरुष	फोटो उपलब्ध	273	YEB1888122	निर्वाचक का नाम : विष्णु ओझा पिता का नाम: देवीराम ओझा गृह संख्या : 181 उम्र : 27 लिंग : पुरुष	फोटो उपलब्ध
274	YEB1435825	निर्वाचक का नाम : जुली ओझा पति का नाम: सत्यवीर सिंह ओझा गृह संख्या : 181 उम्र : 26 लिंग : महिला	फोटो उपलब्ध	275	YEB1123223	निर्वाचक का नाम : राकेश पिता का नाम: छोटेलाल गृह संख्या : 182 उम्र : 56 लिंग : पुरुष	फोटो उपलब्ध	276	YEB1086818	निर्वाचक का नाम : राजेन्द्री पति का नाम: राकेश गृह संख्या : 182 उम्र : 53 लिंग : महिला	फोटो उपलब्ध
277	YEB1669159	निर्वाचक का नाम : अशोक पिता का नाम: छोटेलाल गृह संख्या : 182 उम्र : 51 लिंग : पुरुष	फोटो उपलब्ध	278	LYC1087279	निर्वाचक का नाम : मीराबाई पति का नाम: अशोक गृह संख्या : 182 उम्र : 48 लिंग : महिला	फोटो उपलब्ध	279	YEB0601856	निर्वाचक का नाम : रिकू शर्मा पिता का नाम: राकेश गृह संख्या : 182 उम्र : 41 लिंग : पुरुष	फोटो उपलब्ध
280	YEB1436005	निर्वाचक का नाम : माया शर्मा पति का नाम: रिकू शर्मा गृह संख्या : 182 उम्र : 31 लिंग : महिला	फोटो उपलब्ध	281	YEB0994046	निर्वाचक का नाम : गिररज शर्मा पिता का नाम: राकेश शर्मा गृह संख्या : 182 उम्र : 29 लिंग : पुरुष	फोटो उपलब्ध	282	YEB1234871	निर्वाचक का नाम : आरती शर्मा पिता का नाम: अशोक कुमार गृह संख्या : 182 उम्र : 27 लिंग : महिला	फोटो उपलब्ध
283	YEB2236529	निर्वाचक का नाम : सुमित शर्मा पिता का नाम: अशोक शर्मा गृह संख्या : 182 उम्र : 19 लिंग : पुरुष	फोटो उपलब्ध	284	YEB1086867	निर्वाचक का नाम : रामखिलाडी पिता का नाम: लोटाराम गृह संख्या : 183 उम्र : 66 लिंग : पुरुष	फोटो उपलब्ध	285	YEB2219475	निर्वाचक का नाम : रामहरि शर्मा पिता का नाम: लोटाराम शर्मा गृह संख्या : 183 उम्र : 65 लिंग : पुरुष	फोटो उपलब्ध
286	YEB2219293	निर्वाचक का नाम : सुशीला शर्मा पति का नाम: रामहरि शर्मा गृह संख्या : 183 उम्र : 62 लिंग : महिला	फोटो उपलब्ध	287	LYC1087295	निर्वाचक का नाम : विद्यावती पति का नाम: रामखिलाडी गृह संख्या : 183 उम्र : 61 लिंग : महिला	फोटो उपलब्ध	288	LYC1087261	निर्वाचक का नाम : मीराजी पति का नाम: रामनिवास गृह संख्या : 183 उम्र : 57 लिंग : महिला	फोटो उपलब्ध
289	LYC0725663	निर्वाचक का नाम : शिवनाथ पिता का नाम: लोटाराम गृह संख्या : 183 उम्र : 52 लिंग : पुरुष	फोटो उपलब्ध	290	LYC0724617	निर्वाचक का नाम : पाताली पिता का नाम: रामखिलाडी गृह संख्या : 183 उम्र : 46 लिंग : पुरुष	फोटो उपलब्ध	291	LYC0724484	निर्वाचक का नाम : शैलेन्द्र पिता का नाम: रामखिलाडी गृह संख्या : 183 उम्र : 42 लिंग : पुरुष	फोटो उपलब्ध
# 292	YEB0143206	निर्वाचक का नाम : धर्मेन्द्र शर्मा पिता का नाम: रामनिवास गृह संख्या : थरा उम्र : 40 लिंग : पुरुष	फोटो उपलब्ध	293	LYC1087287	निर्वाचक का नाम : मंजू पति का नाम: शैलेन्द्र गृह संख्या : 183 उम्र : 40 लिंग : महिला	फोटो उपलब्ध	294	YEB2219384	निर्वाचक का नाम : अनिलशर्मा पिता का नाम: रामहरि शर्मा गृह संख्या : 183 उम्र : 40 लिंग : पुरुष	फोटो उपलब्ध
295	YEB0143164	निर्वाचक का नाम : श्रीकृष्ण पिता का नाम: शिवनाथ गृह संख्या : 183 उम्र : 39 लिंग : पुरुष	फोटो उपलब्ध	296	YEB2219434	निर्वाचक का नाम : कल्पना शर्मा पति का नाम: अनिल शर्मा गृह संख्या : 183 उम्र : 39 लिंग : महिला	फोटो उपलब्ध	297	YEB2219194	निर्वाचक का नाम : अवधेश शर्मा पिता का नाम: रामहरि शर्मा गृह संख्या : 183 उम्र : 38 लिंग : पुरुष	फोटो उपलब्ध
298	YEB0143107	निर्वाचक का नाम : हेमलता पति का नाम: श्रीकृष्ण गृह संख्या : 183 उम्र : 37 लिंग : महिला	फोटो उपलब्ध	299	YEB0143172	निर्वाचक का नाम : सुनील पिता का नाम: रामखिलाडी गृह संख्या : 183 उम्र : 35 लिंग : पुरुष	फोटो उपलब्ध	300	YEB0819516	निर्वाचक का नाम : रानी पति का नाम: धर्मेन्द्र गृह संख्या : 183 उम्र : 34 लिंग : महिला	फोटो उपलब्ध

301 निर्वाचक का नाम : कल्पना शर्मा पति का नाम: सुनील शर्मा गृह संख्या : 183 उम्र : 31 लिंग : महिला	YEB1234889	फोटो उपलब्ध	302 निर्वाचक का नाम : अंबिका शर्मा पति का नाम: अवधेश शर्मा गृह संख्या : 183 उम्र : 30 लिंग : महिला	YEB2219186	फोटो उपलब्ध	303 निर्वाचक का नाम : सुरेश पिता का नाम: रामेश्वर गृह संख्या : 185 उम्र : 57 लिंग : पुरुष	YEB1086891	फोटो उपलब्ध
304 निर्वाचक का नाम : महेश पिता का नाम: रामेश्वर गृह संख्या : 185 उम्र : 54 लिंग : पुरुष	LYC1087303	फोटो उपलब्ध	305 निर्वाचक का नाम : गीता पति का नाम: सुरेश गृह संख्या : 185 उम्र : 52 लिंग : महिला	YEB1086826	फोटो उपलब्ध	306 निर्वाचक का नाम : लीला पति का नाम: महेश गृह संख्या : 185 उम्र : 51 लिंग : महिला	LYC1410448	फोटो उपलब्ध
307 निर्वाचक का नाम : रवि शर्मा पिता का नाम: सुरेश शर्मा गृह संख्या : 185 उम्र : 30 लिंग : पुरुष	YEB0889410	फोटो उपलब्ध	308 निर्वाचक का नाम : ऊदलसिंह पिता का नाम: कोकसिंह गृह संख्या : 187 उम्र : 61 लिंग : पुरुष	LYC1087246	फोटो उपलब्ध	309 निर्वाचक का नाम : आशा पति का नाम: ऊदलसिंह गृह संख्या : 187 उम्र : 56 लिंग : महिला	YEB1086792	फोटो उपलब्ध
310 निर्वाचक का नाम : मनोजसिंह पिता का नाम: ऊदलसिंह गृह संख्या : 187 उम्र : 44 लिंग : पुरुष	YEB1673912	फोटो उपलब्ध	311 निर्वाचक का नाम : सुमन पति का नाम: मनोज सिंह गृह संख्या : 187 उम्र : 41 लिंग : महिला	LYC1087220	फोटो उपलब्ध	312 निर्वाचक का नाम : साधना पति का नाम: विनोद गृह संख्या : 187 उम्र : 40 लिंग : महिला	YEB1511930	फोटो उपलब्ध
313 निर्वाचक का नाम : विनोद पिता का नाम: उदल सिंह गृह संख्या : 187 उम्र : 37 लिंग : पुरुष	LYC1087253	फोटो उपलब्ध	314 निर्वाचक का नाम : शिशुपाल पिता का नाम: रामानन्द गृह संख्या : 188 उम्र : 46 लिंग : पुरुष	YEB1676873	फोटो उपलब्ध	315 निर्वाचक का नाम : लाली पति का नाम: शिशुपाल गृह संख्या : 188 उम्र : 44 लिंग : महिला	LYC1087212	फोटो उपलब्ध
316 निर्वाचक का नाम : विटरानी पति का नाम: छोटेसिंह गृह संख्या : 189 उम्र : 71 लिंग : महिला	YEB1674670	फोटो उपलब्ध	317 निर्वाचक का नाम : रावेन्द्र पिता का नाम: छोटेसिंह गृह संख्या : 189 उम्र : 52 लिंग : पुरुष	LYC1446152	फोटो उपलब्ध	318 निर्वाचक का नाम : पष्पी पति का नाम: रावेन्द्र गृह संख्या : 189 उम्र : 50 लिंग : महिला	LYC0725804	फोटो उपलब्ध
319 निर्वाचक का नाम : देवेन्द्रसिंह पिता का नाम: छोटेसिंह गृह संख्या : 189 उम्र : 49 लिंग : पुरुष	YEB1674886	फोटो उपलब्ध	320 निर्वाचक का नाम : उमादेवी पति का नाम: देवेन्द्रसिंह गृह संख्या : 189 उम्र : 46 लिंग : महिला	LYC0725812	फोटो उपलब्ध	321 निर्वाचक का नाम : नरेन्द्रसिंह पिता का नाम: छोटेसिंह गृह संख्या : 189 उम्र : 45 लिंग : पुरुष	LYC1087238	फोटो उपलब्ध
322 निर्वाचक का नाम : माया देवी पति का नाम: नरेन्द्र सिंह गृह संख्या : 189 उम्र : 43 लिंग : महिला	LYC1041755	फोटो उपलब्ध	323 निर्वाचक का नाम : प्रदीप पिता का नाम: छोटे गृह संख्या : 189 उम्र : 42 लिंग : पुरुष	YEB0601757	फोटो उपलब्ध	324 निर्वाचक का नाम : खुशबू तोमर पति का नाम: प्रदीप सिंग तोमर गृह संख्या : 189 उम्र : 36 लिंग : महिला	YEB1985845	फोटो उपलब्ध
325 निर्वाचक का नाम : शीलू पिता का नाम: नरेन्द्र सिंग गृह संख्या : 189 उम्र : 27 लिंग : पुरुष	YEB1888080	फोटो उपलब्ध	326 निर्वाचक का नाम : मनीष सिंह तोमर पिता का नाम: नरेन्द्र सिंह तोमर गृह संख्या : 189 उम्र : 27 लिंग : पुरुष	YEB1888171	फोटो उपलब्ध	327 निर्वाचक का नाम : शिवानी राजावत पति का नाम: मनीष सिंह गृह संख्या : 189 उम्र : 24 लिंग : महिला	YEB1982636	फोटो उपलब्ध
328 निर्वाचक का नाम : गजेन्द्र सिंह पिता का नाम: जोरसिंह गृह संख्या : 190 उम्र : 51 लिंग : पुरुष	YEB0889238	फोटो उपलब्ध	329 निर्वाचक का नाम : ब्रजेन्द्रसिंह पिता का नाम: जोरसिंह गृह संख्या : 190 उम्र : 48 लिंग : पुरुष	YEB1669118	फोटो उपलब्ध	330 निर्वाचक का नाम : सुभद्रादेवी पति का नाम: ब्रजेन्द्रसिंह गृह संख्या : 190 उम्र : 46 लिंग : महिला	LYC0725333	फोटो उपलब्ध

331	LYC1446145	निर्वाचक का नाम : गंगाराम पिता का नाम: जोरसिंह गृह संख्या : 190 उम्र : 45 लिंग : पुरुष	फोटो उपलब्ध	332	LYC1410208	निर्वाचक का नाम : रानी देवी पति का नाम: गजेन्द्र सिंह गृह संख्या : 190 उम्र : 44 लिंग : महिला	फोटो उपलब्ध	333	YEB1440601	निर्वाचक का नाम : मोहिनी तोमर पति का नाम: गंगा राम गृह संख्या : 190 उम्र : 41 लिंग : महिला	फोटो उपलब्ध
334	YEB1350107	निर्वाचक का नाम : अनिल सिंह तोमर पिता का नाम: बिजेन्द्र सिंह तोमर गृह संख्या : 190 उम्र : 27 लिंग : पुरुष	फोटो उपलब्ध	335	YEB2109148	निर्वाचक का नाम : अंकित सिंह तोमर तोमर पिता का नाम: बिजेन्द्र सिंह तोमर तोमर गृह संख्या : 190 उम्र : 20 लिंग : पुरुष	फोटो उपलब्ध	336	YEB1727049	निर्वाचक का नाम : केदारनाथ पिता का नाम: अयोध्याप्रसाद गृह संख्या : 191 उम्र : 73 लिंग : पुरुष	फोटो उपलब्ध
337	YEB1668854	निर्वाचक का नाम : शिवदेवी पति का नाम: जगदीश गृह संख्या : 191 उम्र : 53 लिंग : महिला	फोटो उपलब्ध	338	LYC1410422	निर्वाचक का नाम : शिवकरन पिता का नाम: केदारनाथ गृह संख्या : 191 उम्र : 48 लिंग : पुरुष	फोटो उपलब्ध	339	YEB1670157	निर्वाचक का नाम : प्रेमपाल पिता का नाम: रामस्वरूप गृह संख्या : 191 उम्र : 46 लिंग : पुरुष	फोटो उपलब्ध
340	YEB1673888	निर्वाचक का नाम : बालकृष्ण पिता का नाम: केदारनाथ गृह संख्या : 191 उम्र : 46 लिंग : पुरुष	फोटो उपलब्ध	341	LYC0132928	निर्वाचक का नाम : राजकुमार पिता का नाम: रामरूप गृह संख्या : 191 उम्र : 46 लिंग : पुरुष	फोटो उपलब्ध	342	LYC1087188	निर्वाचक का नाम : श्यामसुन्दर पिता का नाम: केदारनाथ गृह संख्या : 191 उम्र : 44 लिंग : पुरुष	फोटो उपलब्ध
343	LYC1087196	निर्वाचक का नाम : पिंकी पति का नाम: राजकुमार गृह संख्या : 191 उम्र : 41 लिंग : महिला	फोटो उपलब्ध	344	YEB0601872	निर्वाचक का नाम : शशी पति का नाम: श्यामसुन्दर गृह संख्या : 191 उम्र : 40 लिंग : महिला	फोटो उपलब्ध	345	LYC0725226	निर्वाचक का नाम : राधामोहन पिता का नाम: केदारनाथ गृह संख्या : 191 उम्र : 38 लिंग : पुरुष	फोटो उपलब्ध
346	YEB1763036	निर्वाचक का नाम : ललिता पति का नाम: आकाश सिंह गृह संख्या : 191 उम्र : 29 लिंग : महिला	फोटो उपलब्ध	347	YEB1351782	निर्वाचक का नाम : आकाश सिंह पिता का नाम: जगदीश प्रसाद गृह संख्या : 191 उम्र : 28 लिंग : पुरुष	फोटो उपलब्ध	348	YEB1676691	निर्वाचक का नाम : सुरेशसिंह पिता का नाम: सुन्दरसिंह गृह संख्या : 192 उम्र : 48 लिंग : पुरुष	फोटो उपलब्ध
349	YEB2198331	निर्वाचक का नाम : राजेश सिंह तोमर पिता का नाम: सुंदर सिंह तोमर गृह संख्या : 192 उम्र : 45 लिंग : पुरुष	फोटो उपलब्ध	350	YEB1667609	निर्वाचक का नाम : शिवराज पिता का नाम: सुन्दरसिंह गृह संख्या : 192 उम्र : 44 लिंग : पुरुष	फोटो उपलब्ध	351	YEB1996388	निर्वाचक का नाम : रुबी पति का नाम: सुरेश सिंह गृह संख्या : 192 उम्र : 44 लिंग : महिला	फोटो उपलब्ध
352	YEB0889196	निर्वाचक का नाम : पूनम पति का नाम: तपेन्द्र सिंह गृह संख्या : 192 उम्र : 43 लिंग : महिला	फोटो उपलब्ध	353	LYC0725366	निर्वाचक का नाम : किरन पति का नाम: शिवराजसिंह गृह संख्या : 192 उम्र : 42 लिंग : महिला	फोटो उपलब्ध	354	YEB2198448	निर्वाचक का नाम : लक्ष्मी पति का नाम: राजेश सिंह तोमर गृह संख्या : 192 उम्र : 37 लिंग : महिला	फोटो उपलब्ध
355	YEB1763051	निर्वाचक का नाम : विनीता तोमर पिता का नाम: शिवराज गृह संख्या : 192 उम्र : 25 लिंग : महिला	फोटो उपलब्ध	356	YEB1763069	निर्वाचक का नाम : नेहा तोमर पिता का नाम: शिवराज सिंह तोमर गृह संख्या : 192 उम्र : 25 लिंग : महिला	फोटो उपलब्ध	357	LYC0726497	निर्वाचक का नाम : पंकजसिंह पिता का नाम: प्रतापसिंह गृह संख्या : 194 उम्र : 46 लिंग : पुरुष	फोटो उपलब्ध
358	YEB1185685	निर्वाचक का नाम : रामजीलाल पिता का नाम: ग्याप्रसाद गृह संख्या : 195 उम्र : 61 लिंग : पुरुष	फोटो उपलब्ध	359	LYC1410430	निर्वाचक का नाम : सुशीला पति का नाम: रामजीलाल गृह संख्या : 195 उम्र : 56 लिंग : महिला	फोटो उपलब्ध	360	YEB0732735	निर्वाचक का नाम : अमित पिता का नाम: रामजीलाल गृह संख्या : 195 उम्र : 31 लिंग : पुरुष	फोटो उपलब्ध

361	YEB1458884	निर्वाचक का नाम : अंकित कुमार पिता का नाम: रामजीलाल गृह संख्या : 195 उम्र : 25 लिंग : पुरुष	फोटो उपलब्ध	362	LYC0726174	निर्वाचक का नाम : हरीसिंह पिता का नाम: सुमेरसिंह गृह संख्या : 197 उम्र : 70 लिंग : पुरुष	फोटो उपलब्ध	363	LYC1484591	निर्वाचक का नाम : प्रतापसिंह पिता का नाम: हरीसिंह गृह संख्या : 197 उम्र : 46 लिंग : पुरुष	फोटो उपलब्ध
364	YEB0248674	निर्वाचक का नाम : गुडडी पति का नाम: प्रतापसिंह गृह संख्या : 197 उम्र : 46 लिंग : महिला	फोटो उपलब्ध	365	YEB1993153	निर्वाचक का नाम : कुलदीप सिंग तोमर पिता का नाम: प्रताप सिंग तोमर गृह संख्या : 197 उम्र : 26 लिंग : पुरुष	फोटो उपलब्ध	366	YEB1993252	निर्वाचक का नाम : संदीप सिंह तोमर पिता का नाम: प्रताप सिंह तोमर गृह संख्या : 197 उम्र : 24 लिंग : पुरुष	फोटो उपलब्ध
367	YEB2018695	निर्वाचक का नाम : दीपक सिंग तोमर पिता का नाम: प्रताप सिंग तोमर गृह संख्या : 197 उम्र : 21 लिंग : पुरुष	फोटो उपलब्ध	368	YEB2116028	निर्वाचक का नाम : रमादेवी तोमर अन्य: राजेंद्रसिंह तोमर गृह संख्या : 198 उम्र : 81 लिंग : महिला	फोटो उपलब्ध	369	LYC0725002	निर्वाचक का नाम : जितेन्द्रसिंह पिता का नाम: राजेन्द्रसिंह गृह संख्या : 198 उम्र : 48 लिंग : पुरुष	फोटो उपलब्ध
370	YEB2121762	निर्वाचक का नाम : धर्मेन्द्र सिंह अन्य: गजेंद्रसिंह गृह संख्या : 198 उम्र : 36 लिंग : पुरुष	फोटो उपलब्ध	371	YEB0601898	निर्वाचक का नाम : गजेन्द्र पिता का नाम: भोले गृह संख्या : 198 उम्र : 34 लिंग : पुरुष	फोटो उपलब्ध	372	LYC0726067	निर्वाचक का नाम : शिशुपाल पिता का नाम: भवानीपाल गृह संख्या : 199 उम्र : 57 लिंग : पुरुष	फोटो उपलब्ध
373	LYC0726018	निर्वाचक का नाम : रामसिंह पिता का नाम: भवानीपाल गृह संख्या : 199 उम्र : 50 लिंग : पुरुष	फोटो उपलब्ध	374	LYC0726513	निर्वाचक का नाम : सगुना पति का नाम: शिशुपाल गृह संख्या : 199 उम्र : 50 लिंग : महिला	फोटो उपलब्ध	375	YEB1669233	निर्वाचक का नाम : श्यामसिंह पिता का नाम: भवानीपाल गृह संख्या : 199 उम्र : 47 लिंग : पुरुष	फोटो उपलब्ध
376	LYC0726166	निर्वाचक का नाम : साधना पति का नाम: रामसिंह गृह संख्या : 199 उम्र : 47 लिंग : महिला	फोटो उपलब्ध	377	LYC0726331	निर्वाचक का नाम : किरन पति का नाम: श्यामसिंह गृह संख्या : 199 उम्र : 47 लिंग : महिला	फोटो उपलब्ध	378	YEB1390400	निर्वाचक का नाम : रश्मि तोमर पति का नाम: राहुल सिंग तोमर गृह संख्या : 199 उम्र : 35 लिंग : महिला	फोटो उपलब्ध
379	YEB0387662	निर्वाचक का नाम : जसमन्त सिंह पिता का नाम: रामसिंह गृह संख्या : 199 उम्र : 33 लिंग : पुरुष	फोटो उपलब्ध	380	YEB0601914	निर्वाचक का नाम : प्रदीप पिता का नाम: शिशुपाल गृह संख्या : 199 उम्र : 33 लिंग : पुरुष	फोटो उपलब्ध	381	YEB0601930	निर्वाचक का नाम : राहुल पिता का नाम: शिशुपाल गृह संख्या : 199 उम्र : 32 लिंग : पुरुष	फोटो उपलब्ध
382	YEB0923045	निर्वाचक का नाम : किशन पिता का नाम: राम सिंह गृह संख्या : 199 उम्र : 30 लिंग : पुरुष	फोटो उपलब्ध	383	YEB1888098	निर्वाचक का नाम : राधा तोमर पति का नाम: किशन सिंह तोमर गृह संख्या : 199 उम्र : 27 लिंग : महिला	फोटो उपलब्ध	384	YEB1888106	निर्वाचक का नाम : रिंकी तोमर पति का नाम: जसमन्त सिंह तोमर गृह संख्या : 199 उम्र : 25 लिंग : महिला	फोटो उपलब्ध
385	YEB1674225	निर्वाचक का नाम : मीना पति का नाम: महावीर गृह संख्या : 200 उम्र : 81 लिंग : महिला	फोटो उपलब्ध	386	LYC0725853	निर्वाचक का नाम : महावीर पिता का नाम: अयोध्याप्रसाद गृह संख्या : 200 उम्र : 52 लिंग : पुरुष	फोटो उपलब्ध	387	YEB0218941	निर्वाचक का नाम : सुरेन्द्र पिता का नाम: महावीर गृह संख्या : 200 उम्र : 38 लिंग : पुरुष	फोटो उपलब्ध
388	YEB0218958	निर्वाचक का नाम : राजकुमार पिता का नाम: महावीर गृह संख्या : 200 उम्र : 37 लिंग : पुरुष	फोटो उपलब्ध	389	YEB1296953	निर्वाचक का नाम : बेबी पति का नाम: सुरेन्द्र गृह संख्या : 200 उम्र : 27 लिंग : महिला	फोटो उपलब्ध	390	YEB1296961	निर्वाचक का नाम : दीप्ति पति का नाम: राजकुमार गृह संख्या : 200 उम्र : 27 लिंग : महिला	फोटो उपलब्ध

391 निर्वाचक का नाम : केशवसिंह पिता का नाम: रतनसिंह गृह संख्या : 201 उम्र : 61 लिंग : पुरुष	LYC1484427 फोटो उपलब्ध	392 निर्वाचक का नाम : रामलली पति का नाम: केशवसिंह गृह संख्या : 201 उम्र : 59 लिंग : महिला	LYC0726281 फोटो उपलब्ध	393 निर्वाचक का नाम : बहादुरसिंह पिता का नाम: रतनसिंह गृह संख्या : 201 उम्र : 50 लिंग : पुरुष	YEB1674332 फोटो उपलब्ध
394 निर्वाचक का नाम : प्रीति ओझा पति का नाम: ओमप्रकाश गृह संख्या : 201 उम्र : 47 लिंग : महिला	YEB1297092 फोटो उपलब्ध	395 निर्वाचक का नाम : श्रीकान्ता पति का नाम: बहादुर सिंह गृह संख्या : 201 उम्र : 45 लिंग : महिला	LYC0726349 फोटो उपलब्ध	396 निर्वाचक का नाम : ओमप्रकाश पिता का नाम: केशव सिंह गृह संख्या : 201 उम्र : 39 लिंग : पुरुष	LYC1323070 फोटो उपलब्ध
397 निर्वाचक का नाम : सतेन्द्र पिता का नाम: केशव प्रसाद गृह संख्या : 201 उम्र : 31 लिंग : पुरुष	YEB0732693 फोटो उपलब्ध	398 निर्वाचक का नाम : सोनम पति का नाम: सतेन्द्र गृह संख्या : 201 उम्र : 31 लिंग : महिला	YEB0732701 फोटो उपलब्ध	399 निर्वाचक का नाम : छोटेसिंह पिता का नाम: भोगीराम गृह संख्या : 202 उम्र : 72 लिंग : पुरुष	YEB1667997 फोटो उपलब्ध
400 निर्वाचक का नाम : सुविद्या पति का नाम: कमलसिंह गृह संख्या : 202 उम्र : 72 लिंग : महिला	LYC0726299 फोटो उपलब्ध	401 निर्वाचक का नाम : श्यामाबाई पति का नाम: छोटेसिंह गृह संख्या : 202 उम्र : 71 लिंग : महिला	LYC1410372 फोटो उपलब्ध	402 निर्वाचक का नाम : फुलवासा पति का नाम: जसराजसिंह गृह संख्या : 202 उम्र : 69 लिंग : महिला	LYC0726158 फोटो उपलब्ध
403 निर्वाचक का नाम : राजेशसिंह पिता का नाम: गोपालसिंह गृह संख्या : 202 उम्र : 57 लिंग : पुरुष	YEB1669191 फोटो उपलब्ध	404 निर्वाचक का नाम : मुन्नी पति का नाम: राजेशसिंह गृह संख्या : 202 उम्र : 57 लिंग : महिला	LYC0726315 फोटो उपलब्ध	405 निर्वाचक का नाम : सरोज पति का नाम: राकेशसिंह गृह संख्या : 202 उम्र : 51 लिंग : महिला	LYC0726307 फोटो उपलब्ध
406 निर्वाचक का नाम : महेशसिंह पिता का नाम: छोटेसिंह गृह संख्या : 202 उम्र : 50 लिंग : पुरुष	LYC1323187 फोटो उपलब्ध	407 निर्वाचक का नाम : सुनीता पति का नाम: महेशसिंह गृह संख्या : 202 उम्र : 47 लिंग : महिला	LYC0726323 फोटो उपलब्ध	408 निर्वाचक का नाम : श्यामवीर पिता का नाम: छोटेसिंह गृह संख्या : 202 उम्र : 44 लिंग : पुरुष	LYC0725275 फोटो उपलब्ध
409 निर्वाचक का नाम : मनोरमा पति का नाम: मुकेश गृह संख्या : 202 उम्र : 42 लिंग : महिला	YEB1435890 फोटो उपलब्ध	410 निर्वाचक का नाम : अवधेश सिंह पिता का नाम: कमल सिंह गृह संख्या : 202 उम्र : 41 लिंग : पुरुष	LYC1484435 फोटो उपलब्ध	411 निर्वाचक का नाम : गुड्डी पति का नाम: श्यामवीरसिंह गृह संख्या : 202 उम्र : 41 लिंग : महिला	LYC1410380 फोटो उपलब्ध
412 निर्वाचक का नाम : मुकेश पिता का नाम: जसराज सिंह गृह संख्या : 202 उम्र : 39 लिंग : पुरुष	LYC0726034 फोटो उपलब्ध	413 निर्वाचक का नाम : रेखा पति का नाम: अवधेश सिंह गृह संख्या : 202 उम्र : 39 लिंग : महिला	LYC1484567 फोटो उपलब्ध	# 414 निर्वाचक का नाम : आलोक परमार पिता का नाम: राकेश गृह संख्या : 202 उम्र : 36 लिंग : पुरुष	YEB0601948 फोटो उपलब्ध
415 निर्वाचक का नाम : विकास पिता का नाम: महेश सिंह गृह संख्या : 202 उम्र : 34 लिंग : पुरुष	YEB0922922 फोटो उपलब्ध	# 416 निर्वाचक का नाम : सुनीता परमार पति का नाम: आलोक गृह संख्या : 202 उम्र : 33 लिंग : महिला	YEB1234905 फोटो उपलब्ध	417 निर्वाचक का नाम : शिवम् सिंह परमार पिता का नाम: राजेश सिंह गृह संख्या : 202 उम्र : 31 लिंग : पुरुष	YEB0994095 फोटो उपलब्ध
418 निर्वाचक का नाम : ज्योति पिता का नाम: रनवीर सिंह गृह संख्या : 202 उम्र : 31 लिंग : महिला	YEB0889204 फोटो उपलब्ध	419 निर्वाचक का नाम : दीपा तोमर पति का नाम: पदम सिंह गृह संख्या : 202 उम्र : 29 लिंग : महिला	YEB2036879 फोटो उपलब्ध	420 निर्वाचक का नाम : विशाल सिंह परमार पिता का नाम: महेश सिंह परमार गृह संख्या : 202 उम्र : 27 लिंग : पुरुष	YEB1297571 फोटो उपलब्ध

421	YEB2044097	निर्वाचक का नाम : प्रिया परमार पति का नाम: विकास सिंह परमार गृह संख्या : 202 उम्र : 26 लिंग : महिला	फोटो उपलब्ध	422	YEB1796986	निर्वाचक का नाम : गिरिजा पति का नाम: शिवम सिंह परमार गृह संख्या : 202 उम्र : 25 लिंग : महिला	फोटो उपलब्ध	423	YEB1996818	निर्वाचक का नाम : जाह्नवी परमार पिता का नाम: अवधेश सिंग परमार गृह संख्या : 202 उम्र : 23 लिंग : महिला	फोटो उपलब्ध
424	YEB2043271	निर्वाचक का नाम : राखी पति का नाम: विशाल सिंह परमार गृह संख्या : 202 उम्र : 21 लिंग : महिला	फोटो उपलब्ध	425	YEB2121572	निर्वाचक का नाम : अविनाशपरमार परमार पिता का नाम: अवधेश सिंग गृह संख्या : 202 उम्र : 20 लिंग : पुरुष	फोटो उपलब्ध	426	YEB2079473	निर्वाचक का नाम : सबिता परमार अन्य: आलोक परमार गृह संख्या : 202 उम्र : 21 लिंग : महिला	फोटो उपलब्ध
427	YEB1087063	निर्वाचक का नाम : बाबूसिंह पिता का नाम: जोहरिलाल गृह संख्या : 203 उम्र : 77 लिंग : पुरुष	फोटो उपलब्ध	428	YEB1086719	निर्वाचक का नाम : सियाराम पिता का नाम: जोहरीलाल गृह संख्या : 203 उम्र : 67 लिंग : पुरुष	फोटो उपलब्ध	429	YEB1674084	निर्वाचक का नाम : सुनीताबाई पति का नाम: राजकुमार गृह संख्या : 203 उम्र : 47 लिंग : महिला	फोटो उपलब्ध
430	YEB1672930	निर्वाचक का नाम : राजेश पिता का नाम: सियाराम गृह संख्या : 203 उम्र : 44 लिंग : पुरुष	फोटो उपलब्ध	431	LYC1087147	निर्वाचक का नाम : कलावती पति का नाम: सुखलाल गृह संख्या : 203 उम्र : 41 लिंग : महिला	फोटो उपलब्ध	432	LYC1087139	निर्वाचक का नाम : नीतू पति का नाम: राजेश गृह संख्या : 203 उम्र : 40 लिंग : महिला	फोटो उपलब्ध
433	YEB1511666	निर्वाचक का नाम : रितु श्रीवास पिता का नाम: राजेश श्रीवास गृह संख्या : 203 उम्र : 25 लिंग : महिला	फोटो उपलब्ध	434	LYC1087121	निर्वाचक का नाम : रामसखी पति का नाम: पुरुषोत्तम गृह संख्या : 204 उम्र : 87 लिंग : महिला	फोटो उपलब्ध	435	YEB1667575	निर्वाचक का नाम : विनोदकुमार पिता का नाम: पुरुषोत्तम गृह संख्या : 204 उम्र : 61 लिंग : पुरुष	फोटो उपलब्ध
436	LYC1410315	निर्वाचक का नाम : रामप्रकाश पिता का नाम: पुरुषोत्तम गृह संख्या : 204 उम्र : 61 लिंग : पुरुष	फोटो उपलब्ध	437	LYC1087097	निर्वाचक का नाम : राजाबेटी पति का नाम: विनोदकुमार गृह संख्या : 204 उम्र : 56 लिंग : महिला	फोटो उपलब्ध	438	YEB1667765	निर्वाचक का नाम : रमेश पिता का नाम: पुरुषोत्तम गृह संख्या : 204 उम्र : 52 लिंग : पुरुष	फोटो उपलब्ध
439	LYC1087113	निर्वाचक का नाम : रामायणी पति का नाम: रमेश गृह संख्या : 204 उम्र : 50 लिंग : महिला	फोटो उपलब्ध	440	YEB1673748	निर्वाचक का नाम : हरिओम पिता का नाम: पुरुषोत्तम गृह संख्या : 204 उम्र : 47 लिंग : पुरुष	फोटो उपलब्ध	441	LYC1087105	निर्वाचक का नाम : सुमन पति का नाम: हरिओम गृह संख्या : 204 उम्र : 47 लिंग : महिला	फोटो उपलब्ध
442	YEB1668888	निर्वाचक का नाम : सतीश पिता का नाम: रामप्रकाश गृह संख्या : 204 उम्र : 45 लिंग : पुरुष	फोटो उपलब्ध	443	YEB1673417	निर्वाचक का नाम : रामहरी पिता का नाम: पुरुषोत्तम गृह संख्या : 204 उम्र : 44 लिंग : पुरुष	फोटो उपलब्ध	444	LYC1087089	निर्वाचक का नाम : कल्पना पति का नाम: शतीश गृह संख्या : 204 उम्र : 41 लिंग : महिला	फोटो उपलब्ध
445	LYC1410323	निर्वाचक का नाम : मिथलेश पति का नाम: रामहरी गृह संख्या : 204 उम्र : 40 लिंग : महिला	फोटो उपलब्ध	446	YEB1350115	निर्वाचक का नाम : रवि शर्मा पिता का नाम: विनोद शर्मा गृह संख्या : 204 उम्र : 29 लिंग : पुरुष	फोटो उपलब्ध	447	YEB2074805	निर्वाचक का नाम : ज्योति शर्मा शर्मा पति का नाम: सुधांशु शर्मा शर्मा गृह संख्या : 204 उम्र : 27 लिंग : महिला	फोटो उपलब्ध
448	YEB1297605	निर्वाचक का नाम : सुधांशु शर्मा पिता का नाम: रामहरि शर्मा गृह संख्या : 204 उम्र : 26 लिंग : पुरुष	फोटो उपलब्ध	449	YEB1350065	निर्वाचक का नाम : मोहिनी पिता का नाम: तेजकुमार गृह संख्या : 204 उम्र : 26 लिंग : पुरुष	फोटो उपलब्ध	450	YEB1888163	निर्वाचक का नाम : हिमांशु शर्मा पिता का नाम: राम हरी शर्मा गृह संख्या : 204 उम्र : 24 लिंग : पुरुष	फोटो उपलब्ध

451	YEB2115251	निर्वाचक का नाम : रागिनी शर्मा पिता का नाम: सतीश शर्मा गृह संख्या : 204 उम्र : 24 लिंग : महिला	फोटो उपलब्ध	452	YEB2091668	निर्वाचक का नाम : संजना शर्मा पिता का नाम: सतीश शर्मा गृह संख्या : 204 उम्र : 22 लिंग : महिला	फोटो उपलब्ध	453	YEB1969039	निर्वाचक का नाम : पंकज शर्मा पिता का नाम: विनोद कुमार गृह संख्या : 204 उम्र : 21 लिंग : पुरुष	फोटो उपलब्ध
454	YEB1674266	निर्वाचक का नाम : देवाबाई पति का नाम: रामजीलाल गृह संख्या : 205 उम्र : 61 लिंग : महिला	फोटो उपलब्ध	455	YEB1673094	निर्वाचक का नाम : प्रमोदकुमार पिता का नाम: रामजीलाल गृह संख्या : 205 उम्र : 44 लिंग : पुरुष	फोटो उपलब्ध	456	LYC1087071	निर्वाचक का नाम : अमरीश पिता का नाम: रामजीलाल गृह संख्या : 205 उम्र : 39 लिंग : पुरुष	फोटो उपलब्ध
457	YEB0387670	निर्वाचक का नाम : ब्रज कि शोर पिता का नाम: रामजीलाल शर्मा गृह संख्या : 205 उम्र : 36 लिंग : पुरुष	फोटो उपलब्ध	458	YEB0993915	निर्वाचक का नाम : लक्ष्मी पति का नाम: अमरेश गृह संख्या : 205 उम्र : 31 लिंग : महिला	फोटो उपलब्ध	459	YEB1435726	निर्वाचक का नाम : रमा शर्मा पति का नाम: ब्रजकिशोर शर्मा गृह संख्या : 205 उम्र : 31 लिंग : महिला	फोटो उपलब्ध
460	YEB1675461	निर्वाचक का नाम : फूला पति का नाम: रामप्रकाश गृह संख्या : 206 उम्र : 66 लिंग : महिला	फोटो उपलब्ध	461	YEB0248682	निर्वाचक का नाम : राम सेवक शर्मा पिता का नाम: रामदीन गृह संख्या : 206 उम्र : 61 लिंग : पुरुष	फोटो उपलब्ध	462	YEB1673771	निर्वाचक का नाम : रामवीर पिता का नाम: रामदीन गृह संख्या : 206 उम्र : 58 लिंग : पुरुष	फोटो उपलब्ध
463	LYC0133371	निर्वाचक का नाम : ऊषादेवी पति का नाम: रामवीर गृह संख्या : 206 उम्र : 56 लिंग : महिला	फोटो उपलब्ध	464	YEB1674134	निर्वाचक का नाम : श्रीदेवी पति का नाम: रामसेवक गृह संख्या : 206 उम्र : 56 लिंग : महिला	फोटो उपलब्ध	465	YEB1670181	निर्वाचक का नाम : रामनरेश पिता का नाम: रामदीन गृह संख्या : 206 उम्र : 54 लिंग : पुरुष	फोटो उपलब्ध
466	YEB1674167	निर्वाचक का नाम : सरोज पति का नाम: रामनरेश गृह संख्या : 206 उम्र : 51 लिंग : महिला	फोटो उपलब्ध	467	YEB1443902	निर्वाचक का नाम : मुकेश शर्मा पिता का नाम: राम प्रकाश गृह संख्या : 206 उम्र : 47 लिंग : पुरुष	फोटो उपलब्ध	468	YEB1673441	निर्वाचक का नाम : बनवारीलाल पिता का नाम: रामसेवक गृह संख्या : 206 उम्र : 44 लिंग : पुरुष	फोटो उपलब्ध
469	YEB0281204	निर्वाचक का नाम : सोमकान्त पिता का नाम: रामप्रकाश गृह संख्या : 206 उम्र : 44 लिंग : पुरुष	फोटो उपलब्ध	470	YEB0218982	निर्वाचक का नाम : रवि पिता का नाम: रामवीर गृह संख्या : 206 उम्र : 41 लिंग : पुरुष	फोटो उपलब्ध	471	YEB1444629	निर्वाचक का नाम : अनिल कुमार शर्मा पिता का नाम: रामसेवक शर्मा गृह संख्या : 206 उम्र : 41 लिंग : पुरुष	फोटो उपलब्ध
472	YEB1443688	निर्वाचक का नाम : ममता शर्मा पति का नाम: बनवारी लाल शर्मा गृह संख्या : 206 उम्र : 41 लिंग : महिला	फोटो उपलब्ध	473	LYC1087055	निर्वाचक का नाम : जय कुमार पिता का नाम: रामवीर गृह संख्या : 206 उम्र : 40 लिंग : पुरुष	फोटो उपलब्ध	474	LYC1087063	निर्वाचक का नाम : अशोक पिता का नाम: रामप्रकाश गृह संख्या : 206 उम्र : 40 लिंग : पुरुष	फोटो उपलब्ध
475	YEB1445170	निर्वाचक का नाम : सीमा शर्मा पति का नाम: मुकेश शर्मा गृह संख्या : 206 उम्र : 40 लिंग : महिला	फोटो उपलब्ध	476	YEB0219030	निर्वाचक का नाम : सुनील पिता का नाम: रामनरेश गृह संख्या : 206 उम्र : 39 लिंग : पुरुष	फोटो उपलब्ध	477	YEB0219014	निर्वाचक का नाम : सुनीता पति का नाम: सोमकान्त गृह संख्या : 206 उम्र : 36 लिंग : महिला	फोटो उपलब्ध
478	YEB0219006	निर्वाचक का नाम : नीतू पति का नाम: अशोक गृह संख्या : 206 उम्र : 36 लिंग : महिला	फोटो उपलब्ध	479	YEB2144517	निर्वाचक का नाम : नीरजपाठक पति का नाम: जयकुमारपाठक गृह संख्या : 206 उम्र : 35 लिंग : महिला	फोटो उपलब्ध	480	YEB0218990	निर्वाचक का नाम : आशीष पिता का नाम: रामवीर गृह संख्या : 206 उम्र : 34 लिंग : पुरुष	फोटो उपलब्ध

481	YEB1234970	निर्वाचक का नाम : माधुरी पाठक पति का नाम: रवि गृह संख्या : 206 उम्र : 33 लिंग : महिला	फोटो उपलब्ध	482	YEB1297175	निर्वाचक का नाम : उमा शर्मा पति का नाम: आशीष शर्मा गृह संख्या : 206 उम्र : 32 लिंग : महिला	फोटो उपलब्ध	483	YEB1445147	निर्वाचक का नाम : अनीता शर्मा पति का नाम: अनिल कुमार शर्मा गृह संख्या : 206 उम्र : 30 लिंग : महिला	फोटो उपलब्ध
484	YEB1444272	निर्वाचक का नाम : अतुल पाठक पिता का नाम: मुकेश पाठक गृह संख्या : 206 उम्र : 27 लिंग : पुरुष	फोटो उपलब्ध	485	YEB1297142	निर्वाचक का नाम : पूजा पति का नाम: सुनील कुमार गृह संख्या : 206 उम्र : 26 लिंग : महिला	फोटो उपलब्ध	486	YEB1444983	निर्वाचक का नाम : कृष्ण पिता का नाम: बनवारी गृह संख्या : 206 उम्र : 25 लिंग : महिला	फोटो उपलब्ध
487	YEB1900992	निर्वाचक का नाम : मुस्कान शर्मा पिता का नाम: बनवारी लाल शर्मा गृह संख्या : 206 उम्र : 22 लिंग : पुरुष	फोटो उपलब्ध	488	YEB2144509	निर्वाचक का नाम : रामदत्त शर्मा पिता का नाम: शिवप्रसाद शर्मा गृह संख्या : 207 उम्र : 85 लिंग : पुरुष	फोटो उपलब्ध	489	YEB2144483	निर्वाचक का नाम : राधारमण शर्मा पिता का नाम: सौप्रसाद शर्मा गृह संख्या : 207 उम्र : 70 लिंग : पुरुष	फोटो उपलब्ध
490	LYC1086982	निर्वाचक का नाम : विद्यावती पति का नाम: राधारमण गृह संख्या : 207 उम्र : 62 लिंग : महिला	फोटो उपलब्ध	491	LYC1086958	निर्वाचक का नाम : ब्रजभूषण पिता का नाम: रामदत्त गृह संख्या : 207 उम्र : 48 लिंग : पुरुष	फोटो उपलब्ध	492	LYC1087006	निर्वाचक का नाम : उमलेश पति का नाम: ब्रजभूषण गृह संख्या : 207 उम्र : 46 लिंग : महिला	फोटो उपलब्ध
493	LYC1086974	निर्वाचक का नाम : अरूणकुमार पिता का नाम: राधारमण गृह संख्या : 207 उम्र : 45 लिंग : पुरुष	फोटो उपलब्ध	494	LYC1087022	निर्वाचक का नाम : सरला पति का नाम: अरूण कुमार गृह संख्या : 207 उम्र : 42 लिंग : महिला	फोटो उपलब्ध	495	LYC1086966	निर्वाचक का नाम : अरविन्द पिता का नाम: राधारमण गृह संख्या : 207 उम्र : 41 लिंग : पुरुष	फोटो उपलब्ध
496	LYC1484484	निर्वाचक का नाम : अवधेश पिता का नाम: रामदत्त गृह संख्या : 207 उम्र : 40 लिंग : पुरुष	फोटो उपलब्ध	497	LYC1087014	निर्वाचक का नाम : दाख श्री पति का नाम: अरविन्द गृह संख्या : 207 उम्र : 39 लिंग : महिला	फोटो उपलब्ध	498	LYC1086990	निर्वाचक का नाम : रेखा पति का नाम: अवधेश गृह संख्या : 207 उम्र : 38 लिंग : महिला	फोटो उपलब्ध
499	YEB0841650	निर्वाचक का नाम : अमित कुमार पिता का नाम: ब्रज भूषण गृह संख्या : 206 उम्र : 32 लिंग : पुरुष	फोटो उपलब्ध	500	YEB2027720	निर्वाचक का नाम : सुमित कुमार शर्मा पिता का नाम: अरविंद गृह संख्या : 207 उम्र : 21 लिंग : पुरुष	फोटो उपलब्ध	501	YEB2144467	निर्वाचक का नाम : अजीत कुमार शर्मा पिता का नाम: अरुण कुमार शर्मा गृह संख्या : 207 उम्र : 20 लिंग : पुरुष	फोटो उपलब्ध
502	LYC1322940	निर्वाचक का नाम : मूलचन्द पिता का नाम: नाथूराम गृह संख्या : 208 उम्र : 65 लिंग : पुरुष	फोटो उपलब्ध	503	YEB1673052	निर्वाचक का नाम : शान्तीबाई पति का नाम: दयाराम गृह संख्या : 208 उम्र : 65 लिंग : महिला	फोटो उपलब्ध	504	LYC0133496	निर्वाचक का नाम : सत्यवती पति का नाम: रामशंकर गृह संख्या : 208 उम्र : 61 लिंग : महिला	फोटो उपलब्ध
505	YEB1673029	निर्वाचक का नाम : सावित्री पति का नाम: मूलचन्द गृह संख्या : 208 उम्र : 61 लिंग : महिला	फोटो उपलब्ध	506	YEB1086933	निर्वाचक का नाम : बलवीर पिता का नाम: नाथूसिंह गृह संख्या : 208 उम्र : 58 लिंग : पुरुष	फोटो उपलब्ध	507	YEB1086750	निर्वाचक का नाम : उमादेवी पति का नाम: बलवीर गृह संख्या : 208 उम्र : 56 लिंग : महिला	फोटो उपलब्ध
508	LYC1410331	निर्वाचक का नाम : रामकिशोर पिता का नाम: रामशंकर गृह संख्या : 208 उम्र : 41 लिंग : पुरुष	फोटो उपलब्ध	509	YEB1330125	निर्वाचक का नाम : जितेन्द्र ओझा पिता का नाम: मूलचंद ओझा गृह संख्या : 208 उम्र : 38 लिंग : पुरुष	फोटो उपलब्ध	510	LYC1323393	निर्वाचक का नाम : नारायणहरी पिता का नाम: दयाराम गृह संख्या : 208 उम्र : 37 लिंग : पुरुष	फोटो उपलब्ध

511 निर्वाचक का नाम : मनीष कुमार पिता का नाम: बलबीर गृह संख्या : 208 उम्र : 36 लिंग : पुरुष	YEB0782805 फोटो उपलब्ध	512 निर्वाचक का नाम : सोनू सिंह ओझा पिता का नाम: रामशंकर गृह संख्या : 208 उम्र : 35 लिंग : पुरुष	YEB0387704 फोटो उपलब्ध	513 निर्वाचक का नाम : शकुंतला देवी पति का नाम: जितेन्द्र गृह संख्या : 208 उम्र : 35 लिंग : महिला	YEB0993923 फोटो उपलब्ध
514 निर्वाचक का नाम : रामकृष्ण पिता का नाम: मूलचन्द गृह संख्या : 208 उम्र : 34 लिंग : पुरुष	YEB0219055 फोटो उपलब्ध	515 निर्वाचक का नाम : त्रिश्मा पति का नाम: आनंद कुमार गृह संख्या : 208 उम्र : 34 लिंग : महिला	YEB0889311 फोटो उपलब्ध	516 निर्वाचक का नाम : रीना पति का नाम: सोनू गृह संख्या : 208 उम्र : 33 लिंग : महिला	YEB0923003 फोटो उपलब्ध
517 निर्वाचक का नाम : भूरी पति का नाम: नारायण हरी गृह संख्या : 208 उम्र : 32 लिंग : महिला	YEB0387688 फोटो उपलब्ध	518 निर्वाचक का नाम : रीता पति का नाम: मनीष कुमार गृह संख्या : 208 उम्र : 28 लिंग : महिला	YEB2107589 फोटो उपलब्ध	519 निर्वाचक का नाम : संजय कुमार पिता का नाम: रामशंकर गृह संख्या : 208 उम्र : 27 लिंग : पुरुष	YEB0387696 फोटो उपलब्ध
520 निर्वाचक का नाम : राखी झा पति का नाम: संजय कुमार गृह संख्या : 208 उम्र : 26 लिंग : महिला	YEB1985365 फोटो उपलब्ध	521 निर्वाचक का नाम : रामस्वरूप पिता का नाम: लक्ष्मीनारायण गृह संख्या : 209 उम्र : 69 लिंग : पुरुष	LYC1410240 फोटो उपलब्ध	522 निर्वाचक का नाम : कमला पति का नाम: रामस्वरूप गृह संख्या : 209 उम्र : 66 लिंग : महिला	LYC1086933 फोटो उपलब्ध
523 निर्वाचक का नाम : राजेश शर्मा पिता का नाम: रामस्वरूप गृह संख्या : 209 उम्र : 43 लिंग : पुरुष	YEB0993840 फोटो उपलब्ध	524 निर्वाचक का नाम : मुकेश पिता का नाम: रामस्वरूप गृह संख्या : 209 उम्र : 41 लिंग : पुरुष	LYC1410273 फोटो उपलब्ध	525 निर्वाचक का नाम : माया देवी शर्मा पति का नाम: राजेश गृह संख्या : 209 उम्र : 41 लिंग : महिला	LYC1086925 फोटो उपलब्ध
526 निर्वाचक का नाम : ज्योती शर्मा पति का नाम: मुकेश कुमार गृह संख्या : 209 उम्र : 40 लिंग : महिला	YEB0993907 फोटो उपलब्ध	527 निर्वाचक का नाम : शकुन्तला पति का नाम: गम्भीर गृह संख्या : 210 उम्र : 58 लिंग : महिला	LYC1086891 फोटो उपलब्ध	528 निर्वाचक का नाम : कान्ता पति का नाम: विजयकुमार गृह संख्या : 210 उम्र : 48 लिंग : महिला	LYC0726273 फोटो उपलब्ध
529 निर्वाचक का नाम : संजीवकुमार पिता का नाम: गंगाराम गृह संख्या : 210 उम्र : 46 लिंग : पुरुष	LYC0725986 फोटो उपलब्ध	530 निर्वाचक का नाम : रामकुमार पिता का नाम: गंगाराम गृह संख्या : 210 उम्र : 45 लिंग : पुरुष	YEB1673565 फोटो उपलब्ध	531 निर्वाचक का नाम : मालती पति का नाम: संजीव कुमार गृह संख्या : 210 उम्र : 43 लिंग : महिला	LYC0726265 फोटो उपलब्ध
532 निर्वाचक का नाम : सीमा पति का नाम: रामकुमार गृह संख्या : 210 उम्र : 42 लिंग : महिला	LYC1086909 फोटो उपलब्ध	533 निर्वाचक का नाम : राहुल पिता का नाम: विजय कुमार गृह संख्या : 210 उम्र : 30 लिंग : पुरुष	YEB0819540 फोटो उपलब्ध	534 निर्वाचक का नाम : श्याम शर्मा पिता का नाम: विजय कुमार शर्मा गृह संख्या : 210 उम्र : 24 लिंग : पुरुष	YEB1787019 फोटो उपलब्ध
535 निर्वाचक का नाम : राजकिशोर शर्मा शर्मा पिता का नाम: छोटेला गृह संख्या : 213 उम्र : 68 लिंग : पुरुष	YEB1676618 फोटो उपलब्ध	536 निर्वाचक का नाम : राकेन्द्र पिता का नाम: राजकिशोर गृह संख्या : 213 उम्र : 40 लिंग : पुरुष	LYC0724997 फोटो उपलब्ध	537 निर्वाचक का नाम : रूक्मिणी पति का नाम: राकेन्द्र गृह संख्या : 213 उम्र : 38 लिंग : महिला	LYC1087030 फोटो उपलब्ध
538 निर्वाचक का नाम : आशुतोष शर्मा पिता का नाम: राकेश शर्मा गृह संख्या : 213 उम्र : 26 लिंग : पुरुष	YEB1276666 फोटो उपलब्ध	539 निर्वाचक का नाम : नंदनी शर्मा पिता का नाम: रकेन्द्र शर्मा गृह संख्या : 213 उम्र : 21 लिंग : महिला	YEB2086239 फोटो उपलब्ध	540 निर्वाचक का नाम : मुन्नीलाल अन्य: सीताराम गृह संख्या : 214 उम्र : 76 लिंग : पुरुष	YEB1297209 फोटो उपलब्ध

541	LYC1622828	निर्वाचक का नाम : रामभरोसी पिता का नाम: सीताराम गृह संख्या : 214 उम्र : 68 लिंग : पुरुष	फोटो उपलब्ध	542	YEB1123199	निर्वाचक का नाम : प्रेमा पति का नाम: रामभरोसी गृह संख्या : 214 उम्र : 66 लिंग : महिला	फोटो उपलब्ध	543	YEB1674019	निर्वाचक का नाम : प्रेमा पति का नाम: मुन्नीलाल गृह संख्या : 214 उम्र : 61 लिंग : महिला	फोटो उपलब्ध
544	YEB1673607	निर्वाचक का नाम : साधू पिता का नाम: सीताराम गृह संख्या : 214 उम्र : 59 लिंग : पुरुष	फोटो उपलब्ध	545	YEB1673714	निर्वाचक का नाम : सगुना पति का नाम: साधू गृह संख्या : 214 उम्र : 56 लिंग : महिला	फोटो उपलब्ध	546	LYC0725846	निर्वाचक का नाम : घनश्याम पिता का नाम: सीताराम गृह संख्या : 214 उम्र : 46 लिंग : पुरुष	फोटो उपलब्ध
547	LYC0725176	निर्वाचक का नाम : रामकरन पिता का नाम: रामभरोसी गृह संख्या : 214 उम्र : 45 लिंग : पुरुष	फोटो उपलब्ध	548	YEB1297282	निर्वाचक का नाम : गुलाब सिंह माता का नाम: प्रेमा गृह संख्या : 214 उम्र : 41 लिंग : पुरुष	फोटो उपलब्ध	549	YEB0889287	निर्वाचक का नाम : लता पति का नाम: रामकरन सिंह गृह संख्या : २१४ उम्र : 41 लिंग : महिला	फोटो उपलब्ध
550	YEB0387712	निर्वाचक का नाम : राकेश पिता का नाम: साधू गृह संख्या : 214 उम्र : 38 लिंग : पुरुष	फोटो उपलब्ध	551	YEB1446467	निर्वाचक का नाम : राजेश पिता का नाम: शाधू गृह संख्या : 214 उम्र : 31 लिंग : पुरुष	फोटो उपलब्ध	552	YEB1985589	निर्वाचक का नाम : संजेश कुमार कादेरे पिता का नाम: शाधू कादेरे गृह संख्या : 214 उम्र : 27 लिंग : पुरुष	फोटो उपलब्ध
553	YEB2184588	निर्वाचक का नाम : अंबिका पति का नाम: संजेशकुमार गृह संख्या : 214 उम्र : 24 लिंग : महिला	फोटो उपलब्ध	554	LYC1086883	निर्वाचक का नाम : शान्ती पति का नाम: रामदत्त गृह संख्या : 215 उम्र : 65 लिंग : महिला	फोटो उपलब्ध	555	YEB1673334	निर्वाचक का नाम : मनोज पिता का नाम: रामदत्त गृह संख्या : 215 उम्र : 47 लिंग : पुरुष	फोटो उपलब्ध
556	LYC1086875	निर्वाचक का नाम : सुधा पति का नाम: मनोज गृह संख्या : 215 उम्र : 41 लिंग : महिला	फोटो उपलब्ध	557	LYC1484492	निर्वाचक का नाम : मुकेश पिता का नाम: रामदत्त गृह संख्या : 215 उम्र : 39 लिंग : पुरुष	फोटो उपलब्ध	558	YEB1361245	निर्वाचक का नाम : रुबी शर्मा पति का नाम: मुकेश शर्मा गृह संख्या : 215 उम्र : 35 लिंग : महिला	फोटो उपलब्ध
559	YEB1673060	निर्वाचक का नाम : रामवीर पिता का नाम: निरोतीलाल गृह संख्या : 216 उम्र : 61 लिंग : पुरुष	फोटो उपलब्ध	560	LYC0725788	निर्वाचक का नाम : मुन्नी पति का नाम: रामवीर गृह संख्या : 216 उम्र : 58 लिंग : महिला	फोटो उपलब्ध	561	LYC0725523	निर्वाचक का नाम : राजवीर पिता का नाम: निरोतीलाल गृह संख्या : 216 उम्र : 51 लिंग : पुरुष	फोटो उपलब्ध
562	LYC0725135	निर्वाचक का नाम : सुरेन्द्र पिता का नाम: रामवीर गृह संख्या : 216 उम्र : 41 लिंग : पुरुष	फोटो उपलब्ध	563	LYC1410349	निर्वाचक का नाम : ओमवती पति का नाम: सुरेन्द्रकुमार गृह संख्या : 216 उम्र : 40 लिंग : महिला	फोटो उपलब्ध	564	YEB0782847	निर्वाचक का नाम : अजय कुमार पिता का नाम: अतर सिंह गृह संख्या : 216 उम्र : 37 लिंग : पुरुष	फोटो उपलब्ध
565	YEB0782938	निर्वाचक का नाम : दीपेश पिता का नाम: राजवीर गृह संख्या : 216 उम्र : 32 लिंग : पुरुष	फोटो उपलब्ध	566	YEB1369487	निर्वाचक का नाम : पूनम श्रीवास पति का नाम: दीपेश श्रीवास गृह संख्या : 216 उम्र : 32 लिंग : महिला	फोटो उपलब्ध	567	YEB1967272	निर्वाचक का नाम : रविकुमार श्रीवास पिता का नाम: अतरसिंह गृह संख्या : 216 उम्र : 32 लिंग : पुरुष	फोटो उपलब्ध
568	YEB0889386	निर्वाचक का नाम : ब्रजमोहन पिता का नाम: रामवीर सिंह गृह संख्या : 216 उम्र : 31 लिंग : पुरुष	फोटो उपलब्ध	569	YEB1985233	निर्वाचक का नाम : मोहिनी श्रीवास पति का नाम: रवि श्रीवास गृह संख्या : 216 उम्र : 28 लिंग : महिला	फोटो उपलब्ध	570	YEB1390301	निर्वाचक का नाम : ज्योति श्रीवास पिता का नाम: ब्रजमोहन श्रीवास गृह संख्या : 216 उम्र : 26 लिंग : महिला	फोटो उपलब्ध

571	YEB2088870
निर्वाचक का नाम : आकाश श्रीवास पिता का नाम: राजबीर श्रीवास गृह संख्या : 216 उम्र : 26 लिंग : पुरुष	फोटो उपलब्ध

572	YEB1817097
निर्वाचक का नाम : विकास श्रीवास पिता का नाम: राजबीर श्रीवास गृह संख्या : 216 उम्र : 25 लिंग : पुरुष	फोटो उपलब्ध

573	YEB2107688
निर्वाचक का नाम : प्रियंका श्रीवास अन्य: राजबीर श्रीवास गृह संख्या : 216 उम्र : 25 लिंग : महिला	फोटो उपलब्ध

विधान सभा क्षेत्र की संख्या व नाम : 7-दिमनी
घटक I - परिवर्धन सूची 1 (23-12-2025 से 21-02-2026 तक)

574	1	YEB2274850
निर्वाचक का नाम : राहुल भीलवार पिता का नाम: राजु भीलवार गृह संख्या : 146 उम्र : 20 लिंग : पुरुष		फोटो उपलब्ध

निर्वाचकों का विवरण :							
A) मतदाताओं की संख्या :							
	नामावली का प्रकार	निर्वाचक नामावली की पहचान :	मतदाताओं की संख्या :				
			पुरुष	महिला	तृतीय लिंग	कुल	
I	मूल	मूल नामावली	विशेष गहन पुनरीक्षण 2026 की मूल नामावली एवं समस्त अनुपूरकों को एकीकृत कर	310	263	0	573
II	घटक I - परिवर्धन सूची	पूरक 1	विशेष गहन पुनरीक्षण - 2026	1	0	0	1
III	घटक II - विलोपन सूची	पूरक 1	विशेष गहन पुनरीक्षण - 2026	0	0	0	0
IV	लिंग में संशोधन के कारण अंतर			0	0	0	0
पुनरीक्षण के बाद इस नामावली में शुद्ध निर्वाचक (I+II-III+IV)				311	263	0	574
B) संशोधनों की संख्या :							
नामावली का प्रकार	निर्वाचक नामावली की पहचान :		संशोधनों की संख्या :				
पूरक 1	विशेष गहन पुनरीक्षण - 2026		6				

निर्वाचक रजिस्ट्रीकरण अधिकारी द्वारा जारी

E-मृत्यु, S-स्थानांतरित, R-दोहरी प्रविष्टि, M-लापता, Q-अहर्ता नहीं