

## निर्वाचक नामावली 2026 S12 मध्य प्रदेश

विधान सभा क्षेत्र की संख्या, नाम व आरक्षण स्थिति : 7 - दिमनी (सामान्य)		भाग संख्या :: 242																									
संसदीय निर्वाचन क्षेत्र की संख्या, नाम व आरक्षण स्थिति, जिसमें विधान सभा निर्वाचन क्षेत्र स्थित है : 1 - मुरैना																											
<b>1. पुनरीक्षण का विवरण</b>																											
पुनरीक्षण का वर्ष :	2026	<b>निर्वाचक नामावली की पहचान :</b>																									
अर्हता तिथि :	01-01-2026	विशेष गहन पुनरीक्षण 2026 की मूल नामावली एवं समस्त अनुपूरकों को एकीकृत कर																									
पुनरीक्षण का स्वरूप :	विशेष गहन पुनरीक्षण 2026																										
प्रकाशन की तिथि :	21-02-2026																										
<b>2. भाग व मतदान क्षेत्र का विवरण :</b>																											
भाग में आने वाले अनुभागों की संख्या और नाम :																											
1-ग्राम-थरा	<table style="width: 100%; border-collapse: collapse;"> <tr> <td style="width: 60%;">मुख्य शहर / मुख्य ग्राम</td> <td style="width: 20%;">: चौकवारिन का पुरा</td> <td style="width: 20%;"></td> </tr> <tr> <td>वाई</td> <td>: </td> <td></td> </tr> <tr> <td>पोस्ट ऑफिस</td> <td>: थरा</td> <td></td> </tr> <tr> <td>पुलिस थाना</td> <td>: अम्बाह</td> <td></td> </tr> <tr> <td>स्थानीय संस्था</td> <td>: थरा</td> <td></td> </tr> <tr> <td>ब्लॉक</td> <td>: अम्बाह</td> <td></td> </tr> <tr> <td>जिला</td> <td>: मुरैना</td> <td></td> </tr> <tr> <td>पिन कोड</td> <td>: 476111</td> <td></td> </tr> </table>			मुख्य शहर / मुख्य ग्राम	: चौकवारिन का पुरा		वाई	:		पोस्ट ऑफिस	: थरा		पुलिस थाना	: अम्बाह		स्थानीय संस्था	: थरा		ब्लॉक	: अम्बाह		जिला	: मुरैना		पिन कोड	: 476111	
मुख्य शहर / मुख्य ग्राम	: चौकवारिन का पुरा																										
वाई	:																										
पोस्ट ऑफिस	: थरा																										
पुलिस थाना	: अम्बाह																										
स्थानीय संस्था	: थरा																										
ब्लॉक	: अम्बाह																										
जिला	: मुरैना																										
पिन कोड	: 476111																										
<b>3. मतदान केंद्र का विवरण</b>																											
मतदान केंद्र की संख्या व नाम :	मतदान केन्द्र की विशेष हैसियत (पुरुष/महिला/सामान्य) :	सामान्य																									
242 - थरा	इस मतदान क्षेत्र के सहायक (ऑक्जिलियरी) मतदान केन्द्रों की संख्या :	0																									
मतदान केंद्र का भवन व पता :																											
ग्रामीण सचिवालय थरा नवीन भवन																											
<b>4. मतदाताओं की संख्या :</b>																											
आरंभिक क्रम	अंतिम क्रम	मतदाताओं की संख्या																									
संख्या	संख्या	पुरुष	महिला	तृतीय लिंग	कुल																						
1	602	335	267	0	602																						

निर्वाचक रजिस्ट्रीकरण अधिकारी द्वारा जारी

Nazri Naksha



Google Map View

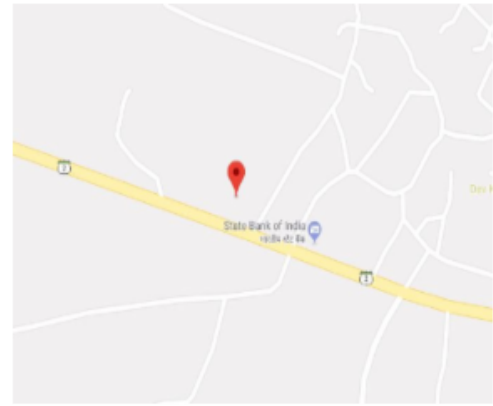

Polling Station Building Front View



मतदान केंद्र के सामने का फ़ोटो



Cad View

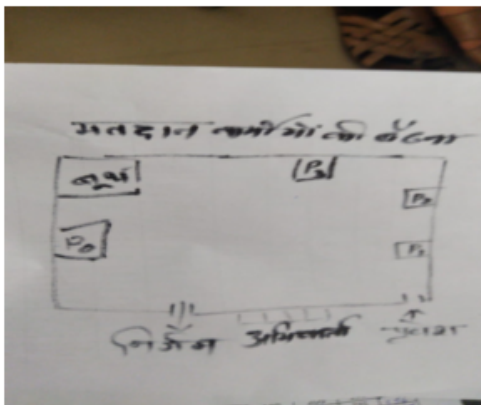

Key MAP View



1	YEB0288688	निर्वाचक का नाम : शालिनी पति का नाम: अवधेश राजौरिया गृह संख्या : 000 उम्र : 35 लिंग : महिला	2	YEB0889741	निर्वाचक का नाम : रामवती पति का नाम: भानुप्रताप गृह संख्या : 207 उम्र : 54 लिंग : महिला	3	LYC1089572	निर्वाचक का नाम : मुन्नीदेवी पति का नाम: अंतरसिंह गृह संख्या : 345 उम्र : 62 लिंग : महिला
4	YEB0248831	निर्वाचक का नाम : मलखानसिंह पिता का नाम: रामसिंह गृह संख्या : 345 उम्र : 61 लिंग : पुरुष	5	LYC1328319	निर्वाचक का नाम : राधादेवी पति का नाम: मलखानसिंह गृह संख्या : 345 उम्र : 58 लिंग : महिला	6	LYC1445790	निर्वाचक का नाम : ध्रुवसिंह पिता का नाम: रामसिंह गृह संख्या : 345 उम्र : 47 लिंग : पुरुष
7	LYC1338649	निर्वाचक का नाम : विनोद सिंह पिता का नाम: अतरसिंह गृह संख्या : 345 उम्र : 41 लिंग : पुरुष	8	LYC1445808	निर्वाचक का नाम : राजवती पति का नाम: ध्रुवसिंह गृह संख्या : 345 उम्र : 39 लिंग : महिला	9	LYC1328327	निर्वाचक का नाम : सुमन पति का नाम: विनोद गृह संख्या : 345 उम्र : 39 लिंग : महिला
10	YEB0281535	निर्वाचक का नाम : कृष्णपालसिंह पिता का नाम: जगन्नाथसिंह गृह संख्या : 346 उम्र : 76 लिंग : पुरुष	11	YEB0925511	निर्वाचक का नाम : बलराम पिता का नाम: कृष्णपाल सिंह गृह संख्या : 346 उम्र : 49 लिंग : पुरुष	12	YEB1670264	निर्वाचक का नाम : देवेन्द्रसिंह पिता का नाम: कृष्णपालसिंह गृह संख्या : 346 उम्र : 48 लिंग : पुरुष
13	LYC1328251	निर्वाचक का नाम : उमिलबाई पति का नाम: देवेन्द्रसिंह गृह संख्या : 346 उम्र : 46 लिंग : महिला	14	YEB1670306	निर्वाचक का नाम : भूपेन्द्रसिंह पिता का नाम: कृष्णपालसिंह गृह संख्या : 346 उम्र : 44 लिंग : पुरुष	15	LYC1089689	निर्वाचक का नाम : जयराज पिता का नाम: कृष्णपाल गृह संख्या : 346 उम्र : 41 लिंग : पुरुष
16	YEB0889659	निर्वाचक का नाम : सोनपाल सिंह पिता का नाम: कृष्णपाल सिंह गृह संख्या : 346 उम्र : 40 लिंग : पुरुष	17	YEB1235167	निर्वाचक का नाम : उमा देवी पति का नाम: जयराज गृह संख्या : 346 उम्र : 40 लिंग : महिला	18	LYC1445766	निर्वाचक का नाम : पष्पी पति का नाम: बलराम गृह संख्या : 346 उम्र : 39 लिंग : महिला
19	LYC1089598	निर्वाचक का नाम : सुनीता पति का नाम: भूपेन्द्र गृह संख्या : 346 उम्र : 38 लिंग : महिला	20	YEB0889790	निर्वाचक का नाम : उमा पति का नाम: सोनपाल गृह संख्या : 346 उम्र : 36 लिंग : महिला	21	YEB1359504	निर्वाचक का नाम : सुनील सिंह राजावत पिता का नाम: भूपेन्द्र सिंह गृह संख्या : 346 उम्र : 26 लिंग : पुरुष
22	YEB2006971	निर्वाचक का नाम : शिवानी पिता का नाम: बलराम गृह संख्या : 346 उम्र : 24 लिंग : महिला	23	YEB2012045	निर्वाचक का नाम : ज्योति परिहार पति का नाम: मनीष सिंग राजावत गृह संख्या : 346 उम्र : 23 लिंग : महिला	24	YEB2053718	निर्वाचक का नाम : रीतू तौमर पिता का नाम: बलराम तौमर गृह संख्या : 346 K उम्र : 20 लिंग : महिला
25	LYC1620756	निर्वाचक का नाम : भगतसिंह पिता का नाम: श्रीनिवास गृह संख्या : 347 उम्र : 50 लिंग : पुरुष	26	LYC1622570	निर्वाचक का नाम : शक्तिसिंह पिता का नाम: श्रीनिवाससिंह गृह संख्या : 347 उम्र : 46 लिंग : पुरुष	27	LYC1445774	निर्वाचक का नाम : उम्मेदसिंह पिता का नाम: श्रीनिवास गृह संख्या : 347 उम्र : 44 लिंग : पुरुष
28	YEB0689018	निर्वाचक का नाम : रीना पति का नाम: उम्मेद गृह संख्या : 347 उम्र : 43 लिंग : महिला	29	LYC1328236	निर्वाचक का नाम : धर्मवीर पिता का नाम: श्रीनिवास गृह संख्या : 347 उम्र : 40 लिंग : पुरुष	30	YEB0689026	निर्वाचक का नाम : रचना पति का नाम: धर्मवीर सिंह गृह संख्या : 347 उम्र : 40 लिंग : महिला

31	LYC1445741	निर्वाचक का नाम : रामप्रताप पिता का नाम: श्रीनिवास गृह संख्या : 347 उम्र : 39 लिंग : पुरुष	फोटो उपलब्ध	32	YEB1305267	निर्वाचक का नाम : रामराज सिंग तोमर पिता का नाम: भगत सिंग गृह संख्या : 347 उम्र : 26 लिंग : पुरुष	फोटो उपलब्ध	33	YEB1782077	निर्वाचक का नाम : रचना तोमर पिता का नाम: रामप्रताप गृह संख्या : 347 उम्र : 25 लिंग : महिला	फोटो उपलब्ध
34	YEB1934132	निर्वाचक का नाम : शिवम सिंग तोमर पिता का नाम: भगत सिंग गृह संख्या : 347 उम्र : 22 लिंग : पुरुष	फोटो उपलब्ध	35	LYC0734830	निर्वाचक का नाम : विमलाबाई पिता का नाम: जगदीशसिंह गृह संख्या : 348 उम्र : 74 लिंग : महिला	फोटो उपलब्ध	36	LYC1328962	निर्वाचक का नाम : श्रीनिवास पिता का नाम: लायक सिंह गृह संख्या : 348 उम्र : 72 लिंग : पुरुष	फोटो उपलब्ध
37	YEB0288704	निर्वाचक का नाम : दलवीर सिंह पिता का नाम: जगदीश सिंह गृह संख्या : 348 उम्र : 52 लिंग : पुरुष	फोटो उपलब्ध	38	LYC1445824	निर्वाचक का नाम : महेशसिंह पिता का नाम: जगदीशसिंह गृह संख्या : 348 उम्र : 51 लिंग : पुरुष	फोटो उपलब्ध	39	LYC0734822	निर्वाचक का नाम : नीलमदेवी पिता का नाम: महेशसिंह गृह संख्या : 348 उम्र : 49 लिंग : महिला	फोटो उपलब्ध
40	LYC0734814	निर्वाचक का नाम : कोमलदेवी पिता का नाम: यदुवीरसिंह गृह संख्या : 348 उम्र : 48 लिंग : महिला	फोटो उपलब्ध	41	LYC1445691	निर्वाचक का नाम : बृजराज सिंह पिता का नाम: जगदीश सिंह गृह संख्या : 348 उम्र : 46 लिंग : पुरुष	फोटो उपलब्ध	42	YEB1437821	निर्वाचक का नाम : राम विकास सिंग तोमर पिता का नाम: जगदीश तोमर गृह संख्या : 348 उम्र : 46 लिंग : पुरुष	फोटो उपलब्ध
43	YEB0602284	निर्वाचक का नाम : शशी पिता का नाम: धुवराजसिंह गृह संख्या : 348 उम्र : 42 लिंग : महिला	फोटो उपलब्ध	44	YEB1391440	निर्वाचक का नाम : रिंकी तोमर पिता का नाम: ब्रजराज तोमर गृह संख्या : 348 उम्र : 39 लिंग : महिला	फोटो उपलब्ध	45	LYC1328210	निर्वाचक का नाम : निशा पिता का नाम: दलवीर सिंह गृह संख्या : 348 उम्र : 38 लिंग : महिला	फोटो उपलब्ध
46	YEB1447754	निर्वाचक का नाम : प्रियंका तोमर पिता का नाम: राम विकास तोमर गृह संख्या : 348 उम्र : 38 लिंग : महिला	फोटो उपलब्ध	47	YEB0925545	निर्वाचक का नाम : संजय सिंह पिता का नाम: महेश गृह संख्या : 348 उम्र : 31 लिंग : पुरुष	फोटो उपलब्ध	48	YEB0925537	निर्वाचक का नाम : अजय सिंह तोमर पिता का नाम: महेश गृह संख्या : 348 उम्र : 29 लिंग : पुरुष	फोटो उपलब्ध
49	YEB1310291	निर्वाचक का नाम : लक्ष्मी तोमर पिता का नाम: महेश तोमर गृह संख्या : 348 उम्र : 27 लिंग : महिला	फोटो उपलब्ध	50	YEB2196947	निर्वाचक का नाम : कंचन तोमर पिता का नाम: बृजराज सिंह तोमर गृह संख्या : 348 उम्र : 20 लिंग : महिला	फोटो उपलब्ध	51	YEB1669779	निर्वाचक का नाम : समना पिता का नाम: महादेवसिंह गृह संख्या : 349 उम्र : 74 लिंग : महिला	फोटो उपलब्ध
52	YEB0732768	निर्वाचक का नाम : प्रहलाद सिंह पिता का नाम: महादेव सिंह गृह संख्या : 349 उम्र : 33 लिंग : पुरुष	फोटो उपलब्ध	53	YEB1672799	निर्वाचक का नाम : राजेशसिंह पिता का नाम: हेबरनसिंह गृह संख्या : 350 उम्र : 47 लिंग : पुरुष	फोटो उपलब्ध	54	LYC1622588	निर्वाचक का नाम : मनोजसिंह पिता का नाम: अहवरन सिंह गृह संख्या : 350 उम्र : 41 लिंग : पुरुष	फोटो उपलब्ध
55	YEB0057018	निर्वाचक का नाम : रीता पिता का नाम: मनोज गृह संख्या : 350 उम्र : 39 लिंग : महिला	फोटो उपलब्ध	56	YEB0602599	निर्वाचक का नाम : मोहरमन पिता का नाम: जगन्नाथ प्रसाद गृह संख्या : 351 उम्र : 84 लिंग : पुरुष	फोटो उपलब्ध	57	YEB0281543	निर्वाचक का नाम : विनोद पिता का नाम: पुरषोत्तम गृह संख्या : 351 उम्र : 49 लिंग : पुरुष	फोटो उपलब्ध
58	LYC1603703	निर्वाचक का नाम : संगीता पिता का नाम: विनोद गृह संख्या : 351 उम्र : 44 लिंग : महिला	फोटो उपलब्ध	59	YEB2146306	निर्वाचक का नाम : शिवम उपाध्याय पिता का नाम: विनोद उपाध्याय गृह संख्या : 351 उम्र : 29 लिंग : पुरुष	फोटो उपलब्ध	60	YEB2146322	निर्वाचक का नाम : सचिन उपाध्याय पिता का नाम: विनोद सिंह शर्मा गृह संख्या : 351 उम्र : 28 लिंग : पुरुष	फोटो उपलब्ध

61	YEB2146389	निर्वाचक का नाम : सत्यम उपाध्याय पिता का नाम: विनोद कुमार शर्मा गृह संख्या : 351 उम्र : 25 लिंग : पुरुष	फोटो उपलब्ध	62	YEB1672856	निर्वाचक का नाम : रामकली पति का नाम: रामनिवास गृह संख्या : 352 उम्र : 67 लिंग : महिला	फोटो उपलब्ध	63	LYC0733030	निर्वाचक का नाम : रामकुमार पिता का नाम: रामनिवास गृह संख्या : 352 उम्र : 44 लिंग : पुरुष	फोटो उपलब्ध
64	YEB1727213	निर्वाचक का नाम : कालीचरन पिता का नाम: श्रीराम गृह संख्या : 353 उम्र : 67 लिंग : पुरुष	फोटो उपलब्ध	65	LYC0733618	निर्वाचक का नाम : शकुन्तलादेवी पति का नाम: कालीचरन गृह संख्या : 353 उम्र : 64 लिंग : महिला	फोटो उपलब्ध	66	YEB0281550	निर्वाचक का नाम : राजेशकुमार पिता का नाम: कालीचरन गृह संख्या : 353 उम्र : 44 लिंग : पुरुष	फोटो उपलब्ध
67	YEB1886670	निर्वाचक का नाम : ध्रुव उपाध्याय पिता का नाम: राजेश उपाध्याय गृह संख्या : 353 उम्र : 24 लिंग : पुरुष	फोटो उपलब्ध	68	YEB1898204	निर्वाचक का नाम : बलराम पिता का नाम: राजेश उपाध्याय गृह संख्या : 353 उम्र : 22 लिंग : पुरुष	फोटो उपलब्ध	69	YEB2000255	निर्वाचक का नाम : सोनू उपाध्याय पिता का नाम: राजेश कुमार गृह संख्या : 353 उम्र : 21 लिंग : पुरुष	फोटो उपलब्ध
70	YEB0388256	निर्वाचक का नाम : राधाचरण शर्मा पिता का नाम: चेताराम शर्मा गृह संख्या : 354 उम्र : 70 लिंग : पुरुष	फोटो उपलब्ध	71	YEB0388264	निर्वाचक का नाम : कमलादेवी पति का नाम: राधाचरण गृह संख्या : 354 उम्र : 60 लिंग : महिला	फोटो उपलब्ध	72	YEB0388272	निर्वाचक का नाम : रामसेवक शर्मा पिता का नाम: राधाचरण शर्मा गृह संख्या : 354 उम्र : 51 लिंग : पुरुष	फोटो उपलब्ध
73	YEB0388280	निर्वाचक का नाम : विनोदकुमार पिता का नाम: राधाचरण शर्मा गृह संख्या : 354 उम्र : 48 लिंग : पुरुष	फोटो उपलब्ध	74	YEB0388306	निर्वाचक का नाम : सरस्वती शर्मा पति का नाम: संजय गृह संख्या : 354 उम्र : 46 लिंग : महिला	फोटो उपलब्ध	75	LYC0733485	निर्वाचक का नाम : संजय पिता का नाम: राधाचरण गृह संख्या : 354 उम्र : 40 लिंग : पुरुष	फोटो उपलब्ध
76	YEB0388298	निर्वाचक का नाम : राजवीर शर्मा पिता का नाम: राधाचरण शर्मा गृह संख्या : 354 उम्र : 39 लिंग : पुरुष	फोटो उपलब्ध	77	YEB0994418	निर्वाचक का नाम : अनुराधा शर्मा पति का नाम: राजवीर शर्मा गृह संख्या : 354 उम्र : 31 लिंग : महिला	फोटो उपलब्ध	78	YEB1670777	निर्वाचक का नाम : राजेश पिता का नाम: कल्याण गृह संख्या : 355 उम्र : 48 लिंग : पुरुष	फोटो उपलब्ध
79	YEB1670751	निर्वाचक का नाम : ललतादेवी पति का नाम: राजेश गृह संख्या : 355 उम्र : 46 लिंग : महिला	फोटो उपलब्ध	80	YEB1934629	निर्वाचक का नाम : शिवानी पति का नाम: योगेश उपाध्याय गृह संख्या : 355 उम्र : 28 लिंग : महिला	फोटो उपलब्ध	81	YEB1310267	निर्वाचक का नाम : प्रतिक्षा शर्मा पिता का नाम: राजेश शर्मा गृह संख्या : 355 उम्र : 26 लिंग : महिला	फोटो उपलब्ध
82	YEB1933118	निर्वाचक का नाम : योगेश उपाध्याय पिता का नाम: राजेश गृह संख्या : 355 उम्र : 22 लिंग : पुरुष	फोटो उपलब्ध	83	LYC1328616	निर्वाचक का नाम : रामबाबू पिता का नाम: रामरूप गृह संख्या : 356 उम्र : 66 लिंग : पुरुष	फोटो उपलब्ध	84	LYC1408061	निर्वाचक का नाम : रवीशकांत पिता का नाम: रामरूप गृह संख्या : 356 उम्र : 51 लिंग : पुरुष	फोटो उपलब्ध
85	LYC1328608	निर्वाचक का नाम : साधना पति का नाम: रवीशकांत गृह संख्या : 356 उम्र : 46 लिंग : महिला	फोटो उपलब्ध	86	YEB0388314	निर्वाचक का नाम : महावीर पिता का नाम: रामबाबू गृह संख्या : 356 उम्र : 35 लिंग : पुरुष	फोटो उपलब्ध	87	YEB1441641	निर्वाचक का नाम : देव उत्तम उपाध्याय पिता का नाम: रवीशकांत शर्मा गृह संख्या : 356 उम्र : 25 लिंग : पुरुष	फोटो उपलब्ध
88	YEB1671445	निर्वाचक का नाम : हरीशंकर पिता का नाम: रामदीन गृह संख्या : 357 उम्र : 66 लिंग : पुरुष	फोटो उपलब्ध	89	YEB0602490	निर्वाचक का नाम : उमाशंकर पिता का नाम: रामदीन गृह संख्या : 357 उम्र : 64 लिंग : पुरुष	फोटो उपलब्ध	90	YEB1671486	निर्वाचक का नाम : सियादेवी पति का नाम: हरीशंकर गृह संख्या : 357 उम्र : 61 लिंग : महिला	फोटो उपलब्ध

91	YEB1671361	निर्वाचक का नाम : रमेशप्रसाद पिता का नाम: रामदीन गृह संख्या : 357 उम्र : 58 लिंग : पुरुष	फोटो उपलब्ध	92	YEB1671221	निर्वाचक का नाम : सुशीला पति का नाम: उमाशंकर गृह संख्या : 357 उम्र : 56 लिंग : महिला	फोटो उपलब्ध	93	YEB1671320	निर्वाचक का नाम : सुनीता पति का नाम: रमेशप्रसाद गृह संख्या : 357 उम्र : 54 लिंग : महिला	फोटो उपलब्ध
94	LYC1328541	निर्वाचक का नाम : नरेन्द्रकुमार पिता का नाम: रामदीन गृह संख्या : 357 उम्र : 51 लिंग : पुरुष	फोटो उपलब्ध	95	LYC1328533	निर्वाचक का नाम : सरलादेवी पति का नाम: नरेन्द्रकुमार गृह संख्या : 357 उम्र : 44 लिंग : महिला	फोटो उपलब्ध	96	YEB0057059	निर्वाचक का नाम : प्रदीप पिता का नाम: हरीशंकर गृह संख्या : 357 उम्र : 39 लिंग : पुरुष	फोटो उपलब्ध
97	YEB0143537	निर्वाचक का नाम : गोविंद उपाध्याय पिता का नाम: उमा शंकर गृह संख्या : 357 उम्र : 37 लिंग : पुरुष	फोटो उपलब्ध	98	YEB1391408	निर्वाचक का नाम : चित्रांशी शर्मा पति का नाम: कुलदीप उपाध्याय गृह संख्या : 357 उम्र : 35 लिंग : महिला	फोटो उपलब्ध	99	YEB0889808	निर्वाचक का नाम : हेमन्द्र उपाध्याय पिता का नाम: उमाशंकर उपाध्याय गृह संख्या : 357 उम्र : 34 लिंग : पुरुष	फोटो उपलब्ध
100	YEB1391390	निर्वाचक का नाम : कुलदीप उपाध्याय पिता का नाम: हरिशंकर उपाध्याय गृह संख्या : 357 उम्र : 34 लिंग : पुरुष	फोटो उपलब्ध	101	YEB1301258	निर्वाचक का नाम : हेमलता शर्मा पति का नाम: गोविंद उपाध्याय गृह संख्या : 357 उम्र : 32 लिंग : महिला	फोटो उपलब्ध	102	YEB1391333	निर्वाचक का नाम : रजनी उपाध्याय पति का नाम: प्रदीप उपाध्याय गृह संख्या : 357 उम्र : 32 लिंग : महिला	फोटो उपलब्ध
103	YEB1301225	निर्वाचक का नाम : जयंती शर्मा पति का नाम: हेमन्द्र उपाध्याय गृह संख्या : 357 उम्र : 28 लिंग : महिला	फोटो उपलब्ध	104	YEB1438035	निर्वाचक का नाम : राहुल उपाध्याय पिता का नाम: नरेन्द्र उपाध्याय गृह संख्या : 357 उम्र : 27 लिंग : पुरुष	फोटो उपलब्ध	105	YEB1994698	निर्वाचक का नाम : राम उपाध्याय पिता का नाम: रमेशप्रसाद गृह संख्या : 357 उम्र : 26 लिंग : महिला	फोटो उपलब्ध
106	LYC0138503	निर्वाचक का नाम : लक्ष्मीदेवी पति का नाम: राधेश्याम गृह संख्या : 358 उम्र : 61 लिंग : महिला	फोटो उपलब्ध	107	YEB0602300	निर्वाचक का नाम : रविंद्र कुमार पति का नाम: राधेश्याम शर्मा गृह संख्या : 358 उम्र : 43 लिंग : पुरुष	फोटो उपलब्ध	108	LYC1338565	निर्वाचक का नाम : प्रदीप पिता का नाम: राधेश्याम गृह संख्या : 358 उम्र : 41 लिंग : पुरुष	फोटो उपलब्ध
109	YEB0288589	निर्वाचक का नाम : देवेन्द्र कुमार पिता का नाम: राधेश्याम गृह संख्या : 358 उम्र : 38 लिंग : पुरुष	फोटो उपलब्ध	110	YEB1309442	निर्वाचक का नाम : सुशमा शर्मा पति का नाम: देवेन्द्र शर्मा गृह संख्या : 358 उम्र : 26 लिंग : महिला	फोटो उपलब्ध	111	YEB1672765	निर्वाचक का नाम : रामदत्त पिता का नाम: रामरूप गृह संख्या : 359 उम्र : 71 लिंग : पुरुष	फोटो उपलब्ध
112	YEB0388330	निर्वाचक का नाम : सौरभ उपाध्याय पिता का नाम: रामदत्त गृह संख्या : 359 उम्र : 35 लिंग : पुरुष	फोटो उपलब्ध	113	YEB0388322	निर्वाचक का नाम : ब्रजभूषण उपाध्याय पिता का नाम: रामदत्त गृह संख्या : 359 उम्र : 33 लिंग : पुरुष	फोटो उपलब्ध	114	YEB1492230	निर्वाचक का नाम : बेबी शर्मा पति का नाम: रामलक्ष्मण गृह संख्या : 360 उम्र : 61 लिंग : महिला	फोटो उपलब्ध
115	YEB0143404	निर्वाचक का नाम : दिनेशशर्मा पिता का नाम: रामलक्ष्मण गृह संख्या : 360 उम्र : 56 लिंग : पुरुष	फोटो उपलब्ध	116	LYC0138537	निर्वाचक का नाम : कमलेशदेवी पति का नाम: दिनेश गृह संख्या : 360 उम्र : 53 लिंग : महिला	फोटो उपलब्ध	117	YEB1673136	निर्वाचक का नाम : ओमप्रकाश पिता का नाम: रामलक्ष्मण गृह संख्या : 360 उम्र : 52 लिंग : पुरुष	फोटो उपलब्ध
118	YEB1670967	निर्वाचक का नाम : अरविन्द पिता का नाम: रामलक्ष्मण गृह संख्या : 360 उम्र : 50 लिंग : पुरुष	फोटो उपलब्ध	119	YEB1670827	निर्वाचक का नाम : गिरजादेवी पति का नाम: अरविन्द गृह संख्या : 360 उम्र : 46 लिंग : महिला	फोटो उपलब्ध	120	YEB1670884	निर्वाचक का नाम : विजयकुमार पिता का नाम: रामलक्ष्मण गृह संख्या : 360 उम्र : 45 लिंग : पुरुष	फोटो उपलब्ध

121	YEB1672294	निर्वाचक का नाम : अजयकुमार पिता का नाम: रामलक्षिन गृह संख्या : 360 उम्र : 44 लिंग : पुरुष	फोटो उपलब्ध	122	LYC1338557	निर्वाचक का नाम : रविन्द्र पिता का नाम: रामलक्षिन गृह संख्या : 360 उम्र : 41 लिंग : पुरुष	फोटो उपलब्ध	123	LYC1328772	निर्वाचक का नाम : मीरा पति का नाम: विजय गृह संख्या : 360 उम्र : 39 लिंग : महिला	फोटो उपलब्ध
124	YEB0143610	निर्वाचक का नाम : अम्वरीश पिता का नाम: दिनेश गृह संख्या : 360 उम्र : 36 लिंग : पुरुष	फोटो उपलब्ध	125	YEB1492206	निर्वाचक का नाम : सचिन शर्मा पिता का नाम: अरविंद शर्मा गृह संख्या : 360 उम्र : 28 लिंग : पुरुष	फोटो उपलब्ध	126	YEB1487545	निर्वाचक का नाम : भानु शर्मा पिता का नाम: अरविंद शर्मा गृह संख्या : 360 उम्र : 27 लिंग : महिला	फोटो उपलब्ध
127	YEB1487511	निर्वाचक का नाम : सुमन शर्मा पिता का नाम: दिनेश शर्मा गृह संख्या : 360 उम्र : 25 लिंग : पुरुष	फोटो उपलब्ध	128	YEB1994664	निर्वाचक का नाम : अमित शर्मा पिता का नाम: विजयकुमार शर्मा गृह संख्या : 360 उम्र : 22 लिंग : पुरुष	फोटो उपलब्ध	129	YEB1182773	निर्वाचक का नाम : रामदुलारे पिता का नाम: राजाराम गृह संख्या : 361 उम्र : 66 लिंग : पुरुष	फोटो उपलब्ध
130	YEB0248864	निर्वाचक का नाम : रघुवीरप्रसाद पिता का नाम: राजाराम गृह संख्या : 361 उम्र : 59 लिंग : पुरुष	फोटो उपलब्ध	131	YEB1669985	निर्वाचक का नाम : मीरादेवी पति का नाम: रघुवीरप्रसाद गृह संख्या : 361 उम्र : 56 लिंग : महिला	फोटो उपलब्ध	132	YEB0248872	निर्वाचक का नाम : पुष्पा पति का नाम: गिर्राज गृह संख्या : 361 उम्र : 40 लिंग : महिला	फोटो उपलब्ध
133	YEB0219485	निर्वाचक का नाम : ब्रजवल्लभ पिता का नाम: रघुवीर गृह संख्या : 361 उम्र : 35 लिंग : पुरुष	फोटो उपलब्ध	134	YEB1275460	निर्वाचक का नाम : चंचल शर्मा पति का नाम: ब्रजभल्लभ गृह संख्या : 361 उम्र : 33 लिंग : महिला	फोटो उपलब्ध	135	YEB1996149	निर्वाचक का नाम : सपना पति का नाम: प्रशांत राजोरिया गृह संख्या : 361 उम्र : 30 लिंग : महिला	फोटो उपलब्ध
136	YEB1782069	निर्वाचक का नाम : प्रशांत राजोरिया पिता का नाम: गिर्राज प्रसाद गृह संख्या : 361 उम्र : 24 लिंग : पुरुष	फोटो उपलब्ध	137	YEB1996123	निर्वाचक का नाम : निशांत राजोरिया पिता का नाम: गिर्राज प्रसाद गृह संख्या : 361 उम्र : 22 लिंग : पुरुष	फोटो उपलब्ध	138	LYC0733238	निर्वाचक का नाम : महेश शर्मा पिता का नाम: अजबनरायण गृह संख्या : 362 उम्र : 66 लिंग : पुरुष	फोटो उपलब्ध
139	YEB1813591	निर्वाचक का नाम : मुन्नी शर्मा पति का नाम: रामप्रकाश शर्मा गृह संख्या : 362 उम्र : 65 लिंग : महिला	फोटो उपलब्ध	140	YEB1672740	निर्वाचक का नाम : राजेन्द्रप्रसाद पिता का नाम: अजबनरायण गृह संख्या : 362 उम्र : 63 लिंग : पुरुष	फोटो उपलब्ध	141	LYC0733295	निर्वाचक का नाम : रामसेवक पिता का नाम: अजबनरायण गृह संख्या : 362 उम्र : 58 लिंग : पुरुष	फोटो उपलब्ध
142	YEB0602615	निर्वाचक का नाम : रामलली पति का नाम: रामसेवक गृह संख्या : 362 उम्र : 58 लिंग : महिला	फोटो उपलब्ध	143	YEB0281584	निर्वाचक का नाम : राजेश पिता का नाम: महेश गृह संख्या : 362 उम्र : 41 लिंग : पुरुष	फोटो उपलब्ध	144	YEB1759679	निर्वाचक का नाम : सीमा शर्मा पति का नाम: राजेश शर्मा गृह संख्या : 362 उम्र : 41 लिंग : महिला	फोटो उपलब्ध
145	LYC1328756	निर्वाचक का नाम : ब्रजेश पिता का नाम: रामसेवक गृह संख्या : 362 उम्र : 40 लिंग : पुरुष	फोटो उपलब्ध	146	YEB1813583	निर्वाचक का नाम : पूनम शर्मा पति का नाम: दिनेश शर्मा गृह संख्या : 362 उम्र : 40 लिंग : महिला	फोटो उपलब्ध	147	YEB1813617	निर्वाचक का नाम : दिनेश पिता का नाम: राम प्रकाश गृह संख्या : 362 उम्र : 40 लिंग : पुरुष	फोटो उपलब्ध
148	YEB0602607	निर्वाचक का नाम : दीपक कुमार पिता का नाम: महेश गृह संख्या : 362 उम्र : 34 लिंग : पुरुष	फोटो उपलब्ध	149	YEB0763094	निर्वाचक का नाम : राजकुमार पिता का नाम: महेश गृह संख्या : 362 उम्र : 33 लिंग : पुरुष	फोटो उपलब्ध	150	YEB2143956	निर्वाचक का नाम : राजू शर्मा पिता का नाम: रामसेवक शर्मा गृह संख्या : 362 उम्र : 30 लिंग : पुरुष	फोटो उपलब्ध

151 निर्वाचक का नाम : बालगोविंद शर्मा पिता का नाम: रामसेवक शर्मा गृह संख्या : 362 उम्र : 29 लिंग : पुरुष	YEB2143980 फोटो उपलब्ध	152 निर्वाचक का नाम : सरिता शर्मा पति का नाम: ब्रजेश शर्मा गृह संख्या : 362 उम्र : 29 लिंग : महिला	YEB2181683 फोटो उपलब्ध	153 निर्वाचक का नाम : शांतीदेवी पति का नाम: रामेश्वर गृह संख्या : 363 उम्र : 69 लिंग : महिला	LYC1328525 फोटो उपलब्ध
154 निर्वाचक का नाम : देवेन्द्र कुमार राजौरिया पिता का नाम: रामेश्वरदयाल गृह संख्या : 363 उम्र : 67 लिंग : पुरुष	YEB1669605 फोटो उपलब्ध	155 निर्वाचक का नाम : सुमन पिता का नाम: रामेश्वर गृह संख्या : 363 उम्र : 38 लिंग : महिला	LYC0734335 फोटो उपलब्ध	156 निर्वाचक का नाम : नत्थीलाल पिता का नाम: अमरसिंह गृह संख्या : 364 उम्र : 67 लिंग : पुरुष	LYC0732867 फोटो उपलब्ध
157 निर्वाचक का नाम : कपूरीबाई पति का नाम: नत्थीलाल गृह संख्या : 364 उम्र : 66 लिंग : महिला	LYC1328509 फोटो उपलब्ध	158 निर्वाचक का नाम : रामप्रकाश पिता का नाम: अमरसिंह गृह संख्या : 364 उम्र : 65 लिंग : पुरुष	LYC1328517 फोटो उपलब्ध	159 निर्वाचक का नाम : रामलली पति का नाम: रामनिवास गृह संख्या : 364 उम्र : 54 लिंग : महिला	LYC1328483 फोटो उपलब्ध
160 निर्वाचक का नाम : रामगोविन्द पिता का नाम: अमरसिंह गृह संख्या : 364 उम्र : 51 लिंग : पुरुष	LYC1603554 फोटो उपलब्ध	161 निर्वाचक का नाम : राजवती पति का नाम: रामगोविन्द गृह संख्या : 364 उम्र : 50 लिंग : महिला	YEB1670819 फोटो उपलब्ध	162 निर्वाचक का नाम : रामनिवास पिता का नाम: अमरसिंह गृह संख्या : 364 उम्र : 49 लिंग : पुरुष	LYC1408418 फोटो उपलब्ध
163 निर्वाचक का नाम : रामजीलाल पिता का नाम: अमरसिंह गृह संख्या : 364 उम्र : 49 लिंग : पुरुष	LYC1603521 फोटो उपलब्ध	164 निर्वाचक का नाम : धमेन्द्र पिता का नाम: नत्थीलाल गृह संख्या : 364 उम्र : 46 लिंग : पुरुष	LYC1408400 फोटो उपलब्ध	165 निर्वाचक का नाम : मिथलेश पति का नाम: धमेन्द्र गृह संख्या : 364 उम्र : 44 लिंग : महिला	LYC1328491 फोटो उपलब्ध
166 निर्वाचक का नाम : प्रेन्सी पिता का नाम: रामनिवास गृह संख्या : 364 उम्र : 36 लिंग : महिला	YEB0602631 फोटो उपलब्ध	167 निर्वाचक का नाम : अनुराग पारासर पिता का नाम: नंथी लाल पारासर गृह संख्या : 364 उम्र : 36 लिंग : पुरुष	YEB2197176 फोटो उपलब्ध	168 निर्वाचक का नाम : प्रगति पारासर पिता का नाम: धमेन्द्र पारासर गृह संख्या : 364 उम्र : 29 लिंग : महिला	YEB0994459 फोटो उपलब्ध
169 निर्वाचक का नाम : रावी पराशर पिता का नाम: रामगोविंद पराशर गृह संख्या : 364 उम्र : 28 लिंग : पुरुष	YEB0994442 फोटो उपलब्ध	170 निर्वाचक का नाम : शिवानी शर्मा पति का नाम: अनुराग शर्मा गृह संख्या : 364 उम्र : 27 लिंग : महिला	YEB1758069 फोटो उपलब्ध	171 निर्वाचक का नाम : सचिन शर्मा पिता का नाम: रामनिवास शर्मा गृह संख्या : 364 उम्र : 26 लिंग : पुरुष	YEB1305945 फोटो उपलब्ध
172 निर्वाचक का नाम : कृतिका पारासर पिता का नाम: धमेन्द्र गृह संख्या : 364 उम्र : 23 लिंग : महिला	YEB2197549 फोटो उपलब्ध	173 निर्वाचक का नाम : शांतीबाई पति का नाम: श्रीनिवास गृह संख्या : 367 उम्र : 75 लिंग : महिला	LYC0733279 फोटो उपलब्ध	174 निर्वाचक का नाम : शकुन्तलादेवी पति का नाम: राधाचरण गृह संख्या : 367 उम्र : 66 लिंग : महिला	LYC0733816 फोटो उपलब्ध
175 निर्वाचक का नाम : ऊषादेवी पति का नाम: मायाराम गृह संख्या : 367 उम्र : 58 लिंग : महिला	YEB1671429 फोटो उपलब्ध	176 निर्वाचक का नाम : भगवानसिंह पिता का नाम: श्रीनिवास गृह संख्या : 367 उम्र : 54 लिंग : पुरुष	YEB0281600 फोटो उपलब्ध	177 निर्वाचक का नाम : श्याममुरारी पिता का नाम: श्रीनिवास गृह संख्या : 367 उम्र : 48 लिंग : पुरुष	LYC1408103 फोटो उपलब्ध
178 निर्वाचक का नाम : निरमला पति का नाम: भगवानसिंह गृह संख्या : 367 उम्र : 46 लिंग : महिला	YEB0281618 फोटो उपलब्ध	179 निर्वाचक का नाम : मुकेश पिता का नाम: श्रीनिवास गृह संख्या : 367 उम्र : 44 लिंग : पुरुष	YEB1672898 फोटो उपलब्ध	180 निर्वाचक का नाम : पिकी शर्मा पति का नाम: श्याम मुरारी गृह संख्या : 367 उम्र : 43 लिंग : महिला	YEB1996230 फोटो उपलब्ध

181 निर्वाचक का नाम : विनोद पिता का नाम: मायाराम गृह संख्या : 367 उम्र : 36 लिंग : पुरुष	YEB0219501 फोटो उपलब्ध	182 निर्वाचक का नाम : राजकुमार पिता का नाम: मायाराम गृह संख्या : 367 उम्र : 32 लिंग : पुरुष	YEB0602318 फोटो उपलब्ध	183 निर्वाचक का नाम : ममता पाराशर पिता का नाम: मायाराम पाराशर गृह संख्या : 367 उम्र : 26 लिंग : महिला	YEB1391580 फोटो उपलब्ध
184 निर्वाचक का नाम : श्रीनिवास पिता का नाम: छकौड़ीलाल गृह संख्या : 369 उम्र : 76 लिंग : पुरुष	YEB1671585 फोटो उपलब्ध	185 निर्वाचक का नाम : रामकटोरी पिता का नाम: श्रीनिवास गृह संख्या : 369 उम्र : 74 लिंग : महिला	YEB1671619 फोटो उपलब्ध	186 निर्वाचक का नाम : अशोककुमार पिता का नाम: श्रीनिवास गृह संख्या : 369 उम्र : 52 लिंग : पुरुष	LYC0732891 फोटो उपलब्ध
187 निर्वाचक का नाम : रामनरेश पिता का नाम: श्रीनिवास गृह संख्या : 369 उम्र : 50 लिंग : पुरुष	YEB1656230 फोटो उपलब्ध	188 निर्वाचक का नाम : अनिलकुमार पिता का नाम: श्रीनिवास गृह संख्या : 369 उम्र : 46 लिंग : पुरुष	YEB1670231 फोटो उपलब्ध	189 निर्वाचक का नाम : नरमदा पिता का नाम: अनिलकुमार गृह संख्या : 369 उम्र : 44 लिंग : महिला	YEB1669837 फोटो उपलब्ध
190 निर्वाचक का नाम : मंजूदेवी पिता का नाम: अशोककुमार गृह संख्या : 369 उम्र : 41 लिंग : महिला	LYC1328749 फोटो उपलब्ध	191 निर्वाचक का नाम : धीरेंद्र पिता का नाम: अशोक कुमार शर्मा गृह संख्या : 369 उम्र : 25 लिंग : पुरुष	YEB1492198 फोटो उपलब्ध	192 निर्वाचक का नाम : संतोष शर्मा पिता का नाम: अनिल कुमार गृह संख्या : 369 उम्र : 20 लिंग : पुरुष	YEB2059889 फोटो उपलब्ध
193 निर्वाचक का नाम : अंगुरीबाई पिता का नाम: रामलाल गृह संख्या : 370 उम्र : 71 लिंग : महिला	YEB1669894 फोटो उपलब्ध	194 निर्वाचक का नाम : अजयकुमार पिता का नाम: रामलाल गृह संख्या : 370 उम्र : 44 लिंग : पुरुष	YEB1672716 फोटो उपलब्ध	195 निर्वाचक का नाम : हेमलता पिता का नाम: अजय गृह संख्या : 370 उम्र : 39 लिंग : महिला	YEB0925495 फोटो उपलब्ध
196 निर्वाचक का नाम : मुन्नीदेवी पिता का नाम: रामचरण गृह संख्या : 372 उम्र : 74 लिंग : महिला	YEB0602326 फोटो उपलब्ध	197 निर्वाचक का नाम : रमेश पिता का नाम: राम चरन गृह संख्या : 372 उम्र : 56 लिंग : पुरुष	YEB0602664 फोटो उपलब्ध	198 निर्वाचक का नाम : उर्वसी पिता का नाम: रमेश प्रसाद गृह संख्या : 372 उम्र : 53 लिंग : महिला	YEB0763102 फोटो उपलब्ध
199 निर्वाचक का नाम : छोटेलाल शर्मा पिता का नाम: रामचरण शर्मा गृह संख्या : 372 उम्र : 45 लिंग : पुरुष	YEB2151983 फोटो उपलब्ध	200 निर्वाचक का नाम : भुरेलाल पिता का नाम: रामचरण गृह संख्या : 372 उम्र : 41 लिंग : पुरुष	LYC1616010 फोटो उपलब्ध	201 निर्वाचक का नाम : राजरूप पिता का नाम: रामचरण गृह संख्या : 372 उम्र : 40 लिंग : पुरुष	LYC1328574 फोटो उपलब्ध
202 निर्वाचक का नाम : रामरती शर्मा पिता का नाम: मुरलीधर शर्मा गृह संख्या : 372 उम्र : 38 लिंग : महिला	YEB0602656 फोटो उपलब्ध	203 निर्वाचक का नाम : मुरलीधर शर्मा पिता का नाम: रामचरण गृह संख्या : 372 उम्र : 37 लिंग : पुरुष	YEB0602649 फोटो उपलब्ध	204 निर्वाचक का नाम : अतुल पिता का नाम: रमेश गृह संख्या : 372 उम्र : 34 लिंग : पुरुष	YEB0602672 फोटो उपलब्ध
205 निर्वाचक का नाम : सत्यनारायण शर्मा पिता का नाम: राजरूप गृह संख्या : 372 उम्र : 22 लिंग : पुरुष	YEB2014769 फोटो उपलब्ध	206 निर्वाचक का नाम : पुरषोत्तम पिता का नाम: मोहरमनलाल गृह संख्या : 373 उम्र : 81 लिंग : पुरुष	LYC0733188 फोटो उपलब्ध	207 निर्वाचक का नाम : अंगुरीदेवी पिता का नाम: पुरषोत्तम गृह संख्या : 373 उम्र : 78 लिंग : महिला	LYC1328590 फोटो उपलब्ध
# 208 निर्वाचक का नाम : गोविंद नारायण शर्मा पिता का नाम: पुरुषोत्तम दास शर्मा गृह संख्या : 373 उम्र : 52 लिंग : पुरुष	YEB0281626 फोटो उपलब्ध	209 निर्वाचक का नाम : रेखादेवी पिता का नाम: गोविन्द गृह संख्या : 373 उम्र : 50 लिंग : महिला	YEB0281634 फोटो उपलब्ध	210 निर्वाचक का नाम : वासुदेव पिता का नाम: पुरषोत्तमदास गृह संख्या : 373 उम्र : 47 लिंग : पुरुष	LYC0732875 फोटो उपलब्ध

211	YEB0388348	निर्वाचक का नाम : उपासना शर्मा पति का नाम: जगदीश गृह संख्या : 373 उम्र : 46 लिंग : महिला	फोटो उपलब्ध	212	LYC0733071	निर्वाचक का नाम : रामरज पिता का नाम: पुरुषोत्तम गृह संख्या : 373 उम्र : 40 लिंग : पुरुष	फोटो उपलब्ध	213	LYC0733469	निर्वाचक का नाम : जगदीश पिता का नाम: पुरुषोत्तम गृह संख्या : 373 उम्र : 39 लिंग : पुरुष	फोटो उपलब्ध
214	YEB0288597	निर्वाचक का नाम : ब्रजेश पति का नाम: रामरज गृह संख्या : 373 उम्र : 39 लिंग : महिला	फोटो उपलब्ध	215	YEB0388579	निर्वाचक का नाम : श्यामसुन्दर शर्मा पिता का नाम: गोविन्दनारायण शर्मा गृह संख्या : 373 उम्र : 38 लिंग : पुरुष	फोटो उपलब्ध	216	YEB0281642	निर्वाचक का नाम : मीना पति का नाम: वासुदेव गृह संख्या : 373 उम्र : 38 लिंग : महिला	फोटो उपलब्ध
217	YEB0689034	निर्वाचक का नाम : राम सुन्दर पिता का नाम: गोविन्द नारायण गृह संख्या : 373 उम्र : 33 लिंग : पुरुष	फोटो उपलब्ध	# 218	YEB0925560	निर्वाचक का नाम : गिराज पिता का नाम: गोविंद नारायण शर्मा गृह संख्या : 373 उम्र : 30 लिंग : पुरुष	फोटो उपलब्ध	219	YEB0925552	निर्वाचक का नाम : विष्णुदत्त पिता का नाम: बासुदेव गृह संख्या : 373 उम्र : 28 लिंग : पुरुष	फोटो उपलब्ध
220	YEB1835644	निर्वाचक का नाम : हरिदत्त शर्मा पिता का नाम: वासुदेव शर्मा गृह संख्या : 373 उम्र : 23 लिंग : पुरुष	फोटो उपलब्ध	221	LYC1603679	निर्वाचक का नाम : सन्तोषीलाल पिता का नाम: जानकीप्रसाद गृह संख्या : 374 उम्र : 64 लिंग : पुरुष	फोटो उपलब्ध	222	YEB0388363	निर्वाचक का नाम : पुष्पादेवी पति का नाम: मित्रानन्द शर्मा गृह संख्या : 374 उम्र : 64 लिंग : महिला	फोटो उपलब्ध
223	LYC1328731	निर्वाचक का नाम : मायादेवी पति का नाम: सहदेव गृह संख्या : 374 उम्र : 63 लिंग : महिला	फोटो उपलब्ध	224	YEB0143420	निर्वाचक का नाम : मित्रानन्द पिता का नाम: चैतराम गृह संख्या : 374 उम्र : 62 लिंग : पुरुष	फोटो उपलब्ध	225	YEB1669910	निर्वाचक का नाम : रूकमणीदेवी पति का नाम: सन्तोषीलाल गृह संख्या : 374 उम्र : 62 लिंग : महिला	फोटो उपलब्ध
226	YEB0143438	निर्वाचक का नाम : मिथलेश पति का नाम: कृपाशंकर गृह संख्या : 374 उम्र : 61 लिंग : महिला	फोटो उपलब्ध	227	YEB1875228	निर्वाचक का नाम : राधा राजौरिया पति का नाम: जुगल किशोर राजौरिया गृह संख्या : 374 उम्र : 44 लिंग : महिला	फोटो उपलब्ध	228	LYC1591452	निर्वाचक का नाम : ब्रजेशकुमार पिता का नाम: संतोषी गृह संख्या : 374 उम्र : 41 लिंग : पुरुष	फोटो उपलब्ध
229	LYC0733493	निर्वाचक का नाम : नन्दकिशोर पिता का नाम: संतोषीलाल गृह संख्या : 374 उम्र : 41 लिंग : पुरुष	फोटो उपलब्ध	230	YEB0602680	निर्वाचक का नाम : प्रीती पति का नाम: ब्रजेश गृह संख्या : 374 उम्र : 40 लिंग : महिला	फोटो उपलब्ध	231	YEB0388355	निर्वाचक का नाम : प्रदीप राजौरिया पिता का नाम: संतोषीलाल राजौरिया गृह संख्या : 374 उम्र : 33 लिंग : पुरुष	फोटो उपलब्ध
232	YEB0994368	निर्वाचक का नाम : प्रियंका शर्मा पति का नाम: प्रदीप गृह संख्या : 374 उम्र : 31 लिंग : महिला	फोटो उपलब्ध	233	LYC0733220	निर्वाचक का नाम : भानुप्रताप पिता का नाम: मथुराप्रसाद गृह संख्या : 375 उम्र : 56 लिंग : पुरुष	फोटो उपलब्ध	234	YEB1670900	निर्वाचक का नाम : राजकुमारी पति का नाम: महेन्द्रप्रताप गृह संख्या : 375 उम्र : 56 लिंग : महिला	फोटो उपलब्ध
235	LYC0733667	निर्वाचक का नाम : रामकुमार पिता का नाम: मथुराप्रसाद गृह संख्या : 375 उम्र : 54 लिंग : पुरुष	फोटो उपलब्ध	236	YEB1182799	निर्वाचक का नाम : शिवशंकर पिता का नाम: मथुराप्रसाद गृह संख्या : 375 उम्र : 50 लिंग : पुरुष	फोटो उपलब्ध	237	YEB1182807	निर्वाचक का नाम : रामनरेश शर्मा पिता का नाम: मथुरा प्रसाद शर्मा गृह संख्या : 375 उम्र : 47 लिंग : पुरुष	फोटो उपलब्ध
238	LYC0734301	निर्वाचक का नाम : अरूणा पति का नाम: रामकुमार गृह संख्या : 375 उम्र : 39 लिंग : महिला	फोटो उपलब्ध	239	YEB0388389	निर्वाचक का नाम : बलदाउ राजौरिया पिता का नाम: भानुप्रताप गृह संख्या : 375 उम्र : 32 लिंग : पुरुष	फोटो उपलब्ध	240	YEB1391416	निर्वाचक का नाम : सपना राजौरिया पति का नाम: बलदाउ राजौरिया गृह संख्या : 375 उम्र : 31 लिंग : महिला	फोटो उपलब्ध

241	YEB1535301	निर्वाचक का नाम : नेहा राजौरिया पति का नाम: भोलाराम राजौरिया गृह संख्या : 375 उम्र : 30 लिंग : महिला	फोटो उपलब्ध	242	YEB1301266	निर्वाचक का नाम : भोलाराम राजौरिया माता का नाम: राजकुमारी राजौरिया गृह संख्या : 375 उम्र : 29 लिंग : पुरुष	फोटो उपलब्ध	243	YEB1671130	निर्वाचक का नाम : बनवारीलाल पिता का नाम: छकोड़ीलाल गृह संख्या : 376 उम्र : 59 लिंग : पुरुष	फोटो उपलब्ध
244	YEB1669803	निर्वाचक का नाम : लाइवती पति का नाम: बनवारीलाल गृह संख्या : 376 उम्र : 56 लिंग : महिला	फोटो उपलब्ध	245	LYC0733394	निर्वाचक का नाम : सुनील पिता का नाम: बनवारी गृह संख्या : 376 उम्र : 41 लिंग : पुरुष	फोटो उपलब्ध	246	YEB0388397	निर्वाचक का नाम : प्रदीप राजौरिया पिता का नाम: बनवारीलाल गृह संख्या : 376 उम्र : 37 लिंग : पुरुष	फोटो उपलब्ध
247	YEB1391424	निर्वाचक का नाम : रेनु शर्मा पिता का नाम: सुनील शर्मा गृह संख्या : 376 उम्र : 37 लिंग : महिला	फोटो उपलब्ध	248	YEB0388405	निर्वाचक का नाम : बीनू शर्मा पति का नाम: प्रदीप राजौरिया गृह संख्या : 376 उम्र : 32 लिंग : महिला	फोटो उपलब्ध	249	LYC1408442	निर्वाचक का नाम : विश्वनाथ पिता का नाम: शिवनरायण गृह संख्या : 377 उम्र : 63 लिंग : पुरुष	फोटो उपलब्ध
250	LYC0734285	निर्वाचक का नाम : महादेवी पति का नाम: विश्वनाथ गृह संख्या : 377 उम्र : 61 लिंग : महिला	फोटो उपलब्ध	251	LYC1328715	निर्वाचक का नाम : लक्ष्मीकांत पिता का नाम: विश्वनाथ गृह संख्या : 377 उम्र : 41 लिंग : पुरुष	फोटो उपलब्ध	252	LYC0733386	निर्वाचक का नाम : कृष्ण मुरारी पिता का नाम: विश्वनाथ गृह संख्या : 377 उम्र : 40 लिंग : पुरुष	फोटो उपलब्ध
253	LYC0734319	निर्वाचक का नाम : उमा पति का नाम: कृष्णमुरारी गृह संख्या : 377 उम्र : 39 लिंग : महिला	फोटो उपलब्ध	254	YEB1357334	निर्वाचक का नाम : सुनेना शर्मा पति का नाम: लक्ष्मीनारायण शर्मा गृह संख्या : 377 उम्र : 33 लिंग : महिला	फोटो उपलब्ध	255	YEB2136638	निर्वाचक का नाम : वर्षा शर्मा पति का नाम: रामशीश राजौरिया गृह संख्या : 377 उम्र : 33 लिंग : महिला	फोटो उपलब्ध
256	YEB1357300	निर्वाचक का नाम : रामशीश राजौरिया पिता का नाम: विश्वनाथ राजौरिया गृह संख्या : 377 उम्र : 30 लिंग : पुरुष	फोटो उपलब्ध	257	LYC1328723	निर्वाचक का नाम : दाखश्री पति का नाम: सालिगराम गृह संख्या : 378 उम्र : 74 लिंग : महिला	फोटो उपलब्ध	258	LYC1328707	निर्वाचक का नाम : रमेशप्रसाद पिता का नाम: रामीतार गृह संख्या : 378 उम्र : 58 लिंग : पुरुष	फोटो उपलब्ध
259	LYC0734293	निर्वाचक का नाम : मुन्नीदेवी पति का नाम: रमेश गृह संख्या : 378 उम्र : 54 लिंग : महिला	फोटो उपलब्ध	260	LYC0732842	निर्वाचक का नाम : विनोदकुमार पिता का नाम: सालिगराम गृह संख्या : 378 उम्र : 47 लिंग : पुरुष	फोटो उपलब्ध	261	LYC0734327	निर्वाचक का नाम : ममतादेवी पति का नाम: विनोदकुमार गृह संख्या : 378 उम्र : 46 लिंग : महिला	फोटो उपलब्ध
262	LYC1603695	निर्वाचक का नाम : अंकित पिता का नाम: रमेश गृह संख्या : 378 उम्र : 41 लिंग : पुरुष	फोटो उपलब्ध	263	YEB0889667	निर्वाचक का नाम : प्रीटी मिश्रा पति का नाम: अंकित मिश्रा गृह संख्या : 378 उम्र : 36 लिंग : महिला	फोटो उपलब्ध	264	YEB1309376	निर्वाचक का नाम : प्रियंका मिश्रा पति का नाम: अमित मिश्रा गृह संख्या : 378 उम्र : 30 लिंग : महिला	फोटो उपलब्ध
265	YEB1325414	निर्वाचक का नाम : वरुण मिश्रा पिता का नाम: विनोद कुमार मिश्रा गृह संख्या : 378 उम्र : 29 लिंग : पुरुष	फोटो उपलब्ध	266	YEB1305218	निर्वाचक का नाम : अमित मिश्रा पिता का नाम: रमेश मिश्रा गृह संख्या : 378 उम्र : 27 लिंग : पुरुष	फोटो उपलब्ध	267	YEB1325448	निर्वाचक का नाम : तरुण मिश्रा पिता का नाम: विनोद कुमार मिश्रा गृह संख्या : 378 उम्र : 27 लिंग : पुरुष	फोटो उपलब्ध
268	YEB1305077	निर्वाचक का नाम : मनीष सिंग राजावत पिता का नाम: देवेंद्र सिंग राजावत गृह संख्या : 378 उम्र : 26 लिंग : पुरुष	फोटो उपलब्ध	269	YEB1182815	निर्वाचक का नाम : रघुनन्दन पिता का नाम: रामदीन गृह संख्या : 379 उम्र : 91 लिंग : पुरुष	फोटो उपलब्ध	270	LYC0734665	निर्वाचक का नाम : रामबरन पिता का नाम: रघुनन्दन गृह संख्या : 379 उम्र : 56 लिंग : पुरुष	फोटो उपलब्ध

271	LYC1328657	निर्वाचक का नाम : शारदादेवी पति का नाम: रामवरन गृह संख्या : 379 उम्र : 53 लिंग : महिला	फोटो उपलब्ध	272	LYC0734772	निर्वाचक का नाम : सुनील मिश्रा पिता का नाम: रामवरन मिश्रा गृह संख्या : 379 उम्र : 37 लिंग : पुरुष	फोटो उपलब्ध	273	YEB0688895	निर्वाचक का नाम : मनोरमा मिश्रा पति का नाम: सुनील मिश्रा गृह संख्या : 379 उम्र : 35 लिंग : महिला	फोटो उपलब्ध
274	YEB0602698	निर्वाचक का नाम : चन्द्रशेखर पिता का नाम: रामवरन गृह संख्या : 379 उम्र : 32 लिंग : पुरुष	फोटो उपलब्ध	275	YEB0688911	निर्वाचक का नाम : रुचि राक्षी पति का नाम: चन्द्र शेखर मिश्रा गृह संख्या : 379 उम्र : 32 लिंग : महिला	फोटो उपलब्ध	276	LYC1328905	निर्वाचक का नाम : सन्तोषीलाल पिता का नाम: ओमकार गृह संख्या : 380 उम्र : 77 लिंग : पुरुष	फोटो उपलब्ध
277	LYC1328913	निर्वाचक का नाम : गंगादेवी पति का नाम: सन्तोषीलाल गृह संख्या : 380 उम्र : 75 लिंग : महिला	फोटो उपलब्ध	278	LYC1603638	निर्वाचक का नाम : सुरेशकुमार पिता का नाम: ओमकार गृह संख्या : 380 उम्र : 67 लिंग : पुरुष	फोटो उपलब्ध	279	YEB0281683	निर्वाचक का नाम : रामदास मिश्रा पिता का नाम: ओमकारनाथ मिश्रा गृह संख्या : 380 उम्र : 64 लिंग : पुरुष	फोटो उपलब्ध
280	LYC1338508	निर्वाचक का नाम : दीपशिखा पति का नाम: सुरेशकुमार गृह संख्या : 380 उम्र : 63 लिंग : महिला	फोटो उपलब्ध	281	LYC0734277	निर्वाचक का नाम : रामा मिश्रा पति का नाम: रामदास मिश्रा गृह संख्या : 380 उम्र : 62 लिंग : महिला	फोटो उपलब्ध	282	YEB0889683	निर्वाचक का नाम : अर्पित मिश्रा पिता का नाम: रामदास मिश्रा गृह संख्या : 380 उम्र : 29 लिंग : पुरुष	फोटो उपलब्ध
283	YEB2136646	निर्वाचक का नाम : मोनू मिश्रा पति का नाम: अर्पित मिश्रा गृह संख्या : 380 उम्र : 24 लिंग : महिला	फोटो उपलब्ध	284	LYC1408459	निर्वाचक का नाम : रामप्रताप पिता का नाम: सत्यराम गृह संख्या : 381 उम्र : 51 लिंग : पुरुष	फोटो उपलब्ध	285	YEB0281725	निर्वाचक का नाम : सत्यप्रकाश पिता का नाम: राजाराम गृह संख्या : 382 उम्र : 60 लिंग : पुरुष	फोटो उपलब्ध
286	YEB1669431	निर्वाचक का नाम : नरेन्द्रकुमार पिता का नाम: राजाराम गृह संख्या : 382 उम्र : 51 लिंग : पुरुष	फोटो उपलब्ध	287	YEB1671312	निर्वाचक का नाम : ललितादेवी पति का नाम: नरेन्द्रकुमार गृह संख्या : 382 उम्र : 48 लिंग : महिला	फोटो उपलब्ध	288	YEB0281733	निर्वाचक का नाम : प्रदीपकुमार पिता का नाम: रामसेवक गृह संख्या : 382 उम्र : 45 लिंग : पुरुष	फोटो उपलब्ध
289	YEB1310309	निर्वाचक का नाम : सुमन पति का नाम: प्रदीप कुमार मिश्रा गृह संख्या : 382 उम्र : 43 लिंग : महिला	फोटो उपलब्ध	290	YEB0281758	निर्वाचक का नाम : महेशसिंह पिता का नाम: हरदयाल गृह संख्या : 383 उम्र : 49 लिंग : पुरुष	फोटो उपलब्ध	291	YEB1670991	निर्वाचक का नाम : बिट्टोदेवी पति का नाम: महेशसिंह गृह संख्या : 383 उम्र : 46 लिंग : महिला	फोटो उपलब्ध
292	LYC0734343	निर्वाचक का नाम : राजेन्द्र पिता का नाम: हरदयाल गृह संख्या : 383 उम्र : 40 लिंग : पुरुष	फोटो उपलब्ध	293	LYC1328475	निर्वाचक का नाम : सूखीबाई पति का नाम: महेन्द्र गृह संख्या : 383 उम्र : 39 लिंग : महिला	फोटो उपलब्ध	294	YEB0819771	निर्वाचक का नाम : रणवीर सिंह पिता का नाम: हरदयाल सिंह गृह संख्या : 383 उम्र : 37 लिंग : पुरुष	फोटो उपलब्ध
295	YEB0819789	निर्वाचक का नाम : रोहिणी पति का नाम: राजेन्द्र सिंह गृह संख्या : 383 उम्र : 37 लिंग : महिला	फोटो उपलब्ध	296	YEB2102622	निर्वाचक का नाम : प्रीति राजावत पिता का नाम: महेश सिंह राजावत गृह संख्या : 383 उम्र : 35 लिंग : महिला	फोटो उपलब्ध	297	YEB1441526	निर्वाचक का नाम : प्राची तोमर पति का नाम: रणवीर सिंग तोमर गृह संख्या : 383 उम्र : 33 लिंग : महिला	फोटो उपलब्ध
298	YEB1973270	निर्वाचक का नाम : करणसिंह तोमर पिता का नाम: महेशसिंह तोमर गृह संख्या : 383 उम्र : 32 लिंग : पुरुष	फोटो उपलब्ध	299	YEB2146272	निर्वाचक का नाम : छोटे सिंह राजावत पिता का नाम: इंदलसिंग राजावत गृह संख्या : 383 उम्र : 32 लिंग : पुरुष	फोटो उपलब्ध	300	YEB2101897	निर्वाचक का नाम : सोनम तोमर पति का नाम: अर्जुन सिंह तोमर गृह संख्या : 383 उम्र : 27 लिंग : महिला	फोटो उपलब्ध

301	YEB1973312	निर्वाचक का नाम : पूजा तोमर पति का नाम: करणसिंग तोमर गृह संख्या : 383 उम्र : 26 लिंग : महिला	फोटो उपलब्ध	302	YEB1989664	निर्वाचक का नाम : अर्जुन सिंग तोमर पिता का नाम: महेश सिंग गृह संख्या : 383 उम्र : 24 लिंग : पुरुष	फोटो उपलब्ध	303	YEB2196863	निर्वाचक का नाम : ज्योती शर्मा पिता का नाम: राजेश कुमार शर्मा गृह संख्या : 383 उम्र : 20 लिंग : महिला	फोटो उपलब्ध
304	LYC0734897	निर्वाचक का नाम : राजबहादुर पिता का नाम: सुखईसिंह गृह संख्या : 384 उम्र : 71 लिंग : पुरुष	फोटो उपलब्ध	305	YEB0281774	निर्वाचक का नाम : जितेन्द्र सिंह पिता का नाम: राजबहादुर गृह संख्या : 384 उम्र : 38 लिंग : पुरुष	फोटो उपलब्ध	306	YEB0994392	निर्वाचक का नाम : उपमा तोमर पति का नाम: जीतेन्द्र तोमर गृह संख्या : 384 उम्र : 36 लिंग : महिला	फोटो उपलब्ध
307	YEB0889832	निर्वाचक का नाम : अजय सिंह पिता का नाम: राजबहादुर सिंह तोमर गृह संख्या : 384 उम्र : 31 लिंग : पुरुष	फोटो उपलब्ध	308	YEB0889840	निर्वाचक का नाम : राहुल सिंह तोमर पिता का नाम: राजबहादुर सिंह गृह संख्या : 384 उम्र : 31 लिंग : पुरुष	फोटो उपलब्ध	309	YEB0994491	निर्वाचक का नाम : आरती तोमर पति का नाम: अजय तोमर गृह संख्या : 384 उम्र : 31 लिंग : महिला	फोटो उपलब्ध
310	YEB0994400	निर्वाचक का नाम : रोशनी तोमर पति का नाम: राहुल सिंह तोमर गृह संख्या : 384 उम्र : 29 लिंग : महिला	फोटो उपलब्ध	311	LYC1408327	निर्वाचक का नाम : सुरेशसिंह पिता का नाम: रामसिंह गृह संख्या : 385 उम्र : 54 लिंग : पुरुष	फोटो उपलब्ध	312	LYC0734558	निर्वाचक का नाम : नरेशसिंह पिता का नाम: रामसिंह गृह संख्या : 385 उम्र : 51 लिंग : पुरुष	फोटो उपलब्ध
313	YEB1672187	निर्वाचक का नाम : भूरीबाई पति का नाम: सुरेशसिंह गृह संख्या : 385 उम्र : 51 लिंग : महिला	फोटो उपलब्ध	314	YEB0602714	निर्वाचक का नाम : विजेन्द्रसिंह पिता का नाम: सुरेशसिंह गृह संख्या : 385 उम्र : 35 लिंग : पुरुष	फोटो उपलब्ध	315	YEB0388454	निर्वाचक का नाम : राहुलसिंह पिता का नाम: सुरेशसिंह गृह संख्या : 385 उम्र : 33 लिंग : पुरुष	फोटो उपलब्ध
316	YEB2155588	निर्वाचक का नाम : वर्षा पति का नाम: विजेन्द्र सिंह तोमर गृह संख्या : 385 उम्र : 29 लिंग : महिला	फोटो उपलब्ध	317	LYC1328442	निर्वाचक का नाम : राधेश्याम पिता का नाम: महाराजसिंह गृह संख्या : 386 उम्र : 68 लिंग : पुरुष	फोटो उपलब्ध	318	LYC1328434	निर्वाचक का नाम : दिनेशसिंह पिता का नाम: राधेश्याम गृह संख्या : 386 उम्र : 44 लिंग : पुरुष	फोटो उपलब्ध
319	YEB0248922	निर्वाचक का नाम : ऊषादेवी पति का नाम: रामलाल गृह संख्या : 386 उम्र : 44 लिंग : महिला	फोटो उपलब्ध	320	YEB1235159	निर्वाचक का नाम : संतू सिंह सिकरवार पिता का नाम: रामलाल गृह संख्या : 386 उम्र : 30 लिंग : पुरुष	फोटो उपलब्ध	321	YEB1962471	निर्वाचक का नाम : पूजा देवी सिकरवार पति का नाम: संतू सिंह सिकरवार गृह संख्या : 386 उम्र : 28 लिंग : महिला	फोटो उपलब्ध
322	YEB2014942	निर्वाचक का नाम : राधा पति का नाम: राहुलसिंह गृह संख्या : 386 उम्र : 23 लिंग : महिला	फोटो उपलब्ध	323	YEB2214674	निर्वाचक का नाम : सूरज सिंह सिकरवार पिता का नाम: रामलाल सिंह सिकरवार गृह संख्या : 386 उम्र : 21 लिंग : पुरुष	फोटो उपलब्ध	324	LYC1603596	निर्वाचक का नाम : रामशंकर पिता का नाम: विजयराम गृह संख्या : 387 उम्र : 68 लिंग : पुरुष	फोटो उपलब्ध
325	LYC1328350	निर्वाचक का नाम : उरमिलादेवी पति का नाम: रामशंकर गृह संख्या : 387 उम्र : 66 लिंग : महिला	फोटो उपलब्ध	326	LYC1328632	निर्वाचक का नाम : गोरेसिंह पिता का नाम: विजयसिंह गृह संख्या : 387 उम्र : 54 लिंग : पुरुष	फोटो उपलब्ध	327	LYC0734780	निर्वाचक का नाम : ममतादेवी पति का नाम: गोरेसिंह गृह संख्या : 387 उम्र : 51 लिंग : महिला	फोटो उपलब्ध
328	LYC0734186	निर्वाचक का नाम : धरमेन्द्रसिंह पिता का नाम: रामशंकर गृह संख्या : 387 उम्र : 45 लिंग : पुरुष	फोटो उपलब्ध	329	LYC0734913	निर्वाचक का नाम : राधवेन्द्र पिता का नाम: रामशंकर गृह संख्या : 387 उम्र : 41 लिंग : पुरुष	फोटो उपलब्ध	330	LYC0734798	निर्वाचक का नाम : रीना सिकरवार पति का नाम: धर्मेन्द्रसिंह गृह संख्या : 387 उम्र : 41 लिंग : महिला	फोटो उपलब्ध

331 निर्वाचक का नाम : सुरेन्द्रसिंह पिता का नाम: रामशंकर गृह संख्या : 387 उम्र : 40 लिंग : पुरुष	YEB0143594 फोटो उपलब्ध	332 निर्वाचक का नाम : बेबी पिता का नाम: राधवेन्द्रसिंह गृह संख्या : 387 उम्र : 37 लिंग : महिला	YEB0602722 फोटो उपलब्ध	333 निर्वाचक का नाम : कल्पना सिकरवार पिता का नाम: सुरेंद्र सिंह गृह संख्या : 387 उम्र : 34 लिंग : महिला	YEB1310234 फोटो उपलब्ध
334 निर्वाचक का नाम : मोहिती सिकरवार माता का नाम: गोरे सिंह सिकरवार गृह संख्या : 387 उम्र : 26 लिंग : महिला	YEB1447366 फोटो उपलब्ध	335 निर्वाचक का नाम : विनोद पिता का नाम: कालीचरन गृह संख्या : 388 उम्र : 41 लिंग : पुरुष	LYC1488477 फोटो उपलब्ध	336 निर्वाचक का नाम : सुनील कुमार पिता का नाम: कालीचरन गृह संख्या : 388 उम्र : 40 लिंग : पुरुष	YEB0288621 फोटो उपलब्ध
337 निर्वाचक का नाम : रक्षादेवी पति का नाम: विनोद गृह संख्या : 388 उम्र : 40 लिंग : महिला	LYC1408426 फोटो उपलब्ध	338 निर्वाचक का नाम : सोनू पिता का नाम: कालीचरन गृह संख्या : 388 उम्र : 38 लिंग : पुरुष	YEB0288639 फोटो उपलब्ध	339 निर्वाचक का नाम : वंदना मिश्रा पति का नाम: सोनू मिश्रा गृह संख्या : 388 उम्र : 30 लिंग : महिला	YEB1406966 फोटो उपलब्ध
340 निर्वाचक का नाम : मोनिका मिश्रा पिता का नाम: विनोद गृह संख्या : 388 उम्र : 22 लिंग : महिला	YEB2007276 फोटो उपलब्ध	341 निर्वाचक का नाम : दिनेशकुमार पिता का नाम: नेतराम गृह संख्या : 389 उम्र : 48 लिंग : पुरुष	YEB1182823 फोटो उपलब्ध	342 निर्वाचक का नाम : सत्यराम पिता का नाम: नेतराम गृह संख्या : 389 उम्र : 46 लिंग : पुरुष	YEB1182831 फोटो उपलब्ध
343 निर्वाचक का नाम : रामबीर पिता का नाम: नेतराम गृह संख्या : 389 उम्र : 46 लिंग : पुरुष	YEB1670256 फोटो उपलब्ध	344 निर्वाचक का नाम : राजीव पिता का नाम: नेतराम गृह संख्या : 389 उम्र : 45 लिंग : पुरुष	YEB1727254 फोटो उपलब्ध	345 निर्वाचक का नाम : बेबी पिता का नाम: सत्यराम गृह संख्या : 389 उम्र : 44 लिंग : पुरुष	LYC0732958 फोटो उपलब्ध
346 निर्वाचक का नाम : शिवम् पिता का नाम: सत्यराम गृह संख्या : 389 उम्र : 30 लिंग : पुरुष	YEB0925529 फोटो उपलब्ध	347 निर्वाचक का नाम : सुमित राजौरिया पिता का नाम: सत्यराम राजौरिया गृह संख्या : 389 उम्र : 27 लिंग : पुरुष	YEB1308865 फोटो उपलब्ध	348 निर्वाचक का नाम : अमित राजौरिया पिता का नाम: सत्यराम गृह संख्या : 389 उम्र : 23 लिंग : पुरुष	YEB2022077 फोटो उपलब्ध
349 निर्वाचक का नाम : वीरेन्द्रकुमार पिता का नाम: रोशनलाल गृह संख्या : 390 उम्र : 56 लिंग : पुरुष	YEB1182849 फोटो उपलब्ध	350 निर्वाचक का नाम : बिट्टीदेवी पति का नाम: वीरेन्द्रकुमार गृह संख्या : 390 उम्र : 54 लिंग : महिला	LYC1328798 फोटो उपलब्ध	351 निर्वाचक का नाम : सुरेन्द्रकुमार पिता का नाम: रोशनलाल गृह संख्या : 390 उम्र : 51 लिंग : पुरुष	YEB1182856 फोटो उपलब्ध
352 निर्वाचक का नाम : मिथिलेश पति का नाम: सुरेन्द्रकुमार गृह संख्या : 390 उम्र : 49 लिंग : महिला	YEB1182864 फोटो उपलब्ध	353 निर्वाचक का नाम : शान्तीदेवी पति का नाम: रामज्ञान गृह संख्या : 390 उम्र : 46 लिंग : महिला	YEB1670017 फोटो उपलब्ध	354 निर्वाचक का नाम : कमल किशोर पिता का नाम: रामज्ञान गृह संख्या : 390 उम्र : 40 लिंग : पुरुष	LYC0732941 फोटो उपलब्ध
355 निर्वाचक का नाम : सरिता पति का नाम: कमलकिशोर गृह संख्या : 390 उम्र : 36 लिंग : महिला	YEB0602748 फोटो उपलब्ध	356 निर्वाचक का नाम : अवधेश पिता का नाम: सुरेन्द्र गृह संख्या : 390 उम्र : 34 लिंग : पुरुष	YEB0219535 फोटो उपलब्ध	357 निर्वाचक का नाम : कृष्णदत्त पिता का नाम: रामज्ञान गृह संख्या : 390 उम्र : 34 लिंग : पुरुष	YEB0219543 फोटो उपलब्ध
358 निर्वाचक का नाम : राजु पिता का नाम: बीरेन्द्रसिंह गृह संख्या : 390 उम्र : 33 लिंग : पुरुष	YEB0602730 फोटो उपलब्ध	359 निर्वाचक का नाम : राधा पति का नाम: राजू गृह संख्या : 390 उम्र : 31 लिंग : महिला	YEB0994350 फोटो उपलब्ध	360 निर्वाचक का नाम : वर्षा पति का नाम: अवधेश गृह संख्या : 390 उम्र : 31 लिंग : महिला	YEB0994467 फोटो उपलब्ध

361	YEB0994475	निर्वाचक का नाम : आरती पति का नाम: कृष्णदत्त गृह संख्या : 390 उम्र : 29 लिंग : महिला	फोटो उपलब्ध	362	YEB1510270	निर्वाचक का नाम : भीकाराम राजोरिया पिता का नाम: वीरेंद्र कुमार गृह संख्या : 390 उम्र : 25 लिंग : पुरुष	फोटो उपलब्ध	363	YEB0925503	निर्वाचक का नाम : मनोज पिता का नाम: शान्ति देवी गृह संख्या : 390 उम्र : 21 लिंग : पुरुष	फोटो उपलब्ध
364	YEB0994483	निर्वाचक का नाम : शशी देवी पति का नाम: सतीष गृह संख्या : 391 उम्र : 49 लिंग : महिला	फोटो उपलब्ध	365	YEB1670108	निर्वाचक का नाम : सतीशकुमार पिता का नाम: नत्थीलाल गृह संख्या : 391 उम्र : 44 लिंग : पुरुष	फोटो उपलब्ध	366	YEB0388462	निर्वाचक का नाम : राममोहन पिता का नाम: नत्थीलाल गृह संख्या : 391 उम्र : 42 लिंग : पुरुष	फोटो उपलब्ध
367	LYC1328855	निर्वाचक का नाम : रामखिलाड़ी पिता का नाम: कीरतराम गृह संख्या : 392 उम्र : 74 लिंग : पुरुष	फोटो उपलब्ध	368	LYC1328871	निर्वाचक का नाम : रामबेटी पति का नाम: रामखिलाड़ी गृह संख्या : 392 उम्र : 70 लिंग : महिला	फोटो उपलब्ध	369	LYC1328848	निर्वाचक का नाम : सियाराम राजोरिया पिता का नाम: कीरतराम गृह संख्या : 392 उम्र : 69 लिंग : पुरुष	फोटो उपलब्ध
370	YEB0248948	निर्वाचक का नाम : राधेश्याम पिता का नाम: कीरतराम गृह संख्या : 392 उम्र : 63 लिंग : पुरुष	फोटो उपलब्ध	371	YEB1669704	निर्वाचक का नाम : शारदा देवी पति का नाम: सियाराम राजोरिया गृह संख्या : 392 उम्र : 63 लिंग : महिला	फोटो उपलब्ध	372	LYC1328830	निर्वाचक का नाम : कालीचरन पिता का नाम: कीरतराम गृह संख्या : 392 उम्र : 61 लिंग : पुरुष	फोटो उपलब्ध
373	YEB1672807	निर्वाचक का नाम : मीराबाई पति का नाम: राधेश्याम गृह संख्या : 392 उम्र : 61 लिंग : महिला	फोटो उपलब्ध	374	YEB1671023	निर्वाचक का नाम : गजेन्द्रप्रसाद पिता का नाम: रामखिलाड़ी गृह संख्या : 392 उम्र : 47 लिंग : पुरुष	फोटो उपलब्ध	375	YEB1669738	निर्वाचक का नाम : सतेन्द्रकुमार पिता का नाम: रामखिलाड़ी गृह संख्या : 392 उम्र : 45 लिंग : पुरुष	फोटो उपलब्ध
376	LYC0734871	निर्वाचक का नाम : गनेश पिता का नाम: राधेश्याम गृह संख्या : 392 उम्र : 40 लिंग : पुरुष	फोटो उपलब्ध	377	LYC1493980	निर्वाचक का नाम : ब्रजेन्द्र पिता का नाम: रामखिलाड़ी गृह संख्या : 392 उम्र : 39 लिंग : पुरुष	फोटो उपलब्ध	378	YEB0958884	निर्वाचक का नाम : रेनु शर्मा पति का नाम: ब्रजेन्द्र गृह संख्या : 392 उम्र : 37 लिंग : महिला	फोटो उपलब्ध
379	YEB0219550	निर्वाचक का नाम : मनीष पिता का नाम: राधेश्याम गृह संख्या : 392 उम्र : 36 लिंग : पुरुष	फोटो उपलब्ध	380	YEB1492099	निर्वाचक का नाम : सपना राजोरिया पति का नाम: गजेंद्र प्रसाद गृह संख्या : 392 उम्र : 36 लिंग : महिला	फोटो उपलब्ध	381	YEB0994426	निर्वाचक का नाम : अखिलेश राजोरिया पिता का नाम: सियाराम गृह संख्या : 392 उम्र : 35 लिंग : पुरुष	फोटो उपलब्ध
382	YEB1489145	निर्वाचक का नाम : प्राची पाथा पति का नाम: अखिलेश राजोरिया गृह संख्या : 392 उम्र : 31 लिंग : महिला	फोटो उपलब्ध	383	YEB1391473	निर्वाचक का नाम : शिखा शर्मा पति का नाम: मनीष गृह संख्या : 392 उम्र : 29 लिंग : महिला	फोटो उपलब्ध	384	LYC0734848	निर्वाचक का नाम : ब्रजेश राजोरिया पिता का नाम: सियाराम राजोरिया गृह संख्या : 392 उम्र : 22 लिंग : पुरुष	फोटो उपलब्ध
385	YEB1669944	निर्वाचक का नाम : शान्तीदेवी पति का नाम: लवकुश गृह संख्या : 393 उम्र : 74 लिंग : महिला	फोटो उपलब्ध	386	LYC1620798	निर्वाचक का नाम : विवेककुमार पिता का नाम: लवकुश गृह संख्या : 393 उम्र : 46 लिंग : पुरुष	फोटो उपलब्ध	387	YEB1671387	निर्वाचक का नाम : सत्यदेव पिता का नाम: लवकुश गृह संख्या : 393 उम्र : 44 लिंग : पुरुष	फोटो उपलब्ध
388	LYC1328897	निर्वाचक का नाम : पातीराम पिता का नाम: मोतीराम गृह संख्या : 394 उम्र : 81 लिंग : पुरुष	फोटो उपलब्ध	389	YEB1669621	निर्वाचक का नाम : रामवती पति का नाम: पातीराम गृह संख्या : 394 उम्र : 79 लिंग : महिला	फोटो उपलब्ध	390	YEB0281303	निर्वाचक का नाम : देवेन्द्रकुमार पिता का नाम: पातीराम गृह संख्या : 394 उम्र : 60 लिंग : पुरुष	फोटो उपलब्ध

391	LYC1603513	निर्वाचक का नाम : मीनादेवी पति का नाम: नरेन्द्रकुमार गृह संख्या : 394 उम्र : 58 लिंग : महिला	LYC1603513	फोटो उपलब्ध	392	YEB0281311	निर्वाचक का नाम : गंगादेवी पति का नाम: देवेन्द्रकुमार गृह संख्या : 394 उम्र : 56 लिंग : महिला	YEB0281311	फोटो उपलब्ध	393	YEB0057034	निर्वाचक का नाम : प्रीती पति का नाम: रवीन्द्र कुमार गृह संख्या : 394 उम्र : 53 लिंग : महिला	YEB0057034	फोटो उपलब्ध
394	YEB1669506	निर्वाचक का नाम : रवीन्द्रकुमार पिता का नाम: पातीराम गृह संख्या : 394 उम्र : 51 लिंग : पुरुष	YEB1669506	फोटो उपलब्ध	395	YEB1325463	निर्वाचक का नाम : पूजा पाठक पति का नाम: प्रदीप राजौरिया गृह संख्या : 394 उम्र : 47 लिंग : महिला	YEB1325463	फोटो उपलब्ध	396	YEB0388488	निर्वाचक का नाम : प्रदीप राजौरिया पिता का नाम: देवेन्द्रकुमार राजौरिया गृह संख्या : 394 उम्र : 40 लिंग : पुरुष	YEB0388488	फोटो उपलब्ध
397	YEB0388470	निर्वाचक का नाम : अनुजकुमार शर्मा पिता का नाम: नरेन्द्रकुमार शर्मा गृह संख्या : 394 उम्र : 34 लिंग : पुरुष	YEB0388470	फोटो उपलब्ध	398	YEB0388504	निर्वाचक का नाम : संदीप राजौरिया पिता का नाम: देवेन्द्रकुमार राजौरिया गृह संख्या : 394 उम्र : 32 लिंग : पुरुष	YEB0388504	फोटो उपलब्ध	399	YEB2136653	निर्वाचक का नाम : शिवा शर्मा पति का नाम: संदीप राजौरिया गृह संख्या : 394 उम्र : 27 लिंग : महिला	YEB2136653	फोटो उपलब्ध
400	YEB2167013	निर्वाचक का नाम : योगिता राजौरिया पिता का नाम: रवीन्द्रकुमार राजौरिया गृह संख्या : 394 उम्र : 20 लिंग : महिला	YEB2167013	फोटो उपलब्ध	401	YEB1671171	निर्वाचक का नाम : रामस्वरूप पिता का नाम: गयाप्रसाद गृह संख्या : 395 उम्र : 61 लिंग : पुरुष	YEB1671171	फोटो उपलब्ध	402	LYC1328863	निर्वाचक का नाम : लीलावती पति का नाम: रामस्वरूप गृह संख्या : 395 उम्र : 58 लिंग : महिला	LYC1328863	फोटो उपलब्ध
403	LYC1488618	निर्वाचक का नाम : रामविलास पिता का नाम: गयाप्रसाद गृह संख्या : 395 उम्र : 48 लिंग : पुरुष	LYC1488618	फोटो उपलब्ध	404	LYC0734905	निर्वाचक का नाम : मनोज पिता का नाम: रामस्वरूप गृह संख्या : 395 उम्र : 40 लिंग : पुरुष	LYC0734905	फोटो उपलब्ध	405	YEB1535285	निर्वाचक का नाम : नीतू शर्मा पति का नाम: मनोज गृह संख्या : 395 उम्र : 33 लिंग : महिला	YEB1535285	फोटो उपलब्ध
406	YEB0388512	निर्वाचक का नाम : धर्मेन्द्र राजौरिया पिता का नाम: रामस्वरूप राजौरिया गृह संख्या : 395 उम्र : 32 लिंग : पुरुष	YEB0388512	फोटो उपलब्ध	# 407	YEB1933357	निर्वाचक का नाम : पूनम शर्मा पति का नाम: धर्मेन्द्र गृह संख्या : 395 उम्र : 30 लिंग : महिला	YEB1933357	फोटो उपलब्ध	408	LYC1328889	निर्वाचक का नाम : केलाशीदेवी पति का नाम: मुरारीलाल गृह संख्या : 396 उम्र : 76 लिंग : महिला	LYC1328889	फोटो उपलब्ध
409	LYC1338482	निर्वाचक का नाम : संतोष पिता का नाम: मुरारी गृह संख्या : 396 उम्र : 39 लिंग : पुरुष	LYC1338482	फोटो उपलब्ध	410	LYC0734376	निर्वाचक का नाम : आनन्द पिता का नाम: मुरारी गृह संख्या : 396 उम्र : 38 लिंग : पुरुष	LYC0734376	फोटो उपलब्ध	411	YEB0688986	निर्वाचक का नाम : मंजू देवी पति का नाम: संतोष गृह संख्या : 396 उम्र : 38 लिंग : महिला	YEB0688986	फोटो उपलब्ध
412	LYC0734384	निर्वाचक का नाम : बिटोलीदेवी पति का नाम: गजराजसिंह गृह संख्या : 397 उम्र : 91 लिंग : महिला	LYC0734384	फोटो उपलब्ध	413	LYC1408012	निर्वाचक का नाम : रामप्रकाश पिता का नाम: गजराजसिंह गृह संख्या : 397 उम्र : 74 लिंग : पुरुष	LYC1408012	फोटो उपलब्ध	414	LYC0734459	निर्वाचक का नाम : रामजानकी पति का नाम: रामप्रकाश गृह संख्या : 397 उम्र : 71 लिंग : महिला	LYC0734459	फोटो उपलब्ध
415	LYC1089366	निर्वाचक का नाम : रामराजसिंह पिता का नाम: गजराजसिंह गृह संख्या : 397 उम्र : 66 लिंग : पुरुष	LYC1089366	फोटो उपलब्ध	416	LYC1089614	निर्वाचक का नाम : मन्जूदेवी पति का नाम: रामराजसिंह गृह संख्या : 397 उम्र : 63 लिंग : महिला	LYC1089614	फोटो उपलब्ध	417	LYC0734392	निर्वाचक का नाम : प्रेमादेवी पति का नाम: रामनरेशसिंह गृह संख्या : 397 उम्र : 62 लिंग : महिला	LYC0734392	फोटो उपलब्ध
418	LYC1089606	निर्वाचक का नाम : रामकुमार पिता का नाम: गजराजसिंह गृह संख्या : 397 उम्र : 61 लिंग : पुरुष	LYC1089606	फोटो उपलब्ध	419	LYC1089622	निर्वाचक का नाम : राजकुमारी पति का नाम: रामकुमार गृह संख्या : 397 उम्र : 58 लिंग : महिला	LYC1089622	फोटो उपलब्ध	420	LYC0733972	निर्वाचक का नाम : रामजान पिता का नाम: गजराजसिंह गृह संख्या : 397 उम्र : 54 लिंग : पुरुष	LYC0733972	फोटो उपलब्ध

421	YEB1670843	निर्वाचक का नाम : सुमनदेवी पति का नाम: रामजान गृह संख्या : 397 उम्र : 51 लिंग : महिला	फोटो उपलब्ध	422	LYC0734418	निर्वाचक का नाम : रामलखन पिता का नाम: रामप्रकाश गृह संख्या : 397 उम्र : 46 लिंग : पुरुष	फोटो उपलब्ध	423	LYC0734475	निर्वाचक का नाम : रामसखी पति का नाम: रामलखन गृह संख्या : 397 उम्र : 45 लिंग : महिला	फोटो उपलब्ध
424	YEB0889691	निर्वाचक का नाम : राजीव सिंह तोमर पिता का नाम: रामनरेश सिंह गृह संख्या : 397 उम्र : 41 लिंग : पुरुष	फोटो उपलब्ध	425	LYC1089655	निर्वाचक का नाम : अरूण पिता का नाम: रामराज गृह संख्या : 397 उम्र : 39 लिंग : पुरुष	फोटो उपलब्ध	426	LYC1089648	निर्वाचक का नाम : प्रदीप पिता का नाम: रामप्रकाश गृह संख्या : 397 उम्र : 39 लिंग : पुरुष	फोटो उपलब्ध
427	LYC1089630	निर्वाचक का नाम : सुषमा पति का नाम: जसवन्त गृह संख्या : 397 उम्र : 39 लिंग : महिला	फोटो उपलब्ध	428	YEB0889709	निर्वाचक का नाम : ज्योत्सना पति का नाम: राजीव सिंह गृह संख्या : 397 उम्र : 39 लिंग : महिला	फोटो उपलब्ध	429	LYC1488642	निर्वाचक का नाम : हेमा पति का नाम: प्रेमबाबू गृह संख्या : 397 उम्र : 38 लिंग : महिला	फोटो उपलब्ध
430	YEB0288654	निर्वाचक का नाम : अर्पित सिंह पिता का नाम: राम कुमार गृह संख्या : 397 उम्र : 36 लिंग : पुरुष	फोटो उपलब्ध	431	YEB0288662	निर्वाचक का नाम : शैली सिंह पिता का नाम: राम कुमार गृह संख्या : 397 उम्र : 35 लिंग : महिला	फोटो उपलब्ध	432	YEB0219576	निर्वाचक का नाम : सन्दीप पिता का नाम: रामप्रकाश गृह संख्या : 397 उम्र : 34 लिंग : पुरुष	फोटो उपलब्ध
433	YEB0602391	निर्वाचक का नाम : सुशीलसिंह पिता का नाम: रामलखनसिंह गृह संख्या : 397 उम्र : 32 लिंग : पुरुष	फोटो उपलब्ध	434	YEB0688952	निर्वाचक का नाम : सोरभ सिंह पिता का नाम: रामकुमार गृह संख्या : 397 उम्र : 32 लिंग : पुरुष	फोटो उपलब्ध	435	YEB1235142	निर्वाचक का नाम : गौरव सिंह तोमर पिता का नाम: राज जान सिंह गृह संख्या : 397 उम्र : 29 लिंग : पुरुष	फोटो उपलब्ध
436	YEB2078632	निर्वाचक का नाम : अकांक्षा तोमर पति का नाम: अर्पित सिंह गृह संख्या : 397 उम्र : 29 लिंग : महिला	फोटो उपलब्ध	437	YEB2102143	निर्वाचक का नाम : नेहा सिंह पिता का नाम: इंद्रपाल सिंह गृह संख्या : 397 उम्र : 28 लिंग : महिला	फोटो उपलब्ध	438	YEB2008563	निर्वाचक का नाम : अंकिता पति का नाम: संदीप गृह संख्या : 397 उम्र : 27 लिंग : महिला	फोटो उपलब्ध
439	YEB1276641	निर्वाचक का नाम : अश्विनी तोमर पिता का नाम: रामजानसिंह गृह संख्या : 397 उम्र : 27 लिंग : पुरुष	फोटो उपलब्ध	440	YEB1758051	निर्वाचक का नाम : ज्योति तोमर पति का नाम: गौरव सिंह तोमर गृह संख्या : 397 उम्र : 26 लिंग : महिला	फोटो उपलब्ध	441	YEB2062388	निर्वाचक का नाम : इशिका तोमर पिता का नाम: जसवंत सिंह तोमर गृह संख्या : 397 उम्र : 21 लिंग : महिला	फोटो उपलब्ध
442	YEB1670280	निर्वाचक का नाम : उमाशंकर पिता का नाम: भोगीराम गृह संख्या : 399 उम्र : 66 लिंग : पुरुष	फोटो उपलब्ध	443	YEB1671155	निर्वाचक का नाम : मिथिलेश पति का नाम: उमाशंकर गृह संख्या : 399 उम्र : 63 लिंग : महिला	फोटो उपलब्ध	444	LYC1603570	निर्वाचक का नाम : प्रमोद कुमार राजौरिया पिता का नाम: उमाशंकर गृह संख्या : 399 उम्र : 44 लिंग : पुरुष	फोटो उपलब्ध
445	YEB0219469	निर्वाचक का नाम : हरीशकुमार पिता का नाम: उमाशंकर गृह संख्या : 399 उम्र : 40 लिंग : पुरुष	फोटो उपलब्ध	446	YEB1270859	निर्वाचक का नाम : शीतल पति का नाम: हरीश कुमार गृह संख्या : 399 उम्र : 30 लिंग : महिला	फोटो उपलब्ध	447	YEB1807536	निर्वाचक का नाम : नबलकिशोर मिश्रा पिता का नाम: केशव राम मिश्रा गृह संख्या : 400 उम्र : 68 लिंग : पुरुष	फोटो उपलब्ध
448	LYC0734103	निर्वाचक का नाम : भूरीदेवी पति का नाम: नबलकिशोर गृह संख्या : 400 उम्र : 66 लिंग : महिला	फोटो उपलब्ध	449	LYC0734194	निर्वाचक का नाम : राकेशकुमार पिता का नाम: केशवराज गृह संख्या : 400 उम्र : 58 लिंग : पुरुष	फोटो उपलब्ध	450	LYC0734921	निर्वाचक का नाम : राघवेंद्र मिश्रा पिता का नाम: केशवराज गृह संख्या : 400 उम्र : 55 लिंग : पुरुष	फोटो उपलब्ध

451 निर्वाचक का नाम : सुरेन्द्रकुमार पिता का नाम: केशवराम गृह संख्या : 400 उम्र : 51 लिंग : पुरुष	LYC0734202 फोटो उपलब्ध	452 निर्वाचक का नाम : बेबी पति का नाम: राकेशकुमार गृह संख्या : 400 उम्र : 50 लिंग : महिला	LYC0734152 फोटो उपलब्ध	453 निर्वाचक का नाम : सुधा मिश्रा पति का नाम: राघवेन्द्र गृह संख्या : 400 उम्र : 49 लिंग : महिला	LYC0734160 फोटो उपलब्ध
454 निर्वाचक का नाम : रजनीदेवी पति का नाम: सुरेन्द्रकुमार गृह संख्या : 400 उम्र : 48 लिंग : महिला	LYC0734178 फोटो उपलब्ध	455 निर्वाचक का नाम : बालकृष्ण पिता का नाम: केशवराम गृह संख्या : 400 उम्र : 45 लिंग : पुरुष	LYC0734228 फोटो उपलब्ध	456 निर्वाचक का नाम : अर्चना पति का नाम: बालकृष्ण गृह संख्या : 400 उम्र : 39 लिंग : महिला	LYC0734111 फोटो उपलब्ध
457 निर्वाचक का नाम : संजीव पिता का नाम: नवलकिशोर गृह संख्या : 400 उम्र : 38 लिंग : पुरुष	LYC0734095 फोटो उपलब्ध	458 निर्वाचक का नाम : विशेखा पति का नाम: संजीव गृह संख्या : 400 उम्र : 37 लिंग : महिला	YEB0143586 फोटो उपलब्ध	459 निर्वाचक का नाम : नवीन पिता का नाम: नवलकिशोर गृह संख्या : 400 उम्र : 35 लिंग : पुरुष	YEB0281329 फोटो उपलब्ध
460 निर्वाचक का नाम : विनय मिश्रा पिता का नाम: सुरेंद्र कुमार मिश्रा गृह संख्या : 400 उम्र : 26 लिंग : पुरुष	YEB1275486 फोटो उपलब्ध	461 निर्वाचक का नाम : हेमंत मिश्रा पिता का नाम: राघवेन्द्र मिश्रा गृह संख्या : 400 उम्र : 23 लिंग : पुरुष	YEB1823830 फोटो उपलब्ध	462 निर्वाचक का नाम : अवनीश मिश्रा पिता का नाम: बालकृष्ण मिश्रा गृह संख्या : 400 उम्र : 22 लिंग : पुरुष	YEB2070811 फोटो उपलब्ध
463 निर्वाचक का नाम : हरिओम पिता का नाम: रामेश्वरदयाल गृह संख्या : 401 उम्र : 59 लिंग : पुरुष	YEB0281337 फोटो उपलब्ध	464 निर्वाचक का नाम : महादेवी पति का नाम: हरिओम गृह संख्या : 401 उम्र : 45 लिंग : महिला	YEB1669571 फोटो उपलब्ध	465 निर्वाचक का नाम : अवधेश राजौरिया पिता का नाम: हरिओम राजौरिया गृह संख्या : 401 उम्र : 41 लिंग : पुरुष	LYC0733832 फोटो उपलब्ध
466 निर्वाचक का नाम : चरनदेवी पति का नाम: ताराचन्द गृह संख्या : 402 उम्र : 74 लिंग : महिला	LYC1328921 फोटो उपलब्ध	467 निर्वाचक का नाम : राजावेटी पति का नाम: रामनिवास गृह संख्या : 402 उम्र : 64 लिंग : महिला	YEB0288696 फोटो उपलब्ध	468 निर्वाचक का नाम : रामनरेश पिता का नाम: ताराचन्द गृह संख्या : 402 उम्र : 50 लिंग : पुरुष	YEB1672781 फोटो उपलब्ध
469 निर्वाचक का नाम : मीनादेवी पति का नाम: रामनरेश गृह संख्या : 402 उम्र : 46 लिंग : महिला	LYC1328665 फोटो उपलब्ध	470 निर्वाचक का नाम : चन्द्रशेखर पिता का नाम: रामनिवास गृह संख्या : 402 उम्र : 41 लिंग : पुरुष	LYC0734707 फोटो उपलब्ध	471 निर्वाचक का नाम : चन्द्र किशोर शर्मा पिता का नाम: रामनिवास शर्मा गृह संख्या : 402 उम्र : 40 लिंग : पुरुष	YEB0057042 फोटो उपलब्ध
472 निर्वाचक का नाम : कोमेश शर्मा पति का नाम: चंद्र शेखर शर्मा गृह संख्या : 402 उम्र : 40 लिंग : महिला	YEB1441310 फोटो उपलब्ध	473 निर्वाचक का नाम : ओमकुमार शर्मा पिता का नाम: रामनरेश शर्मा गृह संख्या : 402 उम्र : 37 लिंग : पुरुष	YEB0388546 फोटो उपलब्ध	474 निर्वाचक का नाम : निशा शर्मा पति का नाम: ओम कुमार शर्मा गृह संख्या : 402 उम्र : 34 लिंग : महिला	YEB0889717 फोटो उपलब्ध
475 निर्वाचक का नाम : मनीषकुमार शर्मा पिता का नाम: रामनरेश शर्मा गृह संख्या : 402 उम्र : 33 लिंग : पुरुष	YEB0388538 फोटो उपलब्ध	476 निर्वाचक का नाम : गौरिलाल पिता का नाम: जानकीप्रसाद गृह संख्या : 403 उम्र : 71 लिंग : पुरुष	YEB1182757 फोटो उपलब्ध	477 निर्वाचक का नाम : रामदुलारी पति का नाम: गौरिलाल गृह संख्या : 403 उम्र : 67 लिंग : महिला	YEB1182765 फोटो उपलब्ध
478 निर्वाचक का नाम : ऊषादेवी पति का नाम: ऋषीकेश गृह संख्या : 403 उम्र : 44 लिंग : महिला	LYC1603653 फोटो उपलब्ध	479 निर्वाचक का नाम : ऋषीकेश पति का नाम: गौरिलाल गृह संख्या : 403 उम्र : 44 लिंग : महिला	LYC1338516 फोटो उपलब्ध	480 निर्वाचक का नाम : विजयकुमार पिता का नाम: गौरिलाल गृह संख्या : 403 उम्र : 41 लिंग : पुरुष	LYC1338532 फोटो उपलब्ध

481 निर्वाचक का नाम : उमेश पिता का नाम: गोरेलाल गृह संख्या : 403 उम्र : 41 लिंग : पुरुष	LYC1338524 फोटो उपलब्ध	482 निर्वाचक का नाम : जयप्रकाश राजौरिया पिता का नाम: ऋषि केश शर्मा गृह संख्या : 403 उम्र : 29 लिंग : पुरुष	YEB0994434 फोटो उपलब्ध	483 निर्वाचक का नाम : रामसिंह पिता का नाम: कुअरसिंह गृह संख्या : 404 उम्र : 86 लिंग : पुरुष	YEB1671262 फोटो उपलब्ध
484 निर्वाचक का नाम : राधाबाई पति का नाम: रामसिंह गृह संख्या : 404 उम्र : 81 लिंग : महिला	YEB1671056 फोटो उपलब्ध	485 निर्वाचक का नाम : अशोकसिंह पिता का नाम: रामसिंह गृह संख्या : 404 उम्र : 54 लिंग : पुरुष	LYC1408020 फोटो उपलब्ध	486 निर्वाचक का नाम : रश्मिदेवी पति का नाम: ओमवीरसिंह गृह संख्या : 404 उम्र : 41 लिंग : महिला	LYC1408038 फोटो उपलब्ध
487 निर्वाचक का नाम : गिराज पिता का नाम: अशोकसिंह गृह संख्या : 404 उम्र : 35 लिंग : पुरुष	YEB0143461 फोटो उपलब्ध	488 निर्वाचक का नाम : प्रियंका पति का नाम: गिराज सिंह गृह संख्या : 404 उम्र : 30 लिंग : महिला	YEB0994343 फोटो उपलब्ध	489 निर्वाचक का नाम : लक्ष्मी देवी तोमर पति का नाम: विजयसिंह गृह संख्या : 405 उम्र : 72 लिंग : महिला	YEB1490093 फोटो उपलब्ध
490 निर्वाचक का नाम : गीता तोमर पति का नाम: अरूणसिंह गृह संख्या : 405 उम्र : 53 लिंग : महिला	YEB0012278 फोटो उपलब्ध	491 निर्वाचक का नाम : बीना पति का नाम: विनोद गृह संख्या : 405 उम्र : 40 लिंग : महिला	LYC1488493 फोटो उपलब्ध	492 निर्वाचक का नाम : विकास सिंह तोमर पिता का नाम: राकेश सिंह तोमर गृह संख्या : 405 उम्र : 20 लिंग : पुरुष	YEB2148344 फोटो उपलब्ध
493 निर्वाचक का नाम : लाखनसिंह पिता का नाम: लट्टीसिंह गृह संख्या : 406 उम्र : 76 लिंग : पुरुष	LYC0734046 फोटो उपलब्ध	494 निर्वाचक का नाम : आशादेवी पति का नाम: लाखनसिंह गृह संख्या : 406 उम्र : 74 लिंग : महिला	LYC0734038 फोटो उपलब्ध	495 निर्वाचक का नाम : धर्मवीरसिंह पिता का नाम: लाखनसिंह गृह संख्या : 406 उम्र : 47 लिंग : पुरुष	YEB1670934 फोटो उपलब्ध
496 निर्वाचक का नाम : बसन्तीदेवी पति का नाम: धर्मवीरसिंह गृह संख्या : 406 उम्र : 45 लिंग : महिला	YEB1671106 फोटो उपलब्ध	497 निर्वाचक का नाम : उदयवीरसिंह पिता का नाम: लाखनसिंह गृह संख्या : 406 उम्र : 44 लिंग : पुरुष	LYC1488675 फोटो उपलब्ध	498 निर्वाचक का नाम : सुनीला देवी पति का नाम: चंद्रवीरसिंह गृह संख्या : 406 उम्र : 41 लिंग : महिला	LYC1408053 फोटो उपलब्ध
499 निर्वाचक का नाम : गुडिया पति का नाम: उदयवीर गृह संख्या : 406 उम्र : 41 लिंग : महिला	YEB0219600 फोटो उपलब्ध	500 निर्वाचक का नाम : मनवीरसिंह पिता का नाम: लाखनसिंह गृह संख्या : 406 उम्र : 37 लिंग : पुरुष	YEB0388553 फोटो उपलब्ध	501 निर्वाचक का नाम : चेतना पति का नाम: मनवीर सिंह गृह संख्या : 406 उम्र : 35 लिंग : महिला	YEB0819805 फोटो उपलब्ध
502 निर्वाचक का नाम : कुलदीप तोमर पिता का नाम: धर्मवीर सिंह तोमर गृह संख्या : 406 उम्र : 29 लिंग : पुरुष	YEB1360072 फोटो उपलब्ध	503 निर्वाचक का नाम : पूनम तोमर पति का नाम: कुलदीप तोमर गृह संख्या : 406 उम्र : 28 लिंग : महिला	YEB1360007 फोटो उपलब्ध	504 निर्वाचक का नाम : मदनसिंह तोमर पिता का नाम: धर्मवीर तोमर गृह संख्या : 406 उम्र : 24 लिंग : पुरुष	YEB2171502 फोटो उपलब्ध
505 निर्वाचक का नाम : ब्रजेश सिंह तोमर पिता का नाम: चंद्रवीर सिंह तोमर गृह संख्या : 406 उम्र : 20 लिंग : पुरुष	YEB2168391 फोटो उपलब्ध	506 निर्वाचक का नाम : जागेश्वरीसिंह पति का नाम: राजबहादुरसिंह गृह संख्या : 407 उम्र : 68 लिंग : महिला	LYC0734467 फोटो उपलब्ध	507 निर्वाचक का नाम : धीरज सिंह पिता का नाम: केदारसिंह गृह संख्या : 407 उम्र : 61 लिंग : पुरुष	LYC1488519 फोटो उपलब्ध
508 निर्वाचक का नाम : मीरादेवी पति का नाम: धीरज सिंह गृह संख्या : 407 उम्र : 58 लिंग : महिला	YEB1672278 फोटो उपलब्ध	509 निर्वाचक का नाम : विजेन्द्रसिंह पिता का नाम: राजबहादुर गृह संख्या : 407 उम्र : 50 लिंग : पुरुष	LYC1408095 फोटो उपलब्ध	510 निर्वाचक का नाम : सरोजदेवी पति का नाम: विजेन्द्रसिंह गृह संख्या : 407 उम्र : 47 लिंग : महिला	LYC0734483 फोटो उपलब्ध

511 निर्वाचक का नाम : हरेन्द्रसिंह पिता का नाम: धीरज सिंह गृह संख्या : 407 उम्र : 41 लिंग : पुरुष	LYC1488527 फोटो उपलब्ध	512 निर्वाचक का नाम : रविन्द्र पिता का नाम: धीरज सिंह गृह संख्या : 407 उम्र : 39 लिंग : पुरुष	LYC0733964 फोटो उपलब्ध	513 निर्वाचक का नाम : योगेंद्र पिता का नाम: धीरजसिंह गृह संख्या : 407 उम्र : 37 लिंग : पुरुष	YEB0219626 फोटो उपलब्ध
514 निर्वाचक का नाम : विनयसिंह पिता का नाम: विजेन्द्रसिंह गृह संख्या : 407 उम्र : 35 लिंग : पुरुष	YEB0281345 फोटो उपलब्ध	515 निर्वाचक का नाम : भूपेन्द्र पिता का नाम: धीरजसिंह गृह संख्या : 407 उम्र : 35 लिंग : पुरुष	YEB0219618 फोटो उपलब्ध	516 निर्वाचक का नाम : सोनाली पति का नाम: रविन्द्र सिंह गृह संख्या : 407 उम्र : 35 लिंग : महिला	YEB0819813 फोटो उपलब्ध
517 निर्वाचक का नाम : रीसा भदौरिया पति का नाम: योगेन्द्र सिंह तोमर गृह संख्या : 407 उम्र : 33 लिंग : महिला	YEB1359496 फोटो उपलब्ध	518 निर्वाचक का नाम : मोनिका तोमर पति का नाम: विनयसिंह तोमर गृह संख्या : 407 उम्र : 32 लिंग : महिला	YEB1487297 फोटो उपलब्ध	519 निर्वाचक का नाम : नीतू पति का नाम: भूपेन्द्र सिंह गृह संख्या : 407 उम्र : 31 लिंग : महिला	YEB1357359 फोटो उपलब्ध
520 निर्वाचक का नाम : अर्जुन सिंह पिता का नाम: विजेन्द्र सिंह गृह संख्या : 407 उम्र : 30 लिंग : पुरुष	YEB0925578 फोटो उपलब्ध	521 निर्वाचक का नाम : सूरभीदेवी पति का नाम: अर्जुनसिंह गृह संख्या : 407 उम्र : 25 लिंग : महिला	YEB2011294 फोटो उपलब्ध	522 निर्वाचक का नाम : नाथूसिंह पिता का नाम: बचनसिंह गृह संख्या : 408 उम्र : 76 लिंग : पुरुष	LYC0733998 फोटो उपलब्ध
523 निर्वाचक का नाम : सन्तोषीदेवी पति का नाम: नाथूसिंह गृह संख्या : 408 उम्र : 71 लिंग : महिला	LYC0734590 फोटो उपलब्ध	524 निर्वाचक का नाम : विजयपाल पिता का नाम: नाथूसिंह गृह संख्या : 408 उम्र : 48 लिंग : पुरुष	YEB1671197 फोटो उपलब्ध	525 निर्वाचक का नाम : मायादेवी पति का नाम: कृष्णपाल गृह संख्या : 408 उम्र : 48 लिंग : महिला	LYC0734608 फोटो उपलब्ध
526 निर्वाचक का नाम : रामेन्द्रसिंह पिता का नाम: नाथूसिंह गृह संख्या : 408 उम्र : 41 लिंग : पुरुष	LYC0733824 फोटो उपलब्ध	527 निर्वाचक का नाम : ममता पति का नाम: विजयपाल गृह संख्या : 408 उम्र : 38 लिंग : महिला	LYC1408079 फोटो उपलब्ध	528 निर्वाचक का नाम : दिलासा देवी पति का नाम: सत्यपाल गृह संख्या : 408 उम्र : 37 लिंग : महिला	LYC1408087 फोटो उपलब्ध
529 निर्वाचक का नाम : प्रिया तोमर पति का नाम: रामेंद्र सिंह तोमर गृह संख्या : 408 उम्र : 35 लिंग : महिला	YEB1492065 फोटो उपलब्ध	530 निर्वाचक का नाम : इन्द्रजीत सिंह तोमर पिता का नाम: कृष्णपाल सिंह तोमर गृह संख्या : 408 उम्र : 29 लिंग : पुरुष	YEB1051622 फोटो उपलब्ध	531 निर्वाचक का नाम : मोहिनी तोमर पिता का नाम: कृष्ण पालसिंह तोमर गृह संख्या : 408 उम्र : 26 लिंग : महिला	YEB1492073 फोटो उपलब्ध
532 निर्वाचक का नाम : उपासना पिता का नाम: धर्मेन्द्र सिंह गृह संख्या : 408 उम्र : 26 लिंग : महिला	YEB1492081 फोटो उपलब्ध	533 निर्वाचक का नाम : मोनी तोमर पिता का नाम: सत्यपाल सिंह गृह संख्या : 408 उम्र : 22 लिंग : महिला	YEB2137032 फोटो उपलब्ध	534 निर्वाचक का नाम : दामिनी तोमर पिता का नाम: विजयपाल सिंह गृह संख्या : 408 उम्र : 21 लिंग : महिला	YEB2137024 फोटो उपलब्ध
535 निर्वाचक का नाम : जयदेवसिंह पिता का नाम: विक्रमसिंह गृह संख्या : 409 उम्र : 55 लिंग : पुरुष	YEB0602813 फोटो उपलब्ध	536 निर्वाचक का नाम : हरदेव पिता का नाम: विक्रमसिंह गृह संख्या : 409 उम्र : 46 लिंग : पुरुष	LYC1408145 फोटो उपलब्ध	537 निर्वाचक का नाम : चेतना पति का नाम: हरदेवसिंह गृह संख्या : 409 उम्र : 44 लिंग : महिला	YEB0602821 फोटो उपलब्ध
538 निर्वाचक का नाम : सहदेव पिता का नाम: विक्रमसिंह गृह संख्या : 409 उम्र : 39 लिंग : पुरुष	LYC1408129 फोटो उपलब्ध	539 निर्वाचक का नाम : सोनवती पति का नाम: सहदेव गृह संख्या : 409 उम्र : 38 लिंग : महिला	LYC1408137 फोटो उपलब्ध	540 निर्वाचक का नाम : राजु पिता का नाम: सहदेव गृह संख्या : 409 उम्र : 37 लिंग : पुरुष	YEB0602805 फोटो उपलब्ध

541 निर्वाचक का नाम : रेखा पति का नाम: जयदेव गृह संख्या : 409 उम्र : 37 लिंग : महिला	LYC1408160 फोटो उपलब्ध	542 निर्वाचक का नाम : रामेन्द्रसिंह पिता का नाम: सहदेवसिंह गृह संख्या : 409 उम्र : 34 लिंग : पुरुष	YEB0219634 फोटो उपलब्ध	543 निर्वाचक का नाम : राकेश सिंह पिता का नाम: सहदेव सिंह गृह संख्या : 409 उम्र : 31 लिंग : पुरुष	YEB0688960 फोटो उपलब्ध
544 निर्वाचक का नाम : विनीता सिंग तोमर पति का नाम: प्रह्लादसिंह तोमर गृह संख्या : 409 उम्र : 29 लिंग : महिला	YEB1973395 फोटो उपलब्ध	545 निर्वाचक का नाम : सपना तोमर पति का नाम: राजू सिंह तोमर गृह संख्या : 409 उम्र : 29 लिंग : महिला	YEB1813666 फोटो उपलब्ध	546 निर्वाचक का नाम : अरविन्द्र सिंह पिता का नाम: सहदेव सिंह गृह संख्या : 409 उम्र : 27 लिंग : पुरुष	YEB1813658 फोटो उपलब्ध
547 निर्वाचक का नाम : अनुराग सिंह तोमर पिता का नाम: महादेव सिंह तोमर गृह संख्या : 409 उम्र : 26 लिंग : पुरुष	YEB1813625 फोटो उपलब्ध	548 निर्वाचक का नाम : मुस्कान तोमर पिता का नाम: महादेव सिंह गृह संख्या : 409 उम्र : 26 लिंग : महिला	YEB1813609 फोटो उपलब्ध	549 निर्वाचक का नाम : हरिगोविन्द सिंह तोमर पिता का नाम: जयदेव सिंह तोमर गृह संख्या : 409 उम्र : 25 लिंग : पुरुष	YEB1535293 फोटो उपलब्ध
550 निर्वाचक का नाम : कंचन भदोरिया पति का नाम: रामेंद्र सिंह गृह संख्या : 409 उम्र : 25 लिंग : महिला	YEB2083376 फोटो उपलब्ध	551 निर्वाचक का नाम : आयुष सिंग तोमर पिता का नाम: सहदेव तोमर गृह संख्या : 409 उम्र : 21 लिंग : पुरुष	YEB1973452 फोटो उपलब्ध	552 निर्वाचक का नाम : राधा तोमर पिता का नाम: जयदेवसिंह तोमर गृह संख्या : 409 उम्र : 21 लिंग : महिला	YEB1982016 फोटो उपलब्ध
553 निर्वाचक का नाम : महेन्द्र सिंह पिता का नाम: भोगीराम सिंह गृह संख्या : 410 उम्र : 62 लिंग : पुरुष	LYC1408277 फोटो उपलब्ध	554 निर्वाचक का नाम : राजकुमारी पति का नाम: नत्थी सिंह गृह संख्या : 410 उम्र : 62 लिंग : महिला	LYC1408236 फोटो उपलब्ध	555 निर्वाचक का नाम : गोपाल सिंह पिता का नाम: भोगीराम सिंह गृह संख्या : 410 उम्र : 57 लिंग : पुरुष	LYC1445626 फोटो उपलब्ध
556 निर्वाचक का नाम : पोहप सिंह पिता का नाम: हिमचल सिंह गृह संख्या : 410 उम्र : 50 लिंग : पुरुष	LYC1328996 फोटो उपलब्ध	557 निर्वाचक का नाम : मानपालसिंह पिता का नाम: हजुरीसिंह गृह संख्या : 410 उम्र : 48 लिंग : पुरुष	LYC0733923 फोटो उपलब्ध	558 निर्वाचक का नाम : धर्मेन्द्र सिंह तोमर पिता का नाम: नरेंद्र सिंह तोमर गृह संख्या : 410 उम्र : 47 लिंग : पुरुष	LYC1408228 फोटो उपलब्ध
559 निर्वाचक का नाम : राजरानी पति का नाम: गोपाल सिंह गृह संख्या : 410 उम्र : 42 लिंग : महिला	LYC1490739 फोटो उपलब्ध	560 निर्वाचक का नाम : गोविन्द सिंह पिता का नाम: महेन्द्र सिंह गृह संख्या : 410 उम्र : 41 लिंग : पुरुष	LYC0734426 फोटो उपलब्ध	561 निर्वाचक का नाम : मोहनसिंह पिता का नाम: गोपालसिंह गृह संख्या : 410 उम्र : 39 लिंग : पुरुष	YEB0143651 फोटो उपलब्ध
562 निर्वाचक का नाम : नीतू पिता का नाम: रामवरन गृह संख्या : 410 उम्र : 39 लिंग : महिला	LYC1488543 फोटो उपलब्ध	563 निर्वाचक का नाम : सरिता पति का नाम: गोविन्द गृह संख्या : 410 उम्र : 38 लिंग : महिला	LYC1408251 फोटो उपलब्ध	564 निर्वाचक का नाम : पुस्पलता पति का नाम: धर्मेन्द्र सिंह गृह संख्या : 410 उम्र : 37 लिंग : महिला	LYC1408244 फोटो उपलब्ध
565 निर्वाचक का नाम : रीना तोमर पति का नाम: मोहन तोमर गृह संख्या : 410 उम्र : 35 लिंग : महिला	YEB1431220 फोटो उपलब्ध	566 निर्वाचक का नाम : गीता पति का नाम: श्यामसुंदर गृह संख्या : 410 उम्र : 35 लिंग : महिला	YEB1510361 फोटो उपलब्ध	567 निर्वाचक का नाम : ब्रज किशोर तोमर पिता का नाम: गोपाल सिंह गृह संख्या : 410 उम्र : 33 लिंग : पुरुष	YEB0958900 फोटो उपलब्ध
568 निर्वाचक का नाम : दीमान सिंह पिता का नाम: गुल्ठा गृह संख्या : 410 उम्र : 33 लिंग : पुरुष	YEB2148393 फोटो उपलब्ध	569 निर्वाचक का नाम : मनीष सिंह पिता का नाम: गोपाल सिंह गृह संख्या : ४१० उम्र : 32 लिंग : पुरुष	YEB0841981 फोटो उपलब्ध	570 निर्वाचक का नाम : रोहित सिंह तोमर पिता का नाम: धर्मेन्द्र सिंह तोमर गृह संख्या : 410 उम्र : 24 लिंग : पुरुष	YEB1782036 फोटो उपलब्ध

571 निर्वाचक का नाम : सम्मी पति का नाम: रोहित सिंह तोमर गृह संख्या : 410 उम्र : 23 लिंग : महिला	YEB1884881 फोटो उपलब्ध	572 निर्वाचक का नाम : मोहित सिंह तोमर पिता का नाम: धर्मेन्द्र सिंह तोमर गृह संख्या : 410 उम्र : 22 लिंग : पुरुष	YEB1898196 फोटो उपलब्ध	573 निर्वाचक का नाम : अंकिता तोमर पिता का नाम: धर्मेन्द्र सिंह तोमर गृह संख्या : 410 उम्र : 21 लिंग : महिला	YEB2032795 फोटो उपलब्ध
574 निर्वाचक का नाम : आदित्य सिंह तोमर पिता का नाम: गोविंद सिंह गृह संख्या : 410 उम्र : 21 लिंग : पुरुष	YEB2136620 फोटो उपलब्ध	575 निर्वाचक का नाम : अभिषेक सिंह तोमर पिता का नाम: पोहप सिंह तोमर गृह संख्या : 410 उम्र : 20 लिंग : पुरुष	YEB2224939 फोटो उपलब्ध	576 निर्वाचक का नाम : हरपालसिंह पिता का नाम: हजुरीसिंह गृह संख्या : 411 उम्र : 56 लिंग : पुरुष	LYC1089226 फोटो उपलब्ध
577 निर्वाचक का नाम : मुज्जीदेवी पति का नाम: हरपालसिंह गृह संख्या : 411 उम्र : 54 लिंग : महिला	LYC0733931 फोटो उपलब्ध	578 निर्वाचक का नाम : रानी पति का नाम: पोहप सिंह गृह संख्या : 411 उम्र : 47 लिंग : महिला	LYC1445642 फोटो उपलब्ध	579 निर्वाचक का नाम : शिशुपालसिंह पिता का नाम: हजुरीसिंह गृह संख्या : 411 उम्र : 46 लिंग : पुरुष	LYC0733691 फोटो उपलब्ध
580 निर्वाचक का नाम : प्रीती पति का नाम: मानपाल गृह संख्या : 411 उम्र : 42 लिंग : महिला	YEB0219659 फोटो उपलब्ध	581 निर्वाचक का नाम : जयपाल सिंह पिता का नाम: हिमाचल सिंह गृह संख्या : 411 उम्र : 41 लिंग : पुरुष	LYC1408194 फोटो उपलब्ध	582 निर्वाचक का नाम : साधना तोमर पति का नाम: जयपाल सिंह गृह संख्या : 411 उम्र : 37 लिंग : महिला	YEB0889725 फोटो उपलब्ध
583 निर्वाचक का नाम : राखी पति का नाम: शिशुपाल गृह संख्या : 411 उम्र : 36 लिंग : महिला	LYC1567668 फोटो उपलब्ध	584 निर्वाचक का नाम : योगेन्द्र सिंह तोमर पिता का नाम: हिमाचल सिंह गृह संख्या : 412 उम्र : 53 लिंग : पुरुष	YEB0889766 फोटो उपलब्ध	585 निर्वाचक का नाम : सुनील पिता का नाम: योगेन्द्र गृह संख्या : 412 उम्र : 36 लिंग : पुरुष	YEB0219642 फोटो उपलब्ध
586 निर्वाचक का नाम : कामिनी देवी तोमर पति का नाम: सुनील गृह संख्या : 412 उम्र : 34 लिंग : महिला	YEB0889758 फोटो उपलब्ध	587 निर्वाचक का नाम : शिवमसिंह तोमर पिता का नाम: योगेन्द्र सिंह तोमर गृह संख्या : 412 उम्र : 26 लिंग : पुरुष	YEB1360049 फोटो उपलब्ध	588 निर्वाचक का नाम : आशालता चक्रवर्ती पति का नाम: लव चक्रवर्ती गृह संख्या : 413 उम्र : 55 लिंग : महिला	YEB0889774 फोटो उपलब्ध
589 निर्वाचक का नाम : रामवरन पिता का नाम: राजेन्द्र गृह संख्या : 413 उम्र : 41 लिंग : पुरुष	LYC1488550 फोटो उपलब्ध	590 निर्वाचक का नाम : अखिलेश चक्रवर्ती पिता का नाम: लव चक्रवर्ती गृह संख्या : 413 उम्र : 30 लिंग : पुरुष	YEB0889733 फोटो उपलब्ध	591 निर्वाचक का नाम : अभीप्रताप सिंह तोमर पिता का नाम: रामवरन सिंह तोमर गृह संख्या : 413 उम्र : 23 लिंग : पुरुष	YEB2155844 फोटो उपलब्ध
592 निर्वाचक का नाम : राजेन्द्रसिंह पिता का नाम: चन्द्रपालसिंह गृह संख्या : 414 उम्र : 64 लिंग : पुरुष	LYC1494020 फोटो उपलब्ध	593 निर्वाचक का नाम : उमिलदेवी पति का नाम: राजेन्द्रसिंह गृह संख्या : 414 उम्र : 61 लिंग : महिला	LYC1494038 फोटो उपलब्ध	594 निर्वाचक का नाम : रवींद्र सिंह तोमर पिता का नाम: चंद्रपाल सिंह तोमर गृह संख्या : 414 उम्र : 57 लिंग : पुरुष	LYC0733717 फोटो उपलब्ध
595 निर्वाचक का नाम : शिवेन्द्रसिंह पिता का नाम: राजेन्द्रसिंह गृह संख्या : 414 उम्र : 46 लिंग : पुरुष	LYC1494061 फोटो उपलब्ध	596 निर्वाचक का नाम : स्मिता पति का नाम: शिवेन्द्र गृह संख्या : 414 उम्र : 42 लिंग : महिला	YEB0057091 फोटो उपलब्ध	597 निर्वाचक का नाम : तपेन्द्र पिता का नाम: राजेन्द्र गृह संख्या : 414 उम्र : 40 लिंग : पुरुष	LYC1494079 फोटो उपलब्ध
598 निर्वाचक का नाम : मिथलेश पति का नाम: रविन्द्र सिंह गृह संख्या : 414 उम्र : 39 लिंग : महिला	LYC1089523 फोटो उपलब्ध	599 निर्वाचक का नाम : प्रशांत सिंह तोमर पिता का नाम: रवींद्र सिंह तोमर गृह संख्या : 414 उम्र : 32 लिंग : पुरुष	YEB0388561 फोटो उपलब्ध	600 निर्वाचक का नाम : सुनीता तोमर पति का नाम: प्रशांत सिंह तोमर गृह संख्या : 414 उम्र : 30 लिंग : महिला	YEB0994384 फोटो उपलब्ध

विधान सभा क्षेत्र की संख्या व नाम : 7-दिमनी  
अनुभाग की संख्या व नाम : 1-ग्राम-थरा

601

YEB0166397

निर्वाचक का नाम : जसवंत सिंह तोमर  
पिता का नाम: रामनरेश  
गृह संख्या : 78  
उम्र : 44 लिंग : पुरुष

फोटो उपलब्ध

विधान सभा क्षेत्र की संख्या व नाम : 7-दिमनी  
घटक I - परिवर्धन सूची 1 (23-12-2025 से 21-02-2026 तक)

602	1	YEB2266823
निर्वाचक का नाम : धीरज शर्मा पिता का नाम: अशोक शर्मा गृह संख्या : 369 उम्र : 24 लिंग : पुरुष		फोटो उपलब्ध

निर्वाचकों का विवरण :							
A) मतदाताओं की संख्या :							
	नामावली का प्रकार	निर्वाचक नामावली की पहचान :	मतदाताओं की संख्या :				
			पुरुष	महिला	तृतीय लिंग	कुल	
I	मूल	मूल नामावली	विशेष गहन पुनरीक्षण 2026 की मूल नामावली एवं समस्त अनुपूरकों को एकीकृत कर	334	267	0	601
II	घटक I - परिवर्धन सूची	पूरक 1	विशेष गहन पुनरीक्षण - 2026	1	0	0	1
III	घटक II - विलोपन सूची	पूरक 1	विशेष गहन पुनरीक्षण - 2026	0	0	0	0
IV	लिंग में संशोधन के कारण अंतर			0	0	0	0
पुनरीक्षण के बाद इस नामावली में शुद्ध निर्वाचक (I+II-III+IV)				335	267	0	602
B) संशोधनों की संख्या :							
नामावली का प्रकार	निर्वाचक नामावली की पहचान :		संशोधनों की संख्या :				
पूरक 1	विशेष गहन पुनरीक्षण - 2026		3				

निर्वाचक रजिस्ट्रीकरण अधिकारी द्वारा जारी

E-मृत्यु, S-स्थानांतरित, R-दोहरी प्रविष्टि, M-लापता, Q-अहर्ता नहीं