

निर्वाचक नामावली 2026 S12 मध्य प्रदेश

विधान सभा क्षेत्र की संख्या, नाम व आरक्षण स्थिति : 7 - दिमनी (सामान्य)		भाग संख्या :: 251																									
संसदीय निर्वाचन क्षेत्र की संख्या, नाम व आरक्षण स्थिति, जिसमें विधान सभा निर्वाचन क्षेत्र स्थित है : 1 - मुरैना																											
1. पुनरीक्षण का विवरण																											
पुनरीक्षण का वर्ष :	2026	निर्वाचक नामावली की पहचान :																									
अर्हता तिथि :	01-01-2026	विशेष गहन पुनरीक्षण 2026 की मूल नामावली एवं समस्त अनुपूरकों को एकीकृत कर																									
पुनरीक्षण का स्वरूप :	विशेष गहन पुनरीक्षण 2026																										
प्रकाशन की तिथि :	21-02-2026																										
2. भाग व मतदान क्षेत्र का विवरण :																											
भाग में आने वाले अनुभागों की संख्या और नाम :																											
1-भौनपुरा	<table style="width: 100%; border-collapse: collapse;"> <tr> <td style="width: 60%;">मुख्य शहर / मुख्य ग्राम</td> <td style="width: 20%;">: भवनपुरा</td> <td style="width: 20%;"></td> </tr> <tr> <td>वाई</td> <td>:</td> <td></td> </tr> <tr> <td>पोस्ट ऑफिस</td> <td>:</td> <td>सैंथरा अहीर</td> </tr> <tr> <td>पुलिस थाना</td> <td>:</td> <td>अम्बाह</td> </tr> <tr> <td>स्थानीय संस्था</td> <td>:</td> <td>भवनपुरा</td> </tr> <tr> <td>ब्लॉक</td> <td>:</td> <td>अम्बाह</td> </tr> <tr> <td>जिला</td> <td>:</td> <td>मुरैना</td> </tr> <tr> <td>पिन कोड</td> <td>:</td> <td>476115</td> </tr> </table>			मुख्य शहर / मुख्य ग्राम	: भवनपुरा		वाई	:		पोस्ट ऑफिस	:	सैंथरा अहीर	पुलिस थाना	:	अम्बाह	स्थानीय संस्था	:	भवनपुरा	ब्लॉक	:	अम्बाह	जिला	:	मुरैना	पिन कोड	:	476115
मुख्य शहर / मुख्य ग्राम	: भवनपुरा																										
वाई	:																										
पोस्ट ऑफिस	:	सैंथरा अहीर																									
पुलिस थाना	:	अम्बाह																									
स्थानीय संस्था	:	भवनपुरा																									
ब्लॉक	:	अम्बाह																									
जिला	:	मुरैना																									
पिन कोड	:	476115																									
3. मतदान केंद्र का विवरण																											
मतदान केंद्र की संख्या व नाम :	मतदान केन्द्र की विशेष हैसियत (पुरुष/महिला/सामान्य) :	सामान्य																									
251 - भोनपुरा	इस मतदान क्षेत्र के सहायक (ऑक्जिलियरी) मतदान केन्द्रों की संख्या :	0																									
मतदान केंद्र का भवन व पता :																											
प्रा. शाला भौनपुरा पूर्वी भाग																											
4. मतदाताओं की संख्या :																											
आरंभिक क्रम	अंतिम क्रम	मतदाताओं की संख्या																									
संख्या	संख्या	पुरुष	महिला	तृतीय लिंग	कुल																						
1	629	333	295	0	628																						

निर्वाचक रजिस्ट्रीकरण अधिकारी द्वारा जारी

Nazri Naksha

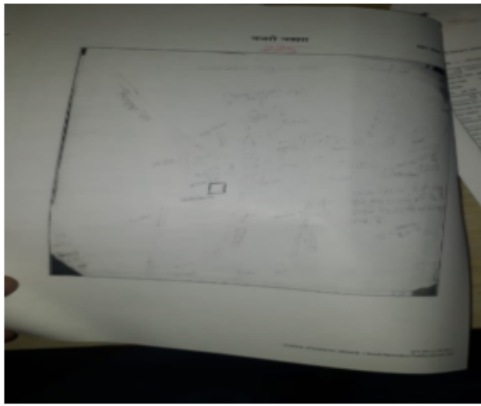

Google Map View

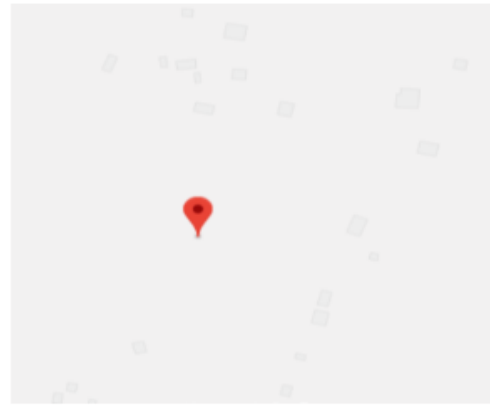

Polling Station Building Front View



मतदान केंद्र के सामने का फ़ोटो



Cad View

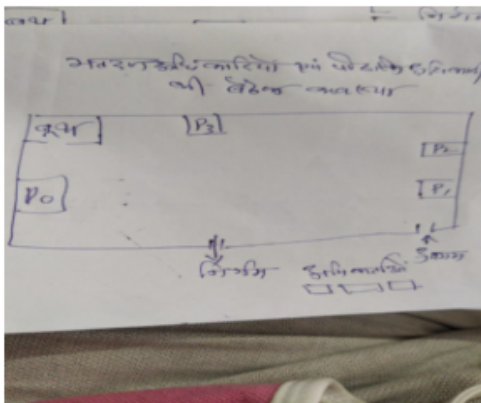

Key MAP View

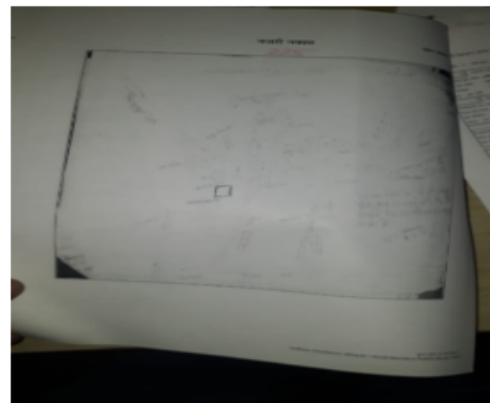

1	YEB1363910	निर्वाचक का नाम : धर्मेन्द्र पिता का नाम: मातादीन गृह संख्या : 26 उम्र : 27 लिंग : पुरुष	फोटो उपलब्ध	2	YEB1951094	निर्वाचक का नाम : धर्मवीर सिंह कुशवाह पिता का नाम: रामसेवक सिंह गृह संख्या : 52 उम्र : 27 लिंग : पुरुष	फोटो उपलब्ध	3	LYC1324359	निर्वाचक का नाम : रामोतार पिता का नाम: विद्याराम गृह संख्या : 83 उम्र : 56 लिंग : पुरुष	फोटो उपलब्ध
4	YEB0249839	निर्वाचक का नाम : मीराबाई पति का नाम: रामोतार गृह संख्या : 83 उम्र : 54 लिंग : महिला	फोटो उपलब्ध	5	YEB0842278	निर्वाचक का नाम : राजू सिंह पिता का नाम: केदार सिंह गृह संख्या : ८३ उम्र : 42 लिंग : पुरुष	फोटो उपलब्ध	6	YEB0842302	निर्वाचक का नाम : भारती देवी पति का नाम: राजू सिंह गृह संख्या : ८३ उम्र : 40 लिंग : महिला	फोटो उपलब्ध
7	LYC1337070	निर्वाचक का नाम : महेश पिता का नाम: केदार गृह संख्या : 83 उम्र : 39 लिंग : पुरुष	फोटो उपलब्ध	8	YEB1361773	निर्वाचक का नाम : रमा पति का नाम: महेश गृह संख्या : 83 उम्र : 39 लिंग : महिला	फोटो उपलब्ध	9	YEB0927129	निर्वाचक का नाम : मिनेंद्र कुमार पिता का नाम: केदार सिंह गृह संख्या : 83 उम्र : 38 लिंग : पुरुष	फोटो उपलब्ध
10	YEB1973973	निर्वाचक का नाम : जूली दरजी पति का नाम: मुकेश सिंह गृह संख्या : 83 उम्र : 32 लिंग : महिला	फोटो उपलब्ध	11	YEB1265594	निर्वाचक का नाम : विष्णु सिंह पिता का नाम: राम अवतार गृह संख्या : 83 उम्र : 28 लिंग : पुरुष	फोटो उपलब्ध	12	YEB1973957	निर्वाचक का नाम : अमित सिंह दरजी पिता का नाम: राजू सिंह गृह संख्या : 83 उम्र : 23 लिंग : पुरुष	फोटो उपलब्ध
13	LYC1092659	निर्वाचक का नाम : उदयसिंह पिता का नाम: रसालसिंह गृह संख्या : 84 उम्र : 72 लिंग : पुरुष	फोटो उपलब्ध	S 14	YEB0167247	निर्वाचक का नाम : राजेश सिंह पिता का नाम: उदयसिंह गृह संख्या : 84 उम्र : 54 लिंग : पुरुष	फोटो उपलब्ध	15	YEB0167254	निर्वाचक का नाम : अनीता पति का नाम: राजेश गृह संख्या : 84 उम्र : 47 लिंग : महिला	फोटो उपलब्ध
16	YEB0842310	निर्वाचक का नाम : बिजेन्द्र सिंह पिता का नाम: राजेश सिंह गृह संख्या : ८४ उम्र : 30 लिंग : पुरुष	फोटो उपलब्ध	17	YEB1361765	निर्वाचक का नाम : रंजना पिता का नाम: राजेश सिंह गृह संख्या : 84 उम्र : 28 लिंग : महिला	फोटो उपलब्ध	18	YEB1361492	निर्वाचक का नाम : अंकुश सिंह तोमर पिता का नाम: राजेश सिंह गृह संख्या : 84 उम्र : 27 लिंग : पुरुष	फोटो उपलब्ध
19	YEB0249847	निर्वाचक का नाम : ओमवती पति का नाम: लाखनसिंह गृह संख्या : 85 उम्र : 76 लिंग : महिला	फोटो उपलब्ध	20	LYC1092600	निर्वाचक का नाम : रुक्मणी पति का नाम: गिर्राजसिंह गृह संख्या : 85 उम्र : 49 लिंग : महिला	फोटो उपलब्ध	21	YEB0289660	निर्वाचक का नाम : संजय पिता का नाम: लाखन सिंह गृह संख्या : 85 उम्र : 43 लिंग : पुरुष	फोटो उपलब्ध
22	YEB0767509	निर्वाचक का नाम : रेनु तोमर पति का नाम: मनोज सिंह गृह संख्या : 85 उम्र : 43 लिंग : महिला	फोटो उपलब्ध	23	YEB0767483	निर्वाचक का नाम : मनोज सिंह पिता का नाम: लाखन सिंह गृह संख्या : 85 उम्र : 42 लिंग : पुरुष	फोटो उपलब्ध	24	YEB0289686	निर्वाचक का नाम : देवेन्द्र पिता का नाम: लाखन सिंह गृह संख्या : 85 उम्र : 40 लिंग : पुरुष	फोटो उपलब्ध
25	YEB0446229	निर्वाचक का नाम : रमादेवी पति का नाम: संजयसिंह गृह संख्या : 85 उम्र : 40 लिंग : महिला	फोटो उपलब्ध	26	YEB0842377	निर्वाचक का नाम : जीतेन्द्र सिंह तोमर पिता का नाम: गिर्राज सिंह तोमर गृह संख्या : ८५ उम्र : 36 लिंग : पुरुष	फोटो उपलब्ध	27	YEB0891333	निर्वाचक का नाम : आरती पति का नाम: देवेन्द्र सिंह गृह संख्या : 85 उम्र : 32 लिंग : महिला	फोटो उपलब्ध
28	YEB1390541	निर्वाचक का नाम : अनूपसिंह तोमर पिता का नाम: गिर्राजसिंह तोमर गृह संख्या : 85 उम्र : 29 लिंग : पुरुष	फोटो उपलब्ध	29	YEB1977594	निर्वाचक का नाम : भानु प्रताप सिंह तोमर पिता का नाम: गिर्राज सिंह तोमर गृह संख्या : 85 उम्र : 26 लिंग : पुरुष	फोटो उपलब्ध	30	YEB2135283	निर्वाचक का नाम : शिवानी परमार पति का नाम: अनूप सिंह तोमर गृह संख्या : 85 उम्र : 24 लिंग : महिला	फोटो उपलब्ध

31	YEB1974039	निर्वाचक का नाम : आस्था तोमर पति का नाम: जितेंद्र सिंह तोमर गृह संख्या : 85 उम्र : 22 लिंग : महिला	फोटो उपलब्ध	32	YEB1648005	निर्वाचक का नाम : जनवेदसिंह पिता का नाम: हाकिमसिंह गृह संख्या : 86 उम्र : 65 लिंग : पुरुष	फोटो उपलब्ध	33	LYC1092618	निर्वाचक का नाम : उषा देवी पति का नाम: जनवेद सिंह गृह संख्या : 86 उम्र : 63 लिंग : महिला	फोटो उपलब्ध
34	LYC1484195	निर्वाचक का नाम : नरेन्द्र सिंह पिता का नाम: जनवेद सिंह गृह संख्या : 86 उम्र : 37 लिंग : पुरुष	फोटो उपलब्ध	35	YEB1390558	निर्वाचक का नाम : ज्योतिदेवी पति का नाम: नरेंद्र सिंह गृह संख्या : 86 उम्र : 35 लिंग : महिला	फोटो उपलब्ध	36	YEB1647981	निर्वाचक का नाम : हरिविलास पिता का नाम: गिरवर गृह संख्या : 87 उम्र : 71 लिंग : पुरुष	फोटो उपलब्ध
37	YEB2149714	निर्वाचक का नाम : कैलाशी पति का नाम: हरिविलास गृह संख्या : 87 उम्र : 67 लिंग : महिला	फोटो उपलब्ध	38	YEB0390781	निर्वाचक का नाम : होतम सिंह पिता का नाम: हरिविलास गृह संख्या : 87 उम्र : 40 लिंग : पुरुष	फोटो उपलब्ध	39	YEB0144816	निर्वाचक का नाम : श्याम बिहारी पिता का नाम: हरिविलास गृह संख्या : 87 उम्र : 37 लिंग : पुरुष	फोटो उपलब्ध
40	YEB1473065	निर्वाचक का नाम : पार्वती कुशवाह पति का नाम: श्याम विहारी गृह संख्या : 87 उम्र : 34 लिंग : महिला	फोटो उपलब्ध	41	YEB1469287	निर्वाचक का नाम : नीतू माता का नाम: होतम सिंह गृह संख्या : 87 उम्र : 33 लिंग : महिला	फोटो उपलब्ध	42	LYC1092626	निर्वाचक का नाम : मटरुलाल पिता का नाम: जोधाराम गृह संख्या : 88 उम्र : 76 लिंग : पुरुष	फोटो उपलब्ध
43	LYC1092642	निर्वाचक का नाम : प्रेमाबाई पति का नाम: मटरुलाल गृह संख्या : 88 उम्र : 74 लिंग : महिला	फोटो उपलब्ध	44	LYC1092634	निर्वाचक का नाम : राधेश्याम पिता का नाम: मटरुलाल गृह संख्या : 88 उम्र : 61 लिंग : पुरुष	फोटो उपलब्ध	45	LYC1337062	निर्वाचक का नाम : फूलवती पति का नाम: राधेश्याम गृह संख्या : 88 उम्र : 59 लिंग : महिला	फोटो उपलब्ध
46	YEB1647957	निर्वाचक का नाम : तुलसीराम पिता का नाम: मटरुलाल गृह संख्या : 88 उम्र : 44 लिंग : पुरुष	फोटो उपलब्ध	47	YEB0144741	निर्वाचक का नाम : रिन्कूलाल पिता का नाम: मटरुलाल गृह संख्या : 88 उम्र : 37 लिंग : पुरुष	फोटो उपलब्ध	48	YEB0842328	निर्वाचक का नाम : शकुंतला देवी पति का नाम: रामेश्वर सिंह गृह संख्या : ८८ उम्र : 33 लिंग : महिला	फोटो उपलब्ध
49	YEB0390773	निर्वाचक का नाम : बन्टी लाल कुशवाह पिता का नाम: राधेश्याम गृह संख्या : 88 उम्र : 33 लिंग : पुरुष	फोटो उपलब्ध	50	YEB1890532	निर्वाचक का नाम : सपना कुशवाह अन्य: रिन्कूलाल गृह संख्या : 88 उम्र : 31 लिंग : पुरुष	फोटो उपलब्ध	51	YEB0842385	निर्वाचक का नाम : सुदीप सिंह कुशवाह पिता का नाम: राधेश्याम सिंह कुशवाहा गृह संख्या : ८८ उम्र : 30 लिंग : पुरुष	फोटो उपलब्ध
52	YEB1890516	निर्वाचक का नाम : साधना कुशवाह पिता का नाम: राधेश्याम गृह संख्या : 88 उम्र : 26 लिंग : महिला	फोटो उपलब्ध	# 53	YEB2247492	निर्वाचक का नाम : प्रियंका पति का नाम: सुदीप सिंह कुशवाह गृह संख्या : 88 उम्र : 23 लिंग : महिला	फोटो उपलब्ध	54	YEB1976125	निर्वाचक का नाम : पुष्पा कुशवाह पति का नाम: बन्टी लाल कुशवाह गृह संख्या : 88 उम्र : 21 लिंग : महिला	फोटो उपलब्ध
55	LYC1484161	निर्वाचक का नाम : भगवानसिंह पिता का नाम: लटुदी गृह संख्या : 89 उम्र : 63 लिंग : पुरुष	फोटो उपलब्ध	56	LYC1324375	निर्वाचक का नाम : सुखदेवी पति का नाम: भगवानसिंह गृह संख्या : 89 उम्र : 62 लिंग : महिला	फोटो उपलब्ध	57	LYC0736421	निर्वाचक का नाम : गुड्डीबाई पति का नाम: गम्भीरसिंह गृह संख्या : 89 उम्र : 52 लिंग : महिला	फोटो उपलब्ध
58	YEB1757053	निर्वाचक का नाम : सुनील सिंह कुशवाह पिता का नाम: भगवान सिंह गृह संख्या : 89 उम्र : 25 लिंग : पुरुष	फोटो उपलब्ध	59	YEB2216190	निर्वाचक का नाम : छोटू पिता का नाम: भगवान सिंह गृह संख्या : 89 उम्र : 23 लिंग : पुरुष	फोटो उपलब्ध	60	YEB1981679	निर्वाचक का नाम : होशियार सिंह पिता का नाम: भगवान सिंह गृह संख्या : 89 उम्र : 21 लिंग : पुरुष	फोटो उपलब्ध

61	YEB2242493	निर्वाचक का नाम : संदीप पिता का नाम: गंभीर सिंह गृह संख्या : 89 उम्र : 20 लिंग : पुरुष	फोटो उपलब्ध	62	LYC1409952	निर्वाचक का नाम : फूलवती पति का नाम: रामभजन गृह संख्या : 91 उम्र : 62 लिंग : महिला	फोटो उपलब्ध	63	YEB0575415	निर्वाचक का नाम : विजेन्द्र पिता का नाम: रामभजन गृह संख्या : 91 उम्र : 48 लिंग : पुरुष	फोटो उपलब्ध
64	LYC1324391	निर्वाचक का नाम : गर सिंह पिता का नाम: रामभजन गृह संख्या : 91 उम्र : 41 लिंग : पुरुष	फोटो उपलब्ध	65	LYC1618974	निर्वाचक का नाम : छोटी पति का नाम: गर सिंह गृह संख्या : 91 उम्र : 38 लिंग : महिला	फोटो उपलब्ध	66	LYC1409903	निर्वाचक का नाम : छोटेसिंह पिता का नाम: रामभजन गृह संख्या : 91 उम्र : 37 लिंग : पुरुष	फोटो उपलब्ध
67	YEB1411263	निर्वाचक का नाम : विशुना पति का नाम: विजेन्द्र गृह संख्या : 91 उम्र : 29 लिंग : महिला	फोटो उपलब्ध	68	YEB1759844	निर्वाचक का नाम : मानसिंह पिता का नाम: रामभजन सिंह गृह संख्या : 91 उम्र : 28 लिंग : पुरुष	फोटो उपलब्ध	69	YEB1647908	निर्वाचक का नाम : रामसेवक पिता का नाम: हरीसिंह गृह संख्या : 92 उम्र : 56 लिंग : पुरुष	फोटो उपलब्ध
70	LYC0737619	निर्वाचक का नाम : सोनादेवी पति का नाम: रामसेवक गृह संख्या : 92 उम्र : 52 लिंग : महिला	फोटो उपलब्ध	71	YEB0249888	निर्वाचक का नाम : मुला बाई पति का नाम: छोटेसिंह गृह संख्या : 92 उम्र : 38 लिंग : महिला	फोटो उपलब्ध	72	YEB1496827	निर्वाचक का नाम : सत्येंद्र पिता का नाम: रामसेवक गृह संख्या : 92 उम्र : 28 लिंग : पुरुष	फोटो उपलब्ध
73	YEB2121135	निर्वाचक का नाम : राम कांती पति का नाम: शेर सिंह कुशवाह गृह संख्या : 92 उम्र : 25 लिंग : महिला	फोटो उपलब्ध	74	YEB1470277	निर्वाचक का नाम : शेर सिंह कुशवाह पिता का नाम: रामकिशोर कुशवाह गृह संख्या : 92 उम्र : 24 लिंग : पुरुष	फोटो उपलब्ध	75	YEB2150175	निर्वाचक का नाम : रश्मी पति का नाम: सत्येंद्र गृह संख्या : 92 उम्र : 21 लिंग : महिला	फोटो उपलब्ध
76	LYC0735639	निर्वाचक का नाम : मीना पति का नाम: जसराम गृह संख्या : 94 उम्र : 58 लिंग : महिला	फोटो उपलब्ध	77	YEB1645506	निर्वाचक का नाम : राममहेश पिता का नाम: छोटेलाल गृह संख्या : 94 उम्र : 56 लिंग : पुरुष	फोटो उपलब्ध	78	LYC0160788	निर्वाचक का नाम : उमिलर्ला पति का नाम: राममहेश गृह संख्या : 94 उम्र : 54 लिंग : महिला	फोटो उपलब्ध
79	YEB0289744	निर्वाचक का नाम : श्रीपाल पिता का नाम: जसराम गृह संख्या : 94 उम्र : 35 लिंग : पुरुष	फोटो उपलब्ध	80	YEB0289736	निर्वाचक का नाम : मीरा पति का नाम: श्रीपाल गृह संख्या : 94 उम्र : 34 लिंग : महिला	फोटो उपलब्ध	81	YEB1787480	निर्वाचक का नाम : सरोज पति का नाम: बंटी गृह संख्या : 94 उम्र : 29 लिंग : महिला	फोटो उपलब्ध
82	YEB1819366	निर्वाचक का नाम : बंटी पिता का नाम: जसराम गृह संख्या : 94 उम्र : 29 लिंग : पुरुष	फोटो उपलब्ध	83	YEB1819341	निर्वाचक का नाम : गोलू सिंह पिता का नाम: जसराम सिंह गृह संख्या : 94 उम्र : 23 लिंग : पुरुष	फोटो उपलब्ध	84	YEB1667914	निर्वाचक का नाम : नाथूसिंह पिता का नाम: लट्टरी गृह संख्या : 96 उम्र : 66 लिंग : पुरुष	फोटो उपलब्ध
85	YEB1658335	निर्वाचक का नाम : रामश्री पति का नाम: नाथूसिंह गृह संख्या : 96 उम्र : 64 लिंग : महिला	फोटो उपलब्ध	86	LYC1568294	निर्वाचक का नाम : शिशुपाल सिंह पिता का नाम: नाथू सिंह गृह संख्या : 96 उम्र : 39 लिंग : पुरुष	फोटो उपलब्ध	87	YEB1658285	निर्वाचक का नाम : सुरेश पिता का नाम: साधू गृह संख्या : 97 उम्र : 61 लिंग : पुरुष	फोटो उपलब्ध
88	YEB1658137	निर्वाचक का नाम : गुड्डी पति का नाम: सुरेश गृह संख्या : 97 उम्र : 60 लिंग : महिला	फोटो उपलब्ध	89	YEB0220723	निर्वाचक का नाम : रूपेश देवी पति का नाम: किशन लाल गृह संख्या : 97 उम्र : 39 लिंग : महिला	फोटो उपलब्ध	90	YEB0220715	निर्वाचक का नाम : बबलू पिता का नाम: सुरेश गृह संख्या : 97 उम्र : 38 लिंग : पुरुष	फोटो उपलब्ध

91 निर्वाचक का नाम : कृष्णकान्त पिता का नाम: सुरेश सिंह गृह संख्या : 97 उम्र : 37 लिंग : पुरुष	LYC1092675 फोटो उपलब्ध	92 निर्वाचक का नाम : कमलेश सिंह पिता का नाम: सुरेश सिंह गृह संख्या : 97 उम्र : 28 लिंग : पुरुष	YEB0981894 फोटो उपलब्ध	93 निर्वाचक का नाम : वर्षा कुमारी पिता का नाम: कमलेश सिंह गृह संख्या : 97 उम्र : 22 लिंग : महिला	YEB1981976 फोटो उपलब्ध
94 निर्वाचक का नाम : नरेश पिता का नाम: साधू गृह संख्या : 98 उम्र : 62 लिंग : पुरुष	YEB1658079 फोटो उपलब्ध	# 95 निर्वाचक का नाम : राजकुमारी पिता का नाम: नरेश गृह संख्या : 98 उम्र : 61 लिंग : महिला	YEB1658095 फोटो उपलब्ध	96 निर्वाचक का नाम : संजय सिंह पिता का नाम: नरेश सिंह गृह संख्या : 98 उम्र : 43 लिंग : पुरुष	YEB0767525 फोटो उपलब्ध
97 निर्वाचक का नाम : रानी पिता का नाम: संजय गृह संख्या : 98 उम्र : 36 लिंग : महिला	YEB1787399 फोटो उपलब्ध	98 निर्वाचक का नाम : जगदीशसिंह पिता का नाम: सियाराम गृह संख्या : 100 उम्र : 56 लिंग : पुरुष	LYC1323773 फोटो उपलब्ध	99 निर्वाचक का नाम : सुधा पिता का नाम: जगदीशसिंह गृह संख्या : 100 उम्र : 52 लिंग : महिला	YEB1657949 फोटो उपलब्ध
100 निर्वाचक का नाम : धर्मेन्द्र सिंह पिता का नाम: जगदीश गृह संख्या : 100 उम्र : 37 लिंग : पुरुष	YEB0927178 फोटो उपलब्ध	101 निर्वाचक का नाम : गीता पिता का नाम: धर्मेन्द्र सिंह गृह संख्या : 100 उम्र : 35 लिंग : महिला	YEB0927186 फोटो उपलब्ध	102 निर्वाचक का नाम : रिकू पिता का नाम: जगदीश गृह संख्या : 100 उम्र : 34 लिंग : पुरुष	YEB0927194 फोटो उपलब्ध
103 निर्वाचक का नाम : रवि पिता का नाम: जगदीश गृह संख्या : 100 उम्र : 30 लिंग : पुरुष	YEB0926824 फोटो उपलब्ध	104 निर्वाचक का नाम : नरेन्द्र पिता का नाम: जगदीश गृह संख्या : 100 उम्र : 25 लिंग : पुरुष	YEB2115582 फोटो उपलब्ध	105 निर्वाचक का नाम : शनि पिता का नाम: जगदीश गृह संख्या : 100 उम्र : 23 लिंग : पुरुष	YEB2121911 फोटो उपलब्ध
106 निर्वाचक का नाम : सुखचिन्ती पिता का नाम: बाबू गृह संख्या : 103 उम्र : 78 लिंग : महिला	LYC1323781 फोटो उपलब्ध	107 निर्वाचक का नाम : जगदीश पिता का नाम: बाबू गृह संख्या : 103 उम्र : 56 लिंग : पुरुष	YEB1657972 फोटो उपलब्ध	108 निर्वाचक का नाम : सावित्री पिता का नाम: जगदीश गृह संख्या : 103 उम्र : 54 लिंग : महिला	YEB1658004 फोटो उपलब्ध
109 निर्वाचक का नाम : रामू सिंह पिता का नाम: जगदीश सिंह गृह संख्या : 103 उम्र : 35 लिंग : पुरुष	YEB0891341 फोटो उपलब्ध	110 निर्वाचक का नाम : शोभा पिता का नाम: रामू सिंह गृह संख्या : 103 उम्र : 35 लिंग : महिला	YEB0891358 फोटो उपलब्ध	111 निर्वाचक का नाम : रूपसिंह पिता का नाम: जगदीश सिंह गृह संख्या : 103 उम्र : 34 लिंग : पुरुष	YEB0891440 फोटो उपलब्ध
112 निर्वाचक का नाम : खुशबू पिता का नाम: रूप सिंह गृह संख्या : 103 उम्र : 25 लिंग : महिला	YEB2149235 फोटो उपलब्ध	113 निर्वाचक का नाम : प्रमोद पिता का नाम: खुट्टन गृह संख्या : 104 उम्र : 46 लिंग : पुरुष	LYC0736397 फोटो उपलब्ध	114 निर्वाचक का नाम : कान्ता पिता का नाम: प्रमोद गृह संख्या : 104 उम्र : 45 लिंग : महिला	YEB1657857 फोटो उपलब्ध
115 निर्वाचक का नाम : रामलखन सिंह पिता का नाम: प्रमोद सिंह गृह संख्या : 104 उम्र : 28 लिंग : पुरुष	YEB0982033 फोटो उपलब्ध	116 निर्वाचक का नाम : गौरव सूर्यवंशी पिता का नाम: प्रमोद सूर्यवंशी गृह संख्या : 104 उम्र : 27 लिंग : पुरुष	YEB1296219 फोटो उपलब्ध	117 निर्वाचक का नाम : दीक्षा पिता का नाम: रामलखन सिंह गृह संख्या : 104 उम्र : 26 लिंग : महिला	YEB2081917 फोटो उपलब्ध
118 निर्वाचक का नाम : गुलाबदेवी पिता का नाम: शिवसिंह गृह संख्या : 105 उम्र : 82 लिंग : महिला	LYC1409879 फोटो उपलब्ध	119 निर्वाचक का नाम : प्रदीपसिंह पिता का नाम: राजबहादुरसिंह गृह संख्या : 105 उम्र : 45 लिंग : पुरुष	LYC1484237 फोटो उपलब्ध	120 निर्वाचक का नाम : गुडडीबाई पिता का नाम: प्रदीपसिंह गृह संख्या : 105 उम्र : 44 लिंग : महिला	LYC0736223 फोटो उपलब्ध

121	YEB1390525	निर्वाचक का नाम : सतीश सिंह राजावत पिता का नाम: प्रदीप सिंह गृह संख्या : 105 उम्र : 31 लिंग : पुरुष	फोटो उपलब्ध	122	YEB1390533	निर्वाचक का नाम : आनंदसिंह पिता का नाम: प्रदीपसिंह गृह संख्या : 105 उम्र : 30 लिंग : पुरुष	फोटो उपलब्ध	123	YEB1902725	निर्वाचक का नाम : संध्या पति का नाम: सतीश सिंह राजावत गृह संख्या : 105 उम्र : 27 लिंग : महिला	फोटो उपलब्ध
124	LYC1409788	निर्वाचक का नाम : रामवेदी पति का नाम: ऊंकारसिंह गृह संख्या : 106 उम्र : 77 लिंग : महिला	फोटो उपलब्ध	125	LYC1409895	निर्वाचक का नाम : जयपालसिंह पिता का नाम: ऊंकारसिंह गृह संख्या : 106 उम्र : 48 लिंग : पुरुष	फोटो उपलब्ध	126	YEB1890235	निर्वाचक का नाम : राजकुमार तोमर पिता का नाम: ओमकार गृह संख्या : 106 उम्र : 47 लिंग : पुरुष	फोटो उपलब्ध
127	LYC1409796	निर्वाचक का नाम : उमा पति का नाम: जयपालसिंह गृह संख्या : 106 उम्र : 46 लिंग : महिला	फोटो उपलब्ध	128	YEB0102426	निर्वाचक का नाम : रेनु पति का नाम: राजकुमार सिंह गृह संख्या : 106 उम्र : 40 लिंग : महिला	फोटो उपलब्ध	129	YEB1920081	निर्वाचक का नाम : अंकित तोमर तोमर पिता का नाम: जगपाल सिंह गृह संख्या : 106 उम्र : 25 लिंग : पुरुष	फोटो उपलब्ध
130	YEB1976513	निर्वाचक का नाम : संध्या पति का नाम: अंकित तोमर गृह संख्या : 106 उम्र : 25 लिंग : महिला	फोटो उपलब्ध	131	LYC1484245	निर्वाचक का नाम : हरिओम पिता का नाम: विद्याराम गृह संख्या : 107 उम्र : 56 लिंग : पुरुष	फोटो उपलब्ध	132	LYC0736843	निर्वाचक का नाम : राधा पति का नाम: हरिओम गृह संख्या : 107 उम्र : 54 लिंग : महिला	फोटो उपलब्ध
133	LYC0737163	निर्वाचक का नाम : श्रीकृष्ण पिता का नाम: विद्याराम गृह संख्या : 107 उम्र : 53 लिंग : पुरुष	फोटो उपलब्ध	134	LYC0736835	निर्वाचक का नाम : ममता पति का नाम: श्रीकृष्ण गृह संख्या : 107 उम्र : 52 लिंग : महिला	फोटो उपलब्ध	135	YEB1657881	निर्वाचक का नाम : ओमप्रकाश पिता का नाम: विद्याराम गृह संख्या : 107 उम्र : 49 लिंग : पुरुष	फोटो उपलब्ध
136	YEB0390765	निर्वाचक का नाम : अवधेश तोमर पिता का नाम: हरिओम गृह संख्या : 107 उम्र : 37 लिंग : पुरुष	फोटो उपलब्ध	137	YEB0390757	निर्वाचक का नाम : अनिल कुमार ओझा पिता का नाम: हरिओम गृह संख्या : 107 उम्र : 33 लिंग : पुरुष	फोटो उपलब्ध	138	YEB0767558	निर्वाचक का नाम : सतीश कुमार पिता का नाम: हरिओम गृह संख्या : 107 उम्र : 32 लिंग : पुरुष	फोटो उपलब्ध
139	YEB0767616	निर्वाचक का नाम : लवकुश पिता का नाम: ओमप्रकाश गृह संख्या : 107 उम्र : 32 लिंग : पुरुष	फोटो उपलब्ध	140	YEB2190601	निर्वाचक का नाम : विनीता पति का नाम: अवधेश गृह संख्या : 107 उम्र : 32 लिंग : महिला	फोटो उपलब्ध	141	YEB0891457	निर्वाचक का नाम : प्रदीप पिता का नाम: कृष्ण गृह संख्या : 107 उम्र : 29 लिंग : पुरुष	फोटो उपलब्ध
142	YEB1787423	निर्वाचक का नाम : प्रीति ओझा पति का नाम: प्रदीप गृह संख्या : 107 उम्र : 29 लिंग : महिला	फोटो उपलब्ध	143	YEB1787548	निर्वाचक का नाम : संदीप ओझा पिता का नाम: श्रीकृष्ण गृह संख्या : 107 उम्र : 27 लिंग : पुरुष	फोटो उपलब्ध	144	YEB1930254	निर्वाचक का नाम : प्रीती पति का नाम: अनिल कुमार ओझा गृह संख्या : 107 उम्र : 23 लिंग : महिला	फोटो उपलब्ध
145	YEB2058204	निर्वाचक का नाम : सिवानी ओझा पति का नाम: लवकुश गृह संख्या : 107 उम्र : 23 लिंग : महिला	फोटो उपलब्ध	146	YEB2238210	निर्वाचक का नाम : अमित ओझा पिता का नाम: ओमप्रकाश गृह संख्या : 107 उम्र : 23 लिंग : पुरुष	फोटो उपलब्ध	147	YEB1930247	निर्वाचक का नाम : वंदना पति का नाम: सतीश कुमार गृह संख्या : 107 उम्र : 22 लिंग : महिला	फोटो उपलब्ध
148	YEB1657659	निर्वाचक का नाम : किशनबिहारी पिता का नाम: धनीराम गृह संख्या : 108 उम्र : 45 लिंग : पुरुष	फोटो उपलब्ध	149	LYC1409846	निर्वाचक का नाम : अनीता पति का नाम: किशन बिहारी गृह संख्या : 108 उम्र : 42 लिंग : महिला	फोटो उपलब्ध	150	YEB0390740	निर्वाचक का नाम : भूपेन्द्र सिंह ओझा पिता का नाम: रामसिंह गृह संख्या : 109 उम्र : 32 लिंग : पुरुष	फोटो उपलब्ध

151 निर्वाचक का नाम : किरन पति का नाम: भूपेन्द्र ओझा गृह संख्या : 109 उम्र : 31 लिंग : महिला	YEB1236108 फोटो उपलब्ध	152 निर्वाचक का नाम : भूरे लाल ओझा पिता का नाम: राम सिंग गृह संख्या : 109 उम्र : 25 लिंग : पुरुष	YEB1889773 फोटो उपलब्ध	153 निर्वाचक का नाम : संतोषी ओझा पति का नाम: भूरे लाल गृह संख्या : 109 उम्र : 23 लिंग : महिला	YEB2146926 फोटो उपलब्ध
154 निर्वाचक का नाम : राजेन्द्रसिंह पिता का नाम: सुल्तानसिंह गृह संख्या : 110 उम्र : 73 लिंग : पुरुष	LYC0160986 फोटो उपलब्ध	155 निर्वाचक का नाम : भारतसिंह पिता का नाम: राजेन्द्रसिंह गृह संख्या : 110 उम्र : 45 लिंग : पुरुष	LYC0161000 फोटो उपलब्ध	156 निर्वाचक का नाम : मन्जू पति का नाम: भारतसिंह गृह संख्या : 110 उम्र : 44 लिंग : महिला	LYC0161018 फोटो उपलब्ध
157 निर्वाचक का नाम : सज्जन सिंह पिता का नाम: राजेन्द्र सिंह गृह संख्या : 110 उम्र : 40 लिंग : पुरुष	LYC1409804 फोटो उपलब्ध	158 निर्वाचक का नाम : गीता पति का नाम: सज्जन सिंह गृह संख्या : 110 उम्र : 38 लिंग : महिला	LYC1409812 फोटो उपलब्ध	159 निर्वाचक का नाम : सत्यम् पिता का नाम: भारत सिंह तोमर गृह संख्या : 110 उम्र : 26 लिंग : पुरुष	YEB2084309 फोटो उपलब्ध
160 निर्वाचक का नाम : विष्णु सिंह तोमर पिता का नाम: सज्जन सिंह तोमर गृह संख्या : 110 उम्र : 22 लिंग : पुरुष	YEB2057610 फोटो उपलब्ध	161 निर्वाचक का नाम : गजेन्द्रसिंह पिता का नाम: साहबसिंह गृह संख्या : 112 उम्र : 67 लिंग : पुरुष	LYC0161075 फोटो उपलब्ध	162 निर्वाचक का नाम : मनोरमा पति का नाम: गजेन्द्रसिंह गृह संख्या : 112 उम्र : 58 लिंग : महिला	LYC0161083 फोटो उपलब्ध
163 निर्वाचक का नाम : भूपेन्द्र सिंह पिता का नाम: मुनेन्द्र सिंह गृह संख्या : 112 उम्र : 44 लिंग : पुरुष	YEB0390732 फोटो उपलब्ध	164 निर्वाचक का नाम : गुडडी पति का नाम: सतेन्द्रसिंह गृह संख्या : 112 उम्र : 44 लिंग : महिला	YEB1657592 फोटो उपलब्ध	165 निर्वाचक का नाम : विजेन्द्रसिंह पिता का नाम: उदयवीरसिंह गृह संख्या : 112 उम्र : 44 लिंग : पुरुष	YEB1657543 फोटो उपलब्ध
166 निर्वाचक का नाम : राधा पति का नाम: विजेन्द्र सिंह गृह संख्या : 112 उम्र : 41 लिंग : महिला	LYC0737866 फोटो उपलब्ध	167 निर्वाचक का नाम : पूनम देवी पति का नाम: भूपेन्द्र सिंह गृह संख्या : 112 उम्र : 40 लिंग : महिला	YEB0390724 फोटो उपलब्ध	168 निर्वाचक का नाम : शिवराजसिंह पिता का नाम: गजेन्द्र सिंह गृह संख्या : 112 उम्र : 38 लिंग : पुरुष	LYC1041789 फोटो उपलब्ध
169 निर्वाचक का नाम : जितेन्द्र सिंह पिता का नाम: उदयवीर सिंह गृह संख्या : 112 उम्र : 38 लिंग : पुरुष	LYC0735605 फोटो उपलब्ध	170 निर्वाचक का नाम : सीमा पति का नाम: शिवराज सिन्हा गृह संख्या : 112 उम्र : 37 लिंग : महिला	LYC0737874 फोटो उपलब्ध	171 निर्वाचक का नाम : वन्दना पति का नाम: गिरेन्द्र सिंह गृह संख्या : 112 उम्र : 37 लिंग : महिला	LYC1323740 फोटो उपलब्ध
172 निर्वाचक का नाम : रीमा पिता का नाम: सुनील सिंग गृह संख्या : 112 उम्र : 36 लिंग : महिला	YEB1468024 फोटो उपलब्ध	173 निर्वाचक का नाम : सुनील पिता का नाम: गजेन्द्र गृह संख्या : 112 उम्र : 35 लिंग : पुरुष	YEB0220749 फोटो उपलब्ध	174 निर्वाचक का नाम : सुशील सिंह तोमर पिता का नाम: सत्येन्द्र सिंह तोमर गृह संख्या : 112 उम्र : 28 लिंग : पुरुष	YEB1787662 फोटो उपलब्ध
175 निर्वाचक का नाम : शोरभ सिंह तोमर पिता का नाम: विजेन्द्र सिंह तोमर गृह संख्या : 112 उम्र : 24 लिंग : पुरुष	YEB1787647 फोटो उपलब्ध	176 निर्वाचक का नाम : कार्तिक सिंह तोमर पिता का नाम: शिवराज सिंह तोमर गृह संख्या : 112 उम्र : 20 लिंग : पुरुष	YEB2210326 फोटो उपलब्ध	177 निर्वाचक का नाम : नीशू चौहान पति का नाम: शोरभ सिंह तोमर गृह संख्या : 112, भौनपुरा उम्र : 27 लिंग : महिला	YEB2259315 फोटो उपलब्ध
178 निर्वाचक का नाम : केशकली पति का नाम: मवासी गृह संख्या : 113 उम्र : 98 लिंग : महिला	LYC0736785 फोटो उपलब्ध	179 निर्वाचक का नाम : ग्याप्रसाद पिता का नाम: जगराम गृह संख्या : 113 उम्र : 65 लिंग : पुरुष	YEB1657493 फोटो उपलब्ध	180 निर्वाचक का नाम : रामवीर सिंह पिता का नाम: ग्याप्रसाद गृह संख्या : 113 उम्र : 51 लिंग : पुरुष	YEB1657329 फोटो उपलब्ध

181 निर्वाचक का नाम : रामऔतर पिता का नाम: मवासी गृह संख्या : 113 उम्र : 45 लिंग : पुरुष	YEB1657345 फोटो उपलब्ध	182 निर्वाचक का नाम : छाया पति का नाम: रामवीर गृह संख्या : 113 उम्र : 45 लिंग : महिला	LYC0736652 फोटो उपलब्ध	# 183 निर्वाचक का नाम : मालती ओझा पति का नाम: रामोतर गृह संख्या : 113 उम्र : 44 लिंग : महिला	LYC0736793 फोटो उपलब्ध
184 निर्वाचक का नाम : रामनरेश पिता का नाम: मवासी गृह संख्या : 113 उम्र : 38 लिंग : पुरुष	YEB0220764 फोटो उपलब्ध	185 निर्वाचक का नाम : राधादेवी पति का नाम: रामनरेश गृह संख्या : 113 उम्र : 36 लिंग : महिला	YEB0220756 फोटो उपलब्ध	186 निर्वाचक का नाम : रामसुंदर पिता का नाम: रामवीर सिंह गृह संख्या : 113 उम्र : 33 लिंग : पुरुष	YEB0575472 फोटो उपलब्ध
187 निर्वाचक का नाम : श्याम सुन्दर पिता का नाम: रामवीर सिंह गृह संख्या : 113 उम्र : 33 लिंग : पुरुष	YEB0767673 फोटो उपलब्ध	188 निर्वाचक का नाम : नीलम ओझा पति का नाम: श्याम सुंदर गृह संख्या : 113 उम्र : 30 लिंग : महिला	YEB1362110 फोटो उपलब्ध	189 निर्वाचक का नाम : बलिराम पिता का नाम: रामअवतार गृह संख्या : 113 उम्र : 28 लिंग : पुरुष	YEB0927137 फोटो उपलब्ध
190 निर्वाचक का नाम : विकास चंद पिता का नाम: रामवीर गृह संख्या : 113 उम्र : 28 लिंग : पुरुष	YEB1787613 फोटो उपलब्ध	191 निर्वाचक का नाम : आकाश ओझा पिता का नाम: रामवीर ओझा गृह संख्या : 113 उम्र : 25 लिंग : पुरुष	YEB1496744 फोटो उपलब्ध	192 निर्वाचक का नाम : प्रीती पति का नाम: विकास गृह संख्या : 113 उम्र : 24 लिंग : महिला	YEB2094019 फोटो उपलब्ध
193 निर्वाचक का नाम : सोरभ ओझा पिता का नाम: रामअवतार ओझा गृह संख्या : 113 उम्र : 20 लिंग : पुरुष	YEB2115343 फोटो उपलब्ध	194 निर्वाचक का नाम : जावित्री पति का नाम: ग्याराम गृह संख्या : 115 उम्र : 86 लिंग : महिला	LYC1323757 फोटो उपलब्ध	195 निर्वाचक का नाम : रमेशचन्द्र पिता का नाम: ग्याराम गृह संख्या : 115 उम्र : 52 लिंग : पुरुष	YEB0927202 फोटो उपलब्ध
196 निर्वाचक का नाम : सियाराम पिता का नाम: ग्याराम गृह संख्या : 115 उम्र : 51 लिंग : पुरुष	YEB1657386 फोटो उपलब्ध	197 निर्वाचक का नाम : मुन्नी पति का नाम: सियाराम गृह संख्या : 115 उम्र : 49 लिंग : महिला	LYC0736512 फोटो उपलब्ध	198 निर्वाचक का नाम : ममता पति का नाम: रमेश गृह संख्या : 115 उम्र : 46 लिंग : महिला	LYC0736520 फोटो उपलब्ध
199 निर्वाचक का नाम : लक्ष्मीकांत पिता का नाम: सियाराम गृह संख्या : 115 उम्र : 35 लिंग : पुरुष	YEB1467851 फोटो उपलब्ध	200 निर्वाचक का नाम : राहुल सिंह पिता का नाम: सियाराम सिंह गृह संख्या : 115 उम्र : 33 लिंग : पुरुष	YEB0691733 फोटो उपलब्ध	201 निर्वाचक का नाम : राधा पति का नाम: लक्ष्मी कांत गृह संख्या : 115 उम्र : 33 लिंग : महिला	YEB1468107 फोटो उपलब्ध
202 निर्वाचक का नाम : रविकांत पिता का नाम: रमेशचन्द्र गृह संख्या : 115 उम्र : 28 लिंग : पुरुष	YEB0927145 फोटो उपलब्ध	203 निर्वाचक का नाम : दैशा पति का नाम: राहुल गृह संख्या : 115 उम्र : 27 लिंग : महिला	YEB1468610 फोटो उपलब्ध	204 निर्वाचक का नाम : अमित ओझा पिता का नाम: रमेश ओझा गृह संख्या : 115 उम्र : 21 लिंग : पुरुष	YEB2058477 फोटो उपलब्ध
205 निर्वाचक का नाम : कप्तानसिंह पिता का नाम: बदरसिंह गृह संख्या : 116 उम्र : 84 लिंग : पुरुष	YEB1657246 फोटो उपलब्ध	206 निर्वाचक का नाम : रामबेटी पति का नाम: कप्तानसिंह गृह संख्या : 116 उम्र : 74 लिंग : महिला	YEB1657279 फोटो उपलब्ध	207 निर्वाचक का नाम : मुनेश पिता का नाम: कप्तान सिंह गृह संख्या : 116 उम्र : 45 लिंग : पुरुष	YEB0289595 फोटो उपलब्ध
208 निर्वाचक का नाम : नीलम पति का नाम: मुनेश गृह संख्या : 116 उम्र : 45 लिंग : महिला	YEB0289603 फोटो उपलब्ध	209 निर्वाचक का नाम : विनीता पति का नाम: सर्वेस गृह संख्या : 116 उम्र : 38 लिंग : महिला	YEB0691808 फोटो उपलब्ध	210 निर्वाचक का नाम : सर्वेस सिंह पिता का नाम: कप्तान सिंह गृह संख्या : 116 उम्र : 37 लिंग : पुरुष	LYC1336973 फोटो उपलब्ध

211 निर्वाचक का नाम : शालू पति का नाम: दीपू सिंह गृह संख्या : 116 उम्र : 33 लिंग : महिला	YEB0691741 फोटो उपलब्ध	212 निर्वाचक का नाम : रामदयाल सिंह पिता का नाम: रछिपाल सिंह गृह संख्या : 117 उम्र : 72 लिंग : पुरुष	YEB0842427 फोटो उपलब्ध	213 निर्वाचक का नाम : रामजानकी पति का नाम: सिन्नामसिंह गृह संख्या : 117 उम्र : 71 लिंग : महिला	YEB1657121 फोटो उपलब्ध
214 निर्वाचक का नाम : वीरेन्द्रसिंह पिता का नाम: सिन्नामसिंह गृह संख्या : 117 उम्र : 49 लिंग : पुरुष	LYC0735985 फोटो उपलब्ध	215 निर्वाचक का नाम : नीलम पति का नाम: वीरेन्द्रसिंह गृह संख्या : 117 उम्र : 47 लिंग : महिला	YEB0015438 फोटो उपलब्ध	216 निर्वाचक का नाम : देवेन्द्रसिंह पिता का नाम: सिन्नामसिंह गृह संख्या : 117 उम्र : 44 लिंग : पुरुष	YEB1657147 फोटो उपलब्ध
217 निर्वाचक का नाम : मीना पिता का नाम: देवेन्द्र सिंह गृह संख्या : 117 उम्र : 42 लिंग : पुरुष	LYC1409820 फोटो उपलब्ध	218 निर्वाचक का नाम : कृतिका पति का नाम: कुपाल सिंह तोमर गृह संख्या : 117 उम्र : 28 लिंग : महिला	YEB2088094 फोटो उपलब्ध	219 निर्वाचक का नाम : बिजेन्द्र सिंह पिता का नाम: वीरेंद्र सिंह गृह संख्या : 117 उम्र : 27 लिंग : पुरुष	YEB1361393 फोटो उपलब्ध
220 निर्वाचक का नाम : कृपाल सिंह तोमर पिता का नाम: वीरेन्द्र सिंह गृह संख्या : 117 उम्र : 27 लिंग : पुरुष	YEB1362052 फोटो उपलब्ध	221 निर्वाचक का नाम : बिटटन पति का नाम: धाँदूसिंह गृह संख्या : 118 उम्र : 91 लिंग : महिला	LYC0737031 फोटो उपलब्ध	222 निर्वाचक का नाम : रानी पति का नाम: वकीलसिंह गृह संख्या : 118 उम्र : 58 लिंग : महिला	LYC0737007 फोटो उपलब्ध
223 निर्वाचक का नाम : रीता पति का नाम: चौबसिंह गृह संख्या : 118 उम्र : 50 लिंग : महिला	LYC0736991 फोटो उपलब्ध	224 निर्वाचक का नाम : महेन्द्रसिंह पिता का नाम: धाँदूसिंह गृह संख्या : 118 उम्र : 44 लिंग : पुरुष	LYC1484252 फोटो उपलब्ध	225 निर्वाचक का नाम : निशा पति का नाम: महेन्द्र सिंह गृह संख्या : 118 उम्र : 41 लिंग : महिला	LYC1484112 फोटो उपलब्ध
226 निर्वाचक का नाम : विनोद सिंह तोमर पिता का नाम: वकील सिंह तोमर गृह संख्या : 118 उम्र : 38 लिंग : पुरुष	YEB0390716 फोटो उपलब्ध	227 निर्वाचक का नाम : सुनीलसिंह पिता का नाम: धाँदूसिंह गृह संख्या : 118 उम्र : 37 लिंग : पुरुष	LYC1410158 फोटो उपलब्ध	228 निर्वाचक का नाम : बविला पति का नाम: विनोद गृह संख्या : 118 उम्र : 36 लिंग : महिला	YEB0220772 फोटो उपलब्ध
229 निर्वाचक का नाम : नीतू पति का नाम: सुनील सिंह गृह संख्या : 118 उम्र : 36 लिंग : महिला	YEB0220780 फोटो उपलब्ध	230 निर्वाचक का नाम : गनपतिसिंह पिता का नाम: महावीरसिंह गृह संख्या : 119 उम्र : 71 लिंग : पुरुष	LYC0735977 फोटो उपलब्ध	231 निर्वाचक का नाम : मुन्नी देवी पति का नाम: लखपत सिंह गृह संख्या : 119 उम्र : 70 लिंग : महिला	YEB0053694 फोटो उपलब्ध
232 निर्वाचक का नाम : लखपतिसिंह पिता का नाम: महावीरसिंह गृह संख्या : 119 उम्र : 66 लिंग : पुरुष	LYC0735274 फोटो उपलब्ध	233 निर्वाचक का नाम : चतुर सिंह पिता का नाम: महावीरसिंह गृह संख्या : 119 उम्र : 58 लिंग : पुरुष	LYC1589910 फोटो उपलब्ध	234 निर्वाचक का नाम : गुडडी पति का नाम: चतुरसिंह गृह संख्या : 119 उम्र : 56 लिंग : महिला	YEB1657188 फोटो उपलब्ध
235 निर्वाचक का नाम : महीपतिसिंह पिता का नाम: गणपतिसिंह गृह संख्या : 119 उम्र : 44 लिंग : पुरुष	YEB1657030 फोटो उपलब्ध	236 निर्वाचक का नाम : धरवेन्द्र सिंह पिता का नाम: चतुर सिंह गृह संख्या : 119 उम्र : 43 लिंग : पुरुष	YEB0767236 फोटो उपलब्ध	237 निर्वाचक का नाम : धीरेन्द्र सिंह पिता का नाम: लखपतिसिंह गृह संख्या : 119 उम्र : 40 लिंग : पुरुष	LYC1092741 फोटो उपलब्ध
238 निर्वाचक का नाम : नीतू पति का नाम: महीपालसिंह गृह संख्या : 119 उम्र : 40 लिंग : महिला	LYC1324334 फोटो उपलब्ध	239 निर्वाचक का नाम : महेन्द्रसिंह पिता का नाम: गनपति सिंह गृह संख्या : 119 उम्र : 39 लिंग : पुरुष	LYC0737288 फोटो उपलब्ध	240 निर्वाचक का नाम : श्यामला पति का नाम: धीरेन्द्र सिंह गृह संख्या : 119 उम्र : 39 लिंग : महिला	LYC0736249 फोटो उपलब्ध

241	LYC1324342	निर्वाचक का नाम : रश्मि पति का नाम: सचिन सिंह गृह संख्या : 119 उम्र : 38 लिंग : महिला	फोटो उपलब्ध	242	YEB0767228	निर्वाचक का नाम : बंदना तोमर पति का नाम: धर्मेन्द्र सिंह गृह संख्या : 119 उम्र : 38 लिंग : महिला	फोटो उपलब्ध	243	YEB1819317	निर्वाचक का नाम : सुमीरा पति का नाम: महेंद्र सिंह गृह संख्या : 119 उम्र : 38 लिंग : महिला	फोटो उपलब्ध
244	YEB0842435	निर्वाचक का नाम : सचिन सिंह तोमर पिता का नाम: चतुर सिंह तोमर गृह संख्या : 119 उम्र : 36 लिंग : पुरुष	फोटो उपलब्ध	245	YEB0842393	निर्वाचक का नाम : मनीष सिंह पिता का नाम: लखपति सिंह गृह संख्या : 119 उम्र : 32 लिंग : पुरुष	फोटो उपलब्ध	246	YEB1470285	निर्वाचक का नाम : विशाल सिंह तोमर पिता का नाम: धीरेंद्र सिंह गृह संख्या : 119 उम्र : 25 लिंग : पुरुष	फोटो उपलब्ध
247	YEB2016368	निर्वाचक का नाम : विवेक सिंह तोमर पिता का नाम: महिपत सिंह तोमर गृह संख्या : 119 उम्र : 24 लिंग : पुरुष	फोटो उपलब्ध	248	YEB2240018	निर्वाचक का नाम : सरस्वती परमार पति का नाम: विशाल सिंह तोमर गृह संख्या : 119 उम्र : 22 लिंग : महिला	फोटो उपलब्ध	249	YEB1657055	निर्वाचक का नाम : जयश्रीराम पिता का नाम: कुसीराम गृह संख्या : 120 उम्र : 66 लिंग : पुरुष	फोटो उपलब्ध
250	LYC1092725	निर्वाचक का नाम : मंशाराम पिता का नाम: जय श्री राम गृह संख्या : 120 उम्र : 40 लिंग : पुरुष	फोटो उपलब्ध	251	LYC0735282	निर्वाचक का नाम : सीमा पति का नाम: मंशाराम गृह संख्या : 120 उम्र : 38 लिंग : महिला	फोटो उपलब्ध	252	YEB2103547	निर्वाचक का नाम : संध्या पति का नाम: प्रदीप उच्चअरिया उच्चअरिया गृह संख्या : 120 उम्र : 23 लिंग : महिला	फोटो उपलब्ध
253	YEB1890128	निर्वाचक का नाम : प्रदीप उच्चारिया पिता का नाम: श्री मंशाराम गृह संख्या : 120 उम्र : 22 लिंग : पुरुष	फोटो उपलब्ध	254	YEB1671874	निर्वाचक का नाम : चातुरी लाल पिता का नाम: ईश्वरी गृह संख्या : 121 उम्र : 71 लिंग : पुरुष	फोटो उपलब्ध	255	YEB1671841	निर्वाचक का नाम : राजो पति का नाम: चतुरी गृह संख्या : 121 उम्र : 69 लिंग : महिला	फोटो उपलब्ध
256	YEB1657097	निर्वाचक का नाम : मातादीन पिता का नाम: ईश्वरी गृह संख्या : 121 उम्र : 66 लिंग : पुरुष	फोटो उपलब्ध	257	YEB1656982	निर्वाचक का नाम : ऊषा पति का नाम: मातादीन गृह संख्या : 121 उम्र : 64 लिंग : महिला	फोटो उपलब्ध	258	LYC1092717	निर्वाचक का नाम : अशोक पिता का नाम: मातादीन गृह संख्या : 121 उम्र : 37 लिंग : पुरुष	फोटो उपलब्ध
259	YEB0390690	निर्वाचक का नाम : अनिल पिता का नाम: मातादीन गृह संख्या : 121 उम्र : 36 लिंग : पुरुष	फोटो उपलब्ध	260	YEB0390674	निर्वाचक का नाम : गीता पति का नाम: अशोक गृह संख्या : 121 उम्र : 36 लिंग : महिला	फोटो उपलब्ध	261	YEB0390682	निर्वाचक का नाम : अनार देवी पति का नाम: अनिल गृह संख्या : 121 उम्र : 34 लिंग : महिला	फोटो उपलब्ध
262	YEB1468040	निर्वाचक का नाम : यशोदा पति का नाम: दिनेश गृह संख्या : 121 उम्र : 29 लिंग : महिला	फोटो उपलब्ध	263	YEB1470301	निर्वाचक का नाम : दिनेश सिंह पिता का नाम: चातुरी लाल गृह संख्या : 121 उम्र : 28 लिंग : पुरुष	फोटो उपलब्ध	264	YEB1363639	निर्वाचक का नाम : हेमलता पति का नाम: धर्मेन्द्र गृह संख्या : 121 उम्र : 26 लिंग : महिला	फोटो उपलब्ध
265	LYC1092733	निर्वाचक का नाम : केदारसिंह पिता का नाम: संतोषी लाल गृह संख्या : 122 उम्र : 64 लिंग : पुरुष	फोटो उपलब्ध	266	YEB0927152	निर्वाचक का नाम : बृजमोहन पिता का नाम: केदार सिंह गृह संख्या : 122 उम्र : 29 लिंग : पुरुष	फोटो उपलब्ध	267	YEB0927210	निर्वाचक का नाम : पूनम देवी पति का नाम: बृजमोहन गृह संख्या : 122 उम्र : 28 लिंग : महिला	फोटो उपलब्ध
268	LYC0737197	निर्वाचक का नाम : वीरेन्द्रसिंह पिता का नाम: जसवन्तसिंह गृह संख्या : 123 उम्र : 49 लिंग : पुरुष	फोटो उपलब्ध	269	LYC0737155	निर्वाचक का नाम : कमलेश पति का नाम: वीरेन्द्रसिंह गृह संख्या : 123 उम्र : 47 लिंग : महिला	फोटो उपलब्ध	270	LYC0737361	निर्वाचक का नाम : साधना पति का नाम: राजेश गृह संख्या : 123 उम्र : 45 लिंग : महिला	फोटो उपलब्ध

271	LYC1484104	निर्वाचक का नाम : कौशल्या देवी पति का नाम: हरबेन्द्र सिंह गृह संख्या : 123 उम्र : 38 लिंग : महिला	फोटो उपलब्ध	272	LYC1410091	निर्वाचक का नाम : जोगेन्द्र पिता का नाम: रामबाबू सिंह गृह संख्या : 123 उम्र : 37 लिंग : पुरुष	फोटो उपलब्ध	273	YEB1265628	निर्वाचक का नाम : कृष्णा पति का नाम: योगेन्द्र सिंह गृह संख्या : 123 उम्र : 27 लिंग : महिला	फोटो उपलब्ध
274	LYC0735662	निर्वाचक का नाम : हीरासिंह पिता का नाम: ईश्वरीसिंह गृह संख्या : 124 उम्र : 66 लिंग : पुरुष	फोटो उपलब्ध	275	YEB1672252	निर्वाचक का नाम : रामकुंआरि पति का नाम: हीरासिंह गृह संख्या : 124 उम्र : 64 लिंग : महिला	फोटो उपलब्ध	276	LYC1324276	निर्वाचक का नाम : इन्द्रपाल सिंह पिता का नाम: हीरा सिंह गृह संख्या : 124 उम्र : 37 लिंग : पुरुष	फोटो उपलब्ध
277	YEB0220798	निर्वाचक का नाम : सुनीता पति का नाम: इन्द्रपाल सिंह गृह संख्या : 124 उम्र : 36 लिंग : महिला	फोटो उपलब्ध	278	YEB1672237	निर्वाचक का नाम : रामाप्यारी पति का नाम: पर्वतसिंह गृह संख्या : 125 उम्र : 69 लिंग : महिला	फोटो उपलब्ध	279	LYC0737734	निर्वाचक का नाम : नरेद्र सिंह पिता का नाम: पर्वतसिंह गृह संख्या : 125 उम्र : 51 लिंग : पुरुष	फोटो उपलब्ध
280	YEB0249896	निर्वाचक का नाम : बिशनसिंह पिता का नाम: पर्वतसिंह गृह संख्या : 125 उम्र : 49 लिंग : पुरुष	फोटो उपलब्ध	281	LYC0737460	निर्वाचक का नाम : मुन्नी पति का नाम: किशनसिंह गृह संख्या : 125 उम्र : 49 लिंग : महिला	फोटो उपलब्ध	282	YEB0220814	निर्वाचक का नाम : बिर्जेश पति का नाम: बिशुनसिंह गृह संख्या : 125 उम्र : 46 लिंग : महिला	फोटो उपलब्ध
283	YEB1390459	निर्वाचक का नाम : आरती तोमर पति का नाम: विजेद्र सिंग गृह संख्या : 125 उम्र : 34 लिंग : महिला	फोटो उपलब्ध	284	YEB0575506	निर्वाचक का नाम : विजेन्द्र सिंह पिता का नाम: नरेन्द्र सिंह गृह संख्या : 125 उम्र : 33 लिंग : पुरुष	फोटो उपलब्ध	285	YEB0891465	निर्वाचक का नाम : अरुण सिंह पिता का नाम: नरेद्र सिंह गृह संख्या : 125 उम्र : 29 लिंग : पुरुष	फोटो उपलब्ध
286	YEB1819325	निर्वाचक का नाम : दीपिका पति का नाम: अरुण सिंह गृह संख्या : 125 उम्र : 27 लिंग : महिला	फोटो उपलब्ध	287	YEB1981703	निर्वाचक का नाम : कामिनी तोमर पति का नाम: आलोक सिंग तोमर गृह संख्या : 125 उम्र : 26 लिंग : महिला	फोटो उपलब्ध	288	YEB1966167	निर्वाचक का नाम : आलोक सिंह तोमर तोमर पिता का नाम: नरेद्र सिंह नरेद्र सिंह गृह संख्या : 125 उम्र : 24 लिंग : पुरुष	फोटो उपलब्ध
289	LYC0161430	निर्वाचक का नाम : बिट्टीबाई पति का नाम: अहिबरनसिंह गृह संख्या : 126 उम्र : 68 लिंग : महिला	फोटो उपलब्ध	290	LYC0161455	निर्वाचक का नाम : महेशसिंह पिता का नाम: जयसिंह गृह संख्या : 126 उम्र : 49 लिंग : पुरुष	फोटो उपलब्ध	291	YEB1671957	निर्वाचक का नाम : नरेशसिंह पिता का नाम: अहिबरनसिंह गृह संख्या : 126 उम्र : 44 लिंग : पुरुष	फोटो उपलब्ध
292	LYC0737486	निर्वाचक का नाम : विमलेश पति का नाम: नरेश सिंह गृह संख्या : 126 उम्र : 43 लिंग : महिला	फोटो उपलब्ध	293	YEB0220822	निर्वाचक का नाम : भानू प्रताप सिंह पिता का नाम: अहिबरन सिंह गृह संख्या : 126 उम्र : 37 लिंग : पुरुष	फोटो उपलब्ध	294	YEB0220830	निर्वाचक का नाम : रेखा पति का नाम: भानुप्रताप सिंह गृह संख्या : 126 उम्र : 36 लिंग : महिला	फोटो उपलब्ध
295	YEB0575514	निर्वाचक का नाम : मौनू सिंह पिता का नाम: महेश सिंह गृह संख्या : 126 उम्र : 35 लिंग : पुरुष	फोटो उपलब्ध	296	YEB1431279	निर्वाचक का नाम : प्रीति देवी पति का नाम: मौनू सिंग गृह संख्या : 126 उम्र : 31 लिंग : महिला	फोटो उपलब्ध	297	YEB1671932	निर्वाचक का नाम : मानसिंह पिता का नाम: नेतरामसिंह गृह संख्या : 127 उम्र : 72 लिंग : पुरुष	फोटो उपलब्ध
298	LYC0161489	निर्वाचक का नाम : बुद्ध सिंह पिता का नाम: नेतराम गृह संख्या : 127 उम्र : 72 लिंग : पुरुष	फोटो उपलब्ध	299	LYC1324318	निर्वाचक का नाम : पानकुंआरि पति का नाम: मानसिंह गृह संख्या : 127 उम्र : 64 लिंग : महिला	फोटो उपलब्ध	300	LYC0737742	निर्वाचक का नाम : अशोक पिता का नाम: बुध्दसिंह गृह संख्या : 127 उम्र : 44 लिंग : पुरुष	फोटो उपलब्ध

301 निर्वाचक का नाम : राजूसिंह पिता का नाम: बुद्धसिंह गृह संख्या : 127 उम्र : 42 लिंग : पुरुष	LYC1410141 फोटो उपलब्ध	302 निर्वाचक का नाम : शिल्पी पति का नाम: संदीप गृह संख्या : 127 उम्र : 40 लिंग : महिला	YEB0220863 फोटो उपलब्ध	303 निर्वाचक का नाम : प्रदीप सिंह पिता का नाम: मान सिंह गृह संख्या : 127 उम्र : 39 लिंग : पुरुष	YEB0249904 फोटो उपलब्ध
304 निर्वाचक का नाम : पिन्कूसिंह पिता का नाम: बुद्ध सिंह गृह संख्या : 127 उम्र : 39 लिंग : पुरुष	YEB0249912 फोटो उपलब्ध	305 निर्वाचक का नाम : पिंकी पति का नाम: अशोक गृह संख्या : 127 उम्र : 39 लिंग : महिला	LYC1324300 फोटो उपलब्ध	306 निर्वाचक का नाम : संदीप सिंह पिता का नाम: मान सिंह गृह संख्या : 127 उम्र : 37 लिंग : पुरुष	YEB0249920 फोटो उपलब्ध
307 निर्वाचक का नाम : सज्जन सिंह पिता का नाम: बुद्ध सिंह गृह संख्या : 127 उम्र : 37 लिंग : पुरुष	LYC0737825 फोटो उपलब्ध	308 निर्वाचक का नाम : नीतू पति का नाम: प्रदीप गृह संख्या : 127 उम्र : 36 लिंग : महिला	YEB0220855 फोटो उपलब्ध	309 निर्वाचक का नाम : शनिसिंह तोमर पिता का नाम: अशोक गृह संख्या : 127 उम्र : 22 लिंग : पुरुष	YEB2161313 फोटो उपलब्ध
310 निर्वाचक का नाम : कमलेश पति का नाम: देवीसिंह गृह संख्या : 128 उम्र : 58 लिंग : महिला	LYC0737767 फोटो उपलब्ध	311 निर्वाचक का नाम : धीरेन्द्र सिंह पिता का नाम: देवीसिंह गृह संख्या : 128 उम्र : 37 लिंग : पुरुष	YEB0390666 फोटो उपलब्ध	312 निर्वाचक का नाम : महेन्द्र सिंह पिता का नाम: देवीसिंह गृह संख्या : 128 उम्र : 36 लिंग : महिला	YEB0390658 फोटो उपलब्ध
313 निर्वाचक का नाम : नरसिंह पिता का नाम: रामसिंह गृह संख्या : 130 उम्र : 71 लिंग : पुरुष	LYC0737312 फोटो उपलब्ध	314 निर्वाचक का नाम : रामबेटी पति का नाम: नरसिंह गृह संख्या : 130 उम्र : 68 लिंग : महिला	LYC0737775 फोटो उपलब्ध	315 निर्वाचक का नाम : रामनरेश पिता का नाम: नरसिंह गृह संख्या : 130 उम्र : 46 लिंग : पुरुष	YEB0220699 फोटो उपलब्ध
316 निर्वाचक का नाम : सुधा पति का नाम: रामनरेश गृह संख्या : 130 उम्र : 36 लिंग : महिला	YEB0220707 फोटो उपलब्ध	317 निर्वाचक का नाम : मलखान पति का नाम: नरसिंह गृह संख्या : 130 उम्र : 32 लिंग : पुरुष	YEB0390641 फोटो उपलब्ध	318 निर्वाचक का नाम : छोटेलाल पिता का नाम: मोहनसिंह गृह संख्या : 131 उम्र : 72 लिंग : पुरुष	LYC0737833 फोटो उपलब्ध
319 निर्वाचक का नाम : रामदुलारी पति का नाम: छोटेलाल गृह संख्या : 131 उम्र : 68 लिंग : महिला	LYC0737783 फोटो उपलब्ध	320 निर्वाचक का नाम : गिररज पिता का नाम: छोटे सिंह गृह संख्या : 131 उम्र : 39 लिंग : पुरुष	LYC1324284 फोटो उपलब्ध	321 निर्वाचक का नाम : राजकुमार पिता का नाम: छोटेसिंह गृह संख्या : 131 उम्र : 37 लिंग : पुरुष	LYC1336981 फोटो उपलब्ध
322 निर्वाचक का नाम : वीरेन्द्र सिंह पिता का नाम: छोटेसिंह गृह संख्या : 131 उम्र : 37 लिंग : पुरुष	YEB0390633 फोटो उपलब्ध	323 निर्वाचक का नाम : प्रीति देवी पति का नाम: वीरेंद्र सिंह तोमर गृह संख्या : 131 उम्र : 31 लिंग : महिला	YEB0891473 फोटो उपलब्ध	324 निर्वाचक का नाम : पूजा पति का नाम: राजकुमार गृह संख्या : 131 उम्र : 25 लिंग : महिला	YEB2190627 फोटो उपलब्ध
325 निर्वाचक का नाम : रामबरन सिंह कुशवाह पिता का नाम: हरी सिंह गृह संख्या : 131/1 उम्र : 54 लिंग : पुरुष	YEB1470269 फोटो उपलब्ध	326 निर्वाचक का नाम : ऊषा पति का नाम: रामवरन गृह संख्या : 131/1, उम्र : 51 लिंग : महिला	YEB1647890 फोटो उपलब्ध	327 निर्वाचक का नाम : जितेन्द्र पिता का नाम: रामबरन गृह संख्या : 131/1, उम्र : 33 लिंग : पुरुष	YEB0289587 फोटो उपलब्ध
328 निर्वाचक का नाम : ललित सिंह पिता का नाम: रामबरन सिंह गृह संख्या : 131/1, उम्र : 25 लिंग : पुरुष	YEB1467927 फोटो उपलब्ध	329 निर्वाचक का नाम : मोनिका पति का नाम: ललित सिंह गृह संख्या : 131/1 उम्र : 24 लिंग : महिला	YEB2248219 फोटो उपलब्ध	330 निर्वाचक का नाम : सावित्री पति का नाम: गोपालसिंह गृह संख्या : 132 उम्र : 80 लिंग : महिला	LYC0736454 फोटो उपलब्ध

331	LYC1589886	निर्वाचक का नाम : त्रिमोहन सिंह पिता का नाम: जाहरसिंह गृह संख्या : 132 उम्र : 74 लिंग : पुरुष	फोटो उपलब्ध	332	LYC0736314	निर्वाचक का नाम : जलदेवी पति का नाम: त्रिमोहनसिंह गृह संख्या : 132 उम्र : 72 लिंग : महिला	फोटो उपलब्ध	333	YEB1672229	निर्वाचक का नाम : महिपाल सिंह पिता का नाम: बन्नामसिंह गृह संख्या : 132 उम्र : 58 लिंग : पुरुष	फोटो उपलब्ध
334	LYC0736678	निर्वाचक का नाम : मुज्जीदेवी पति का नाम: महिपाल सिंह गृह संख्या : 132 उम्र : 56 लिंग : महिला	फोटो उपलब्ध	335	LYC1484120	निर्वाचक का नाम : इन्द्रपालसिंह पिता का नाम: बन्नामसिंह गृह संख्या : 132 उम्र : 54 लिंग : पुरुष	फोटो उपलब्ध	336	YEB0167262	निर्वाचक का नाम : विन्दावन सिंह पिता का नाम: श्री राम गृह संख्या : 132 उम्र : 53 लिंग : पुरुष	फोटो उपलब्ध
337	LYC0736819	निर्वाचक का नाम : रामसखी पति का नाम: इन्द्रपालसिंह गृह संख्या : 132 उम्र : 52 लिंग : महिला	फोटो उपलब्ध	338	LYC1484146	निर्वाचक का नाम : किशनपालसिंह पिता का नाम: बन्नामसिंह गृह संख्या : 132 उम्र : 50 लिंग : पुरुष	फोटो उपलब्ध	339	LYC0736462	निर्वाचक का नाम : सपना पति का नाम: किशनपालसिंह गृह संख्या : 132 उम्र : 48 लिंग : महिला	फोटो उपलब्ध
340	LYC0737262	निर्वाचक का नाम : सुखवीरसिंह पिता का नाम: गोपालसिंह गृह संख्या : 132 उम्र : 45 लिंग : पुरुष	फोटो उपलब्ध	341	LYC1589878	निर्वाचक का नाम : बजरंगसिंह पिता का नाम: त्रिमोहन सिंह गृह संख्या : 132 उम्र : 44 लिंग : पुरुष	फोटो उपलब्ध	342	LYC1323732	निर्वाचक का नाम : जयपालसिंह पिता का नाम: बन्नामसिंह गृह संख्या : 132 उम्र : 44 लिंग : पुरुष	फोटो उपलब्ध
343	YEB0575548	निर्वाचक का नाम : धर्मवीर सिंह पिता का नाम: महिपाल सिंह गृह संख्या : 132 उम्र : 42 लिंग : पुरुष	फोटो उपलब्ध	344	LYC1409770	निर्वाचक का नाम : सांवली पति का नाम: वजरंगसिंह गृह संख्या : 132 उम्र : 40 लिंग : महिला	फोटो उपलब्ध	345	LYC0736801	निर्वाचक का नाम : अनीता पति का नाम: सुखवीर सिंह गृह संख्या : 132 उम्र : 40 लिंग : महिला	फोटो उपलब्ध
346	LYC0736470	निर्वाचक का नाम : सीमा पति का नाम: शेर सिंह गृह संख्या : 132 उम्र : 38 लिंग : महिला	फोटो उपलब्ध	347	YEB1362060	निर्वाचक का नाम : विजय पाल सिंह पिता का नाम: बन्नाम सिंह गृह संख्या : 132 उम्र : 36 लिंग : पुरुष	फोटो उपलब्ध	348	YEB0575522	निर्वाचक का नाम : लाखन सिंह पिता का नाम: महिपाल सिंह गृह संख्या : 132 उम्र : 35 लिंग : पुरुष	फोटो उपलब्ध
349	YEB1361757	निर्वाचक का नाम : शिवा पति का नाम: विजय पाल गृह संख्या : 132 उम्र : 35 लिंग : महिला	फोटो उपलब्ध	350	YEB0575530	निर्वाचक का नाम : हरिनारायण सिंह पिता का नाम: महिपाल सिंह गृह संख्या : 132 उम्र : 34 लिंग : पुरुष	फोटो उपलब्ध	351	YEB0842401	निर्वाचक का नाम : पुष्पेन्द्र सिंह पिता का नाम: गोपाल सिंह गृह संख्या : १३२ उम्र : 32 लिंग : पुरुष	फोटो उपलब्ध
352	YEB0891481	निर्वाचक का नाम : पूजा पति का नाम: पुष्पेन्द्र सिंह गृह संख्या : 132 उम्र : 31 लिंग : महिला	फोटो उपलब्ध	353	YEB1787357	निर्वाचक का नाम : शिखा चौहान पति का नाम: धर्मवीर गृह संख्या : 132 उम्र : 29 लिंग : महिला	फोटो उपलब्ध	354	YEB1966183	निर्वाचक का नाम : आकाश राजावत पिता का नाम: महिपाल सिंग महिपाल सिंग गृह संख्या : 132 उम्र : 27 लिंग : पुरुष	फोटो उपलब्ध
355	YEB1960301	निर्वाचक का नाम : शिवानी राजावत पति का नाम: लखन सिंह गृह संख्या : 132 उम्र : 27 लिंग : महिला	फोटो उपलब्ध	356	YEB1469220	निर्वाचक का नाम : नरसिंह राजावत पिता का नाम: किशनपाल राजावत गृह संख्या : 132 उम्र : 25 लिंग : पुरुष	फोटो उपलब्ध	357	YEB1757061	निर्वाचक का नाम : भूपेन्द्र सिंह पिता का नाम: किशनपाल सिंह गृह संख्या : 132 उम्र : 24 लिंग : पुरुष	फोटो उपलब्ध
358	YEB2057636	निर्वाचक का नाम : लवकुश पिता का नाम: सुखवीर सिंह गृह संख्या : 132 उम्र : 23 लिंग : पुरुष	फोटो उपलब्ध	359	YEB2204154	निर्वाचक का नाम : शानवी राजावत पिता का नाम: बजरंग सिंह राजावत गृह संख्या : 132 उम्र : 22 लिंग : महिला	फोटो उपलब्ध	360	YEB1981695	निर्वाचक का नाम : राहुल पिता का नाम: शेर सिंग गृह संख्या : 132 उम्र : 21 लिंग : पुरुष	फोटो उपलब्ध

361	YEB2216661	निर्वाचक का नाम : शिवकांत सिंह राजावत पिता का नाम: इंद्रपाल सिंह राजावत गृह संख्या : 132 उम्र : 21 लिंग : पुरुष	फोटो उपलब्ध	362	YEB2224798	निर्वाचक का नाम : सोनाली पति का नाम: राहुल गृह संख्या : 132 उम्र : 20 लिंग : महिला	फोटो उपलब्ध	363	YEB0446203	निर्वाचक का नाम : राजकुमारी कुशवाह पति का नाम: जितेन्द्रसिंह कुशवाह गृह संख्या : 132/1, उम्र : 33 लिंग : महिला	फोटो उपलब्ध
364	YEB1647924	निर्वाचक का नाम : मोतीराम पिता का नाम: हरीसिंह गृह संख्या : 132/2, उम्र : 64 लिंग : पुरुष	फोटो उपलब्ध	365	YEB0249862	निर्वाचक का नाम : रामसनेही पति का नाम: मोतीराम गृह संख्या : 132/2, उम्र : 62 लिंग : महिला	फोटो उपलब्ध	366	YEB0249870	निर्वाचक का नाम : रामकिशोर पिता का नाम: मोती राम गृह संख्या : 132/2, उम्र : 45 लिंग : महिला	फोटो उपलब्ध
367	LYC1323724	निर्वाचक का नाम : प्रेमा पति का नाम: रामकिशोर गृह संख्या : 132/2, उम्र : 42 लिंग : महिला	फोटो उपलब्ध	368	LYC0736009	निर्वाचक का नाम : छोटे सिंग पिता का नाम: मोतीराम गृह संख्या : 132/2, उम्र : 41 लिंग : पुरुष	फोटो उपलब्ध	369	YEB0289751	निर्वाचक का नाम : शशी पति का नाम: धर्मेन्द्र गृह संख्या : 132/2, उम्र : 35 लिंग : महिला	फोटो उपलब्ध
370	YEB0289645	निर्वाचक का नाम : धर्मेन्द्र पिता का नाम: मोतीराम गृह संख्या : 132/2 उम्र : 33 लिंग : पुरुष	फोटो उपलब्ध	371	LYC0736694	निर्वाचक का नाम : शौली पति का नाम: कोकरसिंह गृह संख्या : 133 उम्र : 38 लिंग : महिला	फोटो उपलब्ध	372	LYC0735696	निर्वाचक का नाम : राजारामसिंह पिता का नाम: अमरसिंह गृह संख्या : 134 उम्र : 61 लिंग : पुरुष	फोटो उपलब्ध
373	LYC0735472	निर्वाचक का नाम : बिट्टो पति का नाम: राजारामसिंह गृह संख्या : 134 उम्र : 58 लिंग : महिला	फोटो उपलब्ध	374	YEB1672054	निर्वाचक का नाम : रामवीरसिंह पिता का नाम: अमरसिंह गृह संख्या : 134 उम्र : 52 लिंग : पुरुष	फोटो उपलब्ध	375	YEB1672047	निर्वाचक का नाम : कमलेश पति का नाम: रामवीरसिंह गृह संख्या : 134 उम्र : 50 लिंग : महिला	फोटो उपलब्ध
376	LYC0735480	निर्वाचक का नाम : दिनेशसिंह पिता का नाम: राजारामसिंह गृह संख्या : 134 उम्र : 45 लिंग : पुरुष	फोटो उपलब्ध	377	LYC0735456	निर्वाचक का नाम : रेनू पति का नाम: दिनेश सिंह गृह संख्या : 134 उम्र : 39 लिंग : महिला	फोटो उपलब्ध	378	YEB0842419	निर्वाचक का नाम : प्रकाश सिंह तोमर पिता का नाम: रामवीर सिंह तोमर गृह संख्या : १३४ उम्र : 34 लिंग : पुरुष	फोटो उपलब्ध
379	YEB0390617	निर्वाचक का नाम : अंकेश पिता का नाम: रामवीर सिंह गृह संख्या : 134 उम्र : 32 लिंग : पुरुष	फोटो उपलब्ध	380	YEB1361534	निर्वाचक का नाम : दीपा सेंगर पति का नाम: अंकेश गृह संख्या : 134 उम्र : 27 लिंग : महिला	फोटो उपलब्ध	381	YEB2081875	निर्वाचक का नाम : आकाश सिंह तोमर तोमर पिता का नाम: दिनेश सिंह तोमर तोमर गृह संख्या : 134 उम्र : 23 लिंग : पुरुष	फोटो उपलब्ध
382	YEB1672013	निर्वाचक का नाम : मंगलसिंह पिता का नाम: खुदीसिंह गृह संख्या : 135 उम्र : 66 लिंग : पुरुष	फोटो उपलब्ध	383	YEB1672393	निर्वाचक का नाम : सुषमा पति का नाम: मंगलसिंह गृह संख्या : 135 उम्र : 64 लिंग : महिला	फोटो उपलब्ध	384	YEB1672377	निर्वाचक का नाम : सतेन्द्रसिंह पिता का नाम: मंगलसिंह गृह संख्या : 135 उम्र : 47 लिंग : पुरुष	फोटो उपलब्ध
385	LYC0735464	निर्वाचक का नाम : सुनीता पति का नाम: सतेन्द्रसिंह गृह संख्या : 135 उम्र : 46 लिंग : महिला	फोटो उपलब्ध	386	YEB0390559	निर्वाचक का नाम : सुमित सिंह पिता का नाम: सतेन्द्र सिंह गृह संख्या : 135 उम्र : 34 लिंग : पुरुष	फोटो उपलब्ध	387	YEB1411255	निर्वाचक का नाम : बबिता पति का नाम: सुमितसिंह गृह संख्या : 135 उम्र : 29 लिंग : महिला	फोटो उपलब्ध
388	YEB2121820	निर्वाचक का नाम : सोनाली तोमर पिता का नाम: सतेंद्र सिंह गृह संख्या : 135 उम्र : 25 लिंग : महिला	फोटो उपलब्ध	389	YEB2000073	निर्वाचक का नाम : अमित सिंह तोमर पिता का नाम: सत्येंद्र सिंह तोमर गृह संख्या : 135 उम्र : 22 लिंग : पुरुष	फोटो उपलब्ध	390	LYC1410174	निर्वाचक का नाम : केशकान्ती पति का नाम: ओमप्रकाश गृह संख्या : 136 उम्र : 59 लिंग : महिला	फोटो उपलब्ध

391	YEB0390609	निर्वाचक का नाम : श्यामसुन्दर शर्मा पिता का नाम: ओमप्रकाश गृह संख्या : 136 उम्र : 32 लिंग : पुरुष	फोटो उपलब्ध	392	YEB1362029	निर्वाचक का नाम : मंजेश शर्मा पिता का नाम: ओम प्रकाश शर्मा गृह संख्या : 136 उम्र : 27 लिंग : पुरुष	फोटो उपलब्ध	393	YEB1361740	निर्वाचक का नाम : अंजली शर्मा पिता का नाम: श्याम सुन्दर शर्मा गृह संख्या : 136. उम्र : 26 लिंग : महिला	फोटो उपलब्ध
394	YEB2084507	निर्वाचक का नाम : श्यामबिहा रीशर्मा पिता का नाम: पा तीराम शर्मा गृह संख्या : 137 उम्र : 55 लिंग : पुरुष	फोटो उपलब्ध	395	YEB1672351	निर्वाचक का नाम : उमा पति का नाम: श्यामबिहारी गृह संख्या : 137 उम्र : 46 लिंग : महिला	फोटो उपलब्ध	396	LYC0735324	निर्वाचक का नाम : रामसेवक पिता का नाम: पातीराम गृह संख्या : 138 उम्र : 51 लिंग : पुरुष	फोटो उपलब्ध
397	YEB1672336	निर्वाचक का नाम : सावित्रीदेवी पति का नाम: रामसेवक गृह संख्या : 138 उम्र : 49 लिंग : महिला	फोटो उपलब्ध	398	YEB0691816	निर्वाचक का नाम : आनन्द पिता का नाम: रामसेवक गृह संख्या : 138 उम्र : 35 लिंग : पुरुष	फोटो उपलब्ध	399	YEB0691824	निर्वाचक का नाम : नीतूदेवी पति का नाम: आन्द् गृह संख्या : 138 उम्र : 33 लिंग : महिला	फोटो उपलब्ध
400	LYC0735712	निर्वाचक का नाम : बसन्ती पति का नाम: गोरीशंकर गृह संख्या : 139 उम्र : 69 लिंग : महिला	फोटो उपलब्ध	401	YEB0102442	निर्वाचक का नाम : र वे न्द्र कु मा र पिता का नाम: गोरीशंकर गृह संख्या : 139 उम्र : 51 लिंग : पुरुष	फोटो उपलब्ध	402	YEB0390591	निर्वाचक का नाम : रश्मि पति का नाम: नंदकिशोर गृह संख्या : 139 उम्र : 40 लिंग : महिला	फोटो उपलब्ध
403	LYC1618982	निर्वाचक का नाम : रामकरन पिता का नाम: गोरीशंकर गृह संख्या : 139 उम्र : 38 लिंग : पुरुष	फोटो उपलब्ध	404	LYC1410133	निर्वाचक का नाम : नंदकिशोर पिता का नाम: भगवती प्रसाद गृह संख्या : 139 उम्र : 38 लिंग : पुरुष	फोटो उपलब्ध	405	LYC1410182	निर्वाचक का नाम : गीता पति का नाम: राघवेन्द्र सिंह गृह संख्या : 139 उम्र : 38 लिंग : महिला	फोटो उपलब्ध
406	LYC1410117	निर्वाचक का नाम : मंजू पति का नाम: राकेश गृह संख्या : 139 उम्र : 38 लिंग : महिला	फोटो उपलब्ध	407	YEB0767251	निर्वाचक का नाम : ओमबती पति का नाम: रामकरन शर्मा गृह संख्या : 139 उम्र : 38 लिंग : महिला	फोटो उपलब्ध	408	LYC0737650	निर्वाचक का नाम : गीता पति का नाम: रामभरत गृह संख्या : 139 उम्र : 37 लिंग : महिला	फोटो उपलब्ध
409	LYC0737668	निर्वाचक का नाम : रानू पति का नाम: जुगल किशोर गृह संख्या : 139 उम्र : 37 लिंग : महिला	फोटो उपलब्ध	410	YEB2172146	निर्वाचक का नाम : अंकिता शर्मा पिता का नाम: राघवेन्द्र शर्मा गृह संख्या : 139 उम्र : 26 लिंग : महिला	फोटो उपलब्ध	411	YEB2030997	निर्वाचक का नाम : सोमेश शर्मा पिता का नाम: रवींद्र शर्मा गृह संख्या : 139 उम्र : 21 लिंग : पुरुष	फोटो उपलब्ध
412	LYC0737379	निर्वाचक का नाम : राम बती पति का नाम: भगवती प्रसाद शर्मा गृह संख्या : 142 उम्र : 67 लिंग : महिला	फोटो उपलब्ध	413	YEB1672302	निर्वाचक का नाम : भगवतीप्रसाद पिता का नाम: लज्जाराम गृह संख्या : 142 उम्र : 66 लिंग : पुरुष	फोटो उपलब्ध	414	LYC0735340	निर्वाचक का नाम : विजेन्द्र पिता का नाम: भगवतीप्रसाद गृह संख्या : 142 उम्र : 46 लिंग : पुरुष	फोटो उपलब्ध
415	YEB1236116	निर्वाचक का नाम : प्रेम किशोर शर्मा पिता का नाम: भगवती प्रसाद शर्मा गृह संख्या : 142 उम्र : 46 लिंग : पुरुष	फोटो उपलब्ध	416	YEB0015479	निर्वाचक का नाम : रामभरत पिता का नाम: भगवतीप्रसाद गृह संख्या : 142 उम्र : 45 लिंग : पुरुष	फोटो उपलब्ध	417	YEB1470251	निर्वाचक का नाम : जुगल किशोर पिता का नाम: भगवती प्रसाद गृह संख्या : 142 उम्र : 45 लिंग : पुरुष	फोटो उपलब्ध
418	LYC0737387	निर्वाचक का नाम : नन्दिनी पति का नाम: विजेन्द्र गृह संख्या : 142 उम्र : 45 लिंग : महिला	फोटो उपलब्ध	419	YEB0220889	निर्वाचक का नाम : रानी शर्मा पति का नाम: प्रेम किशोर शर्मा गृह संख्या : 142 उम्र : 42 लिंग : महिला	फोटो उपलब्ध	420	YEB1276872	निर्वाचक का नाम : गोपाल शर्मा पिता का नाम: विजेन्द्र शर्मा गृह संख्या : 142 उम्र : 28 लिंग : पुरुष	फोटो उपलब्ध

421	YEB2161230	निर्वाचक का नाम : खुशी शर्मा पिता का नाम: ब्रजेंद्र शर्मा गृह संख्या : 142 उम्र : 20 लिंग : महिला	फोटो उपलब्ध	422	YEB1673805	निर्वाचक का नाम : मुरारीलाल पिता का नाम: बैजनाथ गृह संख्या : 143 उम्र : 71 लिंग : पुरुष	फोटो उपलब्ध	423	LYC1410125	निर्वाचक का नाम : दाख श्री पति का नाम: मुरारीलाल गृह संख्या : 143 उम्र : 69 लिंग : महिला	फोटो उपलब्ध
424	LYC0735068	निर्वाचक का नाम : विरजेश पिता का नाम: मुरारीलाल गृह संख्या : 143 उम्र : 50 लिंग : पुरुष	फोटो उपलब्ध	425	YEB0249938	निर्वाचक का नाम : मन्जू पति का नाम: बृजेश गृह संख्या : 143 उम्र : 48 लिंग : महिला	फोटो उपलब्ध	426	YEB1672484	निर्वाचक का नाम : राजेश पिता का नाम: मुरारीलाल गृह संख्या : 143 उम्र : 46 लिंग : पुरुष	फोटो उपलब्ध
427	YEB0289629	निर्वाचक का नाम : सुनील कुमार शर्मा पिता का नाम: मुरारी लाल गृह संख्या : 143 उम्र : 46 लिंग : पुरुष	फोटो उपलब्ध	428	YEB0289652	निर्वाचक का नाम : कृष्णा शर्मा पति का नाम: सुनील गृह संख्या : 143 उम्र : 46 लिंग : महिला	फोटो उपलब्ध	429	YEB0249946	निर्वाचक का नाम : राकेश पिता का नाम: मुरारीलाल गृह संख्या : 143 उम्र : 45 लिंग : पुरुष	फोटो उपलब्ध
430	YEB0390583	निर्वाचक का नाम : मीनादेवी पति का नाम: राजकिशोर शर्मा गृह संख्या : 143 उम्र : 35 लिंग : महिला	फोटो उपलब्ध	431	YEB0842450	निर्वाचक का नाम : दीपेन्द्र कुमार शर्मा पिता का नाम: ब्रजेश कुमार शर्मा गृह संख्या : १४३ उम्र : 30 लिंग : पुरुष	फोटो उपलब्ध	432	YEB0842476	निर्वाचक का नाम : हितेंद्र कुमार शर्मा पिता का नाम: राजकिशोर शर्मा गृह संख्या : १४३ उम्र : 30 लिंग : पुरुष	फोटो उपलब्ध
433	YEB2099679	निर्वाचक का नाम : चंचल शर्मा पति का नाम: हितेंद्र कुमार शर्मा गृह संख्या : 143 उम्र : 29 लिंग : महिला	फोटो उपलब्ध	434	YEB2031946	निर्वाचक का नाम : राखी शर्मा पति का नाम: दीपेन्द्र कुमार शर्मा गृह संख्या : 143 उम्र : 28 लिंग : महिला	फोटो उपलब्ध	435	YEB1672468	निर्वाचक का नाम : नर्मदा पति का नाम: विद्याराम गृह संख्या : 144 उम्र : 91 लिंग : महिला	फोटो उपलब्ध
436	YEB1672435	निर्वाचक का नाम : राधेश्याम पिता का नाम: बैजनाथ गृह संख्या : 144 उम्र : 74 लिंग : पुरुष	फोटो उपलब्ध	437	LYC0737239	निर्वाचक का नाम : पुष्पादेवी पति का नाम: राधेश्याम गृह संख्या : 144 उम्र : 72 लिंग : महिला	फोटो उपलब्ध	438	YEB1672419	निर्वाचक का नाम : गिररंज पिता का नाम: बैजनाथ गृह संख्या : 144 उम्र : 56 लिंग : पुरुष	फोटो उपलब्ध
439	YEB1673276	निर्वाचक का नाम : शकुन्तला पति का नाम: गिररंज गृह संख्या : 144 उम्र : 54 लिंग : महिला	फोटो उपलब्ध	440	LYC0734988	निर्वाचक का नाम : ब्रजराज शर्मा पिता का नाम: बैजनाथ शर्मा गृह संख्या : 144 उम्र : 53 लिंग : पुरुष	फोटो उपलब्ध	441	LYC0737254	निर्वाचक का नाम : लक्ष्मी पति का नाम: बृजराज गृह संख्या : 144 उम्र : 50 लिंग : महिला	फोटो उपलब्ध
442	YEB0842468	निर्वाचक का नाम : नारायण शर्मा पिता का नाम: विधायाराम गृह संख्या : १४४ उम्र : 49 लिंग : पुरुष	फोटो उपलब्ध	443	YEB1672591	निर्वाचक का नाम : रिषीकेश पिता का नाम: राधेश्याम गृह संख्या : 144 उम्र : 48 लिंग : पुरुष	फोटो उपलब्ध	444	LYC1410109	निर्वाचक का नाम : सुमन पति का नाम: रिषीकेश गृह संख्या : 144 उम्र : 46 लिंग : महिला	फोटो उपलब्ध
445	YEB1672724	निर्वाचक का नाम : दिनेशकुमार पिता का नाम: राधेश्याम गृह संख्या : 144 उम्र : 45 लिंग : पुरुष	फोटो उपलब्ध	446	LYC0737494	निर्वाचक का नाम : अनीता पति का नाम: नारायण गृह संख्या : 144 उम्र : 44 लिंग : महिला	फोटो उपलब्ध	447	YEB0167270	निर्वाचक का नाम : रीना पति का नाम: दिनेश कुमार गृह संख्या : 144 उम्र : 42 लिंग : महिला	फोटो उपलब्ध
448	YEB0891499	निर्वाचक का नाम : राजू पिता का नाम: गिररंज सिंह गृह संख्या : 144 उम्र : 29 लिंग : पुरुष	फोटो उपलब्ध	449	YEB1236124	निर्वाचक का नाम : धनंजय शर्मा पिता का नाम: ब्रजराज शर्मा गृह संख्या : 144 उम्र : 27 लिंग : पुरुष	फोटो उपलब्ध	450	YEB1470319	निर्वाचक का नाम : मृत्युंजय शर्मा पिता का नाम: बृजराज शर्मा गृह संख्या : 144 उम्र : 25 लिंग : पुरुष	फोटो उपलब्ध

451	YEB2216570	निर्वाचक का नाम : प्रियंका शर्मा पति का नाम: धनंजय शर्मा गृह संख्या : 144 उम्र : 25 लिंग : महिला	फोटो उपलब्ध	452	YEB2058360	निर्वाचक का नाम : तनु शर्मा पिता का नाम: दिनेश शर्मा गृह संख्या : 144 उम्र : 22 लिंग : महिला	फोटो उपलब्ध	453	YEB2169886	निर्वाचक का नाम : अभिषेक शर्मा पिता का नाम: नारायण शर्मा गृह संख्या : 144 उम्र : 20 लिंग : पुरुष	फोटो उपलब्ध
454	YEB1673219	निर्वाचक का नाम : मुनेन्द्रसिंह पिता का नाम: दशरथसिंह गृह संख्या : 145 उम्र : 62 लिंग : पुरुष	फोटो उपलब्ध	455	LYC0737106	निर्वाचक का नाम : इन्द्रदेवी पति का नाम: मुनेन्द्रसिंह गृह संख्या : 145 उम्र : 61 लिंग : महिला	फोटो उपलब्ध	456	LYC0734962	निर्वाचक का नाम : सुरेन्द्रसिंह पिता का नाम: दशरथसिंह गृह संख्या : 145 उम्र : 60 लिंग : पुरुष	फोटो उपलब्ध
457	LYC0737114	निर्वाचक का नाम : शकुन्तला पति का नाम: सुरेन्द्रसिंह गृह संख्या : 145 उम्र : 59 लिंग : महिला	फोटो उपलब्ध	458	YEB0767582	निर्वाचक का नाम : राजू सिंह पिता का नाम: सुरेन्द्र सिंह गृह संख्या : 145 उम्र : 33 लिंग : पुरुष	फोटो उपलब्ध	459	YEB2084457	निर्वाचक का नाम : गौरव सिंह पिता का नाम: सुरेन्द्र सिंह गृह संख्या : 145 उम्र : 28 लिंग : पुरुष	फोटो उपलब्ध
460	YEB1470343	निर्वाचक का नाम : रशमी पति का नाम: राजू सिंह गृह संख्या : 145 उम्र : 27 लिंग : महिला	फोटो उपलब्ध	461	LYC1092063	निर्वाचक का नाम : विमला पति का नाम: दर्शनसिंह गृह संख्या : 146 उम्र : 86 लिंग : महिला	फोटो उपलब्ध	462	LYC0735092	निर्वाचक का नाम : गजेन्द्रसिंह पिता का नाम: दर्शनसिंह गृह संख्या : 146 उम्र : 62 लिंग : पुरुष	फोटो उपलब्ध
463	YEB1672849	निर्वाचक का नाम : रवेन्द्रसिंह पिता का नाम: दर्शनसिंह गृह संख्या : 146 उम्र : 58 लिंग : पुरुष	फोटो उपलब्ध	464	LYC0737130	निर्वाचक का नाम : गीता पति का नाम: रवेन्द्रसिंह गृह संख्या : 146 उम्र : 56 लिंग : महिला	फोटो उपलब्ध	465	YEB1670314	निर्वाचक का नाम : विजेन्द्रसिंह पिता का नाम: दर्शनसिंह गृह संख्या : 146 उम्र : 51 लिंग : पुरुष	फोटो उपलब्ध
466	YEB0446211	निर्वाचक का नाम : अभिलाषा तोमर पति का नाम: सतेन्द्रसिंह तोमर गृह संख्या : 146 उम्र : 48 लिंग : महिला	फोटो उपलब्ध	467	LYC1617430	निर्वाचक का नाम : सतेन्द्रसिंह पिता का नाम: दर्शनसिंह गृह संख्या : 146 उम्र : 46 लिंग : पुरुष	फोटो उपलब्ध	468	LYC0735084	निर्वाचक का नाम : अरविंदसिंह पिता का नाम: दर्शनसिंह गृह संख्या : 146 उम्र : 44 लिंग : पुरुष	फोटो उपलब्ध
469	LYC0737122	निर्वाचक का नाम : रेखा पति का नाम: अरविन्द सिंह गृह संख्या : 146 उम्र : 42 लिंग : महिला	फोटो उपलब्ध	470	YEB0144782	निर्वाचक का नाम : विनयसिंह पिता का नाम: रविन्द्र गृह संख्या : 146 उम्र : 39 लिंग : पुरुष	फोटो उपलब्ध	471	YEB0733410	निर्वाचक का नाम : मंगेश सिंह पिता का नाम: गजेन्द्र सिंह गृह संख्या : 146 उम्र : 38 लिंग : पुरुष	फोटो उपलब्ध
472	YEB1787456	निर्वाचक का नाम : शिवानी पति का नाम: अमित सिंह गृह संख्या : 146 उम्र : 27 लिंग : महिला	फोटो उपलब्ध	473	YEB1787571	निर्वाचक का नाम : बादल तोमर पिता का नाम: अरविंद तोमर गृह संख्या : 146 उम्र : 24 लिंग : पुरुष	फोटो उपलब्ध	474	YEB1889757	निर्वाचक का नाम : सुमित सिंग तोमर तोमर पिता का नाम: रवींद्र सिंग गृह संख्या : 146 उम्र : 23 लिंग : पुरुष	फोटो उपलब्ध
475	YEB2151546	निर्वाचक का नाम : सादल तोमर पिता का नाम: अरविंद तोमर गृह संख्या : 146 उम्र : 23 लिंग : पुरुष	फोटो उपलब्ध	476	YEB2137495	निर्वाचक का नाम : प्रिंसी तोमर पिता का नाम: सतेंद्र सिंह गृह संख्या : 146 उम्र : 21 लिंग : महिला	फोटो उपलब्ध	477	YEB2150043	निर्वाचक का नाम : दीपक सिंह तोमर पिता का नाम: सतेंद्र सिंह तोमर गृह संख्या : 146 उम्र : 20 लिंग : पुरुष	फोटो उपलब्ध
478	YEB0249961	निर्वाचक का नाम : बालस्टर सिंह पिता का नाम: रामसिंह गृह संख्या : 147 उम्र : 60 लिंग : पुरुष	फोटो उपलब्ध	479	LYC0737643	निर्वाचक का नाम : शीलाबाई पति का नाम: बालस्टरसिंह गृह संख्या : 147 उम्र : 49 लिंग : महिला	फोटो उपलब्ध	480	YEB0575555	निर्वाचक का नाम : नीरज सिंह पिता का नाम: बालिस्टर गृह संख्या : 147 उम्र : 35 लिंग : पुरुष	फोटो उपलब्ध

481	YEB1832583	निर्वाचक का नाम : शोभा तोमर पति का नाम: नीरज सिंह गृह संख्या : 147 उम्र : 34 लिंग : महिला	फोटो उपलब्ध	482	YEB1296193	निर्वाचक का नाम : सत्यवीर तोमर पिता का नाम: बालिस्टर गृह संख्या : 147 उम्र : 30 लिंग : पुरुष	फोटो उपलब्ध	483	YEB1819333	निर्वाचक का नाम : प्रियंका पति का नाम: सत्यवीर गृह संख्या : 147 उम्र : 25 लिंग : महिला	फोटो उपलब्ध
484	YEB0042713	निर्वाचक का नाम : अर्चना पति का नाम: राकेशोर गृह संख्या : 148 उम्र : 45 लिंग : महिला	फोटो उपलब्ध	485	YEB1669852	निर्वाचक का नाम : अवधबिहारी पिता का नाम: आशाराम गृह संख्या : 148 उम्र : 44 लिंग : पुरुष	फोटो उपलब्ध	486	YEB0010199	निर्वाचक का नाम : शारदा पति का नाम: अवध बिहारी गृह संख्या : 148 उम्र : 42 लिंग : महिला	फोटो उपलब्ध
487	YEB2210300	निर्वाचक का नाम : आकाश शर्मा पिता का नाम: रामकिशोर शर्मा गृह संख्या : 148 उम्र : 24 लिंग : पुरुष	फोटो उपलब्ध	488	LYC0735944	निर्वाचक का नाम : कोकिला पति का नाम: मुलायमसिंह गृह संख्या : 149 उम्र : 69 लिंग : महिला	फोटो उपलब्ध	489	YEB1669845	निर्वाचक का नाम : गुलाबकुंअरि पति का नाम: केदारसिंह गृह संख्या : 149 उम्र : 68 लिंग : महिला	फोटो उपलब्ध
490	LYC0735787	निर्वाचक का नाम : जुगराजसिंह पिता का नाम: मुन्शीसिंह गृह संख्या : 149 उम्र : 64 लिंग : पुरुष	फोटो उपलब्ध	491	YEB1669829	निर्वाचक का नाम : मुन्नी पति का नाम: जुगराजसिंह गृह संख्या : 149 उम्र : 62 लिंग : महिला	फोटो उपलब्ध	492	YEB1361732	निर्वाचक का नाम : निशा पति का नाम: संजीव गृह संख्या : 149 उम्र : 48 लिंग : महिला	फोटो उपलब्ध
493	YEB1670009	निर्वाचक का नाम : संजीव पिता का नाम: मुलायमसिंह गृह संख्या : 149 उम्र : 44 लिंग : पुरुष	फोटो उपलब्ध	494	YEB0575571	निर्वाचक का नाम : आरती देवी पति का नाम: जितेन्द्र गृह संख्या : 149 उम्र : 42 लिंग : महिला	फोटो उपलब्ध	495	LYC1091982	निर्वाचक का नाम : जितेन्द्र सिंह पिता का नाम: केदार सिंह गृह संख्या : 149 उम्र : 39 लिंग : पुरुष	फोटो उपलब्ध
496	YEB1265602	निर्वाचक का नाम : शिवलता पति का नाम: दीप सिंह गृह संख्या : 149 उम्र : 31 लिंग : महिला	फोटो उपलब्ध	497	YEB1390566	निर्वाचक का नाम : मिथलेश तोमर पति का नाम: अनिलसिंह गृह संख्या : 149 उम्र : 31 लिंग : महिला	फोटो उपलब्ध	498	YEB0842500	निर्वाचक का नाम : सुनील सिंह पिता का नाम: जुगरा सिंह तोमर गृह संख्या : १४९ उम्र : 30 लिंग : पुरुष	फोटो उपलब्ध
499	YEB2238186	निर्वाचक का नाम : प्रांशु तोमर पिता का नाम: जितेन्द्र सिंह तोमर गृह संख्या : 149 उम्र : 24 लिंग : महिला	फोटो उपलब्ध	500	YEB2149979	निर्वाचक का नाम : मान्या तोमर पिता का नाम: जितेन्द्र सिंह तोमर गृह संख्या : 149 उम्र : 21 लिंग : महिला	फोटो उपलब्ध	501	LYC0735506	निर्वाचक का नाम : जगदीशसिंह पिता का नाम: रनसिंह गृह संख्या : 150 उम्र : 56 लिंग : पुरुष	फोटो उपलब्ध
502	LYC1091990	निर्वाचक का नाम : ऊषा पति का नाम: जगदीशसिंह गृह संख्या : 150 उम्र : 54 लिंग : महिला	फोटो उपलब्ध	503	LYC0736637	निर्वाचक का नाम : जयपालसिंह पिता का नाम: रनसिंह गृह संख्या : 150 उम्र : 46 लिंग : पुरुष	फोटो उपलब्ध	504	LYC1092006	निर्वाचक का नाम : मन्जू पति का नाम: जयपालसिंह गृह संख्या : 150 उम्र : 44 लिंग : महिला	फोटो उपलब्ध
505	LYC1337047	निर्वाचक का नाम : कुलदीप सिंह पिता का नाम: बादशाह सिंह गृह संख्या : 150 उम्र : 39 लिंग : पुरुष	फोटो उपलब्ध	506	LYC0737452	निर्वाचक का नाम : रविकला पति का नाम: कुलदीप सिंह गृह संख्या : 150 उम्र : 37 लिंग : महिला	फोटो उपलब्ध	507	YEB0144733	निर्वाचक का नाम : शेरसिंह पिता का नाम: जगदीशसिंह गृह संख्या : 150 उम्र : 35 लिंग : पुरुष	फोटो उपलब्ध
508	YEB1473057	निर्वाचक का नाम : रसना पति का नाम: शेरसिंह गृह संख्या : 150 उम्र : 35 लिंग : महिला	फोटो उपलब्ध	509	YEB0842518	निर्वाचक का नाम : प्रदीप सिंह तोमर पिता का नाम: जयपाल सिंह तोमर गृह संख्या : १५० उम्र : 33 लिंग : पुरुष	फोटो उपलब्ध	510	YEB1469196	निर्वाचक का नाम : अनिल सिंग तोमर पिता का नाम: जयपाल सिंग तोमर गृह संख्या : 150 उम्र : 28 लिंग : पुरुष	फोटो उपलब्ध

511	YEB1996115	निर्वाचक का नाम : टिन्कवाल राजावत पति का नाम: प्रदीप सिंग तोमर गृह संख्या : 150 उम्र : 23 लिंग : महिला	फोटो उपलब्ध	512	LYC0736850	निर्वाचक का नाम : बादशाहसिंह पिता का नाम: विक्रमसिंह गृह संख्या : 151 उम्र : 62 लिंग : पुरुष	फोटो उपलब्ध	513	LYC1323690	निर्वाचक का नाम : राजेशसिंह पिता का नाम: बादशाहसिंह गृह संख्या : 151 उम्र : 44 लिंग : पुरुष	फोटो उपलब्ध
514	YEB1470293	निर्वाचक का नाम : उपेंद्र सिंह पिता का नाम: बादशाह गृह संख्या : 151 उम्र : 37 लिंग : पुरुष	फोटो उपलब्ध	515	YEB1473073	निर्वाचक का नाम : पिंकी पति का नाम: उपेंद्रसिंह गृह संख्या : 151 उम्र : 33 लिंग : महिला	फोटो उपलब्ध	516	YEB2151405	निर्वाचक का नाम : अजीत तोमर पिता का नाम: कुलदीप गृह संख्या : 151 उम्र : 24 लिंग : पुरुष	फोटो उपलब्ध
517	YEB1362086	निर्वाचक का नाम : मवासी सिंह पिता का नाम: नवल सिंह गृह संख्या : 152 उम्र : 86 लिंग : पुरुष	फोटो उपलब्ध	518	YEB1669951	निर्वाचक का नाम : भूदेवी पति का नाम: मवासीसिंह गृह संख्या : 152 उम्र : 79 लिंग : महिला	फोटो उपलब्ध	519	YEB1669696	निर्वाचक का नाम : भीमसेन पिता का नाम: जीतसिंह गृह संख्या : 152 उम्र : 61 लिंग : पुरुष	फोटो उपलब्ध
520	YEB1655380	निर्वाचक का नाम : सुमेरसिंह पिता का नाम: जीतसिंह गृह संख्या : 152 उम्र : 49 लिंग : पुरुष	फोटो उपलब्ध	521	YEB1655737	निर्वाचक का नाम : शकुन्तला पति का नाम: सुमेरसिंह गृह संख्या : 152 उम्र : 47 लिंग : महिला	फोटो उपलब्ध	522	YEB0220897	निर्वाचक का नाम : कल्पना पति का नाम: रिकेश गृह संख्या : 152 उम्र : 46 लिंग : महिला	फोटो उपलब्ध
523	LYC1323716	निर्वाचक का नाम : प्र काशा परि हार पति का नाम: संजय सिंह परिहार गृह संख्या : 152 उम्र : 44 लिंग : महिला	फोटो उपलब्ध	524	LYC0736918	निर्वाचक का नाम : रिकेश सिंह पिता का नाम: मवाली सिंह गृह संख्या : 152 उम्र : 42 लिंग : पुरुष	फोटो उपलब्ध	525	LYC0735258	निर्वाचक का नाम : राजकुमार सिंह पिता का नाम: मवाली सिंह गृह संख्या : 152 उम्र : 38 लिंग : पुरुष	फोटो उपलब्ध
526	LYC1323708	निर्वाचक का नाम : सविता पति का नाम: राजकुमार सिंह गृह संख्या : 152 उम्र : 37 लिंग : महिला	फोटो उपलब्ध	527	YEB1497098	निर्वाचक का नाम : रेनू पति का नाम: राजबहादुर गृह संख्या : 152 उम्र : 34 लिंग : महिला	फोटो उपलब्ध	528	YEB1390574	निर्वाचक का नाम : राधा परिहार पति का नाम: राहुलसिंह गृह संख्या : 152 उम्र : 32 लिंग : महिला	फोटो उपलब्ध
529	YEB1362144	निर्वाचक का नाम : जुली परिहार पति का नाम: नारायण सिंह गृह संख्या : 152 उम्र : 30 लिंग : महिला	फोटो उपलब्ध	530	YEB1362078	निर्वाचक का नाम : नारायण सिंह पिता का नाम: सुमेर सिंह गृह संख्या : 152 उम्र : 29 लिंग : पुरुष	फोटो उपलब्ध	531	YEB1470327	निर्वाचक का नाम : शुभम पिता का नाम: संजय सिंह परहार गृह संख्या : 152 उम्र : 27 लिंग : पुरुष	फोटो उपलब्ध
532	YEB1470335	निर्वाचक का नाम : काजल परिहार पिता का नाम: संजय सिंह परिहार गृह संख्या : 152 उम्र : 25 लिंग : महिला	फोटो उपलब्ध	533	YEB2057644	निर्वाचक का नाम : अंशुल परिहार पिता का नाम: सुमेर सिंह गृह संख्या : 152 उम्र : 23 लिंग : पुरुष	फोटो उपलब्ध	534	YEB2057651	निर्वाचक का नाम : शीतल तोमर पति का नाम: अंशुल परिहार गृह संख्या : 152 उम्र : 22 लिंग : महिला	फोटो उपलब्ध
535	YEB2102846	निर्वाचक का नाम : मोहित सिंह परिहार परिहार पिता का नाम: रिकेश सिंह गृह संख्या : 152 उम्र : 22 लिंग : पुरुष	फोटो उपलब्ध	536	LYC0735571	निर्वाचक का नाम : हरिविलास पिता का नाम: परिमालसिंह गृह संख्या : 153 उम्र : 58 लिंग : पुरुष	फोटो उपलब्ध	537	YEB0249979	निर्वाचक का नाम : बसन्ती पति का नाम: हरिविलाससिंह गृह संख्या : 153 उम्र : 56 लिंग : महिला	फोटो उपलब्ध
538	YEB0220905	निर्वाचक का नाम : योगेन्द्र पिता का नाम: हरिविलास गृह संख्या : 153 उम्र : 38 लिंग : पुरुष	फोटो उपलब्ध	539	LYC0735555	निर्वाचक का नाम : लोकेन्द्र सिंह पिता का नाम: हरिविलास सिंह गृह संख्या : 153 उम्र : 37 लिंग : पुरुष	फोटो उपलब्ध	540	YEB0220921	निर्वाचक का नाम : गीता पति का नाम: योगेन्द्र गृह संख्या : 153 उम्र : 37 लिंग : महिला	फोटो उपलब्ध

541 निर्वाचक का नाम : भारती पति का नाम: लोकेन्द्र गृह संख्या : 153 उम्र : 36 लिंग : महिला	YEB0220939 फोटो उपलब्ध	542 निर्वाचक का नाम : अरविन्द पिता का नाम: हरिविलास गृह संख्या : 153 उम्र : 35 लिंग : पुरुष	YEB0220913 फोटो उपलब्ध	543 निर्वाचक का नाम : सरिता पति का नाम: राघवेंद्र गृह संख्या : 153 उम्र : 33 लिंग : महिला	YEB1296250 फोटो उपलब्ध
544 निर्वाचक का नाम : सपना पति का नाम: अरविंद गृह संख्या : 153 उम्र : 30 लिंग : महिला	YEB1296268 फोटो उपलब्ध	545 निर्वाचक का नाम : बिटोली पति का नाम: विशम्भरसिंह गृह संख्या : 154 उम्र : 74 लिंग : महिला	YEB1655877 फोटो उपलब्ध	546 निर्वाचक का नाम : मीराबाई पति का नाम: गोविन्दसिंह गृह संख्या : 154 उम्र : 71 लिंग : महिला	YEB1655901 फोटो उपलब्ध
547 निर्वाचक का नाम : प्रेमा पति का नाम: सुरजसिंह गृह संख्या : 154 उम्र : 60 लिंग : महिला	LYC0736280 फोटो उपलब्ध	548 निर्वाचक का नाम : हरनामसिंह पिता का नाम: गोविन्दसिंह गृह संख्या : 154 उम्र : 48 लिंग : पुरुष	YEB1655943 फोटो उपलब्ध	549 निर्वाचक का नाम : शिमला पति का नाम: हरनामसिंह गृह संख्या : 154 उम्र : 47 लिंग : महिला	LYC0736603 फोटो उपलब्ध
550 निर्वाचक का नाम : शंकरसिंह पिता का नाम: विशम्भरसिंह गृह संख्या : 154 उम्र : 46 लिंग : पुरुष	LYC0735563 फोटो उपलब्ध	551 निर्वाचक का नाम : भूरेसिंह पिता का नाम: विशम्भरसिंह गृह संख्या : 154 उम्र : 44 लिंग : पुरुष	YEB1656008 फोटो उपलब्ध	552 निर्वाचक का नाम : सुशीला पति का नाम: शंकरसिंह गृह संख्या : 154 उम्र : 44 लिंग : महिला	LYC0736298 फोटो उपलब्ध
553 निर्वाचक का नाम : रमा पति का नाम: भूरेसिंह गृह संख्या : 154 उम्र : 42 लिंग : महिला	YEB0391243 फोटो उपलब्ध	554 निर्वाचक का नाम : शीलेन्द्र सिंह पिता का नाम: सुरजन सिंह गृह संख्या : 154 उम्र : 38 लिंग : पुरुष	LYC1337039 फोटो उपलब्ध	555 निर्वाचक का नाम : राजू सिंह पिता का नाम: विशम्भर सिंह गृह संख्या : 154 उम्र : 37 लिंग : पुरुष	LYC0735415 फोटो उपलब्ध
556 निर्वाचक का नाम : जितेन्द्र पिता का नाम: सुरजसिंह गृह संख्या : 154 उम्र : 37 लिंग : पुरुष	YEB0220954 फोटो उपलब्ध	557 निर्वाचक का नाम : नीरजदेवी पति का नाम: शैलेन्द्र गृह संख्या : 154 उम्र : 37 लिंग : महिला	YEB0220947 फोटो उपलब्ध	558 निर्वाचक का नाम : विनीता पति का नाम: नीलेन्द्र गृह संख्या : 154 उम्र : 36 लिंग : महिला	YEB0220970 फोटो उपलब्ध
559 निर्वाचक का नाम : अरुण सिंह तोमर पिता का नाम: शंकर सिंह तोमर गृह संख्या : 154 उम्र : 29 लिंग : पुरुष	YEB2000313 फोटो उपलब्ध	560 निर्वाचक का नाम : पूजा पति का नाम: राजूसिंह गृह संख्या : 154 उम्र : 27 लिंग : महिला	YEB1466713 फोटो उपलब्ध	561 निर्वाचक का नाम : नार्गेन्द्र सिंह पिता का नाम: हरनाम सिंह गृह संख्या : 154 उम्र : 26 लिंग : पुरुष	YEB2172096 फोटो उपलब्ध
562 निर्वाचक का नाम : कौशल सिंह तोमर पिता का नाम: हरनाम सिंह गृह संख्या : 154 उम्र : 24 लिंग : पुरुष	YEB2172112 फोटो उपलब्ध	563 निर्वाचक का नाम : अजय सिंग पिता का नाम: शंकर सिंग गृह संख्या : 154 उम्र : 22 लिंग : पुरुष	YEB1976406 फोटो उपलब्ध	564 निर्वाचक का नाम : रतन सिंह तोमर पिता का नाम: कंचन सिंह गृह संख्या : 155 उम्र : 66 लिंग : पुरुष	YEB1757046 फोटो उपलब्ध
565 निर्वाचक का नाम : आशा पति का नाम: केशवसिंह गृह संख्या : 155 उम्र : 56 लिंग : महिला	LYC1323625 फोटो उपलब्ध	566 निर्वाचक का नाम : सरोज पति का नाम: कुन्दनसिंह गृह संख्या : 155 उम्र : 52 लिंग : महिला	LYC1323633 फोटो उपलब्ध	567 निर्वाचक का नाम : सन्तोषसिंह पिता का नाम: कुन्दनसिंह गृह संख्या : 155 उम्र : 44 लिंग : पुरुष	LYC0737692 फोटो उपलब्ध
568 निर्वाचक का नाम : रतनादेवी पति का नाम: संतोष सिंह गृह संख्या : 155 उम्र : 42 लिंग : महिला	LYC1323641 फोटो उपलब्ध	569 निर्वाचक का नाम : सुनील सिंह पिता का नाम: कुन्दन सिंह गृह संख्या : 155 उम्र : 39 लिंग : पुरुष	LYC1337054 फोटो उपलब्ध	570 निर्वाचक का नाम : राघवेन्द्र सिंह पिता का नाम: केशव सिंह गृह संख्या : 155 उम्र : 38 लिंग : पुरुष	YEB0575597 फोटो उपलब्ध

571 निर्वाचक का नाम : रेनु पति का नाम: सुनील सिंह गृह संख्या : 155 उम्र : 38 लिंग : महिला	LYC1337013 फोटो उपलब्ध	572 निर्वाचक का नाम : अनिल सिंह पिता का नाम: कुन्दन सिंह गृह संख्या : 155 उम्र : 37 लिंग : पुरुष	LYC1336999 फोटो उपलब्ध	573 निर्वाचक का नाम : धर्मेन्द्र सिंह पिता का नाम: रतन सिंह गृह संख्या : 155 उम्र : 37 लिंग : पुरुष	YEB0575613 फोटो उपलब्ध
574 निर्वाचक का नाम : नीलू पति का नाम: अनिलसिंह गृह संख्या : 155 उम्र : 37 लिंग : महिला	YEB1390590 फोटो उपलब्ध	575 निर्वाचक का नाम : मंजूदेवी पति का नाम: धर्मेन्द्र सिंह गृह संख्या : 155 उम्र : 35 लिंग : महिला	YEB0575605 फोटो उपलब्ध	576 निर्वाचक का नाम : ज्योति पति का नाम: राघवेन्द्र सिंह गृह संख्या : 155 उम्र : 33 लिंग : महिला	YEB1390582 फोटो उपलब्ध
577 निर्वाचक का नाम : निशुसिंह तोमर पिता का नाम: केशव सिंह तोमर गृह संख्या : 155 उम्र : 23 लिंग : पुरुष	YEB2100691 फोटो उपलब्ध	578 निर्वाचक का नाम : अमन तोमर पिता का नाम: सुनील तोमर गृह संख्या : 155 उम्र : 20 लिंग : पुरुष	YEB2135317 फोटो उपलब्ध	579 निर्वाचक का नाम : पूरनसिंह पिता का नाम: ज्ञानसिंह गृह संख्या : 156 उम्र : 66 लिंग : पुरुष	LYC0737676 फोटो उपलब्ध
580 निर्वाचक का नाम : मुञ्जी पति का नाम: पूरनसिंह गृह संख्या : 156 उम्र : 64 लिंग : महिला	LYC1323617 फोटो उपलब्ध	581 निर्वाचक का नाम : बृजराज सिंह पिता का नाम: पूरन सिंह गृह संख्या : 156 उम्र : 34 लिंग : पुरुष	YEB0575647 फोटो उपलब्ध	582 निर्वाचक का नाम : सपना देवी पति का नाम: गिराजि सिंह गृह संख्या : 156 उम्र : 34 लिंग : महिला	YEB0691857 फोटो उपलब्ध
583 निर्वाचक का नाम : भूरेसिंह पिता का नाम: माखनसिंह गृह संख्या : 157 उम्र : 46 लिंग : पुरुष	LYC1336965 फोटो उपलब्ध	584 निर्वाचक का नाम : सुनीता पति का नाम: भूरेसिंह गृह संख्या : 157 उम्र : 45 लिंग : महिला	LYC1323567 फोटो उपलब्ध	585 निर्वाचक का नाम : सुखपालसिंह पिता का नाम: माखनसिंह गृह संख्या : 157 उम्र : 44 लिंग : पुरुष	LYC0736074 फोटो उपलब्ध
586 निर्वाचक का नाम : सुषमा पति का नाम: सुखपालसिंह गृह संख्या : 157 उम्र : 44 लिंग : महिला	LYC1323575 फोटो उपलब्ध	587 निर्वाचक का नाम : कल्पना पति का नाम: रामपालसिंह गृह संख्या : 157 उम्र : 38 लिंग : महिला	LYC1323583 फोटो उपलब्ध	588 निर्वाचक का नाम : मोनू सिंह पिता का नाम: सुखपाल सिंह गृह संख्या : 157 उम्र : 34 लिंग : पुरुष	YEB0575621 फोटो उपलब्ध
589 निर्वाचक का नाम : राहुल सिंह पिता का नाम: भूर सिंह गृह संख्या : 157 उम्र : 31 लिंग : पुरुष	YEB0691832 फोटो उपलब्ध	590 निर्वाचक का नाम : मंजू पति का नाम: राहुलसिंह तोमर गृह संख्या : 157 उम्र : 30 लिंग : महिला	YEB1390467 फोटो उपलब्ध	591 निर्वाचक का नाम : रुचि तोमर पति का नाम: मोनू सिंह तोमर गृह संख्या : 157 उम्र : 28 लिंग : महिला	YEB1265610 फोटो उपलब्ध
592 निर्वाचक का नाम : मुलायमसिंह पिता का नाम: लालसिंह गृह संख्या : 158 उम्र : 64 लिंग : पुरुष	LYC0735597 फोटो उपलब्ध	593 निर्वाचक का नाम : संजयसिंह पिता का नाम: सोबरनसिंह गृह संख्या : 158 उम्र : 46 लिंग : पुरुष	LYC0735399 फोटो उपलब्ध	594 निर्वाचक का नाम : सीमा पति का नाम: संजय गृह संख्या : 158 उम्र : 44 लिंग : महिला	YEB1652957 फोटो उपलब्ध
595 निर्वाचक का नाम : समशेर सिंह पिता का नाम: मुलायम सिंह गृह संख्या : 158 उम्र : 34 लिंग : पुरुष	YEB0575662 फोटो उपलब्ध	596 निर्वाचक का नाम : बेबी देवी पति का नाम: समशेर सिंह गृह संख्या : 158 उम्र : 33 लिंग : महिला	YEB0691766 फोटो उपलब्ध	597 निर्वाचक का नाम : सरवेन्द्र सिंह पिता का नाम: मुलायम सिंह गृह संख्या : 158 उम्र : 31 लिंग : पुरुष	YEB0691774 फोटो उपलब्ध
598 निर्वाचक का नाम : दीपक सिंह तोमर पिता का नाम: संजय सिंह तोमर गृह संख्या : १५८ उम्र : 30 लिंग : पुरुष	YEB0842526 फोटो उपलब्ध	599 निर्वाचक का नाम : राखी देवी पति का नाम: सर्वेन्द्रसिंह गृह संख्या : 158 उम्र : 28 लिंग : महिला	YEB1466739 फोटो उपलब्ध	600 निर्वाचक का नाम : हिमांशु पिता का नाम: संजय तोमर गृह संख्या : 158 उम्र : 27 लिंग : पुरुष	YEB1296201 फोटो उपलब्ध

601	YEB1936657	निर्वाचक का नाम : बलराम सिंह तोमर पिता का नाम: संजय सिंह गृह संख्या : 158 उम्र : 22 लिंग : पुरुष	फोटो उपलब्ध	602	YEB1652981	निर्वाचक का नाम : सावित्री पति का नाम: अमरसिंह गृह संख्या : 160 उम्र : 69 लिंग : महिला	फोटो उपलब्ध	603	LYC0736876	निर्वाचक का नाम : भोलाराम पिता का नाम: जोरसिंह गृह संख्या : 160 उम्र : 51 लिंग : पुरुष	फोटो उपलब्ध
604	LYC1323518	निर्वाचक का नाम : मृगनेनी पति का नाम: कुअरसिंह गृह संख्या : 160 उम्र : 49 लिंग : महिला	फोटो उपलब्ध	605	YEB1655505	निर्वाचक का नाम : सुमन पति का नाम: भोलाराम गृह संख्या : 160 उम्र : 48 लिंग : महिला	फोटो उपलब्ध	606	LYC1323534	निर्वाचक का नाम : सतेन्द्र सिंह पिता का नाम: अमर सिंह गृह संख्या : 160 उम्र : 39 लिंग : पुरुष	फोटो उपलब्ध
607	YEB0575639	निर्वाचक का नाम : लोकेन्द्र सिंह पिता का नाम: भोलाराम गृह संख्या : 160 उम्र : 38 लिंग : पुरुष	फोटो उपलब्ध	608	LYC1323542	निर्वाचक का नाम : राखी पति का नाम: सत्येंद्र सिंह तोमर गृह संख्या : 160 उम्र : 38 लिंग : महिला	फोटो उपलब्ध	609	YEB1276906	निर्वाचक का नाम : साधना देवी पति का नाम: लोकेन्द्र गृह संख्या : 160 उम्र : 30 लिंग : महिला	फोटो उपलब्ध
610	YEB2003879	निर्वाचक का नाम : अंकित तोमर पिता का नाम: भोलाराम गृह संख्या : 160 उम्र : 22 लिंग : पुरुष	फोटो उपलब्ध	611	YEB2122083	निर्वाचक का नाम : सुरभि पति का नाम: विनय सिंह गृह संख्या : 160 उम्र : 22 लिंग : महिला	फोटो उपलब्ध	612	LYC1568344	निर्वाचक का नाम : औमवती पति का नाम: उदयवीर गृह संख्या : 112 उम्र : 65 लिंग : महिला	फोटो उपलब्ध
613	LYC1568328	निर्वाचक का नाम : सुषमा तोमर पति का नाम: ध्रुव सिंह गृह संख्या : 111 उम्र : 56 लिंग : महिला	फोटो उपलब्ध	614	LYC1568351	निर्वाचक का नाम : सुनील कुमार पिता का नाम: केदार सिंह गृह संख्या : 122 उम्र : 39 लिंग : पुरुष	फोटो उपलब्ध	615	LYC1568302	निर्वाचक का नाम : देवेन्द्र पिता का नाम: नाथूराम गृह संख्या : 96 उम्र : 38 लिंग : पुरुष	फोटो उपलब्ध
616	LYC1568369	निर्वाचक का नाम : प्रेमवती पति का नाम: सुनील कुमार गृह संख्या : 122 उम्र : 38 लिंग : महिला	फोटो उपलब्ध	617	LYC1568310	निर्वाचक का नाम : रेखा पति का नाम: शिशुपाल सिंह गृह संख्या : 96 उम्र : 37 लिंग : महिला	फोटो उपलब्ध	618	LYC1568385	निर्वाचक का नाम : राहुल सिंह पिता का नाम: भीमसेन सिंह गृह संख्या : 152 उम्र : 37 लिंग : पुरुष	फोटो उपलब्ध
619	LYC1568419	निर्वाचक का नाम : नीलेन्द्र सिंह पिता का नाम: सूरज सिंह गृह संख्या : 154 उम्र : 37 लिंग : पुरुष	फोटो उपलब्ध	620	LYC1568393	निर्वाचक का नाम : राजवहादुर सिंह सिंह पिता का नाम: भीम सेन गृह संख्या : 152 उम्र : 36 लिंग : पुरुष	फोटो उपलब्ध	621	LYC1568401	निर्वाचक का नाम : राघवेन्द्र पिता का नाम: हरिविलास गृह संख्या : 153 उम्र : 36 लिंग : पुरुष	फोटो उपलब्ध
622	YEB2066991	निर्वाचक का नाम : सत्यम ओझा ओझा पति का नाम: रामसुंदर गृह संख्या : मंजू सविता उम्र : 23 लिंग : महिला	फोटो उपलब्ध								

विधान सभा क्षेत्र की संख्या व नाम : 7-दिमनी
घटक I - परिवर्धन सूची 1 (23-12-2025 से 21-02-2026 तक)

623	1	YEB2259950
निर्वाचक का नाम : सोना देवी पति का नाम: विवेक सिंह तोमर गृह संख्या : 119, उम्र : 28 लिंग : महिला		
		फोटो उपलब्ध

624	1	YEB2264984
निर्वाचक का नाम : मोहिनी परिहार पिता का नाम: रिकेश परिहार गृह संख्या : 152 उम्र : 19 लिंग : महिला		
		फोटो उपलब्ध

625	1	YEB2273084
निर्वाचक का नाम : भूपेन्द्र सिंह तोमर पिता का नाम: शिवराज सिंह गृह संख्या : 112, भोनपुरा उम्र : 19 लिंग : पुरुष		
		फोटो उपलब्ध

626	1	YEB2273779
निर्वाचक का नाम : आरती कुशवाह पति का नाम: सुनील सिंह कुशवाह गृह संख्या : 89 उम्र : 24 लिंग : महिला		
		फोटो उपलब्ध

627	1	YEB2273803
निर्वाचक का नाम : दीक्षा तोमर पिता का नाम: संजीव सिंह तोमर गृह संख्या : 149 उम्र : 18 लिंग : महिला		
		फोटो उपलब्ध

628	1	YEB2274082
निर्वाचक का नाम : खुशी तोमर पिता का नाम: संजीव सिंह तोमर गृह संख्या : 149 उम्र : 18 लिंग : महिला		
		फोटो उपलब्ध

629	1	YEB2276178
निर्वाचक का नाम : अंजू परमार पति का नाम: अनिल सिंह तोमर गृह संख्या : 150 उम्र : 19 लिंग : महिला		
		फोटो उपलब्ध

निर्वाचकों का विवरण :							
A) मतदाताओं की संख्या :							
	नामावली का प्रकार	निर्वाचक नामावली की पहचान :	मतदाताओं की संख्या :				
			पुरुष	महिला	तृतीय लिंग	कुल	
I	मूल	मूल नामावली	विशेष गहन पुनरीक्षण 2026 की मूल नामावली एवं समस्त अनुपूरकों को एकीकृत कर	333	289	0	622
II	घटक I - परिवर्धन सूची	पूरक 1	विशेष गहन पुनरीक्षण - 2026	1	6	0	7
III	घटक II - विलोपन सूची	पूरक 1	विशेष गहन पुनरीक्षण - 2026	1	0	0	1
IV	लिंग में संशोधन के कारण अंतर			0	0	0	0
पुनरीक्षण के बाद इस नामावली में शुद्ध निर्वाचक (I+II-III+IV)				333	295	0	628
B) संशोधनों की संख्या :							
नामावली का प्रकार	निर्वाचक नामावली की पहचान :	संशोधनों की संख्या :					
पूरक 1	विशेष गहन पुनरीक्षण - 2026	3					

निर्वाचक रजिस्ट्रीकरण अधिकारी द्वारा जारी

E-मृत्यु, S-स्थानांतरित, R-दोहरी प्रविष्टि, M-लापता, Q-अहर्ता नहीं