

निर्वाचक नामावली 2026 S12 मध्य प्रदेश

विधान सभा क्षेत्र की संख्या, नाम व आरक्षण स्थिति : 7 - दिमनी (सामान्य)		भाग संख्या :: 277																	
संसदीय निर्वाचन क्षेत्र की संख्या, नाम व आरक्षण स्थिति, जिसमें विधान सभा निर्वाचन क्षेत्र स्थित है : 1 - मुरैना																			
1. पुनरीक्षण का विवरण																			
पुनरीक्षण का वर्ष :	2026	निर्वाचक नामावली की पहचान :																	
अर्हता तिथि :	01-01-2026	विशेष गहन पुनरीक्षण 2026 की मूल नामावली एवं समस्त अनुपूरकों को एकीकृत कर																	
पुनरीक्षण का स्वरूप :	विशेष गहन पुनरीक्षण 2026																		
प्रकाशन की तिथि :	21-02-2026																		
2. भाग व मतदान क्षेत्र का विवरण :																			
भाग में आने वाले अनुभागों की संख्या और नाम :																			
1-भोलाराम का पुरा इकहरा	<table style="width: 100%; border-collapse: collapse;"> <tr> <td style="width: 60%;">मुख्य शहर / मुख्य ग्राम</td> <td>: इकहरा</td> </tr> <tr> <td>वार्ड</td> <td>:</td> </tr> <tr> <td>पोस्ट ऑफिस</td> <td>: पुरावस खुर्द</td> </tr> <tr> <td>पुलिस थाना</td> <td>: सिहोनिया</td> </tr> <tr> <td>स्थानीय संस्था</td> <td>: इकहरा</td> </tr> <tr> <td>ब्लॉक</td> <td>: अम्बाह</td> </tr> <tr> <td>जिला</td> <td>: मुरैना</td> </tr> <tr> <td>पिन कोड</td> <td>: 476554</td> </tr> </table>			मुख्य शहर / मुख्य ग्राम	: इकहरा	वार्ड	:	पोस्ट ऑफिस	: पुरावस खुर्द	पुलिस थाना	: सिहोनिया	स्थानीय संस्था	: इकहरा	ब्लॉक	: अम्बाह	जिला	: मुरैना	पिन कोड	: 476554
मुख्य शहर / मुख्य ग्राम				: इकहरा															
वार्ड				:															
पोस्ट ऑफिस				: पुरावस खुर्द															
पुलिस थाना				: सिहोनिया															
स्थानीय संस्था	: इकहरा																		
ब्लॉक	: अम्बाह																		
जिला	: मुरैना																		
पिन कोड	: 476554																		
2-सुरेन्द्र सिंह का पुरा इकहरा																			
3-पटेल का पुरा इकहरा																			
3. मतदान केंद्र का विवरण																			
मतदान केंद्र की संख्या व नाम :	मतदान केन्द्र की विशेष हैसियत (पुरुष/महिला/सामान्य) :	सामान्य																	
277 - इकहरा	इस मतदान क्षेत्र के सहायक (ऑक्जिलियरी) मतदान केन्द्रों की संख्या :	0																	
मतदान केंद्र का भवन व पता :																			
शा0 मा0 वि0 इकहरा																			
4. मतदाताओं की संख्या :																			
आरंभिक क्रम	अंतिम क्रम	मतदाताओं की संख्या																	
संख्या	संख्या	पुरुष	महिला	तृतीय लिंग	कुल														
1	599	328	270	0	598														

निर्वाचक रजिस्ट्रीकरण अधिकारी द्वारा जारी

Nazri Naksha

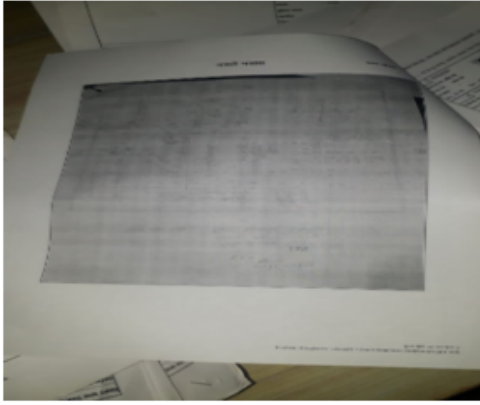

Google Map View

Polling Station Building Front View



मतदान केंद्र के सामने का फ़ोटो

Cad View

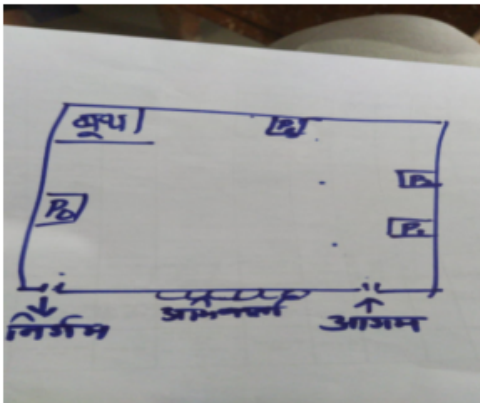

Key MAP View

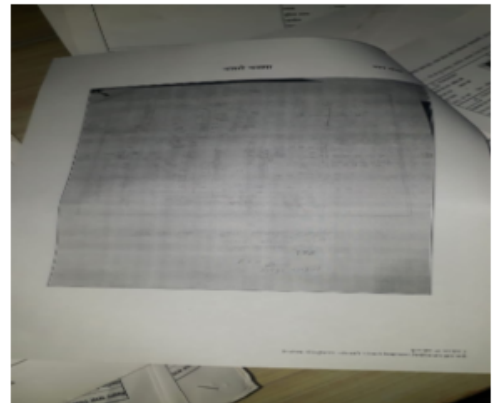

1	YEB1544287	निर्वाचक का नाम : केलाशी पति का नाम: चरणसिंह गृह संख्या : 1 उम्र : 70 लिंग : महिला	फोटो उपलब्ध	2	YEB0895607	निर्वाचक का नाम : दीनानाथ पिता का नाम: चरण सिंह गृह संख्या : 1 उम्र : 60 लिंग : पुरुष	फोटो उपलब्ध	3	YEB2176501	निर्वाचक का नाम : मदन सिंह तोमर पिता का नाम: जिलेदार सिंह गृह संख्या : 1 उम्र : 58 लिंग : पुरुष	फोटो उपलब्ध
4	YEB0895615	निर्वाचक का नाम : माधुरी पति का नाम: दीनानाथ गृह संख्या : 1 उम्र : 56 लिंग : महिला	फोटो उपलब्ध	5	YEB1544261	निर्वाचक का नाम : दिनेशसिंह पिता का नाम: जिलेदारसिंह गृह संख्या : 1 उम्र : 44 लिंग : पुरुष	फोटो उपलब्ध	6	MLX1013028	निर्वाचक का नाम : शिवराजसिंह पिता का नाम: चरणसिंह गृह संख्या : 1 उम्र : 39 लिंग : पुरुष	फोटो उपलब्ध
7	MLX1013119	निर्वाचक का नाम : अविनदेवी पति का नाम: दिनेशसिंह गृह संख्या : 1 उम्र : 39 लिंग : महिला	फोटो उपलब्ध	8	MLX1013101	निर्वाचक का नाम : मिथलेशदेवी पति का नाम: शिवराजसिंह गृह संख्या : 1 उम्र : 39 लिंग : महिला	फोटो उपलब्ध	9	YEB0696823	निर्वाचक का नाम : शिशुपालसिंह पिता का नाम: दीनानाथसिंह गृह संख्या : 1 उम्र : 35 लिंग : पुरुष	फोटो उपलब्ध
10	YEB2139186	निर्वाचक का नाम : वंचल सिंह तोमर पिता का नाम: मदन सिंह तोमर गृह संख्या : 1 उम्र : 32 लिंग : पुरुष	फोटो उपलब्ध	11	YEB2152585	निर्वाचक का नाम : ज्योति पति का नाम: शिशुपाल तोमर गृह संख्या : 1 उम्र : 26 लिंग : महिला	फोटो उपलब्ध	12	YEB2181097	निर्वाचक का नाम : रीना पति का नाम: देवराज सिंह गृह संख्या : 1 उम्र : 25 लिंग : महिला	फोटो उपलब्ध
13	YEB1838192	निर्वाचक का नाम : सुरज सिंह तोमर पिता का नाम: अरविंद्र सिंह तोमर गृह संख्या : 1 उम्र : 23 लिंग : पुरुष	फोटो उपलब्ध	14	YEB1544253	निर्वाचक का नाम : अतरसिंह पिता का नाम: रोमनसिंह गृह संख्या : 2 उम्र : 67 लिंग : पुरुष	फोटो उपलब्ध	15	YEB1546787	निर्वाचक का नाम : केलाश पति का नाम: अतरसिंह गृह संख्या : 2 उम्र : 64 लिंग : महिला	फोटो उपलब्ध
16	MLX1221589	निर्वाचक का नाम : सेलेन्द्रसिंह पिता का नाम: अतरसिंह गृह संख्या : 2 उम्र : 44 लिंग : पुरुष	फोटो उपलब्ध	17	MLX1452036	निर्वाचक का नाम : भूपेन्द्रसिंह पिता का नाम: अतरसिंह गृह संख्या : 2 उम्र : 39 लिंग : पुरुष	फोटो उपलब्ध	18	MLX1318708	निर्वाचक का नाम : सुमनदेवी पति का नाम: शैलेन्द्रसिंह गृह संख्या : 2 उम्र : 39 लिंग : महिला	फोटो उपलब्ध
19	YEB0587790	निर्वाचक का नाम : सरिता देवी पति का नाम: भुपेन्द्र गृह संख्या : 2 उम्र : 36 लिंग : महिला	फोटो उपलब्ध	20	YEB2007490	निर्वाचक का नाम : अनुज सिंग पिता का नाम: शैलेन्द्र सिंग गृह संख्या : 2 उम्र : 21 लिंग : पुरुष	फोटो उपलब्ध	21	YEB1136407	निर्वाचक का नाम : विश्वम्भरसिंह पिता का नाम: जोरसिंह गृह संख्या : 3 उम्र : 72 लिंग : पुरुष	फोटो उपलब्ध
22	MLX1452028	निर्वाचक का नाम : रामलाल पिता का नाम: बलमानसिंह गृह संख्या : 3 उम्र : 66 लिंग : पुरुष	फोटो उपलब्ध	23	YEB0334722	निर्वाचक का नाम : सुखदेवी पति का नाम: रामलाल गृह संख्या : 3 उम्र : 62 लिंग : महिला	फोटो उपलब्ध	24	YEB1136399	निर्वाचक का नाम : विश्वनाथसिंह पिता का नाम: जोरसिंह गृह संख्या : 3 उम्र : 56 लिंग : पुरुष	फोटो उपलब्ध
25	YEB0284778	निर्वाचक का नाम : फूलमती पति का नाम: विश्वम्भरसिंह गृह संख्या : 3 उम्र : 56 लिंग : महिला	फोटो उपलब्ध	26	YEB1136456	निर्वाचक का नाम : बड़ीबिटिया पति का नाम: विश्वनाथसिंह गृह संख्या : 3 उम्र : 54 लिंग : महिला	फोटो उपलब्ध	27	MLX0941120	निर्वाचक का नाम : शकुन्तला पति का नाम: राजकुमार गृह संख्या : 3 उम्र : 51 लिंग : महिला	फोटो उपलब्ध
28	MLX0940809	निर्वाचक का नाम : देवेन्द्रसिंह पिता का नाम: रामलाल गृह संख्या : 3 उम्र : 47 लिंग : पुरुष	फोटो उपलब्ध	29	YEB1136449	निर्वाचक का नाम : नीलमबाई पति का नाम: देवेन्द्रसिंह गृह संख्या : 3 उम्र : 45 लिंग : महिला	फोटो उपलब्ध	30	YEB0284786	निर्वाचक का नाम : धमेन्द्र पिता का नाम: रामलाल गृह संख्या : 3 उम्र : 44 लिंग : पुरुष	फोटो उपलब्ध

31 निर्वाचक का नाम : नीतुबाई पति का नाम: जोगेन्द्रसिंह गृह संख्या : 3 उम्र : 44 लिंग : महिला	MLX0941021 फोटो उपलब्ध	32 निर्वाचक का नाम : रुबी तोमर पति का नाम: धर्मेन्द्र सिंह तोमर गृह संख्या : 3 उम्र : 40 लिंग : महिला	YEB0292102 फोटो उपलब्ध	33 निर्वाचक का नाम : कुंवरसिंह पिता का नाम: शिवरामसिंह गृह संख्या : 3 उम्र : 39 लिंग : पुरुष	MLX1221332 फोटो उपलब्ध
34 निर्वाचक का नाम : विनोदसिंह पिता का नाम: विशंभरसिंह गृह संख्या : 3 उम्र : 38 लिंग : पुरुष	MLX0941872 फोटो उपलब्ध	35 निर्वाचक का नाम : ममतादेवी पति का नाम: कुंवरसिंह गृह संख्या : 3 उम्र : 38 लिंग : महिला	MLX1221746 फोटो उपलब्ध	36 निर्वाचक का नाम : गोपालसिंह पिता का नाम: राजकुमारसिंह गृह संख्या : 3 उम्र : 31 लिंग : पुरुष	YEB0696450 फोटो उपलब्ध
37 निर्वाचक का नाम : राघवेंद्र सिंह तोमर पिता का नाम: राजकुमार सिंह तोमर गृह संख्या : 3 उम्र : 26 लिंग : पुरुष	YEB1402452 फोटो उपलब्ध	38 निर्वाचक का नाम : शिवानी तोमर पिता का नाम: विशंभर सिंह तोमर गृह संख्या : 3 उम्र : 25 लिंग : महिला	YEB1403625 फोटो उपलब्ध	39 निर्वाचक का नाम : राहुल सिंह तोमर पिता का नाम: जोगेंद्र गृह संख्या : 3 उम्र : 25 लिंग : पुरुष	YEB1983717 फोटो उपलब्ध
40 निर्वाचक का नाम : विधान सिंह तोमर पिता का नाम: विश्वनाथ सिंह गृह संख्या : 3 उम्र : 24 लिंग : पुरुष	YEB1923325 फोटो उपलब्ध	41 निर्वाचक का नाम : शिवेंद्र सिंह तोमर पिता का नाम: देवेंद्र सिंह तोमर गृह संख्या : 3 उम्र : 24 लिंग : पुरुष	YEB1960343 फोटो उपलब्ध	42 निर्वाचक का नाम : अंकित विद्यातोमर पिता का नाम: योगेंद्र सिंह तोमर गृह संख्या : 3 उम्र : 22 लिंग : पुरुष	YEB2039865 फोटो उपलब्ध
43 निर्वाचक का नाम : शकुंतला देवी पति का नाम: जगराम सिंह गृह संख्या : 4 उम्र : 76 लिंग : महिला	MLX0941526 फोटो उपलब्ध	44 निर्वाचक का नाम : रवींद्र पिता का नाम: संग्राम गृह संख्या : 4 उम्र : 25 लिंग : पुरुष	YEB1502277 फोटो उपलब्ध	45 निर्वाचक का नाम : जलवीर पिता का नाम: रीमनसिंह गृह संख्या : 5 उम्र : 62 लिंग : पुरुष	MLX1413681 फोटो उपलब्ध
46 निर्वाचक का नाम : राजेश्वरी पति का नाम: जलवीर गृह संख्या : 5 उम्र : 61 लिंग : महिला	YEB1190453 फोटो उपलब्ध	47 निर्वाचक का नाम : जितेन्द्र पिता का नाम: जलवीर गृह संख्या : 5 उम्र : 48 लिंग : पुरुष	YEB0284794 फोटो उपलब्ध	48 निर्वाचक का नाम : लोकेन्द्र पिता का नाम: जलवीर गृह संख्या : 5 उम्र : 45 लिंग : पुरुष	YEB1190495 फोटो उपलब्ध
49 निर्वाचक का नाम : सीमादेवी पति का नाम: जितेन्द्र गृह संख्या : 5 उम्र : 44 लिंग : महिला	MLX1413699 फोटो उपलब्ध	50 निर्वाचक का नाम : कीर्तिदेवी पति का नाम: लोकेन्द्र गृह संख्या : 5 उम्र : 39 लिंग : महिला	MLX1221753 फोटो उपलब्ध	51 निर्वाचक का नाम : बिट्टनबाई पति का नाम: रसालसिंह गृह संख्या : 6 उम्र : 78 लिंग : महिला	MLX1246859 फोटो उपलब्ध
52 निर्वाचक का नाम : पुष्पादेवी पति का नाम: रमेशसिंह गृह संख्या : 6 उम्र : 54 लिंग : महिला	MLX1246875 फोटो उपलब्ध	53 निर्वाचक का नाम : गोरव पिता का नाम: रमेश गृह संख्या : 6 उम्र : 34 लिंग : पुरुष	YEB0587808 फोटो उपलब्ध	54 निर्वाचक का नाम : बाबूसिंह पिता का नाम: मुंशीसिंह गृह संख्या : 7 उम्र : 66 लिंग : पुरुष	MLX1221894 फोटो उपलब्ध
55 निर्वाचक का नाम : विमला पति का नाम: बाबूसिंह गृह संख्या : 7 उम्र : 62 लिंग : महिला	MLX1221902 फोटो उपलब्ध	56 निर्वाचक का नाम : प्रवलप्रताप पिता का नाम: बाबूसिंह गृह संख्या : 7 उम्र : 52 लिंग : पुरुष	YEB1546746 फोटो उपलब्ध	57 निर्वाचक का नाम : ताहर सिंह पिता का नाम: प्रहलाद सिंह गृह संख्या : 7 उम्र : 51 लिंग : पुरुष	YEB1190537 फोटो उपलब्ध
58 निर्वाचक का नाम : रामाबाई पति का नाम: प्रवलप्रताप गृह संख्या : 7 उम्र : 50 लिंग : महिला	YEB1190560 फोटो उपलब्ध	59 निर्वाचक का नाम : मीराबाई पति का नाम: ताहर सिंह गृह संख्या : 7 उम्र : 49 लिंग : महिला	YEB1190578 फोटो उपलब्ध	60 निर्वाचक का नाम : विमलादेवी पति का नाम: इन्द्रजीतसिंह गृह संख्या : 7 उम्र : 47 लिंग : महिला	MLX1452192 फोटो उपलब्ध

61	MLX1221886	निर्वाचक का नाम : रामायणप्रताप पिता का नाम: बाबूसिंह गृह संख्या : 7 उम्र : 46 लिंग : पुरुष	फोटो उपलब्ध	62	YEB1540699	निर्वाचक का नाम : रायसिंह पिता का नाम: प्रहलादसिंह गृह संख्या : 7 उम्र : 45 लिंग : पुरुष	फोटो उपलब्ध	63	YEB0254789	निर्वाचक का नाम : सुमनबाई पति का नाम: रायसिंह गृह संख्या : 7 उम्र : 44 लिंग : महिला	फोटो उपलब्ध
64	YEB0398487	निर्वाचक का नाम : पूजा पति का नाम: भानूप्रतापसिंह गृह संख्या : 7 उम्र : 38 लिंग : महिला	फोटो उपलब्ध	65	YEB0398495	निर्वाचक का नाम : रिकी पति का नाम: रामायणप्रतापसिंह गृह संख्या : 7 उम्र : 38 लिंग : महिला	फोटो उपलब्ध	66	YEB0398479	निर्वाचक का नाम : नागेन्द्रसिंह पिता का नाम: ताहरसिंह गृह संख्या : 7 उम्र : 36 लिंग : पुरुष	फोटो उपलब्ध
67	YEB0398503	निर्वाचक का नाम : भानूप्रतापसिंह पिता का नाम: श्रीबाबूसिंह गृह संख्या : 7 उम्र : 35 लिंग : पुरुष	फोटो उपलब्ध	68	YEB1796945	निर्वाचक का नाम : मंगल सिंह पिता का नाम: इंद्रजीत गृह संख्या : 7 उम्र : 32 लिंग : पुरुष	फोटो उपलब्ध	69	YEB0895797	निर्वाचक का नाम : राहुल सिंह पिता का नाम: प्रबल प्रताप सिंह गृह संख्या : 07 उम्र : 29 लिंग : पुरुष	फोटो उपलब्ध
70	YEB2198232	निर्वाचक का नाम : आनंद सिंह पिता का नाम: रायसिंह गृह संख्या : 7 उम्र : 29 लिंग : पुरुष	फोटो उपलब्ध	71	YEB0696831	निर्वाचक का नाम : शिवनन्दनसिंह पिता का नाम: ताहरसिंह गृह संख्या : 7 उम्र : 28 लिंग : पुरुष	फोटो उपलब्ध	72	YEB1402551	निर्वाचक का नाम : ज्योती सिकरवार पति का नाम: राहुल सिंह सिकरवार गृह संख्या : 7 उम्र : 28 लिंग : महिला	फोटो उपलब्ध
73	YEB1004191	निर्वाचक का नाम : सत्यभान सिंह पिता का नाम: इन्द्रजीत सिंह गृह संख्या : 07 उम्र : 27 लिंग : पुरुष	फोटो उपलब्ध	74	YEB1891985	निर्वाचक का नाम : रचना पति का नाम: नागेंद्र सिंग गृह संख्या : 7 उम्र : 27 लिंग : महिला	फोटो उपलब्ध	75	YEB1973122	निर्वाचक का नाम : प्रियंका सिकरवार पति का नाम: आनंद सिंग गृह संख्या : 7 उम्र : 27 लिंग : महिला	फोटो उपलब्ध
76	YEB1402494	निर्वाचक का नाम : राखी पिता का नाम: प्रबल प्रताप सिंग गृह संख्या : 7 उम्र : 25 लिंग : महिला	फोटो उपलब्ध	77	YEB1402577	निर्वाचक का नाम : शिवानी पिता का नाम: रायसिंह गृह संख्या : 7 उम्र : 25 लिंग : महिला	फोटो उपलब्ध	78	YEB2237535	निर्वाचक का नाम : गुड़िया पति का नाम: मंगल सिंह सिकरवार गृह संख्या : 07 उम्र : 25 लिंग : महिला	फोटो उपलब्ध
79	YEB1983667	निर्वाचक का नाम : शालू सिकरवार पति का नाम: सत्यभान सिंग गृह संख्या : 7 उम्र : 24 लिंग : महिला	फोटो उपलब्ध	80	YEB1190685	निर्वाचक का नाम : कमलसिंह पिता का नाम: हरिजानसिंह गृह संख्या : 8 उम्र : 71 लिंग : पुरुष	फोटो उपलब्ध	81	YEB1190693	निर्वाचक का नाम : मायादेवी पति का नाम: कमलसिंह गृह संख्या : 8 उम्र : 68 लिंग : महिला	फोटो उपलब्ध
82	MLX1451962	निर्वाचक का नाम : मोहनसिंह पिता का नाम: कमलसिंह गृह संख्या : 8 उम्र : 48 लिंग : पुरुष	फोटो उपलब्ध	83	MLX1382373	निर्वाचक का नाम : मीरा पति का नाम: मोहनसिंह गृह संख्या : 8 उम्र : 46 लिंग : महिला	फोटो उपलब्ध	84	MLX1451970	निर्वाचक का नाम : राधेश्याम पिता का नाम: कमलसिंह गृह संख्या : 8 उम्र : 45 लिंग : पुरुष	फोटो उपलब्ध
85	MLX1382381	निर्वाचक का नाम : गुडडीदेवी पति का नाम: राधेश्याम गृह संख्या : 8 उम्र : 43 लिंग : महिला	फोटो उपलब्ध	86	YEB0587857	निर्वाचक का नाम : सुनील पिता का नाम: कमल गृह संख्या : 8 उम्र : 40 लिंग : पुरुष	फोटो उपलब्ध	87	MLX1451723	निर्वाचक का नाम : परिमालसिंह पिता का नाम: कमलसिंह गृह संख्या : 8 उम्र : 40 लिंग : पुरुष	फोटो उपलब्ध
88	YEB0587873	निर्वाचक का नाम : शीलेश देवी पति का नाम: परिमाल गृह संख्या : 8 उम्र : 39 लिंग : महिला	फोटो उपलब्ध	89	YEB2115640	निर्वाचक का नाम : लाली पति का नाम: सुनील सिंह गृह संख्या : 8 उम्र : 26 लिंग : महिला	फोटो उपलब्ध	90	YEB1757277	निर्वाचक का नाम : विशाल सिंह पिता का नाम: मोहन सिंह गृह संख्या : 8 उम्र : 24 लिंग : पुरुष	फोटो उपलब्ध

91	YEB1757285	निर्वाचक का नाम : सतीश सिंह पिता का नाम: राधे श्याम सिंह गृह संख्या : 8 उम्र : 24 लिंग : पुरुष	फोटो उपलब्ध	92	YEB2115772	निर्वाचक का नाम : पारुल पति का नाम: सतीश सिंह गृह संख्या : 8 उम्र : 23 लिंग : महिला	फोटो उपलब्ध	93	MLX0941518	निर्वाचक का नाम : कमलेश पति का नाम: कलियानसिंह गृह संख्या : 9 उम्र : 56 लिंग : महिला	फोटो उपलब्ध
94	YEB0254813	निर्वाचक का नाम : बलवीर पिता का नाम: हंसराजसिंह गृह संख्या : 9 उम्र : 54 लिंग : पुरुष	फोटो उपलब्ध	95	YEB0398453	निर्वाचक का नाम : कलियानसिंह पिता का नाम: छोटेलालसिंह गृह संख्या : 9 उम्र : 54 लिंग : पुरुष	फोटो उपलब्ध	96	MLX0942086	निर्वाचक का नाम : मुज्जीबाई पति का नाम: बलवीरसिंह गृह संख्या : 9 उम्र : 51 लिंग : महिला	फोटो उपलब्ध
97	YEB0398511	निर्वाचक का नाम : रिकूसिंह पिता का नाम: कलियानसिंह गृह संख्या : 9 उम्र : 38 लिंग : पुरुष	फोटो उपलब्ध	98	YEB0051391	निर्वाचक का नाम : भूरे सिंह पिता का नाम: बलवीर सिंह गृह संख्या : 9 उम्र : 37 लिंग : पुरुष	फोटो उपलब्ध	99	YEB0696658	निर्वाचक का नाम : रामहेत सिंह पिता का नाम: बलवीर सिंह गृह संख्या : 9 उम्र : 37 लिंग : पुरुष	फोटो उपलब्ध
100	YEB0696666	निर्वाचक का नाम : वर्षा देवी पति का नाम: रामहेत सिंह गृह संख्या : 9 उम्र : 36 लिंग : महिला	फोटो उपलब्ध	101	YEB0696674	निर्वाचक का नाम : श्री कृष्ण सिंह पिता का नाम: कलियान सिंह गृह संख्या : 9 उम्र : 35 लिंग : पुरुष	फोटो उपलब्ध	102	YEB0844043	निर्वाचक का नाम : संजू सिंह पिता का नाम: कलियान सिंह गृह संख्या : 9 उम्र : 35 लिंग : पुरुष	फोटो उपलब्ध
103	YEB0844050	निर्वाचक का नाम : रजनी देवी पति का नाम: संजू सिंह गृह संख्या : 9 उम्र : 34 लिंग : महिला	फोटो उपलब्ध	104	YEB1778646	निर्वाचक का नाम : हेमा पति का नाम: भूरेसिंह गृह संख्या : 9 उम्र : 29 लिंग : महिला	फोटो उपलब्ध	105	YEB1402817	निर्वाचक का नाम : पुष्पेंद्र सिंह पिता का नाम: कल्याण सिंह गृह संख्या : 9 उम्र : 27 लिंग : पुरुष	फोटो उपलब्ध
106	MLX0942060	निर्वाचक का नाम : चम्पाबाई पति का नाम: बहोरनसिंह गृह संख्या : 10 उम्र : 74 लिंग : महिला	फोटो उपलब्ध	107	MLX0942300	निर्वाचक का नाम : उदयवीर पिता का नाम: बहोरनसिंह गृह संख्या : 10 उम्र : 61 लिंग : पुरुष	फोटो उपलब्ध	108	MLX1318682	निर्वाचक का नाम : ऊषादेवी पति का नाम: उदयवीर गृह संख्या : 10 उम्र : 58 लिंग : महिला	फोटो उपलब्ध
109	YEB1543479	निर्वाचक का नाम : वीरसिंह पिता का नाम: बहोरनसिंह गृह संख्या : 10 उम्र : 56 लिंग : पुरुष	फोटो उपलब्ध	110	YEB0254839	निर्वाचक का नाम : गुडडीबाई पति का नाम: वीरसिंह गृह संख्या : 10 उम्र : 54 लिंग : महिला	फोटो उपलब्ध	111	MLX0941823	निर्वाचक का नाम : दिनेश पिता का नाम: बहोरनसिंह गृह संख्या : 10 उम्र : 46 लिंग : पुरुष	फोटो उपलब्ध
112	MLX0942359	निर्वाचक का नाम : बृजेशसिंह पिता का नाम: बहोरनसिंह गृह संख्या : 10 उम्र : 39 लिंग : पुरुष	फोटो उपलब्ध	113	YEB0696468	निर्वाचक का नाम : रानी पिता का नाम: उदयवीरसिंह गृह संख्या : 10 उम्र : 39 लिंग : महिला	फोटो उपलब्ध	114	YEB0587865	निर्वाचक का नाम : मीना देवी पति का नाम: दिनेश गृह संख्या : 10 उम्र : 38 लिंग : महिला	फोटो उपलब्ध
115	YEB0169649	निर्वाचक का नाम : मुनेन्द्रसिंह पिता का नाम: बहोरनसिंह गृह संख्या : 10 उम्र : 36 लिंग : पुरुष	फोटो उपलब्ध	116	YEB0398537	निर्वाचक का नाम : प्रवीणसिंह पिता का नाम: उदयवीरसिंह गृह संख्या : 10 उम्र : 36 लिंग : पुरुष	फोटो उपलब्ध	117	YEB1004209	निर्वाचक का नाम : शिवम् सिंह पिता का नाम: उदय वीर सिंह गृह संख्या : 10 उम्र : 30 लिंग : पुरुष	फोटो उपलब्ध
118	YEB1540921	निर्वाचक का नाम : रामभरोषी पिता का नाम: सरमन गृह संख्या : 11 उम्र : 76 लिंग : पुरुष	फोटो उपलब्ध	119	YEB1540905	निर्वाचक का नाम : माया पति का नाम: रामभरोषी गृह संख्या : 11 उम्र : 71 लिंग : महिला	फोटो उपलब्ध	120	MLX1451921	निर्वाचक का नाम : नाथूराम पिता का नाम: रामभरोषी गृह संख्या : 11 उम्र : 52 लिंग : पुरुष	फोटो उपलब्ध

121	YEB0334730	निर्वाचक का नाम : माखन पिता का नाम: रामभरोषी गृह संख्या : 11 उम्र : 46 लिंग : पुरुष	फोटो उपलब्ध	122	YEB1136613	निर्वाचक का नाम : मवासी पिता का नाम: रामभरोषी गृह संख्या : 11 उम्र : 45 लिंग : पुरुष	फोटो उपलब्ध	123	MLX1451947	निर्वाचक का नाम : वासुदेव पिता का नाम: रामभरोषी गृह संख्या : 11 उम्र : 39 लिंग : पुरुष	फोटो उपलब्ध
124	MLX1451954	निर्वाचक का नाम : रामविलास पिता का नाम: रामभरोषी गृह संख्या : 11 उम्र : 38 लिंग : पुरुष	फोटो उपलब्ध	125	MLX1221720	निर्वाचक का नाम : गंगाबाई पति का नाम: रामविलास गृह संख्या : 11 उम्र : 38 लिंग : महिला	फोटो उपलब्ध	126	YEB1190743	निर्वाचक का नाम : श्रीराम पिता का नाम: सरमन गृह संख्या : 12 उम्र : 71 लिंग : पुरुष	फोटो उपलब्ध
127	YEB1315415	निर्वाचक का नाम : धनीराम पिता का नाम: श्रीलाल गृह संख्या : 12 उम्र : 48 लिंग : पुरुष	फोटो उपलब्ध	128	MLX1221613	निर्वाचक का नाम : निरोत्तम पिता का नाम: श्रीलाल गृह संख्या : 12 उम्र : 39 लिंग : पुरुष	फोटो उपलब्ध	129	MLX1452150	निर्वाचक का नाम : रेखा पति का नाम: निरोत्तमसिंह गृह संख्या : 12 उम्र : 38 लिंग : महिला	फोटो उपलब्ध
130	YEB1543446	निर्वाचक का नाम : रामअवतारसिंह पिता का नाम: विक्रमसिंह गृह संख्या : 13 उम्र : 71 लिंग : पुरुष	फोटो उपलब्ध	131	YEB1540897	निर्वाचक का नाम : कुन्तीदेवी पति का नाम: रामअवतारसिंह गृह संख्या : 13 उम्र : 70 लिंग : महिला	फोटो उपलब्ध	132	MLX1221498	निर्वाचक का नाम : जगदीशसिंह पिता का नाम: मुलूसिंह गृह संख्या : 13 उम्र : 66 लिंग : पुरुष	फोटो उपलब्ध
133	YEB1543438	निर्वाचक का नाम : जावित्री पति का नाम: जगदीशसिंह गृह संख्या : 13 उम्र : 63 लिंग : महिला	फोटो उपलब्ध	134	YEB1543420	निर्वाचक का नाम : रेशमबाई पति का नाम: शिवनाथसिंह गृह संख्या : 13 उम्र : 62 लिंग : महिला	फोटो उपलब्ध	135	YEB1190792	निर्वाचक का नाम : रामकरन पिता का नाम: बैजनाथसिंह गृह संख्या : 13 उम्र : 61 लिंग : पुरुष	फोटो उपलब्ध
136	YEB0254870	निर्वाचक का नाम : सूबेदार पिता का नाम: बैजनाथसिंह गृह संख्या : 13 उम्र : 58 लिंग : पुरुष	फोटो उपलब्ध	137	YEB0169318	निर्वाचक का नाम : उमिली पति का नाम: सुरेन्द्रसिंह गृह संख्या : 13 उम्र : 58 लिंग : महिला	फोटो उपलब्ध	138	YEB1190826	निर्वाचक का नाम : विटोली पति का नाम: सूबेदारसिंह गृह संख्या : 13 उम्र : 57 लिंग : महिला	फोटो उपलब्ध
139	YEB1190875	निर्वाचक का नाम : रमेश पिता का नाम: मुलूसिंह गृह संख्या : 13 उम्र : 56 लिंग : पुरुष	फोटो उपलब्ध	140	YEB1190883	निर्वाचक का नाम : रमादेवी पति का नाम: रामकरन गृह संख्या : 13 उम्र : 56 लिंग : महिला	फोटो उपलब्ध	141	MLX0941484	निर्वाचक का नाम : ऊषादेवी पति का नाम: रमेश गृह संख्या : 13 उम्र : 54 लिंग : महिला	फोटो उपलब्ध
142	YEB1543412	निर्वाचक का नाम : शिवरतन पिता का नाम: रामअवतारसिंह गृह संख्या : 13 उम्र : 52 लिंग : पुरुष	फोटो उपलब्ध	143	MLX1462126	निर्वाचक का नाम : धर्मवीर पिता का नाम: मुलूसिंह गृह संख्या : 13 उम्र : 51 लिंग : पुरुष	फोटो उपलब्ध	144	YEB1543396	निर्वाचक का नाम : रामरतनसिंह पिता का नाम: रामअवतारसिंह गृह संख्या : 13 उम्र : 50 लिंग : पुरुष	फोटो उपलब्ध
145	YEB1543370	निर्वाचक का नाम : गुडियाबाई पति का नाम: शिवरतनसिंह गृह संख्या : 13 उम्र : 49 लिंग : महिला	फोटो उपलब्ध	146	YEB1546795	निर्वाचक का नाम : अशोकसिंह पिता का नाम: रामअवतारसिंह गृह संख्या : 13 उम्र : 48 लिंग : पुरुष	फोटो उपलब्ध	147	MLX1462134	निर्वाचक का नाम : राकेश पिता का नाम: मुलूसिंह गृह संख्या : 13 उम्र : 48 लिंग : पुरुष	फोटो उपलब्ध
148	YEB1190909	निर्वाचक का नाम : थानसिंह पिता का नाम: बैजनाथसिंह गृह संख्या : 13 उम्र : 48 लिंग : पुरुष	फोटो उपलब्ध	149	YEB1190925	निर्वाचक का नाम : मुकेश पिता का नाम: सुरेन्द्रसिंह गृह संख्या : 13 उम्र : 48 लिंग : पुरुष	फोटो उपलब्ध	150	YEB1190958	निर्वाचक का नाम : ऊषादेवी पति का नाम: रामरतनसिंह गृह संख्या : 13 उम्र : 48 लिंग : महिला	फोटो उपलब्ध

151 निर्वाचक का नाम : पूनमबाई पति का नाम: राकेशसिंह गृह संख्या : 13 उम्र : 46 लिंग : महिला	MLX1462159 फोटो उपलब्ध	152 निर्वाचक का नाम : सुमनदेवी पति का नाम: सत्येन्द्रसिंह गृह संख्या : 13 उम्र : 45 लिंग : महिला	MLX1462167 फोटो उपलब्ध	153 निर्वाचक का नाम : अनिलसिंह पिता का नाम: रामअवतारसिंह गृह संख्या : 13 उम्र : 44 लिंग : पुरुष	YEB1546779 फोटो उपलब्ध
154 निर्वाचक का नाम : बेतालसिंह पिता का नाम: बैजनाथसिंह गृह संख्या : 13 उम्र : 44 लिंग : पुरुष	YEB1546753 फोटो उपलब्ध	155 निर्वाचक का नाम : मनीष पिता का नाम: सुरेन्द्रसिंह गृह संख्या : 13 उम्र : 44 लिंग : पुरुष	YEB0334748 फोटो उपलब्ध	156 निर्वाचक का नाम : उमेश पिता का नाम: जगदीशसिंह गृह संख्या : 13 उम्र : 44 लिंग : पुरुष	YEB1544105 फोटो उपलब्ध
157 निर्वाचक का नाम : सुमनबाई पति का नाम: मुकेश गृह संख्या : 13 उम्र : 44 लिंग : महिला	MLX0941476 फोटो उपलब्ध	158 निर्वाचक का नाम : सीमा पति का नाम: अशोकसिंह गृह संख्या : 13 उम्र : 44 लिंग : महिला	MLX1221548 फोटो उपलब्ध	159 निर्वाचक का नाम : नितंम देवी पति का नाम: सुनील गृह संख्या : 13 उम्र : 38 लिंग : महिला	YEB0587923 फोटो उपलब्ध
160 निर्वाचक का नाम : बसंतीबाई पति का नाम: धानसिंह गृह संख्या : 13 उम्र : 38 लिंग : महिला	MLX0941534 फोटो उपलब्ध	161 निर्वाचक का नाम : सुनील सिंह पिता का नाम: सुरेन्द्रसिंह गृह संख्या : 13 उम्र : 38 लिंग : पुरुष	YEB0254896 फोटो उपलब्ध	162 निर्वाचक का नाम : अर्चनादेवी पति का नाम: अनिलसिंह गृह संख्या : 13 उम्र : 37 लिंग : महिला	YEB0169664 फोटो उपलब्ध
163 निर्वाचक का नाम : छोटेलाल पिता का नाम: रामकरन सिंह गृह संख्या : 13 उम्र : 36 लिंग : पुरुष	YEB0696682 फोटो उपलब्ध	164 निर्वाचक का नाम : गोकुलसिंह पिता का नाम: सुवेदारसिंह गृह संख्या : 13 उम्र : 35 लिंग : पुरुष	YEB0398586 फोटो उपलब्ध	165 निर्वाचक का नाम : नीलम पति का नाम: मनीष गृह संख्या : 13 उम्र : 35 लिंग : महिला	YEB0398602 फोटो उपलब्ध
166 निर्वाचक का नाम : रघुवीर सिंह पिता का नाम: रामरतन सिंह गृह संख्या : 13 उम्र : 33 लिंग : पुरुष	YEB0447524 फोटो उपलब्ध	167 निर्वाचक का नाम : रामसिंह पिता का नाम: सूवेदारसिंह गृह संख्या : 13 उम्र : 33 लिंग : पुरुष	YEB0398594 फोटो उपलब्ध	168 निर्वाचक का नाम : मंगल सिंह पिता का नाम: रामकरन सिंह गृह संख्या : 13 उम्र : 31 लिंग : पुरुष	YEB0696690 फोटो उपलब्ध
169 निर्वाचक का नाम : नीलम देवी पिता का नाम: मंगल सिंह गृह संख्या : 13 उम्र : 30 लिंग : महिला	YEB0895979 फोटो उपलब्ध	170 निर्वाचक का नाम : रवि सिंह पिता का नाम: रमेश सिंह तोमर गृह संख्या : 13 उम्र : 28 लिंग : पुरुष	YEB1402858 फोटो उपलब्ध	171 निर्वाचक का नाम : दीपिका पति का नाम: गोकुल सिंह गृह संख्या : 13 उम्र : 28 लिंग : महिला	YEB1283175 फोटो उपलब्ध
172 निर्वाचक का नाम : माया पिता का नाम: रामरतन सिंह तोमर गृह संख्या : 13 उम्र : 28 लिंग : महिला	YEB1314236 फोटो उपलब्ध	173 निर्वाचक का नाम : विवेक तोमर पिता का नाम: राकेश तोमर गृह संख्या : 13 उम्र : 26 लिंग : पुरुष	YEB1757459 फोटो उपलब्ध	174 निर्वाचक का नाम : राहुल सिंहतोमर पिता का नाम: सत्येंद्र सिंह गृह संख्या : 13 उम्र : 26 लिंग : पुरुष	YEB1757475 फोटो उपलब्ध
175 निर्वाचक का नाम : राखी तोमर पिता का नाम: धानसिंह तोमर गृह संख्या : 13 उम्र : 25 लिंग : महिला	YEB2211803 फोटो उपलब्ध	176 निर्वाचक का नाम : अभिषेक सिंह तोमर पिता का नाम: रमेश सिंह तोमर गृह संख्या : 13 उम्र : 24 लिंग : पुरुष	YEB1778661 फोटो उपलब्ध	177 निर्वाचक का नाम : आशिकी तोमर पति का नाम: रघुवीर सिंह गृह संख्या : 13 उम्र : 24 लिंग : महिला	YEB1826890 फोटो उपलब्ध
178 निर्वाचक का नाम : बंदना तोमर माता का नाम: सुमन देवी गृह संख्या : 13 उम्र : 23 लिंग : महिला	YEB2020386 फोटो उपलब्ध	179 निर्वाचक का नाम : अक्रती तोमर माता का नाम: सुमन देवी गृह संख्या : 13 उम्र : 22 लिंग : महिला	YEB2021681 फोटो उपलब्ध	180 निर्वाचक का नाम : दीपक तोमर पिता का नाम: धानसिंह तोमर गृह संख्या : 13 उम्र : 22 लिंग : पुरुष	YEB2212371 फोटो उपलब्ध

181	YEB2175966	निर्वाचक का नाम : आकाश तोमर पिता का नाम: थान सिंह गृह संख्या : 13 उम्र : 20 लिंग : पुरुष	फोटो उपलब्ध	182	YEB2197697	निर्वाचक का नाम : सतेंद्र सिंह तोमर पिता का नाम: रामोतर सिंह गृह संख्या : 13/1 उम्र : 45 लिंग : पुरुष	फोटो उपलब्ध	183	YEB2213098	निर्वाचक का नाम : दिव्या प्रताप सिंह तोमर पिता का नाम: अशोक सिंह तोमर गृह संख्या : 13/1 उम्र : 20 लिंग : पुरुष	फोटो उपलब्ध
184	YEB1191014	निर्वाचक का नाम : रामस्वरूप पिता का नाम: भैंबरसिंह गृह संख्या : 14 उम्र : 74 लिंग : पुरुष	फोटो उपलब्ध	185	YEB1136472	निर्वाचक का नाम : सुमित्राबाई पति का नाम: रामस्वरूप गृह संख्या : 14 उम्र : 63 लिंग : महिला	फोटो उपलब्ध	186	YEB1136639	निर्वाचक का नाम : अशोकसिंह पिता का नाम: रामस्वरूप गृह संख्या : 14 उम्र : 49 लिंग : पुरुष	फोटो उपलब्ध
187	YEB1544071	निर्वाचक का नाम : उमादेवी पति का नाम: अशोकसिंह गृह संख्या : 14 उम्र : 46 लिंग : महिला	फोटो उपलब्ध	188	MLX0941369	निर्वाचक का नाम : गजराजसिंह पिता का नाम: रामस्वरूपसिंह गृह संख्या : 14 उम्र : 40 लिंग : पुरुष	फोटो उपलब्ध	189	MLX1318732	निर्वाचक का नाम : सुषमादेवी पति का नाम: गजराजसिंह गृह संख्या : 14 उम्र : 39 लिंग : महिला	फोटो उपलब्ध
190	MLX1012947	निर्वाचक का नाम : सुरजसिंह पिता का नाम: रामस्वरूप गृह संख्या : 14 उम्र : 38 लिंग : पुरुष	फोटो उपलब्ध	191	YEB0587931	निर्वाचक का नाम : सुमन देवी पति का नाम: सुरज गृह संख्या : 14 उम्र : 38 लिंग : महिला	फोटो उपलब्ध	192	MLX1012921	निर्वाचक का नाम : रनवीरसिंह पिता का नाम: सुन्दरसिंह गृह संख्या : 15 उम्र : 62 लिंग : पुरुष	फोटो उपलब्ध
193	MLX1452044	निर्वाचक का नाम : सुखवीर पिता का नाम: सुन्दरसिंह गृह संख्या : 15 उम्र : 60 लिंग : पुरुष	फोटो उपलब्ध	194	MLX1013051	निर्वाचक का नाम : सन्तोषबाई पति का नाम: रनवीरसिंह गृह संख्या : 15 उम्र : 58 लिंग : महिला	फोटो उपलब्ध	195	MLX1012962	निर्वाचक का नाम : निर्मलादेवी पति का नाम: सुखवीर गृह संख्या : 15 उम्र : 58 लिंग : महिला	फोटो उपलब्ध
196	MLX0941898	निर्वाचक का नाम : जालिम पिता का नाम: सुखवीर गृह संख्या : 15 उम्र : 39 लिंग : पुरुष	फोटो उपलब्ध	197	MLX0941856	निर्वाचक का नाम : शैलेन्द्र पिता का नाम: रनवीर सिंह गृह संख्या : 15 उम्र : 38 लिंग : पुरुष	फोटो उपलब्ध	198	YEB0587949	निर्वाचक का नाम : शशी देवी पति का नाम: जालिम गृह संख्या : 15 उम्र : 37 लिंग : महिला	फोटो उपलब्ध
199	YEB0223313	निर्वाचक का नाम : आलोक सिंह पिता का नाम: रनवीर सिंह गृह संख्या : 15 उम्र : 35 लिंग : पुरुष	फोटो उपलब्ध	200	YEB0169672	निर्वाचक का नाम : प्रियंकादेवी पति का नाम: शैलेन्द्रसिंह गृह संख्या : 15 उम्र : 35 लिंग : महिला	फोटो उपलब्ध	201	YEB0783191	निर्वाचक का नाम : अर्चना पति का नाम: आलोक सिंह गृह संख्या : 15 उम्र : 35 लिंग : महिला	फोटो उपलब्ध
202	YEB1402957	निर्वाचक का नाम : खुशबू तोमर पति का नाम: नागेंद्र सिंह तोमर गृह संख्या : 15 उम्र : 32 लिंग : महिला	फोटो उपलब्ध	203	YEB1891746	निर्वाचक का नाम : ऋतिक सिंग पिता का नाम: सुखवीर सिंग गृह संख्या : 15 उम्र : 23 लिंग : पुरुष	फोटो उपलब्ध	204	YEB1546738	निर्वाचक का नाम : सीताबाई पति का नाम: हरेन्द्रसिंह गृह संख्या : 16 उम्र : 54 लिंग : महिला	फोटो उपलब्ध
205	YEB1544055	निर्वाचक का नाम : हरेन्द्रसिंह पिता का नाम: सुन्दरसिंह गृह संख्या : 16 उम्र : 46 लिंग : पुरुष	फोटो उपलब्ध	206	YEB0587956	निर्वाचक का नाम : संदीप पिता का नाम: हरेन्द्र गृह संख्या : 16 उम्र : 36 लिंग : पुरुष	फोटो उपलब्ध	207	YEB0587881	निर्वाचक का नाम : निशी देवी पति का नाम: संदीप गृह संख्या : 16 उम्र : 34 लिंग : महिला	फोटो उपलब्ध
208	YEB0398610	निर्वाचक का नाम : नागेन्द्रसिंह पिता का नाम: सुखवीरसिंह गृह संख्या : 16 उम्र : 33 लिंग : पुरुष	फोटो उपलब्ध	209	YEB0696484	निर्वाचक का नाम : अजय सिंह पिता का नाम: हरेन्द्रसिंह गृह संख्या : 16 उम्र : 31 लिंग : पुरुष	फोटो उपलब्ध	210	YEB2043305	निर्वाचक का नाम : अम्बिका तोमर पति का नाम: अजय सिंह तोमर गृह संख्या : 16 उम्र : 28 लिंग : महिला	फोटो उपलब्ध

211	YEB1544048	निर्वाचक का नाम : रघुराजसिंह पिता का नाम: सुन्दरसिंह गृह संख्या : 17 उम्र : 66 लिंग : पुरुष	फोटो उपलब्ध	212	MLX1013069	निर्वाचक का नाम : सुधादेवी पति का नाम: रघुराजसिंह गृह संख्या : 17 उम्र : 65 लिंग : महिला	फोटो उपलब्ध	213	YEB0588004	निर्वाचक का नाम : नेहा देवी पति का नाम: दीपेन्द्र गृह संख्या : 17 उम्र : 40 लिंग : महिला	फोटो उपलब्ध
214	MLX1012954	निर्वाचक का नाम : दीपेन्द्र पिता का नाम: रघुराज सिंह गृह संख्या : 17 उम्र : 37 लिंग : पुरुष	फोटो उपलब्ध	215	YEB0587899	निर्वाचक का नाम : पूनम देवी पति का नाम: मुकेश गृह संख्या : 17 उम्र : 35 लिंग : महिला	फोटो उपलब्ध	216	YEB0398628	निर्वाचक का नाम : जीतेन्द्रसिंह पिता का नाम: रघुराजसिंह गृह संख्या : 17 उम्र : 34 लिंग : पुरुष	फोटो उपलब्ध
217	YEB0696492	निर्वाचक का नाम : अरविन्द्रसिंह पिता का नाम: रघुराजसिंह गृह संख्या : 17 उम्र : 31 लिंग : पुरुष	फोटो उपलब्ध	218	YEB1509728	निर्वाचक का नाम : मनीषा पति का नाम: जितेन्द्र सिंह गृह संख्या : 17 उम्र : 29 लिंग : महिला	फोटो उपलब्ध	219	MLX1013085	निर्वाचक का नाम : राजाबेटी पति का नाम: रामरूपसिंह गृह संख्या : 18 उम्र : 72 लिंग : महिला	फोटो उपलब्ध
220	YEB1557321	निर्वाचक का नाम : धर्मेन्द्रसिंह पिता का नाम: रामरूपसिंह गृह संख्या : 18 उम्र : 53 लिंग : पुरुष	फोटो उपलब्ध	221	MLX1013077	निर्वाचक का नाम : आशादेवी पति का नाम: धर्मेन्द्रसिंह गृह संख्या : 18 उम्र : 50 लिंग : महिला	फोटो उपलब्ध	222	YEB1557164	निर्वाचक का नाम : राघवेन्द्रसिंह पिता का नाम: रामरूपसिंह गृह संख्या : 18 उम्र : 45 लिंग : पुरुष	फोटो उपलब्ध
223	YEB1544030	निर्वाचक का नाम : देवेन्द्रसिंह पिता का नाम: रामरूपसिंह गृह संख्या : 18 उम्र : 44 लिंग : पुरुष	फोटो उपलब्ध	224	MLX1318716	निर्वाचक का नाम : कमलादेवी पति का नाम: राघवेन्द्रसिंह गृह संख्या : 18 उम्र : 44 लिंग : महिला	फोटो उपलब्ध	225	MLX1318724	निर्वाचक का नाम : बबीलादेवी पति का नाम: देवेन्द्र गृह संख्या : 18 उम्र : 41 लिंग : महिला	फोटो उपलब्ध
226	MLX1452051	निर्वाचक का नाम : सतेन्द्रसिंह पिता का नाम: रामरूपसिंह गृह संख्या : 18 उम्र : 38 लिंग : पुरुष	फोटो उपलब्ध	227	YEB0447532	निर्वाचक का नाम : विमला देवी पति का नाम: सतेन्द्र सिंह गृह संख्या : 18 उम्र : 36 लिंग : महिला	फोटो उपलब्ध	228	YEB0696500	निर्वाचक का नाम : आनंद सिंह पिता का नाम: धर्मेन्द्रसिंह गृह संख्या : 18 उम्र : 31 लिंग : पुरुष	फोटो उपलब्ध
229	YEB2016673	निर्वाचक का नाम : निराश पति का नाम: आनंद गृह संख्या : 18 उम्र : 26 लिंग : महिला	फोटो उपलब्ध	230	YEB1402643	निर्वाचक का नाम : शुभम सिंह तोमर पिता का नाम: राघवेन्द्र सिंह तोमर गृह संख्या : 18 उम्र : 25 लिंग : पुरुष	फोटो उपलब्ध	231	YEB1827856	निर्वाचक का नाम : राज सिंह पिता का नाम: राघवेन्द्र सिंह गृह संख्या : 18 उम्र : 23 लिंग : पुरुष	फोटो उपलब्ध
232	YEB1904077	निर्वाचक का नाम : आकाश सिंग पिता का नाम: धर्मेन्द्र सिंग तोमर गृह संख्या : 18 उम्र : 22 लिंग : पुरुष	फोटो उपलब्ध	233	YEB1973221	निर्वाचक का नाम : रजत सिंग पिता का नाम: राघवेन्द्र सिंग गृह संख्या : 18 उम्र : 21 लिंग : पुरुष	फोटो उपलब्ध	234	YEB2126803	निर्वाचक का नाम : विकास सिंह पिता का नाम: देवेन्द्र सिंह गृह संख्या : 18 उम्र : 21 लिंग : पुरुष	फोटो उपलब्ध
235	YEB0334755	निर्वाचक का नाम : भोलाराम पिता का नाम: रतनसिंह गृह संख्या : 19 उम्र : 74 लिंग : पुरुष	फोटो उपलब्ध	236	YEB1544022	निर्वाचक का नाम : मुन्नीदेवी पति का नाम: भोलाराम गृह संख्या : 19 उम्र : 58 लिंग : महिला	फोटो उपलब्ध	237	YEB1544014	निर्वाचक का नाम : भानुप्रताप पिता का नाम: भोलाराम गृह संख्या : 19 उम्र : 44 लिंग : पुरुष	फोटो उपलब्ध
238	MLX1221308	निर्वाचक का नाम : राधाबाई पति का नाम: भानुप्रतापसिंह गृह संख्या : 19 उम्र : 42 लिंग : महिला	फोटो उपलब्ध	239	YEB2136562	निर्वाचक का नाम : माधुरी पिता का नाम: भानुप्रताप सिंह गृह संख्या : 19 उम्र : 21 लिंग : महिला	फोटो उपलब्ध	240	YEB1541150	निर्वाचक का नाम : साधूसिंह पिता का नाम: बाबूसिंह गृह संख्या : 20 उम्र : 61 लिंग : पुरुष	फोटो उपलब्ध

241 निर्वाचक का नाम : लखपति पिता का नाम: बाबूसिंह गृह संख्या : 20 उम्र : 61 लिंग : पुरुष	YEB1546720	फोटो उपलब्ध	242 निर्वाचक का नाम : रामवती पति का नाम: साधूसिंह गृह संख्या : 20 उम्र : 56 लिंग : महिला	YEB1546712	फोटो उपलब्ध	243 निर्वाचक का नाम : केतुकीबाई पति का नाम: लखपतिसिंह गृह संख्या : 20 उम्र : 52 लिंग : महिला	MLX0942029	फोटो उपलब्ध
244 निर्वाचक का नाम : विनोदसिंह पिता का नाम: साधूसिंह गृह संख्या : 20 उम्र : 44 लिंग : पुरुष	YEB1546704	फोटो उपलब्ध	245 निर्वाचक का नाम : अपरवल पिता का नाम: लखपति गृह संख्या : 20 उम्र : 40 लिंग : पुरुष	YEB0587907	फोटो उपलब्ध	246 निर्वाचक का नाम : सरोजदेवी पति का नाम: विनोदसिंह गृह संख्या : 20 उम्र : 40 लिंग : महिला	MLX1318740	फोटो उपलब्ध
247 निर्वाचक का नाम : अंजू देवी पति का नाम: प्रमोद सिंह गृह संख्या : 20 उम्र : 38 लिंग : महिला	YEB0587964	फोटो उपलब्ध	248 निर्वाचक का नाम : प्रमोदसिंह पिता का नाम: साधूसिंह गृह संख्या : 20 उम्र : 37 लिंग : पुरुष	MLX1452101	फोटो उपलब्ध	249 निर्वाचक का नाम : चांदनी पति का नाम: अपरवल गृह संख्या : 20 उम्र : 34 लिंग : महिला	YEB0588038	फोटो उपलब्ध
250 निर्वाचक का नाम : अरविन्द सिंह पिता का नाम: लखपति सिंह गृह संख्या : 20 उम्र : 34 लिंग : पुरुष	YEB0447540	फोटो उपलब्ध	251 निर्वाचक का नाम : नेहा देवी पति का नाम: अरविंद सिंह गृह संख्या : 20 उम्र : 28 लिंग : महिला	YEB1238823	फोटो उपलब्ध	252 निर्वाचक का नाम : गोरशदेवी पति का नाम: नरेश गृह संख्या : 21 उम्र : 56 लिंग : महिला	MLX1318757	फोटो उपलब्ध
253 निर्वाचक का नाम : पुतू सिंह पिता का नाम: होतम सिंह गृह संख्या : 21 उम्र : 50 लिंग : पुरुष	YEB1328632	फोटो उपलब्ध	254 निर्वाचक का नाम : रमेशसिंह पिता का नाम: होतमसिंह गृह संख्या : 21 उम्र : 49 लिंग : पुरुष	MLX1221373	फोटो उपलब्ध	255 निर्वाचक का नाम : सुरेशसिंह पिता का नाम: अविलाख गृह संख्या : 21 उम्र : 49 लिंग : पुरुष	MLX0941286	फोटो उपलब्ध
256 निर्वाचक का नाम : माया पति का नाम: सुरेशसिंह गृह संख्या : 21 उम्र : 49 लिंग : महिला	MLX0941377	फोटो उपलब्ध	257 निर्वाचक का नाम : नरेश पिता का नाम: होतमसिंह गृह संख्या : 21 उम्र : 48 लिंग : पुरुष	MLX1221365	फोटो उपलब्ध	258 निर्वाचक का नाम : सरोजबाई पति का नाम: रमेशसिंह गृह संख्या : 21 उम्र : 47 लिंग : महिला	YEB1543768	फोटो उपलब्ध
259 निर्वाचक का नाम : मुन्नीदेवी पति का नाम: यदुवीर गृह संख्या : 21 उम्र : 44 लिंग : महिला	MLX0941385	फोटो उपलब्ध	260 निर्वाचक का नाम : राधाकृष्णसिंह पिता का नाम: सुरेशसिंह गृह संख्या : 21 उम्र : 39 लिंग : पुरुष	MLX0942318	फोटो उपलब्ध	261 निर्वाचक का नाम : अमित सिंह तोमार पिता का नाम: सुरेश सिंह तोमार गृह संख्या : 21 उम्र : 39 लिंग : पुरुष	YEB0895789	फोटो उपलब्ध
262 निर्वाचक का नाम : नीलमबाई पति का नाम: राधाकृष्ण गृह संख्या : 21 उम्र : 38 लिंग : महिला	YEB0254946	फोटो उपलब्ध	263 निर्वाचक का नाम : अनिल सिंह पिता का नाम: सुरेश सिंह गृह संख्या : 21 उम्र : 30 लिंग : पुरुष	YEB0895748	फोटो उपलब्ध	264 निर्वाचक का नाम : राहुल सिंह तोमर पिता का नाम: रमेश सिंह तोमर गृह संख्या : 21 उम्र : 30 लिंग : पुरुष	YEB1004183	फोटो उपलब्ध
265 निर्वाचक का नाम : संदीप सिंह पिता का नाम: पुतू सिंह तोमर गृह संख्या : 21 उम्र : 27 लिंग : पुरुष	YEB1014851	फोटो उपलब्ध	266 निर्वाचक का नाम : तारा पिता का नाम: रमेश गृह संख्या : 21 उम्र : 26 लिंग : महिला	YEB1502210	फोटो उपलब्ध	267 निर्वाचक का नाम : सोनम पति का नाम: संदीप सिंह गृह संख्या : 21 उम्र : 26 लिंग : महिला	YEB1891894	फोटो उपलब्ध
268 निर्वाचक का नाम : प्रियंका तोमर पिता का नाम: नरेश तोमर गृह संख्या : 21 उम्र : 25 लिंग : महिला	YEB1509769	फोटो उपलब्ध	269 निर्वाचक का नाम : रामपाल सिंह पिता का नाम: नरेश सिंह गृह संख्या : 21 उम्र : 24 लिंग : पुरुष	YEB1796879	फोटो उपलब्ध	270 निर्वाचक का नाम : लक्ष्मी देवी पति का नाम: राहुल सिंह गृह संख्या : 21 उम्र : 21 लिंग : महिला	YEB2041507	फोटो उपलब्ध

271	MLX0941419	निर्वाचक का नाम : संतोषकुमारी पति का नाम: जदवीर गृह संख्या : 22 उम्र : 61 लिंग : महिला	फोटो उपलब्ध	272	MLX1413764	निर्वाचक का नाम : दीवान पिता का नाम: अविनाश गृह संख्या : 22 उम्र : 58 लिंग : पुरुष	फोटो उपलब्ध	273	YEB1557131	निर्वाचक का नाम : सुरेन्द्र पिता का नाम: अविनाश गृह संख्या : 22 उम्र : 56 लिंग : पुरुष	फोटो उपलब्ध
274	MLX0941278	निर्वाचक का नाम : ओमवीर पिता का नाम: अविनाश गृह संख्या : 22 उम्र : 55 लिंग : पुरुष	फोटो उपलब्ध	275	MLX0941393	निर्वाचक का नाम : सावित्रीदेवी पति का नाम: सुरेन्द्र गृह संख्या : 22 उम्र : 54 लिंग : महिला	फोटो उपलब्ध	276	MLX0940924	निर्वाचक का नाम : यदुवीर पिता का नाम: अविनाश गृह संख्या : 22 उम्र : 48 लिंग : पुरुष	फोटो उपलब्ध
277	YEB0587972	निर्वाचक का नाम : मोहन सिंह पिता का नाम: सुरेन्द्र गृह संख्या : 22 उम्र : 39 लिंग : पुरुष	फोटो उपलब्ध	278	YEB0588228	निर्वाचक का नाम : संजूदेवी पति का नाम: मोहन सिंह गृह संख्या : 22 उम्र : 37 लिंग : महिला	फोटो उपलब्ध	279	YEB0398636	निर्वाचक का नाम : सोनूसिंह पिता का नाम: सुरेन्द्रसिंह गृह संख्या : 22 उम्र : 36 लिंग : पुरुष	फोटो उपलब्ध
280	YEB0588236	निर्वाचक का नाम : रागिनीदेवी पति का नाम: सोनू सिंह गृह संख्या : 22 उम्र : 34 लिंग : महिला	फोटो उपलब्ध	281	YEB0895805	निर्वाचक का नाम : संदीप सिंह पिता का नाम: जदुविर सिंह गृह संख्या : 22 उम्र : 33 लिंग : पुरुष	फोटो उपलब्ध	282	YEB0895813	निर्वाचक का नाम : जुली पति का नाम: संदीप सिंह गृह संख्या : 22 उम्र : 31 लिंग : महिला	फोटो उपलब्ध
283	YEB1427277	निर्वाचक का नाम : अभिषेक सिंह तोमर पिता का नाम: यदुवीर सिंह तोमर गृह संख्या : 22 उम्र : 25 लिंग : पुरुष	फोटो उपलब्ध	284	YEB2171569	निर्वाचक का नाम : कु वर्षा तोमर पिता का नाम: ओमवीर सिंह गृह संख्या : 22 उम्र : 25 लिंग : महिला	फोटो उपलब्ध	285	YEB2171536	निर्वाचक का नाम : अनुराग सिंह तोमर पिता का नाम: ओमवीर सिंह तोमर गृह संख्या : 22 उम्र : 24 लिंग : पुरुष	फोटो उपलब्ध
286	YEB1976141	निर्वाचक का नाम : विवेक सिंग तोमर पिता का नाम: यदुवीर सिंग तोमर गृह संख्या : 22 उम्र : 23 लिंग : पुरुष	फोटो उपलब्ध	287	YEB2162691	निर्वाचक का नाम : काजल तोमर पिता का नाम: राधा कृष्ण सिंह तोमर गृह संख्या : 22 उम्र : 23 लिंग : महिला	फोटो उपलब्ध	288	YEB2162733	निर्वाचक का नाम : रुद्र तोमर पिता का नाम: राधा कृष्ण सिंह तोमर गृह संख्या : 22 उम्र : 21 लिंग : पुरुष	फोटो उपलब्ध
289	YEB2039857	निर्वाचक का नाम : रानी तोमर पति का नाम: अभिषेक सिंग तोमर गृह संख्या : 22 उम्र : 20 लिंग : महिला	फोटो उपलब्ध	290	YEB0254961	निर्वाचक का नाम : जगदेवी पति का नाम: गोपीसिंह गृह संख्या : 23 उम्र : 76 लिंग : महिला	फोटो उपलब्ध	291	YEB1553502	निर्वाचक का नाम : उम्मेदसिंह पिता का नाम: भारतसिंह गृह संख्या : 23 उम्र : 62 लिंग : पुरुष	फोटो उपलब्ध
292	MLX0940932	निर्वाचक का नाम : गायत्रीदेवी पति का नाम: विजयवीर गृह संख्या : 23 उम्र : 58 लिंग : महिला	फोटो उपलब्ध	293	YEB1553528	निर्वाचक का नाम : रेखादेवी पति का नाम: उम्मेदसिंह गृह संख्या : 23 उम्र : 52 लिंग : महिला	फोटो उपलब्ध	294	YEB1556760	निर्वाचक का नाम : विजयवीर पिता का नाम: गोपीसिंह गृह संख्या : 23 उम्र : 51 लिंग : पुरुष	फोटो उपलब्ध
295	MLX0941294	निर्वाचक का नाम : जनवेद पिता का नाम: भारतसिंह गृह संख्या : 23 उम्र : 50 लिंग : पुरुष	फोटो उपलब्ध	296	YEB1557875	निर्वाचक का नाम : सावित्री पति का नाम: जनवेदसिंह गृह संख्या : 23 उम्र : 48 लिंग : महिला	फोटो उपलब्ध	297	MLX1452085	निर्वाचक का नाम : मनोजसिंह पिता का नाम: गोपीसिंह गृह संख्या : 23 उम्र : 41 लिंग : पुरुष	फोटो उपलब्ध
298	MLX1382399	निर्वाचक का नाम : हरपालसिंह पिता का नाम: गोपीसिंह गृह संख्या : 23 उम्र : 39 लिंग : पुरुष	फोटो उपलब्ध	299	MLX1221712	निर्वाचक का नाम : गुडियादेवी पति का नाम: मनोजसिंह गृह संख्या : 23 उम्र : 39 लिंग : महिला	फोटो उपलब्ध	300	YEB1826668	निर्वाचक का नाम : संदीप सिंह तोमर पिता का नाम: शिवनाथ सिंह गृह संख्या : 23 उम्र : 38 लिंग : पुरुष	फोटो उपलब्ध

301 निर्वाचक का नाम : रैनुदेवी पिता का नाम: हरपालसिंह गृह संख्या : 23 उम्र : 35 लिंग : महिला	YEB0398644 फोटो उपलब्ध	302 निर्वाचक का नाम : रोशनसिंह पिता का नाम: जनवेदसिंह गृह संख्या : 23 उम्र : 34 लिंग : पुरुष	YEB0398651 फोटो उपलब्ध	303 निर्वाचक का नाम : मोनू सिंह पिता का नाम: उम्मेद सिंह गृह संख्या : 23 उम्र : 31 लिंग : पुरुष	YEB0696633 फोटो उपलब्ध
304 निर्वाचक का नाम : बीरेन्द्र सिंह पिता का नाम: उम्मेद सिंह गृह संख्या : 23 उम्र : 30 लिंग : पुरुष	YEB0826727 फोटो उपलब्ध	305 निर्वाचक का नाम : देव सिंह पिता का नाम: जनवेद सिंह गृह संख्या : 23 उम्र : 30 लिंग : पुरुष	YEB0895854 फोटो उपलब्ध	306 निर्वाचक का नाम : राणी देवी पति का नाम: मोनू सिंह गृह संख्या : 23 उम्र : 30 लिंग : महिला	YEB1303825 फोटो उपलब्ध
307 निर्वाचक का नाम : अंजलि पति का नाम: रोशन सिंह गृह संख्या : 23 उम्र : 29 लिंग : महिला	YEB0954289 फोटो उपलब्ध	308 निर्वाचक का नाम : रागनी देवी पति का नाम: बीरेंद्र सिंह तोमर गृह संख्या : 23 उम्र : 25 लिंग : महिला	YEB2086544 फोटो उपलब्ध	309 निर्वाचक का नाम : लक्ष्मी तोमर पति का नाम: सेवेन्द्र सिंह तोमर गृह संख्या : 23 उम्र : 24 लिंग : महिला	YEB2039873 फोटो उपलब्ध
310 निर्वाचक का नाम : सेवेन्द्र सिंह तोमर पिता का नाम: बीजायवीर सिंह तोमर गृह संख्या : 23 उम्र : 23 लिंग : पुरुष	YEB0895847 फोटो उपलब्ध	311 निर्वाचक का नाम : प्रभु सिंह तोमर पिता का नाम: पातीराम गृह संख्या : 24 उम्र : 71 लिंग : पुरुष	MLX1462225 फोटो उपलब्ध	312 निर्वाचक का नाम : निर्मलादेवी पति का नाम: रामगोविन्द गृह संख्या : 24 उम्र : 48 लिंग : महिला	MLX0941070 फोटो उपलब्ध
313 निर्वाचक का नाम : रामवली सिंह पिता का नाम: पातीराम गृह संख्या : 24 उम्र : 44 लिंग : पुरुष	YEB0588046 फोटो उपलब्ध	314 निर्वाचक का नाम : गुड्डो पति का नाम: रामवली गृह संख्या : 24 उम्र : 42 लिंग : महिला	YEB0588053 फोटो उपलब्ध	315 निर्वाचक का नाम : दीपूसिंह पिता का नाम: सुमेरसिंह गृह संख्या : 24 उम्र : 37 लिंग : पुरुष	MLX1012970 फोटो उपलब्ध
316 निर्वाचक का नाम : अमरसिंह पिता का नाम: प्रभुदयालसिंह गृह संख्या : 24 उम्र : 35 लिंग : पुरुष	YEB0696526 फोटो उपलब्ध	317 निर्वाचक का नाम : संगीता देवी पति का नाम: अमरसिंह गृह संख्या : 24 उम्र : 34 लिंग : महिला	YEB0696518 फोटो उपलब्ध	318 निर्वाचक का नाम : रामचरन सिंह पिता का नाम: केशराजसिंह गृह संख्या : 25 उम्र : 63 लिंग : पुरुष	YEB1543735 फोटो उपलब्ध
319 निर्वाचक का नाम : रामवैठी पति का नाम: पपू सिंह गृह संख्या : 25 उम्र : 51 लिंग : महिला	YEB1427301 फोटो उपलब्ध	320 निर्वाचक का नाम : केकती पति का नाम: रामचरन गृह संख्या : 25 उम्र : 47 लिंग : महिला	YEB0254979 फोटो उपलब्ध	321 निर्वाचक का नाम : दिनेशसिंह पिता का नाम: रामचरनसिंह गृह संख्या : 25 उम्र : 37 लिंग : पुरुष	MLX1452069 फोटो उपलब्ध
322 निर्वाचक का नाम : गुडियादेव पति का नाम: दिनेश गृह संख्या : 25 उम्र : 37 लिंग : महिला	YEB0398669 फोटो उपलब्ध	323 निर्वाचक का नाम : मलखानसिंह पिता का नाम: रामचरनसिंह गृह संख्या : 25 उम्र : 35 लिंग : पुरुष	YEB0398677 फोटो उपलब्ध	324 निर्वाचक का नाम : निसादेवी पति का नाम: मलखान सिंह गृह संख्या : 25 उम्र : 35 लिंग : महिला	YEB0398685 फोटो उपलब्ध
325 निर्वाचक का नाम : सत्यप्रकाश सिंह पिता का नाम: जगवीर सिंह गृह संख्या : 25 उम्र : 31 लिंग : पुरुष	YEB0696716 फोटो उपलब्ध	326 निर्वाचक का नाम : मोहन सिंह तोमर पिता का नाम: जगवीर सिंह तोमर गृह संख्या : 25 उम्र : 29 लिंग : पुरुष	YEB1427319 फोटो उपलब्ध	327 निर्वाचक का नाम : दाताराम पिता का नाम: जनकसिंह गृह संख्या : 26 उम्र : 76 लिंग : पुरुष	YEB1543537 फोटो उपलब्ध
328 निर्वाचक का नाम : भगवानसिंह पिता का नाम: दाताराम गृह संख्या : 26 उम्र : 52 लिंग : पुरुष	MLX1452077 फोटो उपलब्ध	329 निर्वाचक का नाम : रामसिंह पिता का नाम: दाताराम गृह संख्या : 26 उम्र : 46 लिंग : पुरुष	YEB1136514 फोटो उपलब्ध	330 निर्वाचक का नाम : निकसोबाई पति का नाम: भगवानसिंह गृह संख्या : 26 उम्र : 44 लिंग : महिला	MLX1221910 फोटो उपलब्ध

331	MLX1221928	निर्वाचक का नाम : रामकुमारी पति का नाम: रमसिंह गृह संख्या : 26 उम्र : 39 लिंग : महिला	फोटो उपलब्ध	332	YEB0588020	निर्वाचक का नाम : रूबी पति का नाम: संतोष गृह संख्या : 26 उम्र : 38 लिंग : महिला	फोटो उपलब्ध	333	MLX1413772	निर्वाचक का नाम : संतोषसिंह पिता का नाम: दाताराम गृह संख्या : 26 उम्र : 37 लिंग : पुरुष	फोटो उपलब्ध
334	YEB1427350	निर्वाचक का नाम : अनुज सिंह तोमर पिता का नाम: भगवान सिंह तोमर गृह संख्या : 26 उम्र : 25 लिंग : पुरुष	फोटो उपलब्ध	335	YEB1136423	निर्वाचक का नाम : शकुंतला तोमर पति का नाम: ब्रजपाल सिंह तोमर गृह संख्या : 27 उम्र : 61 लिंग : महिला	फोटो उपलब्ध	336	MLX1452200	निर्वाचक का नाम : राजवीर पिता का नाम: मनरूपसिंह गृह संख्या : 27 उम्र : 56 लिंग : पुरुष	फोटो उपलब्ध
337	MLX0941906	निर्वाचक का नाम : बृजपाल पिता का नाम: मनरूपसिंह गृह संख्या : 27 उम्र : 51 लिंग : पुरुष	फोटो उपलब्ध	338	MLX1452226	निर्वाचक का नाम : सुमनबाई पति का नाम: राजेश गृह संख्या : 27 उम्र : 48 लिंग : महिला	फोटो उपलब्ध	339	MLX0941567	निर्वाचक का नाम : गायत्री पति का नाम: राजवीरसिंह गृह संख्या : 27 उम्र : 47 लिंग : महिला	फोटो उपलब्ध
340	MLX1246933	निर्वाचक का नाम : मनोज पिता का नाम: मनरूपसिंह गृह संख्या : 27 उम्र : 45 लिंग : पुरुष	फोटो उपलब्ध	341	MLX1246941	निर्वाचक का नाम : अखलेशसिंह पिता का नाम: बृजपालसिंह गृह संख्या : 27 उम्र : 39 लिंग : पुरुष	फोटो उपलब्ध	342	YEB0051441	निर्वाचक का नाम : प्रवीण सिंह पिता का नाम: बृजपाल सिंह गृह संख्या : 27 उम्र : 39 लिंग : पुरुष	फोटो उपलब्ध
343	MLX1451749	निर्वाचक का नाम : नीलमबाई पति का नाम: मनोजसिंह गृह संख्या : 27 उम्र : 39 लिंग : महिला	फोटो उपलब्ध	344	YEB1136464	निर्वाचक का नाम : इन्द्रपाल पिता का नाम: काशीराम गृह संख्या : 28 उम्र : 56 लिंग : पुरुष	फोटो उपलब्ध	345	YEB1191162	निर्वाचक का नाम : भूरी तोमर पति का नाम: इन्द्रपाल गृह संख्या : 28 उम्र : 51 लिंग : महिला	फोटो उपलब्ध
346	YEB0588061	निर्वाचक का नाम : पंकज सिंह तोमर पिता का नाम: इन्द्रपाल गृह संख्या : 28 उम्र : 36 लिंग : पुरुष	फोटो उपलब्ध	347	YEB1329457	निर्वाचक का नाम : छाया तोमर पिता का नाम: इन्द्रपाल सिंह तोमर गृह संख्या : 28 उम्र : 29 लिंग : महिला	फोटो उपलब्ध	348	YEB1469014	निर्वाचक का नाम : साधना तोमर पति का नाम: पंकज सिंह तोमर गृह संख्या : 28 उम्र : 25 लिंग : महिला	फोटो उपलब्ध
349	YEB1904150	निर्वाचक का नाम : कपिल सिंग तोमर तोमर पिता का नाम: इन्द्रपाल सिंग गृह संख्या : 28 उम्र : 23 लिंग : पुरुष	फोटो उपलब्ध	350	MLX0302687	निर्वाचक का नाम : तहसीलदार पिता का नाम: सेवाराम गृह संख्या : 29 उम्र : 72 लिंग : पुरुष	फोटो उपलब्ध	351	MLX0941542	निर्वाचक का नाम : प्रेमादेवी पति का नाम: तहसीलदार गृह संख्या : 29 उम्र : 68 लिंग : महिला	फोटो उपलब्ध
352	MLX1246958	निर्वाचक का नाम : सुदीश पिता का नाम: तहसीलदार गृह संख्या : 29 उम्र : 58 लिंग : पुरुष	फोटो उपलब्ध	353	YEB0223321	निर्वाचक का नाम : प्रमोद सिंह तोमर पिता का नाम: तहसीलदारसिंह गृह संख्या : 29 उम्र : 56 लिंग : पुरुष	फोटो उपलब्ध	354	MLX1451756	निर्वाचक का नाम : सुभद्रादेवी पति का नाम: सुदीश गृह संख्या : 29 उम्र : 54 लिंग : महिला	फोटो उपलब्ध
355	MLX0941575	निर्वाचक का नाम : संध्यादेवी पति का नाम: प्रमोद गृह संख्या : 29 उम्र : 46 लिंग : महिला	फोटो उपलब्ध	356	YEB1190628	निर्वाचक का नाम : जागेश पिता का नाम: तहसीलदार गृह संख्या : 29 उम्र : 44 लिंग : पुरुष	फोटो उपलब्ध	357	YEB0169680	निर्वाचक का नाम : रूबीदेवी पति का नाम: जागेशसिंह गृह संख्या : 29 उम्र : 42 लिंग : महिला	फोटो उपलब्ध
358	YEB1266279	निर्वाचक का नाम : वैशाली पिता का नाम: सुदीश सिंह गृह संख्या : 29 उम्र : 31 लिंग : महिला	फोटो उपलब्ध	359	YEB0895888	निर्वाचक का नाम : विकास सिंह पिता का नाम: प्रमोद सिंह तोमर गृह संख्या : 29 उम्र : 29 लिंग : पुरुष	फोटो उपलब्ध	360	YEB1266295	निर्वाचक का नाम : देवेश प्रताप सिंह पिता का नाम: सुदीश सिंह गृह संख्या : 29 उम्र : 28 लिंग : पुरुष	फोटो उपलब्ध

361	YEB1266352	निर्वाचक का नाम : एकता पिता का नाम: सुदीश सिंह गृह संख्या : 29 उम्र : 26 लिंग : महिला	फोटो उपलब्ध	362	YEB1973080	निर्वाचक का नाम : अंकिता पति का नाम: देवेश प्रताप सिंह गृह संख्या : 29 उम्र : 26 लिंग : महिला	फोटो उपलब्ध	363	YEB1466085	निर्वाचक का नाम : अंकित सिंह तोमर पिता का नाम: प्रमोद सिंह तोमर गृह संख्या : 29 उम्र : 25 लिंग : पुरुष	फोटो उपलब्ध
364	YEB1190511	निर्वाचक का नाम : अजमेरसिंह पिता का नाम: मेवारामसिंह गृह संख्या : 29/1 उम्र : 71 लिंग : पुरुष	फोटो उपलब्ध	365	YEB1190586	निर्वाचक का नाम : रमलादेवी पति का नाम: अजमेरसिंह गृह संख्या : 29/1 उम्र : 54 लिंग : महिला	फोटो उपलब्ध	366	YEB0169698	निर्वाचक का नाम : आनन्दसिंह पिता का नाम: अजमेरसिंह गृह संख्या : 29/1 उम्र : 35 लिंग : पुरुष	फोटो उपलब्ध
367	YEB0169706	निर्वाचक का नाम : अलकादेवी पति का नाम: आनन्दसिंह गृह संख्या : 29/1 उम्र : 35 लिंग : महिला	फोटो उपलब्ध	368	YEB1190636	निर्वाचक का नाम : मीरादेवी पति का नाम: रघुवीर गृह संख्या : 30 उम्र : 65 लिंग : महिला	फोटो उपलब्ध	369	YEB0101774	निर्वाचक का नाम : रघुवीर पिता का नाम: लायकसिंह गृह संख्या : 30 उम्र : 62 लिंग : पुरुष	फोटो उपलब्ध
370	MLX1478809	निर्वाचक का नाम : सर्वेश सिंह पिता का नाम: रघुवीर सिंह गृह संख्या : 30 उम्र : 38 लिंग : पुरुष	फोटो उपलब्ध	371	YEB0588244	निर्वाचक का नाम : संध्यादेवी पति का नाम: सर्वेश सिंह गृह संख्या : 30 उम्र : 36 लिंग : महिला	फोटो उपलब्ध	372	YEB0169714	निर्वाचक का नाम : कुलदीपसिंह पिता का नाम: रघुवीरसिंह गृह संख्या : 30 उम्र : 35 लिंग : पुरुष	फोटो उपलब्ध
373	YEB0954263	निर्वाचक का नाम : संगीता देवी पति का नाम: कुलदीप गृह संख्या : 30 उम्र : 33 लिंग : महिला	फोटो उपलब्ध	374	YEB1190651	निर्वाचक का नाम : शिवराजसिंह पिता का नाम: गौकरनसिंह गृह संख्या : 31 उम्र : 48 लिंग : पुरुष	फोटो उपलब्ध	375	MLX1013267	निर्वाचक का नाम : सुमनदवी पति का नाम: शिवराज गृह संख्या : 31 उम्र : 44 लिंग : महिला	फोटो उपलब्ध
376	YEB1427426	निर्वाचक का नाम : दीपा तोमर पिता का नाम: शिवराज सिंह तोमर गृह संख्या : 31 उम्र : 25 लिंग : महिला	फोटो उपलब्ध	377	MLX1518216	निर्वाचक का नाम : राजेश पिता का नाम: केशवसिंह गृह संख्या : 32 उम्र : 47 लिंग : पुरुष	फोटो उपलब्ध	378	MLX1451780	निर्वाचक का नाम : राकेशसिंह पिता का नाम: केशवसिंह गृह संख्या : 32 उम्र : 45 लिंग : पुरुष	फोटो उपलब्ध
379	MLX1462258	निर्वाचक का नाम : ममतादेवी पति का नाम: राजेश गृह संख्या : 32 उम्र : 44 लिंग : महिला	फोटो उपलब्ध	380	YEB0783209	निर्वाचक का नाम : ज्योती पिता का नाम: राकेश सिंह गृह संख्या : 32 उम्र : 41 लिंग : महिला	फोटो उपलब्ध	381	MLX1462274	निर्वाचक का नाम : राजेन्द्रसिंह पिता का नाम: रनसिंह गृह संख्या : 33 उम्र : 66 लिंग : पुरुष	फोटो उपलब्ध
382	YEB1190800	निर्वाचक का नाम : विजेन्द्र पिता का नाम: रनसिंह गृह संख्या : 33 उम्र : 58 लिंग : पुरुष	फोटो उपलब्ध	383	MLX0941559	निर्वाचक का नाम : प्रभादेवी पति का नाम: विजेन्द्र गृह संख्या : 33 उम्र : 56 लिंग : महिला	फोटो उपलब्ध	384	YEB1190834	निर्वाचक का नाम : योगेंद्र सिंह तोमर पिता का नाम: रनसिंह गृह संख्या : 33 उम्र : 54 लिंग : पुरुष	फोटो उपलब्ध
385	MLX1246842	निर्वाचक का नाम : नीरज पिता का नाम: जयकरन गृह संख्या : 33 उम्र : 49 लिंग : पुरुष	फोटो उपलब्ध	386	MLX1013259	निर्वाचक का नाम : साधना पति का नाम: योगेन्द्रसिंह गृह संख्या : 33 उम्र : 48 लिंग : महिला	फोटो उपलब्ध	387	MLX1451731	निर्वाचक का नाम : ममता पति का नाम: नीरज गृह संख्या : 33 उम्र : 47 लिंग : महिला	फोटो उपलब्ध
388	MLX1452168	निर्वाचक का नाम : सुनील पिता का नाम: राजेन्द्रसिंह गृह संख्या : 33 उम्र : 46 लिंग : पुरुष	फोटो उपलब्ध	389	MLX1451814	निर्वाचक का नाम : दीपक पिता का नाम: राजेन्द्र गृह संख्या : 33 उम्र : 44 लिंग : पुरुष	फोटो उपलब्ध	390	MLX1451798	निर्वाचक का नाम : निशा देवी पति का नाम: संजय गृह संख्या : 33 उम्र : 43 लिंग : महिला	फोटो उपलब्ध

391	MLX1246834	निर्वाचक का नाम : विभादेवी पति का नाम: सुनील गृह संख्या : 33 उम्र : 42 लिंग : महिला	फोटो उपलब्ध	392	YEB0169748	निर्वाचक का नाम : अभिषेकसिंह पिता का नाम: बृजेन्द्रसिंह गृह संख्या : 33 उम्र : 41 लिंग : पुरुष	फोटो उपलब्ध	393	YEB0223263	निर्वाचक का नाम : प्रतिमा पति का नाम: दीपक सिंह गृह संख्या : 33 उम्र : 39 लिंग : महिला	फोटो उपलब्ध
394	YEB0826735	निर्वाचक का नाम : अनिल सिंह पिता का नाम: नरेन्द्र सिंह गृह संख्या : 33 उम्र : 38 लिंग : पुरुष	फोटो उपलब्ध	395	YEB0169755	निर्वाचक का नाम : राधादेवी पति का नाम: अभिषेकसिंह गृह संख्या : 33 उम्र : 37 लिंग : महिला	फोटो उपलब्ध	396	YEB0169763	निर्वाचक का नाम : आलोकसिंह पिता का नाम: बृजेन्द्रसिंह गृह संख्या : 33 उम्र : 36 लिंग : पुरुष	फोटो उपलब्ध
397	YEB0826743	निर्वाचक का नाम : अरुण सिंह पिता का नाम: नरेन्द्र सिंह गृह संख्या : 33 उम्र : 34 लिंग : पुरुष	फोटो उपलब्ध	398	YEB0826750	निर्वाचक का नाम : रवी सिंह पिता का नाम: नरेन्द्र सिंह गृह संख्या : 33 उम्र : 32 लिंग : पुरुष	फोटो उपलब्ध	399	YEB0895912	निर्वाचक का नाम : रचना पति का नाम: आलोक गृह संख्या : 33 उम्र : 32 लिंग : महिला	फोटो उपलब्ध
400	YEB1509801	निर्वाचक का नाम : रीतू भदौरिया पति का नाम: अरुण सिंह गृह संख्या : 33 उम्र : 30 लिंग : महिला	फोटो उपलब्ध	401	YEB1283324	निर्वाचक का नाम : हर्षव सिंह तोमर पिता का नाम: योगेंद्र सिंह गृह संख्या : 33 उम्र : 28 लिंग : पुरुष	फोटो उपलब्ध	402	YEB2213999	निर्वाचक का नाम : रिंकी पति का नाम: रवि सिंह गृह संख्या : 33 उम्र : 27 लिंग : महिला	फोटो उपलब्ध
403	YEB1817576	निर्वाचक का नाम : मान्या तोमर पिता का नाम: योगेंद्र सिंह तोमर गृह संख्या : 33 उम्र : 25 लिंग : महिला	फोटो उपलब्ध	404	YEB2169282	निर्वाचक का नाम : अंशिका तोमर पिता का नाम: सुनील तोमर गृह संख्या : 33 उम्र : 25 लिंग : महिला	फोटो उपलब्ध	405	YEB2139137	निर्वाचक का नाम : सूर्य प्रताप सिंह तोमर पिता का नाम: दीपक सिंह तोमर गृह संख्या : 33 उम्र : 22 लिंग : पुरुष	फोटो उपलब्ध
406	YEB2169266	निर्वाचक का नाम : अखंड प्रताप सिंह तोमर पिता का नाम: सुनील सिंह तोमर गृह संख्या : 33 उम्र : 22 लिंग : पुरुष	फोटो उपलब्ध	407	YEB2231454	निर्वाचक का नाम : नरेंद्र सिंह पिता का नाम: रनसिंह गृह संख्या : 33/2 उम्र : 69 लिंग : पुरुष	फोटो उपलब्ध	408	YEB1191030	निर्वाचक का नाम : रामसनेही पिता का नाम: मेवाराम गृह संख्या : 34 उम्र : 71 लिंग : पुरुष	फोटो उपलब्ध
409	YEB0254987	निर्वाचक का नाम : जगरूप पिता का नाम: रामसनेहीसिंह गृह संख्या : 34 उम्र : 66 लिंग : पुरुष	फोटो उपलब्ध	410	YEB1190966	निर्वाचक का नाम : शिवकुमारी पति का नाम: जगरूप गृह संख्या : 34 उम्र : 64 लिंग : महिला	फोटो उपलब्ध	411	YEB0736983	निर्वाचक का नाम : पिंकीबाई पति का नाम: राकेश गृह संख्या : 34 उम्र : 52 लिंग : महिला	फोटो उपलब्ध
412	YEB0334763	निर्वाचक का नाम : राकेश पिता का नाम: रामसनेहीसिंह गृह संख्या : 34 उम्र : 48 लिंग : पुरुष	फोटो उपलब्ध	413	YEB0223339	निर्वाचक का नाम : आकेशसिंह पिता का नाम: जगरूप सिंह गृह संख्या : 34 उम्र : 35 लिंग : पुरुष	फोटो उपलब्ध	414	YEB0284695	निर्वाचक का नाम : विनय सिंह पिता का नाम: जगरूप सिंह गृह संख्या : 34 उम्र : 34 लिंग : पुरुष	फोटो उपलब्ध
415	YEB1266246	निर्वाचक का नाम : विजय सिंह तोमर पिता का नाम: राकेश सिंह तोमर गृह संख्या : 34 उम्र : 26 लिंग : पुरुष	फोटो उपलब्ध	416	YEB1190982	निर्वाचक का नाम : दरबारसिंह पिता का नाम: मेवारामसिंह गृह संख्या : 35 उम्र : 72 लिंग : पुरुष	फोटो उपलब्ध	417	YEB1190990	निर्वाचक का नाम : हिरदेशसिंह पिता का नाम: दरबारसिंह गृह संख्या : 35 उम्र : 46 लिंग : पुरुष	फोटो उपलब्ध
418	YEB0169771	निर्वाचक का नाम : पुष्पादेवी पति का नाम: हिरदेशसिंह गृह संख्या : 35 उम्र : 43 लिंग : महिला	फोटो उपलब्ध	419	YEB2243525	निर्वाचक का नाम : अंजली पिता का नाम: हिंदेश तोमर गृह संख्या : 35 उम्र : 19 लिंग : महिला	फोटो उपलब्ध	420	YEB1191006	निर्वाचक का नाम : कृपारामसिंह पिता का नाम: श्यामसिंह गृह संख्या : 36 उम्र : 62 लिंग : पुरुष	फोटो उपलब्ध

421	YEB1191022	निर्वाचक का नाम : कृष्णाकुमारी पति का नाम: कृपारामसिंह गृह संख्या : 36 उम्र : 59 लिंग : महिला	फोटो उपलब्ध	422	MLX0942243	निर्वाचक का नाम : देवसिंह पिता का नाम: कृपारामसिंह गृह संख्या : 36 उम्र : 44 लिंग : पुरुष	फोटो उपलब्ध	423	MLX0942391	निर्वाचक का नाम : निर्मलादेवी पति का नाम: देवसिंह गृह संख्या : 36 उम्र : 41 लिंग : महिला	फोटो उपलब्ध
424	YEB0588103	निर्वाचक का नाम : रामु पिता का नाम: कृपा राम सिंह गृह संख्या : 36 उम्र : 37 लिंग : पुरुष	फोटो उपलब्ध	425	YEB1238815	निर्वाचक का नाम : भारती देवी पति का नाम: रामू सिंह गृह संख्या : 36 उम्र : 27 लिंग : महिला	फोटो उपलब्ध	426	YEB2139129	निर्वाचक का नाम : जयभान सिंह तोमर पिता का नाम: रामसेवक सिंह तोमर गृह संख्या : 36 उम्र : 26 लिंग : पुरुष	फोटो उपलब्ध
427	YEB2115855	निर्वाचक का नाम : शिवानी पिता का नाम: देव सिंह गृह संख्या : 36 उम्र : 23 लिंग : महिला	फोटो उपलब्ध	428	YEB2139152	निर्वाचक का नाम : संध्या तोमर पिता का नाम: रामसेवक सिंह तोमर गृह संख्या : 36 उम्र : 23 लिंग : महिला	फोटो उपलब्ध	429	YEB2115970	निर्वाचक का नाम : रजनी तोमर पिता का नाम: देव सिंह गृह संख्या : 36 उम्र : 22 लिंग : महिला	फोटो उपलब्ध
430	YEB2116093	निर्वाचक का नाम : अंजली पिता का नाम: देव सिंह गृह संख्या : 36 उम्र : 21 लिंग : महिला	फोटो उपलब्ध	431	MLX1318674	निर्वाचक का नाम : गोरीबाई पति का नाम: राजारामसिंह गृह संख्या : 37 उम्र : 53 लिंग : महिला	फोटो उपलब्ध	432	MLX0941427	निर्वाचक का नाम : ऊदलसिंह पिता का नाम: राजारामसिंह गृह संख्या : 37 उम्र : 52 लिंग : पुरुष	फोटो उपलब्ध
433	MLX0942383	निर्वाचक का नाम : सुनीता पति का नाम: ऊदलसिंह गृह संख्या : 37 उम्र : 50 लिंग : महिला	फोटो उपलब्ध	434	YEB0844076	निर्वाचक का नाम : राज कुमार सिंह पिता का नाम: राजाराम सिंह गृह संख्या : 37 उम्र : 36 लिंग : पुरुष	फोटो उपलब्ध	435	YEB0844084	निर्वाचक का नाम : पुष्पाञ्जनी देवी पति का नाम: राज कुमार सिंह गृह संख्या : 37 उम्र : 33 लिंग : महिला	फोटो उपलब्ध
436	YEB0826560	निर्वाचक का नाम : शेर सिंह पिता का नाम: ऊदल सिंह गृह संख्या : 37 उम्र : 31 लिंग : पुरुष	फोटो उपलब्ध	437	YEB2171627	निर्वाचक का नाम : संगीता देवी पति का नाम: शेर सिंह गृह संख्या : 37 उम्र : 27 लिंग : महिला	फोटो उपलब्ध	438	YEB0334771	निर्वाचक का नाम : रामलखनसिंह पिता का नाम: गंधर्वसिंह गृह संख्या : 38 उम्र : 61 लिंग : पुरुष	फोटो उपलब्ध
439	YEB1541457	निर्वाचक का नाम : रामबेटी पति का नाम: रामलखनसिंह गृह संख्या : 38 उम्र : 58 लिंग : महिला	फोटो उपलब्ध	# 440	YEB0334789	निर्वाचक का नाम : बीरपाल सिंह तोमर पिता का नाम: रामलखन सिंह गृह संख्या : 38 उम्र : 44 लिंग : पुरुष	फोटो उपलब्ध	441	MLX0941500	निर्वाचक का नाम : लक्ष्मीदेवी पति का नाम: वीरपालसिंह गृह संख्या : 38 उम्र : 39 लिंग : महिला	फोटो उपलब्ध
442	MLX0941013	निर्वाचक का नाम : अनूपसिंह पिता का नाम: रामलखन गृह संख्या : 38 उम्र : 37 लिंग : पुरुष	फोटो उपलब्ध	443	YEB0051409	निर्वाचक का नाम : रूपा देवी पति का नाम: अनूप गृह संख्या : 38 उम्र : 36 लिंग : महिला	फोटो उपलब्ध	444	YEB1544527	निर्वाचक का नाम : भगवानसिंह पिता का नाम: गंधर्वसिंह गृह संख्या : 39 उम्र : 63 लिंग : पुरुष	फोटो उपलब्ध
445	YEB1544501	निर्वाचक का नाम : मुञ्जीदेवी पति का नाम: भगवानसिंह गृह संख्या : 39 उम्र : 54 लिंग : महिला	फोटो उपलब्ध	446	YEB0398693	निर्वाचक का नाम : सोहनसिंह पिता का नाम: भगवानसिंह गृह संख्या : 39 उम्र : 37 लिंग : पुरुष	फोटो उपलब्ध	447	YEB0398701	निर्वाचक का नाम : अर्चना पति का नाम: सोहनसिंह गृह संख्या : 39 उम्र : 36 लिंग : महिला	फोटो उपलब्ध
448	YEB1544485	निर्वाचक का नाम : रामबेटी पति का नाम: फौजदारसिंह गृह संख्या : 40 उम्र : 78 लिंग : महिला	फोटो उपलब्ध	449	YEB1136522	निर्वाचक का नाम : सरलादेवी पति का नाम: महेन्द्रसिंह गृह संख्या : 40 उम्र : 62 लिंग : महिला	फोटो उपलब्ध	450	YEB1136498	निर्वाचक का नाम : महेंद्र सिंह तोमर पिता का नाम: फौजदार सिंह गृह संख्या : 40 उम्र : 62 लिंग : पुरुष	फोटो उपलब्ध

451	YEB1136530	निर्वाचक का नाम : भूपसिंह पिता का नाम: फौजदारसिंह गृह संख्या : 40 उम्र : 48 लिंग : पुरुष	फोटो उपलब्ध	452	YEB1136506	निर्वाचक का नाम : नृपालसिंह पिता का नाम: फौजदारसिंह गृह संख्या : 40 उम्र : 46 लिंग : पुरुष	फोटो उपलब्ध	453	YEB1136621	निर्वाचक का नाम : मुन्नीदेवी पति का नाम: भूपसिंह गृह संख्या : 40 उम्र : 46 लिंग : महिला	फोटो उपलब्ध
454	YEB0334797	निर्वाचक का नाम : निरोत्तम पिता का नाम: फौजदारसिंह गृह संख्या : 40 उम्र : 45 लिंग : पुरुष	फोटो उपलब्ध	455	YEB0588145	निर्वाचक का नाम : वंदना देवी पति का नाम: निरोत्तम गृह संख्या : 40 उम्र : 45 लिंग : महिला	फोटो उपलब्ध	456	MLX1451863	निर्वाचक का नाम : तारादेवी पति का नाम: नृपालसिंह गृह संख्या : 40 उम्र : 43 लिंग : महिला	फोटो उपलब्ध
457	MLX1221415	निर्वाचक का नाम : हिमचलसिंह पिता का नाम: फौजदारसिंह गृह संख्या : 40 उम्र : 37 लिंग : पुरुष	फोटो उपलब्ध	458	YEB0588111	निर्वाचक का नाम : सरिता देवी पति का नाम: हिमचल गृह संख्या : 40 उम्र : 36 लिंग : महिला	फोटो उपलब्ध	459	YEB1502228	निर्वाचक का नाम : नारायणसिंह पिता का नाम: भूपेसिंह गृह संख्या : 40 उम्र : 25 लिंग : पुरुष	फोटो उपलब्ध
460	YEB1826940	निर्वाचक का नाम : गौरव सिंह तोमर पिता का नाम: भगवान सिंह गृह संख्या : 40 उम्र : 24 लिंग : पुरुष	फोटो उपलब्ध	461	YEB1993179	निर्वाचक का नाम : अमित सिंग तोमर पिता का नाम: निरपाल गृह संख्या : 40 उम्र : 23 लिंग : पुरुष	फोटो उपलब्ध	462	YEB0334805	निर्वाचक का नाम : कदमसिंह पिता का नाम: चिंतामणिसिंह गृह संख्या : 41 उम्र : 62 लिंग : पुरुष	फोटो उपलब्ध
463	YEB1191071	निर्वाचक का नाम : इन्द्रवती पति का नाम: कदमसिंह गृह संख्या : 41 उम्र : 56 लिंग : महिला	फोटो उपलब्ध	464	MLX0941831	निर्वाचक का नाम : अमोलसिंह पिता का नाम: कदमसिंह गृह संख्या : 41 उम्र : 38 लिंग : पुरुष	फोटो उपलब्ध	465	YEB0954255	निर्वाचक का नाम : सूरज सिंह पिता का नाम: कदम सिंह गृह संख्या : 41 उम्र : 36 लिंग : पुरुष	फोटो उपलब्ध
466	YEB0588129	निर्वाचक का नाम : सीमा देवी पति का नाम: अमोल सिंह गृह संख्या : 41 उम्र : 36 लिंग : महिला	फोटो उपलब्ध	467	YEB1509827	निर्वाचक का नाम : शनि पति का नाम: सूरज सिंह गृह संख्या : 41 उम्र : 27 लिंग : महिला	फोटो उपलब्ध	468	YEB1191089	निर्वाचक का नाम : रामरती पति का नाम: चिंतामणिसिंह गृह संख्या : 42 उम्र : 81 लिंग : महिला	फोटो उपलब्ध
469	YEB1191097	निर्वाचक का नाम : उदयसिंह पिता का नाम: चिंतामणिसिंह गृह संख्या : 42 उम्र : 56 लिंग : पुरुष	फोटो उपलब्ध	470	YEB0255018	निर्वाचक का नाम : सुशीला पति का नाम: उदयसिंह गृह संख्या : 42 उम्र : 54 लिंग : महिला	फोटो उपलब्ध	471	YEB1191139	निर्वाचक का नाम : हरिसिंह पिता का नाम: चिंतामणिसिंह गृह संख्या : 42 उम्र : 45 लिंग : पुरुष	फोटो उपलब्ध
472	MLX0941153	निर्वाचक का नाम : पूनमबाई पति का नाम: हरीसिंह गृह संख्या : 42 उम्र : 41 लिंग : महिला	फोटो उपलब्ध	473	YEB0447508	निर्वाचक का नाम : रक्षपाल सिंह पिता का नाम: उदय सिंह गृह संख्या : 42 उम्र : 39 लिंग : पुरुष	फोटो उपलब्ध	474	YEB1902360	निर्वाचक का नाम : श्याम सुंदर सिंग पिता का नाम: हरिसिंह गृह संख्या : 42 उम्र : 22 लिंग : पुरुष	फोटो उपलब्ध
475	YEB1191147	निर्वाचक का नाम : परशोत्तमसिंह पिता का नाम: सुलखानसिंह गृह संख्या : 43 उम्र : 54 लिंग : पुरुष	फोटो उपलब्ध	476	YEB0051425	निर्वाचक का नाम : तेजपाल सिंह पिता का नाम: पुरुषोत्तम सिंह गृह संख्या : 43 उम्र : 37 लिंग : पुरुष	फोटो उपलब्ध	477	YEB0588079	निर्वाचक का नाम : खुशवू देवी पति का नाम: तेजपाल सिंह गृह संख्या : 43 उम्र : 34 लिंग : महिला	फोटो उपलब्ध
478	YEB1136548	निर्वाचक का नाम : शान्तीबाई पति का नाम: भोगीरामसिंह गृह संख्या : 44 उम्र : 66 लिंग : महिला	फोटो उपलब्ध	479	YEB1136563	निर्वाचक का नाम : दर्शनसिंह पिता का नाम: भोगीरामसिंह गृह संख्या : 44 उम्र : 46 लिंग : पुरुष	फोटो उपलब्ध	480	MLX0941252	निर्वाचक का नाम : अंजुदेवी पति का नाम: दर्शनसिंह गृह संख्या : 44 उम्र : 41 लिंग : महिला	फोटो उपलब्ध

481	YEB0051417	निर्वाचक का नाम : संतोष सिंह पिता का नाम: भोगीराम सिंह गृह संख्या : 44 उम्र : 39 लिंग : पुरुष	फोटो उपलब्ध	482	MLX0941666	निर्वाचक का नाम : विश्रामसिंह पिता का नाम: भोगीराम गृह संख्या : 44 उम्र : 39 लिंग : पुरुष	फोटो उपलब्ध	483	YEB0284836	निर्वाचक का नाम : रीतूदेवी पति का नाम: विसरामसिंह गृह संख्या : 44 उम्र : 38 लिंग : महिला	फोटो उपलब्ध
484	YEB0051458	निर्वाचक का नाम : रामा देवी पति का नाम: संतोष गृह संख्या : 44 उम्र : 37 लिंग : महिला	फोटो उपलब्ध	485	YEB0169789	निर्वाचक का नाम : सन्तकुमार पिता का नाम: भोगीराम गृह संख्या : 44 उम्र : 36 लिंग : पुरुष	फोटो उपलब्ध	486	YEB0398719	निर्वाचक का नाम : भूरीदेवी पति का नाम: सन्तकुमार गृह संख्या : 44 उम्र : 35 लिंग : महिला	फोटो उपलब्ध
487	YEB0398727	निर्वाचक का नाम : शिवप्रतापसिंह पिता का नाम: पुरुषोत्तमसिंह गृह संख्या : 44 उम्र : 33 लिंग : पुरुष	फोटो उपलब्ध	488	YEB0954271	निर्वाचक का नाम : कामिनी देवी पति का नाम: शिवप्रताप सिंह गृह संख्या : 44 उम्र : 29 लिंग : महिला	फोटो उपलब्ध	489	YEB1837277	निर्वाचक का नाम : विकास सिंह तोमर पिता का नाम: दर्शन सिंह तोमर गृह संख्या : 44 उम्र : 23 लिंग : पुरुष	फोटो उपलब्ध
490	YEB1544469	निर्वाचक का नाम : स्वरुपाबाई पति का नाम: भरोसीसिंह गृह संख्या : 45 उम्र : 59 लिंग : महिला	फोटो उपलब्ध	491	MLX0940981	निर्वाचक का नाम : सुनीलसिंह पिता का नाम: भरोसीसिंह गृह संख्या : 45 उम्र : 39 लिंग : पुरुष	फोटो उपलब्ध	492	YEB0015339	निर्वाचक का नाम : गुडडीबाई पति का नाम: सुनीलसिंह गृह संख्या : 45 उम्र : 38 लिंग : महिला	फोटो उपलब्ध
493	YEB0169797	निर्वाचक का नाम : नीरजसिंह पिता का नाम: भरोसीसिंह गृह संख्या : 45 उम्र : 36 लिंग : पुरुष	फोटो उपलब्ध	494	YEB0696559	निर्वाचक का नाम : मीरा देवी पति का नाम: नीरज सिंह गृह संख्या : 45 उम्र : 35 लिंग : महिला	फोटो उपलब्ध	495	YEB0696534	निर्वाचक का नाम : सतेन्द्रसिंह पिता का नाम: भरोसीसिंह गृह संख्या : 45 उम्र : 32 लिंग : पुरुष	फोटो उपलब्ध
496	YEB2007417	निर्वाचक का नाम : दीपिका पिता का नाम: सुनील सिंह गृह संख्या : 45 उम्र : 21 लिंग : महिला	फोटो उपलब्ध	497	YEB1544451	निर्वाचक का नाम : बिहारीसिंह पिता का नाम: मेहरबानसिंह गृह संख्या : 46 उम्र : 74 लिंग : पुरुष	फोटो उपलब्ध	498	YEB1136571	निर्वाचक का नाम : ईषादेवी पति का नाम: बिहारीसिंह गृह संख्या : 46 उम्र : 60 लिंग : महिला	फोटो उपलब्ध
499	MLX1221530	निर्वाचक का नाम : सोनपालसिंह पिता का नाम: विहारीसिंह गृह संख्या : 46 उम्र : 41 लिंग : पुरुष	फोटो उपलब्ध	500	MLX0941849	निर्वाचक का नाम : उमादेवी पति का नाम: सोनपाल गृह संख्या : 46 उम्र : 39 लिंग : महिला	फोटो उपलब्ध	501	MLX1413780	निर्वाचक का नाम : रामदुलारेसिंह पिता का नाम: मेहरबानसिंह गृह संख्या : 48 उम्र : 62 लिंग : पुरुष	फोटो उपलब्ध
502	YEB1136589	निर्वाचक का नाम : मायादेवी पति का नाम: रामदुलारे गृह संख्या : 48 उम्र : 59 लिंग : महिला	फोटो उपलब्ध	503	MLX0940791	निर्वाचक का नाम : गिररजसिंह पिता का नाम: रामदुलारेसिंह गृह संख्या : 48 उम्र : 40 लिंग : पुरुष	फोटो उपलब्ध	504	YEB0588251	निर्वाचक का नाम : रानीदेवी पति का नाम: गिररज सिंह गृह संख्या : 48 उम्र : 38 लिंग : महिला	फोटो उपलब्ध
505	YEB0398735	निर्वाचक का नाम : जयराजसिंह पिता का नाम: रामदुलारे गृह संख्या : 48 उम्र : 37 लिंग : पुरुष	फोटो उपलब्ध	506	YEB0398743	निर्वाचक का नाम : विनीता पति का नाम: जयराजसिंह गृह संख्या : 48 उम्र : 34 लिंग : महिला	फोटो उपलब्ध	507	YEB1136597	निर्वाचक का नाम : प्रेमसिंह पिता का नाम: उदयसिंह गृह संख्या : 49 उम्र : 78 लिंग : पुरुष	फोटो उपलब्ध
508	YEB1136605	निर्वाचक का नाम : निर्मलादेवी पति का नाम: प्रेमसिंह गृह संख्या : 49 उम्र : 53 लिंग : महिला	फोटो उपलब्ध	509	YEB0169813	निर्वाचक का नाम : नीलमदेवी पति का नाम: रूद्रवीरसिंह गृह संख्या : 49 उम्र : 37 लिंग : महिला	फोटो उपलब्ध	510	YEB0169805	निर्वाचक का नाम : रूद्रवीर सिंह पिता का नाम: प्रेम सिंह गृह संख्या : 49 उम्र : 33 लिंग : पुरुष	फोटो उपलब्ध

511	YEB1191055	निर्वाचक का नाम : शान्तीदेवी पति का नाम: छिद्दीसिंह गृह संख्या : 50 उम्र : 86 लिंग : महिला	फोटो उपलब्ध	512	YEB1191063	निर्वाचक का नाम : रामकृपाल पिता का नाम: छिद्दीसिंह गृह संख्या : 50 उम्र : 54 लिंग : पुरुष	फोटो उपलब्ध	513	YEB1191170	निर्वाचक का नाम : सुमनबाई पति का नाम: रामकृपाल गृह संख्या : 50 उम्र : 52 लिंग : महिला	फोटो उपलब्ध
514	YEB0588152	निर्वाचक का नाम : संदीप पिता का नाम: रामकृपाल गृह संख्या : 50 उम्र : 39 लिंग : पुरुष	फोटो उपलब्ध	515	YEB0588087	निर्वाचक का नाम : शोभा देवी पति का नाम: संदीप गृह संख्या : 50 उम्र : 39 लिंग : महिला	फोटो उपलब्ध	516	YEB0588095	निर्वाचक का नाम : अंकेश पिता का नाम: रामकृपाल सिंह गृह संख्या : 55 उम्र : 34 लिंग : पुरुष	फोटो उपलब्ध
517	YEB0895938	निर्वाचक का नाम : अंकित तोमार पिता का नाम: रामकृष्ण गृह संख्या : 55 उम्र : 30 लिंग : पुरुष	फोटो उपलब्ध								

विधान सभा क्षेत्र की संख्या व नाम : 7-दिमनी
अनुभाग की संख्या व नाम : 2-सुरेन्द्र सिंह का पुरा इकहरा

518	YEB1191188	निर्वाचक का नाम : दरबारसिंह पिता का नाम: बलिरामसिंह गृह संख्या : 1 उम्र : 71 लिंग : पुरुष	फोटो उपलब्ध	519	YEB1191204	निर्वाचक का नाम : लालसिंह पिता का नाम: बलिरामसिंह गृह संख्या : 1 उम्र : 67 लिंग : पुरुष	फोटो उपलब्ध	520	YEB0254631	निर्वाचक का नाम : गिरजा पति का नाम: लालसिंह गृह संख्या : 1 उम्र : 65 लिंग : महिला	फोटो उपलब्ध
521	YEB1191212	निर्वाचक का नाम : आशादेवी पति का नाम: दरबार सिंह गृह संख्या : 1 उम्र : 61 लिंग : महिला	फोटो उपलब्ध	522	YEB0255026	निर्वाचक का नाम : बलवीर पिता का नाम: बलिरामसिंह गृह संख्या : 1 उम्र : 58 लिंग : पुरुष	फोटो उपलब्ध	523	YEB1553544	निर्वाचक का नाम : दारासिंह पिता का नाम: रामनारायनसिंह गृह संख्या : 1 उम्र : 49 लिंग : पुरुष	फोटो उपलब्ध
524	MLX1013226	निर्वाचक का नाम : रायसिंह पिता का नाम: रामनारायनसिंह गृह संख्या : 1 उम्र : 46 लिंग : पुरुष	फोटो उपलब्ध	525	MLX1318922	निर्वाचक का नाम : सत्यपालसिंह पिता का नाम: रामनारायनसिंह गृह संख्या : 1 उम्र : 45 लिंग : पुरुष	फोटो उपलब्ध	526	MLX0942151	निर्वाचक का नाम : राजवीरसिंह पिता का नाम: लालसिंह गृह संख्या : 1 उम्र : 44 लिंग : पुरुष	फोटो उपलब्ध
527	MLX1012996	निर्वाचक का नाम : धानसिंह पिता का नाम: रामनारायण गृह संख्या : 1 उम्र : 39 लिंग : पुरुष	फोटो उपलब्ध	528	YEB0292011	निर्वाचक का नाम : कुन्दन सिंह पिता का नाम: लाल सिंह गृह संख्या : 1 उम्र : 38 लिंग : पुरुष	फोटो उपलब्ध	529	MLX1221837	निर्वाचक का नाम : ललिताबाई पति का नाम: धानसिंह गृह संख्या : 1 उम्र : 38 लिंग : महिला	फोटो उपलब्ध
530	YEB0254649	निर्वाचक का नाम : रामचरनसिंह पिता का नाम: दरवारसिंह गृह संख्या : 1 उम्र : 37 लिंग : पुरुष	फोटो उपलब्ध	531	YEB0254656	निर्वाचक का नाम : रिंकीदेवी पति का नाम: राजवीरसिंह गृह संख्या : 1 उम्र : 37 लिंग : महिला	फोटो उपलब्ध	532	YEB0169821	निर्वाचक का नाम : नन्दनसिंह पिता का नाम: बलवीरसिंह गृह संख्या : 1 उम्र : 36 लिंग : पुरुष	फोटो उपलब्ध
533	YEB0696724	निर्वाचक का नाम : तौती सिंह पिता का नाम: रामनारायण सिंह गृह संख्या : 1 उम्र : 36 लिंग : पुरुष	फोटो उपलब्ध	534	YEB0696708	निर्वाचक का नाम : देवराज सिंह पिता का नाम: दरबार सिंह गृह संख्या : 1 उम्र : 35 लिंग : पुरुष	फोटो उपलब्ध	535	YEB0398131	निर्वाचक का नाम : औसू पति का नाम: रामचरनसिंह गृह संख्या : 1 उम्र : 34 लिंग : महिला	फोटो उपलब्ध
536	YEB0398115	निर्वाचक का नाम : राजबहादुर पिता का नाम: रामनाराण गृह संख्या : 1 उम्र : 33 लिंग : पुरुष	फोटो उपलब्ध	537	YEB0398123	निर्वाचक का नाम : रामबहादुर पिता का नाम: दरबारसिंह गृह संख्या : 1 उम्र : 33 लिंग : पुरुष	फोटो उपलब्ध	538	YEB1778687	निर्वाचक का नाम : विक्रम सिंह पिता का नाम: बलवीर सिंह गृह संख्या : 01 उम्र : 30 लिंग : पुरुष	फोटो उपलब्ध
539	YEB1501980	निर्वाचक का नाम : रूबी पति का नाम: राजबहादुर गृह संख्या : 1 उम्र : 30 लिंग : महिला	फोटो उपलब्ध	540	YEB0895946	निर्वाचक का नाम : वर्षा देवी पति का नाम: विक्रम गृह संख्या : 1 उम्र : 29 लिंग : महिला	फोटो उपलब्ध	541	YEB0984914	निर्वाचक का नाम : राहुल सिंह तोमर पिता का नाम: बलवीर सिंह तोमर गृह संख्या : 01 उम्र : 28 लिंग : पुरुष	फोटो उपलब्ध
542	YEB1757483	निर्वाचक का नाम : भावना पति का नाम: नंदन सिंह गृह संख्या : 01 उम्र : 27 लिंग : महिला	फोटो उपलब्ध	543	YEB1329713	निर्वाचक का नाम : काजल देवी पति का नाम: कुन्दन सिंह गृह संख्या : 1 उम्र : 26 लिंग : महिला	फोटो उपलब्ध	544	YEB2016228	निर्वाचक का नाम : कीर्ती पिता का नाम: ठाणसिंह गृह संख्या : 1 उम्र : 21 लिंग : महिला	फोटो उपलब्ध
545	YEB0255034	निर्वाचक का नाम : दीनानाथसिंह पिता का नाम: गंगासिंह गृह संख्या : 2 उम्र : 56 लिंग : पुरुष	फोटो उपलब्ध	546	YEB0255042	निर्वाचक का नाम : रामवीरसिंह पिता का नाम: दीनानाथसिंह गृह संख्या : 2 उम्र : 39 लिंग : पुरुष	फोटो उपलब्ध	547	YEB0255059	निर्वाचक का नाम : रश्मिदेवी पति का नाम: रामवीरसिंह गृह संख्या : 2 उम्र : 38 लिंग : महिला	फोटो उपलब्ध

विधान सभा क्षेत्र की संख्या व नाम : 7-दिमनी
अनुभाग की संख्या व नाम : 2-सुरेन्द्र सिंह का पुरा इकहरा

548	YEB2007623	निर्वाचक का नाम : गौरव सिंह पिता का नाम: रामवीर सिंह गृह संख्या : 2 उम्र : 21 लिंग : पुरुष	फोटो उपलब्ध	549	YEB2085231	निर्वाचक का नाम : अभय सिंह पिता का नाम: रामवीर सिंह गृह संख्या : 2 उम्र : 20 लिंग : पुरुष	फोटो उपलब्ध	550	YEB1726314	निर्वाचक का नाम : सुरेन्द्रसिंह पिता का नाम: बाबूसिंह गृह संख्या : 3 उम्र : 52 लिंग : पुरुष	फोटो उपलब्ध
551	YEB1726330	निर्वाचक का नाम : मुज्जीदेवी पति का नाम: सुरेन्द्रसिंह गृह संख्या : 3 उम्र : 49 लिंग : महिला	फोटो उपलब्ध	552	YEB1726249	निर्वाचक का नाम : नाथूसिंह पिता का नाम: बाबूसिंह गृह संख्या : 3 उम्र : 48 लिंग : पुरुष	फोटो उपलब्ध	553	YEB0255083	निर्वाचक का नाम : विनीता पति का नाम: नाथूसिंह गृह संख्या : 3 उम्र : 46 लिंग : महिला	फोटो उपलब्ध
554	YEB1827799	निर्वाचक का नाम : शिवम सिंह पिता का नाम: नाथूसिंह गृह संख्या : 3 उम्र : 23 लिंग : पुरुष	फोटो उपलब्ध	555	YEB2008183	निर्वाचक का नाम : हरिओम सिंह पिता का नाम: नथू गृह संख्या : 3 उम्र : 21 लिंग : पुरुष	फोटो उपलब्ध	556	MLX1012939	निर्वाचक का नाम : शत्रुघनसिंह पिता का नाम: सिरनामसिंह गृह संख्या : 4 उम्र : 58 लिंग : पुरुष	फोटो उपलब्ध
557	YEB0255117	निर्वाचक का नाम : लक्ष्मीबाई पति का नाम: शत्रुघनसिंह गृह संख्या : 4 उम्र : 50 लिंग : महिला	फोटो उपलब्ध	558	YEB0255125	निर्वाचक का नाम : सिंगराम पिता का नाम: सिरनामसिंह गृह संख्या : 4 उम्र : 47 लिंग : पुरुष	फोटो उपलब्ध	559	MLX0942425	निर्वाचक का नाम : सीमा पति का नाम: सिंगराम गृह संख्या : 4 उम्र : 45 लिंग : महिला	फोटो उपलब्ध
560	YEB0292110	निर्वाचक का नाम : गोविन्द सिंह पिता का नाम: सरनाम सिंह गृह संख्या : 4 उम्र : 38 लिंग : पुरुष	फोटो उपलब्ध	561	YEB0292128	निर्वाचक का नाम : अनिता पति का नाम: गोविन्द सिंह गृह संख्या : 4 उम्र : 36 लिंग : महिला	फोटो उपलब्ध	562	YEB0588160	निर्वाचक का नाम : राजवीर सिंह पिता का नाम: शत्रुघन सिंह गृह संख्या : 4 उम्र : 34 लिंग : पुरुष	फोटो उपलब्ध
563	YEB1329523	निर्वाचक का नाम : बलमन्त सिंह पिता का नाम: शत्रुघन सिंह गृह संख्या : 4 उम्र : 32 लिंग : पुरुष	फोटो उपलब्ध	564	YEB1238807	निर्वाचक का नाम : रजनी पति का नाम: राजवीर सिंह गृह संख्या : 4 उम्र : 29 लिंग : महिला	फोटो उपलब्ध	565	YEB1238831	निर्वाचक का नाम : काजल पति का नाम: बलमन्त सिंह गृह संख्या : 4 उम्र : 27 लिंग : महिला	फोटो उपलब्ध
566	YEB1778695	निर्वाचक का नाम : सुदीप सिंह पिता का नाम: शत्रुघन सिंह गृह संख्या : 4 उम्र : 24 लिंग : पुरुष	फोटो उपलब्ध	567	YEB1315381	निर्वाचक का नाम : सौरभ सिंह पिता का नाम: राजेश सिंह गृह संख्या : 27 उम्र : 27 लिंग : पुरुष	फोटो उपलब्ध				

विधान सभा क्षेत्र की संख्या व नाम : 7-दिमनी
अनुभाग की संख्या व नाम : 3-पटेल का पुरा इकहरा

568	YEB1725951	निर्वाचक का नाम : अजमेरसिंह पिता का नाम: केदारसिंह गृह संख्या : 1 उम्र : 73 लिंग : पुरुष	फोटो उपलब्ध	569	YEB1726090	निर्वाचक का नाम : ब्रजराजसिंह पिता का नाम: केदारसिंह गृह संख्या : 1 उम्र : 71 लिंग : पुरुष	फोटो उपलब्ध	570	YEB1726231	निर्वाचक का नाम : मिथिलेश पिता का नाम: ब्रजराजसिंह गृह संख्या : 1 उम्र : 68 लिंग : महिला	फोटो उपलब्ध
571	YEB1726223	निर्वाचक का नाम : सावित्री पति का नाम: अजमेरसिंह गृह संख्या : 1 उम्र : 66 लिंग : महिला	फोटो उपलब्ध	572	YEB1726207	निर्वाचक का नाम : अरविंद सिंह तोमर पिता का नाम: केदारसिंह गृह संख्या : 1 उम्र : 50 लिंग : पुरुष	फोटो उपलब्ध	573	MLX0941641	निर्वाचक का नाम : धर्मकिशोर पिता का नाम: वृजराजसिंह गृह संख्या : 1 उम्र : 40 लिंग : पुरुष	फोटो उपलब्ध
574	MLX1013200	निर्वाचक का नाम : सरोज देवी पति का नाम: अरविंदसिंह गृह संख्या : 1 उम्र : 40 लिंग : महिला	फोटो उपलब्ध	575	YEB0223370	निर्वाचक का नाम : पुष्पेन्द्रसिंह पिता का नाम: ब्रजराजसिंह गृह संख्या : 1 उम्र : 39 लिंग : पुरुष	फोटो उपलब्ध	576	YEB0169847	निर्वाचक का नाम : रेखादेवी पति का नाम: धर्मकिशोरसिंह गृह संख्या : 1 उम्र : 39 लिंग : महिला	फोटो उपलब्ध
577	MLX0940841	निर्वाचक का नाम : राधाचरन पिता का नाम: अजमेरसिंह गृह संख्या : 1 उम्र : 37 लिंग : पुरुष	फोटो उपलब्ध	578	YEB0223362	निर्वाचक का नाम : पंकज देवी पति का नाम: पुष्पेन्द्रसिंह गृह संख्या : 1 उम्र : 37 लिंग : महिला	फोटो उपलब्ध	579	YEB0398750	निर्वाचक का नाम : रानीदेवी पति का नाम: राधाचरणसिंह गृह संख्या : 1 उम्र : 35 लिंग : महिला	फोटो उपलब्ध
580	YEB1833441	निर्वाचक का नाम : लक्ष्मी देवी पति का नाम: रवि सिंह गृह संख्या : 1 उम्र : 24 लिंग : महिला	फोटो उपलब्ध	581	YEB1837863	निर्वाचक का नाम : ज्योति पिता का नाम: देवेंद्र सिंह गृह संख्या : 01 उम्र : 23 लिंग : महिला	फोटो उपलब्ध	582	YEB2228724	निर्वाचक का नाम : ध्रुव सिंह तोमर पिता का नाम: अरविंद सिंह गृह संख्या : 1 उम्र : 19 लिंग : पुरुष	फोटो उपलब्ध
583	YEB2250439	निर्वाचक का नाम : ध्रुव सिंह तोमर अन्य: अजमेर सिंह तोमर गृह संख्या : 1 उम्र : 19 लिंग : पुरुष	फोटो उपलब्ध	584	YEB1726066	निर्वाचक का नाम : कुसुम देवी पति का नाम: नरेन्द्रसिंह गृह संख्या : 2 उम्र : 52 लिंग : महिला	फोटो उपलब्ध	585	YEB1726348	निर्वाचक का नाम : नरेन्द्रसिंह पिता का नाम: रूपसिंह गृह संख्या : 2 उम्र : 51 लिंग : पुरुष	फोटो उपलब्ध
586	MLX0942334	निर्वाचक का नाम : विनोद पिता का नाम: नरेन्द्रसिंह गृह संख्या : 2 उम्र : 37 लिंग : पुरुष	फोटो उपलब्ध	587	YEB0223354	निर्वाचक का नाम : संगीता देवी पति का नाम: विनोद सिंह गृह संख्या : 2 उम्र : 36 लिंग : महिला	फोटो उपलब्ध	588	YEB0292136	निर्वाचक का नाम : विश्वनाथ पिता का नाम: नरेन्द्र सिंह गृह संख्या : 2 उम्र : 33 लिंग : पुरुष	फोटो उपलब्ध
589	YEB1329473	निर्वाचक का नाम : स्वैक्षा देवी पति का नाम: विश्वनाथ सिंह गृह संख्या : 2 उम्र : 30 लिंग : महिला	फोटो उपलब्ध	590	YEB0398768	निर्वाचक का नाम : रवी सिंह तोमर पिता का नाम: नरेंद्र सिंह तोमर गृह संख्या : 2 उम्र : 28 लिंग : पुरुष	फोटो उपलब्ध	591	YEB1726181	निर्वाचक का नाम : मैदानसिंह पिता का नाम: महेन्द्रसिंह गृह संख्या : 3 उम्र : 66 लिंग : पुरुष	फोटो उपलब्ध
592	YEB1726173	निर्वाचक का नाम : इन्द्रवती पति का नाम: मैदानसिंह गृह संख्या : 3 उम्र : 62 लिंग : महिला	फोटो उपलब्ध	593	YEB1330851	निर्वाचक का नाम : उदयरज सिंह पिता का नाम: मैदान सिंह सिसौदिया गृह संख्या : 3 उम्र : 31 लिंग : पुरुष	फोटो उपलब्ध	594	YEB1935550	निर्वाचक का नाम : लक्ष्मी पति का नाम: उदयरज सिंह गृह संख्या : 3 उम्र : 23 लिंग : महिला	फोटो उपलब्ध
595	YEB0284877	निर्वाचक का नाम : देवेन्द्रसिंह पिता का नाम: बाबूसिंह गृह संख्या : 4 उम्र : 48 लिंग : पुरुष	फोटो उपलब्ध	596	YEB0284869	निर्वाचक का नाम : गुडडीबाई पति का नाम: देवेन्द्र गृह संख्या : 4 उम्र : 46 लिंग : महिला	फोटो उपलब्ध	597	YEB1266337	निर्वाचक का नाम : भानुप्रताप सिंह पिता का नाम: देवेन्द्र सिंह गृह संख्या : 04 उम्र : 26 लिंग : पुरुष	फोटो उपलब्ध

विधान सभा क्षेत्र की संख्या व नाम : 7-दिमनी
अनुभाग की संख्या व नाम : 3-पटेल का पुरा इकहरा

598	YEB1904259
निर्वाचक का नाम : शिवम सिंग पिता का नाम: देवेन्द्र सिंग गृह संख्या : 04 उम्र : 22 लिंग : पुरुष	फोटो उपलब्ध

विधान सभा क्षेत्र की संख्या व नाम : 7-दिमनी
घटक I - परिवर्धन सूची 1 (23-12-2025 से 21-02-2026 तक)

599	1	YEB2270825
निर्वाचक का नाम : कृष्णकांत तोमर पिता का नाम: वीरपाल सिंह गृह संख्या : 38 उम्र : 19 लिंग : पुरुष		फोटो उपलब्ध

निर्वाचकों का विवरण :							
A) मतदाताओं की संख्या :							
	नामावली का प्रकार	निर्वाचक नामावली की पहचान :	मतदाताओं की संख्या :				
			पुरुष	महिला	तृतीय लिंग	कुल	
I	मूल	मूल नामावली	विशेष गहन पुनरीक्षण 2026 की मूल नामावली एवं समस्त अनुपूरकों को एकीकृत कर	328	270	0	598
II	घटक I - परिवर्धन सूची	पूरक 1	विशेष गहन पुनरीक्षण - 2026	1	0	0	1
III	घटक II - विलोपन सूची	पूरक 1	विशेष गहन पुनरीक्षण - 2026	1	0	0	1
IV	लिंग में संशोधन के कारण अंतर			0	0	0	0
पुनरीक्षण के बाद इस नामावली में शुद्ध निर्वाचक (I+II-III+IV)				328	270	0	598
B) संशोधनों की संख्या :							
नामावली का प्रकार	निर्वाचक नामावली की पहचान :	संशोधनों की संख्या :					
पूरक 1	विशेष गहन पुनरीक्षण - 2026	1					

निर्वाचक रजिस्ट्रीकरण अधिकारी द्वारा जारी

E-मृत्यु, S-स्थानांतरित, R-दोहरी प्रविष्टि, M-लापता, Q-अहर्ता नहीं