

निर्वाचक नामावली 2026 S12 मध्य प्रदेश

विधान सभा क्षेत्र की संख्या, नाम व आरक्षण स्थिति : 7 - दिमनी (सामान्य)		भाग संख्या :: 281																									
संसदीय निर्वाचन क्षेत्र की संख्या, नाम व आरक्षण स्थिति, जिसमें विधान सभा निर्वाचन क्षेत्र स्थित है : 1 - मुरैना																											
1. पुनरीक्षण का विवरण																											
पुनरीक्षण का वर्ष :	2026	निर्वाचक नामावली की पहचान :																									
अर्हता तिथि :	01-01-2026	विशेष गहन पुनरीक्षण 2026 की मूल नामावली एवं समस्त अनुपूरकों को एकीकृत कर																									
पुनरीक्षण का स्वरूप :	विशेष गहन पुनरीक्षण 2026																										
प्रकाशन की तिथि :	21-02-2026																										
2. भाग व मतदान क्षेत्र का विवरण :																											
भाग में आने वाले अनुभागों की संख्या और नाम :																											
1-सांगोली	<table style="width: 100%; border-collapse: collapse;"> <tr> <td style="width: 60%;">मुख्य शहर / मुख्य ग्राम</td> <td style="width: 20%;">: सांगोली</td> <td style="width: 20%;"></td> </tr> <tr> <td>वाड़</td> <td>: </td> <td></td> </tr> <tr> <td>पोस्ट ऑफिस</td> <td>: सांगोली</td> <td></td> </tr> <tr> <td>पुलिस थाना</td> <td>: सिहोनिया</td> <td></td> </tr> <tr> <td>स्थानीय संस्था</td> <td>: सांगोली</td> <td></td> </tr> <tr> <td>ब्लॉक</td> <td>: अम्बाह</td> <td></td> </tr> <tr> <td>जिला</td> <td>: मुरैना</td> <td></td> </tr> <tr> <td>पिन कोड</td> <td>: 476115</td> <td></td> </tr> </table>			मुख्य शहर / मुख्य ग्राम	: सांगोली		वाड़	:		पोस्ट ऑफिस	: सांगोली		पुलिस थाना	: सिहोनिया		स्थानीय संस्था	: सांगोली		ब्लॉक	: अम्बाह		जिला	: मुरैना		पिन कोड	: 476115	
मुख्य शहर / मुख्य ग्राम	: सांगोली																										
वाड़	:																										
पोस्ट ऑफिस	: सांगोली																										
पुलिस थाना	: सिहोनिया																										
स्थानीय संस्था	: सांगोली																										
ब्लॉक	: अम्बाह																										
जिला	: मुरैना																										
पिन कोड	: 476115																										
3. मतदान केंद्र का विवरण																											
मतदान केंद्र की संख्या व नाम :	मतदान केन्द्र की विशेष हैसियत (पुरुष/महिला/सामान्य) :	सामान्य																									
281 - सांगोली	इस मतदान क्षेत्र के सहायक (ऑक्जिलियरी) मतदान केन्द्रों की संख्या :	0																									
मतदान केंद्र का भवन व पता :																											
स्वराज भवन सांगोली																											
4. मतदाताओं की संख्या :																											
आरंभिक क्रम	अंतिम क्रम	मतदाताओं की संख्या																									
संख्या	संख्या	पुरुष	महिला	तृतीय लिंग	कुल																						
1	836	446	390	0	836																						

निर्वाचक रजिस्ट्रीकरण अधिकारी द्वारा जारी

Nazri Naksha

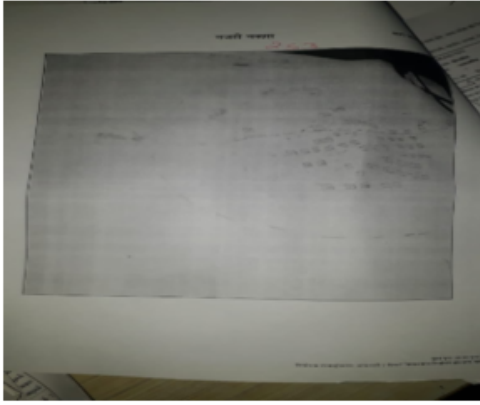

Google Map View



Polling Station Building Front View



मतदान केंद्र के सामने का फ़ोटो



Cad View

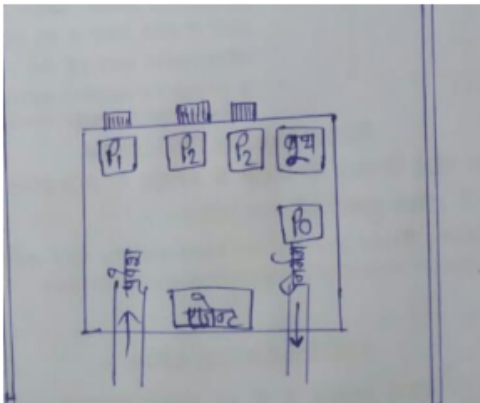

Key MAP View

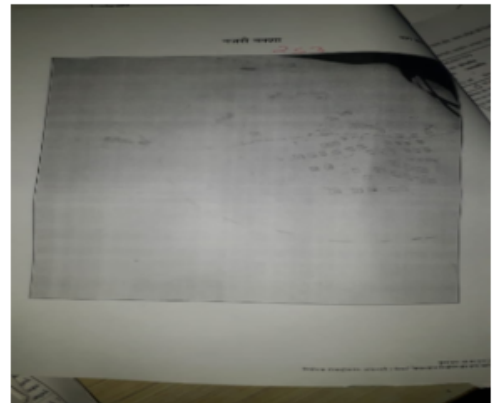

1	MLX0926832	निर्वाचक का नाम : बड़ेलला पिता का नाम: जसराम गृह संख्या : 1 उम्र : 73 लिंग : पुरुष	2	MLX0271981	निर्वाचक का नाम : सुमित्रा पति का नाम: बीरेन्द्रसिंह गृह संख्या : 1 उम्र : 73 लिंग : महिला	3	MLX1460591	निर्वाचक का नाम : रामनरेश पिता का नाम: भगवन्त गृह संख्या : 1 उम्र : 58 लिंग : पुरुष
4	YEB0285056	निर्वाचक का नाम : शिवप्यारी पति का नाम: शिवसिंह गृह संख्या : 1 उम्र : 53 लिंग : महिला	5	MLX1523885	निर्वाचक का नाम : मुन्नी पति का नाम: करनसिंह गृह संख्या : 1 उम्र : 50 लिंग : महिला	6	MLX1381631	निर्वाचक का नाम : रणवीरसिंह पिता का नाम: वीरेन्द्रसिंह गृह संख्या : 1 उम्र : 46 लिंग : पुरुष
7	MLX1381649	निर्वाचक का नाम : ऊदल पिता का नाम: भगवन्त गृह संख्या : 1 उम्र : 46 लिंग : पुरुष	8	MLX1446129	निर्वाचक का नाम : राधादेवी पति का नाम: रामनरेश गृह संख्या : 1 उम्र : 46 लिंग : महिला	9	YEB0285064	निर्वाचक का नाम : आरती पति का नाम: रणवीरसिंह गृह संख्या : 1 उम्र : 44 लिंग : महिला
10	MLX0928325	निर्वाचक का नाम : गुड्डन पति का नाम: ऊदल गृह संख्या : 1 उम्र : 41 लिंग : महिला	11	MLX1312644	निर्वाचक का नाम : सन्तकुमार पिता का नाम: बड़ेलला गृह संख्या : 1 उम्र : 39 लिंग : पुरुष	12	MLX0928531	निर्वाचक का नाम : रवि पिता का नाम: बड़ेलला गृह संख्या : 1 उम्र : 37 लिंग : पुरुष
13	YEB0589689	निर्वाचक का नाम : श्रीकांता पिता का नाम: शिवसिंह गृह संख्या : 1 उम्र : 36 लिंग : पुरुष	14	YEB0589721	निर्वाचक का नाम : प्रदीप सिंह पिता का नाम: करन सिंह गृह संख्या : 1 उम्र : 33 लिंग : पुरुष	15	YEB0896167	निर्वाचक का नाम : सरिता पति का नाम: रवि गृह संख्या : 1 उम्र : 33 लिंग : महिला
16	YEB1941046	निर्वाचक का नाम : तृप्ती तोमर पति का नाम: किशन तोमर गृह संख्या : 1 उम्र : 30 लिंग : महिला	17	YEB0896175	निर्वाचक का नाम : किशन तोमर पिता का नाम: शिव सिंह गृह संख्या : 1 उम्र : 30 लिंग : पुरुष	18	YEB0985291	निर्वाचक का नाम : पवन सिंह तोमर पिता का नाम: रामनरेश सिंह गृह संख्या : 1 उम्र : 28 लिंग : पुरुष
19	YEB1887348	निर्वाचक का नाम : संजना पति का नाम: पवन सिंह तोमर गृह संख्या : 1 उम्र : 27 लिंग : महिला	20	YEB2041960	निर्वाचक का नाम : संध्या देवी पति का नाम: अरुण सिंह तोमर गृह संख्या : 1 उम्र : 25 लिंग : महिला	21	YEB1887330	निर्वाचक का नाम : आकाश सिंह तोमर पिता का नाम: रामनरेश सिंह तोमर गृह संख्या : 1 उम्र : 24 लिंग : पुरुष
22	YEB2041978	निर्वाचक का नाम : अरुण सिंह तोमर पिता का नाम: रणवीर सिंह तोमर गृह संख्या : 1 उम्र : 22 लिंग : पुरुष	23	MLX0928549	निर्वाचक का नाम : धीरेन्द्रसिंह पिता का नाम: तिलकसिंह गृह संख्या : 2 उम्र : 37 लिंग : पुरुष	24	MLX0927160	निर्वाचक का नाम : शीतला पति का नाम: सुरोत्तमसिंह गृह संख्या : 3 उम्र : 68 लिंग : महिला
25	MLX0927277	निर्वाचक का नाम : राजेश पिता का नाम: सुरोत्तमसिंह गृह संख्या : 3 उम्र : 50 लिंग : पुरुष	26	YEB0011155	निर्वाचक का नाम : बृजेश पिता का नाम: सुरोत्तम गृह संख्या : 3 उम्र : 48 लिंग : पुरुष	27	MLX1523620	निर्वाचक का नाम : शैलेन्द्र पिता का नाम: सुरोत्तम गृह संख्या : 3 उम्र : 46 लिंग : पुरुष
28	MLX0927194	निर्वाचक का नाम : ममता पति का नाम: राजेश गृह संख्या : 3 उम्र : 46 लिंग : महिला	29	MLX1523638	निर्वाचक का नाम : लोकेन्द्र पिता का नाम: सुरोत्तम गृह संख्या : 3 उम्र : 44 लिंग : पुरुष	30	MLX1312263	निर्वाचक का नाम : उमा पति का नाम: ब्रजेश गृह संख्या : 3 उम्र : 43 लिंग : महिला

31 निर्वाचक का नाम : नीतू पति का नाम: शैलेन्द्र गृह संख्या : 3 उम्र : 42 लिंग : महिला	MLX1460682 फोटो उपलब्ध	32 निर्वाचक का नाम : मंजेश सिंह पिता का नाम: राजेश सिंह गृह संख्या : ०३ उम्र : 30 लिंग : पुरुष	YEB0896159 फोटो उपलब्ध	33 निर्वाचक का नाम : नीतेश सिंह तोमर पिता का नाम: राजेश सिंह तोमर गृह संख्या : 3 उम्र : 24 लिंग : पुरुष	YEB1995125 फोटो उपलब्ध
34 निर्वाचक का नाम : ज्योति पिता का नाम: राजेश सिंह तोमर गृह संख्या : 3 उम्र : 23 लिंग : महिला	YEB1994938 फोटो उपलब्ध	35 निर्वाचक का नाम : ओमप्रकाश पिता का नाम: होतमसिंह गृह संख्या : 4 उम्र : 70 लिंग : पुरुष	MLX1434471 फोटो उपलब्ध	36 निर्वाचक का नाम : शीलादेवी पति का नाम: ओमप्रकाश गृह संख्या : 4 उम्र : 62 लिंग : महिला	MLX1434489 फोटो उपलब्ध
37 निर्वाचक का नाम : राजकुमार पिता का नाम: होतमसिंह गृह संख्या : 4 उम्र : 60 लिंग : पुरुष	YEB1241215 फोटो उपलब्ध	38 निर्वाचक का नाम : सरोज पति का नाम: राजकुमार गृह संख्या : 4 उम्र : 58 लिंग : महिला	MLX1434497 फोटो उपलब्ध	39 निर्वाचक का नाम : बालकृष्ण सिंह तोमर पिता का नाम: होतम सिंह गृह संख्या : 4 उम्र : 55 लिंग : पुरुष	YEB1399872 फोटो उपलब्ध
40 निर्वाचक का नाम : रामकुमार पिता का नाम: होतमसिंह गृह संख्या : 4 उम्र : 54 लिंग : पुरुष	MLX1206846 फोटो उपलब्ध	41 निर्वाचक का नाम : सावित्री पति का नाम: रामकुमार गृह संख्या : 4 उम्र : 52 लिंग : महिला	MLX1312271 फोटो उपलब्ध	42 निर्वाचक का नाम : विमलेशदेवी पति का नाम: मुनेन्द्र सिंह गृह संख्या : 4 उम्र : 44 लिंग : महिला	YEB0589705 फोटो उपलब्ध
43 निर्वाचक का नाम : मनीषा देवी पति का नाम: बालकृष्ण सिंह तोमर गृह संख्या : 4 उम्र : 42 लिंग : महिला	YEB1399708 फोटो उपलब्ध	44 निर्वाचक का नाम : मुनेन्द्रसिंह पिता का नाम: ओमप्रकाश गृह संख्या : 4 उम्र : 40 लिंग : पुरुष	MLX1312420 फोटो उपलब्ध	45 निर्वाचक का नाम : रिन्दू पिता का नाम: राजकुमार गृह संख्या : 4 उम्र : 40 लिंग : पुरुष	MLX1434505 फोटो उपलब्ध
46 निर्वाचक का नाम : अखलेष सिंह पिता का नाम: बालकृष्ण सिंह गृह संख्या : 4 उम्र : 37 लिंग : पुरुष	YEB0589713 फोटो उपलब्ध	47 निर्वाचक का नाम : गायत्री पति का नाम: अभिषेक सिंह गृह संख्या : 4 उम्र : 36 लिंग : महिला	YEB1399674 फोटो उपलब्ध	48 निर्वाचक का नाम : बिन्दू भदौरिया पति का नाम: रिकू गृह संख्या : 04 उम्र : 34 लिंग : महिला	YEB1239318 फोटो उपलब्ध
49 निर्वाचक का नाम : अभिषेक सिंह पिता का नाम: बालकृष्ण सिंह गृह संख्या : 4 उम्र : 33 लिंग : पुरुष	YEB1399658 फोटो उपलब्ध	50 निर्वाचक का नाम : दुर्गापाल सिंह पिता का नाम: रामकुमार गृह संख्या : 4 उम्र : 32 लिंग : पुरुष	YEB0589697 फोटो उपलब्ध	51 निर्वाचक का नाम : बृजभान सिंह पिता का नाम: रामकुमार सिंह गृह संख्या : 4 उम्र : 31 लिंग : पुरुष	YEB1399864 फोटो उपलब्ध
52 निर्वाचक का नाम : पूनम पति का नाम: ब्रजभान सिंह गृह संख्या : 4 उम्र : 30 लिंग : महिला	YEB1790948 फोटो उपलब्ध	53 निर्वाचक का नाम : संदीप सिंह पिता का नाम: बालकृष्ण सिंह गृह संख्या : 4 उम्र : 29 लिंग : पुरुष	YEB1399880 फोटो उपलब्ध	54 निर्वाचक का नाम : रंगोली पति का नाम: द्रगपालसिंह गृह संख्या : 4 उम्र : 29 लिंग : महिला	YEB1338615 फोटो उपलब्ध
55 निर्वाचक का नाम : प्रदीप सिंह पिता का नाम: बालकृष्ण सिंह गृह संख्या : 4 उम्र : 25 लिंग : पुरुष	YEB1399625 फोटो उपलब्ध	56 निर्वाचक का नाम : विकास सिंह तोमर पिता का नाम: धर्मेन्द्र गृह संख्या : 4 उम्र : 25 लिंग : पुरुष	YEB1399914 फोटो उपलब्ध	57 निर्वाचक का नाम : तनिष्का तोमर पिता का नाम: मुनेन्द्र सिंह तोमर गृह संख्या : 4 उम्र : 20 लिंग : महिला	YEB2041952 फोटो उपलब्ध
58 निर्वाचक का नाम : शिवनारायण पिता का नाम: कल्यानसिंह गृह संख्या : 5 उम्र : 87 लिंग : पुरुष	MLX0927533 फोटो उपलब्ध	59 निर्वाचक का नाम : रघुवीरसिंह पिता का नाम: कल्यानसिंह गृह संख्या : 5 उम्र : 80 लिंग : पुरुष	YEB1205152 फोटो उपलब्ध	60 निर्वाचक का नाम : कौशिल्या पति का नाम: रघुवीरसिंह गृह संख्या : 5 उम्र : 78 लिंग : महिला	YEB1644343 फोटो उपलब्ध

61	YEB1644368	निर्वाचक का नाम : पाड़ाबाई पति का नाम: जबरसिंह गृह संख्या : 5 उम्र : 58 लिंग : महिला	फोटो उपलब्ध	62	MLX1206861	निर्वाचक का नाम : तिलकसिंह पिता का नाम: शिवनारायण गृह संख्या : 5 उम्र : 53 लिंग : पुरुष	फोटो उपलब्ध	63	YEB0697417	निर्वाचक का नाम : श्री भूरे सिंग टोमर पिता का नाम: श्री शिवे नारायण सिंग टोमर गृह संख्या : 5 उम्र : 52 लिंग : पुरुष	फोटो उपलब्ध
64	YEB1644350	निर्वाचक का नाम : गुड्डी पति का नाम: तिलकसिंह गृह संख्या : 5 उम्र : 50 लिंग : महिला	फोटो उपलब्ध	65	MLX1206853	निर्वाचक का नाम : रेखा पति का नाम: श्री भूरे टोमर गृह संख्या : 5 उम्र : 48 लिंग : महिला	फोटो उपलब्ध	66	MLX1207083	निर्वाचक का नाम : जीतेन्द्र पिता का नाम: जबरसिंह गृह संख्या : 5 उम्र : 41 लिंग : पुरुष	फोटो उपलब्ध
67	MLX1434547	निर्वाचक का नाम : सतेन्द्र पिता का नाम: जबरसिंह गृह संख्या : 5 उम्र : 39 लिंग : पुरुष	फोटो उपलब्ध	68	YEB1790989	निर्वाचक का नाम : सपना पति का नाम: सत्येंद्र गृह संख्या : 5 उम्र : 39 लिंग : महिला	फोटो उपलब्ध	69	YEB0171033	निर्वाचक का नाम : महेन्द्रसिंह पिता का नाम: तिलकसिंह गृह संख्या : 5 उम्र : 35 लिंग : पुरुष	फोटो उपलब्ध
70	YEB1239326	निर्वाचक का नाम : कविता तोमर पिता का नाम: भूरे सिंह गृह संख्या : 05 उम्र : 34 लिंग : महिला	फोटो उपलब्ध	71	YEB1239334	निर्वाचक का नाम : क्षमा पति का नाम: महेन्द्र सिंह गृह संख्या : 5 उम्र : 31 लिंग : महिला	फोटो उपलब्ध	72	YEB0896126	निर्वाचक का नाम : अय्येस सिंह पिता का नाम: भूरे सिंह गृह संख्या : ५ उम्र : 30 लिंग : पुरुष	फोटो उपलब्ध
73	YEB0896134	निर्वाचक का नाम : रामजीत सिंह पिता का नाम: भूरे सिंह गृह संख्या : ५ उम्र : 30 लिंग : पुरुष	फोटो उपलब्ध	74	YEB1239300	निर्वाचक का नाम : काजल पति का नाम: रामजीत सिंह गृह संख्या : 5 उम्र : 29 लिंग : महिला	फोटो उपलब्ध	75	YEB1338714	निर्वाचक का नाम : खुशबू तोमर पति का नाम: अबदेशसिंह गृह संख्या : 5 उम्र : 29 लिंग : महिला	फोटो उपलब्ध
76	YEB1204940	निर्वाचक का नाम : कमला पति का नाम: रामेन्द्रसिंह गृह संख्या : 6 उम्र : 64 लिंग : महिला	फोटो उपलब्ध	77	MLX0927491	निर्वाचक का नाम : सतेन्द्रसिंह पिता का नाम: रामेन्द्रसिंह गृह संख्या : 6 उम्र : 40 लिंग : पुरुष	फोटो उपलब्ध	78	YEB0171041	निर्वाचक का नाम : कामिनी पति का नाम: सत्येन्द्रसिंह गृह संख्या : 6 उम्र : 39 लिंग : महिला	फोटो उपलब्ध
79	MLX0927475	निर्वाचक का नाम : योगेन्द्रसिंह पिता का नाम: रामेन्द्रसिंह गृह संख्या : 6 उम्र : 37 लिंग : पुरुष	फोटो उपलब्ध	80	YEB0171058	निर्वाचक का नाम : संगीता पति का नाम: योगेन्द्रसिंह गृह संख्या : 6 उम्र : 36 लिंग : महिला	फोटो उपलब्ध	81	YEB0737171	निर्वाचक का नाम : बिद्यावती पति का नाम: साहबसिंह गृह संख्या : 7 उम्र : 71 लिंग : महिला	फोटो उपलब्ध
82	MLX0927483	निर्वाचक का नाम : अरविन्द पिता का नाम: साहबसिंह गृह संख्या : 7 उम्र : 47 लिंग : पुरुष	फोटो उपलब्ध	83	MLX1206887	निर्वाचक का नाम : बेबी पति का नाम: अरविन्दसिंह गृह संख्या : 7 उम्र : 44 लिंग : महिला	फोटो उपलब्ध	84	YEB0589739	निर्वाचक का नाम : रामू सिंह पिता का नाम: साहिब सिंह गृह संख्या : 7 उम्र : 34 लिंग : पुरुष	फोटो उपलब्ध
85	YEB1239276	निर्वाचक का नाम : कल्पना पति का नाम: रामू सिंह गृह संख्या : 07 उम्र : 30 लिंग : महिला	फोटो उपलब्ध	86	YEB2124121	निर्वाचक का नाम : सूरज तोमर पिता का नाम: अरविंद्र गृह संख्या : 7 उम्र : 24 लिंग : पुरुष	फोटो उपलब्ध	87	YEB2110302	निर्वाचक का नाम : सत्यम तोमर पिता का नाम: अरविंद सिंह तोमर गृह संख्या : 7 उम्र : 22 लिंग : पुरुष	फोटो उपलब्ध
88	MLX0928606	निर्वाचक का नाम : धर्मेन्द्र पिता का नाम: हिमचलसिंह गृह संख्या : 8 उम्र : 49 लिंग : पुरुष	फोटो उपलब्ध	89	MLX1206903	निर्वाचक का नाम : अनीता पति का नाम: धर्मेन्द्रसिंह गृह संख्या : 8 उम्र : 47 लिंग : महिला	फोटो उपलब्ध	90	YEB0589747	निर्वाचक का नाम : पुष्पेन्द्र सिंह पिता का नाम: धर्मेन्द्र सिंह गृह संख्या : 8 उम्र : 34 लिंग : पुरुष	फोटो उपलब्ध

91	YEB0985200	निर्वाचक का नाम : अंकित सिंह तोमर पिता का नाम: धर्मेन्द्र सिंह गृह संख्या : 8 उम्र : 29 लिंग : पुरुष	फोटो उपलब्ध	92	YEB2110054	निर्वाचक का नाम : वीरभान सिंह तोमर पिता का नाम: धर्मेन्द्र सिंह तोमर गृह संख्या : 8 उम्र : 21 लिंग : पुरुष	फोटो उपलब्ध	93	MLX1312289	निर्वाचक का नाम : शिवरामसिंह पिता का नाम: मथुरासिंह गृह संख्या : 9 उम्र : 77 लिंग : पुरुष	फोटो उपलब्ध
94	YEB0737189	निर्वाचक का नाम : सखी पति का नाम: मकरन्दसिंह गृह संख्या : 9 उम्र : 76 लिंग : महिला	फोटो उपलब्ध	95	MLX1206911	निर्वाचक का नाम : मुन्नी पति का नाम: शिवरामसिंह गृह संख्या : 9 उम्र : 69 लिंग : महिला	फोटो उपलब्ध	96	MLX1523646	निर्वाचक का नाम : संग्रामसिंह पिता का नाम: शिवरामसिंह गृह संख्या : 9 उम्र : 46 लिंग : पुरुष	फोटो उपलब्ध
97	YEB0171066	निर्वाचक का नाम : सन्तोषी पति का नाम: संग्रामसिंह गृह संख्या : 9 उम्र : 41 लिंग : महिला	फोटो उपलब्ध	98	YEB0171074	निर्वाचक का नाम : प्रीती पति का नाम: जितेन्द्रसिंह गृह संख्या : 9 उम्र : 36 लिंग : महिला	फोटो उपलब्ध	99	YEB0896274	निर्वाचक का नाम : सुनीता पति का नाम: गिर्बर सिंह गृह संख्या : १०८ उम्र : 54 लिंग : महिला	फोटो उपलब्ध
100	MLX1446053	निर्वाचक का नाम : प्रयागसिंह पिता का नाम: मातादीनसिंह गृह संख्या : 10 उम्र : 48 लिंग : पुरुष	फोटो उपलब्ध	101	MLX1206937	निर्वाचक का नाम : रेखा पति का नाम: प्रयागसिंह गृह संख्या : 10 उम्र : 47 लिंग : महिला	फोटो उपलब्ध	102	YEB0589788	निर्वाचक का नाम : आनन्द सिंह पिता का नाम: प्रयाग सिंह गृह संख्या : 10 उम्र : 32 लिंग : पुरुष	फोटो उपलब्ध
103	YEB1009109	निर्वाचक का नाम : अरविन्द सिंह पिता का नाम: प्रयाग सिंह गृह संख्या : 10 उम्र : 28 लिंग : पुरुष	फोटो उपलब्ध	104	YEB1299502	निर्वाचक का नाम : राविशंकरसिंह तोमर पिता का नाम: प्रयागसिंह तोमर गृह संख्या : 10 उम्र : 26 लिंग : पुरुष	फोटो उपलब्ध	105	YEB1820794	निर्वाचक का नाम : गिरिजा पति का नाम: आनंद सिंह तोमर गृह संख्या : 10 उम्र : 26 लिंग : महिला	फोटो उपलब्ध
106	MLX0926840	निर्वाचक का नाम : सोकरनसिंह पिता का नाम: तातीसिंह गृह संख्या : 11 उम्र : 72 लिंग : पुरुष	फोटो उपलब्ध	107	MLX0926949	निर्वाचक का नाम : सरला पति का नाम: सोकरनसिंह गृह संख्या : 11 उम्र : 69 लिंग : महिला	फोटो उपलब्ध	108	MLX1422575	निर्वाचक का नाम : दीप सिंग तोमर पिता का नाम: सोकरनसिंह गृह संख्या : 11 उम्र : 48 लिंग : पुरुष	फोटो उपलब्ध
109	MLX1422518	निर्वाचक का नाम : नीतू पति का नाम: दीपसिंह गृह संख्या : 11 उम्र : 44 लिंग : महिला	फोटो उपलब्ध	110	MLX1206952	निर्वाचक का नाम : दलीपसिंह पिता का नाम: सोकरनसिंह गृह संख्या : 11 उम्र : 40 लिंग : पुरुष	फोटो उपलब्ध	111	MLX1206960	निर्वाचक का नाम : निशा पति का नाम: दलीपसिंह गृह संख्या : 11 उम्र : 38 लिंग : महिला	फोटो उपलब्ध
112	YEB0301358	निर्वाचक का नाम : राघवेंद्र पिता का नाम: रामआसरे गृह संख्या : 11 उम्र : 33 लिंग : पुरुष	फोटो उपलब्ध	113	YEB2037083	निर्वाचक का नाम : अंकित तोमर पिता का नाम: दीप सिंह तोमर गृह संख्या : 11 उम्र : 23 लिंग : पुरुष	फोटो उपलब्ध	114	YEB2037075	निर्वाचक का नाम : बंध प्रताप तोमर पिता का नाम: दलीप सिंह तोमर गृह संख्या : 11 उम्र : 21 लिंग : पुरुष	फोटो उपलब्ध
115	YEB1205046	निर्वाचक का नाम : अरूणकुमार पिता का नाम: रामस्वरूपसिंह गृह संख्या : 12 उम्र : 46 लिंग : पुरुष	फोटो उपलब्ध	116	MLX1434836	निर्वाचक का नाम : मोहन पिता का नाम: रामस्वरूपसिंह गृह संख्या : 12 उम्र : 44 लिंग : पुरुष	फोटो उपलब्ध	117	YEB0589754	निर्वाचक का नाम : रीमा पति का नाम: मोहन सिंह गृह संख्या : 12 उम्र : 42 लिंग : महिला	फोटो उपलब्ध
118	MLX1206986	निर्वाचक का नाम : रामजानकी पति का नाम: अरूणकुमार गृह संख्या : 12 उम्र : 41 लिंग : महिला	फोटो उपलब्ध	119	MLX1311984	निर्वाचक का नाम : अजयपालसिंह पिता का नाम: रामस्वरूपसिंह गृह संख्या : 12 उम्र : 38 लिंग : पुरुष	फोटो उपलब्ध	120	YEB0589762	निर्वाचक का नाम : रजनी पति का नाम: अजयपाल सिंह गृह संख्या : 12 उम्र : 36 लिंग : महिला	फोटो उपलब्ध

121	YEB1887355	निर्वाचक का नाम : दिनेश प्रताप सिंह सिकरवार पिता का नाम: रघुवंश सिंह सिकरवार गृह संख्या : 12 उम्र : 23 लिंग : पुरुष	फोटो उपलब्ध	122	YEB0011163	निर्वाचक का नाम : रामवक्शसिंह पिता का नाम: जगरामसिंह गृह संख्या : 13 उम्र : 73 लिंग : पुरुष	फोटो उपलब्ध	123	YEB0010991	निर्वाचक का नाम : राधा पिता का नाम: रामवक्शसिंह गृह संख्या : 13 उम्र : 44 लिंग : महिला	फोटो उपलब्ध
124	YEB0066829	निर्वाचक का नाम : पुष्पा पिता का नाम: रामवक्शसिंह गृह संख्या : 13 उम्र : 40 लिंग : महिला	फोटो उपलब्ध	125	YEB0066837	निर्वाचक का नाम : सन्तोष पिता का नाम: रामवक्शसिंह गृह संख्या : 13 उम्र : 37 लिंग : महिला	फोटो उपलब्ध	126	MLX1434646	निर्वाचक का नाम : उमिर्ला पति का नाम: कोकसिंह गृह संख्या : 14 उम्र : 72 लिंग : महिला	फोटो उपलब्ध
127	MLX1312255	निर्वाचक का नाम : ओमप्रकाश पिता का नाम: शिम्भूसिंह गृह संख्या : 14 उम्र : 60 लिंग : पुरुष	फोटो उपलब्ध	128	MLX1434562	निर्वाचक का नाम : गुडियादेवी पति का नाम: ओमप्रकाश गृह संख्या : 14 उम्र : 56 लिंग : महिला	फोटो उपलब्ध	129	MLX1434620	निर्वाचक का नाम : सुशीला पति का नाम: नारायण गृह संख्या : 14 उम्र : 54 लिंग : महिला	फोटो उपलब्ध
130	MLX1434661	निर्वाचक का नाम : रामेश्वर पिता का नाम: कोकसिंह गृह संख्या : 14 उम्र : 53 लिंग : पुरुष	फोटो उपलब्ध	131	MLX1434679	निर्वाचक का नाम : सुनीता पति का नाम: महावीर गृह संख्या : 14 उम्र : 53 लिंग : महिला	फोटो उपलब्ध	132	MLX1434687	निर्वाचक का नाम : ऊषा पति का नाम: राधेश्याम गृह संख्या : 14 उम्र : 51 लिंग : महिला	फोटो उपलब्ध
133	MLX1434695	निर्वाचक का नाम : शकुन्तला पति का नाम: रामेश्वर गृह संख्या : 14 उम्र : 51 लिंग : महिला	फोटो उपलब्ध	134	MLX1434703	निर्वाचक का नाम : राजेन्द्र पिता का नाम: कोकसिंह गृह संख्या : 14 उम्र : 49 लिंग : पुरुष	फोटो उपलब्ध	135	MLX1434588	निर्वाचक का नाम : गीता पति का नाम: मुन्नासिंह गृह संख्या : 14 उम्र : 49 लिंग : महिला	फोटो उपलब्ध
136	MLX1434612	निर्वाचक का नाम : नन्दलाल पिता का नाम: शिम्भूसिंह गृह संख्या : 14 उम्र : 48 लिंग : पुरुष	फोटो उपलब्ध	137	MLX1434711	निर्वाचक का नाम : दुलारे पिता का नाम: कोकसिंह गृह संख्या : 14 उम्र : 47 लिंग : पुरुष	फोटो उपलब्ध	138	MLX1434596	निर्वाचक का नाम : गुड्डी पति का नाम: नन्दलाल गृह संख्या : 14 उम्र : 46 लिंग : महिला	फोटो उपलब्ध
139	MLX1434729	निर्वाचक का नाम : श्यामवीर पिता का नाम: कोकसिंह गृह संख्या : 14 उम्र : 44 लिंग : पुरुष	फोटो उपलब्ध	140	MLX1434737	निर्वाचक का नाम : सुशीला पति का नाम: राजेन्द्र गृह संख्या : 14 उम्र : 42 लिंग : महिला	फोटो उपलब्ध	141	MLX1434745	निर्वाचक का नाम : राधा पति का नाम: दुलारे गृह संख्या : 14 उम्र : 39 लिंग : महिला	फोटो उपलब्ध
142	MLX1434604	निर्वाचक का नाम : राजेश पिता का नाम: ओमप्रकाश गृह संख्या : 14 उम्र : 38 लिंग : पुरुष	फोटो उपलब्ध	143	MLX1434752	निर्वाचक का नाम : कोमल पिता का नाम: कोकसिंह गृह संख्या : 14 उम्र : 38 लिंग : पुरुष	फोटो उपलब्ध	144	YEB1286582	निर्वाचक का नाम : अमन अमन सिंह पिता का नाम: ओम प्रकाश सिंह गृह संख्या : 14 उम्र : 29 लिंग : पुरुष	फोटो उपलब्ध
145	MLX1206994	निर्वाचक का नाम : देबसिंह पिता का नाम: उदयसिंह गृह संख्या : 15 उम्र : 73 लिंग : पुरुष	फोटो उपलब्ध	146	MLX1207018	निर्वाचक का नाम : बिट्टादेवी पति का नाम: देबसिंह गृह संख्या : 15 उम्र : 71 लिंग : महिला	फोटो उपलब्ध	147	YEB1205012	निर्वाचक का नाम : हरीसिंह पिता का नाम: देबसिंह गृह संख्या : 15 उम्र : 46 लिंग : पुरुष	फोटो उपलब्ध
148	MLX1434828	निर्वाचक का नाम : रानीदेवी पति का नाम: हरीसिंह गृह संख्या : 15 उम्र : 45 लिंग : महिला	फोटो उपलब्ध	149	MLX1207000	निर्वाचक का नाम : रामपाल पिता का नाम: देबसिंह गृह संख्या : 15 उम्र : 44 लिंग : पुरुष	फोटो उपलब्ध	150	YEB0737254	निर्वाचक का नाम : श्याम देवी पति का नाम: रामपाल सिंह गृह संख्या : 15 उम्र : 43 लिंग : महिला	फोटो उपलब्ध

151 निर्वाचक का नाम : शिवांगी सिंह पति का नाम: हरपाल सिंह गृह संख्या : 15 उम्र : 31 लिंग : महिला	YEB1286574 फोटो उपलब्ध	152 निर्वाचक का नाम : रामकिशोर सिंह तोमर पिता का नाम: रेवतीरमन गृह संख्या : 16 उम्र : 46 लिंग : पुरुष	MLX1446004 फोटो उपलब्ध	153 निर्वाचक का नाम : मिथिलेश तोमर पति का नाम: रामकिशोर गृह संख्या : 16 उम्र : 44 लिंग : महिला	MLX1207026 फोटो उपलब्ध
154 निर्वाचक का नाम : हाकिम सिंह पिता का नाम: रामकिशोर सिंह गृह संख्या : 16 उम्र : 23 लिंग : पुरुष	YEB1820638 फोटो उपलब्ध	155 निर्वाचक का नाम : शशी कुमारी पिता का नाम: राम किशोर गृह संख्या : 16 उम्र : 20 लिंग : महिला	YEB2059723 फोटो उपलब्ध	156 निर्वाचक का नाम : रामप्रकाश पिता का नाम: केशवसिंह गृह संख्या : 17 उम्र : 58 लिंग : पुरुष	MLX1509496 फोटो उपलब्ध
157 निर्वाचक का नाम : रेनुका देवी पति का नाम: गोधन सिंह गृह संख्या : 18 उम्र : 76 लिंग : महिला	YEB0589796 फोटो उपलब्ध	158 निर्वाचक का नाम : सोवरन पिता का नाम: गोधनसिंह गृह संख्या : 18 उम्र : 61 लिंग : पुरुष	MLX1010503 फोटो उपलब्ध	159 निर्वाचक का नाम : गौरी पति का नाम: सोवरन गृह संख्या : 18 उम्र : 56 लिंग : महिला	MLX1207034 फोटो उपलब्ध
160 निर्वाचक का नाम : राजेन्द्रसिंह पिता का नाम: गोधनसिंह गृह संख्या : 18 उम्र : 52 लिंग : पुरुष	YEB0255372 फोटो उपलब्ध	161 निर्वाचक का नाम : भगवान पिता का नाम: गोधनसिंह गृह संख्या : 18 उम्र : 50 लिंग : पुरुष	MLX1446194 फोटो उपलब्ध	162 निर्वाचक का नाम : सुदामाबाई पति का नाम: राजेन्द्रसिंह गृह संख्या : 18 उम्र : 50 लिंग : महिला	YEB0255380 फोटो उपलब्ध
163 निर्वाचक का नाम : शीला पति का नाम: भगवान गृह संख्या : 18 उम्र : 48 लिंग : महिला	YEB0285072 फोटो उपलब्ध	164 निर्वाचक का नाम : रामलखन पिता का नाम: गोधनसिंह गृह संख्या : 18 उम्र : 47 लिंग : पुरुष	MLX1207042 फोटो उपलब्ध	165 निर्वाचक का नाम : मन्जू पति का नाम: रामलखन गृह संख्या : 18 उम्र : 46 लिंग : महिला	MLX1207059 फोटो उपलब्ध
166 निर्वाचक का नाम : जितेन्द्रसिंह पिता का नाम: राजेन्द्रसिंह गृह संख्या : 18 उम्र : 39 लिंग : पुरुष	MLX1523653 फोटो उपलब्ध	167 निर्वाचक का नाम : महेन्द्रसिंह पिता का नाम: सोवरनसिंह गृह संख्या : 18 उम्र : 37 लिंग : पुरुष	MLX1381656 फोटो उपलब्ध	168 निर्वाचक का नाम : पिंकी पति का नाम: महेन्द्रसिंह गृह संख्या : 18 उम्र : 37 लिंग : महिला	YEB0171082 फोटो उपलब्ध
169 निर्वाचक का नाम : अब्देशसिंह पिता का नाम: सोवरनसिंह गृह संख्या : 18 उम्र : 34 लिंग : पुरुष	YEB0301333 फोटो उपलब्ध	170 निर्वाचक का नाम : स्वेता तोमर पति का नाम: अब्देश तोमर गृह संख्या : 18 उम्र : 34 लिंग : महिला	YEB1266774 फोटो उपलब्ध	171 निर्वाचक का नाम : ज्योति सिंग पिता का नाम: रामलखन गृह संख्या : 18 उम्र : 28 लिंग : महिला	YEB1399930 फोटो उपलब्ध
172 निर्वाचक का नाम : पुष्पेंद्र सिंग सिकरवार पिता का नाम: भगवान सिंग गृह संख्या : 18 उम्र : 24 लिंग : पुरुष	YEB1966415 फोटो उपलब्ध	173 निर्वाचक का नाम : आरती सिकरवार पिता का नाम: भगवान सिंह सिकरवार गृह संख्या : 18 उम्र : 24 लिंग : महिला	YEB1994979 फोटो उपलब्ध	174 निर्वाचक का नाम : रामरती पति का नाम: मुंशी सिंह गृह संख्या : 19 उम्र : 79 लिंग : महिला	YEB0589804 फोटो उपलब्ध
175 निर्वाचक का नाम : संजीव पिता का नाम: मुंशीसिंह गृह संख्या : 19 उम्र : 60 लिंग : पुरुष	MLX1460773 फोटो उपलब्ध	176 निर्वाचक का नाम : विशम्भर सिंह तोमर पिता का नाम: मुंशीसिंह गृह संख्या : 19 उम्र : 51 लिंग : पुरुष	MLX1460765 फोटो उपलब्ध	177 निर्वाचक का नाम : मीरा पति का नाम: संजीव गृह संख्या : 19 उम्र : 48 लिंग : महिला	MLX1312297 फोटो उपलब्ध
178 निर्वाचक का नाम : मोहनसिंह पिता का नाम: मुंशीसिंह गृह संख्या : 19 उम्र : 37 लिंग : पुरुष	MLX1312412 फोटो उपलब्ध	179 निर्वाचक का नाम : सुमेर सिंह पिता का नाम: मुंशी सिंह गृह संख्या : 19 उम्र : 35 लिंग : पुरुष	YEB0589812 फोटो उपलब्ध	180 निर्वाचक का नाम : अर्चना पति का नाम: मोहन सिंह गृह संख्या : 19 उम्र : 34 लिंग : महिला	YEB0827295 फोटो उपलब्ध

181 निर्वाचक का नाम : सोनम चौहान पति का नाम: विशंभर चौहान गृह संख्या : 19 उम्र : 29 लिंग : महिला	YEB1299817 फोटो उपलब्ध	182 निर्वाचक का नाम : शेर सिंह पिता का नाम: संजीव गृह संख्या : 19 उम्र : 25 लिंग : पुरुष	YEB1399963 फोटो उपलब्ध	183 निर्वाचक का नाम : अनुराधा चौहान पति का नाम: सुमेर सिंह गृह संख्या : 19 उम्र : 24 लिंग : महिला	YEB1943018 फोटो उपलब्ध
184 निर्वाचक का नाम : अजय सिंह पिता का नाम: संजीव सिंह गृह संख्या : 19 उम्र : 22 लिंग : पुरुष	YEB2066025 फोटो उपलब्ध	185 निर्वाचक का नाम : अमन सिंह पिता का नाम: संजीव सिंह गृह संख्या : 19 उम्र : 22 लिंग : पुरुष	YEB2066041 फोटो उपलब्ध	186 निर्वाचक का नाम : चमेली पति का नाम: मुजीसिंह गृह संख्या : 20 उम्र : 71 लिंग : महिला	MLX0272195 फोटो उपलब्ध
187 निर्वाचक का नाम : चतुरसिंह पिता का नाम: मुजीसिंह गृह संख्या : 20 उम्र : 46 लिंग : पुरुष	MLX1523661 फोटो उपलब्ध	188 निर्वाचक का नाम : लक्ष्मी देवी पति का नाम: चतुर सिंह गृह संख्या : 20 उम्र : 34 लिंग : महिला	YEB0399915 फोटो उपलब्ध	189 निर्वाचक का नाम : नारायण सिंह तोमर पिता का नाम: मुजी सिंह गृह संख्या : 20 उम्र : 31 लिंग : पुरुष	YEB1286566 फोटो उपलब्ध
190 निर्वाचक का नाम : भगवतसिंह पिता का नाम: हरिकण्ठ गृह संख्या : 21 उम्र : 78 लिंग : पुरुष	MLX1381805 फोटो उपलब्ध	191 निर्वाचक का नाम : लक्ष्मणसिंह पिता का नाम: आशाराम गृह संख्या : 22 उम्र : 64 लिंग : पुरुष	MLX1207075 फोटो उपलब्ध	192 निर्वाचक का नाम : पदमा पति का नाम: लक्ष्मणसिंह गृह संख्या : 22 उम्र : 59 लिंग : महिला	MLX1312305 फोटो उपलब्ध
193 निर्वाचक का नाम : गिराज सिन्ध पिता का नाम: लक्ष्मन सिंह गृह संख्या : २२ उम्र : 29 लिंग : पुरुष	YEB0896142 फोटो उपलब्ध	194 निर्वाचक का नाम : पूरन देवी पति का नाम: विक्रमसिंह गृह संख्या : 24 उम्र : 71 लिंग : महिला	YEB1482819 फोटो उपलब्ध	195 निर्वाचक का नाम : रामरतन पिता का नाम: लट्टरी गृह संख्या : 24 उम्र : 53 लिंग : पुरुष	MLX1010917 फोटो उपलब्ध
196 निर्वाचक का नाम : मीरा पति का नाम: प्रताप गृह संख्या : 24 उम्र : 51 लिंग : महिला	YEB0255406 फोटो उपलब्ध	197 निर्वाचक का नाम : गिरजा पति का नाम: रामरतन गृह संख्या : 24 उम्र : 50 लिंग : महिला	MLX0928820 फोटो उपलब्ध	198 निर्वाचक का नाम : हाकिम पिता का नाम: लट्टरी गृह संख्या : 24 उम्र : 49 लिंग : पुरुष	MLX1523679 फोटो उपलब्ध
# 199 निर्वाचक का नाम : शीला देवी कुशवाह पति का नाम: हाकिम गृह संख्या : 24 उम्र : 47 लिंग : महिला	MLX1207612 फोटो उपलब्ध	200 निर्वाचक का नाम : बच्चू पिता का नाम: लट्टरी गृह संख्या : 24 उम्र : 44 लिंग : पुरुष	YEB0285080 फोटो उपलब्ध	201 निर्वाचक का नाम : रामखिलाडी पिता का नाम: लट्टरी गृह संख्या : 24 उम्र : 40 लिंग : पुरुष	MLX0928655 फोटो उपलब्ध
202 निर्वाचक का नाम : शगुना पति का नाम: रामखिलाडी गृह संख्या : 24 उम्र : 38 लिंग : महिला	MLX1207620 फोटो उपलब्ध	203 निर्वाचक का नाम : मनीषा पति का नाम: बच्चू गृह संख्या : २४ उम्र : 31 लिंग : महिला	YEB0896183 फोटो उपलब्ध	204 निर्वाचक का नाम : नीरज पिता का नाम: रामरतन गृह संख्या : २४ उम्र : 24 लिंग : पुरुष	YEB1820646 फोटो उपलब्ध
205 निर्वाचक का नाम : मनीष पिता का नाम: हकीम सिंह गृह संख्या : 24 उम्र : 24 लिंग : पुरुष	YEB1819374 फोटो उपलब्ध	206 निर्वाचक का नाम : नीतू पति का नाम: नीरज गृह संख्या : 24 उम्र : 20 लिंग : महिला	YEB2051357 फोटो उपलब्ध	207 निर्वाचक का नाम : कृष्ण सिंह पिता का नाम: विद्याराम गृह संख्या : 25 उम्र : 58 लिंग : पुरुष	YEB0697383 फोटो उपलब्ध
208 निर्वाचक का नाम : उमिर्ला पति का नाम: श्रीकृष्ण गृह संख्या : 25 उम्र : 54 लिंग : महिला	YEB0334821 फोटो उपलब्ध	209 निर्वाचक का नाम : सुरेन्द्र पिता का नाम: विद्याराम गृह संख्या : 25 उम्र : 51 लिंग : पुरुष	MLX1010396 फोटो उपलब्ध	210 निर्वाचक का नाम : मानश्री पति का नाम: सुरेन्द्र गृह संख्या : 25 उम्र : 48 लिंग : महिला	MLX1207117 फोटो उपलब्ध

211 निर्वाचक का नाम : यशपाल पिता का नाम: सुरेन्द्र सिंह गृह संख्या : 25 उम्र : 30 लिंग : पुरुष	YEB0896191 फोटो उपलब्ध	212 निर्वाचक का नाम : जितेंद्र सिंह पिता का नाम: सुरेन्द्र गृह संख्या : 25 उम्र : 27 लिंग : पुरुष	YEB1419456 फोटो उपलब्ध	213 निर्वाचक का नाम : रेनु बघेल पति का नाम: यशपाल गृह संख्या : 25 उम्र : 25 लिंग : महिला	YEB1887363 फोटो उपलब्ध
214 निर्वाचक का नाम : मुन्नीलाल पिता का नाम: बृहज्जीत गृह संख्या : 26 उम्र : 65 लिंग : पुरुष	MLX1422666 फोटो उपलब्ध	215 निर्वाचक का नाम : रामबेटी पति का नाम: मुन्नीलाल गृह संख्या : 26 उम्र : 62 लिंग : महिला	MLX1207158 फोटो उपलब्ध	216 निर्वाचक का नाम : भागीरथ पिता का नाम: आशाराम गृह संख्या : 26 उम्र : 60 लिंग : पुरुष	MLX1312610 फोटो उपलब्ध
217 निर्वाचक का नाम : राजाबेटी पति का नाम: भागीरथ गृह संख्या : 26 उम्र : 57 लिंग : महिला	MLX1207141 फोटो उपलब्ध	218 निर्वाचक का नाम : किशनदेवी पति का नाम: विशम्भर गृह संख्या : 26 उम्र : 45 लिंग : महिला	MLX1207174 फोटो उपलब्ध	219 निर्वाचक का नाम : विशम्भर पिता का नाम: मुन्नीलाल गृह संख्या : 26 उम्र : 44 लिंग : पुरुष	MLX1207166 फोटो उपलब्ध
220 निर्वाचक का नाम : रामवीर पिता का नाम: मुन्नीलाल गृह संख्या : 26 उम्र : 37 लिंग : पुरुष	MLX1422674 फोटो उपलब्ध	221 निर्वाचक का नाम : ओमबती पिता का नाम: रामवीर गृह संख्या : 26 उम्र : 37 लिंग : महिला	YEB0301390 फोटो उपलब्ध	222 निर्वाचक का नाम : संतोष पिता का नाम: भागीरथ गृह संख्या : 26 उम्र : 30 लिंग : पुरुष	YEB0844480 फोटो उपलब्ध
223 निर्वाचक का नाम : भानुप्रताप सिंह पिता का नाम: मुन्नीलाल गृह संख्या : 26 उम्र : 30 लिंग : पुरुष	YEB0844498 फोटो उपलब्ध	224 निर्वाचक का नाम : मंजू बघेल पिता का नाम: भागीरथ गृह संख्या : 26 उम्र : 25 लिंग : महिला	YEB1969302 फोटो उपलब्ध	225 निर्वाचक का नाम : मनीषा पति का नाम: संतोष गृह संख्या : 26 उम्र : 25 लिंग : महिला	YEB1969310 फोटो उपलब्ध
226 निर्वाचक का नाम : पुष्पेंद्र सिंह बघेल पिता का नाम: विशंबर गृह संख्या : 26 उम्र : 24 लिंग : पुरुष	YEB1791060 फोटो उपलब्ध	227 निर्वाचक का नाम : दीपक बघेल पिता का नाम: भागीरथ गृह संख्या : 26 उम्र : 22 लिंग : पुरुष	YEB1951136 फोटो उपलब्ध	228 निर्वाचक का नाम : पानसिंह पिता का नाम: रामचरन गृह संख्या : 27 उम्र : 56 लिंग : पुरुष	MLX0928424 फोटो उपलब्ध
229 निर्वाचक का नाम : गुड्डी पति का नाम: पानसिंह गृह संख्या : 27 उम्र : 54 लिंग : महिला	MLX1207208 फोटो उपलब्ध	230 निर्वाचक का नाम : प्रेमबती पति का नाम: बलवीर गृह संख्या : 27 उम्र : 49 लिंग : महिला	YEB1643659 फोटो उपलब्ध	231 निर्वाचक का नाम : मोहन बाघेल पिता का नाम: पानसिंह बाघेल गृह संख्या : 27 उम्र : 35 लिंग : पुरुष	YEB1299916 फोटो उपलब्ध
232 निर्वाचक का नाम : रामरज पिता का नाम: पान सिंह गृह संख्या : 26 उम्र : 29 लिंग : पुरुष	YEB0896209 फोटो उपलब्ध	233 निर्वाचक का नाम : गैदालाल पिता का नाम: बृहज्जीत गृह संख्या : 28 उम्र : 62 लिंग : पुरुष	MLX1010404 फोटो उपलब्ध	234 निर्वाचक का नाम : करनसिंह पिता का नाम: गैदालाल गृह संख्या : 28 उम्र : 44 लिंग : पुरुष	MLX1312313 फोटो उपलब्ध
235 निर्वाचक का नाम : रविता देवी पति का नाम: भूरे गृह संख्या : 28 उम्र : 37 लिंग : महिला	YEB0285098 फोटो उपलब्ध	236 निर्वाचक का नाम : रामहन्स पिता का नाम: गैदालाल गृह संख्या : 28 उम्र : 34 लिंग : पुरुष	YEB0589820 फोटो उपलब्ध	237 निर्वाचक का नाम : अंजू पति का नाम: राम हंस गृह संख्या : 28 उम्र : 31 लिंग : महिला	YEB1419530 फोटो उपलब्ध
238 निर्वाचक का नाम : गोविन्दी पति का नाम: गैदालाल गृह संख्या : 28 उम्र : 30 लिंग : महिला	YEB0737197 फोटो उपलब्ध	239 निर्वाचक का नाम : लक्ष्मण पिता का नाम: मोतिया गृह संख्या : 29 उम्र : 44 लिंग : पुरुष	YEB1204957 फोटो उपलब्ध	240 निर्वाचक का नाम : लीला देवी पति का नाम: रामचन्द्र गृह संख्या : 29 उम्र : 44 लिंग : महिला	MLX1422682 फोटो उपलब्ध

241 निर्वाचक का नाम : रीना पति का नाम: लक्मन गृह संख्या : 29 उम्र : 39 लिंग : महिला	YEB0896266 फोटो उपलब्ध	242 निर्वाचक का नाम : संध्या पिता का नाम: रामचंद्र गृह संख्या : 29 उम्र : 26 लिंग : महिला	YEB1819382 फोटो उपलब्ध	243 निर्वाचक का नाम : राजेन्द्र पिता का नाम: रामेश्वर गृह संख्या : 30 उम्र : 50 लिंग : पुरुष	MLX1207323 फोटो उपलब्ध
244 निर्वाचक का नाम : लाइक पिता का नाम: रामेश्वर गृह संख्या : 30 उम्र : 48 लिंग : पुरुष	MLX1312347 फोटो उपलब्ध	245 निर्वाचक का नाम : रामा पति का नाम: राजेन्द्र गृह संख्या : 30 उम्र : 47 लिंग : महिला	MLX1207331 फोटो उपलब्ध	246 निर्वाचक का नाम : तहसीलदार पिता का नाम: रामेश्वर गृह संख्या : 30 उम्र : 46 लिंग : पुरुष	MLX1010362 फोटो उपलब्ध
247 निर्वाचक का नाम : गिरिजा पति का नाम: लायक गृह संख्या : 30 उम्र : 46 लिंग : महिला	MLX1207349 फोटो उपलब्ध	248 निर्वाचक का नाम : रामलखन पिता का नाम: रामेश्वर गृह संख्या : 30 उम्र : 44 लिंग : पुरुष	YEB0255414 फोटो उपलब्ध	249 निर्वाचक का नाम : गोविन्दी पति का नाम: तहसीलदार गृह संख्या : 30 उम्र : 44 लिंग : महिला	MLX1207356 फोटो उपलब्ध
250 निर्वाचक का नाम : रूमा पति का नाम: रामलखन गृह संख्या : 30 उम्र : 42 लिंग : महिला	YEB0589838 फोटो उपलब्ध	251 निर्वाचक का नाम : रंजीत पिता का नाम: रामेश्वर गृह संख्या : 30 उम्र : 37 लिंग : पुरुष	MLX1207364 फोटो उपलब्ध	252 निर्वाचक का नाम : मनीशा बाई पति का नाम: रंजीत सिंह गृह संख्या : 30 उम्र : 31 लिंग : महिला	YEB0767350 फोटो उपलब्ध
253 निर्वाचक का नाम : प्रदीप पिता का नाम: राजेंद्र गृह संख्या : 30 उम्र : 27 लिंग : पुरुष	YEB1299981 फोटो उपलब्ध	254 निर्वाचक का नाम : मनदीप पिता का नाम: तहसील दार गृह संख्या : 30 उम्र : 26 लिंग : महिला	YEB1791078 फोटो उपलब्ध	255 निर्वाचक का नाम : सुमन पति का नाम: प्रदीप गृह संख्या : 30 उम्र : 26 लिंग : महिला	YEB1791086 फोटो उपलब्ध
256 निर्वाचक का नाम : सिमलाबाई पति का नाम: रघुवीर गृह संख्या : 31 उम्र : 71 लिंग : महिला	MLX1207281 फोटो उपलब्ध	257 निर्वाचक का नाम : रामप्रकाश पिता का नाम: रघुवीर गृह संख्या : 31 उम्र : 56 लिंग : पुरुष	MLX1207299 फोटो उपलब्ध	258 निर्वाचक का नाम : मीरा पति का नाम: रामप्रकाश गृह संख्या : 31 उम्र : 53 लिंग : महिला	YEB1338797 फोटो उपलब्ध
259 निर्वाचक का नाम : सुदामा पिता का नाम: रघुवीर गृह संख्या : 31 उम्र : 52 लिंग : पुरुष	MLX1422708 फोटो उपलब्ध	260 निर्वाचक का नाम : भूरा पिता का नाम: रघुवीर गृह संख्या : 31 उम्र : 46 लिंग : पुरुष	MLX1422716 फोटो उपलब्ध	261 निर्वाचक का नाम : राजाबेटी पति का नाम: सुदामा गृह संख्या : 31 उम्र : 45 लिंग : महिला	MLX1207315 फोटो उपलब्ध
262 निर्वाचक का नाम : कमला पति का नाम: भूरा गृह संख्या : 31 उम्र : 44 लिंग : महिला	YEB0285106 फोटो उपलब्ध	263 निर्वाचक का नाम : राम बिहारी पिता का नाम: राम प्रकाश गृह संख्या : 31 उम्र : 27 लिंग : पुरुष	YEB1239284 फोटो उपलब्ध	264 निर्वाचक का नाम : पुष्पेंद्र पिता का नाम: रामप्रकाश गृह संख्या : 31 उम्र : 26 लिंग : पुरुष	YEB1300151 फोटो उपलब्ध
265 निर्वाचक का नाम : सर्वेश पिता का नाम: भुरेलाल गृह संख्या : 31 उम्र : 25 लिंग : पुरुष	YEB1819416 फोटो उपलब्ध	266 निर्वाचक का नाम : पूनम पति का नाम: पुष्पेंद्र गृह संख्या : 31 उम्र : 25 लिंग : महिला	YEB2068401 फोटो उपलब्ध	267 निर्वाचक का नाम : धर्मेन्द्र सिंह पिता का नाम: सुदामा गृह संख्या : 31 उम्र : 24 लिंग : पुरुष	YEB1791094 फोटो उपलब्ध
268 निर्वाचक का नाम : उर्मिला देवी पति का नाम: रामबिहारी गृह संख्या : 31 उम्र : 24 लिंग : महिला	YEB1791110 फोटो उपलब्ध	269 निर्वाचक का नाम : जोगेंद्र सिंह पिता का नाम: रामप्रकाश गृह संख्या : 31 उम्र : 23 लिंग : पुरुष	YEB1819408 फोटो उपलब्ध	270 निर्वाचक का नाम : प्रियंका पति का नाम: धर्मेन्द्र सिंह गृह संख्या : 31 उम्र : 23 लिंग : महिला	YEB2069268 फोटो उपलब्ध

271 निर्वाचक का नाम : जितेंद्र पिता का नाम: सुदामा गृह संख्या : 31 उम्र : 21 लिंग : पुरुष	YEB2072734 फोटो उपलब्ध	272 निर्वाचक का नाम : जावित्री पति का नाम: छोटेला गृह संख्या : 32 उम्र : 76 लिंग : महिला	MLX1207216 फोटो उपलब्ध	273 निर्वाचक का नाम : सरनाम पिता का नाम: छोटेला गृह संख्या : 32 उम्र : 61 लिंग : पुरुष	YEB0255422 फोटो उपलब्ध
274 निर्वाचक का नाम : छोटीबाई पति का नाम: सरनाम गृह संख्या : 32 उम्र : 58 लिंग : महिला	MLX1207273 फोटो उपलब्ध	275 निर्वाचक का नाम : रामनिवास पिता का नाम: छोटेला गृह संख्या : 32 उम्र : 48 लिंग : पुरुष	MLX1207224 फोटो उपलब्ध	276 निर्वाचक का नाम : रवी सिंह पिता का नाम: सरनाम सिंह गृह संख्या : 32 उम्र : 35 लिंग : पुरुष	YEB0589861 फोटो उपलब्ध
277 निर्वाचक का नाम : राकेश पिता का नाम: सरनाम सिंह गृह संख्या : 32 उम्र : 35 लिंग : पुरुष	YEB0589895 फोटो उपलब्ध	278 निर्वाचक का नाम : रीमा पति का नाम: राकेश गृह संख्या : 32 उम्र : 34 लिंग : महिला	YEB0589846 फोटो उपलब्ध	279 निर्वाचक का नाम : सुमन पति का नाम: रवी सिंह गृह संख्या : 32 उम्र : 33 लिंग : महिला	YEB0589879 फोटो उपलब्ध
280 निर्वाचक का नाम : बृजेन्द्र सिंह पिता का नाम: सरनाम सिंह गृह संख्या : 32 उम्र : 29 लिंग : पुरुष	YEB0589887 फोटो उपलब्ध	281 निर्वाचक का नाम : पिंकी पति का नाम: ब्रजेंद्र सिंह गृह संख्या : 32 उम्र : 22 लिंग : महिला	YEB1951169 फोटो उपलब्ध	282 निर्वाचक का नाम : लज्जाराम पिता का नाम: दीनानाथ गृह संख्या : 33 उम्र : 66 लिंग : पुरुष	MLX1207232 फोटो उपलब्ध
283 निर्वाचक का नाम : कमला पति का नाम: लज्जाराम गृह संख्या : 33 उम्र : 62 लिंग : महिला	MLX1312354 फोटो उपलब्ध	284 निर्वाचक का नाम : गरसिंह पिता का नाम: लज्जाराम गृह संख्या : 33 उम्र : 39 लिंग : पुरुष	MLX1460732 फोटो उपलब्ध	285 निर्वाचक का नाम : देवकी पति का नाम: गरसिंह गृह संख्या : 33 उम्र : 38 लिंग : महिला	MLX1207240 फोटो उपलब्ध
286 निर्वाचक का नाम : उपेन्द्र पिता का नाम: लज्जाराम गृह संख्या : 33 उम्र : 37 लिंग : पुरुष	MLX1509504 फोटो उपलब्ध	287 निर्वाचक का नाम : सरिता पति का नाम: उपेन्द्र गृह संख्या : 33 उम्र : 37 लिंग : महिला	YEB0255430 फोटो उपलब्ध	288 निर्वाचक का नाम : महावीर पिता का नाम: लालाराम गृह संख्या : 34 उम्र : 63 लिंग : पुरुष	MLX1207109 फोटो उपलब्ध
289 निर्वाचक का नाम : रामसखी पति का नाम: महावीर गृह संख्या : 34 उम्र : 60 लिंग : महिला	YEB1204973 फोटो उपलब्ध	290 निर्वाचक का नाम : धनश्याम पिता का नाम: लालाराम सिंह गृह संख्या : 34 उम्र : 58 लिंग : पुरुष	YEB0697391 फोटो उपलब्ध	291 निर्वाचक का नाम : कम्बोदा पति का नाम: धनश्याम गृह संख्या : 34 उम्र : 52 लिंग : महिला	MLX1523687 फोटो उपलब्ध
292 निर्वाचक का नाम : विद्यावती पति का नाम: श्यामवीर गृह संख्या : 34 उम्र : 38 लिंग : महिला	MLX1207125 फोटो उपलब्ध	293 निर्वाचक का नाम : उदयवीर सिंह पिता का नाम: महावीर गृह संख्या : 34 उम्र : 34 लिंग : पुरुष	YEB0589853 फोटो उपलब्ध	294 निर्वाचक का नाम : कृष्णा पति का नाम: उदयवीर सिंह गृह संख्या : 34 उम्र : 29 लिंग : महिला	YEB1791144 फोटो उपलब्ध
295 निर्वाचक का नाम : बीरेन्द्रसिंह पिता का नाम: भारतसिंह गृह संख्या : 35 उम्र : 76 लिंग : पुरुष	YEB1204981 फोटो उपलब्ध	296 निर्वाचक का नाम : सुदामा पति का नाम: बीरेन्द्रसिंह गृह संख्या : 35 उम्र : 71 लिंग : महिला	MLX1207414 फोटो उपलब्ध	297 निर्वाचक का नाम : चन्द्रपाल पिता का नाम: बीरेन्द्रसिंह गृह संख्या : 35 उम्र : 46 लिंग : पुरुष	MLX0926915 फोटो उपलब्ध
298 निर्वाचक का नाम : सूरजभान सिंह पिता का नाम: वीरेंद्र सिंह गृह संख्या : 35 उम्र : 44 लिंग : पुरुष	YEB1533330 फोटो उपलब्ध	299 निर्वाचक का नाम : संगीता पति का नाम: चन्द्रपाल गृह संख्या : 35 उम्र : 44 लिंग : महिला	MLX1312339 फोटो उपलब्ध	300 निर्वाचक का नाम : योगेन्द्र सिंह पिता का नाम: रामआसरे सिंह गृह संख्या : 35 उम्र : 33 लिंग : पुरुष	YEB0589903 फोटो उपलब्ध

301 निर्वाचक का नाम : हरदीप सिंह तोमर पिता का नाम: चंद्रपाल सिंह तोमर गृह संख्या : 35 उम्र : 20 लिंग : पुरुष	YEB2110245 फोटो उपलब्ध	302 निर्वाचक का नाम : दौलतसिंह पिता का नाम: मुहब्बतसिंह गृह संख्या : 37 उम्र : 73 लिंग : पुरुष	YEB0011049 फोटो उपलब्ध	303 निर्वाचक का नाम : कण्ठश्री पति का नाम: दौलतसिंह गृह संख्या : 37 उम्र : 69 लिंग : महिला	YEB0285155 फोटो उपलब्ध
304 निर्वाचक का नाम : जवाहरसिंह पिता का नाम: मुहब्बतसिंह गृह संख्या : 37 उम्र : 64 लिंग : पुरुष	MLX1207430 फोटो उपलब्ध	305 निर्वाचक का नाम : सुरेन्द्र पिता का नाम: दौलतसिंह गृह संख्या : 37 उम्र : 48 लिंग : पुरुष	MLX1010594 फोटो उपलब्ध	306 निर्वाचक का नाम : राजकुमारी पति का नाम: सुरेन्द्र गृह संख्या : 37 उम्र : 46 लिंग : महिला	MLX1207448 फोटो उपलब्ध
307 निर्वाचक का नाम : प्रताप सिंह पिता का नाम: सुरेन्द्र गृह संख्या : 37 उम्र : 28 लिंग : पुरुष	YEB1419571 फोटो उपलब्ध	308 निर्वाचक का नाम : विशाल तोमर पिता का नाम: सुरेन्द्र तोमर गृह संख्या : 37 उम्र : 22 लिंग : पुरुष	YEB1951144 फोटो उपलब्ध	309 निर्वाचक का नाम : सोना पति का नाम: होमसिंह गृह संख्या : 40 उम्र : 81 लिंग : महिला	MLX1207547 फोटो उपलब्ध
310 निर्वाचक का नाम : मीरा पति का नाम: महेशसिंह गृह संख्या : 40 उम्र : 50 लिंग : महिला	YEB1643642 फोटो उपलब्ध	311 निर्वाचक का नाम : फिरंगी पिता का नाम: होमसिंह गृह संख्या : 40 उम्र : 48 लिंग : पुरुष	MLX0272328 फोटो उपलब्ध	312 निर्वाचक का नाम : भलो देवी पति का नाम: फिरंगी गृह संख्या : 40 उम्र : 43 लिंग : महिला	YEB1419639 फोटो उपलब्ध
313 निर्वाचक का नाम : नीरज पिता का नाम: महेश गृह संख्या : 40 उम्र : 24 लिंग : पुरुष	YEB1791177 फोटो उपलब्ध	314 निर्वाचक का नाम : प्रिया सिंग पति का नाम: नीरज गृह संख्या : 40 उम्र : 22 लिंग : महिला	YEB1946680 फोटो उपलब्ध	315 निर्वाचक का नाम : माखनसिंह पिता का नाम: ग्याप्रसाद गृह संख्या : 41 उम्र : 56 लिंग : पुरुष	MLX0272336 फोटो उपलब्ध
316 निर्वाचक का नाम : अमरसिंह पिता का नाम: ग्याप्रसाद गृह संख्या : 41 उम्र : 52 लिंग : पुरुष	MLX0272344 फोटो उपलब्ध	317 निर्वाचक का नाम : घप्पी पति का नाम: माखनसिंह गृह संख्या : 41 उम्र : 51 लिंग : महिला	MLX1207570 फोटो उपलब्ध	318 निर्वाचक का नाम : ऊषा पति का नाम: अमरसिंह गृह संख्या : 41 उम्र : 50 लिंग : महिला	YEB1205087 फोटो उपलब्ध
319 निर्वाचक का नाम : पूरनसिंह पिता का नाम: ग्याप्रसाद गृह संख्या : 41 उम्र : 49 लिंग : पुरुष	MLX1460674 फोटो उपलब्ध	320 निर्वाचक का नाम : गुड्डी पति का नाम: पूरनसिंह गृह संख्या : 41 उम्र : 47 लिंग : महिला	MLX1207562 फोटो उपलब्ध	321 निर्वाचक का नाम : वीरसिंह पिता का नाम: ग्याप्रसाद गृह संख्या : 41 उम्र : 46 लिंग : पुरुष	MLX1460633 फोटो उपलब्ध
322 निर्वाचक का नाम : विट्ठी पति का नाम: वीरसिंह गृह संख्या : 41 उम्र : 44 लिंग : महिला	MLX1207554 फोटो उपलब्ध	323 निर्वाचक का नाम : पूजा पिता का नाम: माखन सिंग गृह संख्या : 41 उम्र : 27 लिंग : महिला	YEB1943570 फोटो उपलब्ध	324 निर्वाचक का नाम : रजनी पिता का नाम: अमर सिंग गृह संख्या : 41 उम्र : 23 लिंग : महिला	YEB1938711 फोटो उपलब्ध
325 निर्वाचक का नाम : सतीश सिंह पिता का नाम: अमर सिंह गृह संख्या : 41 उम्र : 22 लिंग : पुरुष	YEB2071751 फोटो उपलब्ध	326 निर्वाचक का नाम : दाखश्री पति का नाम: जयसिंह गृह संख्या : 42 उम्र : 56 लिंग : महिला	MLX1010693 फोटो उपलब्ध	327 निर्वाचक का नाम : शैलेन्द्र पिता का नाम: केदार गृह संख्या : 42 उम्र : 34 लिंग : पुरुष	YEB1887389 फोटो उपलब्ध
328 निर्वाचक का नाम : चिरौजी पिता का नाम: ज्वालाप्रसाद गृह संख्या : 44 उम्र : 74 लिंग : पुरुष	YEB0011221 फोटो उपलब्ध	329 निर्वाचक का नाम : चिम्न पिता का नाम: रामचरन गृह संख्या : 44 उम्र : 66 लिंग : पुरुष	MLX0926873 फोटो उपलब्ध	330 निर्वाचक का नाम : बीरकली पति का नाम: चिम्न गृह संख्या : 44 उम्र : 63 लिंग : महिला	MLX0272427 फोटो उपलब्ध

331 निर्वाचक का नाम : सोनपाल पिता का नाम: रामचरन गृह संख्या : 44 उम्र : 51 लिंग : पुरुष	YEB1205129 फोटो उपलब्ध	332 निर्वाचक का नाम : सुरेंद्र पिता का नाम: चिरंजी गृह संख्या : 44 उम्र : 46 लिंग : पुरुष	MLX1207588 फोटो उपलब्ध	333 निर्वाचक का नाम : राकेश पिता का नाम: चिरंजी गृह संख्या : 44 उम्र : 44 लिंग : पुरुष	MLX1010644 फोटो उपलब्ध
334 निर्वाचक का नाम : आशा पति का नाम: सुरेंद्र गृह संख्या : 44 उम्र : 44 लिंग : महिला	YEB0985218 फोटो उपलब्ध	335 निर्वाचक का नाम : रामा पति का नाम: राकेश गृह संख्या : 44 उम्र : 41 लिंग : महिला	MLX0928804 फोटो उपलब्ध	336 निर्वाचक का नाम : दीवानसिंह पिता का नाम: चिम्मनसिंह गृह संख्या : 44 उम्र : 39 लिंग : पुरुष	MLX1207596 फोटो उपलब्ध
337 निर्वाचक का नाम : सीमा पति का नाम: दीवानसिंह गृह संख्या : 44 उम्र : 38 लिंग : महिला	MLX1207604 फोटो उपलब्ध	338 निर्वाचक का नाम : श्रीकृष्ण कुशवाह पिता का नाम: चिरंजीलाल गृह संख्या : 44 उम्र : 36 लिंग : पुरुष	YEB0985242 फोटो उपलब्ध	339 निर्वाचक का नाम : रेनु पिता का नाम: तहसील दार गृह संख्या : 44 उम्र : 33 लिंग : पुरुष	YEB0896225 फोटो उपलब्ध
340 निर्वाचक का नाम : तहसील दार पिता का नाम: चम्मन सिंह गृह संख्या : 44 उम्र : 33 लिंग : पुरुष	YEB0896217 फोटो उपलब्ध	341 निर्वाचक का नाम : सुनीता पति का नाम: श्रीकृष्ण कुशवाह गृह संख्या : 44 उम्र : 28 लिंग : महिला	YEB1468776 फोटो उपलब्ध	342 निर्वाचक का नाम : धर्म वीर सिंह कुशवाह पिता का नाम: राकेश कुशवाह गृह संख्या : 44 उम्र : 22 लिंग : पुरुष	YEB2038271 फोटो उपलब्ध
343 निर्वाचक का नाम : कल्याण पिता का नाम: रामनाथ गृह संख्या : 45 उम्र : 61 लिंग : पुरुष	MLX1207380 फोटो उपलब्ध	344 निर्वाचक का नाम : फूलकली पति का नाम: कल्याण गृह संख्या : 45 उम्र : 56 लिंग : महिला	YEB1205038 फोटो उपलब्ध	345 निर्वाचक का नाम : सुखलाल पिता का नाम: रामनाथ गृह संख्या : 45 उम्र : 54 लिंग : पुरुष	MLX1523695 फोटो उपलब्ध
346 निर्वाचक का नाम : श्यामवती पति का नाम: सुखलाल गृह संख्या : 45 उम्र : 51 लिंग : महिला	MLX1523711 फोटो उपलब्ध	347 निर्वाचक का नाम : लीला पति का नाम: जगदीश गृह संख्या : 45 उम्र : 49 लिंग : महिला	MLX1207398 फोटो उपलब्ध	348 निर्वाचक का नाम : रविन्द्र पिता का नाम: कल्याण गृह संख्या : 45 उम्र : 39 लिंग : पुरुष	MLX1434760 फोटो उपलब्ध
349 निर्वाचक का नाम : सुशीला पति का नाम: रविन्द्र गृह संख्या : 45 उम्र : 39 लिंग : महिला	MLX1434778 फोटो उपलब्ध	350 निर्वाचक का नाम : प्रीतम पिता का नाम: जगदीश गृह संख्या : 45 उम्र : 37 लिंग : पुरुष	MLX1434794 फोटो उपलब्ध	351 निर्वाचक का नाम : मुकेश पिता का नाम: कल्याण गृह संख्या : 45 उम्र : 37 लिंग : पुरुष	MLX1434786 फोटो उपलब्ध
352 निर्वाचक का नाम : अंगूरी पति का नाम: प्रीतम गृह संख्या : 45 उम्र : 37 लिंग : महिला	MLX1207406 फोटो उपलब्ध	353 निर्वाचक का नाम : शांती पति का नाम: मुकेश गृह संख्या : 45 उम्र : 37 लिंग : महिला	MLX1312362 फोटो उपलब्ध	354 निर्वाचक का नाम : सीताराम पिता का नाम: कल्याण गृह संख्या : 45 उम्र : 36 लिंग : पुरुष	YEB0589911 फोटो उपलब्ध
355 निर्वाचक का नाम : रामकृष्ण पिता का नाम: जगदीश गृह संख्या : 45 उम्र : 34 लिंग : पुरुष	YEB0589994 फोटो उपलब्ध	356 निर्वाचक का नाम : सरस्वती पति का नाम: सीताराम गृह संख्या : 45 उम्र : 34 लिंग : महिला	YEB0697425 फोटो उपलब्ध	357 निर्वाचक का नाम : लक्ष्मी पति का नाम: रामकेश गृह संख्या : 45 उम्र : 31 लिंग : महिला	YEB1329432 फोटो उपलब्ध
358 निर्वाचक का नाम : संतोष माता का नाम: लीला गृह संख्या : 45 उम्र : 22 लिंग : पुरुष	YEB1951342 फोटो उपलब्ध	359 निर्वाचक का नाम : भीखमसिंह पिता का नाम: बुधसिंह गृह संख्या : 46 उम्र : 61 लिंग : पुरुष	MLX1010628 फोटो उपलब्ध	360 निर्वाचक का नाम : राममूर्ति पति का नाम: भीखमसिंह गृह संख्या : 46 उम्र : 56 लिंग : महिला	MLX1312388 फोटो उपलब्ध

361 निर्वाचक का नाम : नरेंद्र सिंह पिता का नाम: बुधसिंह गृह संख्या : 46 उम्र : 48 लिंग : पुरुष	MLX1312404 फोटो उपलब्ध	362 निर्वाचक का नाम : रवि पति का नाम: बडेलाल गृह संख्या : 46 उम्र : 44 लिंग : महिला	MLX1312396 फोटो उपलब्ध	363 निर्वाचक का नाम : तुस्सन पाल पिता का नाम: भीखम सिंह गृह संख्या : 46 उम्र : 38 लिंग : पुरुष	MLX1010701 फोटो उपलब्ध
364 निर्वाचक का नाम : राजपाल पिता का नाम: भीखमसिंह गृह संख्या : 46 उम्र : 37 लिंग : पुरुष	MLX1312370 फोटो उपलब्ध	365 निर्वाचक का नाम : प्रीती तोमार पति का नाम: तुस्सनपाल सिंह गृह संख्या : 46 उम्र : 35 लिंग : महिला	YEB0985267 फोटो उपलब्ध	366 निर्वाचक का नाम : रानी पति का नाम: राजपाल तोमार गृह संख्या : 46 उम्र : 28 लिंग : महिला	YEB0985259 फोटो उपलब्ध
367 निर्वाचक का नाम : रामभोग पिता का नाम: बुधसिंह गृह संख्या : 47 उम्र : 68 लिंग : पुरुष	MLX1010727 फोटो उपलब्ध	368 निर्वाचक का नाम : कटोरी पति का नाम: रामभोग गृह संख्या : 47 उम्र : 64 लिंग : महिला	MLX0272468 फोटो उपलब्ध	369 निर्वाचक का नाम : राकेश पिता का नाम: रामभोग गृह संख्या : 47 उम्र : 47 लिंग : पुरुष	MLX1434414 फोटो उपलब्ध
370 निर्वाचक का नाम : जगतसिंह पिता का नाम: रामभोग गृह संख्या : 47 उम्र : 44 लिंग : पुरुष	YEB0255455 फोटो उपलब्ध	371 निर्वाचक का नाम : बसन्ती पति का नाम: राकेश गृह संख्या : 47 उम्र : 44 लिंग : महिला	MLX1381839 फोटो उपलब्ध	372 निर्वाचक का नाम : जूली पति का नाम: जगत सिंह गृह संख्या : 47 उम्र : 41 लिंग : महिला	YEB0697409 फोटो उपलब्ध
373 निर्वाचक का नाम : अमरसिंह पिता का नाम: रामभोग गृह संख्या : 47 उम्र : 39 लिंग : पुरुष	MLX1010685 फोटो उपलब्ध	374 निर्वाचक का नाम : भंवरसिंह पिता का नाम: रामभोग गृह संख्या : 47 उम्र : 37 लिंग : पुरुष	MLX1010438 फोटो उपलब्ध	375 निर्वाचक का नाम : रानी पति का नाम: अमरसिंह गृह संख्या : 47 उम्र : 35 लिंग : महिला	YEB1482900 फोटो उपलब्ध
376 निर्वाचक का नाम : पूजा पति का नाम: भंवर सिंह गृह संख्या : 47 उम्र : 35 लिंग : महिला	YEB0737353 फोटो उपलब्ध	377 निर्वाचक का नाम : विजय तोमर पिता का नाम: राकेश गृह संख्या : 47 उम्र : 24 लिंग : पुरुष	YEB1791193 फोटो उपलब्ध	378 निर्वाचक का नाम : कप्तानसिंह पिता का नाम: बुधसिंह गृह संख्या : 48 उम्र : 72 लिंग : पुरुष	YEB0011064 फोटो उपलब्ध
379 निर्वाचक का नाम : धनसिंह पिता का नाम: कप्तानसिंह गृह संख्या : 48 उम्र : 48 लिंग : पुरुष	MLX1381862 फोटो उपलब्ध	380 निर्वाचक का नाम : बेबी पति का नाम: धनसिंह गृह संख्या : 48 उम्र : 44 लिंग : महिला	YEB0255463 फोटो उपलब्ध	381 निर्वाचक का नाम : हरेन्द्रसिंह पिता का नाम: कप्तानसिंह गृह संख्या : 48 उम्र : 39 लिंग : पुरुष	MLX1460724 फोटो उपलब्ध
382 निर्वाचक का नाम : नवलसिंह पिता का नाम: कप्तानसिंह गृह संख्या : 48 उम्र : 37 लिंग : पुरुष	MLX1381847 फोटो उपलब्ध	383 निर्वाचक का नाम : कविता देवी पति का नाम: हरेन्द्र सिंह गृह संख्या : 48 उम्र : 37 लिंग : महिला	YEB1009075 फोटो उपलब्ध	384 निर्वाचक का नाम : सोनी सिंग पति का नाम: नवल सिंग गृह संख्या : 48 उम्र : 33 लिंग : महिला	YEB1300219 फोटो उपलब्ध
385 निर्वाचक का नाम : भारती तोमर पति का नाम: जबर सिंह गृह संख्या : 48 उम्र : 31 लिंग : महिला	YEB1329440 फोटो उपलब्ध	386 निर्वाचक का नाम : रामबाबू पिता का नाम: गुलाब गृह संख्या : 50 उम्र : 62 लिंग : पुरुष	YEB1205178 फोटो उपलब्ध	387 निर्वाचक का नाम : मुन्नी पति का नाम: रामबाबू गृह संख्या : 50 उम्र : 61 लिंग : महिला	MLX1010669 फोटो उपलब्ध
388 निर्वाचक का नाम : राजेश पिता का नाम: रामबाबू गृह संख्या : 50 उम्र : 44 लिंग : पुरुष	MLX1312438 फोटो उपलब्ध	389 निर्वाचक का नाम : रीमा पति का नाम: राजेश गृह संख्या : 50 उम्र : 41 लिंग : महिला	MLX1010651 फोटो उपलब्ध	390 निर्वाचक का नाम : वीरेन्द्र सिंह पिता का नाम: रामबाबू गृह संख्या : 50 उम्र : 39 लिंग : पुरुष	MLX1434802 फोटो उपलब्ध

# 391 निर्वाचक का नाम : मनोज पिता का नाम: रामबाबू गृह संख्या : 50 उम्र : 38 लिंग : पुरुष	YEB0171090 फोटो उपलब्ध	392 निर्वाचक का नाम : मंगो पति का नाम: मनोज गृह संख्या : 50 उम्र : 37 लिंग : महिला	YEB0171108 फोटो उपलब्ध	393 निर्वाचक का नाम : श्यामसुन्दर पिता का नाम: रामाबाबू गृह संख्या : 50 उम्र : 36 लिंग : पुरुष	YEB0171116 फोटो उपलब्ध
394 निर्वाचक का नाम : उमा पति का नाम: श्यामसुन्दर गृह संख्या : 50 उम्र : 35 लिंग : महिला	YEB0589564 फोटो उपलब्ध	395 निर्वाचक का नाम : डोली पति का नाम: वीरेंद्र गृह संख्या : 50 उम्र : 30 लिंग : महिला	YEB1329499 फोटो उपलब्ध	396 निर्वाचक का नाम : हरिओम पिता का नाम: राजेश गृह संख्या : 50 उम्र : 22 लिंग : पुरुष	YEB1951219 फोटो उपलब्ध
397 निर्वाचक का नाम : फोजदार पिता का नाम: गुलाब गृह संख्या : 51 उम्र : 51 लिंग : पुरुष	MLX1434422 फोटो उपलब्ध	398 निर्वाचक का नाम : श्यामलाल पिता का नाम: रामदीन गृह संख्या : 52 उम्र : 65 लिंग : पुरुष	YEB0334847 फोटो उपलब्ध	399 निर्वाचक का नाम : शकुन्तला पति का नाम: श्यामलाल गृह संख्या : 52 उम्र : 56 लिंग : महिला	YEB0334854 फोटो उपलब्ध
400 निर्वाचक का नाम : रामप्रकाश पिता का नाम: श्यामलाल गृह संख्या : 52 उम्र : 35 लिंग : पुरुष	YEB0589572 फोटो उपलब्ध	401 निर्वाचक का नाम : राधा पति का नाम: रामप्रकाश गृह संख्या : 52 उम्र : 33 लिंग : महिला	YEB0589648 फोटो उपलब्ध	402 निर्वाचक का नाम : गोविंद सिंह पिता का नाम: श्यामलाल गृह संख्या : 52 उम्र : 23 लिंग : पुरुष	YEB1951128 फोटो उपलब्ध
403 निर्वाचक का नाम : सतो पति का नाम: रामरतन गृह संख्या : 53 उम्र : 61 लिंग : महिला	YEB0066845 फोटो उपलब्ध	404 निर्वाचक का नाम : रामलखन पिता का नाम: रामरतन गृह संख्या : 53 उम्र : 44 लिंग : पुरुष	YEB1241223 फोटो उपलब्ध	405 निर्वाचक का नाम : सुनील पिता का नाम: रामरतन गृह संख्या : 53 उम्र : 42 लिंग : पुरुष	YEB0589655 फोटो उपलब्ध
406 निर्वाचक का नाम : रामकली पति का नाम: रामलखन गृह संख्या : 53 उम्र : 42 लिंग : महिला	YEB0255471 फोटो उपलब्ध	407 निर्वाचक का नाम : अंजली पति का नाम: सुनील गृह संख्या : 53 उम्र : 40 लिंग : महिला	YEB0589663 फोटो उपलब्ध	408 निर्वाचक का नाम : अनिल पिता का नाम: रामरतन गृह संख्या : 53 उम्र : 34 लिंग : पुरुष	YEB0399899 फोटो उपलब्ध
409 निर्वाचक का नाम : रंजना देवी पति का नाम: अनिल सिंह गृह संख्या : 53 उम्र : 32 लिंग : महिला	YEB1009083 फोटो उपलब्ध	410 निर्वाचक का नाम : बैजनाथ पिता का नाम: रामबक्श गृह संख्या : 54 उम्र : 52 लिंग : पुरुष	MLX1312503 फोटो उपलब्ध	411 निर्वाचक का नाम : संजय पिता का नाम: बैजनाथ गृह संख्या : 54 उम्र : 37 लिंग : पुरुष	YEB0399824 फोटो उपलब्ध
412 निर्वाचक का नाम : संगीता पति का नाम: संजय सिंह गृह संख्या : 54 उम्र : 36 लिंग : महिला	YEB0399832 फोटो उपलब्ध	413 निर्वाचक का नाम : मंजेश सिंह पिता का नाम: बैजनाथ सिंह गृह संख्या : 54 उम्र : 28 लिंग : पुरुष	YEB1300318 फोटो उपलब्ध	414 निर्वाचक का नाम : सुनीता पति का नाम: राजेश गृह संख्या : 57 उम्र : 49 लिंग : महिला	MLX1010388 फोटो उपलब्ध
415 निर्वाचक का नाम : आकाश पिता का नाम: राजेश गृह संख्या : 57 उम्र : 29 लिंग : पुरुष	YEB1266782 फोटो उपलब्ध	416 निर्वाचक का नाम : सुरज पिता का नाम: राजेश गृह संख्या : 57 उम्र : 29 लिंग : पुरुष	YEB1508142 फोटो उपलब्ध	417 निर्वाचक का नाम : ववीता पति का नाम: आकाश गृह संख्या : 57 उम्र : 25 लिंग : महिला	YEB1887397 फोटो उपलब्ध
418 निर्वाचक का नाम : सरोज पति का नाम: दर्शनलाल गृह संख्या : 58 उम्र : 56 लिंग : महिला	MLX0928978 फोटो उपलब्ध	419 निर्वाचक का नाम : वीरू पिता का नाम: दर्शनलाल गृह संख्या : 58 उम्र : 37 लिंग : पुरुष	YEB0255497 फोटो उपलब्ध	420 निर्वाचक का नाम : हिना पति का नाम: वीरू गृह संख्या : 58 उम्र : 32 लिंग : महिला	YEB1360965 फोटो उपलब्ध

421 निर्वाचक का नाम : संजय पिता का नाम: दर्शन गृह संख्या : 58 उम्र : 24 लिंग : पुरुष	YEB1819432 फोटो उपलब्ध	422 निर्वाचक का नाम : पूनम पति का नाम: संजय गृह संख्या : 58 उम्र : 23 लिंग : महिला	YEB2051373 फोटो उपलब्ध	423 निर्वाचक का नाम : रामरती पति का नाम: मातादीन गृह संख्या : 59 उम्र : 72 लिंग : महिला	YEB0255513 फोटो उपलब्ध
424 निर्वाचक का नाम : बंगाली पिता का नाम: मातादीन गृह संख्या : 59 उम्र : 51 लिंग : पुरुष	MLX1381946 फोटो उपलब्ध	425 निर्वाचक का नाम : पप्पी पति का नाम: बंगाली गृह संख्या : 59 उम्र : 46 लिंग : महिला	MLX0928986 फोटो उपलब्ध	426 निर्वाचक का नाम : सुरेन्द्र पिता का नाम: मातादीन गृह संख्या : 59 उम्र : 44 लिंग : पुरुष	MLX1381953 फोटो उपलब्ध
427 निर्वाचक का नाम : मंजेश पति का नाम: सुरेन्द्र गृह संख्या : 59 उम्र : 42 लिंग : महिला	YEB0255521 फोटो उपलब्ध	428 निर्वाचक का नाम : रामगोपाल पिता का नाम: मातादीन गृह संख्या : 59 उम्र : 37 लिंग : पुरुष	MLX1422559 फोटो उपलब्ध	429 निर्वाचक का नाम : उमा पति का नाम: रामगोपाल गृह संख्या : 59 उम्र : 35 लिंग : महिला	YEB1419688 फोटो उपलब्ध
430 निर्वाचक का नाम : थाना पति का नाम: अजय सिंह गृह संख्या : 59 उम्र : 26 लिंग : महिला	YEB1360981 फोटो उपलब्ध	431 निर्वाचक का नाम : अजय पिता का नाम: बंगाली गृह संख्या : 59 उम्र : 24 लिंग : पुरुष	YEB1791227 फोटो उपलब्ध	432 निर्वाचक का नाम : अनूप पिता का नाम: बंगाली गृह संख्या : 59 उम्र : 23 लिंग : पुरुष	YEB1887405 फोटो उपलब्ध
433 निर्वाचक का नाम : पुरुषोत्तम पिता का नाम: मोहरसिंह गृह संख्या : 60 उम्र : 76 लिंग : पुरुष	YEB0255539 फोटो उपलब्ध	434 निर्वाचक का नाम : विजयरानी पति का नाम: पुरुषोत्तम गृह संख्या : 60 उम्र : 73 लिंग : महिला	MLX1312479 फोटो उपलब्ध	435 निर्वाचक का नाम : रामअवतार पिता का नाम: पुरुषोत्तम गृह संख्या : 60 उम्र : 56 लिंग : पुरुष	MLX1312487 फोटो उपलब्ध
436 निर्वाचक का नाम : जशोदा पति का नाम: रामअवतार गृह संख्या : 60 उम्र : 52 लिंग : महिला	MLX1312453 फोटो उपलब्ध	437 निर्वाचक का नाम : नेकसी पति का नाम: छविराम गृह संख्या : 61 उम्र : 76 लिंग : महिला	MLX1312461 फोटो उपलब्ध	438 निर्वाचक का नाम : दुलारे पिता का नाम: पुत्तू गृह संख्या : 62 उम्र : 72 लिंग : पुरुष	MLX1010339 फोटो उपलब्ध
439 निर्वाचक का नाम : सुरेश पिता का नाम: दुलारे गृह संख्या : 62 उम्र : 50 लिंग : पुरुष	MLX1509488 फोटो उपलब्ध	440 निर्वाचक का नाम : फूला पति का नाम: सुरेश गृह संख्या : 62 उम्र : 46 लिंग : महिला	MLX1445923 फोटो उपलब्ध	441 निर्वाचक का नाम : वकील पिता का नाम: दुलारे गृह संख्या : 62 उम्र : 44 लिंग : पुरुष	YEB0285171 फोटो उपलब्ध
442 निर्वाचक का नाम : गुडडी पति का नाम: वकील गृह संख्या : 62 उम्र : 42 लिंग : महिला	YEB0285189 फोटो उपलब्ध	443 निर्वाचक का नाम : भगवानसिंह पिता का नाम: दुलारे गृह संख्या : 62 उम्र : 37 लिंग : पुरुष	YEB0285197 फोटो उपलब्ध	444 निर्वाचक का नाम : मनीषा पति का नाम: भगवानसिंह गृह संख्या : 62 उम्र : 35 लिंग : महिला	YEB0301341 फोटो उपलब्ध
445 निर्वाचक का नाम : रजनी पति का नाम: गिररज बघेल गृह संख्या : 62 उम्र : 31 लिंग : महिला	YEB1819465 फोटो उपलब्ध	446 निर्वाचक का नाम : गिररज बघेल पिता का नाम: सुरेश बघेल गृह संख्या : 62 उम्र : 31 लिंग : पुरुष	YEB1819457 फोटो उपलब्ध	447 निर्वाचक का नाम : रश्मी पति का नाम: अजय सिंह गृह संख्या : 62 उम्र : 25 लिंग : महिला	YEB1887439 फोटो उपलब्ध
448 निर्वाचक का नाम : राहुल सिंह बघेल पिता का नाम: सुरेश गृह संख्या : 62 उम्र : 24 लिंग : पुरुष	YEB1887413 फोटो उपलब्ध	449 निर्वाचक का नाम : रजनी पति का नाम: राहुल सिंह बघेल गृह संख्या : 62 उम्र : 23 लिंग : महिला	YEB1887421 फोटो उपलब्ध	450 निर्वाचक का नाम : आकाश सिंह बघेल पिता का नाम: वकील गृह संख्या : 62 उम्र : 21 लिंग : पुरुष	YEB2069524 फोटो उपलब्ध

451	YEB0255547	निर्वाचक का नाम : रामबरन पिता का नाम: उत्तम गृह संख्या : 63 उम्र : 61 लिंग : पुरुष	फोटो उपलब्ध	452	MLX1446152	निर्वाचक का नाम : सिरमाई पति का नाम: रामबरन गृह संख्या : 63 उम्र : 58 लिंग : महिला	फोटो उपलब्ध	453	YEB0399840	निर्वाचक का नाम : हंसराज सिंह बघेल पिता का नाम: रामबरन सिंह बघेल गृह संख्या : 63 उम्र : 36 लिंग : पुरुष	फोटो उपलब्ध
454	YEB0589671	निर्वाचक का नाम : नारायणी पति का नाम: हंसराज सिंह बघेल गृह संख्या : 63 उम्र : 32 लिंग : महिला	फोटो उपलब्ध	455	YEB1419720	निर्वाचक का नाम : नीरज कुमार पिता का नाम: रामबरन गृह संख्या : 63 उम्र : 30 लिंग : पुरुष	फोटो उपलब्ध	456	YEB1950732	निर्वाचक का नाम : आरती पति का नाम: नीरज कुमार गृह संख्या : 63 उम्र : 27 लिंग : महिला	फोटो उपलब्ध
457	YEB2051381	निर्वाचक का नाम : प्रदीप पिता का नाम: रामबरन गृह संख्या : 63 उम्र : 23 लिंग : पुरुष	फोटो उपलब्ध	458	MLX0928762	निर्वाचक का नाम : रामरतन पिता का नाम: उत्तम गृह संख्या : 64 उम्र : 66 लिंग : पुरुष	फोटो उपलब्ध	459	YEB0255554	निर्वाचक का नाम : बलराम पिता का नाम: रामरतन गृह संख्या : 64 उम्र : 44 लिंग : पुरुष	फोटो उपलब्ध
460	MLX1445956	निर्वाचक का नाम : मथुरा पति का नाम: बलराम गृह संख्या : 64 उम्र : 43 लिंग : महिला	फोटो उपलब्ध	461	YEB0223594	निर्वाचक का नाम : सूबेदार पिता का नाम: रतनलाल गृह संख्या : 64 उम्र : 38 लिंग : पुरुष	फोटो उपलब्ध	462	YEB0844506	निर्वाचक का नाम : सीमा पति का नाम: सूबेदार गृह संख्या : 64 उम्र : 37 लिंग : महिला	फोटो उपलब्ध
463	MLX1312537	निर्वाचक का नाम : रामप्रकाश पिता का नाम: अयोध्या गृह संख्या : 65 उम्र : 64 लिंग : पुरुष	फोटो उपलब्ध	464	YEB0399907	निर्वाचक का नाम : रामकिशन बघेल पिता का नाम: रामप्रकाश बघेल गृह संख्या : 65 उम्र : 36 लिंग : पुरुष	फोटो उपलब्ध	465	YEB0737288	निर्वाचक का नाम : पपीता पति का नाम: रामकिशन गृह संख्या : 65 उम्र : 35 लिंग : महिला	फोटो उपलब्ध
466	YEB1286723	निर्वाचक का नाम : संगीता पति का नाम: निरंजन गृह संख्या : 65 उम्र : 34 लिंग : महिला	फोटो उपलब्ध	467	YEB0737270	निर्वाचक का नाम : निरंजन पिता का नाम: रामप्रकाश गृह संख्या : 65 उम्र : 33 लिंग : पुरुष	फोटो उपलब्ध	468	YEB1286533	निर्वाचक का नाम : विष्णु पिता का नाम: रामप्रकाश गृह संख्या : 65 उम्र : 28 लिंग : पुरुष	फोटो उपलब्ध
469	YEB1419746	निर्वाचक का नाम : जूली पति का नाम: विष्णु गृह संख्या : 65 उम्र : 26 लिंग : महिला	फोटो उपलब्ध	470	YEB1951151	निर्वाचक का नाम : दिनेश बघेल पिता का नाम: रामप्रकाश बघेल गृह संख्या : 65 उम्र : 22 लिंग : पुरुष	फोटो उपलब्ध	471	YEB0255562	निर्वाचक का नाम : रामहेत पिता का नाम: चन्दनलाल गृह संख्या : 66 उम्र : 63 लिंग : पुरुष	फोटो उपलब्ध
472	MLX1381912	निर्वाचक का नाम : मीरा पति का नाम: रामहेत गृह संख्या : 66 उम्र : 58 लिंग : महिला	फोटो उपलब्ध	473	MLX1446061	निर्वाचक का नाम : सनेही पिता का नाम: चन्दनलाल गृह संख्या : 66 उम्र : 53 लिंग : पुरुष	फोटो उपलब्ध	474	MLX1445907	निर्वाचक का नाम : ओमवती पति का नाम: सनेही गृह संख्या : 66 उम्र : 51 लिंग : महिला	फोटो उपलब्ध
475	YEB1286715	निर्वाचक का नाम : सुधाबाई पति का नाम: रामलखन बघेल गृह संख्या : 66 उम्र : 38 लिंग : महिला	फोटो उपलब्ध	476	YEB0399865	निर्वाचक का नाम : रामलखन बघेल पिता का नाम: रामहेत बघेल गृह संख्या : 66 उम्र : 35 लिंग : पुरुष	फोटो उपलब्ध	477	YEB1009091	निर्वाचक का नाम : सोनू सिंह पिता का नाम: रामहेत सिंह गृह संख्या : 66 उम्र : 33 लिंग : पुरुष	फोटो उपलब्ध
478	YEB1009034	निर्वाचक का नाम : लक्ष्मी देवी पति का नाम: सोनू सिंह गृह संख्या : 66 उम्र : 32 लिंग : महिला	फोटो उपलब्ध	479	YEB1993773	निर्वाचक का नाम : राजू बघेल पिता का नाम: राम सनेही गृह संख्या : 66 उम्र : 22 लिंग : पुरुष	फोटो उपलब्ध	480	YEB1993757	निर्वाचक का नाम : सचिन बघेल पिता का नाम: राम सनेही गृह संख्या : 66 उम्र : 22 लिंग : पुरुष	फोटो उपलब्ध

विधान सभा क्षेत्र की संख्या व नाम : 7-दिमनी
अनुभाग की संख्या व नाम : 1-सांगोली

481	YEB2071777	निर्वाचक का नाम : अंकिता बघेल पति का नाम: राजू बघेल गृह संख्या : 66 उम्र : 21 लिंग : महिला	फोटो उपलब्ध	482	YEB0255570	निर्वाचक का नाम : मुन्नीराम पिता का नाम: अयोध्या गृह संख्या : 67 उम्र : 62 लिंग : पुरुष	फोटो उपलब्ध	483	MLX1010776	निर्वाचक का नाम : मीरा पति का नाम: मुन्नीराम गृह संख्या : 67 उम्र : 60 लिंग : महिला	फोटो उपलब्ध
484	YEB0844514	निर्वाचक का नाम : कोमल सिंह पिता का नाम: मुन्नीलाल गृह संख्या : ६७ उम्र : 32 लिंग : पुरुष	फोटो उपलब्ध	485	YEB1419795	निर्वाचक का नाम : मनीषा पति का नाम: कोमल सिंह गृह संख्या : 67 उम्र : 30 लिंग : महिला	फोटो उपलब्ध	486	YEB1329531	निर्वाचक का नाम : कमलेश पिता का नाम: मुन्नीलाल गृह संख्या : 67 उम्र : 29 लिंग : पुरुष	फोटो उपलब्ध
487	YEB1009125	निर्वाचक का नाम : प्रहलाद सिंह पिता का नाम: मुन्नीलाल सिंह गृह संख्या : 67 उम्र : 27 लिंग : पुरुष	फोटो उपलब्ध	488	YEB1419779	निर्वाचक का नाम : प्रियंका पति का नाम: प्रहलाद गृह संख्या : 67 उम्र : 25 लिंग : महिला	फोटो उपलब्ध	489	YEB2053791	निर्वाचक का नाम : बर्षा पाल पति का नाम: कमलेश गृह संख्या : 67 उम्र : 23 लिंग : महिला	फोटो उपलब्ध
490	YEB2053981	निर्वाचक का नाम : रामब्रज पिता का नाम: मुन्नी लाल गृह संख्या : 67 उम्र : 21 लिंग : पुरुष	फोटो उपलब्ध	491	YEB1300425	निर्वाचक का नाम : राजवीर सिंह माता का नाम: बेजंती सिंह गृह संख्या : 68 उम्र : 57 लिंग : पुरुष	फोटो उपलब्ध	492	MLX1523737	निर्वाचक का नाम : श्रीकृष्ण पिता का नाम: महाराजसिंह गृह संख्या : 68 उम्र : 47 लिंग : पुरुष	फोटो उपलब्ध
493	YEB0590000	निर्वाचक का नाम : बसन्ती पति का नाम: श्रीकृष्ण गृह संख्या : 68 उम्र : 46 लिंग : महिला	फोटो उपलब्ध	494	MLX1434430	निर्वाचक का नाम : मलखान पिता का नाम: महाराजसिंह गृह संख्या : 68 उम्र : 44 लिंग : पुरुष	फोटो उपलब्ध	495	MLX1381920	निर्वाचक का नाम : सूखी पति का नाम: मलखान गृह संख्या : 68 उम्र : 41 लिंग : महिला	फोटो उपलब्ध
496	MLX1523745	निर्वाचक का नाम : गुड्डू पिता का नाम: महाराजसिंह गृह संख्या : 68 उम्र : 40 लिंग : पुरुष	फोटो उपलब्ध	497	YEB0737387	निर्वाचक का नाम : शीला पति का नाम: गुड्डू गृह संख्या : 68 उम्र : 38 लिंग : महिला	फोटो उपलब्ध	498	YEB2041937	निर्वाचक का नाम : शैलेंद्र पिता का नाम: श्रीकृष्ण गृह संख्या : 68 उम्र : 24 लिंग : पुरुष	फोटो उपलब्ध
499	YEB2071819	निर्वाचक का नाम : राहुल बघेल पिता का नाम: मलखान गृह संख्या : 68 उम्र : 22 लिंग : पुरुष	फोटो उपलब्ध	500	YEB2042067	निर्वाचक का नाम : ऊर्जा बघेल पति का नाम: शैलेंद्र गृह संख्या : 68 उम्र : 21 लिंग : महिला	फोटो उपलब्ध	501	YEB0255588	निर्वाचक का नाम : रामभरोसे पिता का नाम: हरिग्यान गृह संख्या : 69 उम्र : 63 लिंग : पुरुष	फोटो उपलब्ध
502	YEB0011197	निर्वाचक का नाम : रामादेवी पति का नाम: रामभरोसे गृह संख्या : 69 उम्र : 62 लिंग : महिला	फोटो उपलब्ध	503	MLX1312446	निर्वाचक का नाम : धुवसिंह पिता का नाम: रामभरोसे गृह संख्या : 69 उम्र : 44 लिंग : पुरुष	फोटो उपलब्ध	504	MLX0928895	निर्वाचक का नाम : लक्ष्मी पिता का नाम: रामभरोसे गृह संख्या : 69 उम्र : 41 लिंग : पुरुष	फोटो उपलब्ध
505	YEB0590018	निर्वाचक का नाम : रजनी पति का नाम: लक्ष्मीनारायण गृह संख्या : 69 उम्र : 40 लिंग : महिला	फोटो उपलब्ध	506	YEB1954122	निर्वाचक का नाम : गुड्डिया अन्य: धुव सिंह गृह संख्या : 69 उम्र : 39 लिंग : पुरुष	फोटो उपलब्ध	507	YEB0255596	निर्वाचक का नाम : राजकुमार पिता का नाम: रामभरोसे गृह संख्या : 69 उम्र : 37 लिंग : पुरुष	फोटो उपलब्ध
508	YEB0737379	निर्वाचक का नाम : लाली पति का नाम: राजकुमार गृह संख्या : 69 उम्र : 35 लिंग : महिला	फोटो उपलब्ध	509	MLX1010347	निर्वाचक का नाम : सिधार सिंह पिता का नाम: चेताराम सिंह गृह संख्या : 72 उम्र : 49 लिंग : पुरुष	फोटो उपलब्ध	510	MLX1312495	निर्वाचक का नाम : कलावती पति का नाम: सरदारसिंह गृह संख्या : 72 उम्र : 47 लिंग : महिला	फोटो उपलब्ध

511	YEB0285205	निर्वाचक का नाम : राघवेन्द्रसिंह पिता का नाम: चेतसिंह गृह संख्या : 72 उम्र : 44 लिंग : पुरुष	फोटो उपलब्ध	512	YEB0285213	निर्वाचक का नाम : संगीता पति का नाम: राघवेन्द्रसिंह गृह संख्या : 72 उम्र : 41 लिंग : महिला	फोटो उपलब्ध	513	MLX1460708	निर्वाचक का नाम : राधेश्याम पिता का नाम: पूरन गृह संख्या : 73 उम्र : 47 लिंग : पुरुष	फोटो उपलब्ध
514	YEB1205186	निर्वाचक का नाम : भुरेलाल पिता का नाम: पूरन गृह संख्या : 73 उम्र : 44 लिंग : पुरुष	फोटो उपलब्ध	515	YEB0255604	निर्वाचक का नाम : उषासिंह पति का नाम: राधेश्याम गृह संख्या : 73 उम्र : 44 लिंग : महिला	फोटो उपलब्ध	516	YEB0255612	निर्वाचक का नाम : रीना पति का नाम: भुरेलाल गृह संख्या : 73 उम्र : 41 लिंग : महिला	फोटो उपलब्ध
517	MLX1460690	निर्वाचक का नाम : नरेश पिता का नाम: पूरन गृह संख्या : 73 उम्र : 37 लिंग : पुरुष	फोटो उपलब्ध	518	YEB1009026	निर्वाचक का नाम : प्रीती देवी पति का नाम: नरेश सिंह गृह संख्या : 73 उम्र : 35 लिंग : महिला	फोटो उपलब्ध	519	YEB1205194	निर्वाचक का नाम : विट्टाबाई पति का नाम: मंगलसिंह गृह संख्या : 74 उम्र : 72 लिंग : महिला	फोटो उपलब्ध
520	MLX1422567	निर्वाचक का नाम : मनोज पिता का नाम: मंगलसिंह गृह संख्या : 74 उम्र : 37 लिंग : पुरुष	फोटो उपलब्ध	521	YEB0590026	निर्वाचक का नाम : रचना पति का नाम: मनोज गृह संख्या : 74 उम्र : 36 लिंग : महिला	फोटो उपलब्ध	522	YEB0011205	निर्वाचक का नाम : मुन्शी पिता का नाम: गुलाब गृह संख्या : 75 उम्र : 78 लिंग : पुरुष	फोटो उपलब्ध
523	YEB1205210	निर्वाचक का नाम : रामगोपाल पिता का नाम: मुन्शी गृह संख्या : 75 उम्र : 44 लिंग : पुरुष	फोटो उपलब्ध	524	MLX1434448	निर्वाचक का नाम : भीमसेन पिता का नाम: मुन्शी गृह संख्या : 75 उम्र : 42 लिंग : पुरुष	फोटो उपलब्ध	525	MLX1434455	निर्वाचक का नाम : बबली पति का नाम: रामगोपाल गृह संख्या : 75 उम्र : 42 लिंग : महिला	फोटो उपलब्ध
526	YEB0590174	निर्वाचक का नाम : राजू पिता का नाम: मुन्शी गृह संख्या : 75 उम्र : 41 लिंग : पुरुष	फोटो उपलब्ध	527	MLX1446046	निर्वाचक का नाम : रेखा पति का नाम: भीमसेन गृह संख्या : 75 उम्र : 40 लिंग : महिला	फोटो उपलब्ध	528	YEB0590158	निर्वाचक का नाम : अनीता पति का नाम: राजू गृह संख्या : 75 उम्र : 40 लिंग : महिला	फोटो उपलब्ध
529	YEB1993575	निर्वाचक का नाम : गौरव ढाकरे पिता का नाम: रामगोपाल ढाकरे गृह संख्या : 75 उम्र : 21 लिंग : पुरुष	फोटो उपलब्ध	530	YEB0066878	निर्वाचक का नाम : विन्दावन पिता का नाम: तिलू गृह संख्या : 76 उम्र : 58 लिंग : पुरुष	फोटो उपलब्ध	531	YEB0928465	निर्वाचक का नाम : प्रदीप पिता का नाम: ब्रन्दावन गृह संख्या : 76 उम्र : 30 लिंग : पुरुष	फोटो उपलब्ध
532	YEB0928457	निर्वाचक का नाम : ज्योति पिता का नाम: प्रदीप गृह संख्या : 76 उम्र : 29 लिंग : महिला	फोटो उपलब्ध	533	YEB1951334	निर्वाचक का नाम : धीरज पिता का नाम: विन्दावन गृह संख्या : 76 उम्र : 24 लिंग : पुरुष	फोटो उपलब्ध	534	MLX1010784	निर्वाचक का नाम : सावित्री पति का नाम: अमरसिंह गृह संख्या : 77 उम्र : 47 लिंग : महिला	फोटो उपलब्ध
535	YEB0066886	निर्वाचक का नाम : अमरसिंह पिता का नाम: रामवक्श गृह संख्या : 77 उम्र : 46 लिंग : पुरुष	फोटो उपलब्ध	536	MLX0927301	निर्वाचक का नाम : रामकेश पिता का नाम: रामवक्श गृह संख्या : 77 उम्र : 44 लिंग : पुरुष	फोटो उपलब्ध	537	MLX1381888	निर्वाचक का नाम : मल्लाबाई पति का नाम: रामकेश गृह संख्या : 77 उम्र : 42 लिंग : महिला	फोटो उपलब्ध
538	YEB0171124	निर्वाचक का नाम : राजेन्द्र पिता का नाम: रामवक्श गृह संख्या : 77 उम्र : 38 लिंग : पुरुष	फोटो उपलब्ध	539	YEB1300532	निर्वाचक का नाम : विपिन कुमार पिता का नाम: अमर सिंग गृह संख्या : 77 उम्र : 28 लिंग : पुरुष	फोटो उपलब्ध	540	YEB1957703	निर्वाचक का नाम : नीलम पति का नाम: विपिन कुमार गृह संख्या : 77 उम्र : 22 लिंग : महिला	फोटो उपलब्ध

541 निर्वाचक का नाम : नाथू पिता का नाम: आशाराम गृह संख्या : 79 उम्र : 62 लिंग : पुरुष	YEB0255638 फोटो उपलब्ध	542 निर्वाचक का नाम : दुलारी पति का नाम: नाथू गृह संख्या : 79 उम्र : 61 लिंग : महिला	YEB1205228 फोटो उपलब्ध	543 निर्वाचक का नाम : भगवानदास पिता का नाम: नाथू गृह संख्या : 79 उम्र : 37 लिंग : पुरुष	MLX1445972 फोटो उपलब्ध
544 निर्वाचक का नाम : सोनू पिता का नाम: नाथू गृह संख्या : 79 उम्र : 34 लिंग : पुरुष	YEB0399873 फोटो उपलब्ध	545 निर्वाचक का नाम : गिरजा पति का नाम: भगवानदास गृह संख्या : 79 उम्र : 34 लिंग : महिला	YEB0589929 फोटो उपलब्ध	546 निर्वाचक का नाम : संगीता पति का नाम: सोनू गृह संख्या : 79 उम्र : 33 लिंग : महिला	YEB0589937 फोटो उपलब्ध
547 निर्वाचक का नाम : मोनू पिता का नाम: नत्थू सिंह गृह संख्या : ७९ उम्र : 32 लिंग : महिला	YEB0896233 फोटो उपलब्ध	548 निर्वाचक का नाम : प्रीती देवी पति का नाम: मोनू गृह संख्या : 79 उम्र : 30 लिंग : महिला	YEB1239292 फोटो उपलब्ध	549 निर्वाचक का नाम : वेताल पिता का नाम: हरिविलास गृह संख्या : 81 उम्र : 76 लिंग : पुरुष	YEB1643626 फोटो उपलब्ध
550 निर्वाचक का नाम : मुन्नी पति का नाम: वेताल गृह संख्या : 81 उम्र : 73 लिंग : महिला	YEB1644293 फोटो उपलब्ध	551 निर्वाचक का नाम : सुनील पिता का नाम: बेताल गृह संख्या : 81 उम्र : 41 लिंग : पुरुष	YEB0590034 फोटो उपलब्ध	552 निर्वाचक का नाम : अनीता पति का नाम: सुनील गृह संख्या : 81 उम्र : 34 लिंग : महिला	YEB0589945 फोटो उपलब्ध
553 निर्वाचक का नाम : रामबाबू पिता का नाम: मातादीन गृह संख्या : 82 उम्र : 66 लिंग : पुरुष	MLX1445998 फोटो उपलब्ध	554 निर्वाचक का नाम : प्रेमा पति का नाम: रामबाबू गृह संख्या : 82 उम्र : 65 लिंग : महिला	MLX1445980 फोटो उपलब्ध	555 निर्वाचक का नाम : रामरतन पिता का नाम: मातादीन गृह संख्या : 82 उम्र : 63 लिंग : पुरुष	MLX0928853 फोटो उपलब्ध
556 निर्वाचक का नाम : सीतला पति का नाम: रामरतन गृह संख्या : 82 उम्र : 62 लिंग : महिला	YEB0334953 फोटो उपलब्ध	557 निर्वाचक का नाम : गिराज पति का नाम: रामरतन गृह संख्या : 82 उम्र : 34 लिंग : पुरुष	YEB0589952 फोटो उपलब्ध	558 निर्वाचक का नाम : कंचन पिता का नाम: रामदयाल गृह संख्या : 83 उम्र : 68 लिंग : पुरुष	YEB1241231 फोटो उपलब्ध
559 निर्वाचक का नाम : रामशंकर पिता का नाम: कंचनलाल गृह संख्या : 83 उम्र : 37 लिंग : पुरुष	MLX1446079 फोटो उपलब्ध	560 निर्वाचक का नाम : विनीता पति का नाम: रामशंकर गृह संख्या : 83 उम्र : 36 लिंग : महिला	YEB0171132 फोटो उपलब्ध	561 निर्वाचक का नाम : सन्तोष पिता का नाम: कंचनलाल गृह संख्या : 83 उम्र : 33 लिंग : पुरुष	YEB0399881 फोटो उपलब्ध
562 निर्वाचक का नाम : प्रीती पति का नाम: संतोष गृह संख्या : 83 उम्र : 28 लिंग : महिला	YEB0985226 फोटो उपलब्ध	563 निर्वाचक का नाम : बलिराम पिता का नाम: रामबक्श गृह संख्या : 84 उम्र : 56 लिंग : पुरुष	MLX1381870 फोटो उपलब्ध	564 निर्वाचक का नाम : वल्लो बाई रज़ाक पति का नाम: बलिराम गृह संख्या : 84 उम्र : 51 लिंग : महिला	MLX1381896 फोटो उपलब्ध
565 निर्वाचक का नाम : किशोरी सिंह तोमर पिता का नाम: अतरसिंह गृह संख्या : 85 उम्र : 61 लिंग : पुरुष	YEB1644707 फोटो उपलब्ध	566 निर्वाचक का नाम : मुरारी पिता का नाम: अतरसिंह गृह संख्या : 85 उम्र : 58 लिंग : पुरुष	MLX1523752 फोटो उपलब्ध	567 निर्वाचक का नाम : आशा पति का नाम: किशोरी गृह संख्या : 85 उम्र : 54 लिंग : महिला	YEB1205020 फोटो उपलब्ध
568 निर्वाचक का नाम : चिन्तामन पिता का नाम: अतरसिंह गृह संख्या : 85 उम्र : 46 लिंग : पुरुष	MLX1523778 फोटो उपलब्ध	569 निर्वाचक का नाम : गुडडी पति का नाम: चिन्तामन गृह संख्या : 85 उम्र : 44 लिंग : महिला	MLX1381771 फोटो उपलब्ध	570 निर्वाचक का नाम : नरेन्द्रसिंह पिता का नाम: किशोरी गृह संख्या : 85 उम्र : 40 लिंग : पुरुष	MLX1523786 फोटो उपलब्ध

571 निर्वाचक का नाम : प्रीती तोमर पति का नाम: नरेन्द्रसिंह गृह संख्या : 85 उम्र : 38 लिंग : महिला	MLX1523794 फोटो उपलब्ध	572 निर्वाचक का नाम : सुरेन्द्र सिंह तोमर पिता का नाम: किशोरी सिंह गृह संख्या : 85 उम्र : 30 लिंग : पुरुष	YEB0985309 फोटो उपलब्ध	573 निर्वाचक का नाम : महेन्द्र सिंह तोमर पिता का नाम: किशोरी गृह संख्या : 85 उम्र : 27 लिंग : पुरुष	YEB1419803 फोटो उपलब्ध
574 निर्वाचक का नाम : शनी सिंह तोमर पिता का नाम: नरेंद्र सिंह तोमर गृह संख्या : 85 उम्र : 20 लिंग : पुरुष	YEB2124428 फोटो उपलब्ध	575 निर्वाचक का नाम : घनश्याम पिता का नाम: अनुरुधसिंह गृह संख्या : 86 उम्र : 70 लिंग : पुरुष	MLX1446178 फोटो उपलब्ध	576 निर्वाचक का नाम : शिवप्रताप पिता का नाम: घनश्याम गृह संख्या : 86 उम्र : 48 लिंग : पुरुष	YEB0255653 फोटो उपलब्ध
577 निर्वाचक का नाम : सुरजीत सिंह पिता का नाम: घनश्याम गृह संख्या : 86 उम्र : 46 लिंग : पुरुष	YEB0255661 फोटो उपलब्ध	578 निर्वाचक का नाम : नीलम पति का नाम: शिवप्रताप सिंह गृह संख्या : 86 उम्र : 45 लिंग : महिला	MLX1312024 फोटो उपलब्ध	579 निर्वाचक का नाम : रेखा पति का नाम: सुरजीत गृह संख्या : 86 उम्र : 44 लिंग : महिला	MLX1312016 फोटो उपलब्ध
580 निर्वाचक का नाम : रमेश सिंह पिता का नाम: घनश्यामसिंह गृह संख्या : 86 उम्र : 35 लिंग : पुरुष	YEB0171140 फोटो उपलब्ध	581 निर्वाचक का नाम : रिकी पति का नाम: रमेश सिंह गृह संख्या : 86 उम्र : 32 लिंग : महिला	YEB1286558 फोटो उपलब्ध	582 निर्वाचक का नाम : विजय तोमर पिता का नाम: सुरजीत सिंह गृह संख्या : 86 उम्र : 23 लिंग : पुरुष	YEB1887447 फोटो उपलब्ध
583 निर्वाचक का नाम : सुखदेव सिंह तोमर पिता का नाम: शिवप्रताप सिंह तोमर गृह संख्या : 86 उम्र : 23 लिंग : पुरुष	YEB1887454 फोटो उपलब्ध	584 निर्वाचक का नाम : लवकुश सिंह तोमर पिता का नाम: शिवप्रताप सिंह तोमर गृह संख्या : 86 उम्र : 22 लिंग : पुरुष	YEB1903053 फोटो उपलब्ध	585 निर्वाचक का नाम : बृजकिशोर पिता का नाम: शिवनाथ गृह संख्या : 87 उम्र : 58 लिंग : पुरुष	MLX1381789 फोटो उपलब्ध
586 निर्वाचक का नाम : हरेंद्र तोमर माता का नाम: बीततीदेवी तोमर गृह संख्या : 87 उम्र : 56 लिंग : पुरुष	YEB1301159 फोटो उपलब्ध	587 निर्वाचक का नाम : लक्ष्मीदेवी पति का नाम: बृजकिशोर गृह संख्या : 87 उम्र : 56 लिंग : महिला	MLX0928739 फोटो उपलब्ध	588 निर्वाचक का नाम : कृष्णादेवी पति का नाम: दिनेशसिंह गृह संख्या : 87 उम्र : 48 लिंग : महिला	YEB0737205 फोटो उपलब्ध
589 निर्वाचक का नाम : अनिल पिता का नाम: शिवनाथसिंह गृह संख्या : 87 उम्र : 46 लिंग : पुरुष	MLX0928523 फोटो उपलब्ध	590 निर्वाचक का नाम : सरिता पति का नाम: अनिल गृह संख्या : 87 उम्र : 45 लिंग : महिला	MLX0928721 फोटो उपलब्ध	591 निर्वाचक का नाम : जीतेन्द्रसिंह पिता का नाम: बृजकिशोर गृह संख्या : 87 उम्र : 39 लिंग : पुरुष	MLX0929158 फोटो उपलब्ध
592 निर्वाचक का नाम : मुकेश पिता का नाम: बृजकिशोर गृह संख्या : 87 उम्र : 37 लिंग : पुरुष	MLX1312032 फोटो उपलब्ध	593 निर्वाचक का नाम : हरीश कुमार तोमर पिता का नाम: हरेंद्रसिंह तोमर गृह संख्या : 87 उम्र : 29 लिंग : पुरुष	YEB1490689 फोटो उपलब्ध	594 निर्वाचक का नाम : गौरव सिंह तोमर पिता का नाम: अनिल सिंह तोमर गृह संख्या : 87 उम्र : 27 लिंग : पुरुष	YEB1009141 फोटो उपलब्ध
595 निर्वाचक का नाम : वर्षा राजावत पति का नाम: हरीश कुमार तोमर गृह संख्या : 87 उम्र : 25 लिंग : महिला	YEB1483270 फोटो उपलब्ध	596 निर्वाचक का नाम : कांचन तोमर पिता का नाम: हरेंद्रसिंह तोमर गृह संख्या : 87 उम्र : 25 लिंग : महिला	YEB1483304 फोटो उपलब्ध	597 निर्वाचक का नाम : कुनाल सिंह पिता का नाम: अनिल सिंह गृह संख्या : 87 उम्र : 23 लिंग : पुरुष	YEB1819754 फोटो उपलब्ध
598 निर्वाचक का नाम : अर्पित सिंह पिता का नाम: अनिल सिंह गृह संख्या : 87 उम्र : 22 लिंग : पुरुष	YEB1901446 फोटो उपलब्ध	599 निर्वाचक का नाम : रामादेवी पति का नाम: बाबूसिंह गृह संख्या : 88 उम्र : 78 लिंग : महिला	MLX1312057 फोटो उपलब्ध	600 निर्वाचक का नाम : विजयकुमार पिता का नाम: बाबूसिंह गृह संख्या : 88 उम्र : 62 लिंग : पुरुष	YEB0011080 फोटो उपलब्ध

601 निर्वाचक का नाम : प्रवेश देवी पति का नाम: विजय कुमार गृह संख्या : 88 उम्र : 61 लिंग : महिला	YEB0589580 फोटो उपलब्ध	602 निर्वाचक का नाम : बेदप्रकाश पिता का नाम: बाबू सिंह गृह संख्या : 88 उम्र : 59 लिंग : पुरुष	YEB0737296 फोटो उपलब्ध	603 निर्वाचक का नाम : मन्जु पति का नाम: वेदप्रकाश गृह संख्या : 88 उम्र : 50 लिंग : महिला	MLX1523802 फोटो उपलब्ध
604 निर्वाचक का नाम : अखलेश पति का नाम: विश्वजीत गृह संख्या : 88 उम्र : 46 लिंग : महिला	YEB1644202 फोटो उपलब्ध	605 निर्वाचक का नाम : पूजा पति का नाम: अजय कुमार गृह संख्या : 88 उम्र : 36 लिंग : महिला	YEB0589614 फोटो उपलब्ध	606 निर्वाचक का नाम : सूरज प्रताप सिंह पिता का नाम: बेद प्रकाश गृह संख्या : 88 उम्र : 34 लिंग : पुरुष	YEB0737403 फोटो उपलब्ध
607 निर्वाचक का नाम : संगीता पति का नाम: अभय कुमार गृह संख्या : 88 उम्र : 34 लिंग : महिला	YEB0589622 फोटो उपलब्ध	608 निर्वाचक का नाम : नीरज प्रताप सिंह पिता का नाम: बेद प्रकाश सिंह गृह संख्या : 88 उम्र : 32 लिंग : पुरुष	YEB0737304 फोटो उपलब्ध	609 निर्वाचक का नाम : शान्तीदेवी पति का नाम: उमाचरन गृह संख्या : 89 उम्र : 76 लिंग : महिला	YEB1644921 फोटो उपलब्ध
610 निर्वाचक का नाम : कांती देवी पति का नाम: अशोक सिंह गृह संख्या : 89 उम्र : 58 लिंग : महिला	YEB0737312 फोटो उपलब्ध	611 निर्वाचक का नाम : सुनीता पति का नाम: शिवकुमार गृह संख्या : 89 उम्र : 47 लिंग : महिला	YEB1645134 फोटो उपलब्ध	612 निर्वाचक का नाम : अलोक सिंह पिता का नाम: अशोक सिंह गृह संख्या : 89 उम्र : 32 लिंग : पुरुष	YEB0737320 फोटो उपलब्ध
613 निर्वाचक का नाम : सुमित कुमार सिंह तोमर पिता का नाम: शिवकुमार सिंह तोमर गृह संख्या : 89 उम्र : 25 लिंग : पुरुष	YEB1533363 फोटो उपलब्ध	614 निर्वाचक का नाम : ब्रजकिशोर पिता का नाम: महीपतिसिंह गृह संख्या : 90 उम्र : 56 लिंग : पुरुष	YEB0255679 फोटो उपलब्ध	615 निर्वाचक का नाम : शारदा पति का नाम: ब्रजकिशोर गृह संख्या : 90 उम्र : 54 लिंग : महिला	YEB0255687 फोटो उपलब्ध
616 निर्वाचक का नाम : कोशलेन्द्रसिंह पिता का नाम: ब्रजकिशोर गृह संख्या : 90 उम्र : 36 लिंग : पुरुष	YEB0171157 फोटो उपलब्ध	617 निर्वाचक का नाम : नागेन्द्र पिता का नाम: ब्रजकिशोर गृह संख्या : 90 उम्र : 33 लिंग : पुरुष	YEB1419928 फोटो उपलब्ध	618 निर्वाचक का नाम : राघवेन्द्र सिंह पिता का नाम: ब्रजकिशोर गृह संख्या : 90 उम्र : 32 लिंग : पुरुष	YEB0589978 फोटो उपलब्ध
619 निर्वाचक का नाम : अनीता भदोरिया पति का नाम: नागेन्द्र सिंह गृह संख्या : 90 उम्र : 31 लिंग : महिला	YEB1419993 फोटो उपलब्ध	620 निर्वाचक का नाम : कामना तोमर पति का नाम: कोशलेन्द्र सिंह गृह संख्या : 90 उम्र : 28 लिंग : महिला	YEB1419894 फोटो उपलब्ध	621 निर्वाचक का नाम : शिव प्रताप सिंह पिता का नाम: ब्रजकिशोर तोमर गृह संख्या : 90 उम्र : 26 लिंग : पुरुष	YEB1419837 फोटो उपलब्ध
622 निर्वाचक का नाम : सुषमा पति का नाम: ओमनारायण गृह संख्या : 91 उम्र : 44 लिंग : महिला	YEB0255703 फोटो उपलब्ध	623 निर्वाचक का नाम : सत्यपालसिंह पिता का नाम: मानपाल गृह संख्या : 91 उम्र : 41 लिंग : पुरुष	MLX1311976 फोटो उपलब्ध	624 निर्वाचक का नाम : मीना पति का नाम: सत्यपाल गृह संख्या : 91 उम्र : 39 लिंग : महिला	MLX1312602 फोटो उपलब्ध
625 निर्वाचक का नाम : हाकिम पिता का नाम: देवहंससिंह गृह संख्या : 93 उम्र : 46 लिंग : पुरुष	MLX1312040 फोटो उपलब्ध	626 निर्वाचक का नाम : विशाल सिंह पिता का नाम: अशोक सिंह गृह संख्या : 93 उम्र : 34 लिंग : पुरुष	YEB1239342 फोटो उपलब्ध	627 निर्वाचक का नाम : प्रीती पति का नाम: विशाल सिंह गृह संख्या : 93 उम्र : 31 लिंग : महिला	YEB0737239 फोटो उपलब्ध
628 निर्वाचक का नाम : विटटीदेवी पति का नाम: महीपतिसिंह गृह संख्या : 94 उम्र : 78 लिंग : महिला	MLX0272989 फोटो उपलब्ध	629 निर्वाचक का नाम : शिवशंकर सिंह तोमर पिता का नाम: महीपतिसिंह तोमर गृह संख्या : 94 उम्र : 49 लिंग : पुरुष	MLX1010578 फोटो उपलब्ध	630 निर्वाचक का नाम : सुषमा पति का नाम: शिवशंकर गृह संख्या : 94 उम्र : 44 लिंग : महिला	MLX1381763 फोटो उपलब्ध

631 निर्वाचक का नाम : ओमवती पति का नाम: गिराज सिंह गृह संख्या : 94 उम्र : 37 लिंग : महिला	YEB0589986 फोटो उपलब्ध	632 निर्वाचक का नाम : अमरसिंह पिता का नाम: मनीराम गृह संख्या : 98 उम्र : 50 लिंग : पुरुष	YEB0334888 फोटो उपलब्ध	633 निर्वाचक का नाम : गुडडी पति का नाम: अमरसिंह गृह संख्या : 98 उम्र : 46 लिंग : महिला	MLX1312073 फोटो उपलब्ध
634 निर्वाचक का नाम : सुखपाल पिता का नाम: भीखमसिंह गृह संख्या : 99 उम्र : 47 लिंग : पुरुष	YEB1205236 फोटो उपलब्ध	635 निर्वाचक का नाम : शकुन्तला पति का नाम: सुखपाल गृह संख्या : 99 उम्र : 45 लिंग : महिला	MLX1312081 फोटो उपलब्ध	636 निर्वाचक का नाम : छविराम पिता का नाम: भीखमसिंह गृह संख्या : 99 उम्र : 44 लिंग : पुरुष	MLX0273011 फोटो उपलब्ध
637 निर्वाचक का नाम : विपता पति का नाम: छविराम गृह संख्या : 99 उम्र : 42 लिंग : महिला	YEB0255729 फोटो उपलब्ध	638 निर्वाचक का नाम : पृथ्वीपाल पिता का नाम: भीखमसिंह गृह संख्या : 99 उम्र : 39 लिंग : पुरुष	MLX0928622 फोटो उपलब्ध	639 निर्वाचक का नाम : माया पति का नाम: पृथ्वीपाल गृह संख्या : 99 उम्र : 38 लिंग : महिला	MLX1446103 फोटो उपलब्ध
640 निर्वाचक का नाम : सुमित्रा पति का नाम: सुर्जनसिंह गृह संख्या : 101 उम्र : 66 लिंग : महिला	MLX1312099 फोटो उपलब्ध	641 निर्वाचक का नाम : गंगा पिता का नाम: सुर्जनसिंह गृह संख्या : 101 उम्र : 44 लिंग : पुरुष	YEB0334896 फोटो उपलब्ध	642 निर्वाचक का नाम : खुशबू पति का नाम: गंगा गृह संख्या : 101 उम्र : 25 लिंग : महिला	YEB1819770 फोटो उपलब्ध
643 निर्वाचक का नाम : राजबहादुर पिता का नाम: तातीसिंह गृह संख्या : 102 उम्र : 76 लिंग : पुरुष	YEB0255737 फोटो उपलब्ध	644 निर्वाचक का नाम : राजपती पति का नाम: राजबहादुर गृह संख्या : 102 उम्र : 74 लिंग : महिला	YEB0255745 फोटो उपलब्ध	645 निर्वाचक का नाम : रघुराजसिंह पिता का नाम: राजबहादुर गृह संख्या : 102 उम्र : 45 लिंग : पुरुष	YEB0011098 फोटो उपलब्ध
646 निर्वाचक का नाम : रीना पति का नाम: रघुराज सिंह गृह संख्या : 102 उम्र : 34 लिंग : महिला	YEB0985275 फोटो उपलब्ध	647 निर्वाचक का नाम : अजीत सिंह पिता का नाम: धर्मपाल सिंह गृह संख्या : 102 उम्र : 27 लिंग : पुरुष	YEB1421593 फोटो उपलब्ध	648 निर्वाचक का नाम : राजपाल सिंग पिता का नाम: धर्मपाल सिंग गृह संख्या : 102 उम्र : 23 लिंग : पुरुष	YEB1966357 फोटो उपलब्ध
649 निर्वाचक का नाम : सोवरनसिंह पिता का नाम: तातीसिंह गृह संख्या : 103 उम्र : 64 लिंग : पुरुष	YEB1205053 फोटो उपलब्ध	650 निर्वाचक का नाम : शिशुपाल सिंह पिता का नाम: सोवरनसिंह गृह संख्या : 103 उम्र : 46 लिंग : पुरुष	YEB1205061 फोटो उपलब्ध	651 निर्वाचक का नाम : विटटी पति का नाम: शिशुपाल गृह संख्या : 103 उम्र : 43 लिंग : महिला	MLX1312115 फोटो उपलब्ध
652 निर्वाचक का नाम : महेन्द्रसिंह पिता का नाम: सोवरनसिंह गृह संख्या : 103 उम्र : 35 लिंग : पुरुष	YEB0171165 फोटो उपलब्ध	653 निर्वाचक का नाम : चाँदनी पिता का नाम: महेन्द्र सिंह गृह संख्या : 103 उम्र : 33 लिंग : महिला	YEB0697433 फोटो उपलब्ध	654 निर्वाचक का नाम : सुरेशसिंह पिता का नाम: खल्लीसिंह गृह संख्या : 104 उम्र : 56 लिंग : पुरुष	MLX1422534 फोटो उपलब्ध
655 निर्वाचक का नाम : धीरेन्द्र पिता का नाम: खल्लीसिंह गृह संख्या : 104 उम्र : 46 लिंग : पुरुष	YEB0011106 फोटो उपलब्ध	656 निर्वाचक का नाम : मनीषा तोमर पति का नाम: धीरेन्द्र गृह संख्या : 104 उम्र : 44 लिंग : महिला	MLX1312123 फोटो उपलब्ध	657 निर्वाचक का नाम : भूपेन्द्रसिंह पिता का नाम: सुरेशसिंह गृह संख्या : 104 उम्र : 35 लिंग : पुरुष	YEB0171173 फोटो उपलब्ध
658 निर्वाचक का नाम : विद्यावती पति का नाम: साहबसिंह गृह संख्या : 105 उम्र : 76 लिंग : महिला	MLX1312156 फोटो उपलब्ध	659 निर्वाचक का नाम : सुनील पिता का नाम: साहबसिंह गृह संख्या : 105 उम्र : 49 लिंग : पुरुष	MLX1422724 फोटो उपलब्ध	660 निर्वाचक का नाम : वीरसिंह पिता का नाम: साहबसिंह गृह संख्या : 105 उम्र : 47 लिंग : पुरुष	MLX0928598 फोटो उपलब्ध

661	MLX1422732	निर्वाचक का नाम : नीलुदेवी पति का नाम: सुनील गृह संख्या : 105 उम्र : 47 लिंग : महिला	फोटो उपलब्ध	662	MLX1312164	निर्वाचक का नाम : उमादेवी पति का नाम: वीरसिंह गृह संख्या : 105 उम्र : 45 लिंग : महिला	फोटो उपलब्ध	663	MLX1446111	निर्वाचक का नाम : अनारसिंह पिता का नाम: साहबसिंह गृह संख्या : 105 उम्र : 39 लिंग : पुरुष	फोटो उपलब्ध
664	MLX1422740	निर्वाचक का नाम : रामवली पिता का नाम: साहबसिंह गृह संख्या : 105 उम्र : 38 लिंग : पुरुष	फोटो उपलब्ध	665	YEB0590075	निर्वाचक का नाम : लतादेवी पति का नाम: अनार सिंह गृह संख्या : 105 उम्र : 36 लिंग : महिला	फोटो उपलब्ध	666	YEB1420017	निर्वाचक का नाम : रुपा तोमर पति का नाम: रामबली गृह संख्या : 105 उम्र : 36 लिंग : महिला	फोटो उपलब्ध
667	MLX1312180	निर्वाचक का नाम : सुधा पति का नाम: डरूसिंह गृह संख्या : 106 उम्र : 74 लिंग : महिला	फोटो उपलब्ध	668	MLX0273102	निर्वाचक का नाम : राजकुमार सिंह पिता का नाम: डरूसिंह गृह संख्या : 106 उम्र : 49 लिंग : पुरुष	फोटो उपलब्ध	669	MLX1312172	निर्वाचक का नाम : सुनीता पति का नाम: राजकुमार सिंह गृह संख्या : 106 उम्र : 47 लिंग : महिला	फोटो उपलब्ध
670	MLX1312651	निर्वाचक का नाम : मुकेश पिता का नाम: डरूसिंह गृह संख्या : 106 उम्र : 39 लिंग : पुरुष	फोटो उपलब्ध	671	YEB1009059	निर्वाचक का नाम : राधा देवी पति का नाम: मुकेश सिंह गृह संख्या : 106 उम्र : 37 लिंग : महिला	फोटो उपलब्ध	672	MLX1312149	निर्वाचक का नाम : धर्मेश सिंह पिता का नाम: डरूसिंह गृह संख्या : 106 उम्र : 37 लिंग : पुरुष	फोटो उपलब्ध
673	YEB1009117	निर्वाचक का नाम : पिकी देवी पति का नाम: छोटे सिंह गृह संख्या : 106 उम्र : 35 लिंग : महिला	फोटो उपलब्ध	674	MLX1422542	निर्वाचक का नाम : रानी पति का नाम: जिलेदार गृह संख्या : 107 उम्र : 68 लिंग : महिला	फोटो उपलब्ध	675	YEB0737361	निर्वाचक का नाम : वर्षा पति का नाम: लक्ष्मण सिंह गृह संख्या : 107 उम्र : 48 लिंग : महिला	फोटो उपलब्ध
676	MLX1010677	निर्वाचक का नाम : पप्पू पिता का नाम: जिलेदार गृह संख्या : 107 उम्र : 46 लिंग : पुरुष	फोटो उपलब्ध	677	MLX0928382	निर्वाचक का नाम : घनश्यामसिंह पिता का नाम: उदयसिंह गृह संख्या : 108 उम्र : 79 लिंग : पुरुष	फोटो उपलब्ध	678	MLX1312198	निर्वाचक का नाम : बिट्टो पति का नाम: घनश्यामसिंह गृह संख्या : 108 उम्र : 78 लिंग : महिला	फोटो उपलब्ध
679	MLX1460666	निर्वाचक का नाम : पीतमसिंह पिता का नाम: उदयसिंह गृह संख्या : 108 उम्र : 66 लिंग : पुरुष	फोटो उपलब्ध	680	YEB1205244	निर्वाचक का नाम : पुष्पादेवी पति का नाम: पीतमसिंह गृह संख्या : 108 उम्र : 64 लिंग : महिला	फोटो उपलब्ध	681	MLX1422757	निर्वाचक का नाम : मंगलसिंह पिता का नाम: उदयसिंह गृह संख्या : 108 उम्र : 62 लिंग : पुरुष	फोटो उपलब्ध
682	MLX1422765	निर्वाचक का नाम : बिटियादेवी पति का नाम: मंगलसिंह गृह संख्या : 108 उम्र : 59 लिंग : महिला	फोटो उपलब्ध	683	YEB0301366	निर्वाचक का नाम : गिरवरसिंह पिता का नाम: घनश्यामसिंह गृह संख्या : 108 उम्र : 55 लिंग : पुरुष	फोटो उपलब्ध	684	YEB0737338	निर्वाचक का नाम : अशोक सिंह पिता का नाम: घनश्याम गृह संख्या : 108 उम्र : 55 लिंग : पुरुष	फोटो उपलब्ध
685	MLX1422773	निर्वाचक का नाम : उर्मिला पति का नाम: अशोकसिंह गृह संख्या : 108 उम्र : 48 लिंग : महिला	फोटो उपलब्ध	686	MLX1011105	निर्वाचक का नाम : जितेन्द्रसिंह पिता का नाम: घनश्यामसिंह गृह संख्या : 108 उम्र : 46 लिंग : पुरुष	फोटो उपलब्ध	687	MLX1422781	निर्वाचक का नाम : अनीता पति का नाम: जितेन्द्र गृह संख्या : 108 उम्र : 44 लिंग : महिला	फोटो उपलब्ध
688	YEB2038230	निर्वाचक का नाम : विनोद सिंह तोमर पिता का नाम: घनश्याम सिंह तोमर गृह संख्या : 108 उम्र : 44 लिंग : पुरुष	फोटो उपलब्ध	689	MLX1422799	निर्वाचक का नाम : नीलू पति का नाम: कोमलसिंह गृह संख्या : 108 उम्र : 41 लिंग : महिला	फोटो उपलब्ध	690	MLX1011097	निर्वाचक का नाम : मुनेन्द्रसिंह पिता का नाम: पीतमसिंह गृह संख्या : 108 उम्र : 37 लिंग : पुरुष	फोटो उपलब्ध

691 निर्वाचक का नाम : राजकुमार पिता का नाम: पीतमसिंह गृह संख्या : 108 उम्र : 37 लिंग : पुरुष	YEB0171181 फोटो उपलब्ध	692 निर्वाचक का नाम : रानी पति का नाम: राजकुमार गृह संख्या : 108 उम्र : 34 लिंग : महिला	YEB0985317 फोटो उपलब्ध	693 निर्वाचक का नाम : सूरज सिंह पिता का नाम: अशोक सिंह गृह संख्या : 108 उम्र : 32 लिंग : पुरुष	YEB0737346 फोटो उपलब्ध
694 निर्वाचक का नाम : निशा देवी पति का नाम: मुनेन्द्र सिंह गृह संख्या : 108 उम्र : 32 लिंग : महिला	YEB0737247 फोटो उपलब्ध	695 निर्वाचक का नाम : प्रिया तोमर पति का नाम: विनोद सिंह तोमर गृह संख्या : 108 उम्र : 29 लिंग : महिला	YEB2038222 फोटो उपलब्ध	696 निर्वाचक का नाम : रामवरन सिंह तोमर पिता का नाम: भीकम सिंह गृह संख्या : 109 उम्र : 59 लिंग : पुरुष	YEB1025774 फोटो उपलब्ध
697 निर्वाचक का नाम : मुन्नी पति का नाम: रामवरन गृह संख्या : 109 उम्र : 48 लिंग : महिला	MLX1312214 फोटो उपलब्ध	698 निर्वाचक का नाम : हरेन्द्रसिंह पिता का नाम: रामवरनसिंह गृह संख्या : 109 उम्र : 37 लिंग : पुरुष	YEB0171199 फोटो उपलब्ध	699 निर्वाचक का नाम : पूजा पति का नाम: हरेन्द्र सिंह गृह संख्या : 109 उम्र : 36 लिंग : महिला	YEB0590091 फोटो उपलब्ध
700 निर्वाचक का नाम : राहुल सिंह पिता का नाम: रामवरन सिंह गृह संख्या : 109 उम्र : 24 लिंग : पुरुष	YEB0985333 फोटो उपलब्ध	701 निर्वाचक का नाम : बृजराजसिंह पिता का नाम: रघुवीरसिंह गृह संख्या : 110 उम्र : 56 लिंग : पुरुष	YEB0255760 फोटो उपलब्ध	702 निर्वाचक का नाम : शीला पति का नाम: बृजराजसिंह गृह संख्या : 110 उम्र : 52 लिंग : महिला	YEB1204965 फोटो उपलब्ध
703 निर्वाचक का नाम : धर्मेन्द्रसिंह पिता का नाम: बृजराजसिंह गृह संख्या : 110 उम्र : 37 लिंग : पुरुष	YEB0171207 फोटो उपलब्ध	704 निर्वाचक का नाम : नेहा पति का नाम: धर्मेन्द्र सिंह गृह संख्या : 110 उम्र : 31 लिंग : महिला	YEB0590083 फोटो उपलब्ध	705 निर्वाचक का नाम : सदाप्यारी पति का नाम: विक्रमसिंह गृह संख्या : 111 उम्र : 71 लिंग : महिला	MLX1312248 फोटो उपलब्ध
706 निर्वाचक का नाम : शीला पति का नाम: रामवीर गृह संख्या : 111 उम्र : 49 लिंग : महिला	MLX1523828 फोटो उपलब्ध	707 निर्वाचक का नाम : श्रीनिवास पिता का नाम: विक्रमसिंह गृह संख्या : 111 उम्र : 45 लिंग : पुरुष	MLX1312222 फोटो उपलब्ध	708 निर्वाचक का नाम : सुषमा तोमर पति का नाम: श्रीनिवास गृह संख्या : 111 उम्र : 44 लिंग : महिला	MLX1312230 फोटो उपलब्ध
709 निर्वाचक का नाम : अमित तोमर पिता का नाम: श्रीनिवास सिंह गृह संख्या : 111 उम्र : 23 लिंग : पुरुष	YEB2038255 फोटो उपलब्ध	710 निर्वाचक का नाम : मुन्शीसिंह पिता का नाम: बन्नामसिंह गृह संख्या : 112 उम्र : 76 लिंग : पुरुष	YEB1204999 फोटो उपलब्ध	711 निर्वाचक का नाम : मुन्नी पति का नाम: मुन्शीसिंह गृह संख्या : 112 उम्र : 71 लिंग : महिला	MLX0927681 फोटो उपलब्ध
712 निर्वाचक का नाम : गीता पति का नाम: ऋषीकेष गृह संख्या : 112 उम्र : 49 लिंग : महिला	MLX1523836 फोटो उपलब्ध	713 निर्वाचक का नाम : नीलू पति का नाम: छोटे गृह संख्या : 112 उम्र : 46 लिंग : महिला	MLX1523844 फोटो उपलब्ध	714 निर्वाचक का नाम : नीलम पति का नाम: रमेशसिंह गृह संख्या : 112 उम्र : 42 लिंग : महिला	MLX1523851 फोटो उपलब्ध
715 निर्वाचक का नाम : सत्यभामा पति का नाम: भूरे सिंह गृह संख्या : 112 उम्र : 35 लिंग : महिला	YEB0737262 फोटो उपलब्ध	716 निर्वाचक का नाम : भगवानसिंह पिता का नाम: रामगोपाल गृह संख्या : 113 उम्र : 72 लिंग : पुरुष	YEB0255778 फोटो उपलब्ध	717 निर्वाचक का नाम : विट्डीदेवी पति का नाम: कल्यानसिंह गृह संख्या : 113 उम्र : 66 लिंग : महिला	YEB0334904 फोटो उपलब्ध
718 निर्वाचक का नाम : दामोदर पिता का नाम: भगवानसिंह गृह संख्या : 113 उम्र : 50 लिंग : पुरुष	MLX1422815 फोटो उपलब्ध	719 निर्वाचक का नाम : गुडडी पति का नाम: दामोदर गृह संख्या : 113 उम्र : 48 लिंग : महिला	MLX1422823 फोटो उपलब्ध	720 निर्वाचक का नाम : गुडडी पति का नाम: कुलदीप गृह संख्या : 113 उम्र : 45 लिंग : महिला	YEB0255786 फोटो उपलब्ध

721 निर्वाचक का नाम : अकलदीप पिता का नाम: कल्यानसिंह गृह संख्या : 113 उम्र : 44 लिंग : पुरुष	MLX1312131 फोटो उपलब्ध	722 निर्वाचक का नाम : कुलदीप सिंह अन्य: गुड्डी गृह संख्या : 113 उम्र : 42 लिंग : पुरुष	YEB1791276 फोटो उपलब्ध	723 निर्वाचक का नाम : कृष्णबिहारी पिता का नाम: भगवानसिंह गृह संख्या : 113 उम्र : 39 लिंग : पुरुष	MLX1011006 फोटो उपलब्ध
724 निर्वाचक का नाम : जगरूप पिता का नाम: भगवानसिंह गृह संख्या : 113 उम्र : 39 लिंग : पुरुष	YEB0171223 फोटो उपलब्ध	725 निर्वाचक का नाम : मंजू पति का नाम: कृष्णबिहारी गृह संख्या : 113 उम्र : 36 लिंग : महिला	YEB0171231 फोटो उपलब्ध	726 निर्वाचक का नाम : पूनम तोमर पति का नाम: अकलदीप गृह संख्या : 113 उम्र : 36 लिंग : महिला	YEB1360882 फोटो उपलब्ध
727 निर्वाचक का नाम : रानीदेवी पति का नाम: सोनवीरसिंह गृह संख्या : 114 उम्र : 70 लिंग : महिला	MLX0927640 फोटो उपलब्ध	728 निर्वाचक का नाम : कमलसिंह पिता का नाम: रघुवरसिंह गृह संख्या : 114 उम्र : 66 लिंग : पुरुष	YEB0285247 फोटो उपलब्ध	729 निर्वाचक का नाम : मुन्नीदेवी पति का नाम: कमलसिंह गृह संख्या : 114 उम्र : 63 लिंग : महिला	YEB0285254 फोटो उपलब्ध
730 निर्वाचक का नाम : राममिलन पिता का नाम: सोनवीरसिंह गृह संख्या : 114 उम्र : 48 लिंग : पुरुष	MLX1446160 फोटो उपलब्ध	731 निर्वाचक का नाम : बीनू देवी पति का नाम: रामचंद्र गृह संख्या : 114 उम्र : 48 लिंग : महिला	YEB1239359 फोटो उपलब्ध	732 निर्वाचक का नाम : सतेंद्र पिता का नाम: सोनवीरसिंह गृह संख्या : 114 उम्र : 38 लिंग : पुरुष	YEB0301374 फोटो उपलब्ध
733 निर्वाचक का नाम : बीरबल पिता का नाम: सोनवीर गृह संख्या : 114 उम्र : 37 लिंग : पुरुष	MLX1207455 फोटो उपलब्ध	734 निर्वाचक का नाम : राजपाल सिंह पिता का नाम: सोनवीर सिंह गृह संख्या : 114 उम्र : 33 लिंग : पुरुष	YEB0590109 फोटो उपलब्ध	735 निर्वाचक का नाम : चन्द्रभान सिंह तोमर पिता का नाम: कमलसिंह तोमर गृह संख्या : 114 उम्र : 32 लिंग : पुरुष	YEB0399857 फोटो उपलब्ध
736 निर्वाचक का नाम : उपासना पति का नाम: चंद्र प्रताप सिंह गृह संख्या : 114 उम्र : 32 लिंग : महिला	YEB2069557 फोटो उपलब्ध	737 निर्वाचक का नाम : अंजली देवी पति का नाम: सत्येंद्र गृह संख्या : 114 उम्र : 23 लिंग : महिला	YEB1944354 फोटो उपलब्ध	738 निर्वाचक का नाम : लालजीत पिता का नाम: रामसिंह गृह संख्या : 115 उम्र : 66 लिंग : पुरुष	MLX1312636 फोटो उपलब्ध
739 निर्वाचक का नाम : रजोदेवी पति का नाम: लालजीत गृह संख्या : 115 उम्र : 61 लिंग : महिला	MLX0927509 फोटो उपलब्ध	740 निर्वाचक का नाम : इन्द्रजीत पिता का नाम: लालजीत गृह संख्या : 115 उम्र : 32 लिंग : पुरुष	YEB0589630 फोटो उपलब्ध	741 निर्वाचक का नाम : रजनी देवी पति का नाम: इन्द्रजीत सिंह गृह संख्या : 115 उम्र : 24 लिंग : महिला	YEB2037059 फोटो उपलब्ध
742 निर्वाचक का नाम : पुष्पा पति का नाम: नरेश गृह संख्या : 116 उम्र : 56 लिंग : महिला	YEB0285270 फोटो उपलब्ध	743 निर्वाचक का नाम : परिमाल सिंह पिता का नाम: राम सिंह गृह संख्या : 117 उम्र : 59 लिंग : पुरुष	YEB1205251 फोटो उपलब्ध	744 निर्वाचक का नाम : बड़ेसिंह पिता का नाम: रामसिंह गृह संख्या : 117 उम्र : 52 लिंग : पुरुष	MLX1312008 फोटो उपलब्ध
745 निर्वाचक का नाम : तुलाराम पिता का नाम: रामसिंह गृह संख्या : 117 उम्र : 48 लिंग : पुरुष	YEB0255794 फोटो उपलब्ध	746 निर्वाचक का नाम : ओमप्रकाश पिता का नाम: रामसिंह गृह संख्या : 117 उम्र : 45 लिंग : पुरुष	MLX0928564 फोटो उपलब्ध	747 निर्वाचक का नाम : रेखा पति का नाम: ओमप्रकाश गृह संख्या : 117 उम्र : 43 लिंग : महिला	MLX0927657 फोटो उपलब्ध
748 निर्वाचक का नाम : विष्णु सिंह तोमर पिता का नाम: ओम प्रकाश गृह संख्या : 117 उम्र : 26 लिंग : पुरुष	YEB1360205 फोटो उपलब्ध	749 निर्वाचक का नाम : सोरानीदेवी पति का नाम: जगदीशसिंह गृह संख्या : 118 उम्र : 76 लिंग : महिला	MLX1381680 फोटो उपलब्ध	750 निर्वाचक का नाम : परिमाल पिता का नाम: जगदीश गृह संख्या : 118 उम्र : 51 लिंग : पुरुष	MLX1381698 फोटो उपलब्ध

751 निर्वाचक का नाम : रामा पति का नाम: रामप्रतापसिंह गृह संख्या : 118 उम्र : 51 लिंग : महिला	MLX1381722 फोटो उपलब्ध	752 निर्वाचक का नाम : राखी पति का नाम: परिमाल गृह संख्या : 118 उम्र : 49 लिंग : महिला	YEB0285288 फोटो उपलब्ध	753 निर्वाचक का नाम : गोपाल पिता का नाम: जगदीश गृह संख्या : 118 उम्र : 48 लिंग : पुरुष	MLX1381706 फोटो उपलब्ध
754 निर्वाचक का नाम : गजेन्द्र पिता का नाम: जगदीश गृह संख्या : 118 उम्र : 46 लिंग : पुरुष	MLX1381714 फोटो उपलब्ध	755 निर्वाचक का नाम : नीता पति का नाम: गोपाल गृह संख्या : 118 उम्र : 46 लिंग : महिला	YEB0255802 फोटो उपलब्ध	756 निर्वाचक का नाम : सीतू पति का नाम: गजेन्द्र गृह संख्या : 118 उम्र : 44 लिंग : महिला	YEB0255810 फोटो उपलब्ध
757 निर्वाचक का नाम : रामजीलाल पिता का नाम: जगन्नाथ गृह संख्या : 119 उम्र : 77 लिंग : पुरुष	MLX0928903 फोटो उपलब्ध	758 निर्वाचक का नाम : ओमनारायन पिता का नाम: रामजीलाल गृह संख्या : 119 उम्र : 55 लिंग : पुरुष	MLX1381730 फोटो उपलब्ध	759 निर्वाचक का नाम : उपेन्द्र पिता का नाम: रामजीलाल गृह संख्या : 119 उम्र : 46 लिंग : पुरुष	YEB0011114 फोटो उपलब्ध
760 निर्वाचक का नाम : अनीता पति का नाम: ओमनारायण गृह संख्या : 119 उम्र : 46 लिंग : महिला	MLX1312628 फोटो उपलब्ध	761 निर्वाचक का नाम : संध्या शर्मा पिता का नाम: ओम नारायण शर्मा गृह संख्या : 119 उम्र : 22 लिंग : महिला	YEB1943562 फोटो उपलब्ध	762 निर्वाचक का नाम : प्रेमसिंह पिता का नाम: राजबहादुर गृह संख्या : 120 उम्र : 58 लिंग : पुरुष	YEB0255828 फोटो उपलब्ध
763 निर्वाचक का नाम : कैलाससिंह पिता का नाम: राजबहादुर गृह संख्या : 120 उम्र : 52 लिंग : पुरुष	MLX1011121 फोटो उपलब्ध	764 निर्वाचक का नाम : छोटेसिंह पिता का नाम: राजबहादुर गृह संख्या : 120 उम्र : 48 लिंग : पुरुष	MLX1381748 फोटो उपलब्ध	765 निर्वाचक का नाम : आशा पति का नाम: छोटेसिंह गृह संख्या : 120 उम्र : 46 लिंग : महिला	MLX1381755 फोटो उपलब्ध
766 निर्वाचक का नाम : सीमा पति का नाम: कैलाससिंह गृह संख्या : 120 उम्र : 44 लिंग : महिला	YEB0255836 फोटो उपलब्ध	767 निर्वाचक का नाम : अजय सिंह पिता का नाम: कैलाश सिंह गृह संख्या : 120 उम्र : 33 लिंग : पुरुष	YEB0590117 फोटो उपलब्ध	768 निर्वाचक का नाम : आरती पति का नाम: अजय सिंह गृह संख्या : 120 उम्र : 29 लिंग : महिला	YEB1329580 फोटो उपलब्ध
769 निर्वाचक का नाम : दीपेन्द्र सिंह पिता का नाम: कैलाश सिंह गृह संख्या : 120 उम्र : 27 लिंग : पुरुष	YEB1009133 फोटो उपलब्ध	770 निर्वाचक का नाम : अमित पिता का नाम: बलवीरसिंह गृह संख्या : 121 उम्र : 42 लिंग : पुरुष	YEB0171249 फोटो उपलब्ध	771 निर्वाचक का नाम : तरुण पिता का नाम: बलवीरसिंह गृह संख्या : 121 उम्र : 38 लिंग : पुरुष	YEB0171256 फोटो उपलब्ध
772 निर्वाचक का नाम : लखन सिंह तोमर पिता का नाम: ग्याप्रसाद गृह संख्या : 122 उम्र : 70 लिंग : पुरुष	YEB0255844 फोटो उपलब्ध	773 निर्वाचक का नाम : मुन्नी पति का नाम: लाखनसिंह गृह संख्या : 122 उम्र : 64 लिंग : महिला	YEB1644822 फोटो उपलब्ध	774 निर्वाचक का नाम : राजू पिता का नाम: लाखनसिंह गृह संख्या : 122 उम्र : 39 लिंग : पुरुष	MLX1381813 फोटो उपलब्ध
775 निर्वाचक का नाम : रीना पति का नाम: राजू गृह संख्या : 122 उम्र : 37 लिंग : महिला	MLX1381821 फोटो उपलब्ध	776 निर्वाचक का नाम : सुलोचना पति का नाम: महावीरसिंह गृह संख्या : 123 उम्र : 69 लिंग : महिला	MLX0927632 फोटो उपलब्ध	777 निर्वाचक का नाम : मोहन पिता का नाम: महावीर गृह संख्या : 123 उम्र : 50 लिंग : पुरुष	MLX0273326 फोटो उपलब्ध
778 निर्वाचक का नाम : महेन्द्र पिता का नाम: महावीर गृह संख्या : 123 उम्र : 47 लिंग : पुरुष	YEB1645027 फोटो उपलब्ध	779 निर्वाचक का नाम : रानी पति का नाम: मोहन गृह संख्या : 123 उम्र : 46 लिंग : महिला	MLX0927665 फोटो उपलब्ध	780 निर्वाचक का नाम : जीतसिंह पिता का नाम: महावीर गृह संख्या : 123 उम्र : 45 लिंग : पुरुष	MLX0927699 फोटो उपलब्ध

781 निर्वाचक का नाम : मंजला पति का नाम: महेन्द्र गृह संख्या : 123 उम्र : 44 लिंग : महिला	MLX1381672 फोटो उपलब्ध	782 निर्वाचक का नाम : शारदा पति का नाम: जीतसिंह गृह संख्या : 123 उम्र : 42 लिंग : महिला	YEB0171264 फोटो उपलब्ध	783 निर्वाचक का नाम : शिवसिंह पिता का नाम: महावीर गृह संख्या : 123 उम्र : 37 लिंग : पुरुष	MLX1312321 फोटो उपलब्ध
784 निर्वाचक का नाम : रामभजन सिंह पिता का नाम: मोहन सिंह गृह संख्या : 123 उम्र : 35 लिंग : पुरुष	YEB0590125 फोटो उपलब्ध	785 निर्वाचक का नाम : अतुल पिता का नाम: मोहन सिंह गृह संख्या : 123 उम्र : 29 लिंग : पुरुष	YEB1239367 फोटो उपलब्ध	786 निर्वाचक का नाम : साधना पिता का नाम: मोहन गृह संख्या : 123 उम्र : 25 लिंग : महिला	YEB1420066 फोटो उपलब्ध
787 निर्वाचक का नाम : रिकी पति का नाम: रामभजन सिंह गृह संख्या : 123 उम्र : 23 लिंग : महिला	YEB1965193 फोटो उपलब्ध	788 निर्वाचक का नाम : कुंजवती तोमर पिता का नाम: महेंद्र सिंह तोमर गृह संख्या : 123 उम्र : 21 लिंग : महिला	YEB2110112 फोटो उपलब्ध	789 निर्वाचक का नाम : विशाल सिंह तोमर पिता का नाम: महेंद्र सिंह तोमर गृह संख्या : 123 उम्र : 21 लिंग : पुरुष	YEB2110310 फोटो उपलब्ध
790 निर्वाचक का नाम : धनश्याम पिता का नाम: म्याप्रसाद गृह संख्या : 124 उम्र : 66 लिंग : पुरुष	YEB0285304 फोटो उपलब्ध	791 निर्वाचक का नाम : शकुन्तला पति का नाम: धनश्याम गृह संख्या : 124 उम्र : 62 लिंग : महिला	YEB0255851 फोटो उपलब्ध	792 निर्वाचक का नाम : रनसिंह पिता का नाम: महाराजसिंह गृह संख्या : 124 उम्र : 61 लिंग : पुरुष	YEB1205004 फोटो उपलब्ध
793 निर्वाचक का नाम : सावित्रीदेवी पति का नाम: रनसिंह गृह संख्या : 124 उम्र : 56 लिंग : महिला	MLX1207489 फोटो उपलब्ध	794 निर्वाचक का नाम : सुमन पति का नाम: कमलसिंह गृह संख्या : 124 उम्र : 54 लिंग : महिला	YEB0285312 फोटो उपलब्ध	795 निर्वाचक का नाम : करतारसिंह पिता का नाम: झडू गृह संख्या : 124 उम्र : 51 लिंग : पुरुष	MLX1446137 फोटो उपलब्ध
796 निर्वाचक का नाम : रेखा पति का नाम: करतारसिंह गृह संख्या : 124 उम्र : 49 लिंग : महिला	YEB0255869 फोटो उपलब्ध	797 निर्वाचक का नाम : सुन्दरसिंह पिता का नाम: झडूसिंह गृह संख्या : 124 उम्र : 44 लिंग : पुरुष	MLX1523869 फोटो उपलब्ध	798 निर्वाचक का नाम : मनोज पिता का नाम: धनश्याम गृह संख्या : 124 उम्र : 44 लिंग : पुरुष	MLX1381664 फोटो उपलब्ध
799 निर्वाचक का नाम : लटूरी पिता का नाम: रनसिंह गृह संख्या : 124 उम्र : 39 लिंग : पुरुष	YEB0255877 फोटो उपलब्ध	800 निर्वाचक का नाम : छोटेसिंह पिता का नाम: रनसिंह गृह संख्या : 124 उम्र : 37 लिंग : पुरुष	MLX1460583 फोटो उपलब्ध	801 निर्वाचक का नाम : कुंजवती पति का नाम: छोटे सिंह गृह संख्या : 124 उम्र : 35 लिंग : महिला	YEB0985341 फोटो उपलब्ध
802 निर्वाचक का नाम : धीरज सिंह तोमर पिता का नाम: कमल सिंह तोमर गृह संख्या : 124 उम्र : 33 लिंग : पुरुष	YEB2198497 फोटो उपलब्ध	803 निर्वाचक का नाम : नीतू पिता का नाम: धनश्याम गृह संख्या : 124 उम्र : 32 लिंग : पुरुष	YEB0590166 फोटो उपलब्ध	804 निर्वाचक का नाम : उषा तोमर पति का नाम: जयवीर तोमर गृह संख्या : 124 उम्र : 31 लिंग : महिला	YEB1343615 फोटो उपलब्ध
805 निर्वाचक का नाम : रतना सिंह गहरवार पति का नाम: सुंदर सिंह गृह संख्या : 124 उम्र : 30 लिंग : महिला	YEB1819812 फोटो उपलब्ध	806 निर्वाचक का नाम : जयवीर तोमर पिता का नाम: रन सिंह गृह संख्या : 124 उम्र : 28 लिंग : पुरुष	YEB0985325 फोटो उपलब्ध	807 निर्वाचक का नाम : आरती पति का नाम: अंगद सिंह गृह संख्या : 124 उम्र : 25 लिंग : महिला	YEB1887462 फोटो उपलब्ध
808 निर्वाचक का नाम : पूजा तोमर पिता का नाम: करतार सिंह तोमर गृह संख्या : 124 उम्र : 24 लिंग : महिला	YEB2203602 फोटो उपलब्ध	809 निर्वाचक का नाम : प्रिया तोमर पिता का नाम: कमलसिंह तोमर गृह संख्या : 124 उम्र : 20 लिंग : महिला	YEB2198216 फोटो उपलब्ध	810 निर्वाचक का नाम : फूलकली पति का नाम: श्यामसिंह गृह संख्या : 125 उम्र : 68 लिंग : महिला	MLX1207505 फोटो उपलब्ध

811	YEB0011122	निर्वाचक का नाम : अरुणसिंह पिता का नाम: श्यामसिंह गृह संख्या : 125 उम्र : 47 लिंग : पुरुष	फोटो उपलब्ध	812	MLX1207497	निर्वाचक का नाम : अनीता पति का नाम: अरुणसिंह गृह संख्या : 125 उम्र : 46 लिंग : महिला	फोटो उपलब्ध	813	YEB0590133	निर्वाचक का नाम : गिररज सिंह पिता का नाम: श्याम सिंह गृह संख्या : 125 उम्र : 34 लिंग : पुरुष	फोटो उपलब्ध
814	YEB0590141	निर्वाचक का नाम : संजू पति का नाम: गिररज सिंह गृह संख्या : 125 उम्र : 32 लिंग : महिला	फोटो उपलब्ध	815	YEB1463637	निर्वाचक का नाम : वविता पति का नाम: रामवीर सिंह गृह संख्या : 125 उम्र : 31 लिंग : महिला	फोटो उपलब्ध	816	YEB0928440	निर्वाचक का नाम : रामवीर सिंह पिता का नाम: अरुण सिंह गृह संख्या : 125 उम्र : 30 लिंग : पुरुष	फोटो उपलब्ध
817	YEB0896258	निर्वाचक का नाम : अंगद सिंह पिता का नाम: अरुण सिंह गृह संख्या : १२५ उम्र : 29 लिंग : पुरुष	फोटो उपलब्ध	818	YEB1343649	निर्वाचक का नाम : शत्रुघ्न सिंह तोमर पिता का नाम: अरुण सिंह गृह संख्या : 125 उम्र : 24 लिंग : पुरुष	फोटो उपलब्ध	819	MLX1422849	निर्वाचक का नाम : रनजीत पिता का नाम: कृपाल गृह संख्या : 126 उम्र : 71 लिंग : पुरुष	फोटो उपलब्ध
820	MLX1312586	निर्वाचक का नाम : रमेश पिता का नाम: कृपाल गृह संख्या : 126 उम्र : 55 लिंग : पुरुष	फोटो उपलब्ध	821	MLX1312594	निर्वाचक का नाम : रामप्रकाश पिता का नाम: कृपाल गृह संख्या : 126 उम्र : 53 लिंग : पुरुष	फोटो उपलब्ध	822	MLX1207471	निर्वाचक का नाम : रानीबाई पति का नाम: रमेश गृह संख्या : 126 उम्र : 53 लिंग : महिला	फोटो उपलब्ध
823	MLX1207463	निर्वाचक का नाम : कमला देवी पति का नाम: रामप्रकाश गृह संख्या : 126 उम्र : 48 लिंग : महिला	फोटो उपलब्ध	824	YEB0301408	निर्वाचक का नाम : राहुलसिंह पिता का नाम: रमेशसिंह गृह संख्या : 126 उम्र : 35 लिंग : पुरुष	फोटो उपलब्ध	825	YEB0301416	निर्वाचक का नाम : रानी पति का नाम: राहुलसिंह गृह संख्या : 126 उम्र : 34 लिंग : महिला	फोटो उपलब्ध
826	YEB1266790	निर्वाचक का नाम : अरविन्द सिंह पिता का नाम: रामप्रकाश सिंह गृह संख्या : 126 उम्र : 31 लिंग : पुरुष	फोटो उपलब्ध	827	YEB1361666	निर्वाचक का नाम : रचना पति का नाम: अरविंद सिंह गृह संख्या : 126 उम्र : 31 लिंग : महिला	फोटो उपलब्ध	828	YEB0985358	निर्वाचक का नाम : रघुनाथ तोमर पिता का नाम: रमेश तोमर गृह संख्या : 126 उम्र : 28 लिंग : पुरुष	फोटो उपलब्ध
829	YEB1361633	निर्वाचक का नाम : धर्मेन्द्र सिंह पिता का नाम: राम प्रकाश सिंह गृह संख्या : 126 उम्र : 28 लिंग : पुरुष	फोटो उपलब्ध	830	YEB1819473	निर्वाचक का नाम : रेनु देवी पति का नाम: रघुनाथ तोमर गृह संख्या : 126 उम्र : 28 लिंग : महिला	फोटो उपलब्ध	831	YEB0896241	निर्वाचक का नाम : संध्या पति का नाम: शिव सिंह गृह संख्या : १२३ उम्र : 32 लिंग : महिला	फोटो उपलब्ध
832	MLX1476332	निर्वाचक का नाम : कुमकुम देवी पति का नाम: सन्तकुमार गृह संख्या : 1 उम्र : 38 लिंग : महिला	फोटो उपलब्ध	833	MLX1476308	निर्वाचक का नाम : रानी पति का नाम: धीरेन्द्र सिंह गृह संख्या : 2 उम्र : 38 लिंग : महिला	फोटो उपलब्ध	834	MLX1476316	निर्वाचक का नाम : अरूणादेवी पिता का नाम: जितेन्द्र गृह संख्या : 5 उम्र : 38 लिंग : पुरुष	फोटो उपलब्ध
835	YEB2207074	निर्वाचक का नाम : शांती पिता का नाम: सरदार गृह संख्या : सांगोली उम्र : 21 लिंग : महिला	फोटो उपलब्ध	836	YEB2206837	निर्वाचक का नाम : सत्यम पिता का नाम: राजेश गृह संख्या : सांगोली उम्र : 20 लिंग : पुरुष	फोटो उपलब्ध				

निर्वाचकों का विवरण :							
A) मतदाताओं की संख्या :							
	नामावली का प्रकार	निर्वाचक नामावली की पहचान :	मतदाताओं की संख्या :				
			पुरुष	महिला	तृतीय लिंग	कुल	
I	मूल	मूल नामावली	विशेष गहन पुनरीक्षण 2026 की मूल नामावली एवं समस्त अनुपूरकों को एकीकृत कर	446	390	0	836
II	घटक I - परिवर्धन सूची	पूरक 1	विशेष गहन पुनरीक्षण - 2026	0	0	0	0
III	घटक II - विलोपन सूची	पूरक 1	विशेष गहन पुनरीक्षण - 2026	0	0	0	0
IV	लिंग में संशोधन के कारण अंतर			0	0	0	0
पुनरीक्षण के बाद इस नामावली में शुद्ध निर्वाचक (I+II-III+IV)				446	390	0	836
B) संशोधनों की संख्या :							
नामावली का प्रकार	निर्वाचक नामावली की पहचान :	संशोधनों की संख्या :					
पूरक 1	विशेष गहन पुनरीक्षण - 2026	2					

निर्वाचक रजिस्ट्रीकरण अधिकारी द्वारा जारी

E-मृत्यु, S-स्थानांतरित, R-दोहरी प्रविष्टि, M-लापता, Q-अहर्ता नहीं