

निर्वाचक नामावली 2026 S12 मध्य प्रदेश

विधान सभा क्षेत्र की संख्या, नाम व आरक्षण स्थिति : 7 - दिमनी (सामान्य)		भाग संख्या :: 282			
संसदीय निर्वाचन क्षेत्र की संख्या, नाम व आरक्षण स्थिति, जिसमें विधान सभा निर्वाचन क्षेत्र स्थित है : 1 - मुरैना					
1. पुनरीक्षण का विवरण					
पुनरीक्षण का वर्ष :	2026	निर्वाचक नामावली की पहचान :			
अर्हता तिथि :	01-01-2026	विशेष गहन पुनरीक्षण 2026 की मूल नामावली एवं समस्त अनुपूरकों को एकीकृत कर			
पुनरीक्षण का स्वरूप :	विशेष गहन पुनरीक्षण 2026				
प्रकाशन की तिथि :	21-02-2026				
2. भाग व मतदान क्षेत्र का विवरण :					
भाग में आने वाले अनुभागों की संख्या और नाम :					
1-ग्राम-सांगोली		मुख्य शहर / मुख्य ग्राम	: सांगोली		
2-खैरबारे का पुरा सांगोली		वार्ड	:		
		पोस्ट ऑफिस	: सांगोली		
		पुलिस थाना	: सिहोनिया		
		स्थानीय संस्था	: सांगोली		
		ब्लॉक	: अम्बाह		
		जिला	: मुरैना		
		पिन कोड	: 476115		
3. मतदान केंद्र का विवरण					
मतदान केंद्र की संख्या व नाम :	282 - सांगोली	मतदान केन्द्र की विशेष हैसियत (पुरुष/महिला/सामान्य) :	सामान्य		
मतदान केंद्र का भवन व पता :	प्रा.शाला सांगोली	इस मतदान क्षेत्र के सहायक (ऑक्जिलियरी) मतदान केन्द्रों की संख्या :	0		
4. मतदाताओं की संख्या :					
आरंभिक क्रम	अंतिम क्रम	मतदाताओं की संख्या			
संख्या	संख्या	पुरुष	महिला	तृतीय लिंग	कुल
1	1078	606	470	0	1076

निर्वाचक रजिस्ट्रीकरण अधिकारी द्वारा जारी

Nazri Naksha

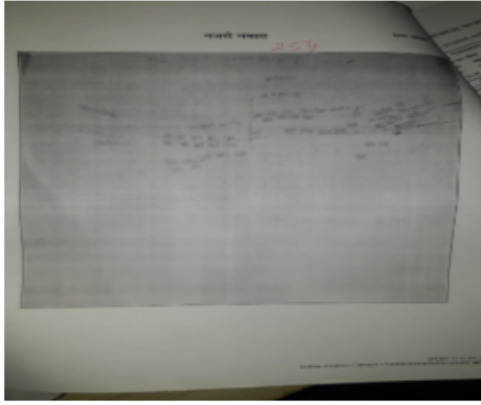

Google Map View



Polling Station Building Front View



मतदान केंद्र के सामने का फ़ोटो



Cad View

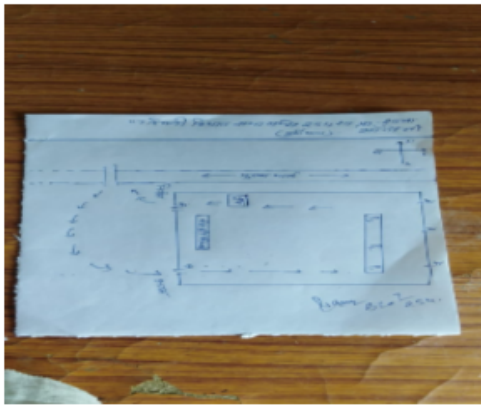

Key MAP View

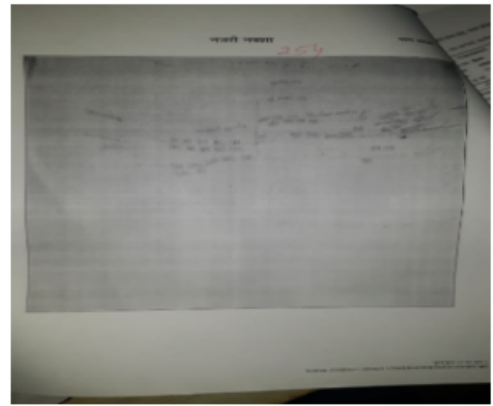

विधान सभा क्षेत्र की संख्या व नाम : 7-दिमनी
अनुभाग की संख्या व नाम : 1-ग्राम-सांगौली

1	YEB0590695	निर्वाचक का नाम : जयसिंह पिता का नाम: वालाराम गृह संख्या : 01 उम्र : 35 लिंग : पुरुष	फोटो उपलब्ध	2	YEB1502566	निर्वाचक का नाम : प्रदीप पिता का नाम: राधाकृष्ण गृह संख्या : 01 उम्र : 28 लिंग : पुरुष	फोटो उपलब्ध	3	YEB1502459	निर्वाचक का नाम : नीतेश सिंह पिता का नाम: राधाकृष्ण गृह संख्या : 01 उम्र : 26 लिंग : पुरुष	फोटो उपलब्ध
4	YEB1798305	निर्वाचक का नाम : ममता पति का नाम: प्रदीप गृह संख्या : 01 उम्र : 26 लिंग : महिला	फोटो उपलब्ध	5	YEB1944065	निर्वाचक का नाम : पूनम पति का नाम: अनार सिंह गृह संख्या : 01 उम्र : 24 लिंग : महिला	फोटो उपलब्ध	6	YEB2176204	निर्वाचक का नाम : प्रमोद पिता का नाम: बलराम गृह संख्या : 1 उम्र : 22 लिंग : पुरुष	फोटो उपलब्ध
7	YEB2045839	निर्वाचक का नाम : प्रिया पति का नाम: जय सिंह गृह संख्या : 1 उम्र : 21 लिंग : महिला	फोटो उपलब्ध	8	YEB1944024	निर्वाचक का नाम : अनिल पिता का नाम: रघुनाथ गृह संख्या : 2 उम्र : 26 लिंग : पुरुष	फोटो उपलब्ध	9	YEB1944032	निर्वाचक का नाम : सूरज सखवर पिता का नाम: रोशन लाल गृह संख्या : 3 उम्र : 26 लिंग : पुरुष	फोटो उपलब्ध
10	YEB0590703	निर्वाचक का नाम : लाल सिंह पिता का नाम: कोक सिंह गृह संख्या : 15 उम्र : 32 लिंग : पुरुष	फोटो उपलब्ध	11	YEB1475482	निर्वाचक का नाम : शांति पति का नाम: लालसिंह गृह संख्या : 15 उम्र : 26 लिंग : महिला	फोटो उपलब्ध	12	YEB0171397	निर्वाचक का नाम : राजेश सिंह तोमर पिता का नाम: गोविन्दसिंह गृह संख्या : 57 उम्र : 35 लिंग : पुरुष	फोटो उपलब्ध
13	YEB1110519	निर्वाचक का नाम : विद्याराम पिता का नाम: कढोरे गृह संख्या : 126 उम्र : 80 लिंग : पुरुष	फोटो उपलब्ध	14	MLX0928010	निर्वाचक का नाम : श्यामदेवी पति का नाम: विद्याराम गृह संख्या : 126 उम्र : 76 लिंग : महिला	फोटो उपलब्ध	15	MLX0928218	निर्वाचक का नाम : जगदीश पिता का नाम: विद्याराम गृह संख्या : 126 उम्र : 48 लिंग : पुरुष	फोटो उपलब्ध
16	MLX1461847	निर्वाचक का नाम : रामविलास ओझा पिता का नाम: विद्याराम गृह संख्या : 126 उम्र : 46 लिंग : पुरुष	फोटो उपलब्ध	17	MLX1382043	निर्वाचक का नाम : ममता पति का नाम: जगदीश गृह संख्या : 126 उम्र : 46 लिंग : महिला	फोटो उपलब्ध	18	YEB0223610	निर्वाचक का नाम : रजनी पति का नाम: बृजेश गृह संख्या : 126 उम्र : 42 लिंग : महिला	फोटो उपलब्ध
19	MLX1212620	निर्वाचक का नाम : राधा ओझा पति का नाम: रामविलास गृह संख्या : 126 उम्र : 39 लिंग : महिला	फोटो उपलब्ध	20	YEB0223602	निर्वाचक का नाम : बृजेश कुमार पिता का नाम: विद्याराम गृह संख्या : 126 उम्र : 38 लिंग : पुरुष	फोटो उपलब्ध	21	YEB1798313	निर्वाचक का नाम : सिद्धांत ओझा पिता का नाम: रामविलास ओझा गृह संख्या : 126 उम्र : 25 लिंग : पुरुष	फोटो उपलब्ध
22	YEB1988799	निर्वाचक का नाम : खुशबू ओझा पिता का नाम: ऋषिकेश ओझा गृह संख्या : 126 उम्र : 24 लिंग : महिला	फोटो उपलब्ध	23	YEB1989037	निर्वाचक का नाम : रीतु पिता का नाम: ऋषिकेश ओझा गृह संख्या : 126 उम्र : 24 लिंग : महिला	फोटो उपलब्ध	24	YEB1977115	निर्वाचक का नाम : निकेतन ओझा पिता का नाम: अशोक कुमार ओझा गृह संख्या : 126 उम्र : 22 लिंग : पुरुष	फोटो उपलब्ध
25	YEB1989045	निर्वाचक का नाम : हिमांशु पिता का नाम: ऋषिकेश ओझा गृह संख्या : 126 उम्र : 22 लिंग : महिला	फोटो उपलब्ध	26	YEB2141570	निर्वाचक का नाम : राजाओझा पिता का नाम: रामविलास ओझा गृह संख्या : 126 उम्र : 21 लिंग : पुरुष	फोटो उपलब्ध	27	MLX1212687	निर्वाचक का नाम : रतनश्री पति का नाम: अशोककुमार गृह संख्या : 126/1 उम्र : 62 लिंग : महिला	फोटो उपलब्ध
28	MLX0928275	निर्वाचक का नाम : ऋषीकेश पिता का नाम: रामदयाल गृह संख्या : 126/1 उम्र : 50 लिंग : पुरुष	फोटो उपलब्ध	29	MLX1212703	निर्वाचक का नाम : सुनीता पति का नाम: ऋषीकेश गृह संख्या : 126/1 उम्र : 46 लिंग : महिला	फोटो उपलब्ध	30	YEB1798321	निर्वाचक का नाम : चेतन ओझा पिता का नाम: अशोक ओझा गृह संख्या : 126/1 उम्र : 24 लिंग : पुरुष	फोटो उपलब्ध

विधान सभा क्षेत्र की संख्या व नाम : 7-दिमनी
अनुभाग की संख्या व नाम : 1-ग्राम-सांगौली

31	YEB1196963	निर्वाचक का नाम : पूरनसिंह पिता का नाम: हीरासिंह गृह संख्या : 127 उम्र : 48 लिंग : पुरुष	फोटो उपलब्ध	32	MLX1212489	निर्वाचक का नाम : रामकृष्ण पिता का नाम: हीरासिंह गृह संख्या : 127 उम्र : 46 लिंग : पुरुष	फोटो उपलब्ध	33	MLX0927822	निर्वाचक का नाम : सुलेखा पिता का नाम: पूरनसिंह गृह संख्या : 127 उम्र : 40 लिंग : महिला	फोटो उपलब्ध
34	MLX1212679	निर्वाचक का नाम : ममता पति का नाम: रामकृष्ण गृह संख्या : 127 उम्र : 37 लिंग : महिला	फोटो उपलब्ध	35	YEB1481217	निर्वाचक का नाम : राहुल सिंह तोमर पिता का नाम: पूरनसिंह तोमर गृह संख्या : 127 उम्र : 26 लिंग : पुरुष	फोटो उपलब्ध	36	YEB1998533	निर्वाचक का नाम : संध्या पिता का नाम: राम कृष्ण सिंह तोमर गृह संख्या : 127 उम्र : 22 लिंग : महिला	फोटो उपलब्ध
37	YEB2030401	निर्वाचक का नाम : आरती पति का नाम: राहुल सिंह तोमर गृह संख्या : 127 उम्र : 22 लिंग : महिला	फोटो उपलब्ध	38	MLX0927061	निर्वाचक का नाम : बड़ेलाल पिता का नाम: परशराम गृह संख्या : 128 उम्र : 70 लिंग : पुरुष	फोटो उपलब्ध	39	YEB0255885	निर्वाचक का नाम : सोवरन पिता का नाम: परशराम गृह संख्या : 128 उम्र : 56 लिंग : पुरुष	फोटो उपलब्ध
40	MLX1382050	निर्वाचक का नाम : रामपालसिंह पिता का नाम: परशराम गृह संख्या : 128 उम्र : 52 लिंग : पुरुष	फोटो उपलब्ध	41	YEB0255893	निर्वाचक का नाम : भागवती पति का नाम: रामपाल गृह संख्या : 128 उम्र : 49 लिंग : महिला	फोटो उपलब्ध	42	YEB0896282	निर्वाचक का नाम : अरूंसिंह तोमर पिता का नाम: सोबरनसिंह तोमर गृह संख्या : 128 उम्र : 34 लिंग : पुरुष	फोटो उपलब्ध
43	YEB0896308	निर्वाचक का नाम : रामू तोमर पिता का नाम: रामपाल सिंह गृह संख्या : १२८ उम्र : 33 लिंग : पुरुष	फोटो उपलब्ध	44	YEB0896290	निर्वाचक का नाम : श्याम सिंह पिता का नाम: रामपाल सिंह गृह संख्या : १२८ उम्र : 32 लिंग : पुरुष	फोटो उपलब्ध	45	YEB1278787	निर्वाचक का नाम : रशमी तोमर पति का नाम: अरूंसिंह तोमर गृह संख्या : 128 उम्र : 30 लिंग : महिला	फोटो उपलब्ध
46	YEB1992445	निर्वाचक का नाम : दिलीप तोमर पिता का नाम: रामपाल सिंह तोमर गृह संख्या : 128 उम्र : 28 लिंग : पुरुष	फोटो उपलब्ध	47	YEB0255901	निर्वाचक का नाम : ओमप्रकाश पिता का नाम: तुलसीराम गृह संख्या : 129 उम्र : 54 लिंग : पुरुष	फोटो उपलब्ध	48	YEB0255919	निर्वाचक का नाम : गुड्डी पति का नाम: ओमप्रकाश गृह संख्या : 129 उम्र : 51 लिंग : महिला	फोटो उपलब्ध
49	YEB0301440	निर्वाचक का नाम : राजेशसिंह पिता का नाम: तुलसीराम गृह संख्या : 129 उम्र : 37 लिंग : पुरुष	फोटो उपलब्ध	50	YEB1798339	निर्वाचक का नाम : नीतू तोमर पति का नाम: राजेश सिंह गृह संख्या : 129 उम्र : 34 लिंग : महिला	फोटो उपलब्ध	51	MLX1212364	निर्वाचक का नाम : रामेन्द्र पिता का नाम: मनीराम गृह संख्या : 130 उम्र : 51 लिंग : पुरुष	फोटो उपलब्ध
52	MLX1212604	निर्वाचक का नाम : रिन्कूदेवी पति का नाम: रामेन्द्र गृह संख्या : 130 उम्र : 48 लिंग : महिला	फोटो उपलब्ध	53	MLX1212380	निर्वाचक का नाम : रामप्रताप पिता का नाम: मनीराम गृह संख्या : 130 उम्र : 39 लिंग : पुरुष	फोटो उपलब्ध	54	MLX1212596	निर्वाचक का नाम : माया पति का नाम: रामप्रताप गृह संख्या : 130 उम्र : 37 लिंग : महिला	फोटो उपलब्ध
55	YEB1798354	निर्वाचक का नाम : ऋतिक सिंह तोमर पिता का नाम: रामेन्द्र सिंह तोमर गृह संख्या : 130 उम्र : 24 लिंग : पुरुष	फोटो उपलब्ध	56	YEB2056323	निर्वाचक का नाम : सुमितसिंह तोमर पिता का नाम: रामप्रतापसिंह तोमर गृह संख्या : 130 उम्र : 20 लिंग : पुरुष	फोटो उपलब्ध	57	YEB0334912	निर्वाचक का नाम : बृजमोहनसिंह तोमर पिता का नाम: सुंदरसिंह तोमर गृह संख्या : 131 उम्र : 73 लिंग : पुरुष	फोटो उपलब्ध
58	MLX1461862	निर्वाचक का नाम : विमलादेवी पति का नाम: वृजमोहनसिंह गृह संख्या : 131 उम्र : 71 लिंग : महिला	फोटो उपलब्ध	59	MLX1212612	निर्वाचक का नाम : इलाइची पति का नाम: सरनामसिंह गृह संख्या : 131 उम्र : 70 लिंग : महिला	फोटो उपलब्ध	60	YEB0334920	निर्वाचक का नाम : राजेश पिता का नाम: सरनामसिंह गृह संख्या : 131 उम्र : 46 लिंग : पुरुष	फोटो उपलब्ध

विधान सभा क्षेत्र की संख्या व नाम : 7-दिमनी
अनुभाग की संख्या व नाम : 1-ग्राम-सांगौली

61	MLX1011071	निर्वाचक का नाम : ब्रजेश पिता का नाम: सरनामसिंह गृह संख्या : 131 उम्र : 44 लिंग : पुरुष	फोटो उपलब्ध	62	YEB0400093	निर्वाचक का नाम : ओमवीर सिंह पिता का नाम: ब्रजमोहन सिंह गृह संख्या : 131 उम्र : 37 लिंग : पुरुष	फोटो उपलब्ध	63	MLX1382076	निर्वाचक का नाम : पुष्पा पति का नाम: ब्रजेश गृह संख्या : 131 उम्र : 37 लिंग : महिला	फोटो उपलब्ध
64	MLX1461839	निर्वाचक का नाम : रजनी पति का नाम: राजेश गृह संख्या : 131 उम्र : 37 लिंग : महिला	फोटो उपलब्ध	65	YEB1965136	निर्वाचक का नाम : सत्यम सिंह तोमर पिता का नाम: ब्रजेश सिंह गृह संख्या : 131 उम्र : 22 लिंग : पुरुष	फोटो उपलब्ध	66	YEB1992825	निर्वाचक का नाम : विशाल सिंह तोमर पिता का नाम: ब्रजेश सिंह तोमर गृह संख्या : 131 उम्र : 21 लिंग : पुरुष	फोटो उपलब्ध
67	YEB2166700	निर्वाचक का नाम : तोमरशिवमराजेशसिंह पिता का नाम: राजेशसिंह गृह संख्या : 131 उम्र : 20 लिंग : पुरुष	फोटो उपलब्ध	68	YEB2166775	निर्वाचक का नाम : तोमरअजली पिता का नाम: राजेशसिंह गृह संख्या : 131 उम्र : 20 लिंग : महिला	फोटो उपलब्ध	69	MLX1010230	निर्वाचक का नाम : माधुरी पति का नाम: विसराम गृह संख्या : 132 उम्र : 53 लिंग : महिला	फोटो उपलब्ध
70	MLX0928192	निर्वाचक का नाम : शिवराम पिता का नाम: रामसिंह गृह संख्या : 132 उम्र : 51 लिंग : पुरुष	फोटो उपलब्ध	71	MLX1010271	निर्वाचक का नाम : हरिओम पिता का नाम: रामसिंह गृह संख्या : 132 उम्र : 44 लिंग : पुरुष	फोटो उपलब्ध	72	MLX1010974	निर्वाचक का नाम : मंजू पति का नाम: शिवराम गृह संख्या : 132 उम्र : 44 लिंग : महिला	फोटो उपलब्ध
73	MLX1212711	निर्वाचक का नाम : गुडडीदेवी पति का नाम: हरिओम गृह संख्या : 132 उम्र : 38 लिंग : महिला	फोटो उपलब्ध	74	MLX1010537	निर्वाचक का नाम : प्रदीप पिता का नाम: बिसराम गृह संख्या : 132 उम्र : 37 लिंग : पुरुष	फोटो उपलब्ध	75	YEB0171272	निर्वाचक का नाम : रेखा पति का नाम: प्रदीपसिंह गृह संख्या : 132 उम्र : 36 लिंग : महिला	फोटो उपलब्ध
76	YEB1987056	निर्वाचक का नाम : राममोहन सिंह तोमर पिता का नाम: शिवराम सिंह तोमर गृह संख्या : 132 उम्र : 21 लिंग : पुरुष	फोटो उपलब्ध	77	MLX1212455	निर्वाचक का नाम : बलवीर पिता का नाम: हरनारायण गृह संख्या : 134 उम्र : 64 लिंग : पुरुष	फोटो उपलब्ध	78	MLX0927251	निर्वाचक का नाम : बसन्ती पति का नाम: बलवीर गृह संख्या : 134 उम्र : 61 लिंग : महिला	फोटो उपलब्ध
79	MLX1212570	निर्वाचक का नाम : संतोषसिंह पिता का नाम: बलवीर गृह संख्या : 134 उम्र : 37 लिंग : पुरुष	फोटो उपलब्ध	80	YEB0301457	निर्वाचक का नाम : सुखवीर तोमर पिता का नाम: बलवीरसिंह गृह संख्या : 134 उम्र : 34 लिंग : पुरुष	फोटो उपलब्ध	81	YEB0301465	निर्वाचक का नाम : पलक तोमर पिता का नाम: सुखवीरसिंह गृह संख्या : 134 उम्र : 34 लिंग : महिला	फोटो उपलब्ध
82	YEB1987593	निर्वाचक का नाम : कल्पना पिता का नाम: बलवीर सिंह तोमर गृह संख्या : 134 उम्र : 25 लिंग : महिला	फोटो उपलब्ध	83	MLX0928770	निर्वाचक का नाम : विजेन्द्रसिंह पिता का नाम: जयसिंह गृह संख्या : 135 उम्र : 56 लिंग : पुरुष	फोटो उपलब्ध	84	MLX0927806	निर्वाचक का नाम : शीलादेवी पति का नाम: विजेन्द्रसिंह गृह संख्या : 135 उम्र : 53 लिंग : महिला	फोटो उपलब्ध
85	MLX1011055	निर्वाचक का नाम : शैलेन्द्र पिता का नाम: विजेन्द्रसिंह गृह संख्या : 135 उम्र : 37 लिंग : पुरुष	फोटो उपलब्ध	86	YEB0301499	निर्वाचक का नाम : उपेन्द्रसिंह पिता का नाम: ब्रजेन्द्रसिंह गृह संख्या : 135 उम्र : 34 लिंग : पुरुष	फोटो उपलब्ध	87	YEB0590182	निर्वाचक का नाम : शुशमा तोमर पति का नाम: उपेन्द्र गृह संख्या : 135 उम्र : 32 लिंग : महिला	फोटो उपलब्ध
88	YEB0928531	निर्वाचक का नाम : पुष्पेन्द्र पिता का नाम: ब्रजेन्द्र सिंह गृह संख्या : 135 उम्र : 29 लिंग : पुरुष	फोटो उपलब्ध	89	YEB1995257	निर्वाचक का नाम : नेहा पति का नाम: पुष्पेन्द्र सिंह तोमर गृह संख्या : 135 उम्र : 25 लिंग : महिला	फोटो उपलब्ध	90	MLX0928366	निर्वाचक का नाम : सुशीला पति का नाम: रामदुलारे गृह संख्या : 135/1 उम्र : 76 लिंग : महिला	फोटो उपलब्ध

विधान सभा क्षेत्र की संख्या व नाम : 7-दिमनी
अनुभाग की संख्या व नाम : 1-ग्राम-सांगौली

91	YEB1644145	निर्वाचक का नाम : शिवप्रताप पिता का नाम: रामदुलारे गृह संख्या : 135/1 उम्र : 50 लिंग : पुरुष	फोटो उपलब्ध	92	MLX0927814	निर्वाचक का नाम : रेखादेवी पति का नाम: शिवप्रताप गृह संख्या : 135/1 उम्र : 48 लिंग : महिला	फोटो उपलब्ध	93	YEB0301481	निर्वाचक का नाम : गिरंज पिता का नाम: शिवप्रतापसिंह गृह संख्या : 135/1 उम्र : 34 लिंग : पुरुष	फोटो उपलब्ध
94	YEB1239557	निर्वाचक का नाम : वर्षा पति का नाम: गिरंज सिंह गृह संख्या : 135/1 उम्र : 27 लिंग : महिला	फोटो उपलब्ध	95	YEB2044394	निर्वाचक का नाम : अनुज सिंह तोमर पिता का नाम: शिव प्रतापसिंह तोमर गृह संख्या : 135/1 उम्र : 22 लिंग : पुरुष	फोटो उपलब्ध	96	YEB2232940	निर्वाचक का नाम : सोनम राजावत पति का नाम: अनुज सिंह तोमर गृह संख्या : 135/1 उम्र : 22 लिंग : महिला	फोटो उपलब्ध
97	MLX0929042	निर्वाचक का नाम : मलखान पिता का नाम: रामदुलारे गृह संख्या : 135/2 उम्र : 44 लिंग : पुरुष	फोटो उपलब्ध	98	MLX0929018	निर्वाचक का नाम : दिग्विजयसिंह पिता का नाम: रामदुलारे गृह संख्या : 135/2 उम्र : 41 लिंग : पुरुष	फोटो उपलब्ध	99	MLX1011063	निर्वाचक का नाम : मंजू पति का नाम: दिग्विजयसिंह गृह संख्या : 135/2 उम्र : 38 लिंग : महिला	फोटो उपलब्ध
100	MLX0927707	निर्वाचक का नाम : गुडडीदेवी पति का नाम: मलखान गृह संख्या : 135/2 उम्र : 38 लिंग : महिला	फोटो उपलब्ध	101	YEB2048791	निर्वाचक का नाम : पिंकीदेवी पति का नाम: गौतम गृह संख्या : 135/2 उम्र : 28 लिंग : महिला	फोटो उपलब्ध	102	YEB1509181	निर्वाचक का नाम : गौतम पिता का नाम: मलखान गृह संख्या : 135/2 उम्र : 26 लिंग : पुरुष	फोटो उपलब्ध
103	YEB1917616	निर्वाचक का नाम : दीक्षा पिता का नाम: दिग्विजय सिंह तोमर गृह संख्या : 135/2 उम्र : 22 लिंग : महिला	फोटो उपलब्ध	104	YEB2196491	निर्वाचक का नाम : आशीषसिंह पिता का नाम: दिग्विजयसिंह गृह संख्या : 135/2 उम्र : 21 लिंग : पुरुष	फोटो उपलब्ध	105	YEB2194389	निर्वाचक का नाम : अमनसिंह तोमर पिता का नाम: मलखानसिंह तोमर गृह संख्या : 135/2 उम्र : 20 लिंग : पुरुष	फोटो उपलब्ध
106	MLX1382183	निर्वाचक का नाम : नरेन्द्र पिता का नाम: श्रीराम गृह संख्या : 135/3 उम्र : 52 लिंग : पुरुष	फोटो उपलब्ध	107	MLX1011022	निर्वाचक का नाम : शशी पति का नाम: नरेन्द्र गृह संख्या : 135/3 उम्र : 49 लिंग : महिला	फोटो उपलब्ध	108	YEB0301507	निर्वाचक का नाम : विष्णु सिंह पिता का नाम: नरेन्द्रसिंह गृह संख्या : 135/3 उम्र : 39 लिंग : पुरुष	फोटो उपलब्ध
109	YEB0697599	निर्वाचक का नाम : सत्यभानसिंह पिता का नाम: नरेन्द्रसिंह गृह संख्या : 135/3 उम्र : 35 लिंग : पुरुष	फोटो उपलब्ध	110	YEB0928564	निर्वाचक का नाम : राजन पिता का नाम: नरेंद्र सिंह गृह संख्या : 135/3 उम्र : 31 लिंग : पुरुष	फोटो उपलब्ध	111	YEB0928572	निर्वाचक का नाम : रानी पति का नाम: सत्यभान सिंह गृह संख्या : 135/3 उम्र : 30 लिंग : महिला	फोटो उपलब्ध
112	YEB1239565	निर्वाचक का नाम : पूनम पति का नाम: विष्णु सिंह गृह संख्या : 135/3 उम्र : 29 लिंग : महिला	फोटो उपलब्ध	113	YEB1338896	निर्वाचक का नाम : विकास तोमर पिता का नाम: नरेंद्र सिंह तोमर गृह संख्या : 135/3 उम्र : 27 लिंग : पुरुष	फोटो उपलब्ध	114	YEB1644111	निर्वाचक का नाम : नथू सिंह तोमर पिता का नाम: श्रीराम गृह संख्या : 136 उम्र : 72 लिंग : पुरुष	फोटो उपलब्ध
115	MLX1011048	निर्वाचक का नाम : मुन्नी देवी पति का नाम: नाथूसिंह गृह संख्या : 136 उम्र : 66 लिंग : महिला	फोटो उपलब्ध	116	YEB1338573	निर्वाचक का नाम : अनीता भदोरिया पति का नाम: सतेंद्र सिंह गृह संख्या : 136 उम्र : 37 लिंग : महिला	फोटो उपलब्ध	117	MLX1011030	निर्वाचक का नाम : सतेन्द्र सिंह पिता का नाम: नाथूसिंह गृह संख्या : 136 उम्र : 31 लिंग : पुरुष	फोटो उपलब्ध
118	MLX0927244	निर्वाचक का नाम : पुष्पादेवी पति का नाम: रामकुमार गृह संख्या : 137 उम्र : 60 लिंग : महिला	फोटो उपलब्ध	119	MLX1485739	निर्वाचक का नाम : राम कुमार सिंह तोमर पिता का नाम: साधूसिंह गृह संख्या : 137 उम्र : 60 लिंग : पुरुष	फोटो उपलब्ध	120	MLX1212463	निर्वाचक का नाम : माधूरी पति का नाम: इन्दलसिंह गृह संख्या : 137 उम्र : 50 लिंग : महिला	फोटो उपलब्ध

विधान सभा क्षेत्र की संख्या व नाम : 7-दिमनी
अनुभाग की संख्या व नाम : 1-ग्राम-सांगौली

121	YEB1196971	निर्वाचक का नाम : मलखानसिंह तोमर पिता का नाम: साधूसिंह गृह संख्या : 137 उम्र : 46 लिंग : पुरुष	फोटो उपलब्ध	122	MLX1212554	निर्वाचक का नाम : बेबी पति का नाम: मलखानसिंह गृह संख्या : 137 उम्र : 44 लिंग : महिला	फोटो उपलब्ध	123	YEB0590208	निर्वाचक का नाम : किशन सिंह पिता का नाम: इन्दल सिंह गृह संख्या : 137 उम्र : 33 लिंग : पुरुष	फोटो उपलब्ध
124	YEB1815943	निर्वाचक का नाम : करन सिंह तोमर पिता का नाम: इन्दल सिंह तोमर गृह संख्या : 137 उम्र : 24 लिंग : पुरुष	फोटो उपलब्ध	125	YEB1965946	निर्वाचक का नाम : अमित सिंग तोमर पिता का नाम: मलखन सिंग तोमर गृह संख्या : 137 उम्र : 23 लिंग : पुरुष	फोटो उपलब्ध	126	YEB1196989	निर्वाचक का नाम : छोटीबेटी पति का नाम: संतोषसिंह गृह संख्या : 138 उम्र : 78 लिंग : महिला	फोटो उपलब्ध
127	MLX0927525	निर्वाचक का नाम : रामनरेश पिता का नाम: संतोषसिंह गृह संख्या : 138 उम्र : 49 लिंग : पुरुष	फोटो उपलब्ध	128	MLX0928044	निर्वाचक का नाम : रानी पति का नाम: रामनरेश गृह संख्या : 138 उम्र : 46 लिंग : महिला	फोटो उपलब्ध	129	YEB1277482	निर्वाचक का नाम : अंकुश तोमर पिता का नाम: रामनरेश तोमर गृह संख्या : 138 उम्र : 27 लिंग : पुरुष	फोटो उपलब्ध
130	YEB1834555	निर्वाचक का नाम : मनीष सिंह तोमर पिता का नाम: रामनरेश सिंह तोमर गृह संख्या : 138 उम्र : 24 लिंग : पुरुष	फोटो उपलब्ध	131	YEB2049799	निर्वाचक का नाम : दीप्ति तोमर पति का नाम: अंकुश सिंह तोमर गृह संख्या : 138 उम्र : 22 लिंग : महिला	फोटो उपलब्ध	132	MLX1212695	निर्वाचक का नाम : कंठश्री पति का नाम: पीतमसिंह गृह संख्या : 139 उम्र : 74 लिंग : महिला	फोटो उपलब्ध
133	YEB0590281	निर्वाचक का नाम : रामचंद्र पिता का नाम: कुअर सिंह गृह संख्या : 139 उम्र : 54 लिंग : पुरुष	फोटो उपलब्ध	134	MLX1212075	निर्वाचक का नाम : अरविन्द पिता का नाम: कुअरसिंह गृह संख्या : 139 उम्र : 49 लिंग : पुरुष	फोटो उपलब्ध	135	MLX1010461	निर्वाचक का नाम : राकेश पिता का नाम: होमसिंह गृह संख्या : 139 उम्र : 48 लिंग : पुरुष	फोटो उपलब्ध
136	MLX1310143	निर्वाचक का नाम : अनीता पति का नाम: राकेश गृह संख्या : 139 उम्र : 47 लिंग : महिला	फोटो उपलब्ध	137	MLX1382084	निर्वाचक का नाम : लक्ष्मण पिता का नाम: कुअरसिंह गृह संख्या : 139 उम्र : 46 लिंग : पुरुष	फोटो उपलब्ध	138	MLX1212547	निर्वाचक का नाम : गुड्डी पति का नाम: अरविन्द गृह संख्या : 139 उम्र : 46 लिंग : महिला	फोटो उपलब्ध
139	MLX0927350	निर्वाचक का नाम : जनवेद पिता का नाम: कुअरसिंह गृह संख्या : 139 उम्र : 44 लिंग : पुरुष	फोटो उपलब्ध	140	YEB0985416	निर्वाचक का नाम : ममता तोमर पति का नाम: जनवेद सिंह तोमर गृह संख्या : 139 उम्र : 41 लिंग : महिला	फोटो उपलब्ध	141	MLX1509546	निर्वाचक का नाम : जीतेन्द्रसिंह पिता का नाम: कुंवरसिंह गृह संख्या : 139 उम्र : 37 लिंग : पुरुष	फोटो उपलब्ध
142	MLX1382092	निर्वाचक का नाम : दुलारी पति का नाम: लक्ष्मणसिंह गृह संख्या : 139 उम्र : 37 लिंग : महिला	फोटो उपलब्ध	143	YEB0697516	निर्वाचक का नाम : पुजा पति का नाम: जीतेन्द्रसिंह गृह संख्या : 139 उम्र : 35 लिंग : महिला	फोटो उपलब्ध	144	YEB1004266	निर्वाचक का नाम : विवेक सिंह तोमर पिता का नाम: राकेश सिंह तोमर गृह संख्या : 139 उम्र : 28 लिंग : पुरुष	फोटो उपलब्ध
145	YEB1980234	निर्वाचक का नाम : श्रुति पति का नाम: विवेक सिंह तोमर गृह संख्या : 139 उम्र : 24 लिंग : महिला	फोटो उपलब्ध	146	YEB2196442	निर्वाचक का नाम : अभिषेकसिंह तोमर पिता का नाम: राकेशसिंह तोमर गृह संख्या : 139 उम्र : 23 लिंग : पुरुष	फोटो उपलब्ध	147	MLX0927400	निर्वाचक का नाम : भारतसिंह पिता का नाम: जमुनासिंह गृह संख्या : 140 उम्र : 56 लिंग : पुरुष	फोटो उपलब्ध
148	YEB0255935	निर्वाचक का नाम : मीरा पति का नाम: भारतसिंह गृह संख्या : 140 उम्र : 54 लिंग : महिला	फोटो उपलब्ध	149	YEB0590299	निर्वाचक का नाम : रामचरन पिता का नाम: भारत सिंह गृह संख्या : 140 उम्र : 44 लिंग : पुरुष	फोटो उपलब्ध	150	YEB0590307	निर्वाचक का नाम : संजू पति का नाम: रामचरन गृह संख्या : 140 उम्र : 43 लिंग : महिला	फोटो उपलब्ध

विधान सभा क्षेत्र की संख्या व नाम : 7-दिमनी
अनुभाग की संख्या व नाम : 1-ग्राम-सांगौली

151 निर्वाचक का नाम : कुलदीप पिता का नाम: भारत सिंह गृह संख्या : 140 उम्र : 38 लिंग : पुरुष	YEB0590315 फोटो उपलब्ध	152 निर्वाचक का नाम : बदी बिट्टो तोमर पति का नाम: कुलदीप सिंह तोमर गृह संख्या : 140 उम्र : 35 लिंग : महिला	YEB1004282 फोटो उपलब्ध	153 निर्वाचक का नाम : शिव चरन सिंह तोमर पिता का नाम: भारत सिंह तोमर गृह संख्या : 140 उम्र : 34 लिंग : पुरुष	YEB1004290 फोटो उपलब्ध
154 निर्वाचक का नाम : शिव कुमार सिंह तोमर पिता का नाम: भारत सिंह तोमर गृह संख्या : 140 उम्र : 32 लिंग : पुरुष	YEB1004274 फोटो उपलब्ध	155 निर्वाचक का नाम : विजयरामसिंह पिता का नाम: रामसिंह गृह संख्या : 141 उम्र : 66 लिंग : पुरुष	MLX0926733 फोटो उपलब्ध	156 निर्वाचक का नाम : बुद्धबती पति का नाम: विजयराम गृह संख्या : 141 उम्र : 61 लिंग : महिला	MLX1010982 फोटो उपलब्ध
157 निर्वाचक का नाम : मंगल सिंह पिता का नाम: विजय राम गृह संख्या : 141 उम्र : 34 लिंग : पुरुष	YEB0590323 फोटो उपलब्ध	158 निर्वाचक का नाम : जयराम पिता का नाम: रामसिंह गृह संख्या : 142 उम्र : 71 लिंग : पुरुष	MLX0928309 फोटो उपलब्ध	159 निर्वाचक का नाम : गुड्डीदेवी पति का नाम: जयराम गृह संख्या : 142 उम्र : 69 लिंग : महिला	MLX0928234 फोटो उपलब्ध
160 निर्वाचक का नाम : महेश सिंह तोमर पिता का नाम: जयराम गृह संख्या : 142 उम्र : 44 लिंग : पुरुष	YEB1110501 फोटो उपलब्ध	161 निर्वाचक का नाम : सारदा पति का नाम: रमेश गृह संख्या : 142 उम्र : 38 लिंग : महिला	MLX0927384 फोटो उपलब्ध	162 निर्वाचक का नाम : दिनेश पिता का नाम: जयरामसिंह गृह संख्या : 142 उम्र : 37 लिंग : पुरुष	MLX1251586 फोटो उपलब्ध
163 निर्वाचक का नाम : अनीता पति का नाम: दिनेश सिंह गृह संख्या : 142 उम्र : 35 लिंग : महिला	YEB1239433 फोटो उपलब्ध	164 निर्वाचक का नाम : दिव्या तोमर पति का नाम: गोपीसिंह तोमर गृह संख्या : 142 उम्र : 26 लिंग : महिला	YEB2062958 फोटो उपलब्ध	165 निर्वाचक का नाम : किशन सिंह तोमर पिता का नाम: रमेश सिंह तोमर गृह संख्या : 142 उम्र : 24 लिंग : पुरुष	YEB1834571 फोटो उपलब्ध
166 निर्वाचक का नाम : गोपी सिंह तोमर पिता का नाम: महेश सिंह तोमर गृह संख्या : 142 उम्र : 23 लिंग : पुरुष	YEB1827112 फोटो उपलब्ध	167 निर्वाचक का नाम : छोटू सिंह तोमर पिता का नाम: महेश सिंह तोमर गृह संख्या : 142 उम्र : 22 लिंग : पुरुष	YEB1921428 फोटो उपलब्ध	168 निर्वाचक का नाम : भूरे पिता का नाम: रामभरोसे गृह संख्या : 143 उम्र : 44 लिंग : पुरुष	MLX1212232 फोटो उपलब्ध
169 निर्वाचक का नाम : रीता पति का नाम: भूरेसिंह गृह संख्या : 143 उम्र : 37 लिंग : महिला	MLX0926956 फोटो उपलब्ध	170 निर्वाचक का नाम : अनुजसिंह तोमर पिता का नाम: भूरेसिंह तोमर गृह संख्या : 143 उम्र : 20 लिंग : पुरुष	YEB2083855 फोटो उपलब्ध	171 निर्वाचक का नाम : ब्रज राज सिंग तोमर पिता का नाम: श्रीलालसिंह गृह संख्या : 144 उम्र : 70 लिंग : पुरुष	MLX1212208 फोटो उपलब्ध
172 निर्वाचक का नाम : ऊषादेवी पति का नाम: वृजराज गृह संख्या : 144 उम्र : 61 लिंग : महिला	MLX0927897 फोटो उपलब्ध	173 निर्वाचक का नाम : कृष्णकुमार पिता का नाम: वृजराजसिंह गृह संख्या : 144 उम्र : 37 लिंग : पुरुष	MLX1212083 फोटो उपलब्ध	174 निर्वाचक का नाम : रामकुमार तोमर पिता का नाम: ब्रजराज सिंह गृह संख्या : 144 उम्र : 32 लिंग : पुरुष	YEB0399923 फोटो उपलब्ध
175 निर्वाचक का नाम : सारिका पति का नाम: रामकुमार सिंह तोमर गृह संख्या : 144 उम्र : 31 लिंग : महिला	YEB1798362 फोटो उपलब्ध	176 निर्वाचक का नाम : वंदना तोमर पति का नाम: कृष्ण कुमार तोमर गृह संख्या : 144 उम्र : 29 लिंग : महिला	YEB0985382 फोटो उपलब्ध	177 निर्वाचक का नाम : आनंद सिंह तोमर पिता का नाम: ब्रजराज सिंह तोमर गृह संख्या : 144 उम्र : 28 लिंग : पुरुष	YEB0985424 फोटो उपलब्ध
178 निर्वाचक का नाम : श्यामबाबू पिता का नाम: जमुनासिंह गृह संख्या : 145 उम्र : 61 लिंग : पुरुष	MLX1382159 फोटो उपलब्ध	179 निर्वाचक का नाम : मीरा पति का नाम: श्यामबाबू गृह संख्या : 145 उम्र : 54 लिंग : महिला	MLX1212505 फोटो उपलब्ध	180 निर्वाचक का नाम : सुंदर सिंह पिता का नाम: श्याम बाबू गृह संख्या : 145 उम्र : 41 लिंग : पुरुष	YEB0590349 फोटो उपलब्ध

विधान सभा क्षेत्र की संख्या व नाम : 7-दिमनी
अनुभाग की संख्या व नाम : 1-ग्राम-सांगौली

181 निर्वाचक का नाम : अरुणदेवी पति का नाम: चन्द्रपालसिंह गृह संख्या : 145 उम्र : 33 लिंग : महिला	YEB0737452 फोटो उपलब्ध	182 निर्वाचक का नाम : संध्या तोमर पति का नाम: सुंदरसिंग तोमर गृह संख्या : 145 उम्र : 28 लिंग : महिला	YEB1278795 फोटो उपलब्ध	183 निर्वाचक का नाम : अंकित सिंह पिता का नाम: श्यामबाबू गृह संख्या : 145 उम्र : 24 लिंग : पुरुष	YEB1799121 फोटो उपलब्ध
184 निर्वाचक का नाम : नारायनी पति का नाम: दीवानसिंह गृह संख्या : 146 उम्र : 69 लिंग : महिला	MLX1414770 फोटो उपलब्ध	185 निर्वाचक का नाम : राघवेन्द्र पिता का नाम: दीवानसिंह गृह संख्या : 146 उम्र : 48 लिंग : पुरुष	MLX1414788 फोटो उपलब्ध	186 निर्वाचक का नाम : रविन्द्र पिता का नाम: दीवानसिंह गृह संख्या : 146 उम्र : 45 लिंग : पुरुष	MLX1414762 फोटो उपलब्ध
187 निर्वाचक का नाम : आनंदसिंह पिता का नाम: दीवानसिंह गृह संख्या : 146 उम्र : 37 लिंग : पुरुष	MLX1414796 फोटो उपलब्ध	188 निर्वाचक का नाम : धर्मसिंह पिता का नाम: रतनसिंह गृह संख्या : 147 उम्र : 56 लिंग : पुरुष	YEB0737411 फोटो उपलब्ध	189 निर्वाचक का नाम : राजकुमार पिता का नाम: धर्मसिंह गृह संख्या : 147 उम्र : 44 लिंग : पुरुष	MLX1251628 फोटो उपलब्ध
190 निर्वाचक का नाम : अनील पिता का नाम: धर्मसिंह गृह संख्या : 147 उम्र : 39 लिंग : पुरुष	MLX1212125 फोटो उपलब्ध	191 निर्वाचक का नाम : राधा पति का नाम: अनिलसिंह गृह संख्या : 147 उम्र : 38 लिंग : महिला	YEB0737460 फोटो उपलब्ध	192 निर्वाचक का नाम : सुनील पिता का नाम: धर्मसिंह गृह संख्या : 147 उम्र : 37 लिंग : पुरुष	MLX1251636 फोटो उपलब्ध
193 निर्वाचक का नाम : ज्योती पति का नाम: सुनील सिंह तोमर गृह संख्या : 147 उम्र : 35 लिंग : महिला	YEB1239441 फोटो उपलब्ध	194 निर्वाचक का नाम : रवि सिंह पिता का नाम: श्याम वावू गृह संख्या : 147 उम्र : 33 लिंग : पुरुष	YEB0590356 फोटो उपलब्ध	195 निर्वाचक का नाम : योगेन्द्र पिता का नाम: रतीराम गृह संख्या : 148 उम्र : 71 लिंग : पुरुष	YEB1196997 फोटो उपलब्ध
196 निर्वाचक का नाम : शिशुपाल पिता का नाम: शंकरसिंह गृह संख्या : 148 उम्र : 57 लिंग : पुरुष	MLX0926766 फोटो उपलब्ध	197 निर्वाचक का नाम : महीपाल पिता का नाम: शंकरसिंह गृह संख्या : 148 उम्र : 56 लिंग : पुरुष	YEB1197003 फोटो उपलब्ध	198 निर्वाचक का नाम : विमला पति का नाम: शिशुपाल गृह संख्या : 148 उम्र : 56 लिंग : महिला	YEB1197011 फोटो उपलब्ध
199 निर्वाचक का नाम : महारानी पति का नाम: महीपाल गृह संख्या : 148 उम्र : 54 लिंग : महिला	YEB0255943 फोटो उपलब्ध	200 निर्वाचक का नाम : सतेन्द्रसिंह तोमर पिता का नाम: शंकर सिंह तोमर गृह संख्या : 148 उम्र : 49 लिंग : पुरुष	MLX0926931 फोटो उपलब्ध	201 निर्वाचक का नाम : कुलदीप पिता का नाम: जिलेदार गृह संख्या : 148 उम्र : 46 लिंग : पुरुष	YEB0285361 फोटो उपलब्ध
202 निर्वाचक का नाम : राधारमण पिता का नाम: महीपाल गृह संख्या : 148 उम्र : 37 लिंग : पुरुष	MLX0926774 फोटो उपलब्ध	203 निर्वाचक का नाम : सुधा पति का नाम: राधारमणसिंह गृह संख्या : 148 उम्र : 35 लिंग : महिला	YEB0737478 फोटो उपलब्ध	204 निर्वाचक का नाम : उपेन्द्र सिंह पिता का नाम: शीशुपाल सिंह गृह संख्या : 148 उम्र : 34 लिंग : पुरुष	YEB0400051 फोटो उपलब्ध
205 निर्वाचक का नाम : लवकुश पिता का नाम: महीपाल गृह संख्या : 148 उम्र : 33 लिंग : पुरुष	YEB0590364 फोटो उपलब्ध	206 निर्वाचक का नाम : कंचन पति का नाम: उपेन्द्र गृह संख्या : १४८ उम्र : 31 लिंग : महिला	YEB0896316 फोटो उपलब्ध	207 निर्वाचक का नाम : राहुल तोमर पिता का नाम: महीपालसिंह तोमर गृह संख्या : 148 उम्र : 29 लिंग : पुरुष	YEB1278829 फोटो उपलब्ध
208 निर्वाचक का नाम : खुशबू पति का नाम: लवकुश सिंह तोमर गृह संख्या : 148 उम्र : 27 लिंग : महिला	YEB1330794 फोटो उपलब्ध	209 निर्वाचक का नाम : सिद्धांत सिंह पिता का नाम: सत्येन्द्र सिंह गृह संख्या : 148 उम्र : 22 लिंग : पुरुष	YEB1948298 फोटो उपलब्ध	210 निर्वाचक का नाम : अवनी सिंह पिता का नाम: सत्येन्द्र सिंह तोमर गृह संख्या : 148 उम्र : 21 लिंग : महिला	YEB2045888 फोटो उपलब्ध

विधान सभा क्षेत्र की संख्या व नाम : 7-दिमनी
अनुभाग की संख्या व नाम : 1-ग्राम-सांगौली

211 निर्वाचक का नाम : सुरेश पिता का नाम: करनसिंह गृह संख्या : 149 उम्र : 66 लिंग : पुरुष	MLX1461805 फोटो उपलब्ध	212 निर्वाचक का नाम : राजकुमार पिता का नाम: नरेश गृह संख्या : 149 उम्र : 50 लिंग : पुरुष	YEB0255950 फोटो उपलब्ध	213 निर्वाचक का नाम : अरविन्द पिता का नाम: नरेश गृह संख्या : 149 उम्र : 44 लिंग : पुरुष	YEB0255968 फोटो उपलब्ध
214 निर्वाचक का नाम : भानसिंह पिता का नाम: मोतीराम गृह संख्या : 150 उम्र : 74 लिंग : पुरुष	MLX1251594 फोटो उपलब्ध	215 निर्वाचक का नाम : जबरसिंह पिता का नाम: मूंगाराम गृह संख्या : 150 उम्र : 66 लिंग : पुरुष	MLX1435049 फोटो उपलब्ध	216 निर्वाचक का नाम : मुन्नी पति का नाम: जबरसिंह गृह संख्या : 150 उम्र : 64 लिंग : महिला	YEB0037176 फोटो उपलब्ध
217 निर्वाचक का नाम : अमरसिंह पिता का नाम: रामरुप गृह संख्या : 150 उम्र : 46 लिंग : पुरुष	YEB0256008 फोटो उपलब्ध	218 निर्वाचक का नाम : रामदेवी पति का नाम: अमरसिंह गृह संख्या : 150 उम्र : 39 लिंग : महिला	YEB0171298 फोटो उपलब्ध	219 निर्वाचक का नाम : विद्यावती पति का नाम: काशीराम गृह संख्या : 151 उम्र : 81 लिंग : महिला	YEB1197037 फोटो उपलब्ध
220 निर्वाचक का नाम : सुरेन्द्रसिंह पिता का नाम: काशीराम गृह संख्या : 151 उम्र : 64 लिंग : पुरुष	YEB0037069 फोटो उपलब्ध	221 निर्वाचक का नाम : सरला पति का नाम: सुरेन्द्र गृह संख्या : 151 उम्र : 62 लिंग : महिला	YEB0037077 फोटो उपलब्ध	222 निर्वाचक का नाम : राम लखन सिंह तोमर पिता का नाम: काशीराम गृह संख्या : 151 उम्र : 56 लिंग : पुरुष	MLX0927012 फोटो उपलब्ध
223 निर्वाचक का नाम : धमेन्द्र पिता का नाम: काशीराम गृह संख्या : 151 उम्र : 49 लिंग : पुरुष	MLX1414838 फोटो उपलब्ध	224 निर्वाचक का नाम : सुनीत पति का नाम: धमेन्द्र गृह संख्या : 151 उम्र : 48 लिंग : महिला	YEB1197029 फोटो उपलब्ध	225 निर्वाचक का नाम : सतेन्द्र पिता का नाम: सुरेन्द्र गृह संख्या : 151 उम्र : 44 लिंग : पुरुष	MLX1414820 फोटो उपलब्ध
226 निर्वाचक का नाम : अरविन्द पिता का नाम: रामलखन गृह संख्या : 151 उम्र : 37 लिंग : पुरुष	YEB0171306 फोटो उपलब्ध	227 निर्वाचक का नाम : समर प्रताप सिंह पिता का नाम: हरेन्द्र सिंह गृह संख्या : 151 उम्र : 34 लिंग : पुरुष	YEB0400077 फोटो उपलब्ध	228 निर्वाचक का नाम : रवि प्रतापसिंह पिता का नाम: धर्मेन्द्रसिंह गृह संख्या : 151 उम्र : 31 लिंग : पुरुष	YEB0697565 फोटो उपलब्ध
229 निर्वाचक का नाम : आशीस प्रताप पिता का नाम: धर्मेन्द्रसिंह गृह संख्या : 151 उम्र : 31 लिंग : पुरुष	YEB0697581 फोटो उपलब्ध	230 निर्वाचक का नाम : खुशबू तोमर पति का नाम: समर प्रताप सिंह गृह संख्या : 151 उम्र : 31 लिंग : महिला	YEB1239516 फोटो उपलब्ध	231 निर्वाचक का नाम : आस्थादेवी पति का नाम: रामलाल गृह संख्या : 152 उम्र : 56 लिंग : महिला	MLX0927764 फोटो उपलब्ध
232 निर्वाचक का नाम : सत्याभानसिंह तोमर पिता का नाम: रमलालसिंह तोमर गृह संख्या : 152 उम्र : 34 लिंग : पुरुष	YEB0301515 फोटो उपलब्ध	233 निर्वाचक का नाम : संतकुमार सिंह पिता का नाम: रामलाल सिंह गृह संख्या : १५२ उम्र : 30 लिंग : पुरुष	YEB0896340 फोटो उपलब्ध	234 निर्वाचक का नाम : पूनम पति का नाम: सत्यभान सिंह गृह संख्या : 152 उम्र : 29 लिंग : महिला	YEB1239524 फोटो उपलब्ध
235 निर्वाचक का नाम : उदयभान सिंह तोमर पिता का नाम: रामलाल सिंह तोमर गृह संख्या : 152 उम्र : 26 लिंग : पुरुष	YEB1399518 फोटो उपलब्ध	236 निर्वाचक का नाम : नितेश पिता का नाम: रामलाल सिंह तोमर गृह संख्या : 152 उम्र : 19 लिंग : महिला	YEB2239770 फोटो उपलब्ध	237 निर्वाचक का नाम : केदारसिंह तोमर पिता का नाम: रतनसिंह तोमर गृह संख्या : 153 उम्र : 71 लिंग : पुरुष	YEB0036806 फोटो उपलब्ध
238 निर्वाचक का नाम : राजेश सिंह पिता का नाम: केदार सिंह गृह संख्या : १५३ उम्र : 51 लिंग : पुरुष	YEB0896522 फोटो उपलब्ध	239 निर्वाचक का नाम : आशादेवी भदोरिया पति का नाम: राजेशसिंह गृह संख्या : 153 उम्र : 51 लिंग : महिला	YEB2150647 फोटो उपलब्ध	240 निर्वाचक का नाम : दिनेश पिता का नाम: केदारसिंह गृह संख्या : 153 उम्र : 45 लिंग : पुरुष	MLX1212661 फोटो उपलब्ध

विधान सभा क्षेत्र की संख्या व नाम : 7-दिमनी
अनुभाग की संख्या व नाम : 1-ग्राम-सांगौली

241	YEB0256016	निर्वाचक का नाम : बृजेश पिता का नाम: केदारसिंह गृह संख्या : 153 उम्र : 37 लिंग : पुरुष	फोटो उपलब्ध	242	MLX1310184	निर्वाचक का नाम : राजेन्द्रसिंह पिता का नाम: रामदयाल गृह संख्या : 154 उम्र : 79 लिंग : पुरुष	फोटो उपलब्ध	243	YEB0256024	निर्वाचक का नाम : विट्ठीदेवी पति का नाम: राजेन्द्रसिंह गृह संख्या : 154 उम्र : 71 लिंग : महिला	फोटो उपलब्ध
244	MLX1212166	निर्वाचक का नाम : गजेंद्रसिंह तोमर पिता का नाम: रामदयालसिंह गृह संख्या : 154 उम्र : 71 लिंग : पुरुष	फोटो उपलब्ध	245	MLX1212257	निर्वाचक का नाम : सन्यादेवी पति का नाम: गजेन्द्रसिंह गृह संख्या : 154 उम्र : 61 लिंग : महिला	फोटो उपलब्ध	246	MLX1212315	निर्वाचक का नाम : सावित्री पति का नाम: बीरेन्द्र गृह संख्या : 154 उम्र : 56 लिंग : महिला	फोटो उपलब्ध
247	MLX1509553	निर्वाचक का नाम : धर्मेन्द्रसिंह पिता का नाम: गजेन्द्रसिंह गृह संख्या : 154 उम्र : 44 लिंग : पुरुष	फोटो उपलब्ध	248	YEB1197045	निर्वाचक का नाम : हरे कृष्ण सिंह तोमर पिता का नाम: राजेन्द्र सिंह तोमर गृह संख्या : 154 उम्र : 44 लिंग : पुरुष	फोटो उपलब्ध	249	YEB0590372	निर्वाचक का नाम : पुष्पा तोमर पति का नाम: हरे कृष्ण सिंह तोमर गृह संख्या : 154 उम्र : 44 लिंग : महिला	फोटो उपलब्ध
250	YEB0171314	निर्वाचक का नाम : प्रीती पति का नाम: धर्मेन्द्रसिंह गृह संख्या : 154 उम्र : 43 लिंग : महिला	फोटो उपलब्ध	251	YEB0171330	निर्वाचक का नाम : ममता पति का नाम: अवधेशसिंह गृह संख्या : 154 उम्र : 36 लिंग : महिला	फोटो उपलब्ध	252	YEB0737486	निर्वाचक का नाम : राधिका पति का नाम: सुशील प्रताप सिंह तोमर गृह संख्या : 154 उम्र : 31 लिंग : महिला	फोटो उपलब्ध
253	YEB0896324	निर्वाचक का नाम : सुशील प्रताप सिंह पिता का नाम: गजेन्द्र गृह संख्या : 154 उम्र : 30 लिंग : पुरुष	फोटो उपलब्ध	254	MLX1212398	निर्वाचक का नाम : विजेन्द्रसिंह पिता का नाम: हरिकन्ठसिंह गृह संख्या : 155 उम्र : 61 लिंग : पुरुष	फोटो उपलब्ध	255	YEB1197052	निर्वाचक का नाम : मुन्नीदेवी पति का नाम: विजेन्द्रसिंह गृह संख्या : 155 उम्र : 58 लिंग : महिला	फोटो उपलब्ध
256	YEB1877976	निर्वाचक का नाम : जितेंद्र सिंह तोमर पिता का नाम: ब्रजेंद्र सिंह तोमर गृह संख्या : 155 उम्र : 37 लिंग : पुरुष	फोटो उपलब्ध	257	YEB0896332	निर्वाचक का नाम : उपेन्द्र सिंह पिता का नाम: ब्रजेंद्र सिंह गृह संख्या : 155 उम्र : 31 लिंग : पुरुष	फोटो उपलब्ध	258	YEB2109908	निर्वाचक का नाम : कामिनी राजावत पति का नाम: उपेंद्रसिंह तोमर गृह संख्या : 155 उम्र : 29 लिंग : महिला	फोटो उपलब्ध
259	MLX1212323	निर्वाचक का नाम : कृष्णगोपालसिंह तोमर पिता का नाम: अजबसिंह गृह संख्या : 156 उम्र : 56 लिंग : पुरुष	फोटो उपलब्ध	260	MLX0927319	निर्वाचक का नाम : मधुरीदेवी पति का नाम: कृष्णगोपाल गृह संख्या : 156 उम्र : 53 लिंग : महिला	फोटो उपलब्ध	261	MLX0928713	निर्वाचक का नाम : राधेन्द्र सिंह तोमर पिता का नाम: अजबसिंह गृह संख्या : 156 उम्र : 44 लिंग : पुरुष	फोटो उपलब्ध
262	YEB0400143	निर्वाचक का नाम : सतीश सिंह पिता का नाम: कृष्ण गोपाल गृह संख्या : 156 उम्र : 32 लिंग : पुरुष	फोटो उपलब्ध	263	YEB1944057	निर्वाचक का नाम : रश्मि पति का नाम: सतीश सिंह गृह संख्या : 156 उम्र : 32 लिंग : महिला	फोटो उपलब्ध	264	YEB1508068	निर्वाचक का नाम : गौरव तोमर पिता का नाम: कृष्ण गोपाल गृह संख्या : 156 उम्र : 25 लिंग : पुरुष	फोटो उपलब्ध
265	YEB0256040	निर्वाचक का नाम : अहिब्रन पिता का नाम: रामराज गृह संख्या : 157 उम्र : 61 लिंग : पुरुष	फोटो उपलब्ध	266	YEB0827402	निर्वाचक का नाम : जयविहारी पिता का नाम: रामराय सिंह गृह संख्या : 157 उम्र : 49 लिंग : पुरुष	फोटो उपलब्ध	267	YEB0037275	निर्वाचक का नाम : ईश्वरभानसिंह पिता का नाम: जनकसिंह गृह संख्या : 158 उम्र : 78 लिंग : पुरुष	फोटो उपलब्ध
268	MLX0273649	निर्वाचक का नाम : लक्ष्मीदेवी पति का नाम: ईश्वरभान गृह संख्या : 158 उम्र : 76 लिंग : महिला	फोटो उपलब्ध	269	MLX1509561	निर्वाचक का नाम : अरविन्द पिता का नाम: ईश्वरभान गृह संख्या : 158 उम्र : 49 लिंग : पुरुष	फोटो उपलब्ध	270	YEB0036780	निर्वाचक का नाम : विमलेश पति का नाम: अरविन्द गृह संख्या : 158 उम्र : 48 लिंग : महिला	फोटो उपलब्ध

विधान सभा क्षेत्र की संख्या व नाम : 7-दिमनी
अनुभाग की संख्या व नाम : 1-ग्राम-सांगौली

271	YEB1196922	निर्वाचक का नाम : योगेन्द्र पिता का नाम: ईश्वरभान गृह संख्या : 158 उम्र : 44 लिंग : पुरुष	फोटो उपलब्ध	272	YEB0400101	निर्वाचक का नाम : गीता तोमर पति का नाम: अवधेश कुमार गृह संख्या : 158 उम्र : 41 लिंग : महिला	फोटो उपलब्ध	273	MLX1251578	निर्वाचक का नाम : अवधेश पिता का नाम: ईश्वरभानसिंह गृह संख्या : 158 उम्र : 37 लिंग : पुरुष	फोटो उपलब्ध
274	MLX1212844	निर्वाचक का नाम : सजना पति का नाम: योगेन्द्रसिंह गृह संख्या : 158 उम्र : 37 लिंग : महिला	फोटो उपलब्ध	275	YEB2053767	निर्वाचक का नाम : प्रदीपसिंह तोमर पिता का नाम: योगेन्द्रसिंह तोमर गृह संख्या : 158 उम्र : 21 लिंग : पुरुष	फोटो उपलब्ध	276	YEB0928549	निर्वाचक का नाम : धीर सिंह पिता का नाम: विश्वनाथ गृह संख्या : 159 उम्र : 32 लिंग : पुरुष	फोटो उपलब्ध
277	YEB1799048	निर्वाचक का नाम : दीपक सिंह तोमर पिता का नाम: विश्वनाथ सिंह गृह संख्या : 159 उम्र : 24 लिंग : पुरुष	फोटो उपलब्ध	278	YEB1944156	निर्वाचक का नाम : शिवानी पति का नाम: धीर सिंह गृह संख्या : 159 उम्र : 23 लिंग : महिला	फोटो उपलब्ध	279	YEB1196930	निर्वाचक का नाम : गजराज पिता का नाम: जनकसिंह गृह संख्या : 160 उम्र : 66 लिंग : पुरुष	फोटो उपलब्ध
280	YEB1196948	निर्वाचक का नाम : मिथिलेश पति का नाम: गजराज गृह संख्या : 160 उम्र : 64 लिंग : महिला	फोटो उपलब्ध	281	MLX1513191	निर्वाचक का नाम : धर्मेन्द्र पिता का नाम: गजराज गृह संख्या : 160 उम्र : 46 लिंग : पुरुष	फोटो उपलब्ध	282	YEB0827360	निर्वाचक का नाम : गुड्डी पति का नाम: धर्मेन्द्र गृह संख्या : 160 उम्र : 42 लिंग : महिला	फोटो उपलब्ध
283	MLX1513209	निर्वाचक का नाम : रिकू पिता का नाम: गजराजसिंह गृह संख्या : 160 उम्र : 37 लिंग : पुरुष	फोटो उपलब्ध	284	YEB0590398	निर्वाचक का नाम : शैलेन्द्र पिता का नाम: गजराज सिंह गृह संख्या : 160 उम्र : 34 लिंग : पुरुष	फोटो उपलब्ध	285	YEB0590380	निर्वाचक का नाम : जीतेन्द्र पिता का नाम: गजराज सिंह गृह संख्या : 160 उम्र : 33 लिंग : पुरुष	फोटो उपलब्ध
286	YEB0827386	निर्वाचक का नाम : अनीता पति का नाम: शैलेन्द्र सिंह गृह संख्या : 160 उम्र : 32 लिंग : महिला	फोटो उपलब्ध	287	YEB1399526	निर्वाचक का नाम : गब्बरसिंह तोमर पिता का नाम: गजराज सिंह तोमर गृह संख्या : 160 उम्र : 25 लिंग : पुरुष	फोटो उपलब्ध	288	YEB1877992	निर्वाचक का नाम : प्रतीक्षा तोमर पति का नाम: रिकू तोमर गृह संख्या : 160 उम्र : 23 लिंग : महिला	फोटो उपलब्ध
289	MLX1414861	निर्वाचक का नाम : कलावती पति का नाम: रामनाथ गृह संख्या : 161 उम्र : 66 लिंग : महिला	फोटो उपलब्ध	290	YEB0896415	निर्वाचक का नाम : दीक्षा पति का नाम: अजय सिंह गृह संख्या : 161 उम्र : 39 लिंग : महिला	फोटो उपलब्ध	291	MLX1414879	निर्वाचक का नाम : अजयसिंह पिता का नाम: रामनाथसिंह गृह संख्या : 161 उम्र : 37 लिंग : पुरुष	फोटो उपलब्ध
292	YEB1875558	निर्वाचक का नाम : शांती देवी शर्मा पति का नाम: जीवाराम शर्मा गृह संख्या : 163 उम्र : 76 लिंग : महिला	फोटो उपलब्ध	293	MLX1212729	निर्वाचक का नाम : त्रिवेणी पति का नाम: अर्जुनप्रसाद गृह संख्या : 163 उम्र : 74 लिंग : महिला	फोटो उपलब्ध	294	YEB0256057	निर्वाचक का नाम : ब्रजकिशोर पिता का नाम: अर्जुनप्रसाद गृह संख्या : 163 उम्र : 51 लिंग : पुरुष	फोटो उपलब्ध
295	MLX1010289	निर्वाचक का नाम : राधेश्याम पिता का नाम: अर्जुनप्रसाद गृह संख्या : 163 उम्र : 48 लिंग : पुरुष	फोटो उपलब्ध	296	YEB1875566	निर्वाचक का नाम : रामाधार शर्मा पिता का नाम: जीवाराम शर्मा गृह संख्या : 163 उम्र : 40 लिंग : पुरुष	फोटो उपलब्ध	297	YEB1827179	निर्वाचक का नाम : राजवीर शर्मा पिता का नाम: जीवाराम शर्मा गृह संख्या : 163 उम्र : 39 लिंग : पुरुष	फोटो उपलब्ध
298	MLX1212737	निर्वाचक का नाम : लाली पति का नाम: राधेश्याम गृह संख्या : 163 उम्र : 37 लिंग : महिला	फोटो उपलब्ध	299	MLX1212794	निर्वाचक का नाम : मूंगाराम पिता का नाम: रामगोपाल गृह संख्या : 165 उम्र : 74 लिंग : पुरुष	फोटो उपलब्ध	300	MLX1513217	निर्वाचक का नाम : रामकुमार पिता का नाम: मूंगाराम गृह संख्या : 165 उम्र : 37 लिंग : पुरुष	फोटो उपलब्ध

विधान सभा क्षेत्र की संख्या व नाम : 7-दिमनी
अनुभाग की संख्या व नाम : 1-ग्राम-सांगौली

301	YEB1334762	निर्वाचक का नाम : रानी शर्मा पति का नाम: राम कुमार शर्मा गृह संख्या : 165 उम्र : 31 लिंग : महिला	फोटो उपलब्ध	302	YEB1334770	निर्वाचक का नाम : लवकुश शर्मा पिता का नाम: गुगाराम शर्मा गृह संख्या : 165 उम्र : 26 लिंग : पुरुष	फोटो उपलब्ध	303	MLX0926758	निर्वाचक का नाम : रामजीलाल पिता का नाम: रामगोपाल गृह संख्या : 166 उम्र : 66 लिंग : पुरुष	फोटो उपलब्ध
304	MLX1212786	निर्वाचक का नाम : लाली पति का नाम: रामजीलाल गृह संख्या : 166 उम्र : 64 लिंग : महिला	फोटो उपलब्ध	305	YEB1399542	निर्वाचक का नाम : विष्णु शर्मा पिता का नाम: रामजीलाल शर्मा गृह संख्या : 166 उम्र : 28 लिंग : पुरुष	फोटो उपलब्ध	306	YEB1944040	निर्वाचक का नाम : नीतू शर्मा पति का नाम: विष्णु शर्मा गृह संख्या : 166 उम्र : 27 लिंग : महिला	फोटो उपलब्ध
307	MLX0927749	निर्वाचक का नाम : पुष्पादेवी पति का नाम: कप्तानसिंह गृह संख्या : 167 उम्र : 72 लिंग : महिला	फोटो उपलब्ध	308	MLX0273714	निर्वाचक का नाम : कमलकिशोर पिता का नाम: कप्तानसिंह गृह संख्या : 167 उम्र : 49 लिंग : पुरुष	फोटो उपलब्ध	309	MLX0927731	निर्वाचक का नाम : नेमादेवी पति का नाम: कमलकिशोर गृह संख्या : 167 उम्र : 47 लिंग : महिला	फोटो उपलब्ध
310	MLX0927921	निर्वाचक का नाम : संतोषसिंह तोमर पिता का नाम: कप्तानसिंह गृह संख्या : 167 उम्र : 37 लिंग : पुरुष	फोटो उपलब्ध	311	YEB1301530	निर्वाचक का नाम : सर्वेश तोमर पिता का नाम: कमल किशोर तोमर गृह संख्या : 167 उम्र : 27 लिंग : पुरुष	फोटो उपलब्ध	312	YEB1798560	निर्वाचक का नाम : पारुल पति का नाम: सर्वेश सिंह तोमर गृह संख्या : 167 उम्र : 24 लिंग : महिला	फोटो उपलब्ध
313	YEB2075778	निर्वाचक का नाम : बिकाशसिंह तोमर पिता का नाम: कमलकिशोरसिंह गृह संख्या : 167 उम्र : 23 लिंग : पुरुष	फोटो उपलब्ध	314	MLX1212802	निर्वाचक का नाम : सोवरन पिता का नाम: बन्नामसिंह गृह संख्या : 169 उम्र : 68 लिंग : पुरुष	फोटो उपलब्ध	315	YEB1197128	निर्वाचक का नाम : बिरलादेवी पति का नाम: सोवरन गृह संख्या : 169 उम्र : 66 लिंग : महिला	फोटो उपलब्ध
316	MLX1461946	निर्वाचक का नाम : अरविन्द पिता का नाम: रामसिंह गृह संख्या : 169 उम्र : 56 लिंग : पुरुष	फोटो उपलब्ध	317	MLX1461920	निर्वाचक का नाम : शारदा पति का नाम: अरविन्द गृह संख्या : 169 उम्र : 54 लिंग : महिला	फोटो उपलब्ध	318	MLX1461912	निर्वाचक का नाम : विमला पति का नाम: श्रीकृष्ण गृह संख्या : 169 उम्र : 51 लिंग : महिला	फोटो उपलब्ध
319	MLX1435270	निर्वाचक का नाम : रामसेवक पिता का नाम: बन्नामसिंह गृह संख्या : 169 उम्र : 50 लिंग : पुरुष	फोटो उपलब्ध	320	MLX1310630	निर्वाचक का नाम : शिवराम पिता का नाम: शिवनाथ गृह संख्या : 169 उम्र : 46 लिंग : पुरुष	फोटो उपलब्ध	321	MLX1310812	निर्वाचक का नाम : अरूणसिंह पिता का नाम: सोबरनसिंह गृह संख्या : 169 उम्र : 37 लिंग : पुरुष	फोटो उपलब्ध
322	YEB1399583	निर्वाचक का नाम : नीता पति का नाम: अरुण सिंग तोमर गृह संख्या : 169 उम्र : 37 लिंग : महिला	फोटो उपलब्ध	323	YEB0400119	निर्वाचक का नाम : अनुज सिंह तोमर पिता का नाम: सोबरन सिंह तोमर गृह संख्या : 169 उम्र : 35 लिंग : पुरुष	फोटो उपलब्ध	324	YEB1508076	निर्वाचक का नाम : शिवंगा पिता का नाम: अरविंद गृह संख्या : 169 उम्र : 31 लिंग : पुरुष	फोटो उपलब्ध
325	YEB0896423	निर्वाचक का नाम : सतीश सिंह पिता का नाम: सोबरन सिंह गृह संख्या : 169 उम्र : 31 लिंग : पुरुष	फोटो उपलब्ध	326	YEB1399567	निर्वाचक का नाम : आशु पति का नाम: अनुज सिंह तोमर गृह संख्या : 169 उम्र : 29 लिंग : महिला	फोटो उपलब्ध	327	YEB1502202	निर्वाचक का नाम : रमनेग प्रताप पिता का नाम: अरविंदसिंह गृह संख्या : 169 उम्र : 26 लिंग : पुरुष	फोटो उपलब्ध
328	YEB1502343	निर्वाचक का नाम : राहुल पिता का नाम: कृष्णसिंह गृह संख्या : 169 उम्र : 26 लिंग : पुरुष	फोटो उपलब्ध	329	MLX1310820	निर्वाचक का नाम : मानसिंह पिता का नाम: किशोरी गृह संख्या : 170 उम्र : 71 लिंग : पुरुष	फोटो उपलब्ध	330	MLX1212810	निर्वाचक का नाम : रवीन्द्र पिता का नाम: किशोरी गृह संख्या : 170 उम्र : 56 लिंग : पुरुष	फोटो उपलब्ध

विधान सभा क्षेत्र की संख्या व नाम : 7-दिमनी
अनुभाग की संख्या व नाम : 1-ग्राम-सांगौली

331	MLX1310754	निर्वाचक का नाम : कल्यानसिंह पिता का नाम: किशोरी गृह संख्या : 170 उम्र : 54 लिंग : पुरुष	फोटो उपलब्ध	332	YEB0737429	निर्वाचक का नाम : शीला पति का नाम: रवीन्द्र गृह संख्या : 170 उम्र : 54 लिंग : महिला	फोटो उपलब्ध	333	YEB1197144	निर्वाचक का नाम : सुरीला पति का नाम: कल्यान गृह संख्या : 170 उम्र : 51 लिंग : महिला	फोटो उपलब्ध
334	MLX1435213	निर्वाचक का नाम : रामप्रताप पिता का नाम: मानसिंह गृह संख्या : 170 उम्र : 47 लिंग : पुरुष	फोटो उपलब्ध	335	MLX1435197	निर्वाचक का नाम : भानुप्रताप पिता का नाम: मानसिंह गृह संख्या : 170 उम्र : 44 लिंग : पुरुष	फोटो उपलब्ध	336	YEB0285460	निर्वाचक का नाम : जितेन्द्र सिंह पिता का नाम: मान सिंह तोमर गृह संख्या : 170 उम्र : 42 लिंग : पुरुष	फोटो उपलब्ध
337	YEB0590224	निर्वाचक का नाम : ज्योति पति का नाम: जितेन्द्र गृह संख्या : 170 उम्र : 38 लिंग : महिला	फोटो उपलब्ध	338	MLX1310770	निर्वाचक का नाम : कल्लो पति का नाम: रामप्रताप गृह संख्या : 170 उम्र : 37 लिंग : महिला	फोटो उपलब्ध	339	YEB0590232	निर्वाचक का नाम : मिथुन सिंह पिता का नाम: रवी सिंह गृह संख्या : 170 उम्र : 35 लिंग : पुरुष	फोटो उपलब्ध
340	YEB0827378	निर्वाचक का नाम : रूस्तम पिता का नाम: कल्याण गृह संख्या : 170 उम्र : 32 लिंग : पुरुष	फोटो उपलब्ध	341	YEB0590240	निर्वाचक का नाम : आराधना पति का नाम: मिथुन गृह संख्या : 170 उम्र : 32 लिंग : महिला	फोटो उपलब्ध	342	YEB1399591	निर्वाचक का नाम : रचना पति का नाम: नितेंद्र सिंह तोमर गृह संख्या : 170 उम्र : 32 लिंग : महिला	फोटो उपलब्ध
343	YEB1982396	निर्वाचक का नाम : दीपक तोमर पिता का नाम: रामप्रताप सिंह तोमर गृह संख्या : 170 उम्र : 31 लिंग : पुरुष	फोटो उपलब्ध	344	YEB1982404	निर्वाचक का नाम : भारती पति का नाम: रूस्तम सिंह तोमर गृह संख्या : 170 उम्र : 25 लिंग : महिला	फोटो उपलब्ध	345	YEB2044907	निर्वाचक का नाम : दीपांशु सिंह तोमर पिता का नाम: जितेन्द्र सिंह तोमर गृह संख्या : 170 उम्र : 20 लिंग : पुरुष	फोटो उपलब्ध
# 346	YEB1643816	निर्वाचक का नाम : शारदा देवी पति का नाम: कमलसिंह गृह संख्या : 171 उम्र : 61 लिंग : महिला	फोटो उपलब्ध	347	MLX1212307	निर्वाचक का नाम : कमलसिंह पिता का नाम: सतरंगी गृह संख्या : 171 उम्र : 56 लिंग : पुरुष	फोटो उपलब्ध	348	MLX1310697	निर्वाचक का नाम : सुभाष पिता का नाम: सतरंगी गृह संख्या : 171 उम्र : 51 लिंग : पुरुष	फोटो उपलब्ध
349	YEB1643758	निर्वाचक का नाम : इन्द्रा पति का नाम: सुभाष गृह संख्या : 171 उम्र : 48 लिंग : महिला	फोटो उपलब्ध	350	YEB0051268	निर्वाचक का नाम : देवेश सिंह पिता का नाम: कमल सिंह गृह संख्या : 171 उम्र : 37 लिंग : पुरुष	फोटो उपलब्ध	351	YEB0301523	निर्वाचक का नाम : योगेन्द्रसिंह तोमर पिता का नाम: कमलसिंह तोमर गृह संख्या : 171 उम्र : 35 लिंग : पुरुष	फोटो उपलब्ध
352	YEB0985390	निर्वाचक का नाम : पूजा तोमर पति का नाम: योगेन्द्र सिंह तोमर गृह संख्या : 171 उम्र : 34 लिंग : महिला	फोटो उपलब्ध	353	YEB0697441	निर्वाचक का नाम : सोनम कुमारी पिता का नाम: देवेश सिंह गृह संख्या : 171 उम्र : 32 लिंग : महिला	फोटो उपलब्ध	354	YEB2083806	निर्वाचक का नाम : प्रियंका तोमर पिता का नाम: सुभाषसिंह तोमर गृह संख्या : 171 उम्र : 24 लिंग : महिला	फोटो उपलब्ध
355	YEB2044360	निर्वाचक का नाम : आलोक सिंह तोमर पिता का नाम: सुभाष सिंह तोमर गृह संख्या : 171 उम्र : 20 लिंग : पुरुष	फोटो उपलब्ध	356	MLX1310804	निर्वाचक का नाम : रामबरन पिता का नाम: बिक्रमसिंह गृह संख्या : 172 उम्र : 68 लिंग : पुरुष	फोटो उपलब्ध	357	MLX1310796	निर्वाचक का नाम : विटोलीदेवी पति का नाम: रामबरन गृह संख्या : 172 उम्र : 66 लिंग : महिला	फोटो उपलब्ध
358	MLX1435072	निर्वाचक का नाम : गोविंद सिंह तोमर पिता का नाम: रामबरन गृह संख्या : 172 उम्र : 48 लिंग : पुरुष	फोटो उपलब्ध	359	YEB0036798	निर्वाचक का नाम : मखाना पति का नाम: गोविंद सिंह तोमर गृह संख्या : 172 उम्र : 46 लिंग : महिला	फोटो उपलब्ध	360	MLX1212828	निर्वाचक का नाम : देवेन्द्र सिंह तोमर पिता का नाम: रामबरन गृह संख्या : 172 उम्र : 44 लिंग : पुरुष	फोटो उपलब्ध

विधान सभा क्षेत्र की संख्या व नाम : 7-दिमनी
अनुभाग की संख्या व नाम : 1-ग्राम-सांगौली

361	MLX1310747	निर्वाचक का नाम : रानी पति का नाम: देवेन्द्र गृह संख्या : 172 उम्र : 41 लिंग : महिला	फोटो उपलब्ध	362	MLX1435171	निर्वाचक का नाम : मुकेशसिंह पिता का नाम: रामबरनसिंह गृह संख्या : 172 उम्र : 39 लिंग : पुरुष	फोटो उपलब्ध	363	MLX1310739	निर्वाचक का नाम : रानी पति का नाम: मुकेश गृह संख्या : 172 उम्र : 37 लिंग : महिला	फोटो उपलब्ध
364	MLX1435205	निर्वाचक का नाम : अवधेश पिता का नाम: रामबरनसिंह गृह संख्या : 172 उम्र : 37 लिंग : पुरुष	फोटो उपलब्ध	365	YEB1334796	निर्वाचक का नाम : अनुपम पति का नाम: लोकेन्द्र तोमर गृह संख्या : 172 उम्र : 33 लिंग : महिला	फोटो उपलब्ध	366	YEB1399609	निर्वाचक का नाम : कृष्णा पति का नाम: अवधेश सिंग तोमर गृह संख्या : 172 उम्र : 33 लिंग : महिला	फोटो उपलब्ध
367	YEB0051235	निर्वाचक का नाम : लोकेन्द्रसिंह तोमर पिता का नाम: रामवरन गृह संख्या : 172 उम्र : 29 लिंग : पुरुष	फोटो उपलब्ध	368	YEB1826155	निर्वाचक का नाम : गिरार्ज सिंह तोमर पिता का नाम: गोविंद सिंह तोमर गृह संख्या : 172 उम्र : 23 लिंग : पुरुष	फोटो उपलब्ध	369	YEB1888973	निर्वाचक का नाम : सूरज सिंह तोमर पिता का नाम: देवेन्द्र सिंह तोमर गृह संख्या : 172 उम्र : 23 लिंग : पुरुष	फोटो उपलब्ध
370	YEB1897727	निर्वाचक का नाम : ध्रुव सिंह तोमर पिता का नाम: मुकेश सिंह तोमर गृह संख्या : 172 उम्र : 22 लिंग : पुरुष	फोटो उपलब्ध	371	YEB0037226	निर्वाचक का नाम : राजेन्द्र पिता का नाम: रामभरोसे गृह संख्या : 173 उम्र : 58 लिंग : पुरुष	फोटो उपलब्ध	372	MLX1446996	निर्वाचक का नाम : भूरे पिता का नाम: रामभरोसे गृह संख्या : 173 उम्र : 53 लिंग : पुरुष	फोटो उपलब्ध
373	MLX1310689	निर्वाचक का नाम : भुवनदेवी पति का नाम: भूरेसिंह गृह संख्या : 173 उम्र : 51 लिंग : महिला	फोटो उपलब्ध	374	YEB0102632	निर्वाचक का नाम : राजकुमारी पति का नाम: रामेन्द्रसिंह गृह संख्या : 173 उम्र : 48 लिंग : महिला	फोटो उपलब्ध	375	YEB0334938	निर्वाचक का नाम : संदीपसिंह पिता का नाम: भूरेसिंह गृह संख्या : 173 उम्र : 37 लिंग : पुरुष	फोटो उपलब्ध
376	YEB0400127	निर्वाचक का नाम : पंकज सिंह पिता का नाम: भूरे सिंह गृह संख्या : 173 उम्र : 35 लिंग : पुरुष	फोटो उपलब्ध	377	YEB1330547	निर्वाचक का नाम : साधना पति का नाम: पंकज सिंह तोमर गृह संख्या : 173 उम्र : 33 लिंग : महिला	फोटो उपलब्ध	378	YEB2055226	निर्वाचक का नाम : आलोकसिंह तोमर पिता का नाम: रामेन्द्रसिंह तोमर गृह संख्या : 173 उम्र : 31 लिंग : पुरुष	फोटो उपलब्ध
379	MLX1010248	निर्वाचक का नाम : मुञ्जी पति का नाम: महेश गृह संख्या : 174 उम्र : 56 लिंग : महिला	फोटो उपलब्ध	380	YEB0171348	निर्वाचक का नाम : प्रविन पति का नाम: राघवेन्द्र गृह संख्या : 174 उम्र : 45 लिंग : महिला	फोटो उपलब्ध	381	MLX1435247	निर्वाचक का नाम : राघवेन्द्र पिता का नाम: महेश गृह संख्या : 174 उम्र : 44 लिंग : पुरुष	फोटो उपलब्ध
382	YEB0301531	निर्वाचक का नाम : सत्यप्रकाश पिता का नाम: महेशसिंह गृह संख्या : 174 उम्र : 34 लिंग : पुरुष	फोटो उपलब्ध	383	YEB1399617	निर्वाचक का नाम : सुनील सिंह तोमर पिता का नाम: महेश सिंग तोमर गृह संख्या : 174 उम्र : 33 लिंग : पुरुष	फोटो उपलब्ध	384	YEB0896365	निर्वाचक का नाम : बंदना पति का नाम: सत्यप्रकाश गृह संख्या : 174 उम्र : 33 लिंग : महिला	फोटो उपलब्ध
385	YEB0896357	निर्वाचक का नाम : प्रतीक्षा पति का नाम: सुनील सिंह गृह संख्या : 174 उम्र : 32 लिंग : महिला	फोटो उपलब्ध	386	YEB1353242	निर्वाचक का नाम : दीपक सिंह पिता का नाम: महेश सिंह तोमर गृह संख्या : 174 उम्र : 26 लिंग : पुरुष	फोटो उपलब्ध	387	YEB0037093	निर्वाचक का नाम : राममूर्ति देवी पति का नाम: राजबहादुर गृह संख्या : 175 उम्र : 62 लिंग : महिला	फोटो उपलब्ध
388	MLX0929109	निर्वाचक का नाम : उम्वेदसिंह पिता का नाम: छोटेसिंह गृह संख्या : 175 उम्र : 61 लिंग : पुरुष	फोटो उपलब्ध	389	MLX1310838	निर्वाचक का नाम : गिरिजा तोमर पति का नाम: उम्वेद सिंह तोमर गृह संख्या : 175 उम्र : 58 लिंग : महिला	फोटो उपलब्ध	390	YEB0037119	निर्वाचक का नाम : इंदलसिंह पिता का नाम: राजबहादुर गृह संख्या : 175 उम्र : 37 लिंग : पुरुष	फोटो उपलब्ध

विधान सभा क्षेत्र की संख्या व नाम : 7-दिमनी
अनुभाग की संख्या व नाम : 1-ग्राम-सांगौली

391	YEB0037101	निर्वाचक का नाम : राजकुमारसिंह पिता का नाम: उमोदसिंह गृह संख्या : 175 उम्र : 37 लिंग : पुरुष	फोटो उपलब्ध	392	YEB0697672	निर्वाचक का नाम : रामकुमार सिंह पिता का नाम: उमोद सिंह गृह संख्या : 175 उम्र : 35 लिंग : पुरुष	फोटो उपलब्ध	393	YEB0697680	निर्वाचक का नाम : राधा तोमर पिता का नाम: राजकुमार सिंह गृह संख्या : 175 उम्र : 35 लिंग : महिला	फोटो उपलब्ध
394	YEB1484229	निर्वाचक का नाम : भावना पति का नाम: रामकुमार तोमर गृह संख्या : 175 उम्र : 30 लिंग : महिला	फोटो उपलब्ध	395	YEB1877604	निर्वाचक का नाम : संतोष सिंह तोमर पिता का नाम: उमोद सिंह तोमर गृह संख्या : 175 उम्र : 28 लिंग : पुरुष	फोटो उपलब्ध	396	YEB1481365	निर्वाचक का नाम : मोनिका पति का नाम: संत कुमार सिंह तोमर गृह संख्या : 175 उम्र : 28 लिंग : महिला	फोटो उपलब्ध
397	MLX1212836	निर्वाचक का नाम : रमेश सिंह पिता का नाम: गिरन्दसिंह गृह संख्या : 176 उम्र : 69 लिंग : पुरुष	फोटो उपलब्ध	398	MLX1010834	निर्वाचक का नाम : पुष्पा पति का नाम: रमेश गृह संख्या : 176 उम्र : 61 लिंग : महिला	फोटो उपलब्ध	399	MLX1435262	निर्वाचक का नाम : राजाराम सिंह तोमर पिता का नाम: रमेश सिंह तोमर गृह संख्या : 176 उम्र : 39 लिंग : पुरुष	फोटो उपलब्ध
400	YEB0051250	निर्वाचक का नाम : नीलम पति का नाम: राजाराम गृह संख्या : 176 उम्र : 38 लिंग : महिला	फोटो उपलब्ध	401	YEB0036822	निर्वाचक का नाम : मदनमोहन पिता का नाम: सुरेश गृह संख्या : 176 उम्र : 37 लिंग : पुरुष	फोटो उपलब्ध	402	MLX1435288	निर्वाचक का नाम : राममोहनसिंह पिता का नाम: रमेश गृह संख्या : 176 उम्र : 37 लिंग : पुरुष	फोटो उपलब्ध
403	YEB1877596	निर्वाचक का नाम : ओंकारा पति का नाम: राममोहन सिंह तोमर गृह संख्या : 176 उम्र : 26 लिंग : महिला	फोटो उपलब्ध	404	MLX1310705	निर्वाचक का नाम : मीरा पति का नाम: सुरेश गृह संख्या : 177 उम्र : 56 लिंग : महिला	फोटो उपलब्ध	405	MLX1382100	निर्वाचक का नाम : गुड्डी पति का नाम: कृष्णसिंह गृह संख्या : 177 उम्र : 49 लिंग : महिला	फोटो उपलब्ध
406	YEB0697557	निर्वाचक का नाम : कोमलसिंह पिता का नाम: किशनसिंह गृह संख्या : 177 उम्र : 33 लिंग : पुरुष	फोटो उपलब्ध	407	YEB1334812	निर्वाचक का नाम : अभिलाशा पति का नाम: कोमल सिंह तोमर गृह संख्या : 177 उम्र : 29 लिंग : महिला	फोटो उपलब्ध	408	MLX0926790	निर्वाचक का नाम : मुरारी पिता का नाम: जयसिंह गृह संख्या : 178 उम्र : 52 लिंग : पुरुष	फोटो उपलब्ध
409	MLX1310762	निर्वाचक का नाम : उर्मिला पति का नाम: मुरारी गृह संख्या : 178 उम्र : 50 लिंग : महिला	फोटो उपलब्ध	410	YEB1004340	निर्वाचक का नाम : धर्मेन्द्र सिंह तोमर पिता का नाम: मुरारी सिंह तोमर गृह संख्या : 178 उम्र : 28 लिंग : पुरुष	फोटो उपलब्ध	411	YEB1004332	निर्वाचक का नाम : बलराम सिंह तोमर पिता का नाम: मुरारी सिंह तोमर गृह संख्या : 178 उम्र : 27 लिंग : पुरुष	फोटो उपलब्ध
412	YEB2034601	निर्वाचक का नाम : शिवानी पति का नाम: बलरामसिंह तोमर गृह संख्या : 178 उम्र : 25 लिंग : महिला	फोटो उपलब्ध	413	YEB0285478	निर्वाचक का नाम : विमला पति का नाम: पानसिंह गृह संख्या : 179 उम्र : 72 लिंग : महिला	फोटो उपलब्ध	414	MLX1461789	निर्वाचक का नाम : हरेन्द्रसिंह पिता का नाम: रामवीर गृह संख्या : 179 उम्र : 37 लिंग : पुरुष	फोटो उपलब्ध
415	YEB1764356	निर्वाचक का नाम : राधा तोमर पति का नाम: हरेंद्र सिंह तोमर गृह संख्या : 179 उम्र : 37 लिंग : महिला	फोटो उपलब्ध	416	MLX1461797	निर्वाचक का नाम : चन्दादेवी पति का नाम: रामवीर गृह संख्या : 180 उम्र : 56 लिंग : महिला	फोटो उपलब्ध	417	YEB1764364	निर्वाचक का नाम : विजय सिंह तोमर पिता का नाम: रामवीर सिंह तोमर गृह संख्या : 180 उम्र : 25 लिंग : पुरुष	फोटो उपलब्ध
418	YEB0301556	निर्वाचक का नाम : मदन मोहन पिता का नाम: विनोदसिंह गृह संख्या : 181 उम्र : 36 लिंग : पुरुष	फोटो उपलब्ध	419	YEB0301549	निर्वाचक का नाम : निशा पति का नाम: मदनमोहन गृह संख्या : 181 उम्र : 35 लिंग : महिला	फोटो उपलब्ध	420	YEB0256073	निर्वाचक का नाम : श्रीदेवी पति का नाम: कमलसिंह गृह संख्या : 182 उम्र : 64 लिंग : महिला	फोटो उपलब्ध

विधान सभा क्षेत्र की संख्या व नाम : 7-दिमनी
अनुभाग की संख्या व नाम : 1-ग्राम-सांगौली

421	YEB0223628	निर्वाचक का नाम : राधा देवी पति का नाम: सन्तोष सिंह गृह संख्या : 182 उम्र : 42 लिंग : महिला	फोटो उपलब्ध	422	MLX1310176	निर्वाचक का नाम : संतोष पिता का नाम: पूरनसिंह गृह संख्या : 182 उम्र : 39 लिंग : पुरुष	फोटो उपलब्ध	423	MLX1010610	निर्वाचक का नाम : उदयवीर पिता का नाम: पूरनसिंह गृह संख्या : 182 उम्र : 37 लिंग : पुरुष	फोटो उपलब्ध
424	YEB1197078	निर्वाचक का नाम : बाबूसिंह पिता का नाम: माधोसिंह गृह संख्या : 183 उम्र : 76 लिंग : पुरुष	फोटो उपलब्ध	425	YEB1197086	निर्वाचक का नाम : सुशीला पति का नाम: बाबूसिंह गृह संख्या : 183 उम्र : 74 लिंग : महिला	फोटो उपलब्ध	426	YEB1110550	निर्वाचक का नाम : श्यामसुन्दर पिता का नाम: बाबूसिंह गृह संख्या : 183 उम्र : 48 लिंग : पुरुष	फोटो उपलब्ध
427	YEB1110535	निर्वाचक का नाम : मंजू पति का नाम: श्यामसुन्दर गृह संख्या : 183 उम्र : 46 लिंग : महिला	फोटो उपलब्ध	428	YEB0256065	निर्वाचक का नाम : राघवेन्द्रसिंह पिता का नाम: बाबूसिंह गृह संख्या : 183 उम्र : 37 लिंग : पुरुष	फोटो उपलब्ध	429	YEB0590265	निर्वाचक का नाम : रानी पति का नाम: राघवेन्द्र गृह संख्या : 183 उम्र : 34 लिंग : महिला	फोटो उपलब्ध
430	YEB2052645	निर्वाचक का नाम : ज्योति तोमर पिता का नाम: श्यामसुन्दरसिंह तोमर गृह संख्या : 183 उम्र : 26 लिंग : महिला	फोटो उपलब्ध	431	YEB1876176	निर्वाचक का नाम : मेहताब सिंह तोमर पिता का नाम: श्याम सुंदर सिंह तोमर गृह संख्या : 183 उम्र : 24 लिंग : पुरुष	फोटो उपलब्ध	432	YEB1992437	निर्वाचक का नाम : करण सिंह तोमर पिता का नाम: श्याम सुंदर सिंह तोमर गृह संख्या : 183 उम्र : 22 लिंग : पुरुष	फोटो उपलब्ध
433	MLX1414887	निर्वाचक का नाम : पूरनसिंह पिता का नाम: दीमानसिंह गृह संख्या : 184 उम्र : 74 लिंग : पुरुष	फोटो उपलब्ध	434	MLX1010453	निर्वाचक का नाम : रामश्री पति का नाम: पूरनसिंह गृह संख्या : 184 उम्र : 71 लिंग : महिला	फोटो उपलब्ध	435	MLX1010602	निर्वाचक का नाम : लालसिंहपरिहार पिता का नाम: पूरनसिंहपरिहार गृह संख्या : 184 उम्र : 51 लिंग : पुरुष	फोटो उपलब्ध
436	MLX1310150	निर्वाचक का नाम : रानी पति का नाम: लालसिंह गृह संख्या : 184 उम्र : 48 लिंग : महिला	फोटो उपलब्ध	437	YEB0037283	निर्वाचक का नाम : श्यामवीर पिता का नाम: पूरन गृह संख्या : 184 उम्र : 46 लिंग : पुरुष	फोटो उपलब्ध	438	MLX1310168	निर्वाचक का नाम : रेखा पति का नाम: श्यामवीर गृह संख्या : 184 उम्र : 45 लिंग : महिला	फोटो उपलब्ध
439	MLX1010958	निर्वाचक का नाम : राधेश्याम पिता का नाम: पूरन गृह संख्या : 184 उम्र : 44 लिंग : पुरुष	फोटो उपलब्ध	440	MLX1382019	निर्वाचक का नाम : शारदा पति का नाम: राधेश्याम गृह संख्या : 184 उम्र : 41 लिंग : महिला	फोटो उपलब्ध	441	YEB1338938	निर्वाचक का नाम : दीपक परिहार पिता का नाम: लालसिंह परिहार गृह संख्या : 184 उम्र : 26 लिंग : पुरुष	फोटो उपलब्ध
442	YEB1399633	निर्वाचक का नाम : विष्णु सिंह परिहार पिता का नाम: राधेश्याम सिंग परिहार गृह संख्या : 184 उम्र : 25 लिंग : पुरुष	फोटो उपलब्ध	443	YEB1798636	निर्वाचक का नाम : मोहित सिंह पिता का नाम: राधेश्याम सिंह गृह संख्या : 184 उम्र : 24 लिंग : पुरुष	फोटो उपलब्ध	444	YEB1900240	निर्वाचक का नाम : आकाश सिंह पिता का नाम: लाल सिंह गृह संख्या : 184 उम्र : 22 लिंग : पुरुष	फोटो उपलब्ध
445	YEB2026391	निर्वाचक का नाम : बेदप्रकाश सिंह परिहार पिता का नाम: श्यामवीर सिंह परिहार गृह संख्या : 184 उम्र : 21 लिंग : पुरुष	फोटो उपलब्ध	446	MLX1212133	निर्वाचक का नाम : जयसिंह पिता का नाम: दीमानसिंह गृह संख्या : 185 उम्र : 71 लिंग : पुरुष	फोटो उपलब्ध	447	MLX1382027	निर्वाचक का नाम : केलाश्री पति का नाम: जयसिंह गृह संख्या : 185 उम्र : 69 लिंग : महिला	फोटो उपलब्ध
448	YEB1110576	निर्वाचक का नाम : नरेश पिता का नाम: जयसिंह गृह संख्या : 185 उम्र : 44 लिंग : पुरुष	फोटो उपलब्ध	449	MLX1212935	निर्वाचक का नाम : चुरामणि पिता का नाम: जयसिंह गृह संख्या : 185 उम्र : 37 लिंग : पुरुष	फोटो उपलब्ध	450	YEB0171355	निर्वाचक का नाम : गिर्राज पिता का नाम: जयसिंह गृह संख्या : 185 उम्र : 37 लिंग : पुरुष	फोटो उपलब्ध

विधान सभा क्षेत्र की संख्या व नाम : 7-दिमनी
अनुभाग की संख्या व नाम : 1-ग्राम-सांगौली

451	YEB0590273	निर्वाचक का नाम : दीपिका पति का नाम: गिराज सिंह गृह संख्या : 185 उम्र : 37 लिंग : महिला	फोटो उपलब्ध	452	MLX1382035	निर्वाचक का नाम : विमलेश पति का नाम: नरेश गृह संख्या : 185 उम्र : 37 लिंग : महिला	फोटो उपलब्ध	453	YEB0400044	निर्वाचक का नाम : सीताराम सिंह पिता का नाम: जयसिंह गृह संख्या : 185 उम्र : 35 लिंग : पुरुष	फोटो उपलब्ध
454	YEB1004308	निर्वाचक का नाम : मनीषा पति का नाम: चूरामणि सिंह तोमर गृह संख्या : 185 उम्र : 35 लिंग : महिला	फोटो उपलब्ध	455	YEB0399931	निर्वाचक का नाम : नारायण सिंहपरिहार पिता का नाम: जैसिंह गृह संख्या : 185 उम्र : 33 लिंग : पुरुष	फोटो उपलब्ध	456	YEB1004357	निर्वाचक का नाम : पूनम पति का नाम: सीता राम सिंह गृह संख्या : 185 उम्र : 31 लिंग : महिला	फोटो उपलब्ध
457	YEB1877588	निर्वाचक का नाम : प्रियंका तोमर पति का नाम: नारायण सिंह परिहार गृह संख्या : 185 उम्र : 27 लिंग : महिला	फोटो उपलब्ध	458	YEB1944255	निर्वाचक का नाम : बलिराम सिंहपरिहार पिता का नाम: नरेश गृह संख्या : 185 उम्र : 22 लिंग : पुरुष	फोटो उपलब्ध	459	MLX1446947	निर्वाचक का नाम : मुन्ना पिता का नाम: दीनबन्धु गृह संख्या : 186 उम्र : 69 लिंग : पुरुष	फोटो उपलब्ध
460	MLX1462043	निर्वाचक का नाम : राजेश पिता का नाम: मुन्ना गृह संख्या : 186 उम्र : 48 लिंग : पुरुष	फोटो उपलब्ध	461	MLX1462027	निर्वाचक का नाम : नरेन्द्र पिता का नाम: मुन्नासिंह गृह संख्या : 186 उम्र : 37 लिंग : पुरुष	फोटो उपलब्ध	462	YEB1834605	निर्वाचक का नाम : शेखा पति का नाम: राजेश सिंह तोमर गृह संख्या : 186 उम्र : 37 लिंग : महिला	फोटो उपलब्ध
463	YEB0985408	निर्वाचक का नाम : कल्पना तोमर पति का नाम: नरेन्द्र सिंह तोमर गृह संख्या : 186 उम्र : 34 लिंग : महिला	फोटो उपलब्ध	464	YEB1834613	निर्वाचक का नाम : सूरज सिंह तोमर पिता का नाम: राजेश सिंह तोमर गृह संख्या : 186 उम्र : 24 लिंग : पुरुष	फोटो उपलब्ध	465	MLX0927186	निर्वाचक का नाम : कमला तोमर पति का नाम: गणेशसिंह तोमर गृह संख्या : 187 उम्र : 70 लिंग : महिला	फोटो उपलब्ध
466	YEB0285494	निर्वाचक का नाम : गनेश पिता का नाम: छोटेसिंह गृह संख्या : 187 उम्र : 62 लिंग : पुरुष	फोटो उपलब्ध	467	MLX1212141	निर्वाचक का नाम : रामअवतार पिता का नाम: फेरन गृह संख्या : 187 उम्र : 61 लिंग : पुरुष	फोटो उपलब्ध	468	YEB1110485	निर्वाचक का नाम : उमिली पति का नाम: मानपाल गृह संख्या : 187 उम्र : 61 लिंग : महिला	फोटो उपलब्ध
469	MLX0927178	निर्वाचक का नाम : राजदेवी पति का नाम: रामअवतार गृह संख्या : 187 उम्र : 59 लिंग : महिला	फोटो उपलब्ध	470	MLX1212224	निर्वाचक का नाम : भगवान सिंह तोमर पिता का नाम: फेरन सिंह तोमर गृह संख्या : 187 उम्र : 54 लिंग : पुरुष	फोटो उपलब्ध	471	YEB0737437	निर्वाचक का नाम : सुनीता पति का नाम: भगवानसिंह गृह संख्या : 187 उम्र : 52 लिंग : महिला	फोटो उपलब्ध
472	MLX1212471	निर्वाचक का नाम : उदयसिंह पिता का नाम: हरिसान गृह संख्या : 187 उम्र : 46 लिंग : पुरुष	फोटो उपलब्ध	473	YEB0037192	निर्वाचक का नाम : कल्याण पिता का नाम: रणवीर गृह संख्या : 187 उम्र : 44 लिंग : पुरुष	फोटो उपलब्ध	474	YEB0697649	निर्वाचक का नाम : सुनीता परमार पति का नाम: उदय सिंह गृह संख्या : 187 उम्र : 39 लिंग : महिला	फोटो उपलब्ध
475	MLX1212190	निर्वाचक का नाम : उदयप्रताप पिता का नाम: रामऔतार गृह संख्या : 187 उम्र : 37 लिंग : पुरुष	फोटो उपलब्ध	476	YEB0171371	निर्वाचक का नाम : सत्यवीर पिता का नाम: मानपाल गृह संख्या : 187 उम्र : 37 लिंग : पुरुष	फोटो उपलब्ध	477	YEB0256081	निर्वाचक का नाम : संध्या पति का नाम: रामलखन गृह संख्या : 187 उम्र : 37 लिंग : महिला	फोटो उपलब्ध
478	YEB0301564	निर्वाचक का नाम : रामकृष्ण पिता का नाम: गणेशसिंह गृह संख्या : 187 उम्र : 35 लिंग : पुरुष	फोटो उपलब्ध	479	YEB1239540	निर्वाचक का नाम : राखी तोमर पति का नाम: सत्यवीर सिंह तोमर गृह संख्या : 187 उम्र : 34 लिंग : महिला	फोटो उपलब्ध	480	YEB1353192	निर्वाचक का नाम : सुमन तोमर पति का नाम: राम कृष्ण सिंह तोमर गृह संख्या : 187 उम्र : 34 लिंग : महिला	फोटो उपलब्ध

विधान सभा क्षेत्र की संख्या व नाम : 7-दिमनी
अनुभाग की संख्या व नाम : 1-ग्राम-सांगौली

481	YEB0697482	निर्वाचक का नाम : श्रीकृष्ण सिंह तोमर पिता का नाम: भगवान सिंह तोमर गृह संख्या : 187 उम्र : 34 लिंग : पुरुष	फोटो उपलब्ध	482	YEB0399949	निर्वाचक का नाम : पुरेन्द्र सिंह तोमर पिता का नाम: भगवान सिंह गृह संख्या : 187 उम्र : 33 लिंग : पुरुष	फोटो उपलब्ध	483	YEB1349182	निर्वाचक का नाम : राम खिलाड़ी सिंह पिता का नाम: गणेश सिंह तोमर गृह संख्या : 187 उम्र : 32 लिंग : पुरुष	फोटो उपलब्ध
484	YEB0985366	निर्वाचक का नाम : राधा तोमर पति का नाम: शैलेन्द्र सिंह तोमर गृह संख्या : 187 उम्र : 31 लिंग : महिला	फोटो उपलब्ध	485	YEB1239532	निर्वाचक का नाम : राखी तोमर पति का नाम: श्रीकृष्ण सिंह तोमर गृह संख्या : 187 उम्र : 27 लिंग : महिला	फोटो उपलब्ध	486	YEB1764372	निर्वाचक का नाम : क्षमा पति का नाम: पुरेन्द्र सिंह तोमर गृह संख्या : 187 उम्र : 25 लिंग : महिला	फोटो उपलब्ध
487	YEB1966886	निर्वाचक का नाम : स्नेहा पति का नाम: राम खिलाड़ी सिंह तोमर गृह संख्या : 187 उम्र : 25 लिंग : महिला	फोटो उपलब्ध	488	MLX1446970	निर्वाचक का नाम : प्रेमवती पति का नाम: अजबसिंह गृह संख्या : 188 उम्र : 78 लिंग : महिला	फोटो उपलब्ध	489	MLX0929166	निर्वाचक का नाम : उमाशंकर पिता का नाम: अजबसिंह गृह संख्या : 188 उम्र : 54 लिंग : पुरुष	फोटो उपलब्ध
490	YEB1110568	निर्वाचक का नाम : सुमन पति का नाम: उमाशंकर गृह संख्या : 188 उम्र : 50 लिंग : महिला	फोटो उपलब्ध	491	YEB0844522	निर्वाचक का नाम : रामू सिंह पिता का नाम: उमाशंकर सिंह गृह संख्या : १८८ उम्र : 32 लिंग : पुरुष	फोटो उपलब्ध	492	YEB1239391	निर्वाचक का नाम : खुशबू तोमर पति का नाम: रामू सिंह गृह संख्या : 188 उम्र : 32 लिंग : महिला	फोटो उपलब्ध
493	YEB1334101	निर्वाचक का नाम : रिंकी पति का नाम: विष्णु तोमर गृह संख्या : 188 उम्र : 30 लिंग : महिला	फोटो उपलब्ध	494	YEB1266717	निर्वाचक का नाम : विष्णु सिंह पिता का नाम: उमा शंकर गृह संख्या : 188 उम्र : 27 लिंग : पुरुष	फोटो उपलब्ध	495	YEB1834670	निर्वाचक का नाम : दाताराम सिंह तोमर पिता का नाम: उमा शंकर सिंह तोमर गृह संख्या : 188 उम्र : 24 लिंग : पुरुष	फोटो उपलब्ध
496	YEB1948272	निर्वाचक का नाम : राधारमण सिंह तोमर पिता का नाम: उमाशंकर सिंह तोमर गृह संख्या : 188 उम्र : 23 लिंग : पुरुष	फोटो उपलब्ध	497	YEB2232767	निर्वाचक का नाम : गुड़िया पति का नाम: राधा रमण सिंह तोमर गृह संख्या : 188 उम्र : 23 लिंग : महिला	फोटो उपलब्ध	498	YEB1948306	निर्वाचक का नाम : साक्षी पति का नाम: दाताराम सिंह तोमर गृह संख्या : 188 उम्र : 22 लिंग : महिला	फोटो उपलब्ध
499	MLX1446988	निर्वाचक का नाम : सोमवती पति का नाम: विश्वनाथ गृह संख्या : 189 उम्र : 72 लिंग : महिला	फोटो उपलब्ध	500	MLX1382175	निर्वाचक का नाम : राजकुमार पिता का नाम: विश्वनाथ गृह संख्या : 189 उम्र : 51 लिंग : पुरुष	फोटो उपलब्ध	501	MLX0273979	निर्वाचक का नाम : नरेश पिता का नाम: विश्वनाथ गृह संख्या : 189 उम्र : 47 लिंग : पुरुष	फोटो उपलब्ध
502	YEB0697664	निर्वाचक का नाम : ममता तोमर पति का नाम: नरेश सिंह गृह संख्या : 189 उम्र : 45 लिंग : महिला	फोटो उपलब्ध	503	MLX1381995	निर्वाचक का नाम : सुरेश पिता का नाम: विश्वनाथ गृह संख्या : 189 उम्र : 44 लिंग : पुरुष	फोटो उपलब्ध	504	YEB0697656	निर्वाचक का नाम : सोनी पति का नाम: छोटे सिंह गृह संख्या : 189 उम्र : 43 लिंग : महिला	फोटो उपलब्ध
505	YEB2041721	निर्वाचक का नाम : अमन सिंह तोमर पिता का नाम: राजकुमार सिंह तोमर गृह संख्या : 189 उम्र : 22 लिंग : पुरुष	फोटो उपलब्ध	506	MLX1212885	निर्वाचक का नाम : राजवीर पिता का नाम: दीनबन्धु गृह संख्या : 190 उम्र : 58 लिंग : पुरुष	फोटो उपलब्ध	507	MLX1212919	निर्वाचक का नाम : राजवती पति का नाम: राजवीर गृह संख्या : 190 उम्र : 56 लिंग : महिला	फोटो उपलब्ध
508	YEB0334946	निर्वाचक का नाम : यदुनाथ पिता का नाम: दीनबन्धु गृह संख्या : 191 उम्र : 66 लिंग : पुरुष	फोटो उपलब्ध	509	MLX1446939	निर्वाचक का नाम : कुन्ती पति का नाम: यदुनाथ गृह संख्या : 191 उम्र : 64 लिंग : महिला	फोटो उपलब्ध	510	MLX1382167	निर्वाचक का नाम : किशोर पिता का नाम: दीनबन्धु गृह संख्या : 191 उम्र : 61 लिंग : पुरुष	फोटो उपलब्ध

विधान सभा क्षेत्र की संख्या व नाम : 7-दिमनी
अनुभाग की संख्या व नाम : 1-ग्राम-सांगौली

511	YEB1197110	निर्वाचक का नाम : संदीप पिता का नाम: किशोर गृह संख्या : 191 उम्र : 44 लिंग : पुरुष	फोटो उपलब्ध	512	YEB0590422	निर्वाचक का नाम : रीना पति का नाम: संदीप सिंह गृह संख्या : 191 उम्र : 42 लिंग : महिला	फोटो उपलब्ध	513	YEB0171389	निर्वाचक का नाम : कृष्णमुरारी पिता का नाम: यदुनाथसिंह गृह संख्या : 191 उम्र : 35 लिंग : पुरुष	फोटो उपलब्ध
514	YEB0399956	निर्वाचक का नाम : ब्रजेश सिंह पिता का नाम: यदुनाथ सिंह गृह संख्या : 191 उम्र : 34 लिंग : पुरुष	फोटो उपलब्ध	515	YEB0985374	निर्वाचक का नाम : वर्षा तोमर पति का नाम: कृष्ण मुरारी सिंह तोमर गृह संख्या : 191 उम्र : 29 लिंग : महिला	फोटो उपलब्ध	516	YEB1764380	निर्वाचक का नाम : काजल पति का नाम: ब्रजेश सिंह तोमर गृह संख्या : 191 उम्र : 29 लिंग : महिला	फोटो उपलब्ध
517	YEB1876267	निर्वाचक का नाम : सोरब सिंह तोमर पिता का नाम: किशोर सिंह तोमर गृह संख्या : 191 उम्र : 24 लिंग : पुरुष	फोटो उपलब्ध	518	YEB2074029	निर्वाचक का नाम : रीमा पति का नाम: सोरब सिंह तोमर गृह संख्या : 191 उम्र : 24 लिंग : महिला	फोटो उपलब्ध	519	MLX1509579	निर्वाचक का नाम : हरीशंकर पिता का नाम: दीमान गृह संख्या : 193 उम्र : 66 लिंग : पुरुष	फोटो उपलब्ध
520	YEB1197136	निर्वाचक का नाम : सुमन पति का नाम: हरीशंकर गृह संख्या : 193 उम्र : 64 लिंग : महिला	फोटो उपलब्ध	521	YEB0301572	निर्वाचक का नाम : दुर्गा पिता का नाम: हरीशंकर गृह संख्या : 193 उम्र : 38 लिंग : पुरुष	फोटो उपलब्ध	522	YEB0985432	निर्वाचक का नाम : उमेश शर्मा पिता का नाम: हरिशंकर शर्मा गृह संख्या : 193 उम्र : 25 लिंग : पुरुष	फोटो उपलब्ध
523	YEB1399666	निर्वाचक का नाम : चांदनी पिता का नाम: हरिशंकर शर्मा गृह संख्या : 193 उम्र : 25 लिंग : महिला	फोटो उपलब्ध	524	MLX1310861	निर्वाचक का नाम : भागवती पति का नाम: रामस्वरुप गृह संख्या : 194 उम्र : 86 लिंग : महिला	फोटो उपलब्ध	525	MLX0928580	निर्वाचक का नाम : महेश दत्त श्रीवास्तव पिता का नाम: जमुनाप्रसाद गृह संख्या : 194 उम्र : 76 लिंग : पुरुष	फोटो उपलब्ध
526	MLX1461763	निर्वाचक का नाम : पुष्पादेवी पति का नाम: महेशदत्त गृह संख्या : 194 उम्र : 69 लिंग : महिला	फोटो उपलब्ध	527	MLX0927939	निर्वाचक का नाम : रवींद्र कुमार श्रीवास्तव पिता का नाम: जमुनाप्रसाद श्रीवास्तव गृह संख्या : 194 उम्र : 63 लिंग : पुरुष	फोटो उपलब्ध	528	YEB1197151	निर्वाचक का नाम : गीता श्रीवास्तव पति का नाम: रवीन्द्रकुमार श्रीवास्तव गृह संख्या : 194 उम्र : 61 लिंग : महिला	फोटो उपलब्ध
529	YEB0036830	निर्वाचक का नाम : श्रीकान्ता पिता का नाम: वीरेन्द्रकुमार गृह संख्या : 194 उम्र : 56 लिंग : महिला	फोटो उपलब्ध	530	MLX0274043	निर्वाचक का नाम : रामकिशोर पिता का नाम: जमुनाप्रसाद गृह संख्या : 194 उम्र : 55 लिंग : पुरुष	फोटो उपलब्ध	531	MLX1461771	निर्वाचक का नाम : राजकिशोर पिता का नाम: महेशदत्त गृह संख्या : 194 उम्र : 48 लिंग : पुरुष	फोटो उपलब्ध
532	YEB0737445	निर्वाचक का नाम : अनिलकुमार पिता का नाम: वीरेन्द्रकुमार गृह संख्या : 194 उम्र : 48 लिंग : पुरुष	फोटो उपलब्ध	533	MLX1212182	निर्वाचक का नाम : राजू पिता का नाम: रामस्वरुप गृह संख्या : 194 उम्र : 46 लिंग : पुरुष	फोटो उपलब्ध	534	MLX1513340	निर्वाचक का नाम : मनोरमा पति का नाम: अनिलकुमार गृह संख्या : 194 उम्र : 46 लिंग : महिला	फोटो उपलब्ध
535	MLX1461755	निर्वाचक का नाम : रुपकिशोर पिता का नाम: महेशदत्त गृह संख्या : 194 उम्र : 44 लिंग : पुरुष	फोटो उपलब्ध	536	MLX1461854	निर्वाचक का नाम : अर्चना पति का नाम: राजकिशोर गृह संख्या : 194 उम्र : 39 लिंग : महिला	फोटो उपलब्ध	537	YEB0400036	निर्वाचक का नाम : बिबेककुमार श्रीवास्तव पिता का नाम: रामकीशोर गृह संख्या : 194 उम्र : 35 लिंग : पुरुष	फोटो उपलब्ध
538	YEB1764398	निर्वाचक का नाम : अभिलाषा श्रीवास्तव पति का नाम: विवेक कुमार श्रीवास्तव गृह संख्या : 194 उम्र : 32 लिंग : महिला	फोटो उपलब्ध	539	YEB1301555	निर्वाचक का नाम : आकाश श्रीवास्तव पिता का नाम: रामकिसोर श्रीवास्तव गृह संख्या : 194 उम्र : 29 लिंग : पुरुष	फोटो उपलब्ध	540	YEB1507078	निर्वाचक का नाम : सौरव पिता का नाम: अनिलकुमार गृह संख्या : 194 उम्र : 25 लिंग : पुरुष	फोटो उपलब्ध

विधान सभा क्षेत्र की संख्या व नाम : 7-दिमनी
अनुभाग की संख्या व नाम : 1-ग्राम-सांगौली

541	YEB1419241	निर्वाचक का नाम : अंकिता श्रीवास्तव पिता का नाम: रवींद्र कुमार श्रीवास्तव गृह संख्या : 194 उम्र : 25 लिंग : महिला	फोटो उपलब्ध	542	MLX1212851	निर्वाचक का नाम : रामशंकर पिता का नाम: हरनारायन गृह संख्या : 195 उम्र : 71 लिंग : पुरुष	फोटो उपलब्ध	543	MLX1382282	निर्वाचक का नाम : रेखा पिता का नाम: सिंगराम गृह संख्या : 195 उम्र : 54 लिंग : महिला	फोटो उपलब्ध
544	MLX1212869	निर्वाचक का नाम : रामवीर पिता का नाम: चन्दनसिंह गृह संख्या : 195 उम्र : 46 लिंग : पुरुष	फोटो उपलब्ध	545	MLX1382274	निर्वाचक का नाम : रामसखी पिता का नाम: रामवीर गृह संख्या : 195 उम्र : 37 लिंग : महिला	फोटो उपलब्ध	546	YEB0399964	निर्वाचक का नाम : राहुल सिंह पिता का नाम: सिंहराम गृह संख्या : 195 उम्र : 34 लिंग : पुरुष	फोटो उपलब्ध
547	YEB1798651	निर्वाचक का नाम : निशा पिता का नाम: राहुल सिंह तोमर गृह संख्या : 195 उम्र : 30 लिंग : महिला	फोटो उपलब्ध	548	YEB1900109	निर्वाचक का नाम : अंकित सिंह तोमर पिता का नाम: सिंहरामसिंह तोमर गृह संख्या : 195 उम्र : 22 लिंग : पुरुष	फोटो उपलब्ध	549	YEB2177087	निर्वाचक का नाम : शिवानी तोमर पिता का नाम: रामवीरसिंह तोमर गृह संख्या : 195 उम्र : 21 लिंग : महिला	फोटो उपलब्ध
550	MLX1382266	निर्वाचक का नाम : गोविन्द पिता का नाम: देवसिंह गृह संख्या : 196 उम्र : 61 लिंग : पुरुष	फोटो उपलब्ध	551	MLX1212174	निर्वाचक का नाम : कल्याण पिता का नाम: देवसिंह गृह संख्या : 196 उम्र : 58 लिंग : पुरुष	फोटो उपलब्ध	552	YEB1110527	निर्वाचक का नाम : विटोली पिता का नाम: गोविन्द गृह संख्या : 196 उम्र : 58 लिंग : महिला	फोटो उपलब्ध
553	MLX1381987	निर्वाचक का नाम : गुड्डी पिता का नाम: कल्याण गृह संख्या : 196 उम्र : 56 लिंग : महिला	फोटो उपलब्ध	554	YEB0256099	निर्वाचक का नाम : विमला पिता का नाम: ओमप्रकाश गृह संख्या : 196 उम्र : 51 लिंग : महिला	फोटो उपलब्ध	555	MLX1010420	निर्वाचक का नाम : भमर सिंह पिता का नाम: गोविंद गृह संख्या : 196 उम्र : 37 लिंग : पुरुष	फोटो उपलब्ध
556	YEB0697573	निर्वाचक का नाम : निधी पिता का नाम: अमरसिंह गृह संख्या : 196 उम्र : 35 लिंग : महिला	फोटो उपलब्ध	557	YEB0827337	निर्वाचक का नाम : उमा पिता का नाम: राजेश सिंह गृह संख्या : 196 उम्र : 34 लिंग : महिला	फोटो उपलब्ध	558	YEB2119832	निर्वाचक का नाम : प्रीती तोमर पिता का नाम: सूरजसिंह तोमर गृह संख्या : 196 उम्र : 29 लिंग : महिला	फोटो उपलब्ध
559	YEB1798685	निर्वाचक का नाम : सुरज सिंह तोमर पिता का नाम: कल्याण सिंह गृह संख्या : 196 उम्र : 24 लिंग : पुरुष	फोटो उपलब्ध	560	YEB1197169	निर्वाचक का नाम : रामजानकी पिता का नाम: धंधुसिंह गृह संख्या : 197 उम्र : 72 लिंग : महिला	फोटो उपलब्ध	561	MLX1251602	निर्वाचक का नाम : गजेन्द्र पिता का नाम: धंधुसिंह गृह संख्या : 197 उम्र : 46 लिंग : पुरुष	फोटो उपलब्ध
562	YEB0037085	निर्वाचक का नाम : हंसादेवी पिता का नाम: गजेन्द्र गृह संख्या : 197 उम्र : 45 लिंग : महिला	फोटो उपलब्ध	563	MLX0927202	निर्वाचक का नाम : लक्ष्मीदेवी पिता का नाम: राजेश गृह संख्या : 197 उम्र : 39 लिंग : महिला	फोटो उपलब्ध	564	YEB1979483	निर्वाचक का नाम : संध्या पिता का नाम: राजेश सिंह तोमर गृह संख्या : 197 उम्र : 22 लिंग : महिला	फोटो उपलब्ध
565	YEB2004844	निर्वाचक का नाम : जितेंद्र सिंह तोमर पिता का नाम: गजेन्द्र सिंह तोमर गृह संख्या : 197 उम्र : 22 लिंग : पुरुष	फोटो उपलब्ध	566	YEB1989649	निर्वाचक का नाम : लवकुश सिंह तोमर पिता का नाम: राजेश सिंह तोमर गृह संख्या : 197 उम्र : 21 लिंग : पुरुष	फोटो उपलब्ध	567	YEB2004315	निर्वाचक का नाम : पुष्पेंद्र तोमर पिता का नाम: गजेन्द्र सिंह तोमर गृह संख्या : 197 उम्र : 21 लिंग : पुरुष	फोटो उपलब्ध
568	YEB2243384	निर्वाचक का नाम : आरती पिता का नाम: राजेश सिंह तोमर गृह संख्या : 197 उम्र : 19 लिंग : महिला	फोटो उपलब्ध	569	MLX1212430	निर्वाचक का नाम : देशराजसिंह पिता का नाम: मातादीन गृह संख्या : 199 उम्र : 72 लिंग : पुरुष	फोटो उपलब्ध	570	MLX1212273	निर्वाचक का नाम : सीतादेवी पिता का नाम: उमैद गृह संख्या : 199 उम्र : 64 लिंग : महिला	फोटो उपलब्ध

विधान सभा क्षेत्र की संख्या व नाम : 7-दिमनी
अनुभाग की संख्या व नाम : 1-ग्राम-सांगौली

571 निर्वाचक का नाम : दिनेश पिता का नाम: देशराज गृह संख्या : 199 उम्र : 45 लिंग : पुरुष	YEB0036947 फोटो उपलब्ध	572 निर्वाचक का नाम : सरोज पति का नाम: नरेश गृह संख्या : 199 उम्र : 44 लिंग : महिला	YEB0590430 फोटो उपलब्ध	573 निर्वाचक का नाम : रेखा पति का नाम: दिनेश गृह संख्या : 199 उम्र : 41 लिंग : महिला	YEB0036954 फोटो उपलब्ध
574 निर्वाचक का नाम : संतोष पिता का नाम: उम्रेंद गृह संख्या : 199 उम्र : 39 लिंग : पुरुष	MLX1010263 फोटो उपलब्ध	575 निर्वाचक का नाम : नीलम पति का नाम: राकेश गृह संख्या : 199 उम्र : 39 लिंग : महिला	YEB0928556 फोटो उपलब्ध	576 निर्वाचक का नाम : राकेश पिता का नाम: देशराज गृह संख्या : 199 उम्र : 38 लिंग : पुरुष	MLX1010297 फोटो उपलब्ध
577 निर्वाचक का नाम : सवेर्श पिता का नाम: देशराज गृह संख्या : 199 उम्र : 37 लिंग : पुरुष	YEB0037234 फोटो उपलब्ध	578 निर्वाचक का नाम : प्रियंका पति का नाम: सर्वेश सिंह तोमर गृह संख्या : 199 उम्र : 36 लिंग : महिला	YEB1239409 फोटो उपलब्ध	579 निर्वाचक का नाम : प्रीती पति का नाम: दिलीप सिंह गृह संख्या : 199 उम्र : 35 लिंग : महिला	YEB0697615 फोटो उपलब्ध
580 निर्वाचक का नाम : रजनी तोमर पति का नाम: संतोष सिंह तोमर गृह संख्या : 199 उम्र : 34 लिंग : महिला	YEB1419308 फोटो उपलब्ध	581 निर्वाचक का नाम : हिमांशु सिंह तोमर पिता का नाम: संतोष सिंह तोमर गृह संख्या : 199 उम्र : 19 लिंग : पुरुष	YEB2242469 फोटो उपलब्ध	582 निर्वाचक का नाम : प्रेमसिंह पिता का नाम: चौधरीसिंह गृह संख्या : 201 उम्र : 56 लिंग : पुरुष	MLX0928937 फोटो उपलब्ध
583 निर्वाचक का नाम : गीता पति का नाम: प्रेमसिंह गृह संख्या : 201 उम्र : 54 लिंग : महिला	MLX1010255 फोटो उपलब्ध	584 निर्वाचक का नाम : रामसनेही पिता का नाम: चौधरीसिंह गृह संख्या : 201 उम्र : 53 लिंग : पुरुष	MLX1010750 फोटो उपलब्ध	585 निर्वाचक का नाम : निशादेवी पति का नाम: रामसनेही गृह संख्या : 201 उम्र : 51 लिंग : महिला	MLX1509587 फोटो उपलब्ध
586 निर्वाचक का नाम : सुखपाल पिता का नाम: चौधरी गृह संख्या : 201 उम्र : 50 लिंग : पुरुष	YEB0102657 फोटो उपलब्ध	587 निर्वाचक का नाम : राजकुमार पिता का नाम: चौधरी गृह संख्या : 201 उम्र : 46 लिंग : पुरुष	MLX1381961 फोटो उपलब्ध	588 निर्वाचक का नाम : सरिता पति का नाम: राजकुमारसिंह गृह संख्या : 201 उम्र : 43 लिंग : महिला	YEB0697490 फोटो उपलब्ध
589 निर्वाचक का नाम : जावित्री पति का नाम: सुखपाल गृह संख्या : 201 उम्र : 38 लिंग : महिला	YEB0256107 फोटो उपलब्ध	590 निर्वाचक का नाम : बादशाह पिता का नाम: चौधरी गृह संख्या : 201 उम्र : 37 लिंग : पुरुष	MLX1446962 फोटो उपलब्ध	591 निर्वाचक का नाम : अनोखी पति का नाम: वादशाह गृह संख्या : 201 उम्र : 36 लिंग : महिला	YEB0590489 फोटो उपलब्ध
592 निर्वाचक का नाम : जितेंद्र सिंह पिता का नाम: प्रेम सिंह गृह संख्या : 201 उम्र : 29 लिंग : पुरुष	YEB0928580 फोटो उपलब्ध	593 निर्वाचक का नाम : धर्मेन्द्र सिंह पिता का नाम: प्रेम सिंह गृह संख्या : 201 उम्र : 23 लिंग : पुरुष	YEB1977172 फोटो उपलब्ध	594 निर्वाचक का नाम : दशरथसिंह पिता का नाम: पुत्तुसिंह गृह संख्या : 202 उम्र : 76 लिंग : पुरुष	MLX0927947 फोटो उपलब्ध
595 निर्वाचक का नाम : बडीबिट्टी पति का नाम: दशरथ गृह संख्या : 202 उम्र : 74 लिंग : महिला	YEB1197185 फोटो उपलब्ध	596 निर्वाचक का नाम : राजपती पति का नाम: छोटेलाल गृह संख्या : 202 उम्र : 56 लिंग : महिला	YEB0037127 फोटो उपलब्ध	597 निर्वाचक का नाम : विजयसिंह पिता का नाम: दशरथसिंह गृह संख्या : 202 उम्र : 54 लिंग : पुरुष	YEB1643543 फोटो उपलब्ध
598 निर्वाचक का नाम : चरनसिंह पिता का नाम: रामसेवक गृह संख्या : 202 उम्र : 54 लिंग : पुरुष	MLX0926907 फोटो उपलब्ध	599 निर्वाचक का नाम : गुड्डी पति का नाम: विजय गृह संख्या : 202 उम्र : 52 लिंग : महिला	YEB1197193 फोटो उपलब्ध	600 निर्वाचक का नाम : गुड्डी पति का नाम: ज्ञानसिंह गृह संख्या : 202 उम्र : 50 लिंग : महिला	YEB1643584 फोटो उपलब्ध

विधान सभा क्षेत्र की संख्या व नाम : 7-दिमनी
अनुभाग की संख्या व नाम : 1-ग्राम-सांगौली

601	MLX1010313	निर्वाचक का नाम : रामलखन पिता का नाम: दशरथसिंह गृह संख्या : 202 उम्र : 46 लिंग : पुरुष	फोटो उपलब्ध	602	YEB1197201	निर्वाचक का नाम : अनंगपालसिंहतोमर पिता का नाम: दशरथ गृह संख्या : 202 उम्र : 44 लिंग : पुरुष	फोटो उपलब्ध	603	MLX1010321	निर्वाचक का नाम : सतेन्द्र सिंह पिता का नाम: दशरथसिंह गृह संख्या : 202 उम्र : 41 लिंग : पुरुष	फोटो उपलब्ध
604	MLX1212117	निर्वाचक का नाम : सर्वेश देवी पति का नाम: रामलखन गृह संख्या : 202 उम्र : 39 लिंग : महिला	फोटो उपलब्ध	605	MLX1212893	निर्वाचक का नाम : कल्पना तोमर पति का नाम: चरणसिंह गृह संख्या : 202 उम्र : 39 लिंग : महिला	फोटो उपलब्ध	606	YEB0037044	निर्वाचक का नाम : अलका पति का नाम: अनंगपाल गृह संख्या : 202 उम्र : 38 लिंग : महिला	फोटो उपलब्ध
607	YEB0037135	निर्वाचक का नाम : पुष्पेन्द्र पिता का नाम: छोटेलाल गृह संख्या : 202 उम्र : 37 लिंग : पुरुष	फोटो उपलब्ध	608	YEB0171405	निर्वाचक का नाम : नीतू पति का नाम: सत्येन्द्र गृह संख्या : 202 उम्र : 37 लिंग : महिला	फोटो उपलब्ध	609	YEB1338458	निर्वाचक का नाम : चंद्रभान सिंह तोमर पिता का नाम: घनसिंह तोमर गृह संख्या : 202 उम्र : 35 लिंग : पुरुष	फोटो उपलब्ध
610	YEB1421247	निर्वाचक का नाम : भूरी देवी पति का नाम: चंद्रभान सिंह तोमर गृह संख्या : 202 उम्र : 32 लिंग : महिला	फोटो उपलब्ध	611	YEB1419316	निर्वाचक का नाम : नीरज सिंह तोमर पिता का नाम: विजय सिंह तोमर गृह संख्या : 202 उम्र : 26 लिंग : पुरुष	फोटो उपलब्ध	612	YEB1880582	निर्वाचक का नाम : ऋषिकेश सिंह तोमर पिता का नाम: विजय सिंह तोमर गृह संख्या : 202 उम्र : 24 लिंग : पुरुष	फोटो उपलब्ध
613	YEB1976851	निर्वाचक का नाम : शिवम सिंह पिता का नाम: चरन सिंह तोमर गृह संख्या : 202 उम्र : 24 लिंग : पुरुष	फोटो उपलब्ध	614	YEB1889039	निर्वाचक का नाम : कुलदीप सिंह तोमर पिता का नाम: राम लखन सिंहतोमर गृह संख्या : 202 उम्र : 24 लिंग : पुरुष	फोटो उपलब्ध	615	YEB1880590	निर्वाचक का नाम : अमन सिंह तोमर पिता का नाम: चरन सिंह तोमर गृह संख्या : 202 उम्र : 23 लिंग : पुरुष	फोटो उपलब्ध
616	YEB1976620	निर्वाचक का नाम : संदीप सिंह तोमर पिता का नाम: रामलखन सिंह तोमर गृह संख्या : 202 उम्र : 22 लिंग : पुरुष	फोटो उपलब्ध	617	YEB1996982	निर्वाचक का नाम : तनुष्का पिता का नाम: चरन सिंह गृह संख्या : 202 उम्र : 21 लिंग : महिला	फोटो उपलब्ध	618	YEB2042653	निर्वाचक का नाम : रानू पिता का नाम: रामलखनसिंह तोमर गृह संख्या : 202 उम्र : 21 लिंग : महिला	फोटो उपलब्ध
619	YEB2042745	निर्वाचक का नाम : सोमवती पिता का नाम: सतेन्द्र सिंह तोमर गृह संख्या : 202 उम्र : 20 लिंग : महिला	फोटो उपलब्ध	620	YEB1197227	निर्वाचक का नाम : भीकम सिंह पिता का नाम: पुनूसिंह गृह संख्या : 203 उम्र : 65 लिंग : पुरुष	फोटो उपलब्ध	621	YEB1643501	निर्वाचक का नाम : सुकांती पति का नाम: भीकम गृह संख्या : 203 उम्र : 58 लिंग : महिला	फोटो उपलब्ध
622	YEB1197219	निर्वाचक का नाम : जयवीर पिता का नाम: भीकम गृह संख्या : 203 उम्र : 44 लिंग : पुरुष	फोटो उपलब्ध	623	YEB0256115	निर्वाचक का नाम : सीमा पति का नाम: जयवीर गृह संख्या : 203 उम्र : 39 लिंग : महिला	फोटो उपलब्ध	624	MLX0928911	निर्वाचक का नाम : लोकेन्द्र पिता का नाम: भीकमसिंह गृह संख्या : 203 उम्र : 37 लिंग : पुरुष	फोटो उपलब्ध
625	YEB1421270	निर्वाचक का नाम : अर्पिका पति का नाम: लोकेन्द्र सिंह तोमर गृह संख्या : 203 उम्र : 27 लिंग : महिला	फोटो उपलब्ध	626	YEB1977842	निर्वाचक का नाम : सौरव तोमर पिता का नाम: जय बीर सिंह तोमर गृह संख्या : 203 उम्र : 26 लिंग : पुरुष	फोटो उपलब्ध	627	YEB2063980	निर्वाचक का नाम : मोहिनी पिता का नाम: जयवीरसिंह तोमर गृह संख्या : 203 उम्र : 20 लिंग : महिला	फोटो उपलब्ध
628	YEB0036848	निर्वाचक का नाम : उदयवीर पिता का नाम: पूरन गृह संख्या : 204 उम्र : 54 लिंग : पुरुष	फोटो उपलब्ध	629	YEB0256123	निर्वाचक का नाम : नीलम पति का नाम: उदयवीर गृह संख्या : 204 उम्र : 52 लिंग : महिला	फोटो उपलब्ध	630	YEB0036970	निर्वाचक का नाम : कृशपालसिंह तोमर पिता का नाम: पूरन गृह संख्या : 204 उम्र : 51 लिंग : पुरुष	फोटो उपलब्ध

विधान सभा क्षेत्र की संख्या व नाम : 7-दिमनी
अनुभाग की संख्या व नाम : 1-ग्राम-सांगौली

631	YEB0036962	निर्वाचक का नाम : छोटे पिता का नाम: पूरन गृह संख्या : 204 उम्र : 50 लिंग : पुरुष	फोटो उपलब्ध	632	YEB0036988	निर्वाचक का नाम : राधा पति का नाम: कृष्णपाल गृह संख्या : 204 उम्र : 37 लिंग : महिला	फोटो उपलब्ध	633	YEB1004316	निर्वाचक का नाम : अंकित सिंह तोमर पिता का नाम: उदय सिंह तोमर गृह संख्या : 204 उम्र : 28 लिंग : पुरुष	फोटो उपलब्ध
634	MLX0928036	निर्वाचक का नाम : चन्द्रकली पति का नाम: दशरथसिंह गृह संख्या : 205 उम्र : 68 लिंग : महिला	फोटो उपलब्ध	635	YEB0285528	निर्वाचक का नाम : आशादेवी पति का नाम: राजबहादुर गृह संख्या : 205 उम्र : 61 लिंग : महिला	फोटो उपलब्ध	636	YEB0285536	निर्वाचक का नाम : बंटी पिता का नाम: राजबहादुर गृह संख्या : 205 उम्र : 37 लिंग : पुरुष	फोटो उपलब्ध
637	YEB1110600	निर्वाचक का नाम : सियाकुमारी पति का नाम: भावसिंह गृह संख्या : 207 उम्र : 71 लिंग : महिला	फोटो उपलब्ध	638	MLX1310127	निर्वाचक का नाम : लालसिंह पिता का नाम: अर्जुनसिंह गृह संख्या : 207 उम्र : 64 लिंग : पुरुष	फोटो उपलब्ध	639	YEB1110493	निर्वाचक का नाम : ऊषा पति का नाम: लालसिंह गृह संख्या : 207 उम्र : 61 लिंग : महिला	फोटो उपलब्ध
640	MLX1513332	निर्वाचक का नाम : ऊषा पति का नाम: देवेन्द्रसिंह गृह संख्या : 207 उम्र : 56 लिंग : महिला	फोटो उपलब्ध	641	MLX1513316	निर्वाचक का नाम : सरिता पति का नाम: रामवीर गृह संख्या : 207 उम्र : 54 लिंग : महिला	फोटो उपलब्ध	642	YEB0399972	निर्वाचक का नाम : मुनेश सिंह पिता का नाम: लालसिंह गृह संख्या : 207 उम्र : 43 लिंग : पुरुष	फोटो उपलब्ध
643	YEB0590448	निर्वाचक का नाम : धर्मेन्द्र सिंह पिता का नाम: भाव सिंह गृह संख्या : 207 उम्र : 38 लिंग : पुरुष	फोटो उपलब्ध	644	YEB0400135	निर्वाचक का नाम : मुनेन्द्र सिंह पिता का नाम: रामवीर सिंह गृह संख्या : 207 उम्र : 35 लिंग : पुरुष	फोटो उपलब्ध	645	MLX1010446	निर्वाचक का नाम : उदयभान पिता का नाम: रणवीर गृह संख्या : 208 उम्र : 46 लिंग : पुरुष	फोटो उपलब्ध
646	YEB0285551	निर्वाचक का नाम : शशि पति का नाम: उदयभान गृह संख्या : 208 उम्र : 37 लिंग : महिला	फोटो उपलब्ध	647	MLX0927020	निर्वाचक का नाम : रामनिवास पिता का नाम: बनवारी गृह संख्या : 210 उम्र : 56 लिंग : पुरुष	फोटो उपलब्ध	648	YEB0256149	निर्वाचक का नाम : श्रीनिवास पिता का नाम: बनवारी गृह संख्या : 210 उम्र : 54 लिंग : पुरुष	फोटो उपलब्ध
649	MLX0929075	निर्वाचक का नाम : मायाराम पिता का नाम: बनवारी गृह संख्या : 210 उम्र : 52 लिंग : पुरुष	फोटो उपलब्ध	650	MLX0928291	निर्वाचक का नाम : रामूर्ति शर्मा पति का नाम: मायाराम गृह संख्या : 210 उम्र : 50 लिंग : महिला	फोटो उपलब्ध	651	MLX0929026	निर्वाचक का नाम : विनोद पिता का नाम: बनवारी गृह संख्या : 210 उम्र : 48 लिंग : पुरुष	फोटो उपलब्ध
652	MLX0927004	निर्वाचक का नाम : श्रीकृष्ण पिता का नाम: बनवारी गृह संख्या : 210 उम्र : 44 लिंग : पुरुष	फोटो उपलब्ध	653	YEB0896399	निर्वाचक का नाम : विनय कुमार पिता का नाम: मायाराम गृह संख्या : 210 उम्र : 30 लिंग : पुरुष	फोटो उपलब्ध	654	MLX1382233	निर्वाचक का नाम : शीलवती पति का नाम: सुदामा गृह संख्या : 211 उम्र : 71 लिंग : महिला	फोटो उपलब्ध
655	MLX0927079	निर्वाचक का नाम : सन्तकुमार पिता का नाम: सुदामा गृह संख्या : 211 उम्र : 47 लिंग : पुरुष	फोटो उपलब्ध	656	YEB0285569	निर्वाचक का नाम : वन्दना पति का नाम: सन्तकुमार गृह संख्या : 211 उम्र : 46 लिंग : महिला	फोटो उपलब्ध	657	MLX1513357	निर्वाचक का नाम : बसंतकुमार पिता का नाम: सुदामा गृह संख्या : 211 उम्र : 37 लिंग : पुरुष	फोटो उपलब्ध
658	MLX0927608	निर्वाचक का नाम : बेटी बाई पति का नाम: जयनारायन गृह संख्या : 212 उम्र : 72 लिंग : महिला	फोटो उपलब्ध	659	MLX1447036	निर्वाचक का नाम : बृजमोहन पिता का नाम: जयनारायन गृह संख्या : 212 उम्र : 46 लिंग : पुरुष	फोटो उपलब्ध	660	YEB0697524	निर्वाचक का नाम : जसोदा पति का नाम: बृज मोहन गृह संख्या : 212 उम्र : 43 लिंग : महिला	फोटो उपलब्ध

विधान सभा क्षेत्र की संख्या व नाम : 7-दिमनी
अनुभाग की संख्या व नाम : 1-ग्राम-सांगौली

661	YEB0171413	निर्वाचक का नाम : राधाकृष्ण पिता का नाम: जयनारायण गृह संख्या : 212 उम्र : 35 लिंग : पुरुष	फोटो उपलब्ध	662	YEB1943984	निर्वाचक का नाम : नीरज देवी पति का नाम: मोहन सिंह गृह संख्या : 213 उम्र : 45 लिंग : महिला	फोटो उपलब्ध	663	MLX0928333	निर्वाचक का नाम : मोहन पिता का नाम: होतम गृह संख्या : 213 उम्र : 44 लिंग : पुरुष	फोटो उपलब्ध
664	MLX0928929	निर्वाचक का नाम : सोनपालसिंह तोमर पिता का नाम: होतमसिंह गृह संख्या : 213 उम्र : 37 लिंग : पुरुष	फोटो उपलब्ध	665	YEB0985473	निर्वाचक का नाम : सपना तोमर पति का नाम: सोनपाल सिंह तोमर गृह संख्या : 213 उम्र : 34 लिंग : महिला	फोटो उपलब्ध	666	MLX1212281	निर्वाचक का नाम : सुरेन्द्र पिता का नाम: होतम गृह संख्या : 214 उम्र : 56 लिंग : पुरुष	फोटो उपलब्ध
667	YEB0400069	निर्वाचक का नाम : नीरज सिंह पिता का नाम: सुरेन्द्र सिंह गृह संख्या : 214 उम्र : 39 लिंग : पुरुष	फोटो उपलब्ध	668	YEB0928598	निर्वाचक का नाम : अंजली पति का नाम: नीरज सिंह गृह संख्या : 214 उम्र : 38 लिंग : महिला	फोटो उपलब्ध	669	YEB0399980	निर्वाचक का नाम : दलीप सिंह पिता का नाम: सुरेन्द्र सिंह गृह संख्या : 214 उम्र : 33 लिंग : पुरुष	फोटो उपलब्ध
670	YEB1764406	निर्वाचक का नाम : लक्ष्मी देवी पति का नाम: दलीप सिंह गृह संख्या : 214 उम्र : 31 लिंग : महिला	फोटो उपलब्ध	671	MLX1447028	निर्वाचक का नाम : सुभाष पिता का नाम: सुल्तान गृह संख्या : 215 उम्र : 56 लिंग : पुरुष	फोटो उपलब्ध	672	MLX1382225	निर्वाचक का नाम : कल्याण पिता का नाम: सुल्तान गृह संख्या : 215 उम्र : 54 लिंग : पुरुष	फोटो उपलब्ध
673	YEB0256164	निर्वाचक का नाम : रमेश पिता का नाम: सुल्तान गृह संख्या : 215 उम्र : 46 लिंग : पुरुष	फोटो उपलब्ध	674	YEB0256172	निर्वाचक का नाम : पिंकी पति का नाम: रमेश गृह संख्या : 215 उम्र : 39 लिंग : महिला	फोटो उपलब्ध	675	YEB1338391	निर्वाचक का नाम : सुनयना पति का नाम: धर्मेन्द्र सिंह तोमर गृह संख्या : 215 उम्र : 31 लिंग : महिला	फोटो उपलब्ध
676	YEB1004381	निर्वाचक का नाम : धर्मेन्द्र सिंह तोमर पिता का नाम: कल्याण सिंह तोमर गृह संख्या : 215 उम्र : 29 लिंग : पुरुष	फोटो उपलब्ध	677	YEB2122463	निर्वाचक का नाम : राहुलसिंह तोमर पिता का नाम: रमेशसिंह तोमर गृह संख्या : 215 उम्र : 22 लिंग : पुरुष	फोटो उपलब्ध	678	YEB2198000	निर्वाचक का नाम : मनीशसिंह तोमर पिता का नाम: रमेशसिंह तोमर गृह संख्या : 215 उम्र : 20 लिंग : पुरुष	फोटो उपलब्ध
679	MLX1010412	निर्वाचक का नाम : नाथूसिंह पिता का नाम: लल्लूसिंह गृह संख्या : 216 उम्र : 76 लिंग : पुरुष	फोटो उपलब्ध	680	MLX0927566	निर्वाचक का नाम : भूरी पति का नाम: नाथूसिंह गृह संख्या : 216 उम्र : 74 लिंग : महिला	फोटो उपलब्ध	681	MLX0927616	निर्वाचक का नाम : पूरनसिंह पिता का नाम: बाबूसिंह गृह संख्या : 216 उम्र : 51 लिंग : पुरुष	फोटो उपलब्ध
682	MLX1212422	निर्वाचक का नाम : भागवती पति का नाम: बेनीसिंह गृह संख्या : 217 उम्र : 71 लिंग : महिला	फोटो उपलब्ध	683	YEB1643485	निर्वाचक का नाम : किशुनसिंह पिता का नाम: बेनीसिंह गृह संख्या : 217 उम्र : 46 लिंग : पुरुष	फोटो उपलब्ध	684	YEB0171421	निर्वाचक का नाम : अनीता पति का नाम: किशुनसिंह गृह संख्या : 217 उम्र : 45 लिंग : महिला	फोटो उपलब्ध
S 685	YEB1197235	निर्वाचक का नाम : शेरसिंह पिता का नाम: बेनीसिंह गृह संख्या : 217 उम्र : 44 लिंग : पुरुष	फोटो उपलब्ध	686	MLX1212216	निर्वाचक का नाम : समरथसिंह पिता का नाम: बेनीसिंह गृह संख्या : 217 उम्र : 38 लिंग : पुरुष	फोटो उपलब्ध	687	YEB0256180	निर्वाचक का नाम : रामलाल पिता का नाम: बैनी गृह संख्या : 217 उम्र : 38 लिंग : पुरुष	फोटो उपलब्ध
688	YEB0827345	निर्वाचक का नाम : ज्योति पति का नाम: समरथ गृह संख्या : 217 उम्र : 37 लिंग : महिला	फोटो उपलब्ध	689	YEB0827394	निर्वाचक का नाम : पूनम पति का नाम: रामलाल गृह संख्या : 217 उम्र : 36 लिंग : महिला	फोटो उपलब्ध	690	YEB1798719	निर्वाचक का नाम : रामकुमार सिंह तोमर पिता का नाम: किशन सिंह तोमर गृह संख्या : 217 उम्र : 24 लिंग : पुरुष	फोटो उपलब्ध

विधान सभा क्षेत्र की संख्या व नाम : 7-दिमनी
अनुभाग की संख्या व नाम : 1-ग्राम-सांगौली

691	YEB1937069	निर्वाचक का नाम : अतुल सिंह पिता का नाम: किशन सिंह गृह संख्या : 217 उम्र : 24 लिंग : पुरुष	फोटो उपलब्ध	692	YEB1877570	निर्वाचक का नाम : भूरे सिंह तोमर पिता का नाम: किशन सिंह तोमर गृह संख्या : 217 उम्र : 23 लिंग : पुरुष	फोटो उपलब्ध	693	MLX1010875	निर्वाचक का नाम : रामअवतारसिंह पिता का नाम: सरमनसिंह गृह संख्या : 218 उम्र : 72 लिंग : पुरुष	फोटो उपलब्ध
694	MLX1435254	निर्वाचक का नाम : अन्नपूर्णा पति का नाम: रामअवतार गृह संख्या : 218 उम्र : 71 लिंग : महिला	फोटो उपलब्ध	695	MLX1435239	निर्वाचक का नाम : सुरेश पिता का नाम: सरमन गृह संख्या : 220 उम्र : 61 लिंग : पुरुष	फोटो उपलब्ध	696	YEB0827352	निर्वाचक का नाम : बिट्टी पति का नाम: सुरेश सिंह गृह संख्या : 220 उम्र : 57 लिंग : महिला	फोटो उपलब्ध
697	YEB0896449	निर्वाचक का नाम : अनिल सिंह पिता का नाम: सुरेश सिंह गृह संख्या : 220 उम्र : 32 लिंग : पुरुष	फोटो उपलब्ध	698	YEB0896407	निर्वाचक का नाम : अजीत सिंह पिता का नाम: सुरेश सिंह गृह संख्या : 220 उम्र : 30 लिंग : पुरुष	फोटो उपलब्ध	699	YEB2145589	निर्वाचक का नाम : भानुप्रतापसिंह तोमर पिता का नाम: सुरेशसिंह तोमर गृह संख्या : 220 उम्र : 25 लिंग : पुरुष	फोटो उपलब्ध
700	MLX0926808	निर्वाचक का नाम : कोकसिंह पिता का नाम: श्यामलाल गृह संख्या : 221 उम्र : 84 लिंग : पुरुष	फोटो उपलब्ध	701	MLX0929174	निर्वाचक का नाम : रामेन्द्र पिता का नाम: कोकसिंह गृह संख्या : 221 उम्र : 56 लिंग : पुरुष	फोटो उपलब्ध	702	MLX0927442	निर्वाचक का नाम : कुसुमलता पति का नाम: रामेन्द्र गृह संख्या : 221 उम्र : 54 लिंग : महिला	फोटो उपलब्ध
703	MLX0274308	निर्वाचक का नाम : शिवकुमार पिता का नाम: कोकसिंह गृह संख्या : 221 उम्र : 51 लिंग : पुरुष	फोटो उपलब्ध	704	MLX1310283	निर्वाचक का नाम : मंजीता पति का नाम: शिवकुमार गृह संख्या : 221 उम्र : 48 लिंग : महिला	फोटो उपलब्ध	705	YEB0301580	निर्वाचक का नाम : ब्रजेशसिंह पिता का नाम: शिव कुमार गृह संख्या : 221 उम्र : 34 लिंग : पुरुष	फोटो उपलब्ध
706	YEB0301598	निर्वाचक का नाम : वीरसिंह पिता का नाम: रामेन्द्रसिंह गृह संख्या : 221 उम्र : 34 लिंग : पुरुष	फोटो उपलब्ध	707	YEB0896464	निर्वाचक का नाम : किरण पति का नाम: वीर वसिंध गृह संख्या : 221 उम्र : 33 लिंग : महिला	फोटो उपलब्ध	708	YEB0896456	निर्वाचक का नाम : रंजना पति का नाम: ब्रजेश सिंह गृह संख्या : 221 उम्र : 33 लिंग : महिला	फोटो उपलब्ध
709	YEB2178242	निर्वाचक का नाम : रूबी पति का नाम: सोनलसिंह तोमर गृह संख्या : 221 उम्र : 25 लिंग : महिला	फोटो उपलब्ध	710	YEB2045680	निर्वाचक का नाम : देवेन्द्र सिंह तोमर पिता का नाम: रामेन्द्र सिंह तोमर तोमर गृह संख्या : 221 उम्र : 24 लिंग : पुरुष	फोटो उपलब्ध	711	YEB2045813	निर्वाचक का नाम : कुमकुमकुमारी पति का नाम: देवेन्द्र सिंह तोमर गृह संख्या : 221 उम्र : 24 लिंग : महिला	फोटो उपलब्ध
712	YEB1900158	निर्वाचक का नाम : सोनल सिंह तोमर पिता का नाम: शिव कुमार सिंह तोमर गृह संख्या : 221 उम्र : 22 लिंग : पुरुष	फोटो उपलब्ध	713	YEB0256198	निर्वाचक का नाम : फूलसिंह पिता का नाम: महेन्द्रसिंह गृह संख्या : 222 उम्र : 81 लिंग : पुरुष	फोटो उपलब्ध	714	MLX1310663	निर्वाचक का नाम : सुमित्रा पति का नाम: फूलसिंह गृह संख्या : 222 उम्र : 76 लिंग : महिला	फोटो उपलब्ध
715	MLX0928127	निर्वाचक का नाम : अशोक तोमर पिता का नाम: फूलसिंह गृह संख्या : 222 उम्र : 56 लिंग : पुरुष	फोटो उपलब्ध	716	MLX1010933	निर्वाचक का नाम : रामादेवी पति का नाम: अशोक गृह संख्या : 222 उम्र : 54 लिंग : महिला	फोटो उपलब्ध	717	MLX0928226	निर्वाचक का नाम : रामकुमारसिंह तोमर पिता का नाम: फूलसिंह गृह संख्या : 222 उम्र : 53 लिंग : पुरुष	फोटो उपलब्ध
718	MLX1010859	निर्वाचक का नाम : शशी पति का नाम: रामकुमार गृह संख्या : 222 उम्र : 51 लिंग : महिला	फोटो उपलब्ध	719	YEB0285577	निर्वाचक का नाम : रामादेवी पति का नाम: नरेश गृह संख्या : 222 उम्र : 48 लिंग : महिला	फोटो उपलब्ध	720	MLX1382001	निर्वाचक का नाम : राधारमण सिंह तोमर पिता का नाम: अशोक गृह संख्या : 222 उम्र : 43 लिंग : पुरुष	फोटो उपलब्ध

विधान सभा क्षेत्र की संख्या व नाम : 7-दिमनी
अनुभाग की संख्या व नाम : 1-ग्राम-सांगौली

721	YEB0171439	निर्वाचक का नाम : विनीता पति का नाम: राधारमण गृह संख्या : 222 उम्र : 36 लिंग : महिला	फोटो उपलब्ध	722	YEB0896472	निर्वाचक का नाम : रवि रमण पिता का नाम: अशोक सिंह गृह संख्या : 222 उम्र : 31 लिंग : पुरुष	फोटो उपलब्ध	723	YEB0928614	निर्वाचक का नाम : चन्द्रशेखर पिता का नाम: रामकुमार गृह संख्या : 222 उम्र : 29 लिंग : पुरुष	फोटो उपलब्ध
724	YEB1944958	निर्वाचक का नाम : छवी पति का नाम: चंद्रशेखर सिंहतोमर गृह संख्या : 222 उम्र : 23 लिंग : महिला	फोटो उपलब्ध	725	MLX0926857	निर्वाचक का नाम : राम प्रकाश शर्मा पिता का नाम: बाबूराम शर्मा गृह संख्या : 224 उम्र : 74 लिंग : पुरुष	फोटो उपलब्ध	726	MLX1462068	निर्वाचक का नाम : शारदा पति का नाम: विशम्भर गृह संख्या : 224 उम्र : 71 लिंग : महिला	फोटो उपलब्ध
727	MLX0927715	निर्वाचक का नाम : रामदेवी पति का नाम: रामप्रकाश गृह संख्या : 224 उम्र : 61 लिंग : महिला	फोटो उपलब्ध	728	MLX1461979	निर्वाचक का नाम : राजेन्द्र पिता का नाम: बाबूलाल गृह संख्या : 224 उम्र : 60 लिंग : पुरुष	फोटो उपलब्ध	729	MLX1462050	निर्वाचक का नाम : उमा पति का नाम: राजेन्द्र गृह संख्या : 224 उम्र : 58 लिंग : महिला	फोटो उपलब्ध
730	MLX0928846	निर्वाचक का नाम : राजेश पिता का नाम: रामप्रकाश गृह संख्या : 224 उम्र : 46 लिंग : पुरुष	फोटो उपलब्ध	731	MLX1461987	निर्वाचक का नाम : गिरजेश पिता का नाम: विशम्भर गृह संख्या : 224 उम्र : 46 लिंग : पुरुष	फोटो उपलब्ध	732	MLX0928952	निर्वाचक का नाम : ब्रजेश पिता का नाम: रामप्रकाश गृह संख्या : 224 उम्र : 44 लिंग : पुरुष	फोटो उपलब्ध
733	YEB0037010	निर्वाचक का नाम : दीपू पिता का नाम: जगदीश गृह संख्या : 224 उम्र : 44 लिंग : पुरुष	फोटो उपलब्ध	734	MLX1462001	निर्वाचक का नाम : सुनीता पति का नाम: गिरजेश गृह संख्या : 224 उम्र : 43 लिंग : महिला	फोटो उपलब्ध	735	MLX0927772	निर्वाचक का नाम : रेखा पति का नाम: राजेश गृह संख्या : 224 उम्र : 41 लिंग : महिला	फोटो उपलब्ध
736	YEB0037028	निर्वाचक का नाम : पंकज पिता का नाम: जगदीश गृह संख्या : 224 उम्र : 38 लिंग : पुरुष	फोटो उपलब्ध	737	MLX0926865	निर्वाचक का नाम : श्यामसुंदर पिता का नाम: रामप्रकाश गृह संख्या : 224 उम्र : 38 लिंग : पुरुष	फोटो उपलब्ध	738	MLX1010909	निर्वाचक का नाम : उमा पति का नाम: बृजेश गृह संख्या : 224 उम्र : 38 लिंग : महिला	फोटो उपलब्ध
739	MLX1461995	निर्वाचक का नाम : प्रदीप पिता का नाम: विश्वंभर गृह संख्या : 224 उम्र : 37 लिंग : पुरुष	फोटो उपलब्ध	740	YEB0928606	निर्वाचक का नाम : शैलेस शर्मा पति का नाम: श्यामसुंदर गृह संख्या : 224 उम्र : 31 लिंग : महिला	फोटो उपलब्ध	741	YEB1799063	निर्वाचक का नाम : सुरज शर्मा पिता का नाम: राजेश शर्मा गृह संख्या : 224 उम्र : 24 लिंग : पुरुष	फोटो उपलब्ध
742	YEB2176691	निर्वाचक का नाम : चन्द्रभान शर्मा पिता का नाम: राजेश शर्मा गृह संख्या : 224 उम्र : 23 लिंग : पुरुष	फोटो उपलब्ध	743	YEB1987536	निर्वाचक का नाम : पूजा पिता का नाम: ब्रजेश शर्मा गृह संख्या : 224 उम्र : 21 लिंग : महिला	फोटो उपलब्ध	744	MLX0927798	निर्वाचक का नाम : श्यामादेवी पति का नाम: रामाधार गृह संख्या : 225 उम्र : 71 लिंग : महिला	फोटो उपलब्ध
745	YEB1197243	निर्वाचक का नाम : रामलखन पिता का नाम: रामाधार गृह संख्या : 225 उम्र : 44 लिंग : पुरुष	फोटो उपलब्ध	746	MLX0927780	निर्वाचक का नाम : गुड्डी तोमर पति का नाम: रामलखन गृह संख्या : 225 उम्र : 42 लिंग : महिला	फोटो उपलब्ध	747	MLX1010800	निर्वाचक का नाम : दिनेश पिता का नाम: रामाधार गृह संख्या : 225 उम्र : 38 लिंग : पुरुष	फोटो उपलब्ध
748	YEB0171447	निर्वाचक का नाम : बृजेशसिंह पिता का नाम: रामाधारसिंह गृह संख्या : 225 उम्र : 38 लिंग : पुरुष	फोटो उपलब्ध	749	YEB0767426	निर्वाचक का नाम : राधा पति का नाम: बृजेश सिंह गृह संख्या : 225 उम्र : 37 लिंग : महिला	फोटो उपलब्ध	750	YEB0590463	निर्वाचक का नाम : वेजंती पति का नाम: दिनेश गृह संख्या : 225 उम्र : 36 लिंग : महिला	फोटो उपलब्ध

विधान सभा क्षेत्र की संख्या व नाम : 7-दिमनी
अनुभाग की संख्या व नाम : 1-ग्राम-सांगौली

751	MLX1010941	निर्वाचक का नाम : शकुन्तला पति का नाम: सोबरन गृह संख्या : 226 उम्र : 84 लिंग : महिला	फोटो उपलब्ध	752	YEB0301606	निर्वाचक का नाम : सीताराम पिता का नाम: सोबरनसिंह गृह संख्या : 226 उम्र : 35 लिंग : पुरुष	फोटो उपलब्ध	753	YEB0399998	निर्वाचक का नाम : राधेश्याम सिंह पिता का नाम: सोबरन सिंह गृह संख्या : 226 उम्र : 35 लिंग : पुरुष	फोटो उपलब्ध
754	YEB0301614	निर्वाचक का नाम : रीना पिता का नाम: सीताराम गृह संख्या : 226 उम्र : 35 लिंग : पुरुष	फोटो उपलब्ध	755	YEB1239482	निर्वाचक का नाम : उमा तोमर पति का नाम: राधेश्याम सिंह तोमर गृह संख्या : 226 उम्र : 27 लिंग : महिला	फोटो उपलब्ध	756	YEB0256206	निर्वाचक का नाम : परिमाल पिता का नाम: रामकरन गृह संख्या : 227 उम्र : 56 लिंग : पुरुष	फोटो उपलब्ध
757	MLX1310648	निर्वाचक का नाम : ताराबाई पति का नाम: परिमाल गृह संख्या : 227 उम्र : 54 लिंग : महिला	फोटो उपलब्ध	758	YEB0590471	निर्वाचक का नाम : योगेश पिता का नाम: परिमाल गृह संख्या : 227 उम्र : 40 लिंग : पुरुष	फोटो उपलब्ध	759	MLX1310655	निर्वाचक का नाम : राघवेन्द्र सिंह तोमर पिता का नाम: परिमाल गृह संख्या : 227 उम्र : 37 लिंग : पुरुष	फोटो उपलब्ध
760	YEB1239490	निर्वाचक का नाम : खुशबू तोमर पति का नाम: राघवेन्द्र सिंह तोमर गृह संख्या : 227 उम्र : 33 लिंग : महिला	फोटो उपलब्ध	761	YEB1880608	निर्वाचक का नाम : ज्योति पति का नाम: योगेश सिंह तोमर गृह संख्या : 227 उम्र : 26 लिंग : महिला	फोटो उपलब्ध	762	MLX1447051	निर्वाचक का नाम : मानसिंह पिता का नाम: रामनाथ गृह संख्या : 228 उम्र : 73 लिंग : पुरुष	फोटो उपलब्ध
763	MLX1310317	निर्वाचक का नाम : विट्ठीदेवी पति का नाम: मानसिंह गृह संख्या : 228 उम्र : 71 लिंग : महिला	फोटो उपलब्ध	764	MLX1447044	निर्वाचक का नाम : नाथू पिता का नाम: रामनाथ गृह संख्या : 228 उम्र : 66 लिंग : पुरुष	फोटो उपलब्ध	765	MLX1310325	निर्वाचक का नाम : गुड्डी पति का नाम: नाथू गृह संख्या : 228 उम्र : 61 लिंग : महिला	फोटो उपलब्ध
766	MLX1446954	निर्वाचक का नाम : लाखन पिता का नाम: रामनाथ गृह संख्या : 228 उम्र : 56 लिंग : पुरुष	फोटो उपलब्ध	767	YEB1239458	निर्वाचक का नाम : रामराज सिंह तोमर पिता का नाम: मान सिंह तोमर गृह संख्या : 228 उम्र : 38 लिंग : पुरुष	फोटो उपलब्ध	768	YEB1239425	निर्वाचक का नाम : रेनू पति का नाम: रामू सिंह तोमर गृह संख्या : 228 उम्र : 37 लिंग : महिला	फोटो उपलब्ध
769	YEB1484302	निर्वाचक का नाम : हरिओम तोमर पिता का नाम: नाथू तोमर गृह संख्या : 228 उम्र : 26 लिंग : पुरुष	फोटो उपलब्ध	770	YEB1903384	निर्वाचक का नाम : राजेश सिंह तोमर पिता का नाम: नाथूसिंह गृह संख्या : 228 उम्र : 22 लिंग : पुरुष	फोटो उपलब्ध	771	YEB2056240	निर्वाचक का नाम : बंदना पति का नाम: रामराजसिंह तोमर गृह संख्या : 228 उम्र : 22 लिंग : महिला	फोटो उपलब्ध
772	MLX0928176	निर्वाचक का नाम : ममता पति का नाम: सुरेन्द्र गृह संख्या : 229 उम्र : 88 लिंग : महिला	फोटो उपलब्ध	773	YEB0036863	निर्वाचक का नाम : रामभरोसे पिता का नाम: कलियान गृह संख्या : 229 उम्र : 64 लिंग : पुरुष	फोटो उपलब्ध	774	YEB1197250	निर्वाचक का नाम : सुरेन्द्र पिता का नाम: कलियान गृह संख्या : 229 उम्र : 61 लिंग : पुरुष	फोटो उपलब्ध
775	MLX0928168	निर्वाचक का नाम : विट्ठीदेवी पति का नाम: रामभरोसे गृह संख्या : 229 उम्र : 61 लिंग : महिला	फोटो उपलब्ध	776	MLX0927871	निर्वाचक का नाम : रायसिंह पिता का नाम: कलियान गृह संख्या : 229 उम्र : 60 लिंग : पुरुष	फोटो उपलब्ध	777	MLX0928150	निर्वाचक का नाम : गुड्डनदेवी पति का नाम: रायसिंह गृह संख्या : 229 उम्र : 56 लिंग : महिला	फोटो उपलब्ध
778	MLX0927434	निर्वाचक का नाम : उदयभान पिता का नाम: कलियान गृह संख्या : 229 उम्र : 51 लिंग : पुरुष	फोटो उपलब्ध	779	MLX0928184	निर्वाचक का नाम : उमा पति का नाम: उदयभान गृह संख्या : 229 उम्र : 39 लिंग : महिला	फोटो उपलब्ध	780	MLX0927830	निर्वाचक का नाम : गजराज सिंह तोमर पिता का नाम: रामभरोषी गृह संख्या : 229 उम्र : 37 लिंग : पुरुष	फोटो उपलब्ध

विधान सभा क्षेत्र की संख्या व नाम : 7-दिमनी
अनुभाग की संख्या व नाम : 1-ग्राम-सांगौली

781	YEB0590497	निर्वाचक का नाम : अजय सिंह पिता का नाम: राय सिंह गृह संख्या : 229 उम्र : 35 लिंग : पुरुष	फोटो उपलब्ध	782	YEB0590505	निर्वाचक का नाम : आरती पति का नाम: गजराज सिंह गृह संख्या : 229 उम्र : 32 लिंग : महिला	फोटो उपलब्ध	783	YEB1266709	निर्वाचक का नाम : ज्योती पति का नाम: अजयसिंह गृह संख्या : 229 उम्र : 31 लिंग : महिला	फोटो उपलब्ध
784	YEB1266725	निर्वाचक का नाम : अजमेर सिंह पिता का नाम: राय सिंह गृह संख्या : 299 उम्र : 28 लिंग : पुरुष	फोटो उपलब्ध	785	YEB1338292	निर्वाचक का नाम : विष्णु सिंह पिता का नाम: सुरेंद्र सिंह तोमर गृह संख्या : 229 उम्र : 27 लिंग : पुरुष	फोटो उपलब्ध	786	YEB1799022	निर्वाचक का नाम : आशीष सिंह तोमर पिता का नाम: उदयभान सिंह तोमर गृह संख्या : 229 उम्र : 24 लिंग : पुरुष	फोटो उपलब्ध
787	YEB1892033	निर्वाचक का नाम : अतिराम सिंह तोमर पिता का नाम: सुरेंद्र सिंह तोमर गृह संख्या : 229 उम्र : 23 लिंग : पुरुष	फोटो उपलब्ध	788	YEB1989573	निर्वाचक का नाम : अजीत सिंह तोमर पिता का नाम: रायसिंह तोमर गृह संख्या : 229 उम्र : 22 लिंग : पुरुष	फोटो उपलब्ध	789	YEB2010973	निर्वाचक का नाम : रिंकी तोमर पिता का नाम: सुरेंद्र सिंह गृह संख्या : 229 उम्र : 21 लिंग : महिला	फोटो उपलब्ध
790	YEB2232478	निर्वाचक का नाम : काजल पति का नाम: विष्णु सिंह गृह संख्या : 229 उम्र : 20 लिंग : महिला	फोटो उपलब्ध	791	MLX0929133	निर्वाचक का नाम : सिरोत्तम पिता का नाम: बन्नाम गृह संख्या : 230 उम्र : 58 लिंग : पुरुष	फोटो उपलब्ध	792	MLX1310572	निर्वाचक का नाम : विटोबाई पति का नाम: सिरोत्तम गृह संख्या : 230 उम्र : 56 लिंग : महिला	फोटो उपलब्ध
793	MLX1310580	निर्वाचक का नाम : देवेन्द्र पिता का नाम: बन्नाम गृह संख्या : 230 उम्र : 51 लिंग : पुरुष	फोटो उपलब्ध	794	MLX1310598	निर्वाचक का नाम : मुन्नी पति का नाम: देवेन्द्र गृह संख्या : 230 उम्र : 48 लिंग : महिला	फोटो उपलब्ध	795	YEB0590513	निर्वाचक का नाम : सीताराम पिता का नाम: सुरोत्तम सिंह गृह संख्या : 230 उम्र : 33 लिंग : पुरुष	फोटो उपलब्ध
796	YEB1239375	निर्वाचक का नाम : शिवांगी देवी पति का नाम: दीपू सिंह तोमर गृह संख्या : 230 उम्र : 32 लिंग : महिला	फोटो उपलब्ध	797	YEB0985440	निर्वाचक का नाम : राधा तोमर पति का नाम: सीताराम सिंह तोमर गृह संख्या : 230 उम्र : 31 लिंग : महिला	फोटो उपलब्ध	798	YEB0896480	निर्वाचक का नाम : दीपू सिंह पिता का नाम: राजकुमार गृह संख्या : २३० उम्र : 31 लिंग : पुरुष	फोटो उपलब्ध
799	YEB0985499	निर्वाचक का नाम : मोनू सिंह तोमर पिता का नाम: राजकुमार सिंह तोमर गृह संख्या : 230 उम्र : 28 लिंग : पुरुष	फोटो उपलब्ध	800	YEB1475490	निर्वाचक का नाम : राहुल सिंह पिता का नाम: श्रोतम सिंह गृह संख्या : 230 उम्र : 28 लिंग : पुरुष	फोटो उपलब्ध	801	YEB1889054	निर्वाचक का नाम : अंजली पति का नाम: मोनू सिंह तोमर गृह संख्या : 230 उम्र : 23 लिंग : महिला	फोटो उपलब्ध
802	MLX1485796	निर्वाचक का नाम : केशकली पति का नाम: जगदीश सिंह गृह संख्या : 231 उम्र : 78 लिंग : महिला	फोटो उपलब्ध	803	MLX1414903	निर्वाचक का नाम : राधेश्याम पिता का नाम: रुपसिंह गृह संख्या : 231 उम्र : 69 लिंग : पुरुष	फोटो उपलब्ध	804	MLX1310614	निर्वाचक का नाम : रामकुमारी पति का नाम: राधेश्याम गृह संख्या : 231 उम्र : 68 लिंग : महिला	फोटो उपलब्ध
805	MLX1485788	निर्वाचक का नाम : दीपेन्द्र सिंह पिता का नाम: जेगदीश सिंह गृह संख्या : 231 उम्र : 53 लिंग : पुरुष	फोटो उपलब्ध	806	MLX1485770	निर्वाचक का नाम : अर्चना देवी पति का नाम: दीपेन्द्र सिंह गृह संख्या : 231 उम्र : 48 लिंग : महिला	फोटो उपलब्ध	807	MLX1382118	निर्वाचक का नाम : भूपेन्द्र सिंह तोमर पिता का नाम: राधेश्याम गृह संख्या : 231 उम्र : 47 लिंग : पुरुष	फोटो उपलब्ध
808	MLX1435189	निर्वाचक का नाम : राजू सिंह तोमर पिता का नाम: राधेश्याम गृह संख्या : 231 उम्र : 46 लिंग : पुरुष	फोटो उपलब्ध	809	YEB0037051	निर्वाचक का नाम : सुमन पति का नाम: राजू सिंह तोमर गृह संख्या : 231 उम्र : 45 लिंग : महिला	फोटो उपलब्ध	810	MLX1485762	निर्वाचक का नाम : धर्मेन्द्र सिंह पिता का नाम: जगदीश सिंह गृह संख्या : 231 उम्र : 43 लिंग : पुरुष	फोटो उपलब्ध

विधान सभा क्षेत्र की संख्या व नाम : 7-दिमनी
अनुभाग की संख्या व नाम : 1-ग्राम-सांगौली

811	MLX1310606	निर्वाचक का नाम : सुनीता पति का नाम: भूपेन्द्र गृह संख्या : 231 उम्र : 37 लिंग : महिला	फोटो उपलब्ध	# 812	YEB1266733	निर्वाचक का नाम : मोहित सिंह तोमर पिता का नाम: राजू सिंह तोमर गृह संख्या : 231 उम्र : 26 लिंग : पुरुष	फोटो उपलब्ध	813	YEB1475508	निर्वाचक का नाम : राखी तोमर पिता का नाम: राजू सिंह तोमर गृह संख्या : 231 उम्र : 25 लिंग : महिला	फोटो उपलब्ध
814	MLX1382126	निर्वाचक का नाम : सरनाम पिता का नाम: भोगीराम गृह संख्या : 233 उम्र : 71 लिंग : पुरुष	फोटो उपलब्ध	815	MLX0928119	निर्वाचक का नाम : राजेश्वरी पति का नाम: सरनाम गृह संख्या : 233 उम्र : 66 लिंग : महिला	फोटो उपलब्ध	816	MLX1513225	निर्वाचक का नाम : गजेन्द्र पिता का नाम: भोगीराम गृह संख्या : 233 उम्र : 58 लिंग : पुरुष	फोटो उपलब्ध
817	MLX1509538	निर्वाचक का नाम : आशा पति का नाम: गजेन्द्र गृह संख्या : 233 उम्र : 56 लिंग : महिला	फोटो उपलब्ध	818	YEB1617430	निर्वाचक का नाम : महेश पिता का नाम: सरनाम गृह संख्या : 233 उम्र : 48 लिंग : पुरुष	फोटो उपलब्ध	819	MLX1513233	निर्वाचक का नाम : रणवीर पिता का नाम: सरनाम गृह संख्या : 233 उम्र : 46 लिंग : पुरुष	फोटो उपलब्ध
820	MLX1509595	निर्वाचक का नाम : योगेन्द्र पिता का नाम: सरनाम गृह संख्या : 233 उम्र : 44 लिंग : पुरुष	फोटो उपलब्ध	821	MLX1513241	निर्वाचक का नाम : ममता पति का नाम: रणवीर गृह संख्या : 233 उम्र : 37 लिंग : महिला	फोटो उपलब्ध	822	YEB1239508	निर्वाचक का नाम : प्रीती पति का नाम: योगेन्द्र सिंह सिकरवार गृह संख्या : 233 उम्र : 35 लिंग : महिला	फोटो उपलब्ध
823	YEB1239383	निर्वाचक का नाम : बबली पति का नाम: सत्यवीर सिंह सिकरवार गृह संख्या : 233 उम्र : 34 लिंग : महिला	फोटो उपलब्ध	824	YEB1277607	निर्वाचक का नाम : धर्मेन्द्र सिंह सिकरवार पिता का नाम: गजेन्द्रसिंह सिकरवार गृह संख्या : 233 उम्र : 33 लिंग : पुरुष	फोटो उपलब्ध	825	YEB0400002	निर्वाचक का नाम : सत्यवीर सिंह सिकरवार पिता का नाम: सरनाम सिंह गृह संख्या : 233 उम्र : 32 लिंग : पुरुष	फोटो उपलब्ध
826	YEB1277567	निर्वाचक का नाम : अरविंदसिंह सिकरवार पिता का नाम: गजेन्द्रसिंह सिकरवार गृह संख्या : 233 उम्र : 31 लिंग : पुरुष	फोटो उपलब्ध	827	YEB1877562	निर्वाचक का नाम : वर्षा भदौरिया पति का नाम: धर्मेन्द्र सिंह सिकरवार गृह संख्या : 233 उम्र : 27 लिंग : महिला	फोटो उपलब्ध	828	MLX0928630	निर्वाचक का नाम : सोबरनसिंह पिता का नाम: बदरनसिंह गृह संख्या : 234 उम्र : 69 लिंग : पुरुष	फोटो उपलब्ध
829	YEB0037150	निर्वाचक का नाम : ऊसा पति का नाम: अमरसिंह गृह संख्या : 234 उम्र : 56 लिंग : महिला	फोटो उपलब्ध	830	MLX0929125	निर्वाचक का नाम : देवेन्द्र पिता का नाम: जयसिंह गृह संख्या : 234 उम्र : 46 लिंग : पुरुष	फोटो उपलब्ध	831	MLX0928432	निर्वाचक का नाम : कमलेश पति का नाम: देवेन्द्र गृह संख्या : 234 उम्र : 45 लिंग : महिला	फोटो उपलब्ध
832	YEB0037143	निर्वाचक का नाम : राजवीर सिंह पिता का नाम: अमरसिंह गृह संख्या : 234 उम्र : 41 लिंग : पुरुष	फोटो उपलब्ध	833	MLX0928440	निर्वाचक का नाम : कौशल्या पति का नाम: संजय गृह संख्या : 234 उम्र : 38 लिंग : महिला	फोटो उपलब्ध	834	YEB0037168	निर्वाचक का नाम : रामवीर पिता का नाम: अमरसिंह गृह संख्या : 234 उम्र : 37 लिंग : पुरुष	फोटो उपलब्ध
835	MLX1310564	निर्वाचक का नाम : राजकुमार पिता का नाम: बलवीर गृह संख्या : 234 उम्र : 37 लिंग : पुरुष	फोटो उपलब्ध	836	YEB0896506	निर्वाचक का नाम : श्यामवीर पिता का नाम: अमर सिंह गृह संख्या : 234 उम्र : 37 लिंग : पुरुष	फोटो उपलब्ध	837	YEB0827311	निर्वाचक का नाम : आरती पति का नाम: मुकेश सिंह गृह संख्या : 234 उम्र : 36 लिंग : महिला	फोटो उपलब्ध
838	YEB0896514	निर्वाचक का नाम : मालती पति का नाम: राजकुमार गृह संख्या : 234 उम्र : 35 लिंग : महिला	फोटो उपलब्ध	839	YEB0400010	निर्वाचक का नाम : जितेन्द्र सिंह पिता का नाम: सोवरन सिंह गृह संख्या : 234 उम्र : 32 लिंग : पुरुष	फोटो उपलब्ध	840	YEB2247765	निर्वाचक का नाम : रचना पति का नाम: राजवीर सिंह गृह संख्या : 234 उम्र : 30 लिंग : महिला	फोटो उपलब्ध

विधान सभा क्षेत्र की संख्या व नाम : 7-दिमनी
अनुभाग की संख्या व नाम : 1-ग्राम-सांगौली

841	YEB0985507	निर्वाचक का नाम : विवेक सिंह तोमर पिता का नाम: देवेन्द्र सिंह तोमर गृह संख्या : 234 उम्र : 28 लिंग : पुरुष	फोटो उपलब्ध	842	YEB1301381	निर्वाचक का नाम : रवींद्र तोमर पिता का नाम: संजय तोमर गृह संख्या : 234 उम्र : 27 लिंग : पुरुष	फोटो उपलब्ध	843	YEB1507144	निर्वाचक का नाम : कामिनी पति का नाम: जितेंद्र गृह संख्या : 234 उम्र : 27 लिंग : महिला	फोटो उपलब्ध
844	YEB2068237	निर्वाचक का नाम : शिवानी तोमर पिता का नाम: देवेन्द्र सिंह तोमर गृह संख्या : 234 उम्र : 24 लिंग : महिला	फोटो उपलब्ध	845	YEB1976950	निर्वाचक का नाम : रोब्बीतोमर पति का नाम: विवेक सिंह तोमर गृह संख्या : 234 उम्र : 23 लिंग : महिला	फोटो उपलब्ध	846	YEB2065209	निर्वाचक का नाम : रामजीवनसिंह तोमर पिता का नाम: संजयसिंह तोमर गृह संख्या : 234 उम्र : 20 लिंग : पुरुष	फोटो उपलब्ध
847	YEB2237121	निर्वाचक का नाम : खुशी पिता का नाम: मुकेश सिंह तोमर गृह संख्या : 234 उम्र : 20 लिंग : महिला	फोटो उपलब्ध	848	MLX0928028	निर्वाचक का नाम : शान्ती पति का नाम: मुलू गृह संख्या : 235 उम्र : 71 लिंग : महिला	फोटो उपलब्ध	849	MLX0928416	निर्वाचक का नाम : सरोज पति का नाम: सोनपाल गृह संख्या : 235 उम्र : 58 लिंग : महिला	फोटो उपलब्ध
850	YEB1197268	निर्वाचक का नाम : राधेश्याम पिता का नाम: मुलू गृह संख्या : 235 उम्र : 46 लिंग : पुरुष	फोटो उपलब्ध	851	MLX1414911	निर्वाचक का नाम : हरेन्द्र पिता का नाम: सोनपाल गृह संख्या : 235 उम्र : 37 लिंग : पुरुष	फोटो उपलब्ध	852	MLX1382191	निर्वाचक का नाम : सुमन पति का नाम: राधेश्याम गृह संख्या : 235 उम्र : 37 लिंग : महिला	फोटो उपलब्ध
853	YEB0590521	निर्वाचक का नाम : रामब्रज पिता का नाम: सोनपाल गृह संख्या : 235 उम्र : 36 लिंग : पुरुष	फोटो उपलब्ध	854	YEB0827329	निर्वाचक का नाम : पूनम पति का नाम: हरेन्द्र सिंह गृह संख्या : 235 उम्र : 36 लिंग : महिला	फोटो उपलब्ध	855	YEB1334119	निर्वाचक का नाम : कंचन पति का नाम: रामब्रज सिंह तोमर गृह संख्या : 235 उम्र : 30 लिंग : महिला	फोटो उपलब्ध
856	YEB2069516	निर्वाचक का नाम : भारती पिता का नाम: राधेश्यामसिंह गृह संख्या : 235 उम्र : 23 लिंग : महिला	फोटो उपलब्ध	857	MLX0928069	निर्वाचक का नाम : बादामी पिता का नाम: पुतूसिंह गृह संख्या : 236 उम्र : 66 लिंग : महिला	फोटो उपलब्ध	858	MLX0928879	निर्वाचक का नाम : रनसिंह पिता का नाम: पुतूसिंह गृह संख्या : 236 उम्र : 62 लिंग : पुरुष	फोटो उपलब्ध
859	MLX0928796	निर्वाचक का नाम : राजरानी पति का नाम: रनसिंह गृह संख्या : 236 उम्र : 61 लिंग : महिला	फोटो उपलब्ध	860	MLX0928572	निर्वाचक का नाम : राकेश पिता का नाम: रनसिंह गृह संख्या : 236 उम्र : 39 लिंग : पुरुष	फोटो उपलब्ध	861	MLX0927418	निर्वाचक का नाम : अनील पिता का नाम: रनसिंह गृह संख्या : 236 उम्र : 37 लिंग : पुरुष	फोटो उपलब्ध
862	YEB0697508	निर्वाचक का नाम : साधना पति का नाम: अनिलसिंह गृह संख्या : 236 उम्र : 35 लिंग : महिला	फोटो उपलब्ध	863	YEB0590554	निर्वाचक का नाम : रश्मि पति का नाम: राकेश सिंह गृह संख्या : 236 उम्र : 34 लिंग : महिला	फोटो उपलब्ध	864	MLX1310549	निर्वाचक का नाम : विरमादेवी पति का नाम: बाबूराम गृह संख्या : 237 उम्र : 79 लिंग : महिला	फोटो उपलब्ध
865	MLX0928614	निर्वाचक का नाम : लाल सिंह पिता का नाम: लल्लूराम सिंह तोमर गृह संख्या : 237 उम्र : 76 लिंग : पुरुष	फोटो उपलब्ध	866	MLX1414929	निर्वाचक का नाम : पंचमसिंह पिता का नाम: लल्लूसिंह गृह संख्या : 237 उम्र : 72 लिंग : पुरुष	फोटो उपलब्ध	867	MLX1513274	निर्वाचक का नाम : दशरथ पिता का नाम: बाबूराम गृह संख्या : 237 उम्र : 57 लिंग : पुरुष	फोटो उपलब्ध
868	MLX1513266	निर्वाचक का नाम : मालती पति का नाम: दशरथ गृह संख्या : 237 उम्र : 52 लिंग : महिला	फोटो उपलब्ध	869	MLX0926998	निर्वाचक का नाम : राम नरेशसिंह तोमर पिता का नाम: बाबूराम सिंह तोमर गृह संख्या : 237 उम्र : 51 लिंग : पुरुष	फोटो उपलब्ध	870	MLX0928457	निर्वाचक का नाम : वन्दना पति का नाम: रामनरेश गृह संख्या : 237 उम्र : 50 लिंग : महिला	फोटो उपलब्ध

विधान सभा क्षेत्र की संख्या व नाम : 7-दिमनी
अनुभाग की संख्या व नाम : 1-ग्राम-सांगौली

871	MLX0929059	निर्वाचक का नाम : तहसीलदार पिता का नाम: बाबूराम गृह संख्या : 237 उम्र : 48 लिंग : पुरुष	फोटो उपलब्ध	872	YEB0256222	निर्वाचक का नाम : धीरेन्द्र सिंह तोमर पिता का नाम: विश्राम सिंह तोमर गृह संख्या : 237 उम्र : 41 लिंग : पुरुष	फोटो उपलब्ध	873	MLX1435064	निर्वाचक का नाम : रीना पति का नाम: तहसीलदार गृह संख्या : 237 उम्र : 39 लिंग : महिला	फोटो उपलब्ध
874	MLX1513282	निर्वाचक का नाम : जीतेन्द्र पिता का नाम: पंचम गृह संख्या : 237 उम्र : 37 लिंग : पुरुष	फोटो उपलब्ध	875	YEB1355288	निर्वाचक का नाम : पूजा तोमर पति का नाम: धीरेन्द्र सिंह तोमर गृह संख्या : 237 उम्र : 34 लिंग : महिला	फोटो उपलब्ध	876	YEB1834704	निर्वाचक का नाम : आरती पिता का नाम: तहसीलदार सिंह तोमर गृह संख्या : 237 उम्र : 24 लिंग : महिला	फोटो उपलब्ध
877	YEB2041044	निर्वाचक का नाम : प्रदीप सिंह तोमर पिता का नाम: तहसीलदार सिंह तोमर गृह संख्या : 237 उम्र : 21 लिंग : पुरुष	फोटो उपलब्ध	878	MLX0927376	निर्वाचक का नाम : जगदीशसिंह पिता का नाम: वृखभान गृह संख्या : 238 उम्र : 74 लिंग : पुरुष	फोटो उपलब्ध	879	MLX0926816	निर्वाचक का नाम : राजकुमार पिता का नाम: जगदीश गृह संख्या : 238 उम्र : 56 लिंग : पुरुष	फोटो उपलब्ध
880	MLX0928465	निर्वाचक का नाम : गुडडीदेवी पति का नाम: राजकुमार गृह संख्या : 238 उम्र : 54 लिंग : महिला	फोटो उपलब्ध	881	YEB1764422	निर्वाचक का नाम : शुभम सिंह तोमर पिता का नाम: राजकुमार सिंह तोमर गृह संख्या : 238 उम्र : 26 लिंग : पुरुष	फोटो उपलब्ध	882	YEB2056554	निर्वाचक का नाम : शिवानी तोमर पति का नाम: शुभमसिंह तोमर गृह संख्या : 238 उम्र : 25 लिंग : महिला	फोटो उपलब्ध
883	YEB2055267	निर्वाचक का नाम : राहुलसिंह तोमर पिता का नाम: राजकुमारसिंह तोमर गृह संख्या : 238 उम्र : 22 लिंग : पुरुष	फोटो उपलब्ध	884	MLX0928705	निर्वाचक का नाम : रामनिवास पिता का नाम: राजजीत गृह संख्या : 240 उम्र : 56 लिंग : पुरुष	फोटो उपलब्ध	885	MLX0928838	निर्वाचक का नाम : मनोरमा पति का नाम: रामनिवास गृह संख्या : 240 उम्र : 54 लिंग : महिला	फोटो उपलब्ध
886	YEB0590539	निर्वाचक का नाम : ज्ञानेन्द्र पिता का नाम: रामनिवास गृह संख्या : 240 उम्र : 37 लिंग : पुरुष	फोटो उपलब्ध	887	YEB0590547	निर्वाचक का नाम : श्याम सुन्दर पिता का नाम: रामनिवास गृह संख्या : 240 उम्र : 33 लिंग : पुरुष	फोटो उपलब्ध	888	YEB1351303	निर्वाचक का नाम : प्रीती पति का नाम: श्याम सुंदर सिंह तोमर गृह संख्या : 240 उम्र : 32 लिंग : महिला	फोटो उपलब्ध
889	YEB1351311	निर्वाचक का नाम : सावित्री देवी पति का नाम: ज्ञानेन्द्र सिंह तोमर गृह संख्या : 240 उम्र : 32 लिंग : महिला	फोटो उपलब्ध	890	YEB0256230	निर्वाचक का नाम : कुलभान पिता का नाम: मुकटसिंह गृह संख्या : 242 उम्र : 54 लिंग : पुरुष	फोटो उपलब्ध	891	YEB0036889	निर्वाचक का नाम : वृजभान पिता का नाम: मुकटसिंह गृह संख्या : 242 उम्र : 49 लिंग : पुरुष	फोटो उपलब्ध
892	MLX1382142	निर्वाचक का नाम : गुड्डी पति का नाम: वृजभान गृह संख्या : 242 उम्र : 48 लिंग : महिला	फोटो उपलब्ध	893	YEB1484377	निर्वाचक का नाम : अर्जुन टी पिता का नाम: ब्रजभान तोमर गृह संख्या : 242 उम्र : 27 लिंग : पुरुष	फोटो उपलब्ध	894	YEB2064020	निर्वाचक का नाम : रंजना तोमर पिता का नाम: ब्रजभानसिंह तोमर गृह संख्या : 242 उम्र : 23 लिंग : महिला	फोटो उपलब्ध
895	YEB1197276	निर्वाचक का नाम : कपूरी पति का नाम: पातीराम गृह संख्या : 243 उम्र : 76 लिंग : महिला	फोटो उपलब्ध	896	MLX1212331	निर्वाचक का नाम : रामरतन पिता का नाम: पातीराम गृह संख्या : 243 उम्र : 54 लिंग : पुरुष	फोटो उपलब्ध	897	MLX0928945	निर्वाचक का नाम : राममूर्ति पिता का नाम: पातीराम गृह संख्या : 243 उम्र : 44 लिंग : पुरुष	फोटो उपलब्ध
898	MLX1251560	निर्वाचक का नाम : रामप्रकाश पिता का नाम: पातीराम गृह संख्या : 243 उम्र : 39 लिंग : पुरुष	फोटो उपलब्ध	899	MLX0926980	निर्वाचक का नाम : पप्पू पिता का नाम: पातीराम गृह संख्या : 243 उम्र : 37 लिंग : पुरुष	फोटो उपलब्ध	900	YEB1475516	निर्वाचक का नाम : हेमंती शर्मा पति का नाम: रामप्रकाश गृह संख्या : 243 उम्र : 27 लिंग : महिला	फोटो उपलब्ध

विधान सभा क्षेत्र की संख्या व नाम : 7-दिमनी
अनुभाग की संख्या व नाम : 1-ग्राम-सांगौली

901	YEB2241289	निर्वाचक का नाम : भोला शर्मा पिता का नाम: रामरतन शर्मा गृह संख्या : 243 उम्र : 19 लिंग : पुरुष	फोटो उपलब्ध	902	MLX1310515	निर्वाचक का नाम : रघुवीर पिता का नाम: मंगाराम गृह संख्या : 244 उम्र : 86 लिंग : पुरुष	फोटो उपलब्ध	903	MLX1435338	निर्वाचक का नाम : परिमाल पिता का नाम: रघुवीर गृह संख्या : 244 उम्र : 54 लिंग : पुरुष	फोटो उपलब्ध
904	MLX0928556	निर्वाचक का नाम : संजय पिता का नाम: रघुवीर गृह संख्या : 244 उम्र : 52 लिंग : पुरुष	फोटो उपलब्ध	905	MLX1310507	निर्वाचक का नाम : मीराबाई पति का नाम: संजय गृह संख्या : 244 उम्र : 50 लिंग : महिला	फोटो उपलब्ध	906	YEB1976570	निर्वाचक का नाम : उपेंद्र सिंह तोमर पिता का नाम: संजय सिंह तोमर गृह संख्या : 244 उम्र : 33 लिंग : पुरुष	फोटो उपलब्ध
907	YEB2063063	निर्वाचक का नाम : मोनम पति का नाम: उपेंद्र सिंह तोमर गृह संख्या : 244 उम्र : 25 लिंग : महिला	फोटो उपलब्ध	908	YEB1921337	निर्वाचक का नाम : लव कुश सिंह तोमर पिता का नाम: संजय सिंह तोमर गृह संख्या : 244 उम्र : 24 लिंग : पुरुष	फोटो उपलब्ध	909	MLX0927988	निर्वाचक का नाम : बेटी बाई पति का नाम: श्रीपति गृह संख्या : 245 उम्र : 74 लिंग : महिला	फोटो उपलब्ध
910	MLX1435122	निर्वाचक का नाम : रंजीत पिता का नाम: छोटेसिंह गृह संख्या : 245 उम्र : 68 लिंग : पुरुष	फोटो उपलब्ध	911	MLX1310531	निर्वाचक का नाम : राजवीर पिता का नाम: श्रीपति गृह संख्या : 245 उम्र : 49 लिंग : पुरुष	फोटो उपलब्ध	912	MLX1310523	निर्वाचक का नाम : रामकान्ती पति का नाम: राजवीर गृह संख्या : 245 उम्र : 48 लिंग : महिला	फोटो उपलब्ध
913	MLX1435353	निर्वाचक का नाम : हरी सिंह पिता का नाम: श्रीपति गृह संख्या : 245 उम्र : 37 लिंग : पुरुष	फोटो उपलब्ध	914	YEB0590562	निर्वाचक का नाम : कल्पना पति का नाम: हरी सिंह गृह संख्या : 245 उम्र : 33 लिंग : महिला	फोटो उपलब्ध	915	MLX0927137	निर्वाचक का नाम : केशकली पति का नाम: मातादीन गृह संख्या : 246 उम्र : 74 लिंग : महिला	फोटो उपलब्ध
916	MLX0929182	निर्वाचक का नाम : गोविंद पिता का नाम: मातादीन गृह संख्या : 246 उम्र : 37 लिंग : पुरुष	फोटो उपलब्ध	917	YEB0590570	निर्वाचक का नाम : भूरी पति का नाम: गोविन्द सिंह गृह संख्या : 246 उम्र : 36 लिंग : महिला	फोटो उपलब्ध	918	YEB1241207	निर्वाचक का नाम : भारत पिता का नाम: श्रीपाल गृह संख्या : 247 उम्र : 48 लिंग : पुरुष	फोटो उपलब्ध
919	MLX0929034	निर्वाचक का नाम : चिम्पन पिता का नाम: श्रीपाल गृह संख्या : 247 उम्र : 46 लिंग : पुरुष	फोटो उपलब्ध	920	MLX1310481	निर्वाचक का नाम : सुशीला पति का नाम: भारत गृह संख्या : 247 उम्र : 46 लिंग : महिला	फोटो उपलब्ध	921	YEB0985465	निर्वाचक का नाम : मीना तोमर पति का नाम: चिम्पन सिंह तोमर गृह संख्या : 247 उम्र : 40 लिंग : महिला	फोटो उपलब्ध
922	YEB0590588	निर्वाचक का नाम : राघवेन्द्र पिता का नाम: भरत सिंह गृह संख्या : 247 उम्र : 34 लिंग : पुरुष	फोटो उपलब्ध	923	YEB0590596	निर्वाचक का नाम : प्रीती पति का नाम: राघवेन्द्र गृह संख्या : 247 उम्र : 34 लिंग : महिला	फोटो उपलब्ध	924	YEB0697607	निर्वाचक का नाम : लोकेन्द्र सिंह पिता का नाम: भरत सिंह गृह संख्या : 247 उम्र : 32 लिंग : पुरुष	फोटो उपलब्ध
925	YEB0697631	निर्वाचक का नाम : मोहन सिंह पिता का नाम: श्री पाल सिंह गृह संख्या : 247 उम्र : 31 लिंग : पुरुष	फोटो उपलब्ध	926	YEB0985457	निर्वाचक का नाम : सोनम तोमर पति का नाम: मोहन सिंह गृह संख्या : 247 उम्र : 30 लिंग : महिला	फोटो उपलब्ध	927	YEB2052603	निर्वाचक का नाम : भावना तोमर पति का नाम: मंगलसिंह तोमर गृह संख्या : 247 उम्र : 25 लिंग : महिला	फोटो उपलब्ध
928	YEB1876408	निर्वाचक का नाम : मंगल सिंह तोमर पिता का नाम: चिम्पन सिंह तोमर गृह संख्या : 247 उम्र : 23 लिंग : पुरुष	फोटो उपलब्ध	929	YEB2045078	निर्वाचक का नाम : छोटेसिंह तोमर पिता का नाम: चिम्पनसिंह तोमर गृह संख्या : 247 उम्र : 22 लिंग : पुरुष	फोटो उपलब्ध	930	YEB1196914	निर्वाचक का नाम : शिवराज पिता का नाम: प्रेमसिंह गृह संख्या : 248 उम्र : 48 लिंग : पुरुष	फोटो उपलब्ध

विधान सभा क्षेत्र की संख्या व नाम : 7-दिमनी
अनुभाग की संख्या व नाम : 1-ग्राम-सांगौली

931	MLX1310358	निर्वाचक का नाम : ज्ञानसिंह पिता का नाम: प्रेमसिंह गृह संख्या : 248 उम्र : 45 लिंग : पुरुष	फोटो उपलब्ध	932	YEB1816008	निर्वाचक का नाम : सुनीता पति का नाम: अंकुश सिंह तोमर गृह संख्या : 248 उम्र : 27 लिंग : महिला	फोटो उपलब्ध	933	YEB1798842	निर्वाचक का नाम : अंकुश सिंह तोमर पिता का नाम: ग्यानसिंह तोमर गृह संख्या : 248 उम्र : 24 लिंग : पुरुष	फोटो उपलब्ध
934	YEB1935626	निर्वाचक का नाम : अंकित सिंह तोमर पिता का नाम: ज्ञान सिंह तोमर गृह संख्या : 248 उम्र : 23 लिंग : पुरुष	फोटो उपलब्ध	935	YEB2055416	निर्वाचक का नाम : गौरी पति का नाम: अंकितसिंह तोमर गृह संख्या : 248 उम्र : 22 लिंग : महिला	फोटो उपलब्ध	936	YEB2239184	निर्वाचक का नाम : सोनम पिता का नाम: ज्ञान सिंह गृह संख्या : 248 उम्र : 19 लिंग : महिला	फोटो उपलब्ध
937	MLX1310309	निर्वाचक का नाम : कमला पति का नाम: लट्टरी गृह संख्या : 249 उम्र : 74 लिंग : महिला	फोटो उपलब्ध	938	YEB1197094	निर्वाचक का नाम : गिर्रज पिता का नाम: लट्टरी गृह संख्या : 249 उम्र : 46 लिंग : पुरुष	फोटो उपलब्ध	939	YEB0590604	निर्वाचक का नाम : हीरा सिंह तोमर पिता का नाम: लट्टरी सिंह गृह संख्या : 249 उम्र : 44 लिंग : पुरुष	फोटो उपलब्ध
940	MLX1310291	निर्वाचक का नाम : रचना पति का नाम: गिर्रज गृह संख्या : 249 उम्र : 39 लिंग : महिला	फोटो उपलब्ध	941	YEB1888510	निर्वाचक का नाम : योगेश सिंह पिता का नाम: गिर्रज सिंह तोमर गृह संख्या : 249 उम्र : 24 लिंग : पुरुष	फोटो उपलब्ध	942	YEB1903822	निर्वाचक का नाम : अरुण सिंह तोमर पिता का नाम: गिर्रज सिंह तोमर गृह संख्या : 249 उम्र : 22 लिंग : पुरुष	फोटो उपलब्ध
943	MLX0927111	निर्वाचक का नाम : बिट्टी पति का नाम: श्रीपति गृह संख्या : 250 उम्र : 74 लिंग : महिला	फोटो उपलब्ध	944	MLX1212760	निर्वाचक का नाम : बबलू सिंह तोमर पिता का नाम: श्रीपति गृह संख्या : 250 उम्र : 49 लिंग : पुरुष	फोटो उपलब्ध	945	MLX1212745	निर्वाचक का नाम : वीरसिंह पिता का नाम: श्रीपति गृह संख्या : 250 उम्र : 46 लिंग : पुरुष	फोटो उपलब्ध
946	YEB0171454	निर्वाचक का नाम : रजनी पति का नाम: धर्मन्द्र गृह संख्या : 250 उम्र : 42 लिंग : महिला	फोटो उपलब्ध	947	MLX1310416	निर्वाचक का नाम : गुड्डनदेवी पति का नाम: वीरसिंह गृह संख्या : 250 उम्र : 37 लिंग : महिला	फोटो उपलब्ध	948	YEB1484567	निर्वाचक का नाम : राहुलसिंह तोमर पिता का नाम: राजेशसिंह गृह संख्या : 250 उम्र : 29 लिंग : पुरुष	फोटो उपलब्ध
949	YEB1475573	निर्वाचक का नाम : रवि तोमर पिता का नाम: राजेशतोमर गृह संख्या : 250 उम्र : 27 लिंग : पुरुष	फोटो उपलब्ध	950	YEB1798891	निर्वाचक का नाम : सत्या पति का नाम: राहुल सिंह तोमर गृह संख्या : 250 उम्र : 26 लिंग : महिला	फोटो उपलब्ध	951	YEB1944941	निर्वाचक का नाम : संध्या देवी पति का नाम: रवि तोमर गृह संख्या : 250 उम्र : 25 लिंग : महिला	फोटो उपलब्ध
952	YEB1978006	निर्वाचक का नाम : विपिन सिंह तोमर पिता का नाम: बीरेंद्र सिंह तोमर गृह संख्या : 250 उम्र : 21 लिंग : पुरुष	फोटो उपलब्ध	953	YEB0036897	निर्वाचक का नाम : श्यामा पति का नाम: विशम्भर गृह संख्या : 251 उम्र : 64 लिंग : महिला	फोटो उपलब्ध	954	YEB0036905	निर्वाचक का नाम : रामबाबू पिता का नाम: केदार गृह संख्या : 251 उम्र : 63 लिंग : पुरुष	फोटो उपलब्ध
955	YEB1197102	निर्वाचक का नाम : सुरेन्द्र पिता का नाम: केदार गृह संख्या : 251 उम्र : 61 लिंग : पुरुष	फोटो उपलब्ध	956	MLX1310432	निर्वाचक का नाम : प्रेमवती पति का नाम: सुरेन्द्र गृह संख्या : 251 उम्र : 60 लिंग : महिला	फोटो उपलब्ध	957	YEB0036921	निर्वाचक का नाम : लालपति पिता का नाम: केदार गृह संख्या : 251 उम्र : 56 लिंग : पुरुष	फोटो उपलब्ध
958	MLX1435148	निर्वाचक का नाम : नरेन्द्र पिता का नाम: सुरेन्द्र गृह संख्या : 251 उम्र : 37 लिंग : पुरुष	फोटो उपलब्ध	959	YEB0036913	निर्वाचक का नाम : भोला पिता का नाम: रामबाबू गृह संख्या : 251 उम्र : 37 लिंग : पुरुष	फोटो उपलब्ध	960	YEB0737510	निर्वाचक का नाम : रामदुलारी पति का नाम: नरेन्द्रसिंह गृह संख्या : 251 उम्र : 34 लिंग : महिला	फोटो उपलब्ध

विधान सभा क्षेत्र की संख्या व नाम : 7-दिमनी
अनुभाग की संख्या व नाम : 1-ग्राम-सांगौली

961	YEB1967660	निर्वाचक का नाम : किरन सिंह पति का नाम: अनिलसिंह गृह संख्या : 251 उम्र : 34 लिंग : महिला	फोटो उपलब्ध	962	YEB0590612	निर्वाचक का नाम : अनिल पिता का नाम: सुरेन्द्र गृह संख्या : 251 उम्र : 33 लिंग : पुरुष	फोटो उपलब्ध	963	YEB1004365	निर्वाचक का नाम : प्रदीप सिंह तोमर पिता का नाम: सुरेन्द्र सिंह तोमर गृह संख्या : 251 उम्र : 31 लिंग : पुरुष	फोटो उपलब्ध
964	YEB1475524	निर्वाचक का नाम : सुरजसिंह पिता का नाम: सुरेंद्र गृह संख्या : 251 उम्र : 25 लिंग : पुरुष	फोटो उपलब्ध	965	MLX1310218	निर्वाचक का नाम : जग्गादेवी पति का नाम: दशरथ गृह संख्या : 252 उम्र : 56 लिंग : महिला	फोटो उपलब्ध	966	YEB0256248	निर्वाचक का नाम : लटूरी पिता का नाम: दुन्दे गृह संख्या : 252 उम्र : 51 लिंग : पुरुष	फोटो उपलब्ध
967	MLX0929117	निर्वाचक का नाम : श्रीकृष्ण पिता का नाम: दुन्दे गृह संख्या : 252 उम्र : 48 लिंग : पुरुष	फोटो उपलब्ध	968	MLX1310333	निर्वाचक का नाम : वीरेन्द्र पिता का नाम: दशरथ गृह संख्या : 252 उम्र : 44 लिंग : पुरुष	फोटो उपलब्ध	969	YEB0171462	निर्वाचक का नाम : पुनम पति का नाम: वीरेन्द्रसिंह गृह संख्या : 252 उम्र : 43 लिंग : महिला	फोटो उपलब्ध
970	YEB2237188	निर्वाचक का नाम : लाली पति का नाम: प्रमोद सिंह तोमर गृह संख्या : 252 उम्र : 26 लिंग : महिला	फोटो उपलब्ध	971	YEB1834761	निर्वाचक का नाम : प्रमोद सिंह तोमर पिता का नाम: श्रीकृष्ण सिंह तोमर गृह संख्या : 252 उम्र : 23 लिंग : पुरुष	फोटो उपलब्ध	972	YEB1992882	निर्वाचक का नाम : शिवानी पिता का नाम: श्रीकृष्ण सिंह गृह संख्या : 252 उम्र : 23 लिंग : महिला	फोटो उपलब्ध
973	YEB2231561	निर्वाचक का नाम : प्रदीप तोमर पिता का नाम: श्रीकृष्ण सिंह तोमर गृह संख्या : 252 उम्र : 20 लिंग : पुरुष	फोटो उपलब्ध	974	MLX0927145	निर्वाचक का नाम : सुगन्धा पति का नाम: बटूरी गृह संख्या : 253 उम्र : 74 लिंग : महिला	फोटो उपलब्ध	975	MLX0927467	निर्वाचक का नाम : रामपाल पिता का नाम: बटूरी गृह संख्या : 253 उम्र : 51 लिंग : पुरुष	फोटो उपलब्ध
976	MLX1310457	निर्वाचक का नाम : सुनीता पति का नाम: रामपाल गृह संख्या : 253 उम्र : 50 लिंग : महिला	फोटो उपलब्ध	977	MLX1435114	निर्वाचक का नाम : सोपाल पिता का नाम: बटूरी गृह संख्या : 253 उम्र : 49 लिंग : पुरुष	फोटो उपलब्ध	978	MLX0927236	निर्वाचक का नाम : पष्पी पति का नाम: सोपाल गृह संख्या : 253 उम्र : 46 लिंग : महिला	फोटो उपलब्ध
979	YEB2060200	निर्वाचक का नाम : रामकिशोर सिंह तोमर पिता का नाम: रामपाल सिंह तोमर गृह संख्या : 253 उम्र : 20 लिंग : पुरुष	फोटो उपलब्ध	980	YEB2072510	निर्वाचक का नाम : जुली पिता का नाम: सोपालसिंह तोमर गृह संख्या : 253 उम्र : 20 लिंग : महिला	फोटो उपलब्ध	981	MLX0929141	निर्वाचक का नाम : पष्पू पिता का नाम: मनीराम गृह संख्या : 254 उम्र : 52 लिंग : पुरुष	फोटो उपलब्ध
982	MLX1435296	निर्वाचक का नाम : नाथू पिता का नाम: मनीराम गृह संख्या : 254 उम्र : 48 लिंग : पुरुष	फोटो उपलब्ध	983	MLX1310382	निर्वाचक का नाम : बिट्टो पति का नाम: नाथू गृह संख्या : 254 उम्र : 37 लिंग : महिला	फोटो उपलब्ध	984	YEB0827410	निर्वाचक का नाम : दीपू सिंह पिता का नाम: महावीर सिंह गृह संख्या : 254 उम्र : 35 लिंग : पुरुष	फोटो उपलब्ध
985	YEB0985515	निर्वाचक का नाम : खशबू तोमर पति का नाम: दीपू सिंह तोमर गृह संख्या : 254 उम्र : 31 लिंग : महिला	फोटो उपलब्ध	986	YEB1420991	निर्वाचक का नाम : सोनू सिंह तोमर पिता का नाम: महावीर सिंह तोमर गृह संख्या : 254 उम्र : 30 लिंग : पुरुष	फोटो उपलब्ध	987	YEB0037267	निर्वाचक का नाम : बलिराम पिता का नाम: बैजनाथ गृह संख्या : 255 उम्र : 76 लिंग : पुरुष	फोटो उपलब्ध
988	YEB0256255	निर्वाचक का नाम : रानी पति का नाम: बलिराम गृह संख्या : 255 उम्र : 73 लिंग : महिला	फोटो उपलब्ध	989	MLX1310887	निर्वाचक का नाम : उदेश पिता का नाम: बलिराम गृह संख्या : 255 उम्र : 54 लिंग : पुरुष	फोटो उपलब्ध	990	YEB1110584	निर्वाचक का नाम : अंगूरी पति का नाम: अवधेश गृह संख्या : 255 उम्र : 51 लिंग : महिला	फोटो उपलब्ध

विधान सभा क्षेत्र की संख्या व नाम : 7-दिमनी
अनुभाग की संख्या व नाम : 1-ग्राम-सांगौली

991 निर्वाचक का नाम : सुभाष पिता का नाम: बलिराम गृह संख्या : 255 उम्र : 48 लिंग : पुरुष	YEB0037259 फोटो उपलब्ध	992 निर्वाचक का नाम : रामवीर पिता का नाम: वलराम गृह संख्या : 255 उम्र : 44 लिंग : पुरुष	YEB0590620 फोटो उपलब्ध	993 निर्वाचक का नाम : नीरू देवी पति का नाम: सुभाष सिंह गृह संख्या : 255 उम्र : 43 लिंग : महिला	YEB0697623 फोटो उपलब्ध
994 निर्वाचक का नाम : सविता पति का नाम: रामवीर गृह संख्या : 255 उम्र : 37 लिंग : महिला	YEB0256263 फोटो उपलब्ध	995 निर्वाचक का नाम : सोमवीर पिता का नाम: उदेश गृह संख्या : 255 उम्र : 36 लिंग : पुरुष	YEB0223651 फोटो उपलब्ध	996 निर्वाचक का नाम : रेसू पति का नाम: सोमवीर गृह संख्या : 255 उम्र : 34 लिंग : महिला	YEB0223669 फोटो उपलब्ध
997 निर्वाचक का नाम : सुनील सिंह पिता का नाम: उदेश सिंह गृह संख्या : 255 उम्र : 33 लिंग : पुरुष	YEB0928622 फोटो उपलब्ध	998 निर्वाचक का नाम : बंदना पति का नाम: देपेन्द्र सिंह तोमर गृह संख्या : 255 उम्र : 32 लिंग : महिला	YEB1798925 फोटो उपलब्ध	999 निर्वाचक का नाम : दीपेन्द्र सिंह पिता का नाम: उदेश सिंह गृह संख्या : 255 उम्र : 31 लिंग : पुरुष	YEB0928630 फोटो उपलब्ध
1000 निर्वाचक का नाम : मंगलसिंह तोमर पिता का नाम: सुभाषसिंह तोमर गृह संख्या : 255 उम्र : 27 लिंग : पुरुष	YEB2055341 फोटो उपलब्ध	1001 निर्वाचक का नाम : राखी पति का नाम: सुनील सिंह तोमर गृह संख्या : 255 उम्र : 25 लिंग : महिला	YEB1798941 फोटो उपलब्ध	1002 निर्वाचक का नाम : शिवराम पिता का नाम: मुन्शी गृह संख्या : 256 उम्र : 61 लिंग : पुरुष	MLX1310192 फोटो उपलब्ध
1003 निर्वाचक का नाम : उमा पति का नाम: शिवराम गृह संख्या : 256 उम्र : 59 लिंग : महिला	MLX1310275 फोटो उपलब्ध	1004 निर्वाचक का नाम : सूबेदार पिता का नाम: मुंशी गृह संख्या : 256 उम्र : 48 लिंग : पुरुष	MLX1435304 फोटो उपलब्ध	1005 निर्वाचक का नाम : रमा पति का नाम: सूबेदार गृह संख्या : 256 उम्र : 46 लिंग : महिला	MLX1310374 फोटो उपलब्ध
1006 निर्वाचक का नाम : राकेश पिता का नाम: रनसिंह गृह संख्या : 256 उम्र : 37 लिंग : पुरुष	YEB0256271 फोटो उपलब्ध	1007 निर्वाचक का नाम : लल्लु सिंह पिता का नाम: रनसिंह गृह संख्या : 256 उम्र : 35 लिंग : पुरुष	YEB0697458 फोटो उपलब्ध	1008 निर्वाचक का नाम : रेनु पिता का नाम: राकेश सिंह गृह संख्या : 256 उम्र : 34 लिंग : महिला	YEB0697532 फोटो उपलब्ध
1009 निर्वाचक का नाम : सतेन्द्र सिंह तोमर पिता का नाम: शिव राम सिंह तोमर गृह संख्या : 256 उम्र : 30 लिंग : पुरुष	YEB1004225 फोटो उपलब्ध	1010 निर्वाचक का नाम : जीतेन्द्र सिंह तोमर पिता का नाम: शिव राम सिंह तोमर गृह संख्या : 256 उम्र : 28 लिंग : पुरुष	YEB1004233 फोटो उपलब्ध	1011 निर्वाचक का नाम : संतोष सिंह तोमर पिता का नाम: शिवराम सिंह तोमर गृह संख्या : 256 उम्र : 25 लिंग : पुरुष	YEB1421023 फोटो उपलब्ध
1012 निर्वाचक का नाम : प्रियंका कुमारी पति का नाम: लल्लु सिंह गृह संख्या : 256 उम्र : 25 लिंग : महिला	YEB1977883 फोटो उपलब्ध	1013 निर्वाचक का नाम : सचिनसिंह पिता का नाम: सूबेदारसिंह गृह संख्या : 256 उम्र : 25 लिंग : पुरुष	YEB2070498 फोटो उपलब्ध	1014 निर्वाचक का नाम : सरोज पति का नाम: सतेन्द्र सिंह तोमर गृह संख्या : 256 उम्र : 24 लिंग : महिला	YEB1798974 फोटो उपलब्ध
1015 निर्वाचक का नाम : संगीता पिता का नाम: शिवरामसिंह गृह संख्या : 256 उम्र : 22 लिंग : महिला	YEB2069458 फोटो उपलब्ध	1016 निर्वाचक का नाम : मनोज सिंह तोमर पिता का नाम: सुबेदार सिंह तोमर गृह संख्या : 256 उम्र : 19 लिंग : पुरुष	YEB2232924 फोटो उपलब्ध	1017 निर्वाचक का नाम : ब्रतासी पति का नाम: सम्पति गृह संख्या : 257 उम्र : 74 लिंग : महिला	MLX1414952 फोटो उपलब्ध
1018 निर्वाचक का नाम : नारायण पिता का नाम: रामबहादुर गृह संख्या : 258 उम्र : 44 लिंग : पुरुष	YEB1110477 फोटो उपलब्ध	1019 निर्वाचक का नाम : नीरू देवी पति का नाम: नारायण सिंह गृह संख्या : 258 उम्र : 42 लिंग : महिला	YEB0590638 फोटो उपलब्ध	1020 निर्वाचक का नाम : गोरे सिंह पिता का नाम: रामबहादुर सिंह गृह संख्या : 258 उम्र : 40 लिंग : पुरुष	MLX1447069 फोटो उपलब्ध

विधान सभा क्षेत्र की संख्या व नाम : 7-दिमनी
अनुभाग की संख्या व नाम : 1-ग्राम-सांगौली

1021 निर्वाचक का नाम : रामू पिता का नाम: लाखन गृह संख्या : 258 उम्र : 37 लिंग : पुरुष	MLX1435320 फोटो उपलब्ध	1022 निर्वाचक का नाम : रानी पति का नाम: गोरे सिंह गृह संख्या : 258 उम्र : 36 लिंग : महिला	YEB0590646 फोटो उपलब्ध	1023 निर्वाचक का नाम : विनीता पति का नाम: रामू सिंह गृह संख्या : 258 उम्र : 33 लिंग : महिला	YEB0590653 फोटो उपलब्ध
1024 निर्वाचक का नाम : शिवराजसिंह पिता का नाम: गोरेसिंह तोमर गृह संख्या : 258 उम्र : 20 लिंग : पुरुष	YEB2194819 फोटो उपलब्ध	1025 निर्वाचक का नाम : श्यामसिंह पिता का नाम: लाखनसिंह गृह संख्या : 259 उम्र : 37 लिंग : पुरुष	YEB0256214 फोटो उपलब्ध	1026 निर्वाचक का नाम : रामशरण पिता का नाम: होमसिंह गृह संख्या : 259 उम्र : 37 लिंग : पुरुष	MLX0927848 फोटो उपलब्ध
1027 निर्वाचक का नाम : गुडिया पति का नाम: श्याम सिंह गृह संख्या : 259 उम्र : 36 लिंग : महिला	YEB0590661 फोटो उपलब्ध	1028 निर्वाचक का नाम : रजनी पति का नाम: रामशरण गृह संख्या : 259 उम्र : 35 लिंग : महिला	YEB0590679 फोटो उपलब्ध	1029 निर्वाचक का नाम : धर्मेन्द्र सिंह तोमर पिता का नाम: लखन सिंह तोमर गृह संख्या : 259 उम्र : 31 लिंग : पुरुष	YEB1004399 फोटो उपलब्ध
1030 निर्वाचक का नाम : प्राप्तिदेवी पति का नाम: धर्मेन्द्र सिंह तोमर गृह संख्या : 259 उम्र : 24 लिंग : महिला	YEB1428010 फोटो उपलब्ध	1031 निर्वाचक का नाम : होमसिंह पिता का नाम: रघुवीर गृह संख्या : 260 उम्र : 66 लिंग : पुरुष	MLX0927087 फोटो उपलब्ध	1032 निर्वाचक का नाम : दुलारी पति का नाम: होमसिंह गृह संख्या : 260 उम्र : 64 लिंग : महिला	MLX0927269 फोटो उपलब्ध
1033 निर्वाचक का नाम : शीतलसिंह पिता का नाम: अजानसिंह गृह संख्या : 260 उम्र : 37 लिंग : पुरुष	MLX1435312 फोटो उपलब्ध	1034 निर्वाचक का नाम : प्रीती पति का नाम: शीतलसिंह गृह संख्या : 260 उम्र : 37 लिंग : महिला	YEB0171470 फोटो उपलब्ध	1035 निर्वाचक का नाम : रामलखन पिता का नाम: होम सिंह गृह संख्या : 260 उम्र : 27 लिंग : पुरुष	YEB1266758 फोटो उपलब्ध
1036 निर्वाचक का नाम : अजानसिंह पिता का नाम: रघुवीर गृह संख्या : 261 उम्र : 58 लिंग : पुरुष	MLX0928994 फोटो उपलब्ध	1037 निर्वाचक का नाम : मुन्नी पति का नाम: अजानसिंह गृह संख्या : 261 उम्र : 57 लिंग : महिला	MLX0927228 फोटो उपलब्ध	1038 निर्वाचक का नाम : अशोक पिता का नाम: बदलू गृह संख्या : 264 उम्र : 58 लिंग : पुरुष	MLX1310242 फोटो उपलब्ध
1039 निर्वाचक का नाम : गुड्डी पति का नाम: अशोक गृह संख्या : 264 उम्र : 56 लिंग : महिला	MLX0928507 फोटो उपलब्ध	1040 निर्वाचक का नाम : महेश पिता का नाम: बदलू गृह संख्या : 264 उम्र : 53 लिंग : पुरुष	MLX1212356 फोटो उपलब्ध	1041 निर्वाचक का नाम : किरन पति का नाम: महेश सिंह तोमर गृह संख्या : 264 उम्र : 51 लिंग : महिला	YEB1334697 फोटो उपलब्ध
1042 निर्वाचक का नाम : धर्मेन्द्र पिता का नाम: बदलू गृह संख्या : 264 उम्र : 39 लिंग : पुरुष	MLX1310259 फोटो उपलब्ध	1043 निर्वाचक का नाम : सोनपाल पिता का नाम: अशोक गृह संख्या : 264 उम्र : 34 लिंग : पुरुष	YEB0590687 फोटो उपलब्ध	1044 निर्वाचक का नाम : श्याम सुंदर सिंह तोमर पिता का नाम: महेश सिंह तोमर गृह संख्या : 264 उम्र : 30 लिंग : पुरुष	YEB1337054 फोटो उपलब्ध
1045 निर्वाचक का नाम : शिवानी तोमर पिता का नाम: महेशसिंह तोमर गृह संख्या : 264 उम्र : 23 लिंग : महिला	YEB2113876 फोटो उपलब्ध	1046 निर्वाचक का नाम : अजयसिंह तोमर पिता का नाम: महेशसिंह तोमर गृह संख्या : 264 उम्र : 20 लिंग : पुरुष	YEB2070753 फोटो उपलब्ध	1047 निर्वाचक का नाम : करनसिंह पिता का नाम: हुकमसिंह गृह संख्या : 265 उम्र : 67 लिंग : पुरुष	MLX0927426 फोटो उपलब्ध
1048 निर्वाचक का नाम : सियादुलारी पति का नाम: करनसिंह गृह संख्या : 265 उम्र : 66 लिंग : महिला	MLX0928499 फोटो उपलब्ध	1049 निर्वाचक का नाम : देवेन्द्र पिता का नाम: करनसिंह गृह संख्या : 265 उम्र : 37 लिंग : पुरुष	YEB0256289 फोटो उपलब्ध	1050 निर्वाचक का नाम : सुखवीर तोमर पिता का नाम: करणसिंह गृह संख्या : 265 उम्र : 31 लिंग : पुरुष	YEB1475540 फोटो उपलब्ध

विधान सभा क्षेत्र की संख्या व नाम : 7-दिमनी
अनुभाग की संख्या व नाम : 1-ग्राम-सांगौली

1051	YEB1353390
निर्वाचक का नाम : प्रियंका पति का नाम: देवेन्द्र सिंह तोमर गृह संख्या : 265 उम्र : 27 लिंग : महिला	फोटो उपलब्ध

1052	YEB2247708
निर्वाचक का नाम : राज पिता का नाम: ओमीलाल गृह संख्या : 266 उम्र : 29 लिंग : पुरुष	फोटो उपलब्ध

विधान सभा क्षेत्र की संख्या व नाम : 7-दिमनी
अनुभाग की संख्या व नाम : 2-खैरबारे का पुरा सांगोली

1053	MLX0927541	निर्वाचक का नाम : बलिराम पिता का नाम: खचेरेलाल गृह संख्या : 1 उम्र : 51 लिंग : पुरुष	फोटो उपलब्ध	1054	MLX1446889	निर्वाचक का नाम : रामदुलारी पति का नाम: बलिराम गृह संख्या : 1 उम्र : 50 लिंग : महिला	फोटो उपलब्ध	1055	YEB0827469	निर्वाचक का नाम : राय सिंह पिता का नाम: बलिराम गृह संख्या : 1 उम्र : 38 लिंग : पुरुष	फोटो उपलब्ध
1056	YEB0827428	निर्वाचक का नाम : रचना पति का नाम: राय सिंह गृह संख्या : 1 उम्र : 37 लिंग : महिला	फोटो उपलब्ध	1057	YEB0827451	निर्वाचक का नाम : अनार सिंह पिता का नाम: बलिराम गृह संख्या : 1 उम्र : 32 लिंग : पुरुष	फोटो उपलब्ध	1058	YEB2220739	निर्वाचक का नाम : ऊषा पिता का नाम: बलिराम गृह संख्या : 01 उम्र : 31 लिंग : महिला	फोटो उपलब्ध
1059	MLX0928085	निर्वाचक का नाम : कोकसिंह पिता का नाम: रामचरन गृह संख्या : 2 उम्र : 61 लिंग : पुरुष	फोटो उपलब्ध	1060	MLX1461904	निर्वाचक का नाम : सावित्री पति का नाम: कोकसिंह गृह संख्या : 2 उम्र : 60 लिंग : महिला	फोटो उपलब्ध	1061	MLX1461870	निर्वाचक का नाम : रघुनाथ पिता का नाम: रामचरन गृह संख्या : 2 उम्र : 51 लिंग : पुरुष	फोटो उपलब्ध
1062	MLX1461888	निर्वाचक का नाम : केशकली पति का नाम: रघुनाथ गृह संख्या : 2 उम्र : 48 लिंग : महिला	फोटो उपलब्ध	1063	YEB0301432	निर्वाचक का नाम : दीवानसिंह पिता का नाम: कोकसिंह गृह संख्या : 2 उम्र : 34 लिंग : पुरुष	फोटो उपलब्ध	1064	YEB0827436	निर्वाचक का नाम : प्रेमवती पति का नाम: दीवान सिंह गृह संख्या : 2 उम्र : 32 लिंग : महिला	फोटो उपलब्ध
1065	MLX1461821	निर्वाचक का नाम : बदलू पिता का नाम: बेदरी गृह संख्या : 3 उम्र : 76 लिंग : पुरुष	फोटो उपलब्ध	1066	MLX1446848	निर्वाचक का नाम : कैलाशी पति का नाम: बदलू गृह संख्या : 3 उम्र : 74 लिंग : महिला	फोटो उपलब्ध	1067	MLX0928648	निर्वाचक का नाम : पानसिंह पिता का नाम: बदलू गृह संख्या : 3 उम्र : 56 लिंग : पुरुष	फोटो उपलब्ध
1068	MLX1446871	निर्वाचक का नाम : रामबेटी पति का नाम: पानसिंह गृह संख्या : 3 उम्र : 54 लिंग : महिला	फोटो उपलब्ध	1069	MLX1446863	निर्वाचक का नाम : रोशनलाल पिता का नाम: बदलू गृह संख्या : 3 उम्र : 51 लिंग : पुरुष	फोटो उपलब्ध	1070	MLX1446830	निर्वाचक का नाम : गुड्डीदेवी पति का नाम: रोशनलाल गृह संख्या : 3 उम्र : 48 लिंग : महिला	फोटो उपलब्ध
1071	YEB0590711	निर्वाचक का नाम : अशोक पिता का नाम: पान सिंह गृह संख्या : 3 उम्र : 38 लिंग : पुरुष	फोटो उपलब्ध	1072	YEB0827444	निर्वाचक का नाम : सोना पति का नाम: अशोक गृह संख्या : 3 उम्र : 33 लिंग : महिला	फोटो उपलब्ध	1073	MLX1446921	निर्वाचक का नाम : राजाबेटी पति का नाम: भगवानसिंह गृह संख्या : 4 उम्र : 54 लिंग : महिला	फोटो उपलब्ध
1074	MLX1446897	निर्वाचक का नाम : भगवानसिंह पति का नाम: तेजसिंह गृह संख्या : 4 उम्र : 54 लिंग : महिला	फोटो उपलब्ध	1075	YEB2211464	निर्वाचक का नाम : रामकृष्ण पिता का नाम: भगवानसिंह गृह संख्या : 4 उम्र : 23 लिंग : पुरुष	फोटो उपलब्ध				

विधान सभा क्षेत्र की संख्या व नाम : 7-दिमनी
घटक I - परिवर्धन सूची 1 (23-12-2025 से 21-02-2026 तक)

<p>1076 1 YEB2262137</p> <p>निर्वाचक का नाम : अमन सिंह तोमर पिता का नाम: जितेंद्र सिंह तोमर गृह संख्या : 170 उम्र : 18 लिंग : पुरुष</p> <p>फोटो उपलब्ध</p>	<p>1077 1 YEB2266401</p> <p>निर्वाचक का नाम : सत्यप्रकाश सिंह परिहार पिता का नाम: श्यामवीर सिंह परिहार गृह संख्या : 184 उम्र : 19 लिंग : पुरुष</p> <p>फोटो उपलब्ध</p>	<p>R 1078 1 YEB2267771</p> <p>निर्वाचक का नाम : सत्यप्रकाश सिंह तोमर पिता का नाम: श्यामवीर सिंह परिहार गृह संख्या : 184 उम्र : 19 लिंग : पुरुष</p> <p>फोटो उपलब्ध</p>
------------------------------------------------------------------------------------------------------------------------------------------------------------------------	-----------------------------------------------------------------------------------------------------------------------------------------------------------------------------------	-----------------------------------------------------------------------------------------------------------------------------------------------------------------------------------

निर्वाचकों का विवरण :							
A) मतदाताओं की संख्या :							
	नामावली का प्रकार	निर्वाचक नामावली की पहचान :	मतदाताओं की संख्या :				
			पुरुष	महिला	तृतीय लिंग	कुल	
I	मूल	मूल नामावली	विशेष गहन पुनरीक्षण 2026 की मूल नामावली एवं समस्त अनुपूरकों को एकीकृत कर	605	470	0	1075
II	घटक I - परिवर्धन सूची	पूरक 1	विशेष गहन पुनरीक्षण - 2026	3	0	0	3
III	घटक II - विलोपन सूची	पूरक 1	विशेष गहन पुनरीक्षण - 2026	2	0	0	2
IV	लिंग में संशोधन के कारण अंतर			0	0	0	0
पुनरीक्षण के बाद इस नामावली में शुद्ध निर्वाचक (I+II-III+IV)				606	470	0	1076
B) संशोधनों की संख्या :							
नामावली का प्रकार	निर्वाचक नामावली की पहचान :	संशोधनों की संख्या :					
पूरक 1	विशेष गहन पुनरीक्षण - 2026	2					

निर्वाचक रजिस्ट्रीकरण अधिकारी द्वारा जारी

E-मृत्यु, S-स्थानांतरित, R-दोहरी प्रविष्टि, M-लापता, Q-अहर्ता नहीं