

निर्वाचक नामावली 2026 S12 मध्य प्रदेश

विधान सभा क्षेत्र की संख्या, नाम व आरक्षण स्थिति : 7 - दिमनी (सामान्य)		भाग संख्या :: 285																	
संसदीय निर्वाचन क्षेत्र की संख्या, नाम व आरक्षण स्थिति, जिसमें विधान सभा निर्वाचन क्षेत्र स्थित है : 1 - मुरैना																			
1. पुनरीक्षण का विवरण																			
पुनरीक्षण का वर्ष :	2026	निर्वाचक नामावली की पहचान :																	
अर्हता तिथि :	01-01-2026	विशेष गहन पुनरीक्षण 2026 की मूल नामावली एवं समस्त अनुपूरकों को एकीकृत कर																	
पुनरीक्षण का स्वरूप :	विशेष गहन पुनरीक्षण 2026																		
प्रकाशन की तिथि :	21-02-2026																		
2. भाग व मतदान क्षेत्र का विवरण :																			
भाग में आने वाले अनुभागों की संख्या और नाम :																			
1-ग्राम-. भिडोसा		<table style="width: 100%; border-collapse: collapse;"> <tr> <td style="width: 60%;">मुख्य शहर / मुख्य ग्राम</td> <td style="width: 40%;">: भिडोसा</td> </tr> <tr> <td>वाई</td> <td>:</td> </tr> <tr> <td>पोस्ट ऑफिस</td> <td>: भिडोसा</td> </tr> <tr> <td>पुलिस थाना</td> <td>: सिहोनिया</td> </tr> <tr> <td>स्थानीय संस्था</td> <td>: भिडोसा</td> </tr> <tr> <td>ब्लॉक</td> <td>: अम्बाह</td> </tr> <tr> <td>जिला</td> <td>: मुरैना</td> </tr> <tr> <td>पिन कोड</td> <td>: 476554</td> </tr> </table>		मुख्य शहर / मुख्य ग्राम	: भिडोसा	वाई	:	पोस्ट ऑफिस	: भिडोसा	पुलिस थाना	: सिहोनिया	स्थानीय संस्था	: भिडोसा	ब्लॉक	: अम्बाह	जिला	: मुरैना	पिन कोड	: 476554
मुख्य शहर / मुख्य ग्राम	: भिडोसा																		
वाई	:																		
पोस्ट ऑफिस	: भिडोसा																		
पुलिस थाना	: सिहोनिया																		
स्थानीय संस्था	: भिडोसा																		
ब्लॉक	: अम्बाह																		
जिला	: मुरैना																		
पिन कोड	: 476554																		
3. मतदान केंद्र का विवरण																			
मतदान केंद्र की संख्या व नाम :	मतदान केन्द्र की विशेष हैसियत (पुरुष/महिला/सामान्य) :	सामान्य																	
285 - भिडोसा	इस मतदान क्षेत्र के सहायक (ऑक्जिलियरी) मतदान केन्द्रों की संख्या :	0																	
मतदान केंद्र का भवन व पता :																			
माध्यमिक शाला भवन दक्षिणी भाग भिडोसा																			
4. मतदाताओं की संख्या :																			
आरंभिक क्रम	अंतिम क्रम	मतदाताओं की संख्या																	
संख्या	संख्या	पुरुष	महिला	तृतीय लिंग	कुल														
1	1138	631	507	0	1138														

निर्वाचक रजिस्ट्रीकरण अधिकारी द्वारा जारी

Nazri Naksha

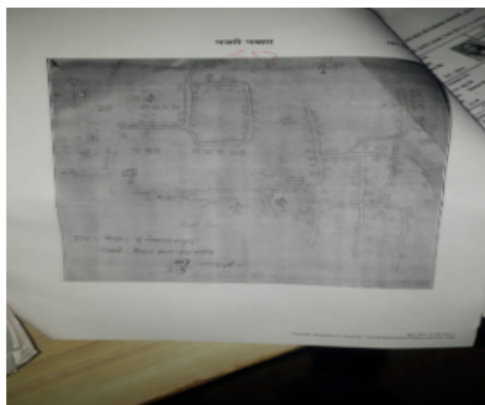

Google Map View

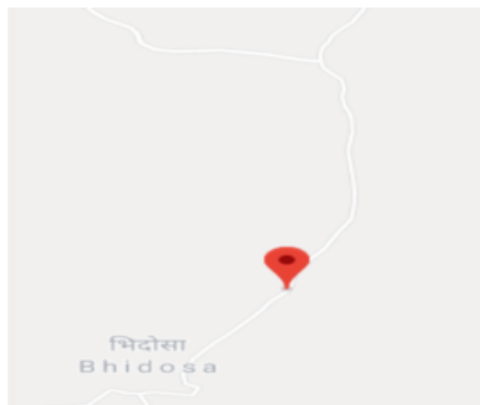

Polling Station Building Front View



मतदान केंद्र के सामने का फ़ोटो



Cad View

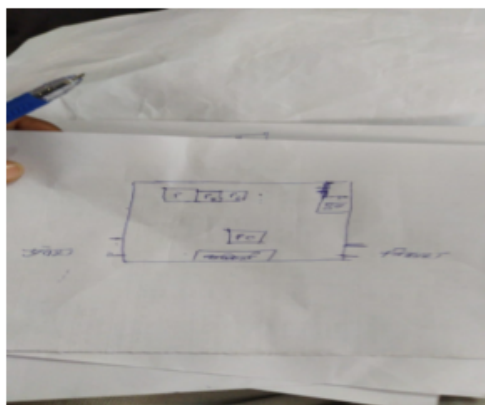

Key MAP View

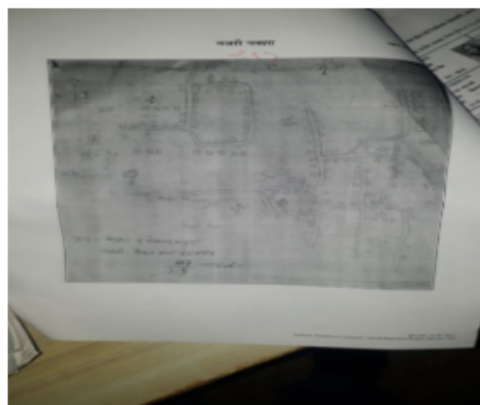

विधान सभा क्षेत्र की संख्या व नाम : 7-दिमनी
अनुभाग की संख्या व नाम : 1-ग्राम- भिड़ोसा

1	YEB0592527	निर्वाचक का नाम : शिवराज पिता का नाम: भागीरथ गृह संख्या : 1 उम्र : 39 लिंग : पुरुष	फोटो उपलब्ध	2	YEB0951376	निर्वाचक का नाम : मधु देवी पिता का नाम: शिवराज सिंह गृह संख्या : 1 उम्र : 30 लिंग : पुरुष	फोटो उपलब्ध	3	YEB1783844	निर्वाचक का नाम : कृष्णा देवी पिता का नाम: संदीप गृह संख्या : 1 उम्र : 24 लिंग : महिला	फोटो उपलब्ध
4	YEB0592618	निर्वाचक का नाम : उषादेवी पति का नाम: राजेन्द्र सिंह गृह संख्या : 1/1 उम्र : 55 लिंग : महिला	फोटो उपलब्ध	5	YEB0400663	निर्वाचक का नाम : रामू सिंह पिता का नाम: रघुवीर सिंह गृह संख्या : 1/1 उम्र : 35 लिंग : पुरुष	फोटो उपलब्ध	6	YEB1667617	निर्वाचक का नाम : सुरेश पिता का नाम: बुध्दाराम गृह संख्या : 2 उम्र : 65 लिंग : पुरुष	फोटो उपलब्ध
7	YEB1676519	निर्वाचक का नाम : महेश पिता का नाम: बुध्दाराम गृह संख्या : 2 उम्र : 54 लिंग : पुरुष	फोटो उपलब्ध	8	MLX0934448	निर्वाचक का नाम : दुलारी पति का नाम: सुरेश गृह संख्या : 2 उम्र : 54 लिंग : महिला	फोटो उपलब्ध	9	YEB1657022	निर्वाचक का नाम : दिनेश पिता का नाम: बुध्दाराम गृह संख्या : 2 उम्र : 51 लिंग : पुरुष	फोटो उपलब्ध
10	YEB1667112	निर्वाचक का नाम : रूपा पति का नाम: दिनेश गृह संख्या : 2 उम्र : 49 लिंग : महिला	फोटो उपलब्ध	11	YEB1674175	निर्वाचक का नाम : कमलेश पिता का नाम: बुध्दाराम गृह संख्या : 2 उम्र : 47 लिंग : पुरुष	फोटो उपलब्ध	12	MLX0934455	निर्वाचक का नाम : फूलवती पति का नाम: कमलेश गृह संख्या : 2 उम्र : 45 लिंग : महिला	फोटो उपलब्ध
13	YEB0951699	निर्वाचक का नाम : अरुण कुमार पिता का नाम: दिलीप कुमार गृह संख्या : 02 उम्र : 40 लिंग : पुरुष	फोटो उपलब्ध	14	YEB1335322	निर्वाचक का नाम : शिवप्रताप पिता का नाम: धर्मद गृह संख्या : 02 उम्र : 27 लिंग : पुरुष	फोटो उपलब्ध	15	YEB1833631	निर्वाचक का नाम : राहुल पिता का नाम: बच्चुलाल गृह संख्या : 2 उम्र : 25 लिंग : पुरुष	फोटो उपलब्ध
16	YEB2069664	निर्वाचक का नाम : आरती पति का नाम: राहुल गृह संख्या : 02 उम्र : 23 लिंग : महिला	फोटो उपलब्ध	17	YEB1991413	निर्वाचक का नाम : आकाश पिता का नाम: महेश सिंह गृह संख्या : 2 उम्र : 22 लिंग : पुरुष	फोटो उपलब्ध	18	YEB0044818	निर्वाचक का नाम : दलीप पिता का नाम: सुरेश गृह संख्या : 2/1 उम्र : 37 लिंग : पुरुष	फोटो उपलब्ध
19	YEB0592444	निर्वाचक का नाम : संदीप पिता का नाम: सुरेश गृह संख्या : 2/1 उम्र : 33 लिंग : पुरुष	फोटो उपलब्ध	20	YEB0951426	निर्वाचक का नाम : सरिता देवी पति का नाम: दिलीप सिंह गृह संख्या : 2/1 उम्र : 32 लिंग : महिला	फोटो उपलब्ध	21	YEB0951392	निर्वाचक का नाम : रेखा देवी पति का नाम: सुभाष सिंह गृह संख्या : 2/1 उम्र : 29 लिंग : महिला	फोटो उपलब्ध
22	YEB0951384	निर्वाचक का नाम : किरन देवी पति का नाम: ब्रजेश सिंह गृह संख्या : 2/1 उम्र : 29 लिंग : पुरुष	फोटो उपलब्ध	23	YEB0951400	निर्वाचक का नाम : सुधीर सिंह पिता का नाम: भागीरथ सिंह गृह संख्या : 2/1 उम्र : 28 लिंग : पुरुष	फोटो उपलब्ध	24	YEB0951418	निर्वाचक का नाम : ब्रजेश सिंह पिता का नाम: कमलेश सिंह गृह संख्या : 2/1 उम्र : 28 लिंग : पुरुष	फोटो उपलब्ध
25	YEB2257749	निर्वाचक का नाम : राधा पति का नाम: सुधीर सिंह गृह संख्या : 2/1 उम्र : 22 लिंग : महिला	फोटो उपलब्ध	26	YEB1655596	निर्वाचक का नाम : गैदालाल पिता का नाम: धनपाल गृह संख्या : 3 उम्र : 71 लिंग : पुरुष	फोटो उपलब्ध	27	YEB1656057	निर्वाचक का नाम : रामदेई पति का नाम: पेजराम गृह संख्या : 3 उम्र : 70 लिंग : महिला	फोटो उपलब्ध
28	YEB1656032	निर्वाचक का नाम : रामवती पति का नाम: गैदालाल गृह संख्या : 3 उम्र : 69 लिंग : महिला	फोटो उपलब्ध	29	YEB1656875	निर्वाचक का नाम : रामबेटी पति का नाम: वाचाराम गृह संख्या : 3 उम्र : 61 लिंग : महिला	फोटो उपलब्ध	30	YEB1658152	निर्वाचक का नाम : भागीरथ पिता का नाम: सुमेरलाल गृह संख्या : 3 उम्र : 58 लिंग : पुरुष	फोटो उपलब्ध

विधान सभा क्षेत्र की संख्या व नाम : 7-दिमनी
अनुभाग की संख्या व नाम : 1-ग्राम- भिड़ोसा

31 निर्वाचक का नाम : प्रेमाबाई पति का नाम: भागीरथ गृह संख्या : 3 उम्र : 56 लिंग : महिला	YEB1656842	फोटो उपलब्ध	32 निर्वाचक का नाम : धमेन्द्रसिंह पिता का नाम: गैदालाल गृह संख्या : 3 उम्र : 49 लिंग : पुरुष	MLX0274621	फोटो उपलब्ध	33 निर्वाचक का नाम : उषा देवी पति का नाम: धमेन्द्रसिंह गृह संख्या : 3 उम्र : 48 लिंग : महिला	YEB1667070	फोटो उपलब्ध
34 निर्वाचक का नाम : बासुदेव पिता का नाम: सुमेरलाल गृह संख्या : 3 उम्र : 45 लिंग : पुरुष	YEB1663616	फोटो उपलब्ध	35 निर्वाचक का नाम : महेन्द्रसिंह पिता का नाम: पेजराम गृह संख्या : 3 उम्र : 45 लिंग : पुरुष	YEB1675396	फोटो उपलब्ध	36 निर्वाचक का नाम : तीवेन्द्रसिंह पिता का नाम: गैदालाल गृह संख्या : 3 उम्र : 45 लिंग : पुरुष	YEB1663632	फोटो उपलब्ध
37 निर्वाचक का नाम : सविताबाई पति का नाम: बासुदेव गृह संख्या : 3 उम्र : 44 लिंग : महिला	MLX0933630	फोटो उपलब्ध	38 निर्वाचक का नाम : अजब सिंह पिता का नाम: वाचराम सिंह गृह संख्या : 3 उम्र : 39 लिंग : पुरुष	YEB0045112	फोटो उपलब्ध	39 निर्वाचक का नाम : रामबेटी पति का नाम: इन्द्रपाल गृह संख्या : 3 उम्र : 39 लिंग : महिला	MLX1311828	फोटो उपलब्ध
40 निर्वाचक का नाम : मुकेश सिंह कारोरिया पिता का नाम: गैदालाल गृह संख्या : 3 उम्र : 39 लिंग : पुरुष	MLX0934356	फोटो उपलब्ध	41 निर्वाचक का नाम : शुभाष पिता का नाम: भागीरथ गृह संख्या : 3 उम्र : 38 लिंग : पुरुष	YEB0044826	फोटो उपलब्ध	42 निर्वाचक का नाम : इन्द्रपाल पिता का नाम: पेजराम गृह संख्या : 3 उम्र : 38 लिंग : पुरुष	MLX0934430	फोटो उपलब्ध
43 निर्वाचक का नाम : रामा पिता का नाम: मुकेशकुमार गृह संख्या : 3 उम्र : 38 लिंग : पुरुष	MLX0933804	फोटो उपलब्ध	44 निर्वाचक का नाम : रीना पति का नाम: महेन्द्र सिंह गृह संख्या : 3 उम्र : 38 लिंग : महिला	YEB0951459	फोटो उपलब्ध	45 निर्वाचक का नाम : वीरेन्द्र पिता का नाम: बैजराम गृह संख्या : 3 उम्र : 37 लिंग : पुरुष	MLX0934422	फोटो उपलब्ध
46 निर्वाचक का नाम : मीना देवी पति का नाम: तीवेन्द्रसिंह गृह संख्या : 3 उम्र : 35 लिंग : महिला	YEB1645696	फोटो उपलब्ध	47 निर्वाचक का नाम : सरोज देवी पति का नाम: अजब सिंह गृह संख्या : 3 उम्र : 35 लिंग : महिला	YEB0951434	फोटो उपलब्ध	48 निर्वाचक का नाम : भूप सिंह पिता का नाम: भागीरथ गृह संख्या : 3 उम्र : 34 लिंग : पुरुष	YEB0592576	फोटो उपलब्ध
49 निर्वाचक का नाम : रीना पति का नाम: भूप सिंह गृह संख्या : 03 उम्र : 31 लिंग : महिला	YEB2044824	फोटो उपलब्ध	50 निर्वाचक का नाम : शिवानी वर्मा पति का नाम: गजेंद्र सिंह गृह संख्या : 3 उम्र : 28 लिंग : महिला	YEB2183366	फोटो उपलब्ध	51 निर्वाचक का नाम : सरिता पति का नाम: स्वदेश कुमार गृह संख्या : 3 उम्र : 27 लिंग : महिला	YEB1506658	फोटो उपलब्ध
52 निर्वाचक का नाम : स्वदेश कुमार पिता का नाम: धर्मेन्द्र सिंह गृह संख्या : 3 उम्र : 25 लिंग : पुरुष	YEB1506633	फोटो उपलब्ध	53 निर्वाचक का नाम : आरती पति का नाम: भूप सिंह गृह संख्या : 03 उम्र : 23 लिंग : महिला	YEB2052181	फोटो उपलब्ध	54 निर्वाचक का नाम : मधुसुदन पिता का नाम: धर्मेन्द्र सिंह गृह संख्या : 3 उम्र : 23 लिंग : पुरुष	YEB2128247	फोटो उपलब्ध
55 निर्वाचक का नाम : अमन सिंह पिता का नाम: बासुदेव सिंह गृह संख्या : 3 उम्र : 21 लिंग : पुरुष	YEB1983907	फोटो उपलब्ध	56 निर्वाचक का नाम : दीपक पिता का नाम: तीवेन्द्र गृह संख्या : 03 उम्र : 21 लिंग : पुरुष	YEB2050664	फोटो उपलब्ध	57 निर्वाचक का नाम : रंजना पिता का नाम: मुकेश सिंह गृह संख्या : 3 उम्र : 21 लिंग : पुरुष	YEB2232742	फोटो उपलब्ध
58 निर्वाचक का नाम : अंकेश सिंह पिता का नाम: मुकेश सिंह करोरिया गृह संख्या : 3 उम्र : 20 लिंग : पुरुष	YEB2232726	फोटो उपलब्ध	59 निर्वाचक का नाम : ललकोबाई पति का नाम: कलियान गृह संख्या : 4 उम्र : 86 लिंग : महिला	MLX1447143	फोटो उपलब्ध	60 निर्वाचक का नाम : रामबती पति का नाम: आशाराम गृह संख्या : 4 उम्र : 61 लिंग : महिला	YEB1645878	फोटो उपलब्ध

61	YEB0951533	निर्वाचक का नाम : आशाराम पिता का नाम: कलियॉन गृह संख्या : 4 उम्र : 56 लिंग : पुरुष	फोटो उपलब्ध	62	YEB0951491	निर्वाचक का नाम : गजेन्द्र सिंह पिता का नाम: आशाराम गृह संख्या : 4 उम्र : 38 लिंग : पुरुष	फोटो उपलब्ध	63	YEB0951558	निर्वाचक का नाम : रचना देवी पति का नाम: सेवाराम गृह संख्या : 4 उम्र : 33 लिंग : महिला	फोटो उपलब्ध
64	YEB0951517	निर्वाचक का नाम : संजू पिता का नाम: आशाराम गृह संख्या : 4 उम्र : 31 लिंग : पुरुष	फोटो उपलब्ध	65	YEB0951475	निर्वाचक का नाम : रीना देवी पति का नाम: गजेन्द्र सिंह गृह संख्या : 4 उम्र : 31 लिंग : महिला	फोटो उपलब्ध	66	YEB0951343	निर्वाचक का नाम : परवीन पति का नाम: संजू गृह संख्या : 4 उम्र : 30 लिंग : महिला	फोटो उपलब्ध
67	YEB2090538	निर्वाचक का नाम : बहादुर पिता का नाम: आशाराम गृह संख्या : 4 उम्र : 26 लिंग : पुरुष	फोटो उपलब्ध	68	YEB2005338	निर्वाचक का नाम : आरती पति का नाम: बहादुर गृह संख्या : 4 उम्र : 23 लिंग : महिला	फोटो उपलब्ध	69	YEB1677020	निर्वाचक का नाम : इम्मनलाल पिता का नाम: खुमान गृह संख्या : 5 उम्र : 61 लिंग : पुरुष	फोटो उपलब्ध
70	YEB1677236	निर्वाचक का नाम : रामवेदी पति का नाम: इम्मनलाल गृह संख्या : 5 उम्र : 60 लिंग : महिला	फोटो उपलब्ध	71	YEB1657006	निर्वाचक का नाम : गीताबाई पति का नाम: रामजीलाल गृह संख्या : 5 उम्र : 53 लिंग : महिला	फोटो उपलब्ध	72	YEB1658319	निर्वाचक का नाम : कमलेश पिता का नाम: इम्मनलाल गृह संख्या : 5 उम्र : 46 लिंग : पुरुष	फोटो उपलब्ध
73	MLX1438712	निर्वाचक का नाम : विनोदकुमार पिता का नाम: कन्हैयालाल गृह संख्या : 5 उम्र : 40 लिंग : पुरुष	फोटो उपलब्ध	74	YEB0256891	निर्वाचक का नाम : उमा पिता का नाम: मनोजकुमार गृह संख्या : 5 उम्र : 38 लिंग : पुरुष	फोटो उपलब्ध	75	YEB0045138	निर्वाचक का नाम : अमर सिंह पिता का नाम: रामजीलाल सिंह गृह संख्या : 5 उम्र : 38 लिंग : पुरुष	फोटो उपलब्ध
76	MLX0934513	निर्वाचक का नाम : मनोजकुमार पिता का नाम: कन्हैयालाल गृह संख्या : 5 उम्र : 38 लिंग : पुरुष	फोटो उपलब्ध	77	YEB0400820	निर्वाचक का नाम : श्यामवीर सिंह पिता का नाम: सियाराम गृह संख्या : 5 उम्र : 36 लिंग : पुरुष	फोटो उपलब्ध	78	YEB0844969	निर्वाचक का नाम : जसमंत पिता का नाम: रामजीलाल गृह संख्या : 4 उम्र : 36 लिंग : पुरुष	फोटो उपलब्ध
79	YEB1509058	निर्वाचक का नाम : रेखा पति का नाम: अमर सिंह गृह संख्या : 5 उम्र : 34 लिंग : महिला	फोटो उपलब्ध	80	YEB1509066	निर्वाचक का नाम : अजय पिता का नाम: रामजीलाल गृह संख्या : 5 उम्र : 27 लिंग : पुरुष	फोटो उपलब्ध	81	YEB1508993	निर्वाचक का नाम : गिरिजा पति का नाम: जसवंत गृह संख्या : 5 उम्र : 27 लिंग : महिला	फोटो उपलब्ध
82	YEB1504125	निर्वाचक का नाम : पूजासिंह पति का नाम: नरेंद्रसिंह गृह संख्या : 06 उम्र : 27 लिंग : महिला	फोटो उपलब्ध	83	YEB1964113	निर्वाचक का नाम : सौरभ माता का नाम: ओमबतीबाई गृह संख्या : 06 उम्र : 23 लिंग : पुरुष	फोटो उपलब्ध	84	YEB2224830	निर्वाचक का नाम : रेशमा पति का नाम: सौरभ गृह संख्या : 6 उम्र : 20 लिंग : महिला	फोटो उपलब्ध
85	YEB0400754	निर्वाचक का नाम : जाहर सिंह पिता का नाम: राजेन्द्र सिंह गृह संख्या : 7 उम्र : 37 लिंग : पुरुष	फोटो उपलब्ध	86	YEB1833763	निर्वाचक का नाम : पूजा तोमर पति का नाम: महावीर सिंह गृह संख्या : 7 उम्र : 28 लिंग : महिला	फोटो उपलब्ध	87	YEB1676154	निर्वाचक का नाम : बदले पिता का नाम: मानिक गृह संख्या : 8 उम्र : 66 लिंग : पुरुष	फोटो उपलब्ध
88	YEB1675487	निर्वाचक का नाम : ओमवतीबाई पति का नाम: शालिग्राम गृह संख्या : 8 उम्र : 54 लिंग : महिला	फोटो उपलब्ध	89	YEB1658251	निर्वाचक का नाम : राजाबेटी पति का नाम: भरोसीलाल गृह संख्या : 08 उम्र : 54 लिंग : महिला	फोटो उपलब्ध	90	MLX0934257	निर्वाचक का नाम : रामवीर पिता का नाम: बदले गृह संख्या : 8 उम्र : 45 लिंग : पुरुष	फोटो उपलब्ध

विधान सभा क्षेत्र की संख्या व नाम : 7-दिमनी
अनुभाग की संख्या व नाम : 1-ग्राम- भिड़ोसा

91	MLX0934331	निर्वाचक का नाम : गुड्डीबाई पति का नाम: रामवीर गृह संख्या : 8 उम्र : 44 लिंग : महिला	फोटो उपलब्ध	92	YEB0044800	निर्वाचक का नाम : महावीर पिता का नाम: बदले गृह संख्या : 8 उम्र : 43 लिंग : पुरुष	फोटो उपलब्ध	93	YEB0044776	निर्वाचक का नाम : जशोदा पति का नाम: राजेश गृह संख्या : 8 उम्र : 40 लिंग : महिला	फोटो उपलब्ध
94	YEB0044768	निर्वाचक का नाम : राजेश करोरिया पिता का नाम: बनवारी गृह संख्या : 8 उम्र : 37 लिंग : पुरुष	फोटो उपलब्ध	95	YEB0400762	निर्वाचक का नाम : प्रीती देवी पति का नाम: ब्रजेश सिंह गृह संख्या : 8 उम्र : 35 लिंग : महिला	फोटो उपलब्ध	96	YEB0986844	निर्वाचक का नाम : सीमा बाई पति का नाम: मंशाराम गृह संख्या : 08 उम्र : 35 लिंग : महिला	फोटो उपलब्ध
97	YEB0986851	निर्वाचक का नाम : योगेन्द्र कुमार पिता का नाम: रामवीर गृह संख्या : 08 उम्र : 28 लिंग : पुरुष	फोटो उपलब्ध	98	YEB2237253	निर्वाचक का नाम : नीरज पति का नाम: योगेन्द्र कुमार गृह संख्या : 8 उम्र : 27 लिंग : महिला	फोटो उपलब्ध	99	YEB1963693	निर्वाचक का नाम : हरेंद्र पिता का नाम: रामवीर गृह संख्या : 08 उम्र : 23 लिंग : पुरुष	फोटो उपलब्ध
100	YEB2217834	निर्वाचक का नाम : रोशनी पिता का नाम: राजेश गृह संख्या : 8 उम्र : 21 लिंग : महिला	फोटो उपलब्ध	101	YEB1675545	निर्वाचक का नाम : लक्ष्मीबाई पति का नाम: रिंगलाल गृह संख्या : 9 उम्र : 81 लिंग : महिला	फोटो उपलब्ध	102	MLX1438647	निर्वाचक का नाम : चक्रपान पिता का नाम: जिमीपाल गृह संख्या : 9 उम्र : 66 लिंग : पुरुष	फोटो उपलब्ध
103	YEB1667849	निर्वाचक का नाम : लोंगाबाई पति का नाम: चक्रपान गृह संख्या : 9 उम्र : 61 लिंग : महिला	फोटो उपलब्ध	104	YEB1673623	निर्वाचक का नाम : रमेश पिता का नाम: रिंगलाल गृह संख्या : 9 उम्र : 51 लिंग : पुरुष	फोटो उपलब्ध	105	MLX1311737	निर्वाचक का नाम : रामबाई पति का नाम: नरेश गृह संख्या : 9 उम्र : 50 लिंग : महिला	फोटो उपलब्ध
106	YEB2003747	निर्वाचक का नाम : राजकुमारी पति का नाम: रमेश गृह संख्या : 9 उम्र : 46 लिंग : महिला	फोटो उपलब्ध	107	MLX1311935	निर्वाचक का नाम : रामनिवास पिता का नाम: रिंगलाल गृह संख्या : 9 उम्र : 43 लिंग : पुरुष	फोटो उपलब्ध	108	MLX1311877	निर्वाचक का नाम : अशोक पिता का नाम: जालिम गृह संख्या : 9 उम्र : 43 लिंग : पुरुष	फोटो उपलब्ध
109	MLX1438654	निर्वाचक का नाम : ईश्वरीदेवी पति का नाम: अशोक गृह संख्या : 9 उम्र : 42 लिंग : महिला	फोटो उपलब्ध	110	YEB1783836	निर्वाचक का नाम : गीता पिता का नाम: रामनिवास गृह संख्या : 9 उम्र : 41 लिंग : महिला	फोटो उपलब्ध	111	MLX1447135	निर्वाचक का नाम : रघुराज पिता का नाम: रामप्रकाश गृह संख्या : 9 उम्र : 40 लिंग : पुरुष	फोटो उपलब्ध
112	MLX1311844	निर्वाचक का नाम : सत्यवती पति का नाम: रघुराज सिंग गृह संख्या : 9 उम्र : 40 लिंग : महिला	फोटो उपलब्ध	113	MLX1381433	निर्वाचक का नाम : वासुदेव पिता का नाम: रिंगलाल गृह संख्या : 9 उम्र : 38 लिंग : पुरुष	फोटो उपलब्ध	114	MLX1423631	निर्वाचक का नाम : मानवती पति का नाम: वासुदेव गृह संख्या : 9 उम्र : 38 लिंग : महिला	फोटो उपलब्ध
115	YEB1964097	निर्वाचक का नाम : रिकू जाटव अन्य: विकाश गृह संख्या : 9 उम्र : 22 लिंग : पुरुष	फोटो उपलब्ध	116	YEB1964147	निर्वाचक का नाम : सतीश पिता का नाम: रमेश गृह संख्या : 9 उम्र : 22 लिंग : पुरुष	फोटो उपलब्ध	117	YEB1964162	निर्वाचक का नाम : अनिल माता का नाम: रामबाई गृह संख्या : 9 उम्र : 22 लिंग : पुरुष	फोटो उपलब्ध
118	YEB1964071	निर्वाचक का नाम : पंकज पिता का नाम: रघुराज गृह संख्या : 9 उम्र : 21 लिंग : पुरुष	फोटो उपलब्ध	119	YEB1678143	निर्वाचक का नाम : सिन्नाम पिता का नाम: मवासीराम गृह संख्या : 10 उम्र : 66 लिंग : पुरुष	फोटो उपलब्ध	120	YEB1676493	निर्वाचक का नाम : राजोबाई पति का नाम: सिन्नाम गृह संख्या : 10 उम्र : 65 लिंग : महिला	फोटो उपलब्ध

विधान सभा क्षेत्र की संख्या व नाम : 7-दिमनी
अनुभाग की संख्या व नाम : 1-ग्राम- भिड़सा

121	MLX1438704	निर्वाचक का नाम : खचेरूलाल पिता का नाम: मवासीराम गृह संख्या : 10 उम्र : 61 लिंग : पुरुष	फोटो उपलब्ध	122	MLX1438696	निर्वाचक का नाम : राकेश पिता का नाम: सिन्नाम गृह संख्या : 10 उम्र : 44 लिंग : पुरुष	फोटो उपलब्ध	123	MLX1438688	निर्वाचक का नाम : मिथलेश पिता का नाम: राकेश गृह संख्या : 10 उम्र : 43 लिंग : महिला	फोटो उपलब्ध
124	MLX1438720	निर्वाचक का नाम : देवेन्द्र पिता का नाम: सिरनाम गृह संख्या : 10 उम्र : 42 लिंग : पुरुष	फोटो उपलब्ध	125	YEB2003564	निर्वाचक का नाम : सरोज पिता का नाम: देवेन्द्र गृह संख्या : 10 उम्र : 41 लिंग : महिला	फोटो उपलब्ध	126	YEB1995224	निर्वाचक का नाम : शिवानी जरसैनिया पिता का नाम: राकेश जरसैनिया गृह संख्या : 10 उम्र : 25 लिंग : महिला	फोटो उपलब्ध
127	YEB2242006	निर्वाचक का नाम : सौरभ जरसैनिया पिता का नाम: राकेश जरसैनिया गृह संख्या : 10 उम्र : 21 लिंग : पुरुष	फोटो उपलब्ध	128	YEB1676279	निर्वाचक का नाम : छोटीबाई पिता का नाम: गंगाराम गृह संख्या : 11 उम्र : 68 लिंग : महिला	फोटो उपलब्ध	129	YEB1676451	निर्वाचक का नाम : भरोसीलाल पिता का नाम: राधेश्याम गृह संख्या : 11 उम्र : 56 लिंग : पुरुष	फोटो उपलब्ध
130	YEB1647932	निर्वाचक का नाम : रामगोपाल पिता का नाम: गंगाराम गृह संख्या : 11 उम्र : 54 लिंग : पुरुष	फोटो उपलब्ध	131	MLX1311943	निर्वाचक का नाम : मोहनलाल पिता का नाम: राधेश्याम गृह संख्या : 11 उम्र : 52 लिंग : पुरुष	फोटो उपलब्ध	132	YEB1653310	निर्वाचक का नाम : शीला पिता का नाम: जगन्नाथ गृह संख्या : 11 उम्र : 52 लिंग : महिला	फोटो उपलब्ध
133	YEB1678176	निर्वाचक का नाम : मुन्नीबाई पिता का नाम: रामगोपाल गृह संख्या : 11 उम्र : 52 लिंग : महिला	फोटो उपलब्ध	134	YEB1674803	निर्वाचक का नाम : प्रभुदयाल पिता का नाम: राधेश्याम गृह संख्या : 11 उम्र : 48 लिंग : पुरुष	फोटो उपलब्ध	135	YEB0897124	निर्वाचक का नाम : दोजन्ती पिता का नाम: रामबहादुर गृह संख्या : ११ उम्र : 37 लिंग : महिला	फोटो उपलब्ध
136	YEB0044750	निर्वाचक का नाम : राजवीर पिता का नाम: भरोषी गृह संख्या : 11 उम्र : 37 लिंग : पुरुष	फोटो उपलब्ध	137	YEB0986901	निर्वाचक का नाम : राम बहादुर पिता का नाम: जगन्नाथ गृह संख्या : 11 उम्र : 36 लिंग : पुरुष	फोटो उपलब्ध	138	YEB1991165	निर्वाचक का नाम : ललिता पिता का नाम: राजवीर गृह संख्या : 11 उम्र : 34 लिंग : महिला	फोटो उपलब्ध
139	YEB1933985	निर्वाचक का नाम : नीरज सिंह पिता का नाम: नाथू सिंह सिकरवार गृह संख्या : 11 उम्र : 32 लिंग : पुरुष	फोटो उपलब्ध	140	YEB2044964	निर्वाचक का नाम : दीमान सिंह पिता का नाम: जगन्नाथ गृह संख्या : 11 उम्र : 31 लिंग : पुरुष	फोटो उपलब्ध	141	YEB0897132	निर्वाचक का नाम : धर्मेन्द्र पिता का नाम: जगन्नाथ गृह संख्या : 11 उम्र : 30 लिंग : पुरुष	फोटो उपलब्ध
142	YEB0897140	निर्वाचक का नाम : रामसेवक पिता का नाम: जगन्नाथ गृह संख्या : 11 उम्र : 30 लिंग : पुरुष	फोटो उपलब्ध	143	YEB1783828	निर्वाचक का नाम : सोना पिता का नाम: प्रभुदयाल गृह संख्या : 11 उम्र : 30 लिंग : महिला	फोटो उपलब्ध	144	YEB1780188	निर्वाचक का नाम : सुनीत सिंह पिता का नाम: रामभरोसी गृह संख्या : 11 उम्र : 29 लिंग : पुरुष	फोटो उपलब्ध
145	YEB1783810	निर्वाचक का नाम : बंदना कुमारी पिता का नाम: सुनीत सिंह गृह संख्या : 11 उम्र : 27 लिंग : महिला	फोटो उपलब्ध	146	YEB2002228	निर्वाचक का नाम : आरती पिता का नाम: रामसेवक गृह संख्या : 11 उम्र : 27 लिंग : महिला	फोटो उपलब्ध	147	YEB2176121	निर्वाचक का नाम : शिल्पी सिकरवार पिता का नाम: नीरज सिंह गृह संख्या : 11 उम्र : 26 लिंग : महिला	फोटो उपलब्ध
148	YEB1780162	निर्वाचक का नाम : गिर्राज पिता का नाम: राम भरोसी गृह संख्या : 11 उम्र : 25 लिंग : पुरुष	फोटो उपलब्ध	149	YEB1868389	निर्वाचक का नाम : सुल्तान पिता का नाम: जगन्नाथ गृह संख्या : 11 उम्र : 25 लिंग : पुरुष	फोटो उपलब्ध	150	YEB1963982	निर्वाचक का नाम : आकाश सिंह पिता का नाम: रामगोपाल गृह संख्या : 11 उम्र : 24 लिंग : पुरुष	फोटो उपलब्ध

151	YEB1967819	निर्वाचक का नाम : अरविंद सिंह पिता का नाम: मोहन सिंह गृह संख्या : 11 उम्र : 24 लिंग : पुरुष	फोटो उपलब्ध	152	YEB1983881	निर्वाचक का नाम : उपेन्द्र पिता का नाम: रामगोपाल गृह संख्या : 11 उम्र : 21 लिंग : पुरुष	फोटो उपलब्ध	153	YEB2044816	निर्वाचक का नाम : लक्ष्मी पति का नाम: दीमान सिंह गृह संख्या : 11 उम्र : 21 लिंग : महिला	फोटो उपलब्ध
154	YEB1645365	निर्वाचक का नाम : इन्द्रपाल पिता का नाम: छोटेलाल गृह संख्या : 12 उम्र : 51 लिंग : पुरुष	फोटो उपलब्ध	155	MLX0934349	निर्वाचक का नाम : शिमला पति का नाम: इन्द्रपाल गृह संख्या : 12 उम्र : 49 लिंग : महिला	फोटो उपलब्ध	156	YEB1833672	निर्वाचक का नाम : प्रदीप पिता का नाम: इन्द्रपाल गृह संख्या : 12 उम्र : 25 लिंग : पुरुष	फोटो उपलब्ध
157	YEB2066793	निर्वाचक का नाम : शीतल पति का नाम: प्रदीप सिंह गृह संख्या : 12 उम्र : 25 लिंग : महिला	फोटो उपलब्ध	158	YEB2101152	निर्वाचक का नाम : सतीश दादोरिया पिता का नाम: इन्द्रपाल दादोरिया गृह संख्या : 12 उम्र : 23 लिंग : पुरुष	फोटो उपलब्ध	159	YEB0844993	निर्वाचक का नाम : बीरेन्द्र सिंह तोमर पिता का नाम: हवलदार गृह संख्या : १३ उम्र : 70 लिंग : पुरुष	फोटो उपलब्ध
160	YEB0592436	निर्वाचक का नाम : साहब सिंह पिता का नाम: हवलदार सिंह गृह संख्या : 13 उम्र : 67 लिंग : पुरुष	फोटो उपलब्ध	161	YEB0844795	निर्वाचक का नाम : मीना तोमर पति का नाम: बिजेंद्र सिंह गृह संख्या : १३ उम्र : 67 लिंग : महिला	फोटो उपलब्ध	# 162	MLX1423813	निर्वाचक का नाम : मुनेंद्र सिंह तोमर पिता का नाम: बाबूसिंह गृह संख्या : 13 उम्र : 73 लिंग : पुरुष	फोटो उपलब्ध
# 163	YEB1676840	निर्वाचक का नाम : कमलेश तोमर पति का नाम: मुनेंद्र सिंह तोमर गृह संख्या : 13 उम्र : 72 लिंग : महिला	फोटो उपलब्ध	164	MLX1209667	निर्वाचक का नाम : रमेशसिंह पिता का नाम: हवलदारसिंह गृह संख्या : 13 उम्र : 61 लिंग : पुरुष	फोटो उपलब्ध	165	YEB0592469	निर्वाचक का नाम : मालतीदेवी पति का नाम: साहब सिंह गृह संख्या : 13 उम्र : 59 लिंग : महिला	फोटो उपलब्ध
166	YEB1645456	निर्वाचक का नाम : गजेन्द्रसिंह पिता का नाम: बाबूसिंह गृह संख्या : 13 उम्र : 58 लिंग : पुरुष	फोटो उपलब्ध	167	YEB1645415	निर्वाचक का नाम : विमलादेवी पति का नाम: रमेशसिंह गृह संख्या : 13 उम्र : 58 लिंग : महिला	फोटो उपलब्ध	168	YEB0738062	निर्वाचक का नाम : सरला देवी पति का नाम: भूपेन्द्र सिंह गृह संख्या : 13 उम्र : 46 लिंग : महिला	फोटो उपलब्ध
169	YEB0844977	निर्वाचक का नाम : लक्ष्मी पति का नाम: जीवेन्द्र सिंह गृह संख्या : १३ उम्र : 45 लिंग : महिला	फोटो उपलब्ध	170	MLX1423821	निर्वाचक का नाम : भूपेन्द्रसिंह पिता का नाम: मुनेन्द्रसिंह गृह संख्या : 13 उम्र : 45 लिंग : पुरुष	फोटो उपलब्ध	171	YEB1933597	निर्वाचक का नाम : साधना तोमर पति का नाम: मनमोहन सिंह गृह संख्या : 13 उम्र : 42 लिंग : महिला	फोटो उपलब्ध
172	YEB0592451	निर्वाचक का नाम : राहुल पिता का नाम: साहब सिंह गृह संख्या : 13 उम्र : 41 लिंग : पुरुष	फोटो उपलब्ध	173	YEB0844837	निर्वाचक का नाम : प्रदीप सिंह पिता का नाम: गजेन्द्र सिंह गृह संख्या : १३ उम्र : 41 लिंग : पुरुष	फोटो उपलब्ध	174	YEB0400770	निर्वाचक का नाम : जितेन्द्र सिंह पिता का नाम: नाथुसिंह गृह संख्या : 13 उम्र : 40 लिंग : पुरुष	फोटो उपलब्ध
175	YEB0844803	निर्वाचक का नाम : आरती तोमर पति का नाम: प्रदीप सिंह गृह संख्या : १३ उम्र : 38 लिंग : महिला	फोटो उपलब्ध	176	YEB0698522	निर्वाचक का नाम : रोहित सिंह पिता का नाम: रमेश सिंह गृह संख्या : 13 उम्र : 33 लिंग : पुरुष	फोटो उपलब्ध	177	YEB0698548	निर्वाचक का नाम : मर्येहित पिता का नाम: रमेश सिंह गृह संख्या : 13 उम्र : 33 लिंग : पुरुष	फोटो उपलब्ध
178	YEB1933209	निर्वाचक का नाम : मुस्कन तोमर पिता का नाम: भूपेन्द्र सिंह गृह संख्या : 13 उम्र : 23 लिंग : महिला	फोटो उपलब्ध	179	YEB1675636	निर्वाचक का नाम : प्रेमादेवी पति का नाम: जगन्नाथसिंह गृह संख्या : 14 उम्र : 76 लिंग : महिला	फोटो उपलब्ध	180	YEB1667484	निर्वाचक का नाम : सावित्रीदेवी पति का नाम: फतेसिंह गृह संख्या : 14 उम्र : 71 लिंग : महिला	फोटो उपलब्ध

181 निर्वाचक का नाम : शिवकुमारी पति का नाम: रामेश्वरसिंह गृह संख्या : 14 उम्र : 68 लिंग : महिला	MLX1438548 फोटो उपलब्ध	182 निर्वाचक का नाम : शेरसिंह पिता का नाम: जगन्नाथसिंह गृह संख्या : 14 उम्र : 66 लिंग : पुरुष	MLX1447317 फोटो उपलब्ध	183 निर्वाचक का नाम : गायत्री देवी पति का नाम: शेरसिंह गृह संख्या : 14 उम्र : 63 लिंग : महिला	MLX1311679 फोटो उपलब्ध
184 निर्वाचक का नाम : अशोकसिंह पिता का नाम: फतेसिंह गृह संख्या : 14 उम्र : 61 लिंग : पुरुष	MLX1438530 फोटो उपलब्ध	185 निर्वाचक का नाम : मीरादेवी पति का नाम: अशोकसिंह गृह संख्या : 14 उम्र : 56 लिंग : महिला	YEB0256909 फोटो उपलब्ध	186 निर्वाचक का नाम : सरबतीदेवी पति का नाम: गन्दर्पसिंह गृह संख्या : 14 उम्र : 56 लिंग : महिला	MLX0933879 फोटो उपलब्ध
187 निर्वाचक का नाम : दलीप सिंह तोमर पिता का नाम: फतेसिंह गृह संख्या : 14 उम्र : 52 लिंग : पुरुष	MLX1438514 फोटो उपलब्ध	188 निर्वाचक का नाम : बलवीरसिंह पिता का नाम: फतेसिंह गृह संख्या : 14 उम्र : 51 लिंग : पुरुष	YEB0038158 फोटो उपलब्ध	189 निर्वाचक का नाम : धमेन्द्रसिंह पिता का नाम: जगन्नाथसिंह गृह संख्या : 14 उम्र : 51 लिंग : पुरुष	MLX0275073 फोटो उपलब्ध
190 निर्वाचक का नाम : रामवीरसिंह पिता का नाम: फतेसिंह गृह संख्या : 14 उम्र : 50 लिंग : पुरुष	MLX1438522 फोटो उपलब्ध	191 निर्वाचक का नाम : गिराजादेवी पति का नाम: बलवीरसिंह गृह संख्या : 14 उम्र : 50 लिंग : महिला	MLX0933887 फोटो उपलब्ध	192 निर्वाचक का नाम : पिकीदेवी पति का नाम: धमेन्द्रसिंह गृह संख्या : 14 उम्र : 50 लिंग : महिला	MLX0933895 फोटो उपलब्ध
193 निर्वाचक का नाम : ममतादेवी पति का नाम: रामवीरसिंह गृह संख्या : 14 उम्र : 49 लिंग : महिला	YEB0285791 फोटो उपलब्ध	194 निर्वाचक का नाम : विजेन्द्रसिंह पिता का नाम: जगन्नाथसिंह गृह संख्या : 14 उम्र : 46 लिंग : पुरुष	YEB1676741 फोटो उपलब्ध	195 निर्वाचक का नाम : उमेश सिंग तोमर पिता का नाम: गन्धर्प सिंग गृह संख्या : 14 उम्र : 46 लिंग : पुरुष	YEB1935212 फोटो उपलब्ध
196 निर्वाचक का नाम : अनीतादेवी पति का नाम: दलीपसिंह गृह संख्या : 14 उम्र : 45 लिंग : महिला	YEB0256917 फोटो उपलब्ध	197 निर्वाचक का नाम : गुड्डनदेवी पति का नाम: विजेन्द्रसिंह गृह संख्या : 14 उम्र : 44 लिंग : महिला	MLX1311661 फोटो उपलब्ध	198 निर्वाचक का नाम : दिनेश पिता का नाम: गन्धर्प गृह संख्या : 14 उम्र : 43 लिंग : पुरुष	MLX1311687 फोटो उपलब्ध
199 निर्वाचक का नाम : ऊषादेवी पति का नाम: विजेन्द्रसिंह गृह संख्या : 14 उम्र : 41 लिंग : महिला	MLX1311653 फोटो उपलब्ध	200 निर्वाचक का नाम : उमेद सिंह तोमर पिता का नाम: अशोकसिंह गृह संख्या : 14 उम्र : 41 लिंग : पुरुष	YEB0256925 फोटो उपलब्ध	201 निर्वाचक का नाम : सुषमा तोमर पति का नाम: उम्मेद सिंह गृह संख्या : 14 उम्र : 41 लिंग : महिला	YEB0698530 फोटो उपलब्ध
202 निर्वाचक का नाम : करतार पिता का नाम: गंधर्व गृह संख्या : 14 उम्र : 37 लिंग : पुरुष	YEB0045203 फोटो उपलब्ध	203 निर्वाचक का नाम : सीमा तोमर पति का नाम: उमेश सिंह गृह संख्या : १४ उम्र : 37 लिंग : महिला	YEB0845024 फोटो उपलब्ध	204 निर्वाचक का नाम : अनिल सिंह पिता का नाम: अशोक सिंह गृह संख्या : १४ उम्र : 36 लिंग : पुरुष	YEB0698589 फोटो उपलब्ध
205 निर्वाचक का नाम : अजीत सिंह पिता का नाम: बलवीर गृह संख्या : 14 उम्र : 34 लिंग : पुरुष	YEB0592188 फोटो उपलब्ध	206 निर्वाचक का नाम : सोनिया तोमर पति का नाम: अनिल सिंग गृह संख्या : 14 उम्र : 34 लिंग : महिला	YEB1925437 फोटो उपलब्ध	207 निर्वाचक का नाम : राजेश तोमर पिता का नाम: गंदर्फ सिंह गृह संख्या : 14 उम्र : 34 लिंग : पुरुष	YEB1266618 फोटो उपलब्ध
208 निर्वाचक का नाम : संदीप सिंह पिता का नाम: शेर सिंह गृह संख्या : 14 उम्र : 33 लिंग : पुरुष	YEB0767657 फोटो उपलब्ध	209 निर्वाचक का नाम : सुरज सिंह पिता का नाम: रामरूप सिंग गृह संख्या : 14 उम्र : 33 लिंग : पुरुष	YEB1934058 फोटो उपलब्ध	210 निर्वाचक का नाम : सोनी देवी पति का नाम: दिपेंद्र गृह संख्या : 14 उम्र : 33 लिंग : महिला	YEB1934066 फोटो उपलब्ध

211	YEB0845016	निर्वाचक का नाम : आरती तोमर पति का नाम: करतार सिंह गृह संख्या : १४ उम्र : 32 लिंग : महिला	फोटो उपलब्ध	212	YEB1939040	निर्वाचक का नाम : शत्रुघ्न सिंह पिता का नाम: जागेश्वर सिंह गृह संख्या : 14 उम्र : 32 लिंग : पुरुष	फोटो उपलब्ध	213	YEB0845040	निर्वाचक का नाम : रोजी सिंह पति का नाम: संतोष गृह संख्या : १४ उम्र : 32 लिंग : महिला	फोटो उपलब्ध
214	YEB1239730	निर्वाचक का नाम : धर्मवीर सिंह पिता का नाम: बलवीर सिंह गृह संख्या : 14 उम्र : 31 लिंग : पुरुष	फोटो उपलब्ध	215	YEB0698639	निर्वाचक का नाम : अमिलाशा पिता का नाम: दिलीप गृह संख्या : 14 उम्र : 31 लिंग : महिला	फोटो उपलब्ध	216	YEB1239722	निर्वाचक का नाम : दिव्या तोमर पति का नाम: अजीत तोमर गृह संख्या : 14 उम्र : 31 लिंग : महिला	फोटो उपलब्ध
217	YEB1934074	निर्वाचक का नाम : दीपेन्द्र सिंह पिता का नाम: रामरूप गृह संख्या : 14 उम्र : 30 लिंग : पुरुष	फोटो उपलब्ध	218	YEB1925288	निर्वाचक का नाम : कुलदीप सिंह तोमर पिता का नाम: रामवीर सिंह तोमर गृह संख्या : 14 उम्र : 29 लिंग : पुरुष	फोटो उपलब्ध	219	YEB1939057	निर्वाचक का नाम : राहुल सिंह पिता का नाम: जागेश्वर सिंह गृह संख्या : 14 उम्र : 28 लिंग : पुरुष	फोटो उपलब्ध
220	YEB1239706	निर्वाचक का नाम : अभिषेक तोमर पिता का नाम: दिलीप सिंह तोमर गृह संख्या : 14 उम्र : 27 लिंग : पुरुष	फोटो उपलब्ध	221	YEB1780196	निर्वाचक का नाम : विश्व प्रताप सिंह पिता का नाम: धर्मेन्द्र सिंह गृह संख्या : 14 उम्र : 25 लिंग : पुरुष	फोटो उपलब्ध	222	YEB1828409	निर्वाचक का नाम : वर्षा पति का नाम: धर्मवीर सिंह गृह संख्या : 14 उम्र : 25 लिंग : महिला	फोटो उपलब्ध
223	YEB1993815	निर्वाचक का नाम : सोरभ सिंह पिता का नाम: दिनेश सिंह गृह संख्या : 14 उम्र : 25 लिंग : पुरुष	फोटो उपलब्ध	224	YEB2177384	निर्वाचक का नाम : राखी तोमर पति का नाम: शत्रुघ्न सिंह गृह संख्या : 14 उम्र : 25 लिंग : महिला	फोटो उपलब्ध	225	YEB1783802	निर्वाचक का नाम : हेमंत सिंह पिता का नाम: विजेंद्र सिंह गृह संख्या : 14 उम्र : 24 लिंग : पुरुष	फोटो उपलब्ध
226	YEB1925346	निर्वाचक का नाम : अभिनीश सिंह तोमर पिता का नाम: दिलीप सिंह तोमर गृह संख्या : 14 उम्र : 22 लिंग : पुरुष	फोटो उपलब्ध	227	YEB1934041	निर्वाचक का नाम : सिमती पति का नाम: राजेश सिंह गृह संख्या : 14 उम्र : 22 लिंग : महिला	फोटो उपलब्ध	228	YEB2045151	निर्वाचक का नाम : सिमती पति का नाम: राजेश तोमर गृह संख्या : 14 उम्र : 22 लिंग : महिला	फोटो उपलब्ध
229	YEB2190585	निर्वाचक का नाम : सत्यम तोमर पिता का नाम: ब्रिजेंद्र तोमर गृह संख्या : 14 उम्र : 22 लिंग : पुरुष	फोटो उपलब्ध	230	YEB2201713	निर्वाचक का नाम : गौरव पिता का नाम: दिनेश सिंह गृह संख्या : 14 उम्र : 21 लिंग : पुरुष	फोटो उपलब्ध	231	YEB0951681	निर्वाचक का नाम : मिथलेश पति का नाम: सुरेश सिंह गृह संख्या : 15 उम्र : 30 लिंग : महिला	फोटो उपलब्ध
232	YEB0951301	निर्वाचक का नाम : पिटू पिता का नाम: सुरेश गृह संख्या : 15 उम्र : 29 लिंग : पुरुष	फोटो उपलब्ध	233	MLX0933853	निर्वाचक का नाम : रामवैठी पति का नाम: जन्डेलसिंह गृह संख्या : 16 उम्र : 71 लिंग : महिला	फोटो उपलब्ध	234	YEB1676170	निर्वाचक का नाम : धनकुमरि पति का नाम: बीरेन्द्रसिंह गृह संख्या : 16 उम्र : 56 लिंग : महिला	फोटो उपलब्ध
235	YEB0285809	निर्वाचक का नाम : ऊषादेवी पति का नाम: उमेशसिंह गृह संख्या : 16 उम्र : 52 लिंग : महिला	फोटो उपलब्ध	236	MLX1438605	निर्वाचक का नाम : सोनू पिता का नाम: रामप्रकाश गृह संख्या : 16 उम्र : 43 लिंग : पुरुष	फोटो उपलब्ध	237	MLX0933143	निर्वाचक का नाम : धर्मेन्द्रसिंह पिता का नाम: बीरेन्द्रसिंह गृह संख्या : 16 उम्र : 42 लिंग : पुरुष	फोटो उपलब्ध
238	MLX0934224	निर्वाचक का नाम : ममता पति का नाम: धर्मेन्द्रसिंह गृह संख्या : 16 उम्र : 40 लिंग : महिला	फोटो उपलब्ध	239	MLX1210145	निर्वाचक का नाम : आलोकसिंह पिता का नाम: बीरेन्द्रसिंह गृह संख्या : 16 उम्र : 38 लिंग : पुरुष	फोटो उपलब्ध	240	YEB0044834	निर्वाचक का नाम : भानुप्रताप पिता का नाम: बीरेन्द्र गृह संख्या : 16 उम्र : 38 लिंग : पुरुष	फोटो उपलब्ध

विधान सभा क्षेत्र की संख्या व नाम : 7-दिमनी
अनुभाग की संख्या व नाम : 1-ग्राम- भिड़सा

241 निर्वाचक का नाम : राखी पति का नाम: भानुप्रताप सिंह गृह संख्या : 16 उम्र : 29 लिंग : महिला	YEB1019322 फोटो उपलब्ध	242 निर्वाचक का नाम : दीपक राठोर पिता का नाम: मायाराम राठोर गृह संख्या : 16 उम्र : 28 लिंग : पुरुष	YEB1935204 फोटो उपलब्ध	243 निर्वाचक का नाम : उपासना पिता का नाम: दिग्विजय गृह संख्या : 16 उम्र : 27 लिंग : महिला	YEB1934082 फोटो उपलब्ध
244 निर्वाचक का नाम : शुष्मा पति का नाम: अजित सिंह गृह संख्या : 16 उम्र : 25 लिंग : महिला	YEB1934124 फोटो उपलब्ध	245 निर्वाचक का नाम : रागिनी तोमर पिता का नाम: धर्मेंद्र सिंह गृह संख्या : 16 उम्र : 24 लिंग : महिला	YEB1779016 फोटो उपलब्ध	246 निर्वाचक का नाम : आदित्य सिंह पिता का नाम: दिग्विजयसिंह गृह संख्या : 16 उम्र : 23 लिंग : पुरुष	YEB1994334 फोटो उपलब्ध
247 निर्वाचक का नाम : शालिनी पिता का नाम: धर्मेंद्र सिंह गृह संख्या : 16 उम्र : 22 लिंग : महिला	YEB1993849 फोटो उपलब्ध	248 निर्वाचक का नाम : सुनील सिंह तोमर पिता का नाम: रवींद्र सिंह गृह संख्या : 16 उम्र : 22 लिंग : पुरुष	YEB1935220 फोटो उपलब्ध	249 निर्वाचक का नाम : उपेन्द्र पिता का नाम: अमृत गृह संख्या : 17 उम्र : 38 लिंग : पुरुष	YEB0044727 फोटो उपलब्ध
250 निर्वाचक का नाम : कृष्णा पति का नाम: आकाश गृह संख्या : 17 उम्र : 18 लिंग : महिला	YEB2258572 फोटो उपलब्ध	251 निर्वाचक का नाम : लॉगश्रीदेवी पति का नाम: मातादीन गृह संख्या : 18 उम्र : 81 लिंग : महिला	YEB1667203 फोटो उपलब्ध	252 निर्वाचक का नाम : रज्जोबाई पति का नाम: गोकुला गृह संख्या : 18 उम्र : 76 लिंग : महिला	YEB1667153 फोटो उपलब्ध
253 निर्वाचक का नाम : मिथलेश पति का नाम: बनखण्डी गृह संख्या : 18 उम्र : 54 लिंग : महिला	YEB1676998 फोटो उपलब्ध	254 निर्वाचक का नाम : राधेश्याम पिता का नाम: गोकुला गृह संख्या : 18 उम्र : 51 लिंग : पुरुष	MLX1209634 फोटो उपलब्ध	255 निर्वाचक का नाम : मीराबाई पति का नाम: राधेश्याम गृह संख्या : 18 उम्र : 48 लिंग : महिला	MLX1209642 फोटो उपलब्ध
256 निर्वाचक का नाम : सतीश कुमार पिता का नाम: राधेश्याम गृह संख्या : 18 उम्र : 36 लिंग : पुरुष	YEB1933613 फोटो उपलब्ध	257 निर्वाचक का नाम : अनिल कुमार माता का नाम: मिथलेश गृह संख्या : 18 उम्र : 35 लिंग : पुरुष	YEB1991447 फोटो उपलब्ध	258 निर्वाचक का नाम : रामू कुमार पिता का नाम: राधेश्याम गृह संख्या : 18 उम्र : 34 लिंग : पुरुष	YEB1933621 फोटो उपलब्ध
259 निर्वाचक का नाम : पूजा पति का नाम: अनिल कुमार गृह संख्या : 18 उम्र : 30 लिंग : महिला	YEB1991884 फोटो उपलब्ध	260 निर्वाचक का नाम : शिवानी धांकरे पिता का नाम: बनखण्डी धांकरे गृह संख्या : 18 उम्र : 23 लिंग : महिला	YEB1991546 फोटो उपलब्ध	261 निर्वाचक का नाम : रामप्रकाशसिंह पिता का नाम: लायकसिंह गृह संख्या : 19 उम्र : 61 लिंग : पुरुष	MLX1423623 फोटो उपलब्ध
262 निर्वाचक का नाम : राममुन्नीदेवी पति का नाम: रामप्रकाशसिंह गृह संख्या : 19 उम्र : 59 लिंग : महिला	MLX1423615 फोटो उपलब्ध	263 निर्वाचक का नाम : मीरादेवी पति का नाम: बीरेन्द्रसिंह गृह संख्या : 19 उम्र : 56 लिंग : महिला	YEB0256933 फोटो उपलब्ध	264 निर्वाचक का नाम : किशोरीदेवी पति का नाम: मुन्नासिंह गृह संख्या : 19 उम्र : 51 लिंग : महिला	YEB0256941 फोटो उपलब्ध
265 निर्वाचक का नाम : शिवराजसिंह पिता का नाम: लायकसिंह गृह संख्या : 19 उम्र : 48 लिंग : पुरुष	YEB1673359 फोटो उपलब्ध	266 निर्वाचक का नाम : रामपालसिंह पिता का नाम: लायकसिंह गृह संख्या : 19 उम्र : 46 लिंग : पुरुष	YEB1673516 फोटो उपलब्ध	267 निर्वाचक का नाम : अजयसिंह पिता का नाम: लायकसिंह गृह संख्या : 19 उम्र : 44 लिंग : पुरुष	MLX1423607 फोटो उपलब्ध
268 निर्वाचक का नाम : रानीदेवी पति का नाम: शिवराजसिंह गृह संख्या : 19 उम्र : 43 लिंग : महिला	MLX1209626 फोटो उपलब्ध	269 निर्वाचक का नाम : नीरूदेवी पति का नाम: रामपालसिंह गृह संख्या : 19 उम्र : 42 लिंग : महिला	YEB0256958 फोटो उपलब्ध	270 निर्वाचक का नाम : सुमनदेवी पति का नाम: अजयसिंह गृह संख्या : 19 उम्र : 39 लिंग : महिला	YEB0285817 फोटो उपलब्ध

विधान सभा क्षेत्र की संख्या व नाम : 7-दिमनी
अनुभाग की संख्या व नाम : 1-ग्राम- भिड़सा

271	YEB0256966	निर्वाचक का नाम : संतोष पिता का नाम: शेर गृह संख्या : 19 उम्र : 36 लिंग : पुरुष	फोटो उपलब्ध	272	YEB1646231	निर्वाचक का नाम : बिटोलीदेवी पति का नाम: धर्मसिंह गृह संख्या : 20 उम्र : 81 लिंग : महिला	फोटो उपलब्ध	273	YEB1667864	निर्वाचक का नाम : राजकुमारी पति का नाम: लाखनसिंह गृह संख्या : 20 उम्र : 76 लिंग : महिला	फोटो उपलब्ध
274	YEB0256974	निर्वाचक का नाम : विश्रामसिंह पिता का नाम: दुर्गासिंह गृह संख्या : 20 उम्र : 71 लिंग : पुरुष	फोटो उपलब्ध	275	YEB1657089	निर्वाचक का नाम : जगदीशसिंह पिता का नाम: लाखनसिंह गृह संख्या : 20 उम्र : 66 लिंग : पुरुष	फोटो उपलब्ध	276	YEB0256982	निर्वाचक का नाम : कृष्णादेवी पति का नाम: विश्रामसिंह गृह संख्या : 20 उम्र : 66 लिंग : महिला	फोटो उपलब्ध
277	YEB1668367	निर्वाचक का नाम : उमिलदेवी पति का नाम: जगदीशसिंह गृह संख्या : 20 उम्र : 61 लिंग : महिला	फोटो उपलब्ध	278	YEB0257006	निर्वाचक का नाम : प्रमोदसिंह पिता का नाम: सोवरनसिंह गृह संख्या : 20 उम्र : 56 लिंग : पुरुष	फोटो उपलब्ध	279	YEB1667005	निर्वाचक का नाम : सुरेशसिंह पिता का नाम: दुर्गासिंह गृह संख्या : 20 उम्र : 56 लिंग : पुरुष	फोटो उपलब्ध
280	YEB1675677	निर्वाचक का नाम : रविन्द्रसिंह पिता का नाम: सोवरनसिंह गृह संख्या : 20 उम्र : 54 लिंग : पुरुष	फोटो उपलब्ध	281	YEB0257014	निर्वाचक का नाम : सुशीलादेवी पति का नाम: रामरूपसिंह गृह संख्या : 20 उम्र : 54 लिंग : महिला	फोटो उपलब्ध	282	YEB1667666	निर्वाचक का नाम : रमादेवी पति का नाम: सुरेशसिंह गृह संख्या : 20 उम्र : 54 लिंग : महिला	फोटो उपलब्ध
283	YEB0257022	निर्वाचक का नाम : जितेन्द्रसिंह पिता का नाम: विश्रामसिंह गृह संख्या : 20 उम्र : 46 लिंग : पुरुष	फोटो उपलब्ध	284	YEB1667716	निर्वाचक का नाम : मंजूदेवी पति का नाम: रविन्द्रसिंह गृह संख्या : 20 उम्र : 46 लिंग : महिला	फोटो उपलब्ध	285	YEB1673326	निर्वाचक का नाम : सतेन्द्रसिंह पिता का नाम: सोवरनसिंह गृह संख्या : 20 उम्र : 44 लिंग : पुरुष	फोटो उपलब्ध
286	MLX1447150	निर्वाचक का नाम : सुमन पति का नाम: बृजराज गृह संख्या : 20 उम्र : 44 लिंग : महिला	फोटो उपलब्ध	287	YEB0044792	निर्वाचक का नाम : सीमा पति का नाम: अजीत गृह संख्या : 20 उम्र : 42 लिंग : महिला	फोटो उपलब्ध	288	MLX0933523	निर्वाचक का नाम : पुष्पेन्द्रसिंह पिता का नाम: सुरेशसिंह गृह संख्या : 20 उम्र : 40 लिंग : पुरुष	फोटो उपलब्ध
289	YEB1266659	निर्वाचक का नाम : लोकेन्द्र सिंह पिता का नाम: सुरेश सिंह गृह संख्या : 20 उम्र : 38 लिंग : पुरुष	फोटो उपलब्ध	290	YEB0738054	निर्वाचक का नाम : नीतू देवी पति का नाम: पुष्पेन्द्र सिंह गृह संख्या : 20 उम्र : 38 लिंग : महिला	फोटो उपलब्ध	291	YEB1470095	निर्वाचक का नाम : विजय सिंह तोमर पिता का नाम: प्रमोद सिंह गृह संख्या : 20 उम्र : 37 लिंग : पुरुष	फोटो उपलब्ध
292	YEB1925155	निर्वाचक का नाम : कोमल तोमर पति का नाम: रुपेंद्र सिंह गृह संख्या : 20 उम्र : 36 लिंग : महिला	फोटो उपलब्ध	293	YEB1469956	निर्वाचक का नाम : विकास सिंह पिता का नाम: प्रमोद सिंग गृह संख्या : 20 उम्र : 35 लिंग : पुरुष	फोटो उपलब्ध	294	YEB0738021	निर्वाचक का नाम : रोहिणी सिंह तोमर पति का नाम: लोकेन्द्र सिंह तोमर गृह संख्या : 20 उम्र : 35 लिंग : महिला	फोटो उपलब्ध
295	YEB0844878	निर्वाचक का नाम : रेनु तोमर पति का नाम: सतेन्द्र सिंह गृह संख्या : 20 उम्र : 34 लिंग : महिला	फोटो उपलब्ध	296	YEB1470111	निर्वाचक का नाम : प्रिया तोमर पति का नाम: विजय तोमर गृह संख्या : 20 उम्र : 34 लिंग : महिला	फोटो उपलब्ध	297	YEB0400788	निर्वाचक का नाम : शेलेन्द्र सिंह तोमर पिता का नाम: हरेन्द्र सिंह गृह संख्या : 20 उम्र : 33 लिंग : पुरुष	फोटो उपलब्ध
298	YEB1783786	निर्वाचक का नाम : रोशनी तोमर पति का नाम: राहुल सिंह गृह संख्या : 20 उम्र : 32 लिंग : महिला	फोटो उपलब्ध	299	YEB1992080	निर्वाचक का नाम : गीतू पति का नाम: विकास सिंह गृह संख्या : 20 उम्र : 29 लिंग : महिला	फोटो उपलब्ध	300	YEB1917764	निर्वाचक का नाम : जानकी तोमर पति का नाम: रोबिन सिंग गृह संख्या : 20 उम्र : 28 लिंग : महिला	फोटो उपलब्ध

विधान सभा क्षेत्र की संख्या व नाम : 7-दिमनी
अनुभाग की संख्या व नाम : 1-ग्राम- भिड़ोसा

301	YEB1019363	निर्वाचक का नाम : आकाश सिंह पिता का नाम: सेवाराम गृह संख्या : 20 उम्र : 27 लिंग : पुरुष	फोटो उपलब्ध	302	YEB1239714	निर्वाचक का नाम : रोबिन सिंह पिता का नाम: हीरा सिंह गृह संख्या : 20 उम्र : 27 लिंग : पुरुष	फोटो उपलब्ध	303	YEB1991918	निर्वाचक का नाम : श्यामसुंदर पिता का नाम: ब्रिजराज सिंह गृह संख्या : 20 उम्र : 24 लिंग : पुरुष	फोटो उपलब्ध
304	YEB1992015	निर्वाचक का नाम : रामसुन्दर सिंह पिता का नाम: ब्रजराज सिंह गृह संख्या : 20 उम्र : 23 लिंग : पुरुष	फोटो उपलब्ध	305	YEB2165884	निर्वाचक का नाम : बंदना पति का नाम: श्यामसुंदर सिंह गृह संख्या : 20 उम्र : 22 लिंग : महिला	फोटो उपलब्ध	306	YEB0285825	निर्वाचक का नाम : जगरूपसिंह पिता का नाम: कप्तानसिंह गृह संख्या : 21 उम्र : 66 लिंग : पुरुष	फोटो उपलब्ध
307	YEB0285833	निर्वाचक का नाम : साधनादेवी पति का नाम: जगरूपसिंह गृह संख्या : 21 उम्र : 64 लिंग : महिला	फोटो उपलब्ध	308	YEB0285841	निर्वाचक का नाम : महेशसिंह पिता का नाम: कप्तानसिंह गृह संख्या : 21 उम्र : 51 लिंग : पुरुष	फोटो उपलब्ध	309	YEB0285866	निर्वाचक का नाम : नीरजसिंह पिता का नाम: कप्तानसिंह गृह संख्या : 21 उम्र : 46 लिंग : पुरुष	फोटो उपलब्ध
310	YEB1670371	निर्वाचक का नाम : जसरथसिंह पिता का नाम: मुन्शीसिंह गृह संख्या : 22 उम्र : 86 लिंग : पुरुष	फोटो उपलब्ध	311	YEB0285882	निर्वाचक का नाम : जसमन्तसिंह पिता का नाम: मुन्शीसिंह गृह संख्या : 22 उम्र : 81 लिंग : पुरुष	फोटो उपलब्ध	312	YEB0986927	निर्वाचक का नाम : दर्शन सिंह पिता का नाम: मुंशी सिंह गृह संख्या : 22 उम्र : 70 लिंग : पुरुष	फोटो उपलब्ध
313	YEB2052090	निर्वाचक का नाम : रमहनेही देवी तोमर पति का नाम: दर्शन सिंह गृह संख्या : 22 उम्र : 70 लिंग : महिला	फोटो उपलब्ध	314	YEB0285890	निर्वाचक का नाम : उमिलदेवी पति का नाम: सुदर्शनसिंह गृह संख्या : 22 उम्र : 61 लिंग : महिला	फोटो उपलब्ध	315	YEB1667781	निर्वाचक का नाम : लक्ष्मणसिंह पिता का नाम: जसरथसिंह गृह संख्या : 22 उम्र : 58 लिंग : पुरुष	फोटो उपलब्ध
316	MLX1460369	निर्वाचक का नाम : रामपालसिंह पिता का नाम: जसरथसिंह गृह संख्या : 22 उम्र : 56 लिंग : पुरुष	फोटो उपलब्ध	317	YEB0285908	निर्वाचक का नाम : उमादेवी पति का नाम: दीवानसिंह गृह संख्या : 22 उम्र : 56 लिंग : महिला	फोटो उपलब्ध	318	YEB0285916	निर्वाचक का नाम : मेबादेवी पति का नाम: रामपाल गृह संख्या : 22 उम्र : 54 लिंग : महिला	फोटो उपलब्ध
319	YEB1673086	निर्वाचक का नाम : बादशाहसिंह पिता का नाम: मुन्शीसिंह गृह संख्या : 22 उम्र : 51 लिंग : पुरुष	फोटो उपलब्ध	320	YEB0257030	निर्वाचक का नाम : गीतादेवी पति का नाम: बादशाहसिंह गृह संख्या : 22 उम्र : 50 लिंग : महिला	फोटो उपलब्ध	321	YEB0951574	निर्वाचक का नाम : मुकेश सिंह पिता का नाम: दर्शन सिंह गृह संख्या : 22 उम्र : 47 लिंग : पुरुष	फोटो उपलब्ध
322	MLX1460351	निर्वाचक का नाम : विष्णुसिंह पिता का नाम: जसरथसिंह गृह संख्या : 22 उम्र : 46 लिंग : पुरुष	फोटो उपलब्ध	323	YEB0285924	निर्वाचक का नाम : विवेकसिंह पिता का नाम: सुदर्शनसिंह गृह संख्या : 22 उम्र : 44 लिंग : पुरुष	फोटो उपलब्ध	324	YEB0844852	निर्वाचक का नाम : प्रिया तोमर पति का नाम: विष्णु सिंह गृह संख्या : २२ उम्र : 42 लिंग : महिला	फोटो उपलब्ध
325	YEB0986935	निर्वाचक का नाम : उमेश सिंह पिता का नाम: दर्शन सिंह गृह संख्या : 22 उम्र : 38 लिंग : पुरुष	फोटो उपलब्ध	326	YEB1937150	निर्वाचक का नाम : टीना तोमर पति का नाम: मुकेश सिंग गृह संख्या : 22 उम्र : 38 लिंग : महिला	फोटो उपलब्ध	327	YEB0986877	निर्वाचक का नाम : बेबी पति का नाम: उमेश सिंह गृह संख्या : 22 उम्र : 37 लिंग : महिला	फोटो उपलब्ध
328	YEB1937135	निर्वाचक का नाम : ओमकार सिंग पिता का नाम: लक्ष्मण सिंग गृह संख्या : 22 उम्र : 37 लिंग : पुरुष	फोटो उपलब्ध	329	YEB1466705	निर्वाचक का नाम : सोहन सिंह तोमर पिता का नाम: लक्ष्मण सिंह तोमर गृह संख्या : 22 उम्र : 29 लिंग : पुरुष	फोटो उपलब्ध	330	YEB1937143	निर्वाचक का नाम : मोहित सिंग तोमर पिता का नाम: दीवान सिंग गृह संख्या : 22 उम्र : 29 लिंग : पुरुष	फोटो उपलब्ध

331	YEB1937218	निर्वाचक का नाम : काजल तोमर पति का नाम: ओमकार सिंग गृह संख्या : 22 उम्र : 26 लिंग : महिला	फोटो उपलब्ध	332	YEB1937168	निर्वाचक का नाम : प्राची तोमर पिता का नाम: मुकेश सिंग गृह संख्या : 22 उम्र : 22 लिंग : महिला	फोटो उपलब्ध	333	YEB2052256	निर्वाचक का नाम : अंकेश सिंह तोमर पिता का नाम: मुकेश सिंह गृह संख्या : 22 उम्र : 21 लिंग : पुरुष	फोटो उपलब्ध
334	YEB1647916	निर्वाचक का नाम : बाबूसिंह पिता का नाम: वैदूसिंह गृह संख्या : 23 उम्र : 81 लिंग : पुरुष	फोटो उपलब्ध	335	YEB1650001	निर्वाचक का नाम : राजाबेटी पति का नाम: बाबूसिंह गृह संख्या : 23 उम्र : 76 लिंग : महिला	फोटो उपलब्ध	336	YEB1676535	निर्वाचक का नाम : कंचनसिंह पिता का नाम: बैदूसिंह गृह संख्या : 23 उम्र : 61 लिंग : पुरुष	फोटो उपलब्ध
337	MLX1209881	निर्वाचक का नाम : निरन्जनसिंह पिता का नाम: बाबूसिंह गृह संख्या : 23 उम्र : 61 लिंग : पुरुष	फोटो उपलब्ध	338	YEB1666973	निर्वाचक का नाम : पानकुवरी पति का नाम: कंचनसिंह गृह संख्या : 23 उम्र : 56 लिंग : महिला	फोटो उपलब्ध	339	MLX0934497	निर्वाचक का नाम : मीनादेवी पति का नाम: निरन्जनसिंह गृह संख्या : 23 उम्र : 51 लिंग : महिला	फोटो उपलब्ध
340	MLX0933762	निर्वाचक का नाम : रामचन्द्रसिंह पिता का नाम: बाबूसिंह गृह संख्या : 23 उम्र : 43 लिंग : पुरुष	फोटो उपलब्ध	341	MLX1209899	निर्वाचक का नाम : सीतादेवी पति का नाम: रामचन्द्रसिंह गृह संख्या : 23 उम्र : 41 लिंग : महिला	फोटो उपलब्ध	342	YEB1490507	निर्वाचक का नाम : अनिलसिंह तोमर पिता का नाम: उमेशसिंह तोमर गृह संख्या : 23 उम्र : 28 लिंग : पुरुष	फोटो उपलब्ध
343	YEB1868371	निर्वाचक का नाम : मोना तोमर पति का नाम: गजराज सिंह गृह संख्या : 23 उम्र : 24 लिंग : महिला	फोटो उपलब्ध	344	YEB2239788	निर्वाचक का नाम : ज्योती पति का नाम: विशाल सिंह तोमर गृह संख्या : 23 उम्र : 24 लिंग : महिला	फोटो उपलब्ध	345	YEB2165942	निर्वाचक का नाम : विशाल सिंह तोमर पिता का नाम: रामचंद्र गृह संख्या : 23 उम्र : 20 लिंग : पुरुष	फोटो उपलब्ध
346	YEB2241578	निर्वाचक का नाम : अंकुल तोमर पिता का नाम: राम चंद्र सिंह गृह संख्या : 23 उम्र : 19 लिंग : पुरुष	फोटो उपलब्ध	347	MLX1447309	निर्वाचक का नाम : रामश्री पति का नाम: रामनाथसिंह गृह संख्या : 24 उम्र : 84 लिंग : महिला	फोटो उपलब्ध	348	YEB1650035	निर्वाचक का नाम : बैजनाथसिंह पिता का नाम: मंगलसिंह गृह संख्या : 24 उम्र : 71 लिंग : पुरुष	फोटो उपलब्ध
349	MLX1209980	निर्वाचक का नाम : प्रेमादेवी पति का नाम: बैजनाथसिंह गृह संख्या : 24 उम्र : 69 लिंग : महिला	फोटो उपलब्ध	350	MLX1209923	निर्वाचक का नाम : जदुवीरसिंह पिता का नाम: मंगलसिंह गृह संख्या : 24 उम्र : 66 लिंग : पुरुष	फोटो उपलब्ध	351	YEB1657519	निर्वाचक का नाम : गुलाबसिंह पिता का नाम: रामनाथसिंह गृह संख्या : 24 उम्र : 61 लिंग : पुरुष	फोटो उपलब्ध
352	MLX1209915	निर्वाचक का नाम : पृथ्वीसिंह पिता का नाम: मंगलसिंह गृह संख्या : 24 उम्र : 61 लिंग : पुरुष	फोटो उपलब्ध	353	MLX1209949	निर्वाचक का नाम : आशादेवी पति का नाम: पृथ्वीसिंह गृह संख्या : 24 उम्र : 59 लिंग : महिला	फोटो उपलब्ध	354	MLX1209907	निर्वाचक का नाम : परिमालसिंह पिता का नाम: मंगलसिंह गृह संख्या : 24 उम्र : 56 लिंग : पुरुष	फोटो उपलब्ध
355	MLX1209956	निर्वाचक का नाम : मीरादेवी पति का नाम: परिमालसिंह गृह संख्या : 24 उम्र : 54 लिंग : महिला	फोटो उपलब्ध	356	YEB1674282	निर्वाचक का नाम : जगमोहनसिंह पिता का नाम: बैजनाथसिंह गृह संख्या : 24 उम्र : 51 लिंग : पुरुष	फोटो उपलब्ध	357	YEB1657162	निर्वाचक का नाम : महावीरसिंह पिता का नाम: रामनाथसिंह गृह संख्या : 24 उम्र : 48 लिंग : पुरुष	फोटो उपलब्ध
358	MLX1209964	निर्वाचक का नाम : मंजूदेवी पति का नाम: जगमोहनसिंह गृह संख्या : 24 उम्र : 46 लिंग : महिला	फोटो उपलब्ध	359	YEB1650134	निर्वाचक का नाम : अतरसिंह पिता का नाम: रामनाथसिंह गृह संख्या : 24 उम्र : 44 लिंग : पुरुष	फोटो उपलब्ध	360	YEB1657311	निर्वाचक का नाम : रविन्द्रसिंह पिता का नाम: बैजनाथसिंह गृह संख्या : 24 उम्र : 44 लिंग : पुरुष	फोटो उपलब्ध

विधान सभा क्षेत्र की संख्या व नाम : 7-दिमनी
अनुभाग की संख्या व नाम : 1-ग्राम-. भिड़सा

361	MLX1209972	निर्वाचक का नाम : कलावती पति का नाम: रविन्द्रसिंह गृह संख्या : 24 उम्र : 42 लिंग : महिला	फोटो उपलब्ध	362	MLX1447267	निर्वाचक का नाम : सगुनादेवी पति का नाम: वृन्दावनसिंह गृह संख्या : 24 उम्र : 41 लिंग : महिला	फोटो उपलब्ध	363	MLX1447275	निर्वाचक का नाम : सुधादेवी पति का नाम: अतरसिंह गृह संख्या : 24 उम्र : 41 लिंग : महिला	फोटो उपलब्ध
364	YEB0698514	निर्वाचक का नाम : रवी सिंह पिता का नाम: हमबीर सिंह गृह संख्या : 24 उम्र : 39 लिंग : पुरुष	फोटो उपलब्ध	365	YEB0738013	निर्वाचक का नाम : विटोदेवी पति का नाम: सतीश सिंह गृह संख्या : 24 उम्र : 37 लिंग : महिला	फोटो उपलब्ध	366	YEB0698506	निर्वाचक का नाम : अरूण सिंह पिता का नाम: महाबीर सिंह गृह संख्या : 24 उम्र : 34 लिंग : पुरुष	फोटो उपलब्ध
367	YEB1933639	निर्वाचक का नाम : अभिषेक पिता का नाम: पृथ्वी सिंह गृह संख्या : 24 उम्र : 32 लिंग : पुरुष	फोटो उपलब्ध	368	YEB1490473	निर्वाचक का नाम : सरला तोमर पिता का नाम: जगमोहन गृह संख्या : 24 उम्र : 31 लिंग : महिला	फोटो उपलब्ध	369	YEB1506617	निर्वाचक का नाम : अजीतसिंह पिता का नाम: गुलाबसिंह गृह संख्या : 24 उम्र : 29 लिंग : पुरुष	फोटो उपलब्ध
370	YEB1829423	निर्वाचक का नाम : चित्रा तोमर पति का नाम: रवि सिंह गृह संख्या : 24 उम्र : 27 लिंग : महिला	फोटो उपलब्ध	371	YEB1933605	निर्वाचक का नाम : रोशनी पिता का नाम: जगमोहन गृह संख्या : 24 उम्र : 27 लिंग : महिला	फोटो उपलब्ध	372	YEB1490440	निर्वाचक का नाम : विवेकसिंह पिता का नाम: जगमोहन गृह संख्या : 24 उम्र : 26 लिंग : पुरुष	फोटो उपलब्ध
373	YEB1925635	निर्वाचक का नाम : सचिन सिंह पिता का नाम: वृन्दावन सिंह गृह संख्या : 24 उम्र : 26 लिंग : पुरुष	फोटो उपलब्ध	374	YEB1490457	निर्वाचक का नाम : विपिन पिता का नाम: रवींद्र गृह संख्या : 24 उम्र : 25 लिंग : पुरुष	फोटो उपलब्ध	375	YEB2046282	निर्वाचक का नाम : शुभमा राजावत पति का नाम: अजीत सिंह गृह संख्या : 24 उम्र : 25 लिंग : महिला	फोटो उपलब्ध
376	YEB2050540	निर्वाचक का नाम : रागनी पति का नाम: अरुण सिंह गृह संख्या : 24 उम्र : 25 लिंग : महिला	फोटो उपलब्ध	377	YEB1935139	निर्वाचक का नाम : अनिल सिंह पिता का नाम: रवींद्र सिंह गृह संख्या : 24 उम्र : 24 लिंग : पुरुष	फोटो उपलब्ध	378	YEB2167732	निर्वाचक का नाम : जूली पिता का नाम: रवींद्र सिंह गृह संख्या : 24 उम्र : 22 लिंग : महिला	फोटो उपलब्ध
379	YEB2072130	निर्वाचक का नाम : काजल पिता का नाम: अतर सिंह गृह संख्या : 24 उम्र : 20 लिंग : महिला	फोटो उपलब्ध	380	YEB1646637	निर्वाचक का नाम : जगदीशसिंह पिता का नाम: गनेशसिंह गृह संख्या : 25 उम्र : 66 लिंग : पुरुष	फोटो उपलब्ध	381	YEB0285932	निर्वाचक का नाम : सुशीला पति का नाम: जगदीशसिंह गृह संख्या : 25 उम्र : 64 लिंग : महिला	फोटो उपलब्ध
382	YEB0285940	निर्वाचक का नाम : जैयपालसिंह पिता का नाम: जगदीशसिंह गृह संख्या : 25 उम्र : 44 लिंग : पुरुष	फोटो उपलब्ध	383	MLX1209741	निर्वाचक का नाम : महिपालसिंह पिता का नाम: जगदीशसिंह गृह संख्या : 25 उम्र : 41 लिंग : पुरुष	फोटो उपलब्ध	384	YEB0285957	निर्वाचक का नाम : रेखादेवी पति का नाम: जयपालसिंह गृह संख्या : 25 उम्र : 41 लिंग : महिला	फोटो उपलब्ध
385	YEB0918250	निर्वाचक का नाम : विजयपाल सिंह पिता का नाम: जगदीश सिंह गृह संख्या : 25 उम्र : 40 लिंग : पुरुष	फोटो उपलब्ध	386	YEB1019314	निर्वाचक का नाम : जानकी देवी पति का नाम: महिपाल सिंह गृह संख्या : 25 उम्र : 39 लिंग : महिला	फोटो उपलब्ध	387	YEB0918243	निर्वाचक का नाम : रजनी तोमर पति का नाम: विजयपाल सिंह गृह संख्या : 25 उम्र : 38 लिंग : महिला	फोटो उपलब्ध
388	YEB1645670	निर्वाचक का नाम : जुडावनसिंह पिता का नाम: मुलूसिंह गृह संख्या : 26 उम्र : 66 लिंग : पुरुष	फोटो उपलब्ध	389	MLX1209733	निर्वाचक का नाम : छोटेसिंह पिता का नाम: मुलूसिंह गृह संख्या : 26 उम्र : 61 लिंग : पुरुष	फोटो उपलब्ध	390	MLX1209725	निर्वाचक का नाम : आशा पति का नाम: जुडावनसिंह गृह संख्या : 26 उम्र : 61 लिंग : महिला	फोटो उपलब्ध

विधान सभा क्षेत्र की संख्या व नाम : 7-दिमनी
अनुभाग की संख्या व नाम : 1-ग्राम-. भिड़ोसा

391	MLX0933952	निर्वाचक का नाम : रामकुमारी पति का नाम: गजेन्द्रसिंह गृह संख्या : 26 उम्र : 43 लिंग : महिला	फोटो उपलब्ध	392	MLX0934000	निर्वाचक का नाम : सुधादेवी पति का नाम: दिलीपसिंह गृह संख्या : 26 उम्र : 41 लिंग : महिला	फोटो उपलब्ध	393	MLX0933960	निर्वाचक का नाम : सीमा पति का नाम: अवधेशसिंह गृह संख्या : 26 उम्र : 39 लिंग : महिला	फोटो उपलब्ध
394	MLX1460419	निर्वाचक का नाम : रागिनी पति का नाम: रविन्द्रसिंह गृह संख्या : 26 उम्र : 39 लिंग : महिला	फोटो उपलब्ध	395	MLX0933200	निर्वाचक का नाम : रामअख्त्यारसिंह पिता का नाम: कन्धईसिंह गृह संख्या : 26 उम्र : 38 लिंग : पुरुष	फोटो उपलब्ध	396	YEB0044677	निर्वाचक का नाम : मनीष पिता का नाम: जुडावन गृह संख्या : 26 उम्र : 38 लिंग : पुरुष	फोटो उपलब्ध
397	MLX1381466	निर्वाचक का नाम : रघुराजसिंह पिता का नाम: कन्धईसिंह गृह संख्या : 26 उम्र : 38 लिंग : पुरुष	फोटो उपलब्ध	398	MLX1209774	निर्वाचक का नाम : राकेशसिंह पिता का नाम: दर्शनसिंह गृह संख्या : 26 उम्र : 37 लिंग : पुरुष	फोटो उपलब्ध	399	YEB0698597	निर्वाचक का नाम : पुष्पा देवी पति का नाम: रामअख्त्यार सिंह गृह संख्या : 26 उम्र : 35 लिंग : महिला	फोटो उपलब्ध
400	YEB0301754	निर्वाचक का नाम : शैलेन्द्रसिंह पिता का नाम: छोटेसिंह गृह संख्या : 26 उम्र : 34 लिंग : पुरुष	फोटो उपलब्ध	401	YEB0844894	निर्वाचक का नाम : विनीता तोमर पति का नाम: शैलेन्द्र सिंह गृह संख्या : 26 उम्र : 31 लिंग : महिला	फोटो उपलब्ध	402	MLX1423797	निर्वाचक का नाम : भमरसिंह पिता का नाम: श्रीलालसिंह गृह संख्या : 27 उम्र : 68 लिंग : पुरुष	फोटो उपलब्ध
403	MLX1209758	निर्वाचक का नाम : शान्तीदेवी पति का नाम: भमरसिंह गृह संख्या : 27 उम्र : 66 लिंग : महिला	फोटो उपलब्ध	404	YEB1668862	निर्वाचक का नाम : दर्शनसिंह पिता का नाम: प्रभूसिंह गृह संख्या : 27 उम्र : 64 लिंग : पुरुष	फोटो उपलब्ध	405	YEB1657683	निर्वाचक का नाम : गिरजाबाई पति का नाम: दर्शनसिंह गृह संख्या : 27 उम्र : 61 लिंग : महिला	फोटो उपलब्ध
406	YEB1663624	निर्वाचक का नाम : प्रतापसिंह पिता का नाम: धुरुधनसिंह गृह संख्या : 27 उम्र : 61 लिंग : पुरुष	फोटो उपलब्ध	407	YEB1657550	निर्वाचक का नाम : मीनादेवी पति का नाम: प्रतापसिंह गृह संख्या : 27 उम्र : 59 लिंग : महिला	फोटो उपलब्ध	408	YEB1111996	निर्वाचक का नाम : ओमप्रकाश सिंह तोमर पिता का नाम: मोहर सिंह तोमर गृह संख्या : 27 उम्र : 56 लिंग : पुरुष	फोटो उपलब्ध
409	YEB1673904	निर्वाचक का नाम : विशम्भरसिंह पिता का नाम: धुरुधनसिंह गृह संख्या : 27 उम्र : 56 लिंग : पुरुष	फोटो उपलब्ध	410	MLX0933978	निर्वाचक का नाम : उमिलदेवी पति का नाम: विशम्भरसिंह गृह संख्या : 27 उम्र : 54 लिंग : महिला	फोटो उपलब्ध	411	MLX1209782	निर्वाचक का नाम : कुन्तीदेवी पति का नाम: देशराजसिंह गृह संख्या : 27 उम्र : 54 लिंग : महिला	फोटो उपलब्ध
412	YEB1111988	निर्वाचक का नाम : बिहारीसिंह पिता का नाम: प्रभूसिंह गृह संख्या : 27 उम्र : 52 लिंग : पुरुष	फोटो उपलब्ध	413	MLX0933945	निर्वाचक का नाम : राजकुमारी पति का नाम: बिहारीसिंह गृह संख्या : 27 उम्र : 51 लिंग : महिला	फोटो उपलब्ध	414	YEB1112002	निर्वाचक का नाम : रविन्द्रसिंह पिता का नाम: प्रभूसिंह गृह संख्या : 27 उम्र : 49 लिंग : पुरुष	फोटो उपलब्ध
415	YEB1112010	निर्वाचक का नाम : गजेन्द्रसिंह पिता का नाम: कन्धईसिंह गृह संख्या : 27 उम्र : 48 लिंग : पुरुष	फोटो उपलब्ध	416	YEB0257048	निर्वाचक का नाम : रंजनादेवी पति का नाम: ओमप्रकाशसिंह गृह संख्या : 27 उम्र : 48 लिंग : महिला	फोटो उपलब्ध	417	MLX1209766	निर्वाचक का नाम : बृजेशसिंह पिता का नाम: भमरसिंह गृह संख्या : 27 उम्र : 48 लिंग : पुरुष	फोटो उपलब्ध
418	MLX0933218	निर्वाचक का नाम : दलीपसिंह पिता का नाम: कन्धईसिंह गृह संख्या : 27 उम्र : 46 लिंग : पुरुष	फोटो उपलब्ध	419	MLX0933994	निर्वाचक का नाम : राजकुमारी पति का नाम: उमेश गृह संख्या : 27 उम्र : 43 लिंग : महिला	फोटो उपलब्ध	420	YEB0285965	निर्वाचक का नाम : सीमादेवी पति का नाम: बृजेशसिंह गृह संख्या : 27 उम्र : 42 लिंग : महिला	फोटो उपलब्ध

421	YEB0285973	निर्वाचक का नाम : धर्मेन्द्र सिंह पिता का नाम: भमर सिंह गृह संख्या : 27 उम्र : 41 लिंग : पुरुष	फोटो उपलब्ध	422	YEB0301788	निर्वाचक का नाम : विजेन्द्रसिंह पिता का नाम: देशराज गृह संख्या : 27 उम्र : 39 लिंग : पुरुष	फोटो उपलब्ध	423	YEB1996156	निर्वाचक का नाम : पूनम तोमर पति का नाम: देवेन्द्र सिंह तोमर गृह संख्या : 27 उम्र : 36 लिंग : महिला	फोटो उपलब्ध
424	YEB0301770	निर्वाचक का नाम : देवेन्द्रसिंह पिता का नाम: देशराज गृह संख्या : 27 उम्र : 35 लिंग : पुरुष	फोटो उपलब्ध	425	YEB0301762	निर्वाचक का नाम : हरेन्द्रसिंह पिता का नाम: दर्शनसिंह गृह संख्या : 27 उम्र : 34 लिंग : पुरुष	फोटो उपलब्ध	426	YEB1470137	निर्वाचक का नाम : सोनम तोमर पति का नाम: राकेश सिंह गृह संख्या : 27 उम्र : 33 लिंग : महिला	फोटो उपलब्ध
427	YEB0986943	निर्वाचक का नाम : राम चन्द सिंह पिता का नाम: देशराज सिंह गृह संख्या : 27 उम्र : 32 लिंग : पुरुष	फोटो उपलब्ध	428	YEB0738005	निर्वाचक का नाम : विपिन सिंह पिता का नाम: प्रताप सिंह गृह संख्या : 27 उम्र : 32 लिंग : पुरुष	फोटो उपलब्ध	429	YEB1779032	निर्वाचक का नाम : पिकी पति का नाम: हरेंद्र सिंह गृह संख्या : 27 उम्र : 30 लिंग : महिला	फोटो उपलब्ध
430	YEB0844902	निर्वाचक का नाम : रामू सिंह पिता का नाम: विशम्बर सिंह गृह संख्या : 29 उम्र : 30 लिंग : पुरुष	फोटो उपलब्ध	431	YEB1783778	निर्वाचक का नाम : शिखा तोमर पति का नाम: रामू सिंह गृह संख्या : 27 उम्र : 30 लिंग : महिला	फोटो उपलब्ध	432	YEB1490630	निर्वाचक का नाम : संध्या तोमर पति का नाम: प्रदीपसिंह तोमर गृह संख्या : 27 उम्र : 29 लिंग : महिला	फोटो उपलब्ध
433	YEB1996065	निर्वाचक का नाम : आकांक्षा तोमर पति का नाम: रामचंद सिंह गृह संख्या : 27 उम्र : 29 लिंग : महिला	फोटो उपलब्ध	434	YEB1996313	निर्वाचक का नाम : सोनम पति का नाम: रघुराज सिंह गृह संख्या : 27 उम्र : 29 लिंग : महिला	फोटो उपलब्ध	435	YEB1779057	निर्वाचक का नाम : दीपक तोमर पिता का नाम: बिहारी सिंह गृह संख्या : 27 उम्र : 27 लिंग : पुरुष	फोटो उपलब्ध
436	YEB1779040	निर्वाचक का नाम : पवन सिंह पिता का नाम: प्रताप सिंह गृह संख्या : 27 उम्र : 24 लिंग : पुरुष	फोटो उपलब्ध	437	YEB1779081	निर्वाचक का नाम : हरिओम सिंह तोमर पिता का नाम: ओमप्रकाश सिंह तोमर गृह संख्या : 27 उम्र : 24 लिंग : पुरुष	फोटो उपलब्ध	438	YEB1829589	निर्वाचक का नाम : राहुल सिंह पिता का नाम: रविन्द्र सिंह गृह संख्या : 27 उम्र : 24 लिंग : पुरुष	फोटो उपलब्ध
439	YEB1829563	निर्वाचक का नाम : अजय सिंह तोमर पिता का नाम: गजेंद्र सिंह तोमर गृह संख्या : 27 उम्र : 23 लिंग : पुरुष	फोटो उपलब्ध	440	YEB1996214	निर्वाचक का नाम : गौरव सिंह तोमर पिता का नाम: दिलीप सिंह गृह संख्या : 27 उम्र : 23 लिंग : पुरुष	फोटो उपलब्ध	441	YEB1996248	निर्वाचक का नाम : करन सिंह तोमर पिता का नाम: दिलीप सिंह गृह संख्या : 27 उम्र : 21 लिंग : पुरुष	फोटो उपलब्ध
442	YEB1996404	निर्वाचक का नाम : खुशबू पिता का नाम: रवींद्र सिंह गृह संख्या : 27 उम्र : 21 लिंग : महिला	फोटो उपलब्ध	443	YEB2015816	निर्वाचक का नाम : गौरी पति का नाम: विपिन सिंह गृह संख्या : 27 उम्र : 21 लिंग : महिला	फोटो उपलब्ध	444	YEB1996552	निर्वाचक का नाम : रमन सिंह पिता का नाम: प्रताप सिंह गृह संख्या : 27 उम्र : 21 लिंग : पुरुष	फोटो उपलब्ध
445	YEB1939131	निर्वाचक का नाम : रवि सिंह पिता का नाम: बिहारी सिंह गृह संख्या : 27/4 उम्र : 24 लिंग : पुरुष	फोटो उपलब्ध	446	YEB0257055	निर्वाचक का नाम : नरेशसिंह पिता का नाम: भारतसिंह गृह संख्या : 28 उम्र : 54 लिंग : पुरुष	फोटो उपलब्ध	447	MLX1209808	निर्वाचक का नाम : सरलाबाई पति का नाम: सुरेशसिंह गृह संख्या : 28 उम्र : 54 लिंग : महिला	फोटो उपलब्ध
448	YEB1657832	निर्वाचक का नाम : आशादेवी पति का नाम: नरेशसिंह गृह संख्या : 28 उम्र : 52 लिंग : महिला	फोटो उपलब्ध	449	YEB1673391	निर्वाचक का नाम : राजेशसिंह पिता का नाम: भारतसिंह गृह संख्या : 28 उम्र : 50 लिंग : पुरुष	फोटो उपलब्ध	450	MLX1209790	निर्वाचक का नाम : राजकुमारी पति का नाम: राजेशसिंह गृह संख्या : 28 उम्र : 48 लिंग : महिला	फोटो उपलब्ध

विधान सभा क्षेत्र की संख्या व नाम : 7-दिमनी
अनुभाग की संख्या व नाम : 1-ग्राम- भिड़ौसा

451	YEB1676543	निर्वाचक का नाम : उमेशसिंह पिता का नाम: भारतसिंह गृह संख्या : 28 उम्र : 46 लिंग : पुरुष	फोटो उपलब्ध	452	YEB1779214	निर्वाचक का नाम : सरोज पति का नाम: सतेन्द्र सिंह गृह संख्या : 28 उम्र : 43 लिंग : महिला	फोटो उपलब्ध	453	MLX1460344	निर्वाचक का नाम : सतेन्द्र पिता का नाम: सुरेशसिंह गृह संख्या : 28 उम्र : 41 लिंग : पुरुष	फोटो उपलब्ध
454	YEB0698498	निर्वाचक का नाम : राघवेंद्र सिंह पिता का नाम: नरेश सिंह गृह संख्या : 28 उम्र : 33 लिंग : पुरुष	फोटो उपलब्ध	455	YEB1783760	निर्वाचक का नाम : अंतिमा तोमर पति का नाम: जितेंद्र सिंह गृह संख्या : 28 उम्र : 29 लिंग : महिला	फोटो उपलब्ध	456	YEB2069706	निर्वाचक का नाम : साधना तोमर पति का नाम: अनिल सिंह तोमर गृह संख्या : 28 उम्र : 26 लिंग : महिला	फोटो उपलब्ध
457	YEB1779107	निर्वाचक का नाम : आकाश तोमर पिता का नाम: राजेश सिंह तोमर गृह संख्या : 28 उम्र : 25 लिंग : पुरुष	फोटो उपलब्ध	458	YEB1921154	निर्वाचक का नाम : शोभा पिता का नाम: उमेश सिंह गृह संख्या : 28 उम्र : 24 लिंग : महिला	फोटो उपलब्ध	459	YEB2206324	निर्वाचक का नाम : निशा पति का नाम: राघवेंद्र सिंह गृह संख्या : 28 उम्र : 21 लिंग : महिला	फोटो उपलब्ध
460	MLX0934208	निर्वाचक का नाम : राजपालसिंह पिता का नाम: ज्ञानसिंह गृह संख्या : 29 उम्र : 61 लिंग : पुरुष	फोटो उपलब्ध	461	YEB1657931	निर्वाचक का नाम : शौलादेवी पति का नाम: राजपालसिंह गृह संख्या : 29 उम्र : 58 लिंग : महिला	फोटो उपलब्ध	462	YEB1995109	निर्वाचक का नाम : पुष्पेंद्र सिंह तोमर पिता का नाम: विरेंद्र सिंह गृह संख्या : 29 उम्र : 47 लिंग : पुरुष	फोटो उपलब्ध
463	YEB1995059	निर्वाचक का नाम : सविता देवी तोमर पति का नाम: पुष्पेंद्र सिंह तोमर गृह संख्या : 29 उम्र : 44 लिंग : महिला	फोटो उपलब्ध	464	YEB0044685	निर्वाचक का नाम : शिवबहादुर पिता का नाम: राजपाल गृह संख्या : 29 उम्र : 30 लिंग : पुरुष	फोटो उपलब्ध	465	YEB1939248	निर्वाचक का नाम : पूजा पति का नाम: शिवबहादुर गृह संख्या : 29 उम्र : 27 लिंग : महिला	फोटो उपलब्ध
466	YEB1996081	निर्वाचक का नाम : पिकी देवी पति का नाम: अवदेश सिंह तोमर गृह संख्या : 29 उम्र : 26 लिंग : महिला	फोटो उपलब्ध	467	YEB1939032	निर्वाचक का नाम : इंद्रजीत सिंह पिता का नाम: राजपाल सिंह गृह संख्या : 29 उम्र : 26 लिंग : पुरुष	फोटो उपलब्ध	468	YEB1995117	निर्वाचक का नाम : सुरज सिंह तोमर पिता का नाम: पुष्पेंद्र सिंह गृह संख्या : 29 उम्र : 25 लिंग : पुरुष	फोटो उपलब्ध
469	YEB1995091	निर्वाचक का नाम : सोम्या तोमर पिता का नाम: पुष्पेंद्र सिंह तोमर गृह संख्या : 29 उम्र : 22 लिंग : महिला	फोटो उपलब्ध	470	MLX1460492	निर्वाचक का नाम : रामअवतारसिंह पिता का नाम: रन्धोरसिंह गृह संख्या : 30 उम्र : 71 लिंग : पुरुष	फोटो उपलब्ध	471	YEB0285981	निर्वाचक का नाम : ऊषादेवी पति का नाम: रामअवतारसिंह गृह संख्या : 30 उम्र : 66 लिंग : महिला	फोटो उपलब्ध
472	MLX1423847	निर्वाचक का नाम : अरूणसिंह पिता का नाम: रन्धोरसिंह गृह संख्या : 30 उम्र : 66 लिंग : पुरुष	फोटो उपलब्ध	473	MLX1423854	निर्वाचक का नाम : उमादेवी पति का नाम: अरूणसिंह गृह संख्या : 30 उम्र : 61 लिंग : महिला	फोटो उपलब्ध	474	YEB0285999	निर्वाचक का नाम : सुनीलसिंह पिता का नाम: रामअवतारसिंह गृह संख्या : 30 उम्र : 48 लिंग : पुरुष	फोटो उपलब्ध
475	YEB0286005	निर्वाचक का नाम : सीमादेवी पति का नाम: सुनीलसिंह गृह संख्या : 30 उम्र : 46 लिंग : महिला	फोटो उपलब्ध	476	MLX1423862	निर्वाचक का नाम : रोहितसिंह पिता का नाम: अरूणसिंह गृह संख्या : 30 उम्र : 37 लिंग : पुरुष	फोटो उपलब्ध	477	YEB1667559	निर्वाचक का नाम : रामपालसिंह पिता का नाम: ज्ञानसिंह गृह संख्या : 31 उम्र : 56 लिंग : पुरुष	फोटो उपलब्ध
478	MLX1209840	निर्वाचक का नाम : उमादेवी पति का नाम: रामपालसिंह गृह संख्या : 31 उम्र : 52 लिंग : महिला	फोटो उपलब्ध	479	YEB1938976	निर्वाचक का नाम : विश्वजीत पिता का नाम: रामपाल सिंग गृह संख्या : 31 उम्र : 27 लिंग : पुरुष	फोटो उपलब्ध	480	YEB1674779	निर्वाचक का नाम : शिशुपालसिंह पिता का नाम: ज्ञानसिंह गृह संख्या : 32 उम्र : 72 लिंग : पुरुष	फोटो उपलब्ध

विधान सभा क्षेत्र की संख्या व नाम : 7-दिमनी
अनुभाग की संख्या व नाम : 1-ग्राम- भिड़सा

481	YEB1673300	निर्वाचक का नाम : चन्द्रपालसिंह पिता का नाम: शिशुपालसिंह गृह संख्या : 32 उम्र : 51 लिंग : पुरुष	फोटो उपलब्ध	482	MLX1381474	निर्वाचक का नाम : रेखादेवी पति का नाम: चन्द्रपालसिंह गृह संख्या : 32 उम्र : 49 लिंग : महिला	फोटो उपलब्ध	483	YEB1675966	निर्वाचक का नाम : किशनपालसिंह पिता का नाम: शिशुपालसिंह गृह संख्या : 32 उम्र : 44 लिंग : पुरुष	फोटो उपलब्ध
484	MLX0933416	निर्वाचक का नाम : श्यामसिंह पिता का नाम: शिशुपालसिंह गृह संख्या : 32 उम्र : 41 लिंग : पुरुष	फोटो उपलब्ध	485	MLX0933275	निर्वाचक का नाम : मुकेश पिता का नाम: शिशुपालसिंह गृह संख्या : 32 उम्र : 39 लिंग : पुरुष	फोटो उपलब्ध	486	YEB0698480	निर्वाचक का नाम : कृष्णादेवी पति का नाम: किशनपाल सिंह गृह संख्या : 32 उम्र : 38 लिंग : महिला	फोटो उपलब्ध
487	MLX1209717	निर्वाचक का नाम : अवधेशसिंह पिता का नाम: शिशुपालसिंह गृह संख्या : 32 उम्र : 37 लिंग : पुरुष	फोटो उपलब्ध	488	YEB1673573	निर्वाचक का नाम : अजबसिंह पिता का नाम: ज्ञानसिंह गृह संख्या : 33 उम्र : 66 लिंग : पुरुष	फोटो उपलब्ध	489	YEB1939149	निर्वाचक का नाम : कमलेश पिता का नाम: अजब सिंग गृह संख्या : 33 उम्र : 38 लिंग : महिला	फोटो उपलब्ध
490	YEB2125961	निर्वाचक का नाम : स्वाती सिंह पति का नाम: मुकेश गृह संख्या : 33 उम्र : 24 लिंग : महिला	फोटो उपलब्ध	491	MLX0275917	निर्वाचक का नाम : सुरेन्द्रसिंह पिता का नाम: रामसनेहीसिंह गृह संख्या : 34 उम्र : 71 लिंग : पुरुष	फोटो उपलब्ध	492	MLX1460310	निर्वाचक का नाम : महेन्द्रसिंह पिता का नाम: रामसनेहीसिंह गृह संख्या : 34 उम्र : 66 लिंग : पुरुष	फोटो उपलब्ध
493	MLX1209857	निर्वाचक का नाम : रामजानकी पति का नाम: सुरेन्द्रसिंह गृह संख्या : 34 उम्र : 66 लिंग : महिला	फोटो उपलब्ध	494	MLX1460336	निर्वाचक का नाम : अनुराधा पति का नाम: विजेन्द्रसिंह गृह संख्या : 34 उम्र : 56 लिंग : महिला	फोटो उपलब्ध	495	MLX0275941	निर्वाचक का नाम : जितेन्द्रसिंह पिता का नाम: बाबूसिंह गृह संख्या : 34 उम्र : 46 लिंग : पुरुष	फोटो उपलब्ध
496	MLX0934265	निर्वाचक का नाम : संजयसिंह पिता का नाम: सुरेन्द्रसिंह गृह संख्या : 34 उम्र : 44 लिंग : पुरुष	फोटो उपलब्ध	497	YEB1658061	निर्वाचक का नाम : जानकी देवी पति का नाम: सूबासिंह गृह संख्या : 35 उम्र : 64 लिंग : महिला	फोटो उपलब्ध	498	YEB0257063	निर्वाचक का नाम : जसवन्तसिंह पिता का नाम: सूबासिंह गृह संख्या : 35 उम्र : 38 लिंग : पुरुष	फोटो उपलब्ध
499	YEB0044859	निर्वाचक का नाम : मधु पति का नाम: जसवंत गृह संख्या : 35 उम्र : 36 लिंग : महिला	फोटो उपलब्ध	500	MLX0934026	निर्वाचक का नाम : रमेशसिंह पिता का नाम: तुलारामसिंह गृह संख्या : 36 उम्र : 61 लिंग : पुरुष	फोटो उपलब्ध	501	YEB1676196	निर्वाचक का नाम : बिट्टीदेवी पति का नाम: रमेशसिंह गृह संख्या : 36 उम्र : 58 लिंग : महिला	फोटो उपलब्ध
502	MLX0933408	निर्वाचक का नाम : राजेशसिंह पिता का नाम: तुलारामसिंह गृह संख्या : 36 उम्र : 56 लिंग : पुरुष	फोटो उपलब्ध	503	MLX0934398	निर्वाचक का नाम : अनीतादेवी पति का नाम: राजेशसिंह गृह संख्या : 36 उम्र : 54 लिंग : महिला	फोटो उपलब्ध	504	MLX1209873	निर्वाचक का नाम : दिनेशसिंह पिता का नाम: तुलारामसिंह गृह संख्या : 36 उम्र : 51 लिंग : पुरुष	फोटो उपलब्ध
505	YEB1653609	निर्वाचक का नाम : आशादेवी पति का नाम: दिनेशसिंह गृह संख्या : 36 उम्र : 50 लिंग : महिला	फोटो उपलब्ध	506	MLX0934414	निर्वाचक का नाम : सुरेशसिंह पिता का नाम: तुलारामसिंह गृह संख्या : 36 उम्र : 46 लिंग : पुरुष	फोटो उपलब्ध	507	YEB0592204	निर्वाचक का नाम : रचना पति का नाम: अरविन्द गृह संख्या : 36 उम्र : 45 लिंग : महिला	फोटो उपलब्ध
508	MLX1423805	निर्वाचक का नाम : अरविन्दसिंह पिता का नाम: रमेशसिंह गृह संख्या : 36 उम्र : 44 लिंग : पुरुष	फोटो उपलब्ध	509	MLX0934406	निर्वाचक का नाम : गुडडीदेवी पति का नाम: सुरेशसिंह गृह संख्या : 36 उम्र : 43 लिंग : महिला	फोटो उपलब्ध	510	YEB0044867	निर्वाचक का नाम : भानवेन्द्र पिता का नाम: रमेश गृह संख्या : 36 उम्र : 40 लिंग : पुरुष	फोटो उपलब्ध

विधान सभा क्षेत्र की संख्या व नाम : 7-दिमनी
अनुभाग की संख्या व नाम : 1-ग्राम- भिडौसा

511	YEB0592196	निर्वाचक का नाम : भानुप्रताप पिता का नाम: दिनेश गृह संख्या : 36 उम्र : 33 लिंग : पुरुष	फोटो उपलब्ध	512	YEB0698472	निर्वाचक का नाम : मालती देवी पिता का नाम: मानवेन्द्रसिंह गृह संख्या : 36 उम्र : 33 लिंग : महिला	फोटो उपलब्ध	513	YEB1829514	निर्वाचक का नाम : सिद्धेश सिंह पिता का नाम: सुरेश सिंह गृह संख्या : 36 उम्र : 25 लिंग : पुरुष	फोटो उपलब्ध
514	YEB1829530	निर्वाचक का नाम : मनीष तोमर पिता का नाम: राजेश सिंह गृह संख्या : 36 उम्र : 25 लिंग : पुरुष	फोटो उपलब्ध	515	YEB1938968	निर्वाचक का नाम : दीपेश सिंग पिता का नाम: सुरेश सिंग गृह संख्या : 36 उम्र : 22 लिंग : पुरुष	फोटो उपलब्ध	516	YEB0286013	निर्वाचक का नाम : बलवान सिंह पिता का नाम: सुमेरसिंह गृह संख्या : 37 उम्र : 76 लिंग : पुरुष	फोटो उपलब्ध
517	YEB0286021	निर्वाचक का नाम : राजकुमारी पति का नाम: बलवान सिंह गृह संख्या : 37 उम्र : 71 लिंग : महिला	फोटो उपलब्ध	518	MLX1423581	निर्वाचक का नाम : छोटेसिंह पिता का नाम: पीतमसिंह गृह संख्या : 38 उम्र : 56 लिंग : पुरुष	फोटो उपलब्ध	519	YEB1653476	निर्वाचक का नाम : गिरजादेवी पति का नाम: छोटेसिंह गृह संख्या : 38 उम्र : 54 लिंग : महिला	फोटो उपलब्ध
520	YEB0897108	निर्वाचक का नाम : विजयपाल सिंह पिता का नाम: छोटे सिंह गृह संख्या : 38 उम्र : 38 लिंग : पुरुष	फोटो उपलब्ध	521	YEB0897116	निर्वाचक का नाम : कुलदीप सिंह पिता का नाम: छोटेसिंह गृह संख्या : 38 उम्र : 37 लिंग : पुरुष	फोटो उपलब्ध	522	YEB0897157	निर्वाचक का नाम : दीपा पति का नाम: विजयपाल गृह संख्या : 38 उम्र : 35 लिंग : महिला	फोटो उपलब्ध
523	YEB0897165	निर्वाचक का नाम : प्रीती तोमर पति का नाम: कुलदीप गृह संख्या : ३८ उम्र : 35 लिंग : महिला	फोटो उपलब्ध	524	YEB1673722	निर्वाचक का नाम : रामनरेशसिंह पिता का नाम: पीतमसिंह गृह संख्या : 39 उम्र : 66 लिंग : पुरुष	फोटो उपलब्ध	525	YEB0845032	निर्वाचक का नाम : निर्मला देवी पति का नाम: रामनरेश सिंह गृह संख्या : ३९ उम्र : 57 लिंग : महिला	फोटो उपलब्ध
526	YEB0044693	निर्वाचक का नाम : विवेक पिता का नाम: रामनरेश गृह संख्या : 39 उम्र : 39 लिंग : पुरुष	फोटो उपलब्ध	527	YEB0592238	निर्वाचक का नाम : पूजा पति का नाम: विवेक सिंह गृह संख्या : 39 उम्र : 39 लिंग : महिला	फोटो उपलब्ध	528	YEB0592246	निर्वाचक का नाम : विपिन सिंह तोमर पिता का नाम: रामनारायण गृह संख्या : 39 उम्र : 36 लिंग : पुरुष	फोटो उपलब्ध
529	YEB0592220	निर्वाचक का नाम : सुनील सिंह पिता का नाम: रामनरेश गृह संख्या : 39 उम्र : 33 लिंग : पुरुष	फोटो उपलब्ध	530	YEB1485622	निर्वाचक का नाम : पिंकी पति का नाम: सुनील सिंह गृह संख्या : 39 उम्र : 29 लिंग : महिला	फोटो उपलब्ध	531	YEB0286039	निर्वाचक का नाम : पप्पीदेवी पति का नाम: धर्मेन्द्रसिंह गृह संख्या : 40 उम्र : 44 लिंग : महिला	फोटो उपलब्ध
532	YEB0045187	निर्वाचक का नाम : सुनील सिंह पिता का नाम: रवीन्द्र गृह संख्या : 40 उम्र : 35 लिंग : पुरुष	फोटो उपलब्ध	533	YEB1938984	निर्वाचक का नाम : अखिल सिंग पिता का नाम: धर्मेन्द्र सिंग गृह संख्या : 40 उम्र : 24 लिंग : पुरुष	फोटो उपलब्ध	534	YEB1938992	निर्वाचक का नाम : सचिन सिंग पिता का नाम: धर्मेन्द्र सिंह गृह संख्या : 40 उम्र : 22 लिंग : पुरुष	फोटो उपलब्ध
535	YEB1994441	निर्वाचक का नाम : सचिन सिंह माता का नाम: पप्पीदेवी गृह संख्या : 40 उम्र : 22 लिंग : पुरुष	फोटो उपलब्ध	536	MLX1423656	निर्वाचक का नाम : रामरूपसिंह पिता का नाम: मोहकमसिंह गृह संख्या : 41 उम्र : 66 लिंग : पुरुष	फोटो उपलब्ध	537	MLX1423664	निर्वाचक का नाम : पुष्पादेवी पति का नाम: अशोकसिंह गृह संख्या : 41 उम्र : 58 लिंग : महिला	फोटो उपलब्ध
538	YEB0262949	निर्वाचक का नाम : पप्पूसिंह पिता का नाम: मोहकमसिंह गृह संख्या : 41 उम्र : 56 लिंग : पुरुष	फोटो उपलब्ध	539	YEB0262956	निर्वाचक का नाम : गुडडीदेवी पति का नाम: पप्पूसिंह गृह संख्या : 41 उम्र : 49 लिंग : महिला	फोटो उपलब्ध	540	YEB0286047	निर्वाचक का नाम : पप्पनसिंह पिता का नाम: मोहकमसिंह गृह संख्या : 41 उम्र : 48 लिंग : पुरुष	फोटो उपलब्ध

541 निर्वाचक का नाम : सीमा पति का नाम: पप्पनसिंह गृह संख्या : 41 उम्र : 44 लिंग : महिला	YEB0286054 फोटो उपलब्ध	542 निर्वाचक का नाम : गुड्डीदेवी पति का नाम: केशवसिंह गृह संख्या : 42 उम्र : 76 लिंग : महिला	YEB1653500 फोटो उपलब्ध	543 निर्वाचक का नाम : रामबाबूसिंह पिता का नाम: केशवसिंह गृह संख्या : 42 उम्र : 56 लिंग : पुरुष	MLX1423672 फोटो उपलब्ध
544 निर्वाचक का नाम : रविन्द्रसिंह पिता का नाम: केशवसिंह गृह संख्या : 42 उम्र : 52 लिंग : पुरुष	MLX1381441 फोटो उपलब्ध	545 निर्वाचक का नाम : बृजेशसिंह पिता का नाम: केशवसिंह गृह संख्या : 42 उम्र : 46 लिंग : पुरुष	YEB1647973 फोटो उपलब्ध	546 निर्वाचक का नाम : सीमादेवी पति का नाम: ब्रजेशसिंह गृह संख्या : 42 उम्र : 43 लिंग : महिला	MLX1381623 फोटो उपलब्ध
547 निर्वाचक का नाम : मनीसा तोमर पति का नाम: रविन्द्र सिंह गृह संख्या : ४२ उम्र : 42 लिंग : महिला	YEB0844845 फोटो उपलब्ध	548 निर्वाचक का नाम : संगीता देवी पति का नाम: पंकज तोमर गृह संख्या : 42 उम्र : 41 लिंग : महिला	YEB2174894 फोटो उपलब्ध	549 निर्वाचक का नाम : पंकजसिंह पिता का नाम: केशवसिंह गृह संख्या : 42 उम्र : 37 लिंग : पुरुष	MLX0933192 फोटो उपलब्ध
550 निर्वाचक का नाम : हरेंद्र पिता का नाम: रामबाबू सिंग गृह संख्या : 42 उम्र : 30 लिंग : पुरुष	YEB1939008 फोटो उपलब्ध	551 निर्वाचक का नाम : अंकुश सिंह पिता का नाम: रामबाबू सिंह गृह संख्या : 42 उम्र : 28 लिंग : पुरुष	YEB1939016 फोटो उपलब्ध	552 निर्वाचक का नाम : अभिषेक तोमर पिता का नाम: रवींद्र तोमर गृह संख्या : 42 उम्र : 28 लिंग : पुरुष	YEB1939024 फोटो उपलब्ध
553 निर्वाचक का नाम : दीपिका तोमर पति का नाम: नंदकिशोर सिंग गृह संख्या : 44 उम्र : 34 लिंग : महिला	YEB1935063 फोटो उपलब्ध	554 निर्वाचक का नाम : मधु परिहार पति का नाम: रमन प्रताप गृह संख्या : 44 उम्र : 29 लिंग : महिला	YEB1935154 फोटो उपलब्ध	555 निर्वाचक का नाम : गौरव सिंग पिता का नाम: दिलीप सिंग गृह संख्या : 45 उम्र : 23 लिंग : पुरुष	YEB1937622 फोटो उपलब्ध
556 निर्वाचक का नाम : शैलेन्द्र सिंह पिता का नाम: रामवीर गृह संख्या : ४६ उम्र : 32 लिंग : पुरुष	YEB0844910 फोटो उपलब्ध	557 निर्वाचक का नाम : सुप्रिया पति का नाम: शैलेन्द्र सिंह गृह संख्या : 46 उम्र : 22 लिंग : महिला	YEB2165843 फोटो उपलब्ध	558 निर्वाचक का नाम : जदुवीरसिंह पिता का नाम: भूपसिंह गृह संख्या : 47 उम्र : 56 लिंग : पुरुष	YEB1674456 फोटो उपलब्ध
559 निर्वाचक का नाम : मुन्नीदेवी पति का नाम: जदुवीरसिंह गृह संख्या : 47 उम्र : 54 लिंग : महिला	YEB1653658 फोटो उपलब्ध	560 निर्वाचक का नाम : सोमेश पिता का नाम: जदवीर सिंग गृह संख्या : 47 उम्र : 35 लिंग : पुरुष	YEB0301804 फोटो उपलब्ध	561 निर्वाचक का नाम : रुक्मणी पति का नाम: सोमेश सिंह गृह संख्या : 47 उम्र : 31 लिंग : महिला	YEB0986893 फोटो उपलब्ध
562 निर्वाचक का नाम : सुधीर सिंह पिता का नाम: यदुवीर गृह संख्या : 47 उम्र : 25 लिंग : पुरुष	YEB1996875 फोटो उपलब्ध	563 निर्वाचक का नाम : राजकली पति का नाम: हरीसिंह गृह संख्या : 48 उम्र : 76 लिंग : महिला	YEB1653765 फोटो उपलब्ध	564 निर्वाचक का नाम : जगरामसिंह पिता का नाम: बडेसिंह गृह संख्या : 48 उम्र : 61 लिंग : पुरुष	MLX0276162 फोटो उपलब्ध
565 निर्वाचक का नाम : शारदा पति का नाम: जगरामसिंह गृह संख्या : 48 उम्र : 58 लिंग : महिला	YEB1653799 फोटो उपलब्ध	566 निर्वाचक का नाम : दिनेशसिंह पिता का नाम: हरीसिंह गृह संख्या : 48 उम्र : 48 लिंग : पुरुष	YEB1675719 फोटो उपलब्ध	567 निर्वाचक का नाम : किरनदेवी पति का नाम: दिनेशसिंह गृह संख्या : 48 उम्र : 46 लिंग : महिला	MLX0934018 फोटो उपलब्ध
568 निर्वाचक का नाम : मुकेश सिंह पिता का नाम: जगराम सिंह गृह संख्या : 48 उम्र : 39 लिंग : पुरुष	YEB0592493 फोटो उपलब्ध	569 निर्वाचक का नाम : प्रीती पति का नाम: मुकेश सिंह गृह संख्या : 48 उम्र : 31 लिंग : महिला	YEB2206274 फोटो उपलब्ध	570 निर्वाचक का नाम : बीरू पिता का नाम: रमेश माहोर गृह संख्या : 48 उम्र : 29 लिंग : पुरुष	YEB2013563 फोटो उपलब्ध

विधान सभा क्षेत्र की संख्या व नाम : 7-दिमनी
अनुभाग की संख्या व नाम : 1-ग्राम- भिड़सा

571	YEB2258853	निर्वाचक का नाम : सुनीता पति का नाम: बीरू गृह संख्या : 48 उम्र : 27 लिंग : महिला	फोटो उपलब्ध	572	YEB1939115	निर्वाचक का नाम : मोनिका पिता का नाम: जगराम सिंग गृह संख्या : 48/2 उम्र : 23 लिंग : महिला	फोटो उपलब्ध	573	MLX1423573	निर्वाचक का नाम : अमरसिंह पिता का नाम: जवरसिंह गृह संख्या : 49 उम्र : 56 लिंग : पुरुष	फोटो उपलब्ध
574	YEB1674415	निर्वाचक का नाम : रामलखनसिंह पिता का नाम: जवरसिंह गृह संख्या : 49 उम्र : 54 लिंग : पुरुष	फोटो उपलब्ध	575	MLX1381508	निर्वाचक का नाम : शारदा पति का नाम: अमरसिंह गृह संख्या : 49 उम्र : 52 लिंग : महिला	फोटो उपलब्ध	576	MLX1447259	निर्वाचक का नाम : निर्मलादेवी पति का नाम: रामलखनसिंह गृह संख्या : 49 उम्र : 51 लिंग : महिला	फोटो उपलब्ध
577	YEB1938950	निर्वाचक का नाम : प्रीति तोमर पति का नाम: मुकेश सिंह गृह संख्या : 49 उम्र : 31 लिंग : महिला	फोटो उपलब्ध	578	YEB1779230	निर्वाचक का नाम : सतीश सिंह तोमर पिता का नाम: अमर सिंह गृह संख्या : 49 उम्र : 26 लिंग : पुरुष	फोटो उपलब्ध	579	YEB1783752	निर्वाचक का नाम : अंकित तोमर पिता का नाम: रामलखन सिंह गृह संख्या : 49 उम्र : 26 लिंग : पुरुष	फोटो उपलब्ध
580	YEB1996941	निर्वाचक का नाम : राहुल सिंह पिता का नाम: अमर सिंह गृह संख्या : 49 उम्र : 21 लिंग : पुरुष	फोटो उपलब्ध	581	YEB2174910	निर्वाचक का नाम : आयुषी तोमर पति का नाम: सतीश सिंह तोमर गृह संख्या : 49 उम्र : 21 लिंग : महिला	फोटो उपलब्ध	582	MLX0933465	निर्वाचक का नाम : बलिमन्तसिंह पिता का नाम: सरदारसिंह गृह संख्या : 51 उम्र : 81 लिंग : पुरुष	फोटो उपलब्ध
583	YEB1668946	निर्वाचक का नाम : रंजीतसिंह पिता का नाम: सरदारसिंह गृह संख्या : 51 उम्र : 76 लिंग : पुरुष	फोटो उपलब्ध	584	YEB0286062	निर्वाचक का नाम : प्रहलादसिंह पिता का नाम: सरदारसिंह गृह संख्या : 51 उम्र : 66 लिंग : पुरुष	फोटो उपलब्ध	585	YEB1653690	निर्वाचक का नाम : राजाबेटी पति का नाम: रंजीतसिंह गृह संख्या : 51 उम्र : 66 लिंग : महिला	फोटो उपलब्ध
586	MLX1209816	निर्वाचक का नाम : ओमप्रकाशसिंह पिता का नाम: सरदारसिंह गृह संख्या : 51 उम्र : 61 लिंग : पुरुष	फोटो उपलब्ध	587	YEB0286070	निर्वाचक का नाम : मीरादेवी पति का नाम: प्रहलादसिंह गृह संख्या : 51 उम्र : 61 लिंग : महिला	फोटो उपलब्ध	588	MLX1209824	निर्वाचक का नाम : राजाबेटी पति का नाम: ओमप्रकाशसिंह गृह संख्या : 51 उम्र : 56 लिंग : महिला	फोटो उपलब्ध
589	MLX0276220	निर्वाचक का नाम : इन्द्रपालसिंह पिता का नाम: बलिमन्तसिंह गृह संख्या : 51 उम्र : 55 लिंग : पुरुष	फोटो उपलब्ध	590	MLX1460542	निर्वाचक का नाम : सुभाषसिंह पिता का नाम: बलिमन्तसिंह गृह संख्या : 51 उम्र : 54 लिंग : पुरुष	फोटो उपलब्ध	591	MLX1460450	निर्वाचक का नाम : बनवारीसिंह पिता का नाम: रंजीतसिंह गृह संख्या : 51 उम्र : 52 लिंग : पुरुष	फोटो उपलब्ध
592	YEB0286088	निर्वाचक का नाम : संध्यादेवी पति का नाम: बनवारीसिंह गृह संख्या : 51 उम्र : 51 लिंग : महिला	फोटो उपलब्ध	593	MLX1460559	निर्वाचक का नाम : सुषमा पति का नाम: सुभाषसिंह गृह संख्या : 51 उम्र : 51 लिंग : महिला	फोटो उपलब्ध	594	MLX1460534	निर्वाचक का नाम : शिवराजसिंह पिता का नाम: रंजीतसिंह गृह संख्या : 51 उम्र : 46 लिंग : पुरुष	फोटो उपलब्ध
595	YEB1673763	निर्वाचक का नाम : जितेन्द्रसिंह पिता का नाम: ओमप्रकाशसिंह गृह संख्या : 51 उम्र : 46 लिंग : पुरुष	फोटो उपलब्ध	596	YEB0737957	निर्वाचक का नाम : दीपकसिंह पिता का नाम: प्रहलादसिंह गृह संख्या : 51 उम्र : 44 लिंग : पुरुष	फोटो उपलब्ध	597	MLX1381581	निर्वाचक का नाम : मनोजसिंह पिता का नाम: रंजीतसिंह गृह संख्या : 51 उम्र : 44 लिंग : पुरुष	फोटो उपलब्ध
598	YEB0257071	निर्वाचक का नाम : श्यामादेवी पति का नाम: शिवराजसिंह गृह संख्या : 51 उम्र : 43 लिंग : महिला	फोटो उपलब्ध	599	YEB0257089	निर्वाचक का नाम : अनुपमातोमर पति का नाम: जीतेन्द्रसिंह गृह संख्या : 51 उम्र : 43 लिंग : महिला	फोटो उपलब्ध	600	YEB1939073	निर्वाचक का नाम : अर्चना पति का नाम: दीपक गृह संख्या : 51 उम्र : 43 लिंग : महिला	फोटो उपलब्ध

601 निर्वाचक का नाम : धमेन्द्र पिता का नाम: ओमप्रकाश गृह संख्या : 51 उम्र : 42 लिंग : पुरुष	MLX0933291 फोटो उपलब्ध	602 निर्वाचक का नाम : सुनीता पति का नाम: इन्द्रपाल गृह संख्या : 51 उम्र : 41 लिंग : महिला	MLX0933754 फोटो उपलब्ध	603 निर्वाचक का नाम : सुमनदेवी पति का नाम: मनोजसिंह गृह संख्या : 51 उम्र : 40 लिंग : महिला	MLX0934372 फोटो उपलब्ध
604 निर्वाचक का नाम : अशोक पिता का नाम: ओमप्रकाश गृह संख्या : 51 उम्र : 39 लिंग : पुरुष	MLX1423649 फोटो उपलब्ध	605 निर्वाचक का नाम : हेमंत सिंग तोमर पिता का नाम: प्रल्हाद सिंग गृह संख्या : 51 उम्र : 39 लिंग : पुरुष	YEB1939255 फोटो उपलब्ध	606 निर्वाचक का नाम : सोनूसिंह पिता का नाम: प्रहलादसिंह गृह संख्या : 51 उम्र : 38 लिंग : पुरुष	YEB0262964 फोटो उपलब्ध
607 निर्वाचक का नाम : साधना तोमर पति का नाम: धर्मेन्द्र सिंह तोमर गृह संख्या : 51 उम्र : 38 लिंग : महिला	YEB0400978 फोटो उपलब्ध	608 निर्वाचक का नाम : वंदना पति का नाम: हेमंत गृह संख्या : 51 उम्र : 37 लिंग : महिला	YEB1939065 फोटो उपलब्ध	609 निर्वाचक का नाम : पूजा पति का नाम: सोनू सिंग गृह संख्या : 51 उम्र : 36 लिंग : महिला	YEB1939081 फोटो उपलब्ध
610 निर्वाचक का नाम : रूबी तोमर पति का नाम: अशोक सिंह गृह संख्या : 51 उम्र : 35 लिंग : महिला	YEB0698274 फोटो उपलब्ध	611 निर्वाचक का नाम : सुबोध सिंह तोमर पिता का नाम: सुभाष सिंह गृह संख्या : 51 उम्र : 34 लिंग : पुरुष	YEB0698464 फोटो उपलब्ध	612 निर्वाचक का नाम : आशीष तोमर पिता का नाम: सुभाष सिंह गृह संख्या : ५१ उम्र : 30 लिंग : पुरुष	YEB0844936 फोटो उपलब्ध
613 निर्वाचक का नाम : धनजय सिंग पिता का नाम: बनवारी सिंग गृह संख्या : 51 उम्र : 26 लिंग : पुरुष	YEB1939099 फोटो उपलब्ध	614 निर्वाचक का नाम : शिवानी पति का नाम: सुबोध सिंग गृह संख्या : 51 उम्र : 25 लिंग : महिला	YEB1939107 फोटो उपलब्ध	615 निर्वाचक का नाम : जयराम सिंह पिता का नाम: इंद्रपाल सिंग गृह संख्या : 51 उम्र : 23 लिंग : पुरुष	YEB1920008 फोटो उपलब्ध
616 निर्वाचक का नाम : अंचल तोमर पिता का नाम: जितेंद्र सिंह तोमर गृह संख्या : 51 उम्र : 22 लिंग : महिला	YEB1939230 फोटो उपलब्ध	617 निर्वाचक का नाम : स्नेहा तोमर पिता का नाम: मनोज सिंह गृह संख्या : 51 उम्र : 21 लिंग : महिला	YEB1992973 फोटो उपलब्ध	618 निर्वाचक का नाम : सुरूपि तोमर पिता का नाम: जितेंद्र सिंह गृह संख्या : 51 उम्र : 20 लिंग : महिला	YEB2141133 फोटो उपलब्ध
619 निर्वाचक का नाम : अशोकसिंह पिता का नाम: रामचरनसिंह गृह संख्या : 53 उम्र : 61 लिंग : पुरुष	MLX1460500 फोटो उपलब्ध	620 निर्वाचक का नाम : उमादेवी पति का नाम: अशोकसिंह गृह संख्या : 53 उम्र : 56 लिंग : महिला	MLX1460518 फोटो उपलब्ध	621 निर्वाचक का नाम : सन्तोषसिंह पिता का नाम: रामचरनसिंह गृह संख्या : 53 उम्र : 47 लिंग : पुरुष	MLX1460526 फोटो उपलब्ध
622 निर्वाचक का नाम : निशा कुमारी पति का नाम: दीपक सिंह तोमर गृह संख्या : 54/1 उम्र : 32 लिंग : महिला	YEB1868546 फोटो उपलब्ध	623 निर्वाचक का नाम : गंगारामसिंह पिता का नाम: चन्द्रभानसिंह गृह संख्या : 55 उम्र : 66 लिंग : पुरुष	MLX1447234 फोटो उपलब्ध	624 निर्वाचक का नाम : शैलकुमारी पति का नाम: गंगारामसिंह गृह संख्या : 55 उम्र : 64 लिंग : महिला	MLX1447226 फोटो उपलब्ध
625 निर्वाचक का नाम : श्यामसिंह पिता का नाम: गंगारामसिंह गृह संख्या : 55 उम्र : 44 लिंग : पुरुष	YEB0029439 फोटो उपलब्ध	626 निर्वाचक का नाम : अंशुदेवी पति का नाम: श्यामसिंह गृह संख्या : 55 उम्र : 41 लिंग : महिला	YEB0286104 फोटो उपलब्ध	627 निर्वाचक का नाम : हरेन्द्र सिंह पिता का नाम: गंगाराम सिंह गृह संख्या : 55 उम्र : 39 लिंग : पुरुष	YEB0897231 फोटो उपलब्ध
628 निर्वाचक का नाम : अर्जुन सिंह पिता का नाम: गंगाराम सिंह गृह संख्या : 55 उम्र : 37 लिंग : पुरुष	YEB0897249 फोटो उपलब्ध	629 निर्वाचक का नाम : नीलम पति का नाम: देवेन्द्रसिंह गृह संख्या : 55 उम्र : 36 लिंग : महिला	YEB0698456 फोटो उपलब्ध	630 निर्वाचक का नाम : पवन सिंह पिता का नाम: भीकम सिंह गृह संख्या : 55 उम्र : 29 लिंग : पुरुष	YEB0897264 फोटो उपलब्ध

विधान सभा क्षेत्र की संख्या व नाम : 7-दिमनी
अनुभाग की संख्या व नाम : 1-ग्राम-. भिड़ोसा

631	YEB1676485	निर्वाचक का नाम : भीकम सिंह तोमर पिता का नाम: छीतल सिंह गृह संख्या : 56 उम्र : 61 लिंग : पुरुष	फोटो उपलब्ध	632	YEB1648047	निर्वाचक का नाम : रामादेवी पिता का नाम: भीकमसिंह गृह संख्या : 56 उम्र : 58 लिंग : महिला	फोटो उपलब्ध	633	YEB0592519	निर्वाचक का नाम : राजेश सिंह पिता का नाम: रन सिंह गृह संख्या : 56 उम्र : 48 लिंग : पुरुष	फोटो उपलब्ध
634	MLX1460427	निर्वाचक का नाम : आरतीदेवी पति का नाम: राजेशसिंह गृह संख्या : 56 उम्र : 42 लिंग : महिला	फोटो उपलब्ध	635	MLX0933622	निर्वाचक का नाम : देवेन्द्रसिंह पिता का नाम: रामलखनसिंह गृह संख्या : 56 उम्र : 40 लिंग : पुरुष	फोटो उपलब्ध	636	YEB0592253	निर्वाचक का नाम : सुरज पिता का नाम: भीकम गृह संख्या : 56 उम्र : 34 लिंग : पुरुष	फोटो उपलब्ध
637	YEB0591891	निर्वाचक का नाम : शीतल पति का नाम: सौरभ गृह संख्या : 56 उम्र : 34 लिंग : महिला	फोटो उपलब्ध	638	YEB2125870	निर्वाचक का नाम : वैशाणो देवी पति का नाम: सुरज सिंह तोमर गृह संख्या : 56 उम्र : 24 लिंग : महिला	फोटो उपलब्ध	639	YEB1937713	निर्वाचक का नाम : आकाश सिंह पिता का नाम: राजेश सिंह गृह संख्या : 56 उम्र : 23 लिंग : पुरुष	फोटो उपलब्ध
640	YEB1649631	निर्वाचक का नाम : कुन्तादेवी पति का नाम: रसालसिंह गृह संख्या : 57 उम्र : 66 लिंग : महिला	फोटो उपलब्ध	641	YEB1019330	निर्वाचक का नाम : राखी पति का नाम: रामू सिंह गृह संख्या : 57 उम्र : 31 लिंग : महिला	फोटो उपलब्ध	642	YEB1266600	निर्वाचक का नाम : नारायण सिंह पिता का नाम: रघुवीर सिंह गृह संख्या : 57 उम्र : 27 लिंग : पुरुष	फोटो उपलब्ध
# 643	MLX1311851	निर्वाचक का नाम : भीकमसिंह पिता का नाम: बाबूसिंह गृह संख्या : 58 उम्र : 61 लिंग : पुरुष	फोटो उपलब्ध	# 644	MLX0933085	निर्वाचक का नाम : बिट्टादेवी पति का नाम: भीकमसिंह गृह संख्या : 58 उम्र : 62 लिंग : महिला	फोटो उपलब्ध	645	YEB1485663	निर्वाचक का नाम : विष्णु पिता का नाम: भिकमसिंह गृह संख्या : 58 उम्र : 28 लिंग : पुरुष	फोटो उपलब्ध
646	YEB1868553	निर्वाचक का नाम : लालो पति का नाम: पवन सिंह गृह संख्या : 58 उम्र : 25 लिंग : महिला	फोटो उपलब्ध	647	YEB2070506	निर्वाचक का नाम : शालू पति का नाम: विष्णु सिंह गृह संख्या : 58 उम्र : 25 लिंग : महिला	फोटो उपलब्ध	648	MLX0933341	निर्वाचक का नाम : रामबहादुरसिंह पिता का नाम: तेजसिंह गृह संख्या : 59 उम्र : 54 लिंग : पुरुष	फोटो उपलब्ध
649	MLX1447200	निर्वाचक का नाम : रमणदेवी पति का नाम: रामबहादुरसिंह गृह संख्या : 59 उम्र : 51 लिंग : महिला	फोटो उपलब्ध	650	YEB1675883	निर्वाचक का नाम : प्रहलादसिंह पिता का नाम: चिन्तामणिसिंह गृह संख्या : 61 उम्र : 66 लिंग : पुरुष	फोटो उपलब्ध	651	YEB0286112	निर्वाचक का नाम : कमलादेवी पति का नाम: छोटसिंह गृह संख्या : 61 उम्र : 66 लिंग : महिला	फोटो उपलब्ध
652	MLX1423771	निर्वाचक का नाम : अविताखसिंह पिता का नाम: बुधसिंह गृह संख्या : 61 उम्र : 61 लिंग : पुरुष	फोटो उपलब्ध	653	YEB0286120	निर्वाचक का नाम : रामनरेशसिंह पिता का नाम: चिन्तामणिसिंह गृह संख्या : 61 उम्र : 61 लिंग : पुरुष	फोटो उपलब्ध	654	YEB1676592	निर्वाचक का नाम : विट्टादेवी पति का नाम: प्रहलादसिंह गृह संख्या : 61 उम्र : 61 लिंग : महिला	फोटो उपलब्ध
655	MLX1423763	निर्वाचक का नाम : श्यामादेवी पति का नाम: लहरीसिंह गृह संख्या : 61 उम्र : 61 लिंग : महिला	फोटो उपलब्ध	656	YEB0286138	निर्वाचक का नाम : राजकुमारी पति का नाम: रामनरेशसिंह गृह संख्या : 61 उम्र : 58 लिंग : महिला	फोटो उपलब्ध	657	YEB0286146	निर्वाचक का नाम : छोटीबिटिया पति का नाम: अविताखसिंह गृह संख्या : 61 उम्र : 56 लिंग : महिला	फोटो उपलब्ध
658	YEB0286153	निर्वाचक का नाम : कीरतमानसिंह पिता का नाम: चिन्तामणिसिंह गृह संख्या : 61 उम्र : 54 लिंग : पुरुष	फोटो उपलब्ध	659	YEB0286161	निर्वाचक का नाम : रजनीदेवी पति का नाम: कीरतमानसिंह गृह संख्या : 61 उम्र : 51 लिंग : महिला	फोटो उपलब्ध	660	MLX0276436	निर्वाचक का नाम : चन्द्रशेखरसिंह पिता का नाम: प्रहलादसिंह गृह संख्या : 61 उम्र : 46 लिंग : पुरुष	फोटो उपलब्ध

विधान सभा क्षेत्र की संख्या व नाम : 7-दिमनी
अनुभाग की संख्या व नाम : 1-ग्राम- भिड़सा

661	YEB1647619	निर्वाचक का नाम : सन्तोषसिंह पिता का नाम: लटूरीसिंह गृह संख्या : 61 उम्र : 46 लिंग : पुरुष	फोटो उपलब्ध	662	YEB1676659	निर्वाचक का नाम : प्रमोद सिंह तोमर पिता का नाम: छोटेसिंह गृह संख्या : 61 उम्र : 46 लिंग : पुरुष	फोटो उपलब्ध	663	YEB2224764	निर्वाचक का नाम : देवेन्द्र सिंह तोमर पिता का नाम: छोटे सिंह तोमर गृह संख्या : 61 उम्र : 45 लिंग : पुरुष	फोटो उपलब्ध
664	MLX1210004	निर्वाचक का नाम : रोहितसिंह पिता का नाम: रामनरेशसिंह गृह संख्या : 61 उम्र : 44 लिंग : पुरुष	फोटो उपलब्ध	665	MLX1423755	निर्वाचक का नाम : अजयप्रताप सिंह पिता का नाम: लटूरीसिंह गृह संख्या : 61 उम्र : 42 लिंग : पुरुष	फोटो उपलब्ध	666	MLX1423748	निर्वाचक का नाम : वृजेशसिंह पिता का नाम: लटूरीसिंह गृह संख्या : 61 उम्र : 41 लिंग : पुरुष	फोटो उपलब्ध
667	YEB0286187	निर्वाचक का नाम : अंशुदेवी पति का नाम: संतोषसिंह गृह संख्या : 61 उम्र : 39 लिंग : महिला	फोटो उपलब्ध	668	YEB0400655	निर्वाचक का नाम : ध्रुवराज सिंह पिता का नाम: प्रहलाद सिंह गृह संख्या : 61 उम्र : 38 लिंग : पुरुष	फोटो उपलब्ध	669	YEB0591933	निर्वाचक का नाम : पारथ सिंह पिता का नाम: सत्यप्रकाश गृह संख्या : 62 उम्र : 35 लिंग : पुरुष	फोटो उपलब्ध
670	YEB0591925	निर्वाचक का नाम : प्रियंका पति का नाम: ध्रुवराज सिंह गृह संख्या : 61 उम्र : 34 लिंग : महिला	फोटो उपलब्ध	671	YEB1481548	निर्वाचक का नाम : प्रियंका पति का नाम: संजयसिंह गृह संख्या : 61 उम्र : 34 लिंग : महिला	फोटो उपलब्ध	672	YEB1935196	निर्वाचक का नाम : सोनम पति का नाम: रोहित सिंग गृह संख्या : 61 उम्र : 29 लिंग : महिला	फोटो उपलब्ध
673	MLX0933283	निर्वाचक का नाम : फेरनसिंह पिता का नाम: बट्टीसिंह गृह संख्या : 62 उम्र : 79 लिंग : पुरुष	फोटो उपलब्ध	674	YEB1676436	निर्वाचक का नाम : रानीदेवी पति का नाम: रामस्वरूपसिंह गृह संख्या : 62 उम्र : 64 लिंग : महिला	फोटो उपलब्ध	675	YEB0591941	निर्वाचक का नाम : सत्यप्रकाश पिता का नाम: बाबू सिंह गृह संख्या : 62 उम्र : 56 लिंग : पुरुष	फोटो उपलब्ध
676	YEB1674928	निर्वाचक का नाम : रामसेवकसिंह पिता का नाम: बट्टीसिंह गृह संख्या : 62 उम्र : 54 लिंग : पुरुष	फोटो उपलब्ध	677	YEB0591966	निर्वाचक का नाम : आशादेवी पति का नाम: सत्यप्रकाश गृह संख्या : 62 उम्र : 54 लिंग : महिला	फोटो उपलब्ध	678	YEB1672914	निर्वाचक का नाम : अनुरूधसिंह पिता का नाम: फेरनसिंह गृह संख्या : 62 उम्र : 52 लिंग : पुरुष	फोटो उपलब्ध
679	YEB1678127	निर्वाचक का नाम : विमलादेवी पति का नाम: रामसेवकसिंह गृह संख्या : 62 उम्र : 52 लिंग : महिला	फोटो उपलब्ध	680	YEB0257105	निर्वाचक का नाम : पुरुषेन्द्रसिंह पिता का नाम: सुरेन्द्रसिंह गृह संख्या : 62 उम्र : 52 लिंग : पुरुष	फोटो उपलब्ध	681	YEB1676402	निर्वाचक का नाम : सीमादेवी पति का नाम: अनुरूधसिंह गृह संख्या : 62 उम्र : 45 लिंग : महिला	फोटो उपलब्ध
682	MLX0934059	निर्वाचक का नाम : रीनादेवी पति का नाम: मुकेश गृह संख्या : 62 उम्र : 41 लिंग : महिला	फोटो उपलब्ध	683	YEB0286195	निर्वाचक का नाम : नीरूदेवी पति का नाम: पुरुषेन्द्रसिंह गृह संख्या : 62 उम्र : 39 लिंग : महिला	फोटो उपलब्ध	684	MLX1460567	निर्वाचक का नाम : नन्दकिशोरसिंह पिता का नाम: सुरेन्द्रसिंह गृह संख्या : 62 उम्र : 37 लिंग : पुरुष	फोटो उपलब्ध
685	YEB0591958	निर्वाचक का नाम : शशी पति का नाम: पार्थ सिंह गृह संख्या : 62 उम्र : 34 लिंग : महिला	फोटो उपलब्ध	686	YEB0400671	निर्वाचक का नाम : गुणाकेश सिंह पिता का नाम: रामसेवक गृह संख्या : 62 उम्र : 33 लिंग : पुरुष	फोटो उपलब्ध	687	YEB0591917	निर्वाचक का नाम : विवेक पिता का नाम: सत्यप्रकाश गृह संख्या : 62 उम्र : 33 लिंग : पुरुष	फोटो उपलब्ध
688	YEB1935188	निर्वाचक का नाम : रागिणी देवी पति का नाम: विवेक सिंग गृह संख्या : 62 उम्र : 31 लिंग : महिला	फोटो उपलब्ध	689	YEB1935089	निर्वाचक का नाम : आकांशा पति का नाम: गुणाकेश सिंह गृह संख्या : 62 उम्र : 27 लिंग : महिला	फोटो उपलब्ध	690	YEB1935147	निर्वाचक का नाम : श्रेया तोमर पिता का नाम: रामसेवक सिंग गृह संख्या : 62 उम्र : 24 लिंग : महिला	फोटो उपलब्ध

विधान सभा क्षेत्र की संख्या व नाम : 7-दिमनी
अनुभाग की संख्या व नाम : 1-ग्राम-. भिड़ोसा

691	YEB1993385	निर्वाचक का नाम : प्रशांत माता का नाम: रीमा देवी गृह संख्या : 62 उम्र : 22 लिंग : पुरुष	फोटो उपलब्ध	692	YEB1993328	निर्वाचक का नाम : रचना पति का नाम: अक्षय कुमार गृह संख्या : 62 उम्र : 22 लिंग : महिला	फोटो उपलब्ध	693	YEB2098671	निर्वाचक का नाम : दिव्यांश सिंह तोमर पिता का नाम: पुष्पेंद्र सिंह तोमर गृह संख्या : 62 उम्र : 21 लिंग : पुरुष	फोटो उपलब्ध
694	YEB1677343	निर्वाचक का नाम : श्रीदेवी पति का नाम: शिवनारायण गृह संख्या : 63 उम्र : 81 लिंग : महिला	फोटो उपलब्ध	695	YEB0262972	निर्वाचक का नाम : दिनेशकुमार पिता का नाम: शिवनारायण गृह संख्या : 63 उम्र : 58 लिंग : पुरुष	फोटो उपलब्ध	696	YEB0262980	निर्वाचक का नाम : सुषमादेवी पति का नाम: दिनेशकुमार गृह संख्या : 63 उम्र : 55 लिंग : महिला	फोटो उपलब्ध
697	YEB1647726	निर्वाचक का नाम : निर्मलादेवी पति का नाम: अरूणकुमार गृह संख्या : 63 उम्र : 50 लिंग : महिला	फोटो उपलब्ध	698	YEB0262998	निर्वाचक का नाम : दुर्गाकुमार पिता का नाम: शिवनारायण गृह संख्या : 63 उम्र : 48 लिंग : पुरुष	फोटो उपलब्ध	699	YEB1934116	निर्वाचक का नाम : अरविंद श्रीवास्तव पिता का नाम: दिनेश कुमार गृह संख्या : 63 उम्र : 38 लिंग : पुरुष	फोटो उपलब्ध
700	YEB1935170	निर्वाचक का नाम : अनुराग श्रीवास्तव पिता का नाम: दिनेश कुमार गृह संख्या : 63 उम्र : 32 लिंग : पुरुष	फोटो उपलब्ध	701	YEB1934108	निर्वाचक का नाम : अभिषेक श्रीवास्तव पिता का नाम: दिनेश कुमार गृह संख्या : 63 उम्र : 30 लिंग : पुरुष	फोटो उपलब्ध	702	YEB1649813	निर्वाचक का नाम : सोनादेवी पति का नाम: राजकुमारसिंह गृह संख्या : 64 उम्र : 76 लिंग : महिला	फोटो उपलब्ध
703	YEB1670124	निर्वाचक का नाम : राजकुमारसिंह पिता का नाम: गुरुदयालसिंह गृह संख्या : 64 उम्र : 66 लिंग : पुरुष	फोटो उपलब्ध	704	YEB1676329	निर्वाचक का नाम : मिथलेशकुमारी पति का नाम: सुन्दरसिंह गृह संख्या : 64 उम्र : 61 लिंग : महिला	फोटो उपलब्ध	705	MLX1210020	निर्वाचक का नाम : रुबी पति का नाम: रामगोपाल गृह संख्या : 64 उम्र : 51 लिंग : महिला	फोटो उपलब्ध
706	MLX1447325	निर्वाचक का नाम : मुकेश सिंह पिता का नाम: बलमन्तसिंह गृह संख्या : 64 उम्र : 46 लिंग : पुरुष	फोटो उपलब्ध	707	MLX0933663	निर्वाचक का नाम : नाथूसिंह पिता का नाम: सुन्दरसिंह गृह संख्या : 64 उम्र : 44 लिंग : पुरुष	फोटो उपलब्ध	708	MLX1210012	निर्वाचक का नाम : सुमन पति का नाम: नाथूसिंह गृह संख्या : 64 उम्र : 43 लिंग : महिला	फोटो उपलब्ध
709	MLX0933796	निर्वाचक का नाम : नारायणसिंह पिता का नाम: श्रीकृष्णसिंह गृह संख्या : 64 उम्र : 38 लिंग : पुरुष	फोटो उपलब्ध	710	MLX1210137	निर्वाचक का नाम : रमनदेवी पति का नाम: नारायणसिंह गृह संख्या : 64 उम्र : 38 लिंग : महिला	फोटो उपलब्ध	711	YEB2005445	निर्वाचक का नाम : मोहन सिंह माता का नाम: रुबी गृह संख्या : 64 उम्र : 21 लिंग : पुरुष	फोटो उपलब्ध
712	MLX1381607	निर्वाचक का नाम : रामरतीदेवी पति का नाम: धुरन्दरसिंह गृह संख्या : 66 उम्र : 69 लिंग : महिला	फोटो उपलब्ध	713	YEB1653195	निर्वाचक का नाम : शान्तीदेवी पति का नाम: दफेदारसिंह गृह संख्या : 66 उम्र : 64 लिंग : महिला	फोटो उपलब्ध	714	YEB1675354	निर्वाचक का नाम : शिम्भूसिंह पिता का नाम: धुरन्दरसिंह गृह संख्या : 66 उम्र : 44 लिंग : पुरुष	फोटो उपलब्ध
715	YEB0951293	निर्वाचक का नाम : रेखा पति का नाम: कमल सिंह गृह संख्या : 66 उम्र : 42 लिंग : महिला	फोटो उपलब्ध	716	YEB1920040	निर्वाचक का नाम : सीमा देवी पति का नाम: शिम्भू सिंह गृह संख्या : 66 उम्र : 42 लिंग : महिला	फोटो उपलब्ध	717	MLX1447333	निर्वाचक का नाम : शिवराजसिंह पिता का नाम: भमरसिंह गृह संख्या : 66 उम्र : 41 लिंग : पुरुष	फोटो उपलब्ध
718	YEB1489293	निर्वाचक का नाम : पूजा देवी पति का नाम: मुकेशसिंह गृह संख्या : 66 उम्र : 41 लिंग : महिला	फोटो उपलब्ध	719	YEB1920024	निर्वाचक का नाम : रवि सिंह पिता का नाम: शिम्भू सिंह गृह संख्या : 66 उम्र : 23 लिंग : पुरुष	फोटो उपलब्ध	720	YEB1997139	निर्वाचक का नाम : प्रियंका पति का नाम: रवि सिंह तोमर गृह संख्या : 66 उम्र : 23 लिंग : महिला	फोटो उपलब्ध

विधान सभा क्षेत्र की संख्या व नाम : 7-दिमनी
अनुभाग की संख्या व नाम : 1-ग्राम-. भिडौसा

721	YEB1997261	निर्वाचक का नाम : पूनम पिता का नाम: शिम्भू सिंह गृह संख्या : 66 उम्र : 22 लिंग : महिला	फोटो उपलब्ध	722	YEB1997147	निर्वाचक का नाम : आकाश सिंह तोमर पिता का नाम: शिम्भू सिंह तोमर गृह संख्या : 66 उम्र : 21 लिंग : पुरुष	फोटो उपलब्ध	723	YEB1997089	निर्वाचक का नाम : विकास सिंह पिता का नाम: शिम्भू सिंह गृह संख्या : 66 उम्र : 21 लिंग : पुरुष	फोटो उपलब्ध
724	YEB1674597	निर्वाचक का नाम : रामअवतारसिंह पिता का नाम: गुरुदयालसिंह गृह संख्या : 67 उम्र : 76 लिंग : पुरुष	फोटो उपलब्ध	725	YEB1647759	निर्वाचक का नाम : कोशिल्यादेवी पति का नाम: रामअवतारसिंह गृह संख्या : 67 उम्र : 64 लिंग : महिला	फोटो उपलब्ध	726	YEB1674662	निर्वाचक का नाम : भगवंत सिंह पिता का नाम: रामअवतारसिंह गृह संख्या : 67 उम्र : 61 लिंग : पुरुष	फोटो उपलब्ध
727	YEB1676089	निर्वाचक का नाम : मुज्रीदेवी पति का नाम: केशवसिंह गृह संख्या : 67 उम्र : 57 लिंग : महिला	फोटो उपलब्ध	728	MLX1423722	निर्वाचक का नाम : साहबसिंह पिता का नाम: सुमेरसिंह गृह संख्या : 67 उम्र : 56 लिंग : पुरुष	फोटो उपलब्ध	729	YEB1673425	निर्वाचक का नाम : केशवसिंह पिता का नाम: सुमेरसिंह गृह संख्या : 67 उम्र : 54 लिंग : पुरुष	फोटो उपलब्ध
730	YEB1647809	निर्वाचक का नाम : मीरादेवी पति का नाम: भगवन्त सिंह गृह संख्या : 67 उम्र : 54 लिंग : महिला	फोटो उपलब्ध	731	MLX1447358	निर्वाचक का नाम : रघुराजसिंह पिता का नाम: भमरसिंह गृह संख्या : 67 उम्र : 54 लिंग : पुरुष	फोटो उपलब्ध	732	MLX1423730	निर्वाचक का नाम : मिथलेशकुमारी पति का नाम: साहबसिंह गृह संख्या : 67 उम्र : 54 लिंग : महिला	फोटो उपलब्ध
733	MLX1447341	निर्वाचक का नाम : गिरजादेवी पति का नाम: रघुराजसिंह गृह संख्या : 67 उम्र : 52 लिंग : महिला	फोटो उपलब्ध	734	YEB1656073	निर्वाचक का नाम : बासुदेवसिंह पिता का नाम: सुमेरसिंह गृह संख्या : 67 उम्र : 51 लिंग : पुरुष	फोटो उपलब्ध	735	YEB1649565	निर्वाचक का नाम : रामसखी पति का नाम: बासुदेवसिंह गृह संख्या : 67 उम्र : 50 लिंग : महिला	फोटो उपलब्ध
736	YEB1674308	निर्वाचक का नाम : रामवीरसिंह पिता का नाम: सुमेरसिंह गृह संख्या : 67 उम्र : 48 लिंग : पुरुष	फोटो उपलब्ध	737	YEB1646173	निर्वाचक का नाम : राजूसिंह पिता का नाम: रामअवतारसिंह गृह संख्या : 67 उम्र : 48 लिंग : पुरुष	फोटो उपलब्ध	738	YEB1676782	निर्वाचक का नाम : जुगुराजसिंह पिता का नाम: भमरसिंह गृह संख्या : 67 उम्र : 46 लिंग : पुरुष	फोटो उपलब्ध
739	MLX1381573	निर्वाचक का नाम : सरलादेवी पति का नाम: राजूसिंह गृह संख्या : 67 उम्र : 46 लिंग : महिला	फोटो उपलब्ध	740	YEB1646561	निर्वाचक का नाम : रतनेश तोमर पति का नाम: रामवीरसिंह गृह संख्या : 67 उम्र : 46 लिंग : महिला	फोटो उपलब्ध	741	YEB0986828	निर्वाचक का नाम : मिथलेश पति का नाम: जगुराज सिंह गृह संख्या : 67 उम्र : 40 लिंग : महिला	फोटो उपलब्ध
742	YEB0044842	निर्वाचक का नाम : अवधेश पिता का नाम: भगवंत गृह संख्या : 67 उम्र : 39 लिंग : पुरुष	फोटो उपलब्ध	743	MLX1447366	निर्वाचक का नाम : रेखादेवी पति का नाम: शिवराजसिंह गृह संख्या : 67 उम्र : 39 लिंग : महिला	फोटो उपलब्ध	744	YEB0844944	निर्वाचक का नाम : महावीर सिंह पिता का नाम: रामवीर सिंह गृह संख्या : ६७ उम्र : 35 लिंग : पुरुष	फोटो उपलब्ध
745	YEB0400689	निर्वाचक का नाम : शैलेन्द्र सिंह तोमर पिता का नाम: भगवंत सिंह तोमर गृह संख्या : 67 उम्र : 35 लिंग : पुरुष	फोटो उपलब्ध	746	YEB0591974	निर्वाचक का नाम : गोलू सिंह पिता का नाम: रामवीर सिंह गृह संख्या : 67 उम्र : 34 लिंग : पुरुष	फोटो उपलब्ध	747	YEB0592006	निर्वाचक का नाम : बृजराज सिंह पिता का नाम: केशव सिंह गृह संख्या : 67 उम्र : 34 लिंग : पुरुष	फोटो उपलब्ध
748	YEB0698449	निर्वाचक का नाम : अनुराधा तोमर पति का नाम: अवदेश सिंह गृह संख्या : 67 उम्र : 34 लिंग : महिला	फोटो उपलब्ध	749	YEB0591990	निर्वाचक का नाम : अंकुर तोमर पिता का नाम: साहब सिंह गृह संख्या : 67 उम्र : 34 लिंग : पुरुष	फोटो उपलब्ध	750	YEB0897272	निर्वाचक का नाम : दीपक सिंह पिता का नाम: दफेदार सिंह गृह संख्या : ६७ उम्र : 33 लिंग : पुरुष	फोटो उपलब्ध

विधान सभा क्षेत्र की संख्या व नाम : 7-दिमनी
अनुभाग की संख्या व नाम : 1-ग्राम- भिड़ौसा

751 निर्वाचक का नाम : चेतना पिता का नाम: साहब सिंह गृह संख्या : 67 उम्र : 32 लिंग : महिला	YEB0591982 फोटो उपलब्ध	752 निर्वाचक का नाम : दुर्गा पति का नाम: शैलेन्द्र गृह संख्या : 67 उम्र : 32 लिंग : महिला	YEB1489350 फोटो उपलब्ध	753 निर्वाचक का नाम : प्रजा तोमर पति का नाम: रामलखन गृह संख्या : 67 उम्र : 32 लिंग : महिला	YEB1489384 फोटो उपलब्ध
754 निर्वाचक का नाम : सीमा देवी पति का नाम: दीपक सिंह गृह संख्या : ६७ उम्र : 32 लिंग : महिला	YEB0897181 फोटो उपलब्ध	755 निर्वाचक का नाम : धर्मेन्द्र सिंह पिता का नाम: दफेदार सिंह गृह संख्या : 67 उम्र : 31 लिंग : पुरुष	YEB0897199 फोटो उपलब्ध	756 निर्वाचक का नाम : पूजा देवी पति का नाम: बृजराज सिंह गृह संख्या : 67 उम्र : 31 लिंग : महिला	YEB1019355 फोटो उपलब्ध
757 निर्वाचक का नाम : रामलखन सिंह पिता का नाम: राजवीर सिंह गृह संख्या : ६७ उम्र : 30 लिंग : पुरुष	YEB0897207 फोटो उपलब्ध	758 निर्वाचक का नाम : कुलदीप तोमर पिता का नाम: बासुदेव तोमर गृह संख्या : 67 उम्र : 29 लिंग : पुरुष	YEB2217792 फोटो उपलब्ध	759 निर्वाचक का नाम : राखी भदौरिया पति का नाम: गोलू सिंह गृह संख्या : 67 उम्र : 25 लिंग : महिला	YEB2256923 फोटो उपलब्ध
760 निर्वाचक का नाम : रिकी तोमर पति का नाम: विजेन्द्र सिंह गृह संख्या : 67 उम्र : 25 लिंग : महिला	YEB1829506 फोटो उपलब्ध	761 निर्वाचक का नाम : श्वेता पति का नाम: कुलदीप तोमर गृह संख्या : 67 उम्र : 24 लिंग : महिला	YEB1834118 फोटो उपलब्ध	762 निर्वाचक का नाम : तिलकसिंह पिता का नाम: लखपतिसिंह गृह संख्या : 68 उम्र : 71 लिंग : पुरुष	YEB1725688 फोटो उपलब्ध
763 निर्वाचक का नाम : बिटानीदेवी पति का नाम: तिलकसिंह गृह संख्या : 68 उम्र : 69 लिंग : महिला	YEB1645266 फोटो उपलब्ध	764 निर्वाचक का नाम : रामप्रकाशसिंह पिता का नाम: लखपतिसिंह गृह संख्या : 68 उम्र : 69 लिंग : पुरुष	MLX1507524 फोटो उपलब्ध	765 निर्वाचक का नाम : मुन्नीदेवी पति का नाम: रामप्रकाशसिंह गृह संख्या : 68 उम्र : 68 लिंग : महिला	YEB0286203 फोटो उपलब्ध
766 निर्वाचक का नाम : रामबहादुरसिंह पिता का नाम: लखपतिसिंह गृह संख्या : 68 उम्र : 58 लिंग : पुरुष	MLX1438563 फोटो उपलब्ध	767 निर्वाचक का नाम : महेशसिंह पिता का नाम: लखपतिसिंह गृह संख्या : 68 उम्र : 54 लिंग : पुरुष	MLX1438555 फोटो उपलब्ध	768 निर्वाचक का नाम : बृजेशसिंह पिता का नाम: तिलकसिंह गृह संख्या : 68 उम्र : 52 लिंग : पुरुष	MLX0276824 फोटो उपलब्ध
769 निर्वाचक का नाम : सुरेशसिंह पिता का नाम: तिलकसिंह गृह संख्या : 68 उम्र : 51 लिंग : पुरुष	MLX0276808 फोटो उपलब्ध	770 निर्वाचक का नाम : सरलादेवी पति का नाम: सुरेशसिंह गृह संख्या : 68 उम्र : 49 लिंग : महिला	YEB1112028 फोटो उपलब्ध	771 निर्वाचक का नाम : सन्तोषसिंह पिता का नाम: रामप्रकाशसिंह गृह संख्या : 68 उम्र : 45 लिंग : पुरुष	YEB0029447 फोटो उपलब्ध
772 निर्वाचक का नाम : विष्णुसिंह पिता का नाम: तिलकसिंह गृह संख्या : 68 उम्र : 44 लिंग : पुरुष	MLX0276832 फोटो उपलब्ध	773 निर्वाचक का नाम : प्रीतिदेवी पति का नाम: संतोषसिंह गृह संख्या : 68 उम्र : 41 लिंग : महिला	YEB0286229 फोटो उपलब्ध	774 निर्वाचक का नाम : सतीशसिंह पिता का नाम: रामप्रकाशसिंह गृह संख्या : 68 उम्र : 38 लिंग : पुरुष	MLX1507490 फोटो उपलब्ध
775 निर्वाचक का नाम : उमेशसिंह पिता का नाम: रामबहादुरसिंह गृह संख्या : 68 उम्र : 38 लिंग : पुरुष	MLX1507508 फोटो उपलब्ध	776 निर्वाचक का नाम : ममता पति का नाम: उमेश सिंह गृह संख्या : 68 उम्र : 34 लिंग : महिला	YEB0698423 फोटो उपलब्ध	777 निर्वाचक का नाम : नंदकिशोर सिंह पिता का नाम: बृजेश सिंह तोमर गृह संख्या : 68 उम्र : 23 लिंग : पुरुष	YEB1967058 फोटो उपलब्ध
778 निर्वाचक का नाम : शिवानी पिता का नाम: ब्रजेश सिंह गृह संख्या : 68 उम्र : 21 लिंग : महिला	YEB2165686 फोटो उपलब्ध	779 निर्वाचक का नाम : कन्ठो पति का नाम: बाकिसिंह गृह संख्या : 69 उम्र : 70 लिंग : महिला	MLX0934174 फोटो उपलब्ध	780 निर्वाचक का नाम : अशोक सिंह पिता का नाम: बाकिसिंह गृह संख्या : 69 उम्र : 56 लिंग : पुरुष	YEB1112036 फोटो उपलब्ध

विधान सभा क्षेत्र की संख्या व नाम : 7-दिमनी
अनुभाग की संख्या व नाम : 1-ग्राम- भिड़सा

781	MLX1209998	निर्वाचक का नाम : संगीतादेवी पति का नाम: अशोकसिंह गृह संख्या : 69 उम्र : 49 लिंग : महिला	फोटो उपलब्ध	782	YEB1675818	निर्वाचक का नाम : अखलेशसिंह पिता का नाम: पांकेसिंह गृह संख्या : 69 उम्र : 45 लिंग : पुरुष	फोटो उपलब्ध	783	MLX1423714	निर्वाचक का नाम : अच्छीदेवी पति का नाम: अखजेशसिंह गृह संख्या : 69 उम्र : 41 लिंग : महिला	फोटो उपलब्ध
784	MLX1209659	निर्वाचक का नाम : मनोजसिंह पिता का नाम: बांकेसिंह गृह संख्या : 69 उम्र : 38 लिंग : पुरुष	फोटो उपलब्ध	785	YEB0698415	निर्वाचक का नाम : सुषमा तोमर पति का नाम: मनोज सिंह गृह संख्या : 69 उम्र : 34 लिंग : महिला	फोटो उपलब्ध	786	YEB2044949	निर्वाचक का नाम : पार्वती कुशवाह पति का नाम: विष्णु तोमर गृह संख्या : 69 उम्र : 30 लिंग : महिला	फोटो उपलब्ध
787	YEB0592014	निर्वाचक का नाम : विष्णु तोमर पिता का नाम: अशोक सिंह गृह संख्या : 69 उम्र : 28 लिंग : पुरुष	फोटो उपलब्ध	788	YEB1504034	निर्वाचक का नाम : संदीप पिता का नाम: अशोक गृह संख्या : 69 उम्र : 27 लिंग : पुरुष	फोटो उपलब्ध	789	YEB1504018	निर्वाचक का नाम : कुलदीप पिता का नाम: अशोक गृह संख्या : 69 उम्र : 25 लिंग : पुरुष	फोटो उपलब्ध
790	YEB1504059	निर्वाचक का नाम : प्रदीप पिता का नाम: अशोक गृह संख्या : 69 उम्र : 25 लिंग : पुरुष	फोटो उपलब्ध	791	YEB1674563	निर्वाचक का नाम : तातीराम पिता का नाम: सुखलाल गृह संख्या : 70 उम्र : 66 लिंग : पुरुष	फोटो उपलब्ध	792	MLX0933929	निर्वाचक का नाम : रामदास पिता का नाम: सुखलाल गृह संख्या : 70 उम्र : 61 लिंग : पुरुष	फोटो उपलब्ध
793	MLX1447184	निर्वाचक का नाम : रामकिशोर पिता का नाम: महादेव गृह संख्या : 70 उम्र : 54 लिंग : पुरुष	फोटो उपलब्ध	794	MLX0934083	निर्वाचक का नाम : भागवती पति का नाम: तातीराम गृह संख्या : 70 उम्र : 54 लिंग : महिला	फोटो उपलब्ध	795	MLX0934133	निर्वाचक का नाम : मखुलादेवी पति का नाम: रामकिशोर गृह संख्या : 70 उम्र : 51 लिंग : महिला	फोटो उपलब्ध
796	YEB0286237	निर्वाचक का नाम : रामनरेश पिता का नाम: रामदास गृह संख्या : 70 उम्र : 44 लिंग : पुरुष	फोटो उपलब्ध	797	YEB0400903	निर्वाचक का नाम : श्रीनिवास प्रजापति पिता का नाम: रामदास प्रजापति गृह संख्या : 70 उम्र : 40 लिंग : पुरुष	फोटो उपलब्ध	798	YEB2190486	निर्वाचक का नाम : प्रीति पति का नाम: श्यामू प्रजापति गृह संख्या : 70 उम्र : 34 लिंग : महिला	फोटो उपलब्ध
799	YEB1832617	निर्वाचक का नाम : सोनू पिता का नाम: रामदास गृह संख्या : 70 उम्र : 32 लिंग : पुरुष	फोटो उपलब्ध	800	YEB1509074	निर्वाचक का नाम : अर्चना प्रजापति पति का नाम: मंजेश गृह संख्या : 70 उम्र : 30 लिंग : महिला	फोटो उपलब्ध	801	YEB2195147	निर्वाचक का नाम : बविता पति का नाम: जितेंद्र सिंह गृह संख्या : 70 उम्र : 30 लिंग : महिला	फोटो उपलब्ध
802	YEB1504083	निर्वाचक का नाम : किशनसिंग पिता का नाम: तातीराम गृह संख्या : 70 उम्र : 28 लिंग : पुरुष	फोटो उपलब्ध	803	YEB1832559	निर्वाचक का नाम : संतोष पिता का नाम: रामदास गृह संख्या : 70 उम्र : 28 लिंग : पुरुष	फोटो उपलब्ध	804	YEB1504109	निर्वाचक का नाम : कल्लू पिता का नाम: तातीराम गृह संख्या : 70 उम्र : 27 लिंग : पुरुष	फोटो उपलब्ध
805	YEB1963883	निर्वाचक का नाम : राजकुमारी पति का नाम: किशन सिंह गृह संख्या : 70 उम्र : 22 लिंग : महिला	फोटो उपलब्ध	806	YEB1676568	निर्वाचक का नाम : परमानन्द पिता का नाम: सुखलाल गृह संख्या : 71 उम्र : 71 लिंग : पुरुष	फोटो उपलब्ध	807	YEB0400861	निर्वाचक का नाम : पुरुशोत्तम प्रजापति पिता का नाम: परमानन्द प्रजापति गृह संख्या : 71 उम्र : 41 लिंग : पुरुष	फोटो उपलब्ध
808	YEB0698399	निर्वाचक का नाम : गिरंज सिंह पिता का नाम: सरनाम गृह संख्या : 71 उम्र : 33 लिंग : पुरुष	फोटो उपलब्ध	809	YEB1783745	निर्वाचक का नाम : अक्षय कुमार पिता का नाम: मुकेश गृह संख्या : 71 उम्र : 25 लिंग : पुरुष	फोटो उपलब्ध	810	YEB2195048	निर्वाचक का नाम : अंजली पिता का नाम: मुकेश गृह संख्या : 71 उम्र : 20 लिंग : महिला	फोटो उपलब्ध

811	YEB1657014	निर्वाचक का नाम : सिरनाम पिता का नाम: महादेव गृह संख्या : 72 उम्र : 72 लिंग : पुरुष	फोटो उपलब्ध	812	MLX1447168	निर्वाचक का नाम : सुरेशसिंह पिता का नाम: फूलसिंह गृह संख्या : 72 उम्र : 56 लिंग : पुरुष	फोटो उपलब्ध	813	MLX1210111	निर्वाचक का नाम : भूरीबाई पति का नाम: राजूसिंह गृह संख्या : 72 उम्र : 55 लिंग : महिला	फोटो उपलब्ध
814	YEB0286245	निर्वाचक का नाम : सोनादेवी पति का नाम: सुरेशसिंह गृह संख्या : 72 उम्र : 54 लिंग : महिला	फोटो उपलब्ध	815	MLX1210129	निर्वाचक का नाम : जगेश्वरसिंह पिता का नाम: फूलसिंह गृह संख्या : 72 उम्र : 54 लिंग : पुरुष	फोटो उपलब्ध	816	MLX1210095	निर्वाचक का नाम : धनूदेवी पति का नाम: जगेश्वरसिंह गृह संख्या : 72 उम्र : 52 लिंग : महिला	फोटो उपलब्ध
817	MLX1210079	निर्वाचक का नाम : नरेन्द्रसिंह पिता का नाम: फूलसिंह गृह संख्या : 72 उम्र : 48 लिंग : पुरुष	फोटो उपलब्ध	818	YEB1673862	निर्वाचक का नाम : राजूसिंह पिता का नाम: फूलसिंह गृह संख्या : 72 उम्र : 46 लिंग : पुरुष	फोटो उपलब्ध	819	MLX1210087	निर्वाचक का नाम : ममतादेवी पति का नाम: नरेन्द्रसिंह गृह संख्या : 72 उम्र : 46 लिंग : महिला	फोटो उपलब्ध
820	YEB1920016	निर्वाचक का नाम : रमन प्रताप तोमर पिता का नाम: नरेंद्र सिंह गृह संख्या : 72 उम्र : 31 लिंग : पुरुष	फोटो उपलब्ध	821	YEB1925627	निर्वाचक का नाम : शिवशंकर सिंह पिता का नाम: श्री कृष्णा सिंह गृह संख्या : 72 उम्र : 31 लिंग : पुरुष	फोटो उपलब्ध	822	YEB2207322	निर्वाचक का नाम : मधू पति का नाम: रमन प्रताप सिंह गृह संख्या : 72 उम्र : 31 लिंग : महिला	फोटो उपलब्ध
823	YEB1920032	निर्वाचक का नाम : विनोद सिंह पिता का नाम: नरेश सिंह गृह संख्या : 72 उम्र : 28 लिंग : पुरुष	फोटो उपलब्ध	824	YEB1920974	निर्वाचक का नाम : सीमा कुमारी पति का नाम: विनोद सिंह गृह संख्या : 72 उम्र : 28 लिंग : महिला	फोटो उपलब्ध	825	YEB1925619	निर्वाचक का नाम : खुशबू पति का नाम: मनोज गृह संख्या : 72 उम्र : 27 लिंग : महिला	फोटो उपलब्ध
826	YEB1925361	निर्वाचक का नाम : राखी कुमारी पति का नाम: शिवशंकर सिंह गृह संख्या : 72 उम्र : 27 लिंग : महिला	फोटो उपलब्ध	827	YEB1919950	निर्वाचक का नाम : लखन प्रताप सिंह पिता का नाम: नरेंद्र सिंह गृह संख्या : 72 उम्र : 26 लिंग : पुरुष	फोटो उपलब्ध	828	YEB1926658	निर्वाचक का नाम : शिवानी तोमर पति का नाम: दीपेंद्र गृह संख्या : 72 उम्र : 22 लिंग : महिला	फोटो उपलब्ध
829	YEB1647999	निर्वाचक का नाम : शकुन्तला पति का नाम: श्रीकृष्णसिंह गृह संख्या : 74 उम्र : 67 लिंग : महिला	फोटो उपलब्ध	830	YEB1673540	निर्वाचक का नाम : रामोतार सिंह पिता का नाम: निहालसिंह गृह संख्या : 74 उम्र : 54 लिंग : पुरुष	फोटो उपलब्ध	831	MLX1447101	निर्वाचक का नाम : गायत्री देवी पति का नाम: रामोतारसिंह गृह संख्या : 74 उम्र : 51 लिंग : महिला	फोटो उपलब्ध
832	YEB0592022	निर्वाचक का नाम : मनोज पिता का नाम: नरेश सिंह गृह संख्या : 74 उम्र : 33 लिंग : पुरुष	फोटो उपलब्ध	833	YEB0767624	निर्वाचक का नाम : गोविन्द सिंह पिता का नाम: रामअवतार गृह संख्या : 74 उम्र : 31 लिंग : पुरुष	फोटो उपलब्ध	834	YEB0951590	निर्वाचक का नाम : संजीवनी पति का नाम: गोविन्द सिंह गृह संख्या : 74 उम्र : 30 लिंग : महिला	फोटो उपलब्ध
835	YEB1490671	निर्वाचक का नाम : दीपेंद्र पिता का नाम: रामोतार सिंह गृह संख्या : 74 उम्र : 29 लिंग : पुरुष	फोटो उपलब्ध	836	YEB1967744	निर्वाचक का नाम : योगेन्द्र सिंह पिता का नाम: रामओतार सिंह गृह संख्या : 74 उम्र : 27 लिंग : पुरुष	फोटो उपलब्ध	837	YEB1668904	निर्वाचक का नाम : नरेशसिंह पिता का नाम: धीरसिंह गृह संख्या : 75 उम्र : 51 लिंग : पुरुष	फोटो उपलब्ध
838	MLX1210061	निर्वाचक का नाम : मायावती पति का नाम: नरेशसिंह गृह संख्या : 75 उम्र : 48 लिंग : महिला	फोटो उपलब्ध	839	YEB1674878	निर्वाचक का नाम : कैलाश सिंह पिता का नाम: उदय भान सिंह गृह संख्या : 80 उम्र : 73 लिंग : पुरुष	फोटो उपलब्ध	840	YEB1667450	निर्वाचक का नाम : उमिलदेवी पति का नाम: कैलाशसिंह गृह संख्या : 80 उम्र : 66 लिंग : महिला	फोटो उपलब्ध

विधान सभा क्षेत्र की संख्या व नाम : 7-दिमनी
अनुभाग की संख्या व नाम : 1-ग्राम- भिड़सा

841	YEB1673920	निर्वाचक का नाम : रमेशसिंह पिता का नाम: उदयभानसिंह गृह संख्या : 80 उम्र : 54 लिंग : पुरुष	फोटो उपलब्ध	842	YEB1675776	निर्वाचक का नाम : मुकेशसिंह पिता का नाम: कैलाशसिंह गृह संख्या : 80 उम्र : 44 लिंग : पुरुष	फोटो उपलब्ध	843	MLX0933481	निर्वाचक का नाम : शिवसिंह पिता का नाम: कैलाशसिंह गृह संख्या : 80 उम्र : 38 लिंग : पुरुष	फोटो उपलब्ध
844	MLX1209691	निर्वाचक का नाम : संजयदेवी पति का नाम: मुकेशसिंह गृह संख्या : 80 उम्र : 38 लिंग : महिला	फोटो उपलब्ध	845	YEB0698373	निर्वाचक का नाम : रनसिंह पिता का नाम: कैलाश सिंह गृह संख्या : 80 उम्र : 36 लिंग : पुरुष	फोटो उपलब्ध	846	YEB0698357	निर्वाचक का नाम : राखी पति का नाम: रनसिंह गृह संख्या : 80 उम्र : 36 लिंग : महिला	फोटो उपलब्ध
847	YEB0698365	निर्वाचक का नाम : सोनू पिता का नाम: कैलाशसिंह गृह संख्या : 80 उम्र : 33 लिंग : पुरुष	फोटो उपलब्ध	848	YEB0698654	निर्वाचक का नाम : घरमेन्द्र सिंह पिता का नाम: रमेश सिंह गृह संख्या : 80 उम्र : 33 लिंग : पुरुष	फोटो उपलब्ध	849	YEB0698381	निर्वाचक का नाम : सपना पति का नाम: शिवसिंह गृह संख्या : 80 उम्र : 33 लिंग : महिला	फोटो उपलब्ध
850	MLX1381516	निर्वाचक का नाम : रामादेवी पति का नाम: सिरनाम गृह संख्या : 81 उम्र : 61 लिंग : महिला	फोटो उपलब्ध	851	YEB0263004	निर्वाचक का नाम : सनेहीबाई पति का नाम: मुन्नालाल गृह संख्या : 81 उम्र : 56 लिंग : महिला	फोटो उपलब्ध	852	YEB0257113	निर्वाचक का नाम : रामनिवास पिता का नाम: सिरनाम गृह संख्या : 81 उम्र : 41 लिंग : पुरुष	फोटो उपलब्ध
853	MLX1210178	निर्वाचक का नाम : रेखा पति का नाम: रामनिवास गृह संख्या : 81 उम्र : 39 लिंग : महिला	फोटो उपलब्ध	854	YEB0698340	निर्वाचक का नाम : रविशंकर पिता का नाम: सरनाम गृह संख्या : 81 उम्र : 35 लिंग : पुरुष	फोटो उपलब्ध	855	YEB0698332	निर्वाचक का नाम : लक्ष्मी देवी पति का नाम: सतेन्द्रसिंह गृह संख्या : 81 उम्र : 35 लिंग : महिला	फोटो उपलब्ध
856	YEB0767590	निर्वाचक का नाम : पिकी पति का नाम: कालीचरन गृह संख्या : 81 उम्र : 33 लिंग : महिला	फोटो उपलब्ध	857	YEB1925395	निर्वाचक का नाम : बंटी सिंह पिता का नाम: सरनाम गृह संख्या : 81 उम्र : 28 लिंग : पुरुष	फोटो उपलब्ध	858	YEB1989391	निर्वाचक का नाम : रामकली पति का नाम: रविशंकर गृह संख्या : 81 उम्र : 26 लिंग : महिला	फोटो उपलब्ध
859	MLX1447374	निर्वाचक का नाम : मुरारीसिंह पिता का नाम: ऊदलसिंह गृह संख्या : 83 उम्र : 59 लिंग : पुरुष	फोटो उपलब्ध	860	YEB0286252	निर्वाचक का नाम : अंगूरीदेवी पति का नाम: मुरारीसिंह गृह संख्या : 83 उम्र : 54 लिंग : महिला	फोटो उपलब्ध	861	YEB1670165	निर्वाचक का नाम : बनवारीसिंह पिता का नाम: ऊदलसिंह गृह संख्या : 83 उम्र : 48 लिंग : पुरुष	फोटो उपलब्ध
862	MLX1381524	निर्वाचक का नाम : किरनदेवी पति का नाम: बनवारीसिंह गृह संख्या : 83 उम्र : 48 लिंग : महिला	फोटो उपलब्ध	863	YEB1335553	निर्वाचक का नाम : भूपेन्द्र सिंग पिता का नाम: रामप्रकाश गृह संख्या : 83 उम्र : 33 लिंग : पुरुष	फोटो उपलब्ध	864	YEB0986976	निर्वाचक का नाम : विष्णु सिंह पिता का नाम: मुरारी सिंह गृह संख्या : 83 उम्र : 31 लिंग : पुरुष	फोटो उपलब्ध
865	YEB0986836	निर्वाचक का नाम : प्रीती पति का नाम: विष्णु सिंह गृह संख्या : 83 उम्र : 30 लिंग : महिला	फोटो उपलब्ध	866	YEB1465269	निर्वाचक का नाम : दीपक सिंह तोमर पिता का नाम: बनवारी सिंह गृह संख्या : 83 उम्र : 28 लिंग : पुरुष	फोटो उपलब्ध	867	YEB2125474	निर्वाचक का नाम : परिमाल तोमर पिता का नाम: बनवारी सिंह गृह संख्या : 83 उम्र : 22 लिंग : पुरुष	फोटो उपलब्ध
868	YEB1674035	निर्वाचक का नाम : जामवन्तसिंह पिता का नाम: हाकिमसिंह गृह संख्या : 84 उम्र : 71 लिंग : पुरुष	फोटो उपलब्ध	869	YEB1675578	निर्वाचक का नाम : रामकली पति का नाम: जामवन्तसिंह गृह संख्या : 84 उम्र : 68 लिंग : महिला	फोटो उपलब्ध	870	YEB2062842	निर्वाचक का नाम : रामजानकी देवी पति का नाम: अंगदसिंह गृह संख्या : 84 उम्र : 68 लिंग : महिला	फोटो उपलब्ध

विधान सभा क्षेत्र की संख्या व नाम : 7-दिमनी
अनुभाग की संख्या व नाम : 1-ग्राम-. भिड़सा

871	YEB0986919	निर्वाचक का नाम : उपेन्द्र सिंह पिता का नाम: बाबू सिंह गृह संख्या : 84 उम्र : 62 लिंग : पुरुष	फोटो उपलब्ध	872	YEB1645407	निर्वाचक का नाम : अंगदसिंह पिता का नाम: पतोखीसिंह गृह संख्या : 84 उम्र : 61 लिंग : पुरुष	फोटो उपलब्ध	873	YEB1674092	निर्वाचक का नाम : रवीन्द्रसिंह पिता का नाम: जामवन्तसिंह गृह संख्या : 84 उम्र : 51 लिंग : पुरुष	फोटो उपलब्ध
874	YEB1653831	निर्वाचक का नाम : सुनीतादेवी पति का नाम: रवीन्द्रसिंह गृह संख्या : 84 उम्र : 48 लिंग : महिला	फोटो उपलब्ध	875	YEB1673458	निर्वाचक का नाम : अरविन्द्रसिंह पिता का नाम: जामवन्तसिंह गृह संख्या : 84 उम्र : 47 लिंग : पुरुष	फोटो उपलब्ध	876	MLX1438621	निर्वाचक का नाम : देवेन्द्रसिंह पिता का नाम: जामवन्तसिंह गृह संख्या : 84 उम्र : 44 लिंग : पुरुष	फोटो उपलब्ध
877	YEB0038091	निर्वाचक का नाम : मनोजसिंह पिता का नाम: अंगदसिंह गृह संख्या : 84 उम्र : 43 लिंग : पुरुष	फोटो उपलब्ध	878	MLX0934307	निर्वाचक का नाम : गीतादेवी पति का नाम: अरविन्द्रसिंह गृह संख्या : 84 उम्र : 43 लिंग : महिला	फोटो उपलब्ध	879	YEB0263012	निर्वाचक का नाम : राखी पति का नाम: मनोजसिंह गृह संख्या : 84 उम्र : 42 लिंग : महिला	फोटो उपलब्ध
880	YEB0737999	निर्वाचक का नाम : प्रदीप सिंह पिता का नाम: अंगद सिंह गृह संख्या : 84 उम्र : 41 लिंग : पुरुष	फोटो उपलब्ध	881	YEB0257121	निर्वाचक का नाम : राजवीर पिता का नाम: रवीन्द्र गृह संख्या : 84 उम्र : 38 लिंग : पुरुष	फोटो उपलब्ध	882	MLX1460435	निर्वाचक का नाम : सतेन्द्रसिंह पिता का नाम: जामवन्तसिंह गृह संख्या : 84 उम्र : 38 लिंग : पुरुष	फोटो उपलब्ध
883	YEB0767533	निर्वाचक का नाम : मुन्नी देवी पति का नाम: देवेन्द्र सिंह गृह संख्या : 84 उम्र : 38 लिंग : महिला	फोटो उपलब्ध	884	YEB0698647	निर्वाचक का नाम : सुनील पिता का नाम: रविन्द्र सिंह गृह संख्या : 84 उम्र : 35 लिंग : पुरुष	फोटो उपलब्ध	885	YEB0301879	निर्वाचक का नाम : भूपेन्द्र पिता का नाम: वीरेन्द्र गृह संख्या : 84 उम्र : 34 लिंग : पुरुष	फोटो उपलब्ध
886	YEB0986984	निर्वाचक का नाम : सोनाली पति का नाम: सुनील सिंह गृह संख्या : 84 उम्र : 34 लिंग : महिला	फोटो उपलब्ध	887	YEB0301887	निर्वाचक का नाम : कलियान पिता का नाम: वीरेन्द्र सिंह गृह संख्या : 84 उम्र : 33 लिंग : पुरुष	फोटो उपलब्ध	888	YEB0698324	निर्वाचक का नाम : सरिता पति का नाम: राजवीर सिंह गृह संख्या : 84 उम्र : 33 लिंग : महिला	फोटो उपलब्ध
889	YEB0698563	निर्वाचक का नाम : नेरड पिता का नाम: रविन्द्र गृह संख्या : 84 उम्र : 32 लिंग : पुरुष	फोटो उपलब्ध	890	YEB0698670	निर्वाचक का नाम : शैलेन्द्र सिंह पिता का नाम: रविन्द्र गृह संख्या : 84 उम्र : 31 लिंग : पुरुष	फोटो उपलब्ध	891	YEB1829449	निर्वाचक का नाम : आकाश सिंह तोमर पिता का नाम: अरविंद्र सिंह गृह संख्या : 84 उम्र : 24 लिंग : पुरुष	फोटो उपलब्ध
892	YEB0263020	निर्वाचक का नाम : रामनिवाससिंह पिता का नाम: दंगलसिंह गृह संख्या : 85 उम्र : 52 लिंग : पुरुष	फोटो उपलब्ध	893	YEB0038109	निर्वाचक का नाम : मायादेवी पति का नाम: रामनिवाससिंह गृह संख्या : 85 उम्र : 51 लिंग : महिला	फोटो उपलब्ध	894	YEB0038117	निर्वाचक का नाम : जितेन्द्रसिंह पति का नाम: दंगलसिंह गृह संख्या : 85 उम्र : 49 लिंग : महिला	फोटो उपलब्ध
895	YEB1676956	निर्वाचक का नाम : सियाराम पिता का नाम: ग्यादीन गृह संख्या : 87 उम्र : 59 लिंग : पुरुष	फोटो उपलब्ध	896	MLX0933721	निर्वाचक का नाम : पुष्पादेवी पति का नाम: सियाराम गृह संख्या : 87 उम्र : 49 लिंग : महिला	फोटो उपलब्ध	897	YEB0592543	निर्वाचक का नाम : गोपाल पिता का नाम: सियाराम गृह संख्या : 87 उम्र : 34 लिंग : पुरुष	फोटो उपलब्ध
898	YEB1674522	निर्वाचक का नाम : आसीनखॉ पिता का नाम: आछेलाल गृह संख्या : 88 उम्र : 79 लिंग : पुरुष	फोटो उपलब्ध	899	MLX1438670	निर्वाचक का नाम : नूर खान पिता का नाम: मतोलेखॉ गृह संख्या : 88 उम्र : 48 लिंग : पुरुष	फोटो उपलब्ध	900	YEB1647882	निर्वाचक का नाम : रूकसाना पति का नाम: कल्लेखॉ गृह संख्या : 88 उम्र : 46 लिंग : महिला	फोटो उपलब्ध

विधान सभा क्षेत्र की संख्या व नाम : 7-दिमनी
अनुभाग की संख्या व नाम : 1-ग्राम- भिड़ोसा

901	YEB1481639	निर्वाचक का नाम : अरमान खान पिता का नाम: नूर खान गृह संख्या : 88 उम्र : 27 लिंग : पुरुष	फोटो उपलब्ध	902	YEB1647858	निर्वाचक का नाम : जैनवो पति का नाम: बाबूखॉ गृह संख्या : 89 उम्र : 84 लिंग : महिला	फोटो उपलब्ध	903	YEB1675842	निर्वाचक का नाम : जलालखान पिता का नाम: बाबूखॉ गृह संख्या : 89 उम्र : 46 लिंग : पुरुष	फोटो उपलब्ध
904	MLX1423870	निर्वाचक का नाम : शम्मीबेगम पति का नाम: जलालखान गृह संख्या : 89 उम्र : 39 लिंग : महिला	फोटो उपलब्ध	905	YEB1470160	निर्वाचक का नाम : शहनाज़ खान पिता का नाम: जलाल खान गृह संख्या : 89 उम्र : 27 लिंग : महिला	फोटो उपलब्ध	906	YEB1779248	निर्वाचक का नाम : सरीफ खान पिता का नाम: जलाल खान गृह संख्या : 89 उम्र : 24 लिंग : पुरुष	फोटो उपलब्ध
907	YEB1926666	निर्वाचक का नाम : साहिबा पिता का नाम: जलाल खान गृह संख्या : 89 उम्र : 23 लिंग : महिला	फोटो उपलब्ध	908	MLX0933457	निर्वाचक का नाम : अशोककुमार पिता का नाम: ग्यादीन गृह संख्या : 91 उम्र : 51 लिंग : पुरुष	फोटो उपलब्ध	909	YEB0698308	निर्वाचक का नाम : सत्यप्रकाश पिता का नाम: ग्यादीन शर्मा गृह संख्या : 91 उम्र : 39 लिंग : पुरुष	फोटो उपलब्ध
910	YEB0698316	निर्वाचक का नाम : शर्मिली पति का नाम: अशोक शर्मा गृह संख्या : 91 उम्र : 39 लिंग : महिला	फोटो उपलब्ध	911	YEB1925304	निर्वाचक का नाम : पुष्पेंद्र शर्मा पिता का नाम: सियाराम शर्मा गृह संख्या : 91 उम्र : 23 लिंग : पुरुष	फोटो उपलब्ध	912	YEB1675438	निर्वाचक का नाम : वैजनाथ पिता का नाम: रामनाथ गृह संख्या : 95 उम्र : 81 लिंग : पुरुष	फोटो उपलब्ध
913	YEB1995919	निर्वाचक का नाम : डी के शर्मा पिता का नाम: बैजनाथ शर्मा गृह संख्या : 95 उम्र : 43 लिंग : पुरुष	फोटो उपलब्ध	914	YEB1995935	निर्वाचक का नाम : राधा शर्मा पति का नाम: डी के शर्मा गृह संख्या : 95 उम्र : 43 लिंग : महिला	फोटो उपलब्ध	915	YEB1667336	निर्वाचक का नाम : मायादेवी पति का नाम: रामेश्वरसिंह गृह संख्या : 96 उम्र : 74 लिंग : महिला	फोटो उपलब्ध
916	YEB0038133	निर्वाचक का नाम : द्वारिकासिंह पिता का नाम: लालसिंह गृह संख्या : 96 उम्र : 66 लिंग : पुरुष	फोटो उपलब्ध	917	MLX1311703	निर्वाचक का नाम : मुन्नीदेवी पति का नाम: द्वारिकासिंह गृह संख्या : 96 उम्र : 64 लिंग : महिला	फोटो उपलब्ध	918	MLX1460575	निर्वाचक का नाम : दर्शनसिंह पिता का नाम: लालसिंह गृह संख्या : 96 उम्र : 61 लिंग : पुरुष	फोटो उपलब्ध
919	MLX0277400	निर्वाचक का नाम : रामरतनसिंह पिता का नाम: रामेश्वरसिंह गृह संख्या : 96 उम्र : 61 लिंग : पुरुष	फोटो उपलब्ध	920	YEB1667294	निर्वाचक का नाम : ग्वालादेवी पति का नाम: पुलन्दरसिंह गृह संख्या : 96 उम्र : 58 लिंग : महिला	फोटो उपलब्ध	921	YEB1677822	निर्वाचक का नाम : पुलन्दरसिंह पिता का नाम: लालसिंह गृह संख्या : 96 उम्र : 54 लिंग : पुरुष	फोटो उपलब्ध
922	MLX1438571	निर्वाचक का नाम : रामपालसिंह पिता का नाम: रामेश्वरसिंह गृह संख्या : 96 उम्र : 54 लिंग : पुरुष	फोटो उपलब्ध	923	YEB1657733	निर्वाचक का नाम : सुषमादेवी पति का नाम: रामपालसिंह गृह संख्या : 96 उम्र : 52 लिंग : महिला	फोटो उपलब्ध	924	MLX1311695	निर्वाचक का नाम : रामगोपालसिंह पिता का नाम: रामेश्वरसिंह गृह संख्या : 96 उम्र : 51 लिंग : पुरुष	फोटो उपलब्ध
925	MLX1311711	निर्वाचक का नाम : मीनादेवी पति का नाम: रामगोपालसिंह गृह संख्या : 96 उम्र : 50 लिंग : महिला	फोटो उपलब्ध	926	YEB1667880	निर्वाचक का नाम : रामचन्द्रसिंह पिता का नाम: रामेश्वर गृह संख्या : 96 उम्र : 48 लिंग : पुरुष	फोटो उपलब्ध	927	MLX1311729	निर्वाचक का नाम : राजकुमारी पति का नाम: रामचन्द्रसिंह गृह संख्या : 96 उम्र : 39 लिंग : महिला	फोटो उपलब्ध
928	MLX1438597	निर्वाचक का नाम : राजपालसिंह पिता का नाम: रामेश्वरसिंह गृह संख्या : 96 उम्र : 39 लिंग : पुरुष	फोटो उपलब्ध	929	YEB0045120	निर्वाचक का नाम : रीतू सिंह पिता का नाम: मुलंदर सिंह गृह संख्या : 96 उम्र : 38 लिंग : पुरुष	फोटो उपलब्ध	930	MLX1438589	निर्वाचक का नाम : मुकेशसिंह पिता का नाम: दर्शनसिंह गृह संख्या : 96 उम्र : 38 लिंग : पुरुष	फोटो उपलब्ध

विधान सभा क्षेत्र की संख्या व नाम : 7-दिमनी
अनुभाग की संख्या व नाम : 1-ग्राम- भिड़सा

931	YEB0592550	निर्वाचक का नाम : संजय सिंह पिता का नाम: दर्शन सिंह गृह संख्या : 96 उम्र : 36 लिंग : पुरुष	फोटो उपलब्ध	932	YEB1509090	निर्वाचक का नाम : कुसुम तोमर पति का नाम: संजयसिंह गृह संख्या : 96 उम्र : 35 लिंग : महिला	फोटो उपलब्ध	933	YEB0951327	निर्वाचक का नाम : सुमन देवी पति का नाम: राजपाल सिंह गृह संख्या : 96 उम्र : 35 लिंग : महिला	फोटो उपलब्ध
934	YEB0951350	निर्वाचक का नाम : भूपेंद्र सिंह पिता का नाम: रामपाल सिंह गृह संख्या : 96 उम्र : 34 लिंग : पुरुष	फोटो उपलब्ध	935	YEB0698266	निर्वाचक का नाम : शैलू पति का नाम: रक्षपाल सिंह गृह संख्या : 96 उम्र : 33 लिंग : महिला	फोटो उपलब्ध	936	YEB2160646	निर्वाचक का नाम : नेहा पिता का नाम: पुलनंदर सिंह गृह संख्या : 96 उम्र : 23 लिंग : महिला	फोटो उपलब्ध
937	YEB2167922	निर्वाचक का नाम : मोनिका पिता का नाम: रामगोपाल सिंह गृह संख्या : 96 उम्र : 20 लिंग : महिला	फोटो उपलब्ध	938	YEB2128551	निर्वाचक का नाम : अनार सिंह तोमर पिता का नाम: हरविलास सिंह तोमर गृह संख्या : 97 उम्र : 68 लिंग : पुरुष	फोटो उपलब्ध	939	MLX0934380	निर्वाचक का नाम : अनुरुद्ध सिंह पिता का नाम: हरिविलाससिंह गृह संख्या : 97 उम्र : 66 लिंग : पुरुष	फोटो उपलब्ध
940	YEB2128429	निर्वाचक का नाम : मीना देवी पति का नाम: अनार सिंह तोमर गृह संख्या : 97 उम्र : 65 लिंग : महिला	फोटो उपलब्ध	941	MLX0934232	निर्वाचक का नाम : कृष्णाकुमारी पिता का नाम: अनुरुद्धसिंह गृह संख्या : 97 उम्र : 64 लिंग : पुरुष	फोटो उपलब्ध	942	YEB1673110	निर्वाचक का नाम : अमृतसिंह पिता का नाम: हरिविलाससिंह गृह संख्या : 97 उम्र : 61 लिंग : पुरुष	फोटो उपलब्ध
943	YEB1650076	निर्वाचक का नाम : मुन्नीदेवी पति का नाम: अमृतसिंह गृह संख्या : 97 उम्र : 56 लिंग : महिला	फोटो उपलब्ध	944	YEB1657261	निर्वाचक का नाम : रामलखनसिंह पिता का नाम: अभिमन्युसिंह गृह संख्या : 97 उम्र : 48 लिंग : पुरुष	फोटो उपलब्ध	945	YEB1648039	निर्वाचक का नाम : योगेन्द्रसिंह पिता का नाम: अमृतसिंह गृह संख्या : 97 उम्र : 45 लिंग : पुरुष	फोटो उपलब्ध
946	YEB2125425	निर्वाचक का नाम : विनय सिंह तोमर पिता का नाम: अनार सिंह तोमर गृह संख्या : 97 उम्र : 45 लिंग : पुरुष	फोटो उपलब्ध	947	MLX1311745	निर्वाचक का नाम : हरेन्द्रसिंह पिता का नाम: अनुरुद्धसिंह गृह संख्या : 97 उम्र : 44 लिंग : पुरुष	फोटो उपलब्ध	948	MLX0934240	निर्वाचक का नाम : नेमादेवी पति का नाम: रामलखनसिंह गृह संख्या : 97 उम्र : 43 लिंग : महिला	फोटो उपलब्ध
949	MLX1447093	निर्वाचक का नाम : शशीदेवी पति का नाम: योगेन्द्रसिंह गृह संख्या : 97 उम्र : 41 लिंग : महिला	फोटो उपलब्ध	950	YEB0698290	निर्वाचक का नाम : मानसिंह पिता का नाम: अभिमन्युसिंह तोमर गृह संख्या : 97 उम्र : 40 लिंग : पुरुष	फोटो उपलब्ध	951	MLX0934109	निर्वाचक का नाम : सोनूसिंह पिता का नाम: अभिमन्युसिंह गृह संख्या : 97 उम्र : 37 लिंग : पुरुष	फोटो उपलब्ध
952	YEB2125722	निर्वाचक का नाम : आरती तोमर पति का नाम: विनय सिंह तोमर गृह संख्या : 97 उम्र : 37 लिंग : महिला	फोटो उपलब्ध	953	YEB1925403	निर्वाचक का नाम : सुनीता तोमर पति का नाम: महेंद्र सिंह तोमर गृह संख्या : 97 उम्र : 35 लिंग : महिला	फोटो उपलब्ध	954	YEB0951335	निर्वाचक का नाम : अर्चना देवी पति का नाम: मान सिंह गृह संख्या : 97 उम्र : 33 लिंग : महिला	फोटो उपलब्ध
955	YEB1935071	निर्वाचक का नाम : थान सिंह तोमर पिता का नाम: रामलखन सिंह गृह संख्या : 97 उम्र : 27 लिंग : पुरुष	फोटो उपलब्ध	956	YEB1667583	निर्वाचक का नाम : कमलसिंह पिता का नाम: तिलोकसिंह गृह संख्या : 98 उम्र : 67 लिंग : पुरुष	फोटो उपलब्ध	957	YEB1667393	निर्वाचक का नाम : कुसुमदेवी पति का नाम: कमलसिंह गृह संख्या : 98 उम्र : 66 लिंग : महिला	फोटो उपलब्ध
958	YEB1648021	निर्वाचक का नाम : धर्मराज सिंह पिता का नाम: कमलसिंह सिंह गृह संख्या : 98 उम्र : 48 लिंग : पुरुष	फोटो उपलब्ध	959	MLX1311760	निर्वाचक का नाम : सरस्वतीदेवी पति का नाम: धर्मराज गृह संख्या : 98 उम्र : 46 लिंग : महिला	फोटो उपलब्ध	960	YEB1673045	निर्वाचक का नाम : अशोकसिंह पिता का नाम: कमलसिंह गृह संख्या : 98 उम्र : 46 लिंग : पुरुष	फोटो उपलब्ध

विधान सभा क्षेत्र की संख्या व नाम : 7-दिमनी
अनुभाग की संख्या व नाम : 1-ग्राम- भिड़सा

961	YEB0102269	निर्वाचक का नाम : दीपू सिंह पिता का नाम: कमल सिंह गृह संख्या : 98 उम्र : 44 लिंग : पुरुष	फोटो उपलब्ध	962	MLX1311778	निर्वाचक का नाम : गीतादेवी पति का नाम: अशोकसिंह गृह संख्या : 98 उम्र : 44 लिंग : महिला	फोटो उपलब्ध	963	MLX0934091	निर्वाचक का नाम : रामराजसिंह पिता का नाम: कमलसिंह गृह संख्या : 98 उम्र : 41 लिंग : पुरुष	फोटो उपलब्ध
964	MLX1311752	निर्वाचक का नाम : मीना देवी पति का नाम: दीपू गृह संख्या : 98 उम्र : 41 लिंग : महिला	फोटो उपलब्ध	965	MLX1423888	निर्वाचक का नाम : रामादेवी पति का नाम: रामराजसिंह गृह संख्या : 98 उम्र : 39 लिंग : महिला	फोटो उपलब्ध	966	YEB0257139	निर्वाचक का नाम : नारायण पिता का नाम: कमलसिंह गृह संख्या : 98 उम्र : 38 लिंग : पुरुष	फोटो उपलब्ध
967	YEB1925296	निर्वाचक का नाम : प्रिया पति का नाम: नारायण सिंह गृह संख्या : 98 उम्र : 36 लिंग : महिला	फोटो उपलब्ध	968	YEB1783737	निर्वाचक का नाम : संजय सिंह तोमर पिता का नाम: धर्मराज सिंह गृह संख्या : 98 उम्र : 26 लिंग : पुरुष	फोटो उपलब्ध	969	YEB1779271	निर्वाचक का नाम : रुस्तम सिंह तोमर पिता का नाम: अशोक सिंह तोमर गृह संख्या : 98 उम्र : 24 लिंग : पुरुष	फोटो उपलब्ध
970	YEB1783711	निर्वाचक का नाम : शिवम तोमर पिता का नाम: धर्मराज सिंह गृह संख्या : 98 उम्र : 24 लिंग : पुरुष	फोटो उपलब्ध	971	YEB2015022	निर्वाचक का नाम : साक्षी तोमर पिता का नाम: रामराज सिंह गृह संख्या : 98 उम्र : 21 लिंग : महिला	फोटो उपलब्ध	972	YEB2025195	निर्वाचक का नाम : नीशू गौर पिता का नाम: रविन्द्र गौर गृह संख्या : 98 उम्र : 21 लिंग : महिला	फोटो उपलब्ध
973	YEB2126068	निर्वाचक का नाम : रूप सिंह पिता का नाम: अशोक सिंह गृह संख्या : 98 उम्र : 21 लिंग : पुरुष	फोटो उपलब्ध	974	YEB2072387	निर्वाचक का नाम : सत्यम सिंह तोमर पिता का नाम: रामराज सिंह गृह संख्या : 98 उम्र : 20 लिंग : पुरुष	फोटो उपलब्ध	975	YEB0038125	निर्वाचक का नाम : जगदीशसिंह पिता का नाम: जयसिंह गृह संख्या : 99 उम्र : 74 लिंग : पुरुष	फोटो उपलब्ध
976	YEB1925742	निर्वाचक का नाम : मुन्नी देवी पति का नाम: जगदीश सिंह गृह संख्या : 99 उम्र : 56 लिंग : महिला	फोटो उपलब्ध	977	YEB2061349	निर्वाचक का नाम : रानी देवी तोमर पति का नाम: रामबरन सिंह तोमर गृह संख्या : 99 उम्र : 54 लिंग : महिला	फोटो उपलब्ध	978	YEB1676022	निर्वाचक का नाम : सुनीलसिंह पिता का नाम: जगदीशसिंह गृह संख्या : 99 उम्र : 44 लिंग : पुरुष	फोटो उपलब्ध
979	YEB2061356	निर्वाचक का नाम : भूपेंद्र सिंह तोमर पिता का नाम: रामबरनसिंह तोमर गृह संख्या : 99 उम्र : 35 लिंग : पुरुष	फोटो उपलब्ध	980	YEB2090587	निर्वाचक का नाम : पुष्पेंद्र सिंह तोमर पिता का नाम: रामवसिंह तोमर गृह संख्या : 99 उम्र : 35 लिंग : पुरुष	फोटो उपलब्ध	981	YEB2103497	निर्वाचक का नाम : जितेंद्र सिंह पिता का नाम: रामबरन सिंह तोमर गृह संख्या : 99 उम्र : 32 लिंग : पुरुष	फोटो उपलब्ध
982	YEB2062867	निर्वाचक का नाम : शिवानी तोमर पति का नाम: भूपेंद्रसिंह तोमर गृह संख्या : 99 उम्र : 31 लिंग : महिला	फोटो उपलब्ध	983	YEB2067148	निर्वाचक का नाम : रोशनी तोमर पति का नाम: जितेंद्र सिंह तोमर गृह संख्या : 99 उम्र : 24 लिंग : महिला	फोटो उपलब्ध	984	YEB1645936	निर्वाचक का नाम : मुन्नीदेवी पति का नाम: कोमलसिंह गृह संख्या : 100 उम्र : 66 लिंग : महिला	फोटो उपलब्ध
985	MLX0933051	निर्वाचक का नाम : करनसिंह पिता का नाम: कोमलसिंह गृह संख्या : 100 उम्र : 48 लिंग : पुरुष	फोटो उपलब्ध	986	MLX0933705	निर्वाचक का नाम : सावित्रीदेवी पति का नाम: करनसिंह गृह संख्या : 100 उम्र : 46 लिंग : महिला	फोटो उपलब्ध	987	YEB2232783	निर्वाचक का नाम : पुष्पेन्द्र सिंह पिता का नाम: करन सिंह गृह संख्या : 100 उम्र : 26 लिंग : पुरुष	फोटो उपलब्ध
988	YEB0844886	निर्वाचक का नाम : गोल्डी सिंह पिता का नाम: करनसिंह गृह संख्या : १०० उम्र : 23 लिंग : पुरुष	फोटो उपलब्ध	989	MLX0933473	निर्वाचक का नाम : वीरभानसिंह पिता का नाम: सूरजपालसिंह गृह संख्या : 101 उम्र : 64 लिंग : पुरुष	फोटो उपलब्ध	990	YEB1645977	निर्वाचक का नाम : गीतादेवी पति का नाम: वीरभानसिंह गृह संख्या : 101 उम्र : 59 लिंग : महिला	फोटो उपलब्ध

991	YEB0592568	निर्वाचक का नाम : सुधेन्द्र सिंह पिता का नाम: छोटेसिंह गृह संख्या : 101 उम्र : 33 लिंग : पुरुष	फोटो उपलब्ध	992	YEB0698282	निर्वाचक का नाम : रमन देवी पिता का नाम: धीरज सिंह गृह संख्या : 101 उम्र : 33 लिंग : महिला	फोटो उपलब्ध	993	YEB1935600	निर्वाचक का नाम : रामू सिंग पिता का नाम: केशव सिंग गृह संख्या : 101 उम्र : 31 लिंग : पुरुष	फोटो उपलब्ध
994	YEB1935618	निर्वाचक का नाम : विष्णु सिंग पिता का नाम: केशव सिंग गृह संख्या : 101 उम्र : 22 लिंग : पुरुष	फोटो उपलब्ध	995	YEB1645308	निर्वाचक का नाम : जगरामसिंह पिता का नाम: सूरजपालसिंह गृह संख्या : 102 उम्र : 69 लिंग : पुरुष	फोटो उपलब्ध	996	MLX0933655	निर्वाचक का नाम : धमेन्द्रसिंह पिता का नाम: जगरामसिंह गृह संख्या : 102 उम्र : 46 लिंग : पुरुष	फोटो उपलब्ध
997	MLX1311885	निर्वाचक का नाम : शैलेन्द्रसिंह पिता का नाम: जगरामसिंह गृह संख्या : 102 उम्र : 44 लिंग : पुरुष	फोटो उपलब्ध	998	MLX1311869	निर्वाचक का नाम : सुनीता देवी पति का नाम: धमेन्द्रसिंह गृह संख्या : 102 उम्र : 41 लिंग : महिला	फोटो उपलब्ध	999	MLX1438639	निर्वाचक का नाम : धीरजसिंह पिता का नाम: जगरामसिंह गृह संख्या : 102 उम्र : 39 लिंग : पुरुष	फोटो उपलब्ध
1000	YEB0951616	निर्वाचक का नाम : सुमन देवी पति का नाम: बीरेंद्र सिंह गृह संख्या : 102 उम्र : 35 लिंग : महिला	फोटो उपलब्ध	1001	YEB1509116	निर्वाचक का नाम : प्रदीप सिंह पिता का नाम: धमेन्द्र गृह संख्या : 102 उम्र : 25 लिंग : पुरुष	फोटो उपलब्ध	1002	YEB0286260	निर्वाचक का नाम : राधिका पति का नाम: शैलेन्द्रसिंह गृह संख्या : 103 उम्र : 41 लिंग : महिला	फोटो उपलब्ध
1003	YEB0737973	निर्वाचक का नाम : बंदना पति का नाम: भूपेन्द्र सिंह गृह संख्या : 103 उम्र : 32 लिंग : महिला	फोटो उपलब्ध	1004	YEB1953082	निर्वाचक का नाम : रामलखन सिंह पिता का नाम: मोहर सिंग गृह संख्या : 104 उम्र : 79 लिंग : पुरुष	फोटो उपलब्ध	1005	YEB1953272	निर्वाचक का नाम : मुन्नी देवी पति का नाम: रामलखन सिंग गृह संख्या : 104 उम्र : 78 लिंग : महिला	फोटो उपलब्ध
1006	YEB1676204	निर्वाचक का नाम : राम सिंह पिता का नाम: अर्जुनसिंह गृह संख्या : 104 उम्र : 51 लिंग : पुरुष	फोटो उपलब्ध	1007	MLX1311794	निर्वाचक का नाम : सुधादेवी पति का नाम: कृपालसिंह गृह संख्या : 104 उम्र : 50 लिंग : महिला	फोटो उपलब्ध	1008	YEB1677871	निर्वाचक का नाम : राजपालसिंह पिता का नाम: साधूसिंह गृह संख्या : 104 उम्र : 48 लिंग : पुरुष	फोटो उपलब्ध
1009	MLX1447119	निर्वाचक का नाम : पप्पी पति का नाम: राजपालसिंह गृह संख्या : 104 उम्र : 46 लिंग : महिला	फोटो उपलब्ध	1010	YEB0257147	निर्वाचक का नाम : दशरथसिंह पिता का नाम: साधूसिंह गृह संख्या : 104 उम्र : 44 लिंग : पुरुष	फोटो उपलब्ध	1011	MLX1311802	निर्वाचक का नाम : नीतूदेवी पति का नाम: रामसिंह गृह संख्या : 104 उम्र : 44 लिंग : महिला	फोटो उपलब्ध
1012	YEB0592048	निर्वाचक का नाम : सोनी पति का नाम: रामपाल गृह संख्या : 104 उम्र : 38 लिंग : महिला	फोटो उपलब्ध	1013	YEB0301846	निर्वाचक का नाम : मनमोहन पिता का नाम: कृपालसिंह गृह संख्या : 104 उम्र : 33 लिंग : पुरुष	फोटो उपलब्ध	1014	YEB1833730	निर्वाचक का नाम : गीता पति का नाम: मित्रपाल सिंह गृह संख्या : 104 उम्र : 29 लिंग : महिला	फोटो उपलब्ध
1015	YEB0301820	निर्वाचक का नाम : दीपक सिंह तोमर पिता का नाम: रामसिंह तोमर गृह संख्या : 104 उम्र : 26 लिंग : पुरुष	फोटो उपलब्ध	1016	YEB2125334	निर्वाचक का नाम : शिवम पिता का नाम: कृपाल सिंह गृह संख्या : 104 उम्र : 25 लिंग : पुरुष	फोटो उपलब्ध	1017	MLX1311919	निर्वाचक का नाम : केशवसिंह पिता का नाम: अतरसिंह गृह संख्या : 105 उम्र : 64 लिंग : पुरुष	फोटो उपलब्ध
1018	MLX1381557	निर्वाचक का नाम : विमलेश पति का नाम: केशवसिंह गृह संख्या : 105 उम्र : 64 लिंग : महिला	फोटो उपलब्ध	1019	YEB1648179	निर्वाचक का नाम : वीरेन्द्रसिंह पिता का नाम: अतरसिंह गृह संख्या : 105 उम्र : 61 लिंग : पुरुष	फोटो उपलब्ध	1020	MLX0934471	निर्वाचक का नाम : छोटेसिंह पिता का नाम: अतरसिंह गृह संख्या : 105 उम्र : 54 लिंग : पुरुष	फोटो उपलब्ध

विधान सभा क्षेत्र की संख्या व नाम : 7-दिमनी
अनुभाग की संख्या व नाम : 1-ग्राम- भिड़सा

1021	MLX1381532	निर्वाचक का नाम : सरलादेवी पति का नाम: वीरेन्द्रसिंह गृह संख्या : 105 उम्र : 51 लिंग : महिला	फोटो उपलब्ध	1022	MLX1381565	निर्वाचक का नाम : मिथलादेवी पति का नाम: छोटेसिंह गृह संख्या : 105 उम्र : 50 लिंग : महिला	फोटो उपलब्ध	1023	YEB1646025	निर्वाचक का नाम : राजासिंह पिता का नाम: अतरसिंह गृह संख्या : 105 उम्र : 48 लिंग : पुरुष	फोटो उपलब्ध
1024	MLX1381540	निर्वाचक का नाम : सरोजदेवी पति का नाम: राजासिंह गृह संख्या : 105 उम्र : 46 लिंग : महिला	फोटो उपलब्ध	1025	MLX1423896	निर्वाचक का नाम : नीरूसिंह पिता का नाम: अमृतसिंह गृह संख्या : 105 उम्र : 41 लिंग : पुरुष	फोटो उपलब्ध	1026	MLX1423904	निर्वाचक का नाम : धर्मेन्द्रसिंह पिता का नाम: अमृतसिंह गृह संख्या : 105 उम्र : 38 लिंग : पुरुष	फोटो उपलब्ध
1027	YEB0045229	निर्वाचक का नाम : महेन्द्र सिंह पिता का नाम: अमृत सिंह गृह संख्या : 105 उम्र : 38 लिंग : पुरुष	फोटो उपलब्ध	1028	YEB0301861	निर्वाचक का नाम : पुनम पति का नाम: नीरूसिंह गृह संख्या : 105 उम्र : 37 लिंग : महिला	फोटो उपलब्ध	1029	YEB0592030	निर्वाचक का नाम : रूपेन्द्र पिता का नाम: छोटे सिंह गृह संख्या : 105 उम्र : 35 लिंग : पुरुष	फोटो उपलब्ध
1030	YEB0951640	निर्वाचक का नाम : सोनू सिंह पिता का नाम: केशव सिंह गृह संख्या : 105 उम्र : 35 लिंग : पुरुष	फोटो उपलब्ध	1031	YEB0301853	निर्वाचक का नाम : रविन्द्रसिंह पिता का नाम: अन्नतलाल गृह संख्या : 105 उम्र : 34 लिंग : पुरुष	फोटो उपलब्ध	1032	YEB0592063	निर्वाचक का नाम : अनुज सिंह पिता का नाम: अमृतलाल गृह संख्या : 105 उम्र : 33 लिंग : पुरुष	फोटो उपलब्ध
1033	YEB0844928	निर्वाचक का नाम : शैलेन्द्र सिंह पिता का नाम: देशराज सिंह गृह संख्या : १०५ उम्र : 33 लिंग : पुरुष	फोटो उपलब्ध	1034	YEB0738039	निर्वाचक का नाम : राधा पति का नाम: रूपेन्द्र सिंह गृह संख्या : 105 उम्र : 32 लिंग : महिला	फोटो उपलब्ध	1035	YEB0986992	निर्वाचक का नाम : पूजा पति का नाम: धर्मेन्द्र सिंह गृह संख्या : 105 उम्र : 30 लिंग : महिला	फोटो उपलब्ध
1036	YEB1925429	निर्वाचक का नाम : प्रिया पति का नाम: शैलेन्द्र सिंह गृह संख्या : 105 उम्र : 30 लिंग : महिला	फोटो उपलब्ध	1037	YEB1481803	निर्वाचक का नाम : प्रीति पिता का नाम: राजसिंह गृह संख्या : 105 उम्र : 29 लिंग : महिला	फोटो उपलब्ध	1038	YEB0951657	निर्वाचक का नाम : शिवदीप सिंह पिता का नाम: छोटे सिंह गृह संख्या : 105 उम्र : 28 लिंग : पुरुष	फोटो उपलब्ध
1039	YEB1779305	निर्वाचक का नाम : प्रियंका तोमर पति का नाम: कलियान सिंह गृह संख्या : 105 उम्र : 28 लिंग : महिला	फोटो उपलब्ध	1040	YEB1504166	निर्वाचक का नाम : राधा पति का नाम: रवींद्र गृह संख्या : 105 उम्र : 27 लिंग : महिला	फोटो उपलब्ध	1041	YEB1783695	निर्वाचक का नाम : रेखा तोमर पति का नाम: पुष्पेंद्र सिंह गृह संख्या : 105 उम्र : 27 लिंग : महिला	फोटो उपलब्ध
1042	YEB2223287	निर्वाचक का नाम : प्रिया सेंगर पति का नाम: प्रदीप सिंह गृह संख्या : 105 उम्र : 26 लिंग : महिला	फोटो उपलब्ध	1043	YEB1481837	निर्वाचक का नाम : जितेंद्रसिंह पिता का नाम: राजसिंह गृह संख्या : 105 उम्र : 25 लिंग : पुरुष	फोटो उपलब्ध	1044	YEB1489459	निर्वाचक का नाम : शिवेन्द्रसिंह पिता का नाम: देशराज गृह संख्या : 105 उम्र : 25 लिंग : पुरुष	फोटो उपलब्ध
1045	YEB1481753	निर्वाचक का नाम : नीलम पिता का नाम: राजसिंह गृह संख्या : 105 उम्र : 25 लिंग : महिला	फोटो उपलब्ध	1046	YEB0737965	निर्वाचक का नाम : प्रदीप सिंह तोमर पिता का नाम: वीरेन्द्र सिंह तोमर गृह संख्या : 105 उम्र : 25 लिंग : पुरुष	फोटो उपलब्ध	1047	YEB1937036	निर्वाचक का नाम : शिवानी तोमर पति का नाम: महेंद्र सिंह गृह संख्या : 105 उम्र : 23 लिंग : महिला	फोटो उपलब्ध
1048	YEB1925411	निर्वाचक का नाम : विश्वनाथ सिंह पिता का नाम: देशराज सिंह गृह संख्या : 105 उम्र : 22 लिंग : पुरुष	फोटो उपलब्ध	1049	YEB2159838	निर्वाचक का नाम : अंकित सिंह पिता का नाम: राजा सिंह गृह संख्या : 105 उम्र : 21 लिंग : पुरुष	फोटो उपलब्ध	1050	YEB1676709	निर्वाचक का नाम : लालजीत पिता का नाम: गरीबे गृह संख्या : 107 उम्र : 69 लिंग : पुरुष	फोटो उपलब्ध

विधान सभा क्षेत्र की संख्या व नाम : 7-दिमनी
अनुभाग की संख्या व नाम : 1-ग्राम-. भिड़ोसा

1051 निर्वाचक का नाम : मधुरादेवी पति का नाम: लालजीत गृह संख्या : 107 उम्र : 64 लिंग : महिला	YEB1677848 फोटो उपलब्ध	1052 निर्वाचक का नाम : दशरथ पिता का नाम: लालजीत गृह संख्या : 107 उम्र : 33 लिंग : पुरुष	YEB0592071 फोटो उपलब्ध	1053 निर्वाचक का नाम : अनीता पति का नाम: भानुप्रताप गृह संख्या : 107 उम्र : 33 लिंग : महिला	YEB0592089 फोटो उपलब्ध
1054 निर्वाचक का नाम : रामचित्र पिता का नाम: गरीबे गृह संख्या : 108 उम्र : 66 लिंग : पुरुष	YEB1667054 फोटो उपलब्ध	1055 निर्वाचक का नाम : घनश्याम पिता का नाम: बंशीलाल गृह संख्या : 108 उम्र : 49 लिंग : पुरुष	MLX1311901 फोटो उपलब्ध	1056 निर्वाचक का नाम : अनारदेवी पति का नाम: डरूलाल गृह संख्या : 108 उम्र : 39 लिंग : महिला	MLX0933226 फोटो उपलब्ध
1057 निर्वाचक का नाम : सुनीता देवी पति का नाम: राधेश्याम गृह संख्या : 108 उम्र : 33 लिंग : महिला	YEB2062859 फोटो उपलब्ध	1058 निर्वाचक का नाम : शिवनाथ पिता का नाम: रामचित्र गृह संख्या : 108 उम्र : 26 लिंग : पुरुष	YEB1936921 फोटो उपलब्ध	1059 निर्वाचक का नाम : ज्योति माहौर पति का नाम: शिवनाथ गृह संख्या : 108 उम्र : 23 लिंग : महिला	YEB1935642 फोटो उपलब्ध
1060 निर्वाचक का नाम : परिमाल पिता का नाम: रामचित्र सिंह गृह संख्या : 108 उम्र : 21 लिंग : पुरुष	YEB2193928 फोटो उपलब्ध	1061 निर्वाचक का नाम : डरूलाल पिता का नाम: वंशीलाल गृह संख्या : 109 उम्र : 51 लिंग : पुरुष	MLX0933812 फोटो उपलब्ध	1062 निर्वाचक का नाम : राधेश्याम पिता का नाम: वंशीलाल गृह संख्या : 109 उम्र : 44 लिंग : पुरुष	YEB1676147 फोटो उपलब्ध
1063 निर्वाचक का नाम : मुन्नीदेवी पति का नाम: मातादीन गृह संख्या : 110 उम्र : 66 लिंग : महिला	YEB1647569 फोटो उपलब्ध	1064 निर्वाचक का नाम : विद्याराम पिता का नाम: गनपति गृह संख्या : 110 उम्र : 61 लिंग : पुरुष	YEB1655638 फोटो उपलब्ध	1065 निर्वाचक का नाम : गुड्डीदेवी पति का नाम: संतोषकुमार गृह संख्या : 110 उम्र : 55 लिंग : महिला	MLX0933713 फोटो उपलब्ध
1066 निर्वाचक का नाम : रमेश पिता का नाम: गनपति गृह संख्या : 110 उम्र : 51 लिंग : पुरुष	MLX0933077 फोटो उपलब्ध	1067 निर्वाचक का नाम : संतोषकुमार पिता का नाम: गनपति गृह संख्या : 110 उम्र : 50 लिंग : पुरुष	YEB1675735 फोटो उपलब्ध	1068 निर्वाचक का नाम : विजयकुमार पिता का नाम: मातादीन गृह संख्या : 110 उम्र : 49 लिंग : पुरुष	MLX1460393 फोटो उपलब्ध
1069 निर्वाचक का नाम : बसंतीदेवी पति का नाम: रमेश गृह संख्या : 110 उम्र : 48 लिंग : महिला	MLX1447127 फोटो उपलब्ध	1070 निर्वाचक का नाम : पूरनसिंह पिता का नाम: मातादीन गृह संख्या : 110 उम्र : 46 लिंग : पुरुष	MLX0933242 फोटो उपलब्ध	1071 निर्वाचक का नाम : मोहन पिता का नाम: गनपति गृह संख्या : 110 उम्र : 46 लिंग : पुरुष	YEB1678192 फोटो उपलब्ध
1072 निर्वाचक का नाम : कपूरीदेवी पति का नाम: विजयकुमार गृह संख्या : 110 उम्र : 46 लिंग : महिला	MLX1460385 फोटो उपलब्ध	1073 निर्वाचक का नाम : शीला देवी पति का नाम: राधेश्याम गृह संख्या : 110 उम्र : 45 लिंग : महिला	YEB1925379 फोटो उपलब्ध	1074 निर्वाचक का नाम : संजू पिता का नाम: मातादीन गृह संख्या : 110 उम्र : 39 लिंग : पुरुष	YEB0044974 फोटो उपलब्ध
1075 निर्वाचक का नाम : अनील पिता का नाम: मातादीन गृह संख्या : 110 उम्र : 38 लिंग : पुरुष	MLX1460401 फोटो उपलब्ध	1076 निर्वाचक का नाम : सोनू पिता का नाम: मातादीन गृह संख्या : 110 उम्र : 37 लिंग : पुरुष	YEB0257154 फोटो उपलब्ध	1077 निर्वाचक का नाम : केशरि पति का नाम: संजू गृह संख्या : 110 उम्र : 37 लिंग : महिला	YEB0044966 फोटो उपलब्ध
1078 निर्वाचक का नाम : ललिता पति का नाम: सोनू गृह संख्या : 110 उम्र : 33 लिंग : महिला	YEB1019348 फोटो उपलब्ध	1079 निर्वाचक का नाम : गौरव माहौर पिता का नाम: विद्याराम गृह संख्या : 110 उम्र : 33 लिंग : पुरुष	YEB1937044 फोटो उपलब्ध	1080 निर्वाचक का नाम : नीरज माहौर पति का नाम: मनीष गृह संख्या : 110 उम्र : 32 लिंग : महिला	YEB1470210 फोटो उपलब्ध

विधान सभा क्षेत्र की संख्या व नाम : 7-दिमनी
अनुभाग की संख्या व नाम : 1-ग्राम- भिड़ोसा

1081	YEB0698621	निर्वाचक का नाम : मनीष पिता का नाम: सन्तोषीलाल गृह संख्या : 110 उम्र : 32 लिंग : पुरुष	फोटो उपलब्ध	1082	YEB1937176	निर्वाचक का नाम : बीरू माहोर पिता का नाम: रमेश सिंह गृह संख्या : 110 उम्र : 30 लिंग : पुरुष	फोटो उपलब्ध	1083	YEB1937051	निर्वाचक का नाम : संदीप माहोर भीड़ोसा पिता का नाम: रमेश सिंह गृह संख्या : 110 उम्र : 27 लिंग : पुरुष	फोटो उपलब्ध
1084	YEB1926575	निर्वाचक का नाम : रामकिशोर पिता का नाम: संतोषी गृह संख्या : 110 उम्र : 26 लिंग : पुरुष	फोटो उपलब्ध	1085	YEB1925387	निर्वाचक का नाम : नंदराम पिता का नाम: धनश्याम गृह संख्या : 110 उम्र : 22 लिंग : पुरुष	फोटो उपलब्ध	1086	YEB1936699	निर्वाचक का नाम : वर्षा पिता का नाम: संतोषी लाल गृह संख्या : 110 उम्र : 22 लिंग : महिला	फोटो उपलब्ध
1087	YEB1937010	निर्वाचक का नाम : कमल किशोर पिता का नाम: संतोष गृह संख्या : 110 उम्र : 22 लिंग : पुरुष	फोटो उपलब्ध	1088	YEB0301895	निर्वाचक का नाम : गिरीश कुमार पिता का नाम: मातादीन गृह संख्या : 111 उम्र : 39 लिंग : पुरुष	फोटो उपलब्ध	1089	YEB1926690	निर्वाचक का नाम : पूजा माहोर पति का नाम: भमर सिंह गृह संख्या : 112 उम्र : 26 लिंग : महिला	फोटो उपलब्ध
1090	YEB0301929	निर्वाचक का नाम : संदीप कुमार पिता का नाम: जगदीश गृह संख्या : 113 उम्र : 34 लिंग : पुरुष	फोटो उपलब्ध	1091	YEB1921147	निर्वाचक का नाम : राजकुमारी पति का नाम: दीपक गृह संख्या : 113 उम्र : 22 लिंग : महिला	फोटो उपलब्ध	1092	YEB0592584	निर्वाचक का नाम : हनुमंत सिंह पिता का नाम: रामबहादुर सिंह गृह संख्या : 120 उम्र : 35 लिंग : पुरुष	फोटो उपलब्ध
1093	YEB0400721	निर्वाचक का नाम : रामदत्त शर्मा पिता का नाम: दामोदर शर्मा गृह संख्या : 139 उम्र : 44 लिंग : पुरुष	फोटो उपलब्ध	1094	YEB0400713	निर्वाचक का नाम : शिवदत्त शर्मा पिता का नाम: दामोदर शर्मा गृह संख्या : 139 उम्र : 38 लिंग : पुरुष	फोटो उपलब्ध	1095	YEB0301952	निर्वाचक का नाम : रेशमा पति का नाम: दिनेश गृह संख्या : 140 उम्र : 37 लिंग : महिला	फोटो उपलब्ध
1096	YEB0301986	निर्वाचक का नाम : खुशबु पिता का नाम: सतेन्द्र गृह संख्या : 142 उम्र : 35 लिंग : महिला	फोटो उपलब्ध	1097	YEB0301960	निर्वाचक का नाम : रामू पिता का नाम: अशोक गृह संख्या : 142 उम्र : 33 लिंग : पुरुष	फोटो उपलब्ध	1098	YEB0301978	निर्वाचक का नाम : धर्मेन्द्र पिता का नाम: रामरतन गृह संख्या : 142 उम्र : 33 लिंग : पुरुष	फोटो उपलब्ध
1099	YEB0301812	निर्वाचक का नाम : रामपालसिंह पिता का नाम: साधुसिंह गृह संख्या : 147 उम्र : 39 लिंग : पुरुष	फोटो उपलब्ध	1100	YEB0301838	निर्वाचक का नाम : मितपाल पिता का नाम: साधुसिंह गृह संख्या : 147 उम्र : 38 लिंग : पुरुष	फोटो उपलब्ध	1101	YEB0301937	निर्वाचक का नाम : जितेंद्र सिंह पिता का नाम: मलखानसिंह गृह संख्या : 156 उम्र : 34 लिंग : पुरुष	फोटो उपलब्ध
1102	YEB0897223	निर्वाचक का नाम : गुड्डी देवी पति का नाम: मुकेश सिंह गृह संख्या : 158 उम्र : 36 लिंग : महिला	फोटो उपलब्ध	1103	YEB0897215	निर्वाचक का नाम : रूबी देवी पति का नाम: धर्मेन्द्र सिंह गृह संख्या : १५८ उम्र : 30 लिंग : महिला	फोटो उपलब्ध	1104	YEB0301945	निर्वाचक का नाम : सुनेन्द्रसिंह पिता का नाम: आशाराम गृह संख्या : 159 उम्र : 33 लिंग : पुरुष	फोटो उपलब्ध
1105	YEB0592410	निर्वाचक का नाम : अम्वरीष सिंह पिता का नाम: जगदीश गृह संख्या : 163 उम्र : 35 लिंग : पुरुष	फोटो उपलब्ध	1106	YEB0301994	निर्वाचक का नाम : संजय सिंह पिता का नाम: अकबर सिंह गृह संख्या : 166 उम्र : 35 लिंग : पुरुष	फोटो उपलब्ध	1107	YEB0302000	निर्वाचक का नाम : संदीप सिंह पिता का नाम: रघुराज सिंह गृह संख्या : 166 उम्र : 34 लिंग : पुरुष	फोटो उपलब्ध
1108	YEB1875665	निर्वाचक का नाम : उमा तोमर पति का नाम: संदीप सिंह गृह संख्या : 166 उम्र : 26 लिंग : महिला	फोटो उपलब्ध	1109	YEB0302018	निर्वाचक का नाम : गौरव पिता का नाम: गोविन्दसिंह गृह संख्या : 170 उम्र : 34 लिंग : पुरुष	फोटो उपलब्ध	1110	YEB0302026	निर्वाचक का नाम : सतेन्द्र पिता का नाम: लोकेन्द्र गृह संख्या : 170 उम्र : 34 लिंग : पुरुष	फोटो उपलब्ध

विधान सभा क्षेत्र की संख्या व नाम : 7-दिमनी
अनुभाग की संख्या व नाम : 1-ग्राम- भिड़ोसा

1111	YEB1936947	निर्वाचक का नाम : जयदयाल पिता का नाम: बाबूलाल गृह संख्या : 172 उम्र : 33 लिंग : पुरुष	फोटो उपलब्ध	1112	YEB0767731	निर्वाचक का नाम : अरविन्द पिता का नाम: वीरेन्द्र गृह संख्या : 173 उम्र : 52 लिंग : पुरुष	फोटो उपलब्ध	1113	YEB0783498	निर्वाचक का नाम : अमर सिंह पिता का नाम: वीरेन्द्र सिंह गृह संख्या : 173 उम्र : 48 लिंग : पुरुष	फोटो उपलब्ध
1114	YEB0783480	निर्वाचक का नाम : राघवेन्द्र पिता का नाम: वीरेन्द्र सिंह गृह संख्या : 173 उम्र : 43 लिंग : पुरुष	फोटो उपलब्ध	1115	YEB0767723	निर्वाचक का नाम : ज्योति तोमर पति का नाम: शैलेन्द्र गृह संख्या : 173 उम्र : 39 लिंग : महिला	फोटो उपलब्ध	1116	YEB0767566	निर्वाचक का नाम : भूपेन्द्र सिंह पिता का नाम: वीरेन्द्र सिंह गृह संख्या : 173 उम्र : 33 लिंग : पुरुष	फोटो उपलब्ध
1117	YEB0400853	निर्वाचक का नाम : पूनम पति का नाम: सतेन्द्र सिंह गृह संख्या : 173 उम्र : 32 लिंग : महिला	फोटो उपलब्ध	1118	YEB0767707	निर्वाचक का नाम : सपना तोमर पिता का नाम: अरविन्द गृह संख्या : 173 उम्र : 32 लिंग : महिला	फोटो उपलब्ध	1119	YEB0592634	निर्वाचक का नाम : प्रहलाद सिंह पिता का नाम: गेंदालाल गृह संख्या : 177 उम्र : 59 लिंग : पुरुष	फोटो उपलब्ध
1120	YEB0592659	निर्वाचक का नाम : धर्मेन्द्र सिंह पिता का नाम: राजेंद्र सिंह तोमर गृह संख्या : 177 उम्र : 37 लिंग : पुरुष	फोटो उपलब्ध	1121	YEB0592600	निर्वाचक का नाम : अभिषेक सिंह पिता का नाम: प्रहलाद सिंह गृह संख्या : 177 उम्र : 34 लिंग : पुरुष	फोटो उपलब्ध	1122	YEB0592626	निर्वाचक का नाम : रूस्तम सिंह पिता का नाम: प्रहलाद सिंह गृह संख्या : 177 उम्र : 34 लिंग : पुरुष	फोटो उपलब्ध
1123	YEB0592642	निर्वाचक का नाम : उपेन्द्र सिंह पिता का नाम: राजेंद्र सिंह गृह संख्या : 177 उम्र : 34 लिंग : पुरुष	फोटो उपलब्ध	1124	YEB0592592	निर्वाचक का नाम : सुदा देवी पति का नाम: प्रहलाद सिंह गृह संख्या : 177 उम्र : 34 लिंग : महिला	फोटो उपलब्ध	1125	YEB0592667	निर्वाचक का नाम : सोमादेवी पति का नाम: उपेन्द्र सिंह गृह संख्या : 177 उम्र : 33 लिंग : महिला	फोटो उपलब्ध
1126	MLX1477454	निर्वाचक का नाम : देशराज सिंह पिता का नाम: अजब सिंह गृह संख्या : 105 उम्र : 50 लिंग : पुरुष	फोटो उपलब्ध	1127	MLX1477447	निर्वाचक का नाम : मुन्नी देवी पति का नाम: देशराज सिंह गृह संख्या : 105 उम्र : 48 लिंग : महिला	फोटो उपलब्ध	1128	MLX1477439	निर्वाचक का नाम : सिप्पना पिता का नाम: कोमल सिंह गृह संख्या : 100 उम्र : 43 लिंग : महिला	फोटो उपलब्ध
1129	MLX1477421	निर्वाचक का नाम : शैलेन्द्र सिंह पिता का नाम: महेन्द्र सिंह गृह संख्या : 34 उम्र : 40 लिंग : पुरुष	फोटो उपलब्ध	1130	MLX1477413	निर्वाचक का नाम : सोनी पति का नाम: संजय सिंह गृह संख्या : 34 उम्र : 40 लिंग : महिला	फोटो उपलब्ध	1131	MLX1477462	निर्वाचक का नाम : सौरभ सिंह पिता का नाम: भीकम सिंह गृह संख्या : 56 उम्र : 36 लिंग : पुरुष	फोटो उपलब्ध
1132	YEB0844860	निर्वाचक का नाम : पिकी पति का नाम: रामविलाश गृह संख्या : ००/०० उम्र : 32 लिंग : महिला	फोटो उपलब्ध	1133	YEB0844811	निर्वाचक का नाम : प्रीती देवी पति का नाम: उपेन्द्र सिंह गृह संख्या : ००/०० उम्र : 31 लिंग : महिला	फोटो उपलब्ध	1134	YEB2061091	निर्वाचक का नाम : लोकेन्द्र सिंह पिता का नाम: धर्मेन्द्र सिंह गृह संख्या : भिड़ोसा उम्र : 20 लिंग : पुरुष	फोटो उपलब्ध

विधान सभा क्षेत्र की संख्या व नाम : 7-दिमनी
घटक I - परिवर्धन सूची 1 (23-12-2025 से 21-02-2026 तक)

1135	1	YEB2259695
निर्वाचक का नाम : लक्ष्मी प्रजापति पति का नाम: कल्लू गृह संख्या : 70 उम्र : 21 लिंग : महिला		फोटो उपलब्ध

1136	1	YEB2259570
निर्वाचक का नाम : नितिन सिंह तोमर पिता का नाम: दिनेश सिंह गृह संख्या : 01 उम्र : 28 लिंग : पुरुष		फोटो उपलब्ध

1137	1	YEB2277770
निर्वाचक का नाम : निलीता पति का नाम: शिवेन्द्र सिंह गृह संख्या : 105 उम्र : 23 लिंग : महिला		फोटो उपलब्ध

1138	1	YEB2277747
निर्वाचक का नाम : घनश्याम पिता का नाम: नाथू सिंह गृह संख्या : 64 उम्र : 21 लिंग : पुरुष		फोटो उपलब्ध

निर्वाचकों का विवरण :							
A) मतदाताओं की संख्या :							
	नामावली का प्रकार	निर्वाचक नामावली की पहचान :	मतदाताओं की संख्या :				
			पुरुष	महिला	तृतीय लिंग	कुल	
I	मूल	मूल नामावली	विशेष गहन पुनरीक्षण 2026 की मूल नामावली एवं समस्त अनुपूरकों को एकीकृत कर	629	505	0	1134
II	घटक I - परिवर्धन सूची	पूरक 1	विशेष गहन पुनरीक्षण - 2026	2	2	0	4
III	घटक II - विलोपन सूची	पूरक 1	विशेष गहन पुनरीक्षण - 2026	0	0	0	0
IV	लिंग में संशोधन के कारण अंतर			0	0	0	0
पुनरीक्षण के बाद इस नामावली में शुद्ध निर्वाचक (I+II-III+IV)				631	507	0	1138
B) संशोधनों की संख्या :							
नामावली का प्रकार	निर्वाचक नामावली की पहचान :	संशोधनों की संख्या :					
पूरक 1	विशेष गहन पुनरीक्षण - 2026	4					

निर्वाचक रजिस्ट्रीकरण अधिकारी द्वारा जारी

E-मृत्यु, S-स्थानांतरित, R-दोहरी प्रविष्टि, M-लापता, Q-अहर्ता नहीं