

निर्वाचक नामावली 2026 S12 मध्य प्रदेश

विधान सभा क्षेत्र की संख्या, नाम व आरक्षण स्थिति : 7 - दिमनी (सामान्य)	भाग संख्या :: 287
--	-------------------

संसदीय निर्वाचन क्षेत्र की संख्या, नाम व आरक्षण स्थिति, जिसमें विधान सभा निर्वाचन क्षेत्र स्थित है : 1 - मुरैना

1. पुनरीक्षण का विवरण

पुनरीक्षण का वर्ष : 2026	निर्वाचक नामावली की पहचान : विशेष गहन पुनरीक्षण 2026 की मूल नामावली एवं समस्त अनुपूरकों को एकीकृत कर
अर्हता तिथि : 01-01-2026	
पुनरीक्षण का स्वरूप : विशेष गहन पुनरीक्षण 2026	
प्रकाशन की तिथि : 21-02-2026	

2. भाग व मतदान क्षेत्र का विवरण :

भाग में आने वाले अनुभागों की संख्या और नाम :

1-ग्राम-कोलुआ	<table style="width: 100%; border-collapse: collapse;"> <tr> <td style="width: 60%;">मुख्य शहर / मुख्य ग्राम</td> <td style="width: 40%;">: कोलुआ</td> </tr> <tr> <td>वाई</td> <td>:</td> </tr> <tr> <td>पोस्ट ऑफिस</td> <td>: कोलुआ</td> </tr> <tr> <td>पुलिस थाना</td> <td>: सिहोनिया</td> </tr> <tr> <td>स्थानीय संस्था</td> <td>: कोलुआ</td> </tr> <tr> <td>ब्लॉक</td> <td>: अम्बाह</td> </tr> <tr> <td>जिला</td> <td>: मुरैना</td> </tr> <tr> <td>पिन कोड</td> <td>: 476554</td> </tr> </table>	मुख्य शहर / मुख्य ग्राम	: कोलुआ	वाई	:	पोस्ट ऑफिस	: कोलुआ	पुलिस थाना	: सिहोनिया	स्थानीय संस्था	: कोलुआ	ब्लॉक	: अम्बाह	जिला	: मुरैना	पिन कोड	: 476554
मुख्य शहर / मुख्य ग्राम	: कोलुआ																
वाई	:																
पोस्ट ऑफिस	: कोलुआ																
पुलिस थाना	: सिहोनिया																
स्थानीय संस्था	: कोलुआ																
ब्लॉक	: अम्बाह																
जिला	: मुरैना																
पिन कोड	: 476554																

3. मतदान केंद्र का विवरण

मतदान केंद्र की संख्या व नाम :	मतदान केन्द्र की विशेष हैसियत (पुरुष/महिला/सामान्य) :	सामान्य
287 - कोलुआ	इस मतदान क्षेत्र के सहायक (ऑक्जिलियरी) मतदान केन्द्रों की संख्या :	0
मतदान केंद्र का भवन व पता :		
मा. शाला भवन कोलुआ		

4. मतदाताओं की संख्या :

आरंभिक क्रम संख्या	अंतिम क्रम संख्या	मतदाताओं की संख्या			
		पुरुष	महिला	तृतीय लिंग	कुल
1	828	479	348	0	827

निर्वाचक रजिस्ट्रीकरण अधिकारी द्वारा जारी

Nazri Naksha

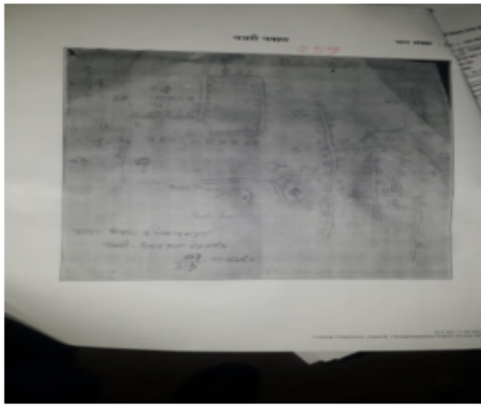

Google Map View

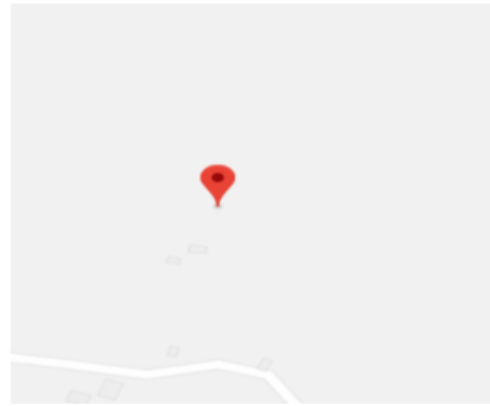

Polling Station Building Front View



मतदान केंद्र के सामने का फ़ोटो



Cad View

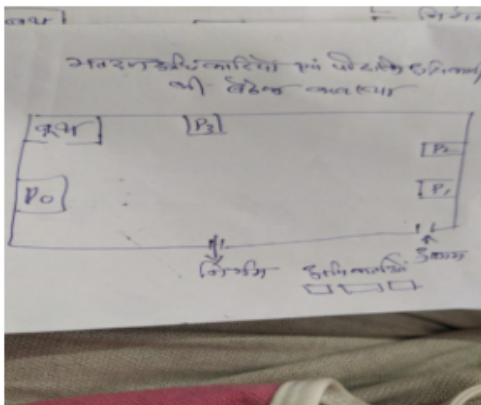

Key MAP View

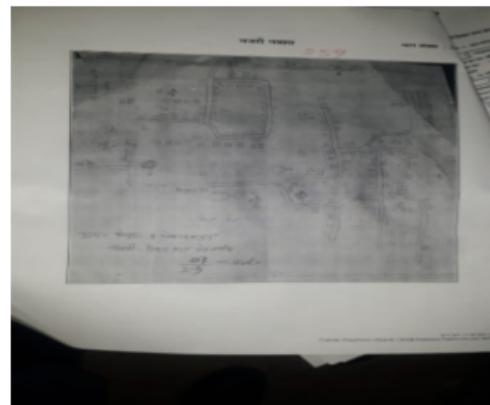

विधान सभा क्षेत्र की संख्या व नाम : 7-दिमनी
अनुभाग की संख्या व नाम : 1-ग्राम-कोलुआ

1	YEB0223784	निर्वाचक का नाम : महिपति पिता का नाम: वीरेन्द्र गृह संख्या : 0 उम्र : 38 लिंग : पुरुष	फोटो उपलब्ध	2	YEB0605956	निर्वाचक का नाम : सोनपालसिंह पिता का नाम: विजयसिंह गृह संख्या : 0 उम्र : 37 लिंग : पुरुष	फोटो उपलब्ध	3	YEB0401000	निर्वाचक का नाम : जिलेदार सिंह पिता का नाम: मोहर सिंह गृह संख्या : 0 उम्र : 35 लिंग : पुरुष	फोटो उपलब्ध
4	YEB0605964	निर्वाचक का नाम : मानसिंह पिता का नाम: रामनाथ गृह संख्या : 0 उम्र : 35 लिंग : पुरुष	फोटो उपलब्ध	5	YEB0605931	निर्वाचक का नाम : महेश पिता का नाम: रतीराम गृह संख्या : 0 उम्र : 34 लिंग : पुरुष	फोटो उपलब्ध	6	YEB0605949	निर्वाचक का नाम : शुभम पिता का नाम: माताप्रसाद गृह संख्या : 0 उम्र : 33 लिंग : पुरुष	फोटो उपलब्ध
7	YEB0401471	निर्वाचक का नाम : लोकेन्द्र सिंह पिता का नाम: धर्म सिंह गृह संख्या : 0 उम्र : 29 लिंग : पुरुष	फोटो उपलब्ध	8	YEB1939503	निर्वाचक का नाम : लक्ष्मी संगर पति का नाम: महिपती सिंह गृह संख्या : 0 उम्र : 23 लिंग : महिला	फोटो उपलब्ध	9	YEB0605972	निर्वाचक का नाम : मनोजसिंह पिता का नाम: दीवानसिंह गृह संख्या : 01 उम्र : 48 लिंग : पुरुष	फोटो उपलब्ध
10	YEB2163608	निर्वाचक का नाम : आरती पति का नाम: जिलेदार सिंह गृह संख्या : 1 उम्र : 36 लिंग : महिला	फोटो उपलब्ध	11	YEB1239771	निर्वाचक का नाम : हेमलता पति का नाम: सोनपाल गृह संख्या : 1 उम्र : 28 लिंग : महिला	फोटो उपलब्ध	12	YEB0171637	निर्वाचक का नाम : उम्मेदसिंह पिता का नाम: सरनामसिंह गृह संख्या : 2 उम्र : 76 लिंग : पुरुष	फोटो उपलब्ध
13	YEB1209006	निर्वाचक का नाम : दीमानसिंह पिता का नाम: सरनामसिंह गृह संख्या : 2 उम्र : 61 लिंग : पुरुष	फोटो उपलब्ध	14	YEB1209030	निर्वाचक का नाम : कुषमादेवी पति का नाम: दीमानसिंह गृह संख्या : 2 उम्र : 56 लिंग : महिला	फोटो उपलब्ध	15	YEB1919299	निर्वाचक का नाम : रमा देवी तोमर पति का नाम: दीमान सिंह गृह संख्या : 2 उम्र : 55 लिंग : महिला	फोटो उपलब्ध
16	YEB1209691	निर्वाचक का नाम : मोहर सिंह पिता का नाम: भागीरथसिंह गृह संख्या : 2 उम्र : 51 लिंग : पुरुष	फोटो उपलब्ध	17	MLX0283580	निर्वाचक का नाम : राजवीर पिता का नाम: उम्मेदसिंह गृह संख्या : 2 उम्र : 48 लिंग : पुरुष	फोटो उपलब्ध	18	YEB1208685	निर्वाचक का नाम : रीना पति का नाम: भुरे सिंह तोमर गृह संख्या : 2 उम्र : 48 लिंग : महिला	फोटो उपलब्ध
19	MLX1213164	निर्वाचक का नाम : उमा पति का नाम: राजवीर गृह संख्या : 2 उम्र : 46 लिंग : महिला	फोटो उपलब्ध	20	YEB1209709	निर्वाचक का नाम : गुड्डी पति का नाम: मोहरसिंह गृह संख्या : 2 उम्र : 46 लिंग : महिला	फोटो उपलब्ध	21	YEB1298322	निर्वाचक का नाम : विनोद सिंह पिता का नाम: उमेद सिंह गृह संख्या : 2 उम्र : 43 लिंग : पुरुष	फोटो उपलब्ध
22	MLX0939710	निर्वाचक का नाम : प्रेमलता पति का नाम: मनोजसिंह गृह संख्या : 2 उम्र : 40 लिंग : महिला	फोटो उपलब्ध	23	MLX1506567	निर्वाचक का नाम : रेखा पति का नाम: विनोदसिंह गृह संख्या : 2 उम्र : 38 लिंग : महिला	फोटो उपलब्ध	24	YEB0986000	निर्वाचक का नाम : सीताराम पिता का नाम: भुरे सिंह गृह संख्या : 2 उम्र : 28 लिंग : पुरुष	फोटो उपलब्ध
25	YEB1409481	निर्वाचक का नाम : शिवानी तोमर पिता का नाम: राजवीर सिंह तोमर गृह संख्या : 2 उम्र : 28 लिंग : महिला	फोटो उपलब्ध	26	YEB1409499	निर्वाचक का नाम : शिवम सिंह तोमर पिता का नाम: राजवीर सिंह तोमर गृह संख्या : 2 उम्र : 25 लिंग : पुरुष	फोटो उपलब्ध	27	MLX0939488	निर्वाचक का नाम : हीरासिंह पिता का नाम: नवाबसिंह गृह संख्या : 3 उम्र : 66 लिंग : पुरुष	फोटो उपलब्ध
28	YEB1205350	निर्वाचक का नाम : शकुन्तला पति का नाम: हीरासिंह गृह संख्या : 3 उम्र : 61 लिंग : महिला	फोटो उपलब्ध	29	YEB0897819	निर्वाचक का नाम : दिनेश सिंह पिता का नाम: हीरा सिंह गृह संख्या : 3 उम्र : 47 लिंग : पुरुष	फोटो उपलब्ध	30	YEB1208693	निर्वाचक का नाम : इन्देश कुमार पिता का नाम: हीरासिंह गृह संख्या : 3 उम्र : 44 लिंग : पुरुष	फोटो उपलब्ध

विधान सभा क्षेत्र की संख्या व नाम : 7-दिमनी
अनुभाग की संख्या व नाम : 1-ग्राम-कोलुआ

31	MLX0940213	निर्वाचक का नाम : कमलेश पति का नाम: दिनेशसिंह गृह संख्या : 3 उम्र : 44 लिंग : महिला	फोटो उपलब्ध	32	YEB0401422	निर्वाचक का नाम : अबदेश सिंह पिता का नाम: हीरा सिंह गृह संख्या : 3 उम्र : 36 लिंग : पुरुष	फोटो उपलब्ध	33	YEB1336429	निर्वाचक का नाम : प्रीति तोमर पति का नाम: अबधेश सिंग गृह संख्या : 03 उम्र : 34 लिंग : महिला	फोटो उपलब्ध
34	YEB0606202	निर्वाचक का नाम : भूपेन्द्रसिंह पिता का नाम: भुरेसिंह गृह संख्या : 3 उम्र : 33 लिंग : पुरुष	फोटो उपलब्ध	35	YEB2161792	निर्वाचक का नाम : अजीत सिंह पिता का नाम: कोमल सिंह गृह संख्या : 3 उम्र : 32 लिंग : पुरुष	फोटो उपलब्ध	36	YEB1239904	निर्वाचक का नाम : विभा पति का नाम: भूपेन्द्र गृह संख्या : 3 उम्र : 27 लिंग : महिला	फोटो उपलब्ध
37	YEB2163632	निर्वाचक का नाम : माखन पिता का नाम: दिनेश गृह संख्या : 3 उम्र : 22 लिंग : पुरुष	फोटो उपलब्ध	38	YEB1208677	निर्वाचक का नाम : रानीदेवी पति का नाम: अमरसिंह गृह संख्या : 4 उम्र : 81 लिंग : महिला	फोटो उपलब्ध	39	YEB1208495	निर्वाचक का नाम : पुतूसिंह पिता का नाम: अमरसिंह गृह संख्या : 4 उम्र : 66 लिंग : पुरुष	फोटो उपलब्ध
40	MLX1212968	निर्वाचक का नाम : मालती पति का नाम: पुतूसिंह गृह संख्या : 4 उम्र : 61 लिंग : महिला	फोटो उपलब्ध	41	YEB1208701	निर्वाचक का नाम : ऊषा पति का नाम: कन्हईसिंह गृह संख्या : 4 उम्र : 54 लिंग : महिला	फोटो उपलब्ध	42	MLX1212943	निर्वाचक का नाम : महावीरसिंह पिता का नाम: अमरसिंह गृह संख्या : 4 उम्र : 50 लिंग : पुरुष	फोटो उपलब्ध
43	YEB1619063	निर्वाचक का नाम : किरन पति का नाम: महावीरसिंह गृह संख्या : 4 उम्र : 48 लिंग : महिला	फोटो उपलब्ध	44	MLX0939116	निर्वाचक का नाम : महीपतिसिंह पिता का नाम: पुतूसिंह गृह संख्या : 4 उम्र : 37 लिंग : पुरुष	फोटो उपलब्ध	45	YEB0699256	निर्वाचक का नाम : सतीश कुमार तोमर पिता का नाम: कन्हैया सिंह तोमर गृह संख्या : 4 उम्र : 36 लिंग : पुरुष	फोटो उपलब्ध
46	YEB0699264	निर्वाचक का नाम : विजय सिंह पिता का नाम: कन्हई सिंह गृह संख्या : 4 उम्र : 34 लिंग : पुरुष	फोटो उपलब्ध	47	YEB0827840	निर्वाचक का नाम : अभिषेक सिंह पिता का नाम: पुतूसिंह गृह संख्या : 4 उम्र : 34 लिंग : पुरुष	फोटो उपलब्ध	48	YEB0827857	निर्वाचक का नाम : रेखा देवी पति का नाम: अभिषेक सिंह गृह संख्या : 4 उम्र : 33 लिंग : महिला	फोटो उपलब्ध
49	YEB0827790	निर्वाचक का नाम : कमल सिंह पिता का नाम: महावीर सिंह गृह संख्या : 4 उम्र : 31 लिंग : पुरुष	फोटो उपलब्ध	50	YEB1298397	निर्वाचक का नाम : ध्रुव सिंग पिता का नाम: महावीर सिंग गृह संख्या : 4 उम्र : 26 लिंग : पुरुष	फोटो उपलब्ध	51	MLX0939041	निर्वाचक का नाम : बलवीरसिंह पिता का नाम: हाकिमसिंह गृह संख्या : 5 उम्र : 61 लिंग : पुरुष	फोटो उपलब्ध
52	MLX0939660	निर्वाचक का नाम : उदय सिंह तोमर पिता का नाम: हेतसिंह गृह संख्या : 5 उम्र : 59 लिंग : पुरुष	फोटो उपलब्ध	53	YEB1208529	निर्वाचक का नाम : कृपालसिंह पिता का नाम: बरनामसिंह गृह संख्या : 5 उम्र : 58 लिंग : पुरुष	फोटो उपलब्ध	54	YEB1208719	निर्वाचक का नाम : विजयसिंह पिता का नाम: मानसिंह गृह संख्या : 5 उम्र : 56 लिंग : पुरुष	फोटो उपलब्ध
55	YEB1208610	निर्वाचक का नाम : बिटुनबाई पति का नाम: बलवीरसिंह गृह संख्या : 5 उम्र : 56 लिंग : महिला	फोटो उपलब्ध	56	MLX0939694	निर्वाचक का नाम : सुमन पति का नाम: कृपालसिंह गृह संख्या : 5 उम्र : 56 लिंग : महिला	फोटो उपलब्ध	57	MLX0939702	निर्वाचक का नाम : ग्यानवती पति का नाम: ऊदलसिंह गृह संख्या : 5 उम्र : 54 लिंग : महिला	फोटो उपलब्ध
58	MLX1212950	निर्वाचक का नाम : बृजराज पिता का नाम: मानसिंह गृह संख्या : 5 उम्र : 51 लिंग : पुरुष	फोटो उपलब्ध	59	YEB1208727	निर्वाचक का नाम : चरनसिंह पिता का नाम: हेतसिंह गृह संख्या : 5 उम्र : 51 लिंग : पुरुष	फोटो उपलब्ध	60	MLX1379825	निर्वाचक का नाम : रनवीरसिंह पिता का नाम: बरनामसिंह गृह संख्या : 5 उम्र : 51 लिंग : पुरुष	फोटो उपलब्ध

विधान सभा क्षेत्र की संख्या व नाम : 7-दिमनी
अनुभाग की संख्या व नाम : 1-ग्राम-कोलुआ

61	MLX1424167	निर्वाचक का नाम : राजेशकुमारी पति का नाम: रनबीर सिंह गृह संख्या : 5 उम्र : 48 लिंग : महिला	फोटो उपलब्ध	62	YEB1208602	निर्वाचक का नाम : भूरीदेवी पति का नाम: बृजराजसिंह गृह संख्या : 5 उम्र : 46 लिंग : महिला	फोटो उपलब्ध	63	MLX1212976	निर्वाचक का नाम : बिट्टोबाई पति का नाम: चरनसिंह गृह संख्या : 5 उम्र : 46 लिंग : महिला	फोटो उपलब्ध
64	MLX0940759	निर्वाचक का नाम : रविन्द्रसिंह पिता का नाम: विजयसिंह गृह संख्या : 5 उम्र : 39 लिंग : पुरुष	फोटो उपलब्ध	65	MLX0940767	निर्वाचक का नाम : गीता पति का नाम: रविन्द्रसिंह गृह संख्या : 5 उम्र : 38 लिंग : महिला	फोटो उपलब्ध	66	MLX1250687	निर्वाचक का नाम : अरविंदसिंह पिता का नाम: ऊदलसिंह गृह संख्या : 5 उम्र : 37 लिंग : पुरुष	फोटो उपलब्ध
67	YEB1351121	निर्वाचक का नाम : पूरन सिंग पिता का नाम: बलवीर सिंग गृह संख्या : 5 उम्र : 36 लिंग : पुरुष	फोटो उपलब्ध	68	YEB0699272	निर्वाचक का नाम : मोनिका तोमर पति का नाम: पूरन सिंह गृह संख्या : 5 उम्र : 33 लिंग : महिला	फोटो उपलब्ध	69	YEB1423474	निर्वाचक का नाम : राजू तोमर पिता का नाम: रणवीर सिंह तोमर गृह संख्या : 5 उम्र : 29 लिंग : पुरुष	फोटो उपलब्ध
70	YEB1363449	निर्वाचक का नाम : रुबी तोमर पति का नाम: भंवर सिंग गृह संख्या : 05 उम्र : 28 लिंग : महिला	फोटो उपलब्ध	71	YEB1239797	निर्वाचक का नाम : विजय पिता का नाम: भगरीलाल गृह संख्या : 58 उम्र : 28 लिंग : पुरुष	फोटो उपलब्ध	72	YEB2013233	निर्वाचक का नाम : रोहित तोमर पिता का नाम: ब्रजराज तोमर गृह संख्या : 05 उम्र : 21 लिंग : पुरुष	फोटो उपलब्ध
73	YEB1208735	निर्वाचक का नाम : वीरेन्द्रसिंह पिता का नाम: चिमनसिंह गृह संख्या : 6 उम्र : 67 लिंग : पुरुष	फोटो उपलब्ध	74	YEB1208636	निर्वाचक का नाम : काशीबाई पति का नाम: वीरेन्द्रसिंह गृह संख्या : 6 उम्र : 64 लिंग : महिला	फोटो उपलब्ध	75	MLX1446715	निर्वाचक का नाम : ममतादेवी पति का नाम: हरेन्द्रसिंह गृह संख्या : 6 उम्र : 48 लिंग : महिला	फोटो उपलब्ध
76	MLX1423946	निर्वाचक का नाम : ब्रजेश सिंह पिता का नाम: लक्ष्मण सिंह गृह संख्या : 6 उम्र : 46 लिंग : पुरुष	फोटो उपलब्ध	77	YEB0605865	निर्वाचक का नाम : साधनादेवी पति का नाम: राजुसिंह गृह संख्या : 6 उम्र : 34 लिंग : महिला	फोटो उपलब्ध	78	YEB0606194	निर्वाचक का नाम : सौरभ पिता का नाम: हरेन्द्रसिंह गृह संख्या : 6 उम्र : 33 लिंग : पुरुष	फोटो उपलब्ध
79	YEB1341122	निर्वाचक का नाम : गजराज सिंह पिता का नाम: वीरेंद्र गृह संख्या : 6 उम्र : 29 लिंग : पुरुष	फोटो उपलब्ध	80	MLX1423953	निर्वाचक का नाम : तपेश्वरी पति का नाम: लक्ष्मणसिंह गृह संख्या : 7 उम्र : 76 लिंग : महिला	फोटो उपलब्ध	81	MLX0940247	निर्वाचक का नाम : राजेश पति का नाम: ओमवीरसिंह गृह संख्या : 7 उम्र : 56 लिंग : महिला	फोटो उपलब्ध
82	MLX1446707	निर्वाचक का नाम : अवधेशसिंह पिता का नाम: लक्ष्मणसिंह गृह संख्या : 7 उम्र : 44 लिंग : पुरुष	फोटो उपलब्ध	83	YEB0401448	निर्वाचक का नाम : सत्येन्द्र सिंह पिता का नाम: ओमवीर गृह संख्या : 7 उम्र : 38 लिंग : पुरुष	फोटो उपलब्ध	84	MLX0939934	निर्वाचक का नाम : योगेन्द्र सिंह पिता का नाम: ओमवीर सिंह गृह संख्या : 7 उम्र : 37 लिंग : पुरुष	फोटो उपलब्ध
85	YEB0263061	निर्वाचक का नाम : संजय सिंह पिता का नाम: हरेन्द्र सिंह गृह संख्या : 7 उम्र : 37 लिंग : पुरुष	फोटो उपलब्ध	86	YEB0257204	निर्वाचक का नाम : राजू पिता का नाम: वीरेन्द्र गृह संख्या : 07 उम्र : 37 लिंग : पुरुष	फोटो उपलब्ध	87	YEB0897694	निर्वाचक का नाम : पूनम देवी पति का नाम: योगेन्द्र सिंह गृह संख्या : 7 उम्र : 34 लिंग : महिला	फोटो उपलब्ध
88	YEB1351071	निर्वाचक का नाम : सोम्या पति का नाम: सत्यदेव सिंह गृह संख्या : 7 उम्र : 27 लिंग : महिला	फोटो उपलब्ध	89	YEB1224260	निर्वाचक का नाम : नाथूसिंह पिता का नाम: सरदारसिंह गृह संख्या : 8 उम्र : 76 लिंग : पुरुष	फोटो उपलब्ध	90	YEB1208586	निर्वाचक का नाम : रीनाबाई पति का नाम: नाथूसिंह गृह संख्या : 8 उम्र : 74 लिंग : महिला	फोटो उपलब्ध

विधान सभा क्षेत्र की संख्या व नाम : 7-दिमनी
अनुभाग की संख्या व नाम : 1-ग्राम-कोलुआ

91	YEB1341197	निर्वाचक का नाम : सुरेश सिंह पिता का नाम: नथू सिंह गृह संख्या : 8 उम्र : 63 लिंग : पुरुष	फोटो उपलब्ध	92	MLX0939751	निर्वाचक का नाम : रिंकीबाई पति का नाम: महेशसिंह गृह संख्या : 8 उम्र : 38 लिंग : महिला	फोटो उपलब्ध	93	YEB0606368	निर्वाचक का नाम : राहुलसिंह पिता का नाम: सुरेशसिंह गृह संख्या : 8 उम्र : 32 लिंग : पुरुष	फोटो उपलब्ध
94	YEB1239920	निर्वाचक का नाम : दर्शन सिंह पिता का नाम: सुरेश सिंह गृह संख्या : 8 उम्र : 31 लिंग : पुरुष	फोटो उपलब्ध	95	YEB1344068	निर्वाचक का नाम : उमा पति का नाम: राहुल गृह संख्या : 8 उम्र : 28 लिंग : महिला	फोटो उपलब्ध	96	YEB1363464	निर्वाचक का नाम : दीपु सिंग पिता का नाम: रमेश सिंग गृह संख्या : 8 उम्र : 26 लिंग : पुरुष	फोटो उपलब्ध
97	YEB1409283	निर्वाचक का नाम : सपना पति का नाम: दर्शन सिंह गृह संख्या : 8 उम्र : 26 लिंग : महिला	फोटो उपलब्ध	98	YEB1208503	निर्वाचक का नाम : गुड्डी पति का नाम: सूरतराम गृह संख्या : 9 उम्र : 86 लिंग : महिला	फोटो उपलब्ध	99	MLX0283903	निर्वाचक का नाम : लॉगश्री पति का नाम: किशुनसिंह गृह संख्या : 9 उम्र : 61 लिंग : महिला	फोटो उपलब्ध
100	MLX1423979	निर्वाचक का नाम : बच्चोबाई पति का नाम: जयसिंह गृह संख्या : 9 उम्र : 61 लिंग : महिला	फोटो उपलब्ध	101	YEB1209733	निर्वाचक का नाम : उदयवीरसिंह पिता का नाम: सूरतराम गृह संख्या : 9 उम्र : 52 लिंग : पुरुष	फोटो उपलब्ध	102	YEB1209832	निर्वाचक का नाम : मुन्नी पति का नाम: उदयवीर गृह संख्या : 9 उम्र : 51 लिंग : महिला	फोटो उपलब्ध
103	YEB1209808	निर्वाचक का नाम : श्यामवीर पिता का नाम: मोहकमसिंह गृह संख्या : 9 उम्र : 51 लिंग : पुरुष	फोटो उपलब्ध	104	YEB0401232	निर्वाचक का नाम : अरविन्द सिंह पिता का नाम: उदयवीर सिंह गृह संख्या : 9 उम्र : 47 लिंग : पुरुष	फोटो उपलब्ध	105	MLX0939496	निर्वाचक का नाम : रामवीर पिता का नाम: मोहकम सिंह गृह संख्या : 9 उम्र : 46 लिंग : पुरुष	फोटो उपलब्ध
106	YEB1209840	निर्वाचक का नाम : सुमन पति का नाम: श्यामवीर गृह संख्या : 9 उम्र : 46 लिंग : महिला	फोटो उपलब्ध	107	MLX0283796	निर्वाचक का नाम : राजेशसिंह पिता का नाम: जयसिंह गृह संख्या : 9 उम्र : 45 लिंग : पुरुष	फोटो उपलब्ध	108	MLX1212992	निर्वाचक का नाम : सुनीता बाई पति का नाम: सुभाष सिंह गृह संख्या : 9 उम्र : 45 लिंग : महिला	फोटो उपलब्ध
109	YEB1636653	निर्वाचक का नाम : भारतसिंह पिता का नाम: जयसिंह गृह संख्या : 9 उम्र : 44 लिंग : पुरुष	फोटो उपलब्ध	110	MLX0940619	निर्वाचक का नाम : सुनीताबाई पति का नाम: राजेशसिंह गृह संख्या : 9 उम्र : 44 लिंग : महिला	फोटो उपलब्ध	111	MLX0940650	निर्वाचक का नाम : मिथिलेश पति का नाम: भारतसिंह गृह संख्या : 9 उम्र : 44 लिंग : महिला	फोटो उपलब्ध
112	YEB0954149	निर्वाचक का नाम : सुभाष सिंह पिता का नाम: किशुन सिंह गृह संख्या : 09 उम्र : 40 लिंग : पुरुष	फोटो उपलब्ध	113	MLX0939264	निर्वाचक का नाम : अखलेशसिंह पिता का नाम: किशुनसिंह गृह संख्या : 9 उम्र : 38 लिंग : पुरुष	फोटो उपलब्ध	114	MLX1423987	निर्वाचक का नाम : राधेश्याम पिता का नाम: जयसिंह गृह संख्या : 9 उम्र : 37 लिंग : पुरुष	फोटो उपलब्ध
115	MLX0940668	निर्वाचक का नाम : सुधादेवी पति का नाम: अखलेशसिंह गृह संख्या : 9 उम्र : 37 लिंग : महिला	फोटो उपलब्ध	116	YEB1531052	निर्वाचक का नाम : रमन पति का नाम: अरविन्द सिंह परमार गृह संख्या : 9 उम्र : 29 लिंग : महिला	फोटो उपलब्ध	117	YEB0986018	निर्वाचक का नाम : अरविन्द सिंह पिता का नाम: श्यामवीर सिंह गृह संख्या : 9 उम्र : 29 लिंग : पुरुष	फोटो उपलब्ध
118	YEB2147809	निर्वाचक का नाम : अमन पिता का नाम: सुभाष सिंह गृह संख्या : 9 उम्र : 24 लिंग : पुरुष	फोटो उपलब्ध	119	YEB2037380	निर्वाचक का नाम : वंदना पति का नाम: अरविंद सिंह गृह संख्या : 09 उम्र : 23 लिंग : महिला	फोटो उपलब्ध	120	YEB2142982	निर्वाचक का नाम : काजल पति का नाम: अमन गृह संख्या : 9 उम्र : 22 लिंग : महिला	फोटो उपलब्ध

विधान सभा क्षेत्र की संख्या व नाम : 7-दिमनी
अनुभाग की संख्या व नाम : 1-ग्राम-कोलुआ

121	YEB2150852	निर्वाचक का नाम : रुक्मणी पिता का नाम: पुष्पेंद्र गृह संख्या : 9 उम्र : 21 लिंग : महिला	फोटो उपलब्ध	122	YEB1208537	निर्वाचक का नाम : नवलसिंह पिता का नाम: रतनसिंह गृह संख्या : 10 उम्र : 66 लिंग : पुरुष	फोटो उपलब्ध	123	YEB1208750	निर्वाचक का नाम : रनवीरसिंह पिता का नाम: नवलसिंह गृह संख्या : 10 उम्र : 51 लिंग : पुरुष	फोटो उपलब्ध
124	MLX1213115	निर्वाचक का नाम : ऊषाबाई पति का नाम: रनवीरसिंह गृह संख्या : 10 उम्र : 48 लिंग : महिला	फोटो उपलब्ध	125	YEB1208768	निर्वाचक का नाम : रनधीरसिंह पिता का नाम: नवलसिंह गृह संख्या : 10 उम्र : 46 लिंग : पुरुष	फोटो उपलब्ध	126	YEB0954123	निर्वाचक का नाम : राममूर्ति पति का नाम: धर्मेन्द्र सिंह गृह संख्या : 10 उम्र : 40 लिंग : महिला	फोटो उपलब्ध
127	MLX0939637	निर्वाचक का नाम : नरेन्द्रसिंह पिता का नाम: नवलसिंह गृह संख्या : 10 उम्र : 39 लिंग : पुरुष	फोटो उपलब्ध	128	MLX1213123	निर्वाचक का नाम : मीना पति का नाम: नरेन्द्र सिंह गृह संख्या : 10 उम्र : 38 लिंग : महिला	फोटो उपलब्ध	129	YEB0897660	निर्वाचक का नाम : विवेक सिंह परमार पिता का नाम: रनवीर सिंह परमार गृह संख्या : 10 उम्र : 31 लिंग : पुरुष	फोटो उपलब्ध
130	YEB1918986	निर्वाचक का नाम : जयवीर पिता का नाम: नरेंद्र गृह संख्या : 10 उम्र : 23 लिंग : पुरुष	फोटो उपलब्ध	131	MLX0940643	निर्वाचक का नाम : रनसिंह पिता का नाम: रामभरोसीसिंह गृह संख्या : 11 उम्र : 51 लिंग : पुरुष	फोटो उपलब्ध	132	MLX0940536	निर्वाचक का नाम : सरोजदेवी पति का नाम: रनसिंह गृह संख्या : 11 उम्र : 48 लिंग : महिला	फोटो उपलब्ध
133	YEB0954099	निर्वाचक का नाम : सुखवंद सिंह पिता का नाम: रन सिंह गृह संख्या : 11 उम्र : 28 लिंग : पुरुष	फोटो उपलब्ध	134	YEB1919281	निर्वाचक का नाम : किरन पति का नाम: सुखवंद गृह संख्या : 11 उम्र : 23 लिंग : महिला	फोटो उपलब्ध	135	MLX1250695	निर्वाचक का नाम : गीताराम पिता का नाम: रामभरोसीसिंह गृह संख्या : 12 उम्र : 71 लिंग : पुरुष	फोटो उपलब्ध
136	YEB1209188	निर्वाचक का नाम : कंचनसिंह पिता का नाम: रामभरोसीसिंह गृह संख्या : 12 उम्र : 66 लिंग : पुरुष	फोटो उपलब्ध	137	MLX1213008	निर्वाचक का नाम : सोवरनसिंह पिता का नाम: रामभरोसी गृह संख्या : 12 उम्र : 64 लिंग : पुरुष	फोटो उपलब्ध	138	MLX0940528	निर्वाचक का नाम : शांती पति का नाम: सोवरनसिंह गृह संख्या : 12 उम्र : 61 लिंग : महिला	फोटो उपलब्ध
139	MLX1213016	निर्वाचक का नाम : होमसिंह पिता का नाम: रामभरोसी गृह संख्या : 12 उम्र : 58 लिंग : पुरुष	फोटो उपलब्ध	140	YEB1209378	निर्वाचक का नाम : रामाधार पिता का नाम: गीताराम गृह संख्या : 12 उम्र : 48 लिंग : पुरुष	फोटो उपलब्ध	141	YEB0897777	निर्वाचक का नाम : संगीता देवी पति का नाम: राजेश सिंह गृह संख्या : 12 उम्र : 41 लिंग : महिला	फोटो उपलब्ध
142	YEB1979475	निर्वाचक का नाम : सुभाष सिंह तोमर माता का नाम: संगीता देवी तोमर गृह संख्या : 12 उम्र : 41 लिंग : पुरुष	फोटो उपलब्ध	143	MLX0940197	निर्वाचक का नाम : राजू पिता का नाम: सोबरनसिंह गृह संख्या : 12 उम्र : 38 लिंग : पुरुष	फोटो उपलब्ध	144	YEB0257212	निर्वाचक का नाम : बलिराम पिता का नाम: सोबरनसिंह गृह संख्या : 12 उम्र : 37 लिंग : पुरुष	फोटो उपलब्ध
145	YEB0897801	निर्वाचक का नाम : सूरज सिंह पिता का नाम: कंचन सिंह गृह संख्या : 12 उम्र : 36 लिंग : पुरुष	फोटो उपलब्ध	146	YEB1979442	निर्वाचक का नाम : अनिल सिंह तोमर माता का नाम: संगीता देवी तोमर गृह संख्या : 12 उम्र : 31 लिंग : पुरुष	फोटो उपलब्ध	147	YEB0897595	निर्वाचक का नाम : मेघराज सिंह पिता का नाम: होम सिंह गृह संख्या : 12 उम्र : 29 लिंग : पुरुष	फोटो उपलब्ध
148	YEB2140978	निर्वाचक का नाम : रवीना पति का नाम: मेघराज गृह संख्या : 12 उम्र : 28 लिंग : महिला	फोटो उपलब्ध	149	YEB2228369	निर्वाचक का नाम : मोहित तोमर पिता का नाम: राजेश सिंह गृह संख्या : 12 उम्र : 19 लिंग : पुरुष	फोटो उपलब्ध	150	YEB2245587	निर्वाचक का नाम : रवि तोमर पिता का नाम: राजू गृह संख्या : 12 उम्र : 19 लिंग : पुरुष	फोटो उपलब्ध

विधान सभा क्षेत्र की संख्या व नाम : 7-दिमनी
अनुभाग की संख्या व नाम : 1-ग्राम-कोलुआ

151 निर्वाचक का नाम : अर्जुनसिंह पिता का नाम: रामचन्द्र गृह संख्या : 13 उम्र : 66 लिंग : पुरुष	YEB1209774 फोटो उपलब्ध	152 निर्वाचक का नाम : भूरसिंह पिता का नाम: रामचन्द्र सिंह गृह संख्या : 13 उम्र : 65 लिंग : पुरुष	MLX1250661 फोटो उपलब्ध	153 निर्वाचक का नाम : कुषमा पति का नाम: अर्जुनसिंह गृह संख्या : 13 उम्र : 64 लिंग : महिला	MLX1213032 फोटो उपलब्ध
154 निर्वाचक का नाम : भोपाल सिंह पिता का नाम: रामचन्द्र सिंह गृह संख्या : 13 उम्र : 61 लिंग : पुरुष	YEB1209469 फोटो उपलब्ध	155 निर्वाचक का नाम : राम जानकी पति का नाम: भोपाल सिंह गृह संख्या : 13 उम्र : 58 लिंग : महिला	MLX0940304 फोटो उपलब्ध	156 निर्वाचक का नाम : श्याम सिंह पिता का नाम: रामचन्द्र सिंह गृह संख्या : 13 उम्र : 51 लिंग : पुरुष	YEB1224310 फोटो उपलब्ध
157 निर्वाचक का नाम : भूरीबाई पति का नाम: श्यामसिंह गृह संख्या : 13 उम्र : 48 लिंग : महिला	MLX0940296 फोटो उपलब्ध	158 निर्वाचक का नाम : दिनेशसिंह पिता का नाम: अर्जुनसिंह गृह संख्या : 13 उम्र : 44 लिंग : पुरुष	MLX1461482 फोटो उपलब्ध	159 निर्वाचक का नाम : शैलेन्द्रसिंह पिता का नाम: अर्जुनसिंह गृह संख्या : 13 उम्र : 38 लिंग : पुरुष	MLX1461490 फोटो उपलब्ध
160 निर्वाचक का नाम : राजू सिंह पिता का नाम: भूर सिंह गृह संख्या : 13 उम्र : 38 लिंग : पुरुष	YEB0401208 फोटो उपलब्ध	161 निर्वाचक का नाम : विट्टाबाई पति का नाम: दिनेशसिंह गृह संख्या : 13 उम्र : 37 लिंग : महिला	YEB0257220 फोटो उपलब्ध	162 निर्वाचक का नाम : अहिबरन सिंह पिता का नाम: भोपाल सिंह गृह संख्या : 13 उम्र : 33 लिंग : पुरुष	YEB0401216 फोटो उपलब्ध
163 निर्वाचक का नाम : नेहा पति का नाम: राजू सिंह तोमर गृह संख्या : 13 उम्र : 31 लिंग : महिला	YEB1239862 फोटो उपलब्ध	164 निर्वाचक का नाम : संगीता पति का नाम: शैलेन्द्र सिंह गृह संख्या : 13 उम्र : 31 लिंग : महिला	YEB1239870 फोटो उपलब्ध	165 निर्वाचक का नाम : शत्रुघ्न सिंह पिता का नाम: भोपाल सिंह गृह संख्या : 13 उम्र : 30 लिंग : पुरुष	YEB0897769 फोटो उपलब्ध
166 निर्वाचक का नाम : अरविन्द पिता का नाम: श्याम सिंह गृह संख्या : 13 उम्र : 28 लिंग : पुरुष	YEB0986026 फोटो उपलब्ध	167 निर्वाचक का नाम : सतीश सिंह पिता का नाम: भूरे सिंह गृह संख्या : 13 उम्र : 27 लिंग : पुरुष	YEB0401190 फोटो उपलब्ध	168 निर्वाचक का नाम : भारती तोमर पति का नाम: शत्रुघ्न तोमर गृह संख्या : 13 उम्र : 26 लिंग : महिला	YEB2006393 फोटो उपलब्ध
169 निर्वाचक का नाम : मोहिनी देवी पति का नाम: अहिबरन सिंह गृह संख्या : 13 उम्र : 26 लिंग : महिला	YEB1937200 फोटो उपलब्ध	170 निर्वाचक का नाम : रामसरनसिंह पिता का नाम: बेतालसिंह गृह संख्या : 14 उम्र : 48 लिंग : पुरुष	MLX0939868 फोटो उपलब्ध	171 निर्वाचक का नाम : रूस्तमसिंह पिता का नाम: बेतालसिंह गृह संख्या : 14 उम्र : 44 लिंग : पुरुष	MLX1461508 फोटो उपलब्ध
172 निर्वाचक का नाम : भानू पति का नाम: रामसरनसिंह गृह संख्या : 14 उम्र : 38 लिंग : महिला	MLX0940312 फोटो उपलब्ध	173 निर्वाचक का नाम : जाहनवी तोमर पति का नाम: संग्राम सिंह तोमर गृह संख्या : 14 उम्र : 27 लिंग : महिला	YEB1782168 फोटो उपलब्ध	174 निर्वाचक का नाम : रूपसिंह पिता का नाम: उमरावसिंह गृह संख्या : 15 उम्र : 64 लिंग : पुरुष	YEB1725746 फोटो उपलब्ध
175 निर्वाचक का नाम : धनश्यामसिंह पिता का नाम: रूपसिंह गृह संख्या : 15 उम्र : 51 लिंग : पुरुष	YEB1598937 फोटो उपलब्ध	176 निर्वाचक का नाम : मीना पति का नाम: धनश्याम गृह संख्या : 15 उम्र : 51 लिंग : महिला	YEB1344092 फोटो उपलब्ध	177 निर्वाचक का नाम : रक्षपाल पिता का नाम: रूपसिंह गृह संख्या : 15 उम्र : 48 लिंग : पुरुष	MLX0940726 फोटो उपलब्ध
178 निर्वाचक का नाम : सुमन पति का नाम: रघुपाल गृह संख्या : 15 उम्र : 39 लिंग : महिला	MLX0940163 फोटो उपलब्ध	179 निर्वाचक का नाम : सुग्रीव कुशवाह पिता का नाम: रूपसिंह गृह संख्या : 15 उम्र : 32 लिंग : पुरुष	YEB2200434 फोटो उपलब्ध	180 निर्वाचक का नाम : रामलखन पिता का नाम: दिवान सिंह गृह संख्या : 15 उम्र : 27 लिंग : पुरुष	YEB1468909 फोटो उपलब्ध

विधान सभा क्षेत्र की संख्या व नाम : 7-दिमनी
अनुभाग की संख्या व नाम : 1-ग्राम-कोलुआ

181 निर्वाचक का नाम : लाली काव्या पति का नाम: राजकुमार गृह संख्या : 15 उम्र : 27 लिंग : महिला	YEB2150621	182 निर्वाचक का नाम : राजकुमार पिता का नाम: धनश्याम गृह संख्या : 15 उम्र : 24 लिंग : पुरुष	YEB2150936	183 निर्वाचक का नाम : बंदना तोमर पिता का नाम: धनश्याम तोमर गृह संख्या : 15 उम्र : 23 लिंग : महिला	YEB1986249
184 निर्वाचक का नाम : वीरेन्द्रसिंह पिता का नाम: रामकिशनसिंह गृह संख्या : 16 उम्र : 48 लिंग : पुरुष	MLX0940585	185 निर्वाचक का नाम : सीता पति का नाम: वीरेन्द्रसिंह गृह संख्या : 16 उम्र : 46 लिंग : महिला	YEB1598887	186 निर्वाचक का नाम : अनीता पति का नाम: रामगोपाल गृह संख्या : 16 उम्र : 39 लिंग : महिला	MLX0940288
187 निर्वाचक का नाम : सन्तोबाई पति का नाम: उमराय गृह संख्या : 18 उम्र : 89 लिंग : महिला	YEB1224328	188 निर्वाचक का नाम : कस्तुरी पति का नाम: रामजीलाल गृह संख्या : 18 उम्र : 74 लिंग : महिला	YEB1209477	189 निर्वाचक का नाम : शिव चरण पिता का नाम: उमराय गृह संख्या : 18 उम्र : 56 लिंग : पुरुष	YEB1224344
190 निर्वाचक का नाम : कमला पति का नाम: शिव चरण गृह संख्या : 18 उम्र : 55 लिंग : महिला	YEB1209485	191 निर्वाचक का नाम : रामप्रकाश सिंह पिता का नाम: मातादीन गृह संख्या : 18 उम्र : 53 लिंग : पुरुष	YEB1209493	192 निर्वाचक का नाम : अनार देवी पति का नाम: रामप्रकाश सिंह गृह संख्या : 18 उम्र : 51 लिंग : महिला	YEB1209501
193 निर्वाचक का नाम : रामकेश पिता का नाम: रामजीलाल गृह संख्या : 18 उम्र : 44 लिंग : पुरुष	MLX1213073	194 निर्वाचक का नाम : विद्या पति का नाम: रामकेश गृह संख्या : 18 उम्र : 39 लिंग : महिला	MLX0940320	195 निर्वाचक का नाम : राजकुमारी पति का नाम: राजवीर सिंह गृह संख्या : 18 उम्र : 38 लिंग : महिला	MLX1213081
196 निर्वाचक का नाम : मनोज पिता का नाम: रामजीलाल गृह संख्या : 18 उम्र : 37 लिंग : पुरुष	MLX1213099	197 निर्वाचक का नाम : राजवीर सिंह पिता का नाम: शिवचरण सिंह गृह संख्या : 18 उम्र : 37 लिंग : पुरुष	MLX1379833	198 निर्वाचक का नाम : मुकेश पिता का नाम: रामजीलाल गृह संख्या : 18 उम्र : 37 लिंग : पुरुष	YEB0606004
199 निर्वाचक का नाम : कोमेश पति का नाम: मनोज गृह संख्या : 18 उम्र : 37 लिंग : महिला	MLX1213107	200 निर्वाचक का नाम : प्रेमसिंह पिता का नाम: रामजीलाल गृह संख्या : 18 उम्र : 36 लिंग : पुरुष	YEB0605998	201 निर्वाचक का नाम : देवेन्द्र पिता का नाम: रामजीलाल गृह संख्या : 18 उम्र : 35 लिंग : पुरुष	YEB0606012
202 निर्वाचक का नाम : विजेन्द्रसिंह पिता का नाम: रामप्रकाश गृह संख्या : 18 उम्र : 33 लिंग : पुरुष	YEB0606327	203 निर्वाचक का नाम : लोकेंद्र सिंह पिता का नाम: शिवचरण सिंह गृह संख्या : 18 उम्र : 27 लिंग : पुरुष	YEB1276062	204 निर्वाचक का नाम : सीता पिता का नाम: रामकेश बघेल गृह संख्या : 18 उम्र : 27 लिंग : महिला	YEB1409382
205 निर्वाचक का नाम : सोमता बघेल पति का नाम: लोकेंद्र बघेल गृह संख्या : 18 उम्र : 26 लिंग : महिला	YEB2006245	206 निर्वाचक का नाम : जितेन्द्र पिता का नाम: रामप्रकाश गृह संख्या : 18 उम्र : 25 लिंग : पुरुष	YEB1409366	207 निर्वाचक का नाम : रुबी पति का नाम: प्रेमसिंह गृह संख्या : 18 उम्र : 22 लिंग : महिला	YEB2240034
208 निर्वाचक का नाम : प्रियंका पति का नाम: विजेन्द्र गृह संख्या : 18 उम्र : 21 लिंग : महिला	YEB2172740	209 निर्वाचक का नाम : सशी बघेल पिता का नाम: रामकेश गृह संख्या : 18 उम्र : 19 लिंग : महिला	YEB2237360	210 निर्वाचक का नाम : सेवाराज पिता का नाम: देवीराम गृह संख्या : 20 उम्र : 63 लिंग : पुरुष	YEB0738179

विधान सभा क्षेत्र की संख्या व नाम : 7-दिमनी
अनुभाग की संख्या व नाम : 1-ग्राम-कोलुआ

211 निर्वाचक का नाम : रामोबाई पति का नाम: सालिगराम गृह संख्या : 20 उम्र : 63 लिंग : महिला	YEB1209543 फोटो उपलब्ध	212 निर्वाचक का नाम : सालिगराम पिता का नाम: देवीराम गृह संख्या : 20 उम्र : 61 लिंग : पुरुष	YEB1209527 फोटो उपलब्ध	213 निर्वाचक का नाम : सुहागो पति का नाम: सेवाराम गृह संख्या : 20 उम्र : 54 लिंग : महिला	MLX0940007 फोटो उपलब्ध
214 निर्वाचक का नाम : काशीराम पिता का नाम: देवीराम गृह संख्या : 20 उम्र : 51 लिंग : पुरुष	YEB1209535 फोटो उपलब्ध	215 निर्वाचक का नाम : उर्मिला पति का नाम: बुद्धाराम गृह संख्या : 20 उम्र : 46 लिंग : महिला	YEB1209550 फोटो उपलब्ध	216 निर्वाचक का नाम : उर्मिला पति का नाम: काशीराम गृह संख्या : 20 उम्र : 44 लिंग : महिला	MLX1309723 फोटो उपलब्ध
217 निर्वाचक का नाम : बुद्धाराम पिता का नाम: सालिकराम गृह संख्या : 20 उम्र : 43 लिंग : पुरुष	MLX0940072 फोटो उपलब्ध	218 निर्वाचक का नाम : अनीता पति का नाम: नंदकिशोर गृह संख्या : 20 उम्र : 38 लिंग : महिला	MLX1309715 फोटो उपलब्ध	219 निर्वाचक का नाम : नंदकिशोर पिता का नाम: सेवाराम गृह संख्या : 20 उम्र : 37 लिंग : पुरुष	MLX1309707 फोटो उपलब्ध
220 निर्वाचक का नाम : रवि सिंह श्रीवास पिता का नाम: बनवारी गृह संख्या : 20 उम्र : 34 लिंग : पुरुष	YEB1782101 फोटो उपलब्ध	221 निर्वाचक का नाम : सोनू सिंह पिता का नाम: सालिकराम गृह संख्या : 20 उम्र : 32 लिंग : पुरुष	YEB0768358 फोटो उपलब्ध	222 निर्वाचक का नाम : मोनू सिंह पिता का नाम: काशीराम गृह संख्या : 20 उम्र : 32 लिंग : पुरुष	YEB0768325 फोटो उपलब्ध
223 निर्वाचक का नाम : गोलू पिता का नाम: बनवारी गृह संख्या : 20 उम्र : 28 लिंग : पुरुष	YEB1409390 फोटो उपलब्ध	224 निर्वाचक का नाम : आरती पति का नाम: मोनू सिंह गृह संख्या : 20 उम्र : 28 लिंग : महिला	YEB1351543 फोटो उपलब्ध	225 निर्वाचक का नाम : आकाश पिता का नाम: सेवाराम गृह संख्या : 20 उम्र : 27 लिंग : पुरुष	YEB1266493 फोटो उपलब्ध
226 निर्वाचक का नाम : पूजा पति का नाम: सोनू गृह संख्या : 20 उम्र : 27 लिंग : महिला	YEB1336361 फोटो उपलब्ध	227 निर्वाचक का नाम : गोलो पिता का नाम: सालिगराम गृह संख्या : 20 उम्र : 26 लिंग : महिला	YEB1918846 फोटो उपलब्ध	228 निर्वाचक का नाम : ज्योति पति का नाम: आकाश गृह संख्या : 20 उम्र : 25 लिंग : महिला	YEB1918853 फोटो उपलब्ध
229 निर्वाचक का नाम : रिंकी पिता का नाम: नंद किशोर गृह संख्या : 20 उम्र : 24 लिंग : महिला	YEB1884428 फोटो उपलब्ध	230 निर्वाचक का नाम : दीमानसिंह पिता का नाम: मुन्शीसिंह गृह संख्या : 21 उम्र : 61 लिंग : पुरुष	YEB0257238 फोटो उपलब्ध	231 निर्वाचक का नाम : नरेशसिंह पिता का नाम: मुन्शीसिंह गृह संख्या : 21 उम्र : 56 लिंग : पुरुष	MLX0939645 फोटो उपलब्ध
232 निर्वाचक का नाम : रामनिवास पिता का नाम: मुन्शीसिंह गृह संख्या : 21 उम्र : 51 लिंग : पुरुष	YEB1224351 फोटो उपलब्ध	233 निर्वाचक का नाम : श्रीमती पति का नाम: रामनिवास गृह संख्या : 21 उम्र : 46 लिंग : महिला	MLX1213149 फोटो उपलब्ध	234 निर्वाचक का नाम : कोमलसिंह पिता का नाम: मंसाराम गृह संख्या : 22 उम्र : 62 लिंग : पुरुष	YEB1208776 फोटो उपलब्ध
235 निर्वाचक का नाम : मुन्नी पति का नाम: कोमलसिंह गृह संख्या : 22 उम्र : 60 लिंग : महिला	YEB1208560 फोटो उपलब्ध	236 निर्वाचक का नाम : दीपा पति का नाम: चंद्रपालसिंह गृह संख्या : 22 उम्र : 38 लिंग : महिला	MLX0940015 फोटो उपलब्ध	237 निर्वाचक का नाम : सुरजपाल पिता का नाम: कोमलसिंह गृह संख्या : 22 उम्र : 37 लिंग : पुरुष	MLX0939132 फोटो उपलब्ध
238 निर्वाचक का नाम : गंगा देवी पति का नाम: सुरजपाल गृह संख्या : 22 उम्र : 37 लिंग : महिला	YEB0897553 फोटो उपलब्ध	239 निर्वाचक का नाम : रामकली पति का नाम: मटरू गृह संख्या : 23 उम्र : 66 लिंग : महिला	YEB1208743 फोटो उपलब्ध	240 निर्वाचक का नाम : रणवीर पिता का नाम: मटरू गृह संख्या : 23 उम्र : 52 लिंग : पुरुष	YEB1347707 फोटो उपलब्ध

विधान सभा क्षेत्र की संख्या व नाम : 7-दिमनी
अनुभाग की संख्या व नाम : 1-ग्राम-कोलुआ

241	YEB1208800	निर्वाचक का नाम : महेश पिता का नाम: पूरन गृह संख्या : 24 उम्र : 51 लिंग : पुरुष	फोटो उपलब्ध	242	YEB0257261	निर्वाचक का नाम : पवन कुमार पिता का नाम: पूरन गृह संख्या : 24 उम्र : 44 लिंग : पुरुष	फोटो उपलब्ध	243	MLX0939256	निर्वाचक का नाम : प्रदीप पिता का नाम: पूरन गृह संख्या : 24 उम्र : 39 लिंग : पुरुष	फोटो उपलब्ध
244	YEB0986034	निर्वाचक का नाम : राजकुमारी पति का नाम: प्रदीप कुमार गृह संख्या : 24 उम्र : 32 लिंग : महिला	फोटो उपलब्ध	245	YEB1205095	निर्वाचक का नाम : देवेन्द्रसिंह पिता का नाम: जनकसिंह गृह संख्या : 25 उम्र : 44 लिंग : पुरुष	फोटो उपलब्ध	246	MLX1213156	निर्वाचक का नाम : अर्चना पति का नाम: देवेन्द्र सिंह गृह संख्या : 25 उम्र : 41 लिंग : महिला	फोटो उपलब्ध
247	YEB1468966	निर्वाचक का नाम : अंकित सिंह पिता का नाम: राजकुमार गृह संख्या : 25 उम्र : 25 लिंग : पुरुष	फोटो उपलब्ध	248	YEB1205103	निर्वाचक का नाम : अनंगपालसिंह पिता का नाम: जरदानसिंह गृह संख्या : 26 उम्र : 66 लिंग : पुरुष	फोटो उपलब्ध	249	MLX0939629	निर्वाचक का नाम : लक्ष्मीदेवी पति का नाम: अनंगपालसिंह गृह संख्या : 26 उम्र : 64 लिंग : महिला	फोटो उपलब्ध
250	YEB0401117	निर्वाचक का नाम : प्रथु राज सिंह पिता का नाम: अनंगपाल सिंह गृह संख्या : 26 उम्र : 53 लिंग : पुरुष	फोटो उपलब्ध	251	MLX0940676	निर्वाचक का नाम : जमुनादेवी पति का नाम: पृथ्वीराज गृह संख्या : 26 उम्र : 39 लिंग : महिला	फोटो उपलब्ध	252	YEB2143212	निर्वाचक का नाम : विकास सिंह पिता का नाम: अनंगपाल सिंह गृह संख्या : 26 उम्र : 30 लिंग : पुरुष	फोटो उपलब्ध
253	YEB0897611	निर्वाचक का नाम : लक्ष्मी देवी पति का नाम: विकास सिंह गृह संख्या : 26 उम्र : 29 लिंग : महिला	फोटो उपलब्ध	254	YEB1208818	निर्वाचक का नाम : बदनसिंह पिता का नाम: जरदानसिंह गृह संख्या : 27 उम्र : 51 लिंग : पुरुष	फोटो उपलब्ध	255	MLX0940502	निर्वाचक का नाम : मीरादेवी पति का नाम: बदनसिंह गृह संख्या : 27 उम्र : 48 लिंग : महिला	फोटो उपलब्ध
256	YEB0257279	निर्वाचक का नाम : वीरेन्द्र सिंह पिता का नाम: जरदानसिंह गृह संख्या : 27 उम्र : 46 लिंग : पुरुष	फोटो उपलब्ध	257	YEB1409416	निर्वाचक का नाम : ज्ञानेन्द्र सिंह पिता का नाम: बदनसिंह गृह संख्या : 27 उम्र : 30 लिंग : पुरुष	फोटो उपलब्ध	258	YEB1239888	निर्वाचक का नाम : बजरंग सिंह पिता का नाम: बदन सिंह गृह संख्या : 27 उम्र : 28 लिंग : पुरुष	फोटो उपलब्ध
259	YEB1239789	निर्वाचक का नाम : बट्टी प्रसाद पिता का नाम: बदन सिंह गृह संख्या : 27 उम्र : 27 लिंग : पुरुष	फोटो उपलब्ध	260	MLX0939223	निर्वाचक का नाम : रामऔतार पिता का नाम: रामभरोसे गृह संख्या : 28 उम्र : 56 लिंग : पुरुष	फोटो उपलब्ध	261	MLX1213180	निर्वाचक का नाम : रामसनेही पति का नाम: रामऔतार गृह संख्या : 28 उम्र : 54 लिंग : महिला	फोटो उपलब्ध
262	YEB0401091	निर्वाचक का नाम : रामहेत पिता का नाम: अल्लो सिंह गृह संख्या : 28 उम्र : 53 लिंग : पुरुष	फोटो उपलब्ध	263	YEB0401083	निर्वाचक का नाम : सीमा देवी पति का नाम: रामहेत गृह संख्या : 28 उम्र : 51 लिंग : महिला	फोटो उपलब्ध	264	YEB0257287	निर्वाचक का नाम : रामनिवास पिता का नाम: रामभरोसे गृह संख्या : 28 उम्र : 44 लिंग : पुरुष	फोटो उपलब्ध
265	YEB0257303	निर्वाचक का नाम : उमिली पति का नाम: रामनिवास गृह संख्या : 28 उम्र : 38 लिंग : महिला	फोटो उपलब्ध	266	YEB0606236	निर्वाचक का नाम : मनोजकुमार पिता का नाम: रामअवतार गृह संख्या : 28 उम्र : 37 लिंग : पुरुष	फोटो उपलब्ध	267	YEB0606061	निर्वाचक का नाम : मंजुदेवी पति का नाम: मनोजकुमार गृह संख्या : 28 उम्र : 35 लिंग : महिला	फोटो उपलब्ध
268	YEB0605816	निर्वाचक का नाम : सोनुसिंह पिता का नाम: रामअवतारसिंह गृह संख्या : 28 उम्र : 32 लिंग : पुरुष	फोटो उपलब्ध	269	YEB1918960	निर्वाचक का नाम : वर्षा पिता का नाम: रामनिवास गृह संख्या : 28 उम्र : 25 लिंग : महिला	फोटो उपलब्ध	270	YEB1205970	निर्वाचक का नाम : अजयपालसिंह पिता का नाम: जरदानसिंह गृह संख्या : 29 उम्र : 66 लिंग : पुरुष	फोटो उपलब्ध

विधान सभा क्षेत्र की संख्या व नाम : 7-दिमनी
अनुभाग की संख्या व नाम : 1-ग्राम-कोलुआ

271	YEB0606541	निर्वाचक का नाम : महेन्द्रसिंह पिता का नाम: जरदनसिंह गृह संख्या : 29 उम्र : 62 लिंग : पुरुष	फोटो उपलब्ध	272	MLX0939611	निर्वाचक का नाम : संजूदेवी पति का नाम: सतीश गृह संख्या : 29 उम्र : 38 लिंग : महिला	फोटो उपलब्ध	273	MLX1434380	निर्वाचक का नाम : सतीश पिता का नाम: अजयपालसिंह गृह संख्या : 29 उम्र : 37 लिंग : पुरुष	फोटो उपलब्ध
274	MLX1424183	निर्वाचक का नाम : अजमेर पिता का नाम: सरमन गृह संख्या : 30 उम्र : 66 लिंग : पुरुष	फोटो उपलब्ध	275	MLX1213172	निर्वाचक का नाम : लक्ष्मी पति का नाम: अमृतलाल गृह संख्या : 30 उम्र : 65 लिंग : महिला	फोटो उपलब्ध	276	YEB1208784	निर्वाचक का नाम : लडेटाबाई पति का नाम: अजमेर गृह संख्या : 30 उम्र : 64 लिंग : महिला	फोटो उपलब्ध
277	YEB1336064	निर्वाचक का नाम : अमृतपाल पिता का नाम: फेरन सिंह गृह संख्या : 30 उम्र : 60 लिंग : पुरुष	फोटो उपलब्ध	278	YEB1341304	निर्वाचक का नाम : गोरेलाल पिता का नाम: सरमन सिंह गृह संख्या : 30 उम्र : 59 लिंग : पुरुष	फोटो उपलब्ध	279	MLX1213198	निर्वाचक का नाम : प्रेमाबाई पति का नाम: गोरेलाल गृह संख्या : 30 उम्र : 59 लिंग : महिला	फोटो उपलब्ध
280	MLX1213206	निर्वाचक का नाम : रामबृज पिता का नाम: सरमन गृह संख्या : 30 उम्र : 52 लिंग : पुरुष	फोटो उपलब्ध	281	MLX1213248	निर्वाचक का नाम : सरोज पति का नाम: उदयभान गृह संख्या : 30 उम्र : 44 लिंग : महिला	फोटो उपलब्ध	282	YEB1208909	निर्वाचक का नाम : उदयभान पिता का नाम: अजमेर गृह संख्या : 30 उम्र : 44 लिंग : पुरुष	फोटो उपलब्ध
283	YEB0605824	निर्वाचक का नाम : दिनेशसिंह पिता का नाम: अमितपाल गृह संख्या : 30 उम्र : 36 लिंग : पुरुष	फोटो उपलब्ध	284	YEB0699074	निर्वाचक का नाम : हरिमोहन सिंह पिता का नाम: गोरेलाल गृह संख्या : 30 उम्र : 32 लिंग : पुरुष	फोटो उपलब्ध	285	YEB0986042	निर्वाचक का नाम : संजू सिंह पिता का नाम: अन्नपाल गृह संख्या : 30 उम्र : 31 लिंग : पुरुष	फोटो उपलब्ध
286	YEB1276104	निर्वाचक का नाम : मोनू पिता का नाम: गोरेलाल गृह संख्या : 30 उम्र : 28 लिंग : पुरुष	फोटो उपलब्ध	287	YEB1336023	निर्वाचक का नाम : मुकेश पिता का नाम: अमितपाल गृह संख्या : 30 उम्र : 27 लिंग : पुरुष	फोटो उपलब्ध	288	YEB2231546	निर्वाचक का नाम : तुलसी प्रजापति पति का नाम: मोनू गृह संख्या : 30 उम्र : 27 लिंग : महिला	फोटो उपलब्ध
289	YEB1420967	निर्वाचक का नाम : विनीता पिता का नाम: अमितपाल गृह संख्या : 30 उम्र : 26 लिंग : महिला	फोटो उपलब्ध	290	YEB2236040	निर्वाचक का नाम : सरिता पति का नाम: गिराज गृह संख्या : 30 उम्र : 25 लिंग : महिला	फोटो उपलब्ध	291	MLX1250646	निर्वाचक का नाम : हरिओम पिता का नाम: दीमानसिंह गृह संख्या : 33 उम्र : 38 लिंग : पुरुष	फोटो उपलब्ध
292	MLX0939728	निर्वाचक का नाम : रीना पति का नाम: हरिओम गृह संख्या : 33 उम्र : 37 लिंग : महिला	फोटो उपलब्ध	293	YEB2231124	निर्वाचक का नाम : जूली पति का नाम: देवेन्द्र गृह संख्या : 34 उम्र : 28 लिंग : महिला	फोटो उपलब्ध	294	MLX1423995	निर्वाचक का नाम : रमेश पिता का नाम: मवासी गृह संख्या : 35 उम्र : 66 लिंग : पुरुष	फोटो उपलब्ध
295	MLX0939447	निर्वाचक का नाम : फूलबाई पति का नाम: रमेश गृह संख्या : 35 उम्र : 61 लिंग : महिला	फोटो उपलब्ध	296	MLX0938985	निर्वाचक का नाम : मुन्नालाल पिता का नाम: मवासी गृह संख्या : 35 उम्र : 56 लिंग : पुरुष	फोटो उपलब्ध	297	YEB1619022	निर्वाचक का नाम : फूला पति का नाम: मोहरसिंह गृह संख्या : 35 उम्र : 51 लिंग : महिला	फोटो उपलब्ध
298	YEB0401273	निर्वाचक का नाम : करण पिता का नाम: रमेश सिंह गृह संख्या : 35 उम्र : 34 लिंग : पुरुष	फोटो उपलब्ध	299	YEB1209857	निर्वाचक का नाम : रतीराम पिता का नाम: मंधाराम गृह संख्या : 36 उम्र : 66 लिंग : पुरुष	फोटो उपलब्ध	300	YEB1209865	निर्वाचक का नाम : रूकमाबाई पति का नाम: रतीराम गृह संख्या : 36 उम्र : 61 लिंग : महिला	फोटो उपलब्ध

विधान सभा क्षेत्र की संख्या व नाम : 7-दिमनी
अनुभाग की संख्या व नाम : 1-ग्राम-कोलुआ

301	MLX1213230	निर्वाचक का नाम : शांतीबाई पति का नाम : काशीराम गृह संख्या : 36 उम्र : 54 लिंग : महिला	फोटो उपलब्ध	302	YEB0171785	निर्वाचक का नाम : जसमन्ती पति का नाम : विजेन्द्र गृह संख्या : 36 उम्र : 39 लिंग : महिला	फोटो उपलब्ध	303	YEB2180305	निर्वाचक का नाम : बंसती पति का नाम : देवेन्द्र गृह संख्या : 36 उम्र : 38 लिंग : महिला	फोटो उपलब्ध
304	MLX1017128	निर्वाचक का नाम : विजेन्द्रसिंह पिता का नाम : रतीराम गृह संख्या : 36 उम्र : 37 लिंग : पुरुष	फोटो उपलब्ध	305	YEB0257311	निर्वाचक का नाम : किरण पति का नाम : मुकेश गृह संख्या : 36 उम्र : 37 लिंग : महिला	फोटो उपलब्ध	306	YEB2179315	निर्वाचक का नाम : मुकेश पिता का नाम : रतीराम गृह संख्या : 36 उम्र : 36 लिंग : पुरुष	फोटो उपलब्ध
307	YEB0401026	निर्वाचक का नाम : देवेन्द्र सिंह पिता का नाम : रतीराम गृह संख्या : 36 उम्र : 34 लिंग : पुरुष	फोटो उपलब्ध	308	YEB0897579	निर्वाचक का नाम : गजराज सिंह पिता का नाम : रति राम गृह संख्या : 36 उम्र : 29 लिंग : पुरुष	फोटो उपलब्ध	309	YEB0897587	निर्वाचक का नाम : रेनु पति का नाम : गजराज सिंह गृह संख्या : 36 उम्र : 29 लिंग : महिला	फोटो उपलब्ध
310	YEB2189215	निर्वाचक का नाम : सौरभ सिंह पिता का नाम : विजेन्द्र सिंह गृह संख्या : 36 उम्र : 20 लिंग : पुरुष	फोटो उपलब्ध	311	MLX0939439	निर्वाचक का नाम : बादामी पति का नाम : गोपीराम गृह संख्या : 37 उम्र : 74 लिंग : महिला	फोटो उपलब्ध	312	YEB1209907	निर्वाचक का नाम : रामभजन पिता का नाम : मनीराम गृह संख्या : 37 उम्र : 54 लिंग : पुरुष	फोटो उपलब्ध
313	YEB1619014	निर्वाचक का नाम : गिरंदरसिंह पिता का नाम : गोपीराम गृह संख्या : 37 उम्र : 51 लिंग : पुरुष	फोटो उपलब्ध	314	YEB1209915	निर्वाचक का नाम : गुड्डी पति का नाम : रामभजन गृह संख्या : 37 उम्र : 51 लिंग : महिला	फोटो उपलब्ध	315	YEB1208792	निर्वाचक का नाम : जसवन्त पिता का नाम : जीहरीलाल गृह संख्या : 37 उम्र : 44 लिंग : पुरुष	फोटो उपलब्ध
316	YEB0897744	निर्वाचक का नाम : सोनी पति का नाम : शिवचरण गृह संख्या : 37 उम्र : 41 लिंग : महिला	फोटो उपलब्ध	317	MLX0939546	निर्वाचक का नाम : शिवचरण पिता का नाम : गोपीराम गृह संख्या : 37 उम्र : 38 लिंग : पुरुष	फोटो उपलब्ध	318	MLX1213263	निर्वाचक का नाम : सुमन पति का नाम : जसवंत गृह संख्या : 37 उम्र : 38 लिंग : महिला	फोटो उपलब्ध
319	YEB0897751	निर्वाचक का नाम : हिमती पति का नाम : ब्रजकिशोर गृह संख्या : 37 उम्र : 38 लिंग : महिला	फोटो उपलब्ध	320	MLX0939686	निर्वाचक का नाम : ब्रजकिशोर पिता का नाम : गोपीराम गृह संख्या : 37 उम्र : 37 लिंग : पुरुष	फोटो उपलब्ध	321	YEB2223808	निर्वाचक का नाम : बर्षा पति का नाम : पुष्पेंद्र गृह संख्या : 37 उम्र : 22 लिंग : महिला	फोटो उपलब्ध
322	YEB1919000	निर्वाचक का नाम : पुष्पेंद्र पिता का नाम : जसवंत गृह संख्या : 37 उम्र : 22 लिंग : पुरुष	फोटो उपलब्ध	323	YEB1208867	निर्वाचक का नाम : असरफी पिता का नाम : श्रीलाल गृह संख्या : 38 उम्र : 76 लिंग : पुरुष	फोटो उपलब्ध	324	MLX1213289	निर्वाचक का नाम : बैजन्ती पति का नाम : असरफी गृह संख्या : 38 उम्र : 71 लिंग : महिला	फोटो उपलब्ध
325	MLX1213297	निर्वाचक का नाम : शांती पति का नाम : तैसिंह गृह संख्या : 38 उम्र : 64 लिंग : महिला	फोटो उपलब्ध	326	MLX1309772	निर्वाचक का नाम : रामनाथ पिता का नाम : श्रीलाल गृह संख्या : 38 उम्र : 63 लिंग : पुरुष	फोटो उपलब्ध	327	MLX1213305	निर्वाचक का नाम : माखन पिता का नाम : तेजसिंह गृह संख्या : 38 उम्र : 45 लिंग : पुरुष	फोटो उपलब्ध
328	MLX1213313	निर्वाचक का नाम : अबिलाल पिता का नाम : तैसिंह गृह संख्या : 38 उम्र : 44 लिंग : पुरुष	फोटो उपलब्ध	329	MLX1379841	निर्वाचक का नाम : ममता पति का नाम : मलखान सिंह गृह संख्या : 38 उम्र : 44 लिंग : महिला	फोटो उपलब्ध	330	YEB0401455	निर्वाचक का नाम : मंगल सिंह पिता का नाम : तेज सिंह गृह संख्या : 38 उम्र : 42 लिंग : पुरुष	फोटो उपलब्ध

विधान सभा क्षेत्र की संख्या व नाम : 7-दिमनी
अनुभाग की संख्या व नाम : 1-ग्राम-कोलुआ

331	YEB1421015	निर्वाचक का नाम : उषादेवी पति का नाम: शंकरसिंह गृह संख्या : 38 उम्र : 39 लिंग : महिला	फोटो उपलब्ध	332	MLX1213339	निर्वाचक का नाम : शंकरसिंह पिता का नाम: रामनाथ गृह संख्या : 38 उम्र : 38 लिंग : पुरुष	फोटो उपलब्ध	333	YEB0897652	निर्वाचक का नाम : खिलोनी पति का नाम: मंगल सिंह गृह संख्या : 38 उम्र : 38 लिंग : महिला	फोटो उपलब्ध
334	YEB0898031	निर्वाचक का नाम : आशा देवी पति का नाम: मान सिंह गृह संख्या : 38 उम्र : 36 लिंग : महिला	फोटो उपलब्ध	335	YEB0897645	निर्वाचक का नाम : संदीप सिंह पिता का नाम: तेज सिंह गृह संख्या : 38 उम्र : 34 लिंग : पुरुष	फोटो उपलब्ध	336	YEB0897702	निर्वाचक का नाम : गिराज पिता का नाम: उदयभान सिंह गृह संख्या : 30 उम्र : 30 लिंग : पुरुष	फोटो उपलब्ध
337	YEB0897983	निर्वाचक का नाम : जयचंद पिता का नाम: रामनाथ गृह संख्या : 38 उम्र : 29 लिंग : पुरुष	फोटो उपलब्ध	338	YEB1019454	निर्वाचक का नाम : संतोष सिंह पिता का नाम: अभिलाख सिंह गृह संख्या : 38 उम्र : 28 लिंग : पुरुष	फोटो उपलब्ध	339	YEB1298637	निर्वाचक का नाम : जूली पति का नाम: संदीप गृह संख्या : 38 उम्र : 27 लिंग : महिला	फोटो उपलब्ध
340	YEB1336239	निर्वाचक का नाम : पूजा खटीक पति का नाम: संतोष सिंह गृह संख्या : 38 उम्र : 26 लिंग : महिला	फोटो उपलब्ध	341	YEB2253896	निर्वाचक का नाम : पूनम पति का नाम: सोनू सिंह गृह संख्या : 38 उम्र : 26 लिंग : महिला	फोटो उपलब्ध	342	YEB1420983	निर्वाचक का नाम : सोनू सिंह पिता का नाम: अविनाखसिंह गृह संख्या : 38 उम्र : 25 लिंग : पुरुष	फोटो उपलब्ध
343	YEB2102085	निर्वाचक का नाम : प्रिया पिता का नाम: शंकर सिंह गृह संख्या : 38 उम्र : 25 लिंग : महिला	फोटो उपलब्ध	344	YEB2223360	निर्वाचक का नाम : पूनम पति का नाम: जयचंद गृह संख्या : 38 उम्र : 24 लिंग : महिला	फोटो उपलब्ध	345	YEB1209592	निर्वाचक का नाम : भोपति पिता का नाम: टुण्डेराम गृह संख्या : 39 उम्र : 71 लिंग : पुरुष	फोटो उपलब्ध
346	YEB1209600	निर्वाचक का नाम : रामकली पति का नाम: गोपाल गृह संख्या : 39 उम्र : 66 लिंग : महिला	फोटो उपलब्ध	347	YEB1208917	निर्वाचक का नाम : शीला पति का नाम: भोपति गृह संख्या : 39 उम्र : 66 लिंग : महिला	फोटो उपलब्ध	348	YEB0401323	निर्वाचक का नाम : सुन्दर सिंह पिता का नाम: भोपाति सिंह गृह संख्या : 39 उम्र : 44 लिंग : पुरुष	फोटो उपलब्ध
349	YEB1468818	निर्वाचक का नाम : रामलखन पिता का नाम: रामगोपाल गृह संख्या : 39 उम्र : 44 लिंग : पुरुष	फोटो उपलब्ध	350	YEB0401349	निर्वाचक का नाम : उत्तम सिंह पिता का नाम: भोपति गृह संख्या : 39 उम्र : 38 लिंग : पुरुष	फोटो उपलब्ध	351	YEB0401331	निर्वाचक का नाम : गुडडी बाई पति का नाम: सुन्दर सिंह गृह संख्या : 39 उम्र : 37 लिंग : महिला	फोटो उपलब्ध
352	YEB1468834	निर्वाचक का नाम : ओमप्रकाश पिता का नाम: गोपालसिंह गृह संख्या : 39 उम्र : 35 लिंग : पुरुष	फोटो उपलब्ध	353	YEB1421072	निर्वाचक का नाम : सविता पति का नाम: लाखनसिंह गृह संख्या : 39 उम्र : 35 लिंग : महिला	फोटो उपलब्ध	354	YEB0897546	निर्वाचक का नाम : सीमा बाई पति का नाम: उत्तम सिंह गृह संख्या : 39 उम्र : 34 लिंग : महिला	फोटो उपलब्ध
355	YEB0897710	निर्वाचक का नाम : कमला किशोर पिता का नाम: भोपति गृह संख्या : 39 उम्र : 30 लिंग : पुरुष	फोटो उपलब्ध	356	YEB1208826	निर्वाचक का नाम : पातीराम पिता का नाम: ओछेलाल गृह संख्या : 40 उम्र : 76 लिंग : पुरुष	फोटो उपलब्ध	357	YEB1208982	निर्वाचक का नाम : कैलासी पति का नाम: पातीराम गृह संख्या : 40 उम्र : 71 लिंग : महिला	फोटो उपलब्ध
358	YEB0606046	निर्वाचक का नाम : अशोक पिता का नाम: पातीराम गृह संख्या : 40 उम्र : 42 लिंग : पुरुष	फोटो उपलब्ध	359	YEB0401315	निर्वाचक का नाम : रघुराज सिंह राठौर पिता का नाम: पातीराम गृह संख्या : 40 उम्र : 34 लिंग : पुरुष	फोटो उपलब्ध	360	YEB0897637	निर्वाचक का नाम : प्रीती पति का नाम: रघुराज सिंह गृह संख्या : 40 उम्र : 32 लिंग : महिला	फोटो उपलब्ध

विधान सभा क्षेत्र की संख्या व नाम : 7-दिमनी
अनुभाग की संख्या व नाम : 1-ग्राम-कोलुआ

361	MLX1250620	निर्वाचक का नाम : सियाराम पिता का नाम: गोपाल गृह संख्या : 41 उम्र : 51 लिंग : पुरुष	फोटो उपलब्ध	362	MLX1213354	निर्वाचक का नाम : राजाबेटी पति का नाम: सियाराम गृह संख्या : 41 उम्र : 46 लिंग : महिला	फोटो उपलब्ध	363	YEB0986059	निर्वाचक का नाम : पवन कुमार पिता का नाम: सियाराम गृह संख्या : 41 उम्र : 33 लिंग : पुरुष	फोटो उपलब्ध
364	YEB0986067	निर्वाचक का नाम : शिवकुमार पिता का नाम: सियाराम गृह संख्या : 41 उम्र : 29 लिंग : पुरुष	फोटो उपलब्ध	365	YEB1019462	निर्वाचक का नाम : पार्वती देवी पति का नाम: पवन सिंह गृह संख्या : 41 उम्र : 28 लिंग : महिला	फोटो उपलब्ध	366	YEB1463892	निर्वाचक का नाम : राधेश्याम पिता का नाम: सियाराम गृह संख्या : 41 उम्र : 27 लिंग : पुरुष	फोटो उपलब्ध
367	YEB1972397	निर्वाचक का नाम : माधुरी राठौर पति का नाम: राधेश्याम गृह संख्या : 41 उम्र : 23 लिंग : पुरुष	फोटो उपलब्ध	368	MLX1250638	निर्वाचक का नाम : किंसुनलाल पिता का नाम: आदिराम गृह संख्या : 42 उम्र : 66 लिंग : पुरुष	फोटो उपलब्ध	369	YEB1209022	निर्वाचक का नाम : सेवाराम पिता का नाम: आदिराम गृह संख्या : 43 उम्र : 63 लिंग : पुरुष	फोटो उपलब्ध
370	MLX0940627	निर्वाचक का नाम : पार्वती देवी पति का नाम: सेवाराम गृह संख्या : 43 उम्र : 55 लिंग : महिला	फोटो उपलब्ध	371	YEB0606095	निर्वाचक का नाम : दिनेश बरेठा पिता का नाम: सेवाराम गृह संख्या : 43 उम्र : 36 लिंग : पुरुष	फोटो उपलब्ध	372	YEB0954115	निर्वाचक का नाम : रीना देवी पति का नाम: दिनेश बरेठा गृह संख्या : 43 उम्र : 34 लिंग : महिला	फोटो उपलब्ध
373	YEB0401505	निर्वाचक का नाम : मंगल सिंह पिता का नाम: सेवाराम गृह संख्या : 43 उम्र : 32 लिंग : पुरुष	फोटो उपलब्ध	374	YEB2183515	निर्वाचक का नाम : संजीत सिंह पिता का नाम: सेवाराम गृह संख्या : 43 उम्र : 20 लिंग : पुरुष	फोटो उपलब्ध	375	MLX1424050	निर्वाचक का नाम : अनारकली पति का नाम: फौजदारसिंह गृह संख्या : 45 उम्र : 74 लिंग : महिला	फोटो उपलब्ध
376	YEB1208990	निर्वाचक का नाम : राजकुमारी पति का नाम: राजकुमार गृह संख्या : 45 उम्र : 56 लिंग : महिला	फोटो उपलब्ध	377	MLX1424100	निर्वाचक का नाम : रामकुमार पिता का नाम: फौजदारसिंह गृह संख्या : 45 उम्र : 51 लिंग : पुरुष	फोटो उपलब्ध	378	YEB1208834	निर्वाचक का नाम : जयकुमार पिता का नाम: फौजदारसिंह गृह संख्या : 45 उम्र : 46 लिंग : पुरुष	फोटो उपलब्ध
379	MLX1424126	निर्वाचक का नाम : वीणादेवी पति का नाम: जयकुमार गृह संख्या : 45 उम्र : 39 लिंग : महिला	फोटो उपलब्ध	380	YEB1239896	निर्वाचक का नाम : रानी पति का नाम: विक्की तोमर गृह संख्या : 45 उम्र : 32 लिंग : महिला	फोटो उपलब्ध	381	YEB0898007	निर्वाचक का नाम : विक्की तोमर पिता का नाम: राजकुमार सिंह गृह संख्या : 45 उम्र : 30 लिंग : पुरुष	फोटो उपलब्ध
382	YEB1421080	निर्वाचक का नाम : आशीष तोमर पिता का नाम: राजकुमारसिंह गृह संख्या : 45 उम्र : 27 लिंग : पुरुष	फोटो उपलब्ध	383	YEB0050872	निर्वाचक का नाम : रंजीत कुमार एक्का पिता का नाम: ईमिल एक्का गृह संख्या : 46 उम्र : 52 लिंग : पुरुष	फोटो उपलब्ध	384	YEB1209055	निर्वाचक का नाम : कालीचरनसिंह पिता का नाम: जनवेदसिंह गृह संख्या : 46 उम्र : 51 लिंग : पुरुष	फोटो उपलब्ध
385	YEB1208842	निर्वाचक का नाम : पुष्पादेवी पति का नाम: कालीचरनसिंह गृह संख्या : 46 उम्र : 46 लिंग : महिला	फोटो उपलब्ध	386	YEB0050815	निर्वाचक का नाम : जिलेदार सिंह पिता का नाम: कालीचरन सिंह गृह संख्या : 46 उम्र : 36 लिंग : पुरुष	फोटो उपलब्ध	387	YEB0606228	निर्वाचक का नाम : इन्दल सिंह पिता का नाम: कालीचरन गृह संख्या : 46 उम्र : 35 लिंग : पुरुष	फोटो उपलब्ध
388	YEB0606269	निर्वाचक का नाम : सरितादेवी पति का नाम: जिलेदारसिंह गृह संख्या : 46 उम्र : 34 लिंग : महिला	फोटो उपलब्ध	389	YEB1239805	निर्वाचक का नाम : नेमा पति का नाम: इंदल सिंह गृह संख्या : 46 उम्र : 31 लिंग : महिला	फोटो उपलब्ध	390	YEB1421106	निर्वाचक का नाम : अश्वनी कुमार तोमर पिता का नाम: कालीचरण सिंह तोमर गृह संख्या : 46 उम्र : 25 लिंग : पुरुष	फोटो उपलब्ध

विधान सभा क्षेत्र की संख्या व नाम : 7-दिमनी
अनुभाग की संख्या व नाम : 1-ग्राम-कोलुआ

391	MLX1213404	निर्वाचक का नाम : राजेन्द्रसिंह पिता का नाम: गिरवरसिंह गृह संख्या : 47 उम्र : 56 लिंग : पुरुष	फोटो उपलब्ध	392	YEB1208578	निर्वाचक का नाम : विनोदसिंह पिता का नाम: गिरवरसिंह गृह संख्या : 47 उम्र : 48 लिंग : पुरुष	फोटो उपलब्ध	393	YEB1208875	निर्वाचक का नाम : राजेश्वरी पति का नाम: विनोदसिंह गृह संख्या : 47 उम्र : 46 लिंग : महिला	फोटो उपलब्ध
394	YEB2211316	निर्वाचक का नाम : शिवानी तोमर पिता का नाम: परशुराम तोमर गृह संख्या : 47 उम्र : 20 लिंग : महिला	फोटो उपलब्ध	395	YEB1209105	निर्वाचक का नाम : विशंभर पिता का नाम: मवासी गृह संख्या : 48 उम्र : 59 लिंग : पुरुष	फोटो उपलब्ध	396	YEB1208545	निर्वाचक का नाम : कुषमा पति का नाम: विशंभर गृह संख्या : 48 उम्र : 56 लिंग : महिला	फोटो उपलब्ध
397	MLX1380062	निर्वाचक का नाम : रामनिवास पिता का नाम: मवासी गृह संख्या : 48 उम्र : 51 लिंग : पुरुष	फोटो उपलब्ध	398	MLX1213362	निर्वाचक का नाम : सुमन देवी पति का नाम: रामनिवास गृह संख्या : 48 उम्र : 46 लिंग : महिला	फोटो उपलब्ध	399	YEB0699298	निर्वाचक का नाम : मनोज पिता का नाम: विश्वर गृह संख्या : 48 उम्र : 37 लिंग : पुरुष	फोटो उपलब्ध
400	YEB0606103	निर्वाचक का नाम : राजवीरसिंह पिता का नाम: रामनिवास गृह संख्या : 48 उम्र : 33 लिंग : पुरुष	फोटो उपलब्ध	401	YEB0699058	निर्वाचक का नाम : इन्द्रेथ सिंह पिता का नाम: विश्वर गृह संख्या : 48 उम्र : 32 लिंग : पुरुष	फोटो उपलब्ध	402	YEB0897728	निर्वाचक का नाम : रेनु पति का नाम: मनोज गृह संख्या : 48 उम्र : 30 लिंग : महिला	फोटो उपलब्ध
403	YEB0897736	निर्वाचक का नाम : निराशा पति का नाम: इन्द्रेथ गृह संख्या : 48 उम्र : 29 लिंग : महिला	फोटो उपलब्ध	404	YEB1421163	निर्वाचक का नाम : पूजा रजक्र पति का नाम: राजवीर सिंह गृह संख्या : 48 उम्र : 28 लिंग : महिला	फोटो उपलब्ध	405	YEB2137206	निर्वाचक का नाम : ब्रजेश पिता का नाम: बिसंबर गृह संख्या : 48 उम्र : 26 लिंग : पुरुष	फोटो उपलब्ध
406	YEB1208941	निर्वाचक का नाम : कस्तूरी पति का नाम: रघुनाथ गृह संख्या : 49 उम्र : 68 लिंग : महिला	फोटो उपलब्ध	407	MLX1446798	निर्वाचक का नाम : मायादेवी पति का नाम: प्रकाशचन्द गृह संख्या : 49 उम्र : 68 लिंग : महिला	फोटो उपलब्ध	408	YEB1598796	निर्वाचक का नाम : जयदयाल पिता का नाम: सत्यनारायण गृह संख्या : 49 उम्र : 66 लिंग : पुरुष	फोटो उपलब्ध
409	YEB1209089	निर्वाचक का नाम : कालिंदी पति का नाम: जयदयाल गृह संख्या : 49 उम्र : 64 लिंग : महिला	फोटो उपलब्ध	410	YEB1208966	निर्वाचक का नाम : शिवदेवी पति का नाम: विश्वनाथ गृह संख्या : 49 उम्र : 61 लिंग : महिला	फोटो उपलब्ध	411	MLX1379874	निर्वाचक का नाम : रमेश पिता का नाम: मथुराप्रसाद गृह संख्या : 49 उम्र : 56 लिंग : पुरुष	फोटो उपलब्ध
412	YEB1209139	निर्वाचक का नाम : महेशप्रसाद पिता का नाम: रघुनाथप्रसाद गृह संख्या : 49 उम्र : 54 लिंग : पुरुष	फोटो उपलब्ध	413	MLX1213370	निर्वाचक का नाम : रामकन्या पति का नाम: रमेश गृह संख्या : 49 उम्र : 54 लिंग : महिला	फोटो उपलब्ध	414	MLX1213388	निर्वाचक का नाम : राजकुमारी पति का नाम: महेश गृह संख्या : 49 उम्र : 52 लिंग : महिला	फोटो उपलब्ध
415	MLX0284851	निर्वाचक का नाम : राकेश शर्मा पिता का नाम: रघुनाथप्रसाद गृह संख्या : 49 उम्र : 50 लिंग : पुरुष	फोटो उपलब्ध	416	MLX1309780	निर्वाचक का नाम : शशी पति का नाम: राकेश शर्मा गृह संख्या : 49 उम्र : 48 लिंग : महिला	फोटो उपलब्ध	417	MLX0939066	निर्वाचक का नाम : शिवकुमार पिता का नाम: जयदयाल गृह संख्या : 49 उम्र : 41 लिंग : पुरुष	फोटो उपलब्ध
418	YEB0606079	निर्वाचक का नाम : श्रीदेवी पति का नाम: शिवकुमार गृह संख्या : 49 उम्र : 40 लिंग : महिला	फोटो उपलब्ध	419	MLX1379858	निर्वाचक का नाम : सतीशचन्द पिता का नाम: जयदयाल गृह संख्या : 49 उम्र : 39 लिंग : पुरुष	फोटो उपलब्ध	420	YEB0171686	निर्वाचक का नाम : शक्ति पति का नाम: मनोज गृह संख्या : 49 उम्र : 39 लिंग : महिला	फोटो उपलब्ध

विधान सभा क्षेत्र की संख्या व नाम : 7-दिमनी
अनुभाग की संख्या व नाम : 1-ग्राम-कोलुआ

421	YEB0606087	निर्वाचक का नाम : रेनुदेवी पति का नाम: सतीश गृह संख्या : 49 उम्र : 38 लिंग : महिला	फोटो उपलब्ध	422	YEB0699207	निर्वाचक का नाम : उमा शर्मा पिता का नाम: सुरेश शर्मा गृह संख्या : 49 उम्र : 35 लिंग : महिला	फोटो उपलब्ध	423	YEB0699223	निर्वाचक का नाम : गौरव शर्मा पिता का नाम: सुरेश शर्मा गृह संख्या : 49 उम्र : 32 लिंग : पुरुष	फोटो उपलब्ध
424	YEB1336171	निर्वाचक का नाम : अनुराधा कटारे पिता का नाम: राकेश कटारे गृह संख्या : 49 उम्र : 27 लिंग : महिला	फोटो उपलब्ध	425	YEB1421171	निर्वाचक का नाम : आस्था कटारे पिता का नाम: रमेश कटारे गृह संख्या : 49 उम्र : 25 लिंग : महिला	फोटो उपलब्ध	426	YEB2200608	निर्वाचक का नाम : दिव्यांश कटारे पिता का नाम: रमेश कटारे गृह संख्या : 49 उम्र : 22 लिंग : पुरुष	फोटो उपलब्ध
427	YEB2200533	निर्वाचक का नाम : सत्यम कटारे पिता का नाम: रमेश कटारे गृह संख्या : 49 उम्र : 21 लिंग : पुरुष	फोटो उपलब्ध	428	MLX1250604	निर्वाचक का नाम : राजवीरसिंह पिता का नाम: देवीदीनसिंह गृह संख्या : 50 उम्र : 54 लिंग : पुरुष	फोटो उपलब्ध	429	MLX1213412	निर्वाचक का नाम : कलियानसिंह पिता का नाम: देवीदीनसिंह गृह संख्या : 50 उम्र : 53 लिंग : पुरुष	फोटो उपलब्ध
430	MLX1213420	निर्वाचक का नाम : सविता पति का नाम: कलियानसिंह गृह संख्या : 50 उम्र : 51 लिंग : महिला	फोटो उपलब्ध	431	YEB0401182	निर्वाचक का नाम : रतन सिंह पिता का नाम: कल्यान सिंह गृह संख्या : 50 उम्र : 33 लिंग : पुरुष	फोटो उपलब्ध	432	YEB1335892	निर्वाचक का नाम : मोनू देवी पति का नाम: रतन सिंह गृह संख्या : 50 उम्र : 32 लिंग : महिला	फोटो उपलब्ध
433	YEB2151793	निर्वाचक का नाम : कल्पना सिंह पति का नाम: भानु प्रताप तोमर गृह संख्या : 50 उम्र : 30 लिंग : महिला	फोटो उपलब्ध	434	YEB0897629	निर्वाचक का नाम : भानु प्रताप तोमर माता का नाम: कल्यान सिंह तोमर गृह संख्या : 50 उम्र : 29 लिंग : पुरुष	फोटो उपलब्ध	435	YEB2160968	निर्वाचक का नाम : अनुराग पिता का नाम: राजवीर गृह संख्या : 50 उम्र : 21 लिंग : पुरुष	फोटो उपलब्ध
436	MLX1424209	निर्वाचक का नाम : नरेशसिंह पिता का नाम: धीरसिंह गृह संख्या : 51 उम्र : 63 लिंग : पुरुष	फोटो उपलब्ध	437	YEB1620160	निर्वाचक का नाम : मुनेन्द्र पिता का नाम: धीरसिंह गृह संख्या : 51 उम्र : 51 लिंग : पुरुष	फोटो उपलब्ध	438	YEB1619006	निर्वाचक का नाम : सुनीता पति का नाम: मुनेन्द्रसिंह गृह संख्या : 51 उम्र : 46 लिंग : महिला	फोटो उपलब्ध
439	YEB0699090	निर्वाचक का नाम : विवेक पिता का नाम: नरेश सिंह गृह संख्या : 51 उम्र : 33 लिंग : पुरुष	फोटो उपलब्ध	440	YEB1224377	निर्वाचक का नाम : सरजूदेवी पति का नाम: कप्तानसिंह गृह संख्या : 52 उम्र : 76 लिंग : महिला	फोटो उपलब्ध	441	MLX1506468	निर्वाचक का नाम : सुधा पति का नाम: रामअवतार गृह संख्या : 52 उम्र : 56 लिंग : महिला	फोटो उपलब्ध
442	MLX1506500	निर्वाचक का नाम : रामबरनसिंह पिता का नाम: कप्तानसिंह गृह संख्या : 52 उम्र : 54 लिंग : पुरुष	फोटो उपलब्ध	443	MLX1506476	निर्वाचक का नाम : सरला पति का नाम: रामबरनसिंह गृह संख्या : 52 उम्र : 51 लिंग : महिला	फोटो उपलब्ध	444	YEB1224369	निर्वाचक का नाम : रामबहादुरसिंह पिता का नाम: कप्तानसिंह गृह संख्या : 52 उम्र : 46 लिंग : पुरुष	फोटो उपलब्ध
445	YEB1725555	निर्वाचक का नाम : प्रदीप पिता का नाम: कप्तानसिंह गृह संख्या : 52 उम्र : 44 लिंग : पुरुष	फोटो उपलब्ध	446	YEB1209154	निर्वाचक का नाम : गीता पति का नाम: रामबहादुरसिंह गृह संख्या : 52 उम्र : 44 लिंग : महिला	फोटो उपलब्ध	447	YEB0897520	निर्वाचक का नाम : गायत्री देवी पति का नाम: सोनू कुमार गृह संख्या : 52 उम्र : 38 लिंग : महिला	फोटो उपलब्ध
448	YEB0897561	निर्वाचक का नाम : सोनू कुमार पिता का नाम: रामअवतार गृह संख्या : 52 उम्र : 37 लिंग : पुरुष	फोटो उपलब्ध	449	YEB1421197	निर्वाचक का नाम : विनीत पिता का नाम: राम बहादुर गृह संख्या : 52 उम्र : 27 लिंग : पुरुष	फोटो उपलब्ध	450	YEB2161768	निर्वाचक का नाम : शुभम सिंह पिता का नाम: रामबहादुर गृह संख्या : 52 उम्र : 23 लिंग : पुरुष	फोटो उपलब्ध

विधान सभा क्षेत्र की संख्या व नाम : 7-दिमनी
अनुभाग की संख्या व नाम : 1-ग्राम-कोलुआ

451 निर्वाचक का नाम : अन्तरामसिंह पिता का नाम: होतमसिंह गृह संख्या : 53 उम्र : 76 लिंग : पुरुष	MLX1213446 फोटो उपलब्ध	452 निर्वाचक का नाम : कृष्णकुमारी पति का नाम: अन्तरामसिंह गृह संख्या : 53 उम्र : 71 लिंग : महिला	YEB1209063 फोटो उपलब्ध	453 निर्वाचक का नाम : सुरेन्द्रसिंह पिता का नाम: अन्तरामसिंह गृह संख्या : 53 उम्र : 56 लिंग : पुरुष	YEB1209220 फोटो उपलब्ध
454 निर्वाचक का नाम : मंजू पति का नाम: सुरेन्द्रसिंह गृह संख्या : 53 उम्र : 54 लिंग : महिला	MLX1309806 फोटो उपलब्ध	455 निर्वाचक का नाम : राजवीरसिंह पिता का नाम: अन्तरामसिंह गृह संख्या : 53 उम्र : 44 लिंग : पुरुष	MLX0285007 फोटो उपलब्ध	456 निर्वाचक का नाम : साधना पति का नाम: राजवीर गृह संख्या : 53 उम्र : 43 लिंग : महिला	YEB2240984 फोटो उपलब्ध
457 निर्वाचक का नाम : अभिषेक सिंह पिता का नाम: सुरेन्द्र सिंह गृह संख्या : 53 उम्र : 31 लिंग : पुरुष	YEB0699116 फोटो उपलब्ध	458 निर्वाचक का नाम : खुशबू पति का नाम: अभिषेक सिंह गृह संख्या : 53 उम्र : 28 लिंग : महिला	YEB2085710 फोटो उपलब्ध	459 निर्वाचक का नाम : सागरसिंह पिता का नाम: सुरेन्द्रसिंह गृह संख्या : 53 उम्र : 25 लिंग : पुरुष	YEB1421205 फोटो उपलब्ध
460 निर्वाचक का नाम : नेहा कुमारी पिता का नाम: राजवीर तोमर गृह संख्या : 53 उम्र : 23 लिंग : महिला	YEB2224954 फोटो उपलब्ध	461 निर्वाचक का नाम : जोगेंद्र सिंह पिता का नाम: सुरेन्द्र सिंह गृह संख्या : 53 उम्र : 23 लिंग : पुरुष	YEB0986075 फोटो उपलब्ध	462 निर्वाचक का नाम : परमीरा पति का नाम: जितवार सिंह गृह संख्या : 54 उम्र : 64 लिंग : महिला	YEB1209162 फोटो उपलब्ध
463 निर्वाचक का नाम : विनय कुमार पिता का नाम: जितवार सिंह गृह संख्या : 54 उम्र : 45 लिंग : पुरुष	MLX0939736 फोटो उपलब्ध	464 निर्वाचक का नाम : गुलाब सिंह पिता का नाम: जितवार सिंह गृह संख्या : 54 उम्र : 45 लिंग : पुरुष	MLX1213453 फोटो उपलब्ध	465 निर्वाचक का नाम : सुनीता देवी पति का नाम: गुलाब गृह संख्या : 54 उम्र : 43 लिंग : महिला	YEB1336148 फोटो उपलब्ध
466 निर्वाचक का नाम : कृष्णकुमारी पति का नाम: मुकेश गृह संख्या : 54 उम्र : 37 लिंग : महिला	MLX1309814 फोटो उपलब्ध	467 निर्वाचक का नाम : भारती पिता का नाम: गुलाब सिंह गृह संख्या : 54 उम्र : 20 लिंग : महिला	YEB2092260 फोटो उपलब्ध	468 निर्वाचक का नाम : सियादेवी पति का नाम: रघुवीरसिंह गृह संख्या : 55 उम्र : 68 लिंग : महिला	YEB1209931 फोटो उपलब्ध
469 निर्वाचक का नाम : भीमसेन पिता का नाम: रामसिंह गृह संख्या : 55 उम्र : 61 लिंग : पुरुष	YEB1598713 फोटो उपलब्ध	470 निर्वाचक का नाम : सोमवती पति का नाम: जगदीशसिंह गृह संख्या : 55 उम्र : 59 लिंग : महिला	MLX1213461 फोटो उपलब्ध	471 निर्वाचक का नाम : मायादेवी पति का नाम: भीमसेन गृह संख्या : 55 उम्र : 56 लिंग : महिला	YEB1208958 फोटो उपलब्ध
472 निर्वाचक का नाम : सहदेव सिंह पिता का नाम: रामसिंह गृह संख्या : 55 उम्र : 49 लिंग : पुरुष	YEB0827865 फोटो उपलब्ध	473 निर्वाचक का नाम : शेरसिंह पिता का नाम: रघुवीरसिंह गृह संख्या : 55 उम्र : 47 लिंग : पुरुष	YEB0606053 फोटो उपलब्ध	474 निर्वाचक का नाम : आनन्दसिंह पिता का नाम: रघुवीरसिंह गृह संख्या : 55 उम्र : 39 लिंग : पुरुष	YEB0606145 फोटो उपलब्ध
475 निर्वाचक का नाम : अविनेश सिंह पिता का नाम: रघुवीर असिंह गृह संख्या : 55 उम्र : 34 लिंग : पुरुष	YEB0897835 फोटो उपलब्ध	476 निर्वाचक का नाम : रमन सिंह तोमर पिता का नाम: भीमसेन गृह संख्या : 55 उम्र : 29 लिंग : पुरुष	YEB1330042 फोटो उपलब्ध	477 निर्वाचक का नाम : शिवानी माता का नाम: मायादेवी गृह संख्या : 55 उम्र : 24 लिंग : महिला	YEB1917954 फोटो उपलब्ध
478 निर्वाचक का नाम : सौरव पिता का नाम: सहदेव सिंह गृह संख्या : 55 उम्र : 24 लिंग : पुरुष	YEB1919307 फोटो उपलब्ध	479 निर्वाचक का नाम : निशा माता का नाम: मायादेवी गृह संख्या : 55 उम्र : 22 लिंग : महिला	YEB1919315 फोटो उपलब्ध	480 निर्वाचक का नाम : गौरव सिंह तोमर पिता का नाम: सहदेव सिंह तोमर गृह संख्या : 55 उम्र : 21 लिंग : पुरुष	YEB1977552 फोटो उपलब्ध

विधान सभा क्षेत्र की संख्या व नाम : 7-दिमनी
अनुभाग की संख्या व नाम : 1-ग्राम-कोलुआ

481	YEB1209295	निर्वाचक का नाम : वीरेन्द्रसिंह पिता का नाम: पानसिंह गृह संख्या : 56 उम्र : 61 लिंग : पुरुष	फोटो उपलब्ध	482	YEB1209071	निर्वाचक का नाम : मीरा पति का नाम: वीरेन्द्रसिंह गृह संख्या : 56 उम्र : 58 लिंग : महिला	फोटो उपलब्ध	483	YEB1209121	निर्वाचक का नाम : रामप्रकाश पिता का नाम: हरनाथसिंह गृह संख्या : 56 उम्र : 49 लिंग : पुरुष	फोटो उपलब्ध
484	YEB1208933	निर्वाचक का नाम : सीमा पति का नाम: रामप्रकाश गृह संख्या : 56 उम्र : 48 लिंग : महिला	फोटो उपलब्ध	485	MLX0939538	निर्वाचक का नाम : ओमप्रकाश पिता का नाम: हरनाथ गृह संख्या : 56 उम्र : 47 लिंग : पुरुष	फोटो उपलब्ध	486	MLX1213495	निर्वाचक का नाम : माधुरी देवी पति का नाम: ओमप्रकाश गृह संख्या : 56 उम्र : 46 लिंग : महिला	फोटो उपलब्ध
487	MLX1424134	निर्वाचक का नाम : शिशुपाल पिता का नाम: हरनाथ सिंह गृह संख्या : 56 उम्र : 42 लिंग : पुरुष	फोटो उपलब्ध	488	YEB0954081	निर्वाचक का नाम : विनोद सिंह पिता का नाम: वीरेन्द्र सिंह गृह संख्या : 56 उम्र : 40 लिंग : पुरुष	फोटो उपलब्ध	489	YEB1421221	निर्वाचक का नाम : शशिदेवी पति का नाम: मनोज सिंह तोमर गृह संख्या : 56 उम्र : 39 लिंग : महिला	फोटो उपलब्ध
490	MLX1424274	निर्वाचक का नाम : मंजूउर्फमनोज पिता का नाम: हरनाथसिंह गृह संख्या : 56 उम्र : 38 लिंग : पुरुष	फोटो उपलब्ध	491	YEB0699157	निर्वाचक का नाम : मुरली सिंह पिता का नाम: वीरेन्द्र सिंह गृह संख्या : 56 उम्र : 35 लिंग : पुरुष	फोटो उपलब्ध	492	YEB0699108	निर्वाचक का नाम : दीपक सिंह पिता का नाम: रामप्रकाश गृह संख्या : 56 उम्र : 32 लिंग : पुरुष	फोटो उपलब्ध
493	YEB0699124	निर्वाचक का नाम : विकास पिता का नाम: ओमप्रकाश गृह संख्या : 56 उम्र : 32 लिंग : पुरुष	फोटो उपलब्ध	494	YEB1343763	निर्वाचक का नाम : प्रियंका पिता का नाम: रामप्रकाश गृह संख्या : 56 उम्र : 26 लिंग : महिला	फोटो उपलब्ध	495	YEB1421692	निर्वाचक का नाम : भूपेन्द्र पिता का नाम: ओमप्रकाश तोमर गृह संख्या : 56 उम्र : 25 लिंग : पुरुष	फोटो उपलब्ध
496	YEB1421734	निर्वाचक का नाम : उपेन्द्रसिंह पिता का नाम: ओमप्रकाश गृह संख्या : 56 उम्र : 25 लिंग : पुरुष	फोटो उपलब्ध	497	YEB1986207	निर्वाचक का नाम : पूजा तोमर पति का नाम: दीपक तोमर गृह संख्या : 56 उम्र : 23 लिंग : महिला	फोटो उपलब्ध	498	YEB2092328	निर्वाचक का नाम : राधा पिता का नाम: रामप्रकाश सिंह गृह संख्या : 56 उम्र : 22 लिंग : महिला	फोटो उपलब्ध
499	YEB1209246	निर्वाचक का नाम : ग्याराम पिता का नाम: श्यामलाल गृह संख्या : 57 उम्र : 62 लिंग : पुरुष	फोटो उपलब्ध	500	YEB1209048	निर्वाचक का नाम : गेंदालाल पिता का नाम: नंधेराम गृह संख्या : 57 उम्र : 56 लिंग : पुरुष	फोटो उपलब्ध	501	MLX0939967	निर्वाचक का नाम : ऊषादेवी पति का नाम: गेंदालाल गृह संख्या : 57 उम्र : 54 लिंग : महिला	फोटो उपलब्ध
502	YEB0606251	निर्वाचक का नाम : रेनु पति का नाम: कमलकिशोर गृह संख्या : 57 उम्र : 34 लिंग : महिला	फोटो उपलब्ध	503	YEB0954107	निर्वाचक का नाम : राजकुमार पिता का नाम: गेंदालाल गृह संख्या : 57 उम्र : 32 लिंग : पुरुष	फोटो उपलब्ध	504	YEB0986083	निर्वाचक का नाम : रवि सिंह पिता का नाम: गेंदालाल गृह संख्या : 57 उम्र : 28 लिंग : पुरुष	फोटो उपलब्ध
505	YEB1986363	निर्वाचक का नाम : पंकज सिंह पिता का नाम: गेंदालाल सिंह गृह संख्या : 57 उम्र : 24 लिंग : पुरुष	फोटो उपलब्ध	506	YEB1997832	निर्वाचक का नाम : तनु देवी वर्मा पति का नाम: राजकुमार वर्मा गृह संख्या : 57 उम्र : 21 लिंग : महिला	फोटो उपलब्ध	507	YEB1209014	निर्वाचक का नाम : भगरी पिता का नाम: लालाराम गृह संख्या : 58 उम्र : 56 लिंग : पुरुष	फोटो उपलब्ध
508	MLX0939959	निर्वाचक का नाम : सावित्री पति का नाम: भगरी गृह संख्या : 58 उम्र : 46 लिंग : महिला	फोटो उपलब्ध	509	YEB1209147	निर्वाचक का नाम : भवानीशंकर पिता का नाम: लालाराम गृह संख्या : 58 उम्र : 44 लिंग : पुरुष	फोटो उपलब्ध	510	MLX1446772	निर्वाचक का नाम : गुड्डीबाई पति का नाम: भवानीशंकर गृह संख्या : 58 उम्र : 44 लिंग : महिला	फोटो उपलब्ध

विधान सभा क्षेत्र की संख्या व नाम : 7-दिमनी
अनुभाग की संख्या व नाम : 1-ग्राम-कोलुआ

511 निर्वाचक का नाम : मुलचन्द्र पिता का नाम: लालाराम गृह संख्या : 58 उम्र : 37 लिंग : पुरुष	YEB0606210 फोटो उपलब्ध	512 निर्वाचक का नाम : रजनी पति का नाम: सुरेन्द्र गृह संख्या : 58 उम्र : 37 लिंग : महिला	MLX1379890 फोटो उपलब्ध	513 निर्वाचक का नाम : त्रिवेणीदेवी पति का नाम: मुलचन्द्र गृह संख्या : 58 उम्र : 36 लिंग : महिला	YEB0606657 फोटो उपलब्ध
514 निर्वाचक का नाम : रचना पति का नाम: विजय गृह संख्या : 58 उम्र : 27 लिंग : महिला	YEB1019439 फोटो उपलब्ध	515 निर्वाचक का नाम : श्यामवीर सिंह पिता का नाम: भवानी शंकर गृह संख्या : 58 उम्र : 24 लिंग : पुरुष	YEB1782119 फोटो उपलब्ध	516 निर्वाचक का नाम : अरुण पिता का नाम: भवानीशंकर गृह संख्या : 58 उम्र : 21 लिंग : पुरुष	YEB2136679 फोटो उपलब्ध
517 निर्वाचक का नाम : राजू पिता का नाम: भागरिलाल गृह संख्या : 58 उम्र : 19 लिंग : पुरुष	YEB2228468 फोटो उपलब्ध	518 निर्वाचक का नाम : चमेली पति का नाम: केशरी गृह संख्या : 60 उम्र : 69 लिंग : महिला	MLX1309830 फोटो उपलब्ध	519 निर्वाचक का नाम : रामवीर पिता का नाम: केशरी गृह संख्या : 60 उम्र : 56 लिंग : पुरुष	MLX1379924 फोटो उपलब्ध
520 निर्वाचक का नाम : प्रहलाद पिता का नाम: पातीराम गृह संख्या : 60 उम्र : 56 लिंग : पुरुष	MLX1424266 फोटो उपलब्ध	521 निर्वाचक का नाम : रनवीर पिता का नाम: पातीराम गृह संख्या : 60 उम्र : 45 लिंग : पुरुष	MLX1379908 फोटो उपलब्ध	522 निर्वाचक का नाम : वकील पिता का नाम: पातीराम गृह संख्या : 60 उम्र : 44 लिंग : पुरुष	MLX0285262 फोटो उपलब्ध
523 निर्वाचक का नाम : सरोज पति का नाम: किशनसिंह गृह संख्या : 60 उम्र : 39 लिंग : महिला	MLX1309822 फोटो उपलब्ध	524 निर्वाचक का नाम : किशनसिंह पिता का नाम: केशरीलाल गृह संख्या : 60 उम्र : 37 लिंग : पुरुष	MLX1379916 फोटो उपलब्ध	525 निर्वाचक का नाम : भगवानसिंह पिता का नाम: पातीराम गृह संख्या : 60 उम्र : 37 लिंग : पुरुष	MLX0939777 फोटो उपलब्ध
526 निर्वाचक का नाम : मंगला देवी पति का नाम: वकील सिंह गृह संख्या : 60 उम्र : 34 लिंग : महिला	YEB1239821 फोटो उपलब्ध	527 निर्वाचक का नाम : भूपेन्द्र सिंह पिता का नाम: रनवीर सिंह गृह संख्या : 60 उम्र : 34 लिंग : पुरुष	YEB0401497 फोटो उपलब्ध	528 निर्वाचक का नाम : रेनु रज़ाक पति का नाम: भूपेन्द्र सिंह गृह संख्या : 60 उम्र : 32 लिंग : महिला	YEB1421783 फोटो उपलब्ध
529 निर्वाचक का नाम : मुन्नी पति का नाम: पीतम गृह संख्या : 61 उम्र : 74 लिंग : महिला	MLX1309855 फोटो उपलब्ध	530 निर्वाचक का नाम : मुरारी पिता का नाम: पीतम गृह संख्या : 61 उम्र : 51 लिंग : पुरुष	YEB1209253 फोटो उपलब्ध	531 निर्वाचक का नाम : मालती पति का नाम: मुरारी गृह संख्या : 61 उम्र : 49 लिंग : महिला	YEB1208925 फोटो उपलब्ध
532 निर्वाचक का नाम : रामकरन पिता का नाम: पीतम गृह संख्या : 61 उम्र : 46 लिंग : पुरुष	YEB1209097 फोटो उपलब्ध	533 निर्वाचक का नाम : राकेश पिता का नाम: पीतम गृह संख्या : 61 उम्र : 44 लिंग : पुरुष	YEB1209345 फोटो उपलब्ध	534 निर्वाचक का नाम : कमलेश पति का नाम: रामकरन गृह संख्या : 61 उम्र : 44 लिंग : महिला	MLX1309848 फोटो उपलब्ध
535 निर्वाचक का नाम : राहुल पिता का नाम: मुरारी गृह संख्या : 61 उम्र : 30 लिंग : पुरुष	YEB0827907 फोटो उपलब्ध	536 निर्वाचक का नाम : रानी पति का नाम: राहुल गृह संख्या : 61 उम्र : 30 लिंग : महिला	YEB2200665 फोटो उपलब्ध	537 निर्वाचक का नाम : सुरेश सिंह पिता का नाम: रामगोपाल सिंह गृह संख्या : ६२ उम्र : 50 लिंग : पुरुष	YEB0845222 फोटो उपलब्ध
538 निर्वाचक का नाम : रामवीर पिता का नाम: गोपाल गृह संख्या : 62 उम्र : 46 लिंग : पुरुष	MLX1424241 फोटो उपलब्ध	539 निर्वाचक का नाम : धनवंती बाई पति का नाम: राम गोपाल गृह संख्या : 62 उम्र : 46 लिंग : महिला	MLX1379957 फोटो उपलब्ध	540 निर्वाचक का नाम : सरोज पति का नाम: रामवीर गृह संख्या : 62 उम्र : 44 लिंग : महिला	MLX1446764 फोटो उपलब्ध

विधान सभा क्षेत्र की संख्या व नाम : 7-दिमनी
अनुभाग की संख्या व नाम : 1-ग्राम-कोलुआ

541 निर्वाचक का नाम : संदीपसिंह पिता का नाम: रामवीरसिंह गृह संख्या : 62 उम्र : 33 लिंग : पुरुष	YEB0606186 फोटो उपलब्ध	542 निर्वाचक का नाम : गनपते पिता का नाम: झालाजीत गृह संख्या : 63 उम्र : 76 लिंग : पुरुष	MLX0285338 फोटो उपलब्ध	543 निर्वाचक का नाम : ओमप्रकाश पिता का नाम: गनपत गृह संख्या : 63 उम्र : 44 लिंग : पुरुष	YEB0171694 फोटो उपलब्ध
544 निर्वाचक का नाम : कृष्णकुमार पिता का नाम: गनपत गृह संख्या : 63 उम्र : 39 लिंग : पुरुष	MLX1461565 फोटो उपलब्ध	545 निर्वाचक का नाम : मुबू पिता का नाम: गनपत गृह संख्या : 63 उम्र : 39 लिंग : पुरुष	MLX1461557 फोटो उपलब्ध	546 निर्वाचक का नाम : उमाबाई पति का नाम: ओमप्रकाश गृह संख्या : 63 उम्र : 38 लिंग : महिला	YEB0171702 फोटो उपलब्ध
547 निर्वाचक का नाम : गुडिया देवी पति का नाम: संत कुमार गृह संख्या : 64 उम्र : 30 लिंग : महिला	YEB1239839 फोटो उपलब्ध	548 निर्वाचक का नाम : रामरूप पिता का नाम: हुलासी गृह संख्या : 65 उम्र : 44 लिंग : पुरुष	MLX1379965 फोटो उपलब्ध	549 निर्वाचक का नाम : पुष्या पति का नाम: रामरूप गृह संख्या : 65 उम्र : 42 लिंग : महिला	MLX1446756 फोटो उपलब्ध
550 निर्वाचक का नाम : महेशसिंह पिता का नाम: रामगोपालसिंह गृह संख्या : 65 उम्र : 39 लिंग : पुरुष	YEB0606285 फोटो उपलब्ध	551 निर्वाचक का नाम : गौतम जोशी पिता का नाम: रामरूप जोशी गृह संख्या : 65 उम्र : 22 लिंग : पुरुष	YEB1986272 फोटो उपलब्ध	552 निर्वाचक का नाम : जितेंद्र सिंह पिता का नाम: रामरूप गृह संख्या : 65 उम्र : 22 लिंग : पुरुष	YEB2181378 फोटो उपलब्ध
553 निर्वाचक का नाम : भावना पति का नाम: गौतम गृह संख्या : 65 उम्र : 21 लिंग : महिला	YEB2092211 फोटो उपलब्ध	554 निर्वाचक का नाम : कमला पति का नाम: तोताराम गृह संख्या : 66 उम्र : 76 लिंग : महिला	MLX1446731 फोटो उपलब्ध	555 निर्वाचक का नाम : रामविलास पिता का नाम: तोताराम गृह संख्या : 66 उम्र : 50 लिंग : पुरुष	YEB1224385 फोटो उपलब्ध
556 निर्वाचक का नाम : जयनारायण पिता का नाम: ज्वालाप्रसाद गृह संख्या : 67 उम्र : 76 लिंग : पुरुष	YEB1224393 फोटो उपलब्ध	557 निर्वाचक का नाम : सगुनाबाई पति का नाम: जयनारायण गृह संख्या : 67 उम्र : 74 लिंग : महिला	MLX0940106 फोटो उपलब्ध	558 निर्वाचक का नाम : देवेन्द्र पिता का नाम: जयनारायण गृह संख्या : 67 उम्र : 37 लिंग : पुरुष	MLX0939181 फोटो उपलब्ध
559 निर्वाचक का नाम : रामगोविन्द पिता का नाम: द्वारिकाप्रसाद गृह संख्या : 68 उम्र : 80 लिंग : पुरुष	YEB1224401 फोटो उपलब्ध	560 निर्वाचक का नाम : रामभोग पिता का नाम: द्वारिकाप्रसाद गृह संख्या : 68 उम्र : 79 लिंग : पुरुष	YEB1224427 फोटो उपलब्ध	561 निर्वाचक का नाम : रामऔतार पिता का नाम: रामभोग गृह संख्या : 68 उम्र : 56 लिंग : पुरुष	MLX1434299 फोटो उपलब्ध
562 निर्वाचक का नाम : माताप्रसाद पिता का नाम: रामभोग गृह संख्या : 68 उम्र : 51 लिंग : पुरुष	MLX1434315 फोटो उपलब्ध	563 निर्वाचक का नाम : रामकुमार पिता का नाम: रामभोग गृह संख्या : 68 उम्र : 50 लिंग : पुरुष	MLX0285445 फोटो उपलब्ध	564 निर्वाचक का नाम : मीनाकुमारी पति का नाम: माताप्रसाद गृह संख्या : 68 उम्र : 49 लिंग : महिला	MLX1446749 फोटो उपलब्ध
565 निर्वाचक का नाम : शिवनारायण पिता का नाम: रामभोग गृह संख्या : 68 उम्र : 45 लिंग : पुरुष	MLX0940718 फोटो उपलब्ध	566 निर्वाचक का नाम : उमेश पिता का नाम: रामअवतार गृह संख्या : 68 उम्र : 42 लिंग : पुरुष	YEB0257360 फोटो उपलब्ध	567 निर्वाचक का नाम : उमाकान्त पिता का नाम: रामभोग गृह संख्या : 68 उम्र : 42 लिंग : पुरुष	YEB0257378 फोटो उपलब्ध
568 निर्वाचक का नाम : भूपेन्द्र पिता का नाम: रामअवतार गृह संख्या : 68 उम्र : 40 लिंग : पुरुष	YEB0263103 फोटो उपलब्ध	569 निर्वाचक का नाम : सीमा पति का नाम: रामकुमार गृह संख्या : 68 उम्र : 37 लिंग : महिला	MLX1434331 फोटो उपलब्ध	570 निर्वाचक का नाम : सुधा पति का नाम: शिवनारायण गृह संख्या : 68 उम्र : 37 लिंग : महिला	MLX0940114 फोटो उपलब्ध

विधान सभा क्षेत्र की संख्या व नाम : 7-दिमनी
अनुभाग की संख्या व नाम : 1-ग्राम-कोलुआ

571	YEB0223750	निर्वाचक का नाम : हेमन्त पिता का नाम: रामअवतार गृह संख्या : 68 उम्र : 35 लिंग : पुरुष	फोटो उपलब्ध	572	YEB1209949	निर्वाचक का नाम : काशीराम पिता का नाम: गुट्ट गृह संख्या : 69 उम्र : 76 लिंग : पुरुष	फोटो उपलब्ध	573	YEB1209956	निर्वाचक का नाम : कला पिता का नाम: काशीराम गृह संख्या : 69 उम्र : 74 लिंग : महिला	फोटो उपलब्ध
574	YEB1209964	निर्वाचक का नाम : रामभजन पिता का नाम: काशीराम गृह संख्या : 69 उम्र : 61 लिंग : पुरुष	फोटो उपलब्ध	575	MLX1309905	निर्वाचक का नाम : गुड्डी पिता का नाम: रामभजन गृह संख्या : 69 उम्र : 51 लिंग : महिला	फोटो उपलब्ध	576	MLX0939215	निर्वाचक का नाम : दौजी पिता का नाम: काशीराम गृह संख्या : 69 उम्र : 48 लिंग : पुरुष	फोटो उपलब्ध
577	MLX1309897	निर्वाचक का नाम : पार्वती पिता का नाम: मकरंदसिंह गृह संख्या : 69 उम्र : 38 लिंग : महिला	फोटो उपलब्ध	578	MLX0939249	निर्वाचक का नाम : मकरंदसिंह पिता का नाम: काशीराम गृह संख्या : 69 उम्र : 37 लिंग : पुरुष	फोटो उपलब्ध	579	YEB0606038	निर्वाचक का नाम : वीरपालसिंह पिता का नाम: रामभजनसिंह गृह संख्या : 69 उम्र : 35 लिंग : पुरुष	फोटो उपलब्ध
580	YEB1239847	निर्वाचक का नाम : अशोक सिंह पिता का नाम: रामभजन गृह संख्या : 69 उम्र : 29 लिंग : पुरुष	फोटो उपलब्ध	581	YEB1421809	निर्वाचक का नाम : उर्मिला पिता का नाम: वीरपाल सिंह गृह संख्या : 69 उम्र : 29 लिंग : महिला	फोटो उपलब्ध	582	YEB1463900	निर्वाचक का नाम : विजयसिंह पिता का नाम: रामभजन गृह संख्या : 69 उम्र : 25 लिंग : पुरुष	फोटो उपलब्ध
583	MLX0285494	निर्वाचक का नाम : किशुनप्यारी पिता का नाम: रघुनाथ गृह संख्या : 70 उम्र : 75 लिंग : महिला	फोटो उपलब्ध	584	MLX0285510	निर्वाचक का नाम : मंजू पिता का नाम: राधाचरण गृह संख्या : 70 उम्र : 45 लिंग : महिला	फोटो उपलब्ध	585	YEB1209337	निर्वाचक का नाम : राधाचरण पिता का नाम: रघुनाथ गृह संख्या : 70 उम्र : 44 लिंग : पुरुष	फोटो उपलब्ध
586	MLX1434364	निर्वाचक का नाम : गिरजाशंकर पिता का नाम: रघुनाथ गृह संख्या : 70 उम्र : 38 लिंग : पुरुष	फोटो उपलब्ध	587	MLX1434356	निर्वाचक का नाम : शशी देवी पिता का नाम: गिरजाशंकर गृह संख्या : 70 उम्र : 37 लिंग : महिला	फोटो उपलब्ध	588	YEB1466952	निर्वाचक का नाम : सतानन्द शर्मा पिता का नाम: राधाचरण शर्मा गृह संख्या : 70 उम्र : 26 लिंग : पुरुष	फोटो उपलब्ध
589	YEB1831858	निर्वाचक का नाम : शिवराज शर्मा पिता का नाम: राधाचरण शर्मा गृह संख्या : 70 उम्र : 24 लिंग : पुरुष	फोटो उपलब्ध	590	YEB1986314	निर्वाचक का नाम : कुंजबिहारी शर्मा पिता का नाम: गिरिजा शंकर शर्मा गृह संख्या : 70 उम्र : 23 लिंग : पुरुष	फोटो उपलब्ध	591	YEB1209261	निर्वाचक का नाम : प्रेमाबाई पिता का नाम: विद्याराम गृह संख्या : 72 उम्र : 79 लिंग : महिला	फोटो उपलब्ध
592	MLX1380039	निर्वाचक का नाम : उमाशंकर पिता का नाम: विद्याराम गृह संख्या : 72 उम्र : 46 लिंग : पुरुष	फोटो उपलब्ध	593	MLX0939785	निर्वाचक का नाम : अनीता पिता का नाम: उमाशंकर गृह संख्या : 72 उम्र : 45 लिंग : महिला	फोटो उपलब्ध	594	MLX0939231	निर्वाचक का नाम : राधाबल्लभ पिता का नाम: विद्याराम गृह संख्या : 72 उम्र : 43 लिंग : पुरुष	फोटो उपलब्ध
595	MLX0939793	निर्वाचक का नाम : मंजू पिता का नाम: राधाबल्लभ गृह संख्या : 72 उम्र : 42 लिंग : महिला	फोटो उपलब्ध	596	YEB2036416	निर्वाचक का नाम : मीनू पिता का नाम: सौरव गृह संख्या : 72 उम्र : 27 लिंग : महिला	फोटो उपलब्ध	597	YEB1466960	निर्वाचक का नाम : सौरव शर्मा पिता का नाम: उमाशंकर शर्मा गृह संख्या : 72 उम्र : 25 लिंग : पुरुष	फोटो उपलब्ध
598	YEB1831023	निर्वाचक का नाम : शिवदत्त शर्मा पिता का नाम: उमाशंकर शर्मा गृह संख्या : 72 उम्र : 23 लिंग : पुरुष	फोटो उपलब्ध	599	YEB1831973	निर्वाचक का नाम : शिवंक शर्मा पिता का नाम: राधाबल्लभ शर्मा गृह संख्या : 72 उम्र : 23 लिंग : पुरुष	फोटो उपलब्ध	600	YEB1209972	निर्वाचक का नाम : शकुंतला पिता का नाम: जनकसिंह गृह संख्या : 73 उम्र : 71 लिंग : महिला	फोटो उपलब्ध

विधान सभा क्षेत्र की संख्या व नाम : 7-दिमनी
अनुभाग की संख्या व नाम : 1-ग्राम-कोलुआ

601 निर्वाचक का नाम : नरेश पिता का नाम: बाबूसिंह गृह संख्या : 73 उम्र : 54 लिंग : पुरुष	MLX1461524 फोटो उपलब्ध	602 निर्वाचक का नाम : मुन्नीबाई पति का नाम: गिरीश गृह संख्या : 73 उम्र : 54 लिंग : महिला	MLX1309921 फोटो उपलब्ध	603 निर्वाचक का नाम : धर्मसिंह पिता का नाम: जनकसिंह गृह संख्या : 73 उम्र : 51 लिंग : पुरुष	MLX1434372 फोटो उपलब्ध
604 निर्वाचक का नाम : कमला पति का नाम: नरेश गृह संख्या : 73 उम्र : 51 लिंग : महिला	MLX1309947 फोटो उपलब्ध	605 निर्वाचक का नाम : सुन्दर सिंह पिता का नाम: जनकसिंह गृह संख्या : 73 उम्र : 48 लिंग : पुरुष	MLX1434240 फोटो उपलब्ध	606 निर्वाचक का नाम : सरोज पति का नाम: धर्मसिंह गृह संख्या : 73 उम्र : 48 लिंग : महिला	MLX0939835 फोटो उपलब्ध
607 निर्वाचक का नाम : गुडडी बाई पति का नाम: महीपाल सिंह गृह संख्या : 73 उम्र : 45 लिंग : महिला	MLX1309939 फोटो उपलब्ध	608 निर्वाचक का नाम : महीपत पिता का नाम: जनकसिंह गृह संख्या : 73 उम्र : 44 लिंग : पुरुष	YEB1209980 फोटो उपलब्ध	609 निर्वाचक का नाम : सुमन देवी पति का नाम: सुन्दर सिंह गृह संख्या : 73 उम्र : 38 लिंग : महिला	YEB0897967 फोटो उपलब्ध
610 निर्वाचक का नाम : योगेन्द्र सिंह पिता का नाम: नरेश सिंह गृह संख्या : 73 उम्र : 31 लिंग : पुरुष	YEB0699132 फोटो उपलब्ध	611 निर्वाचक का नाम : पुष्पेन्द्र सिंह पिता का नाम: धर्म सिंह गृह संख्या : 73 उम्र : 30 लिंग : पुरुष	YEB0898023 फोटो उपलब्ध	612 निर्वाचक का नाम : दीपकसिंह पिता का नाम: महिपतिसिंह गृह संख्या : 73 उम्र : 27 लिंग : पुरुष	YEB1421833 फोटो उपलब्ध
613 निर्वाचक का नाम : आशीष तोमर पिता का नाम: सुरेश गृह संख्या : 73 उम्र : 26 लिंग : पुरुष	YEB2085694 फोटो उपलब्ध	614 निर्वाचक का नाम : जगदीश पिता का नाम: बाबूसिंह गृह संख्या : 74 उम्र : 61 लिंग : पुरुष	YEB1209758 फोटो उपलब्ध	615 निर्वाचक का नाम : रामवती पति का नाम: जगदीश गृह संख्या : 74 उम्र : 58 लिंग : महिला	MLX0939819 फोटो उपलब्ध
616 निर्वाचक का नाम : रामरूप सिंह पिता का नाम: बाबू सिंह गृह संख्या : 74 उम्र : 57 लिंग : पुरुष	YEB0897942 फोटो उपलब्ध	617 निर्वाचक का नाम : मनोज पिता का नाम: जगदीश गृह संख्या : 74 उम्र : 46 लिंग : पुरुष	MLX1017102 फोटो उपलब्ध	618 निर्वाचक का नाम : ओमवती पति का नाम: मनोज गृह संख्या : 74 उम्र : 43 लिंग : महिला	MLX0939827 फोटो उपलब्ध
619 निर्वाचक का नाम : रामू सिंह पिता का नाम: नरेश सिंह गृह संख्या : 74 उम्र : 39 लिंग : पुरुष	YEB0768382 फोटो उपलब्ध	620 निर्वाचक का नाम : संजूसिंह पिता का नाम: जगदीशसिंह गृह संख्या : 74 उम्र : 37 लिंग : पुरुष	MLX0939108 फोटो उपलब्ध	621 निर्वाचक का नाम : सावित्री तोमर पति का नाम: अजयसिंह तोमर गृह संख्या : 74 उम्र : 37 लिंग : महिला	YEB1421882 फोटो उपलब्ध
622 निर्वाचक का नाम : रूबी देवी पति का नाम: रामू सिंह गृह संख्या : 74 उम्र : 36 लिंग : महिला	YEB0897934 फोटो उपलब्ध	623 निर्वाचक का नाम : सुरेता देवी पति का नाम: संजय सिंह गृह संख्या : 74 उम्र : 30 लिंग : महिला	YEB0897959 फोटो उपलब्ध	624 निर्वाचक का नाम : अजय सिंह तोमर पिता का नाम: रामरूप सिंह तोमर गृह संख्या : 74 उम्र : 27 लिंग : पुरुष	YEB1421866 फोटो उपलब्ध
625 निर्वाचक का नाम : अभिषेक पिता का नाम: मनोज सिंह तोमर गृह संख्या : 74 उम्र : 21 लिंग : पुरुष	YEB2162238 फोटो उपलब्ध	626 निर्वाचक का नाम : रतीराम पिता का नाम: हरिपाल गृह संख्या : 75 उम्र : 64 लिंग : पुरुष	YEB1209618 फोटो उपलब्ध	627 निर्वाचक का नाम : बिन्नीबाई पति का नाम: रतीराम गृह संख्या : 75 उम्र : 56 लिंग : महिला	YEB1209626 फोटो उपलब्ध
628 निर्वाचक का नाम : मुकेश पिता का नाम: रति राम गृह संख्या : 75 उम्र : 36 लिंग : पुरुष	YEB2183887 फोटो उपलब्ध	629 निर्वाचक का नाम : बन्टी पिता का नाम: रतीराम गृह संख्या : 75 उम्र : 32 लिंग : पुरुष	YEB0605915 फोटो उपलब्ध	630 निर्वाचक का नाम : रामकेश पिता का नाम: रतिराम गृह संख्या : 75 उम्र : 30 लिंग : पुरुष	YEB1298678 फोटो उपलब्ध

विधान सभा क्षेत्र की संख्या व नाम : 7-दिमनी
अनुभाग की संख्या व नाम : 1-ग्राम-कोलुआ

631	YEB1986330	निर्वाचक का नाम : राजू कुशवाह पिता का नाम: रतीराम कुशवाह गृह संख्या : 75 उम्र : 24 लिंग : पुरुष	फोटो उपलब्ध	632	YEB2081883	निर्वाचक का नाम : राजेंद्र पिता का नाम: रतीराम गृह संख्या : 75 कोलुआ उम्र : 20 लिंग : पुरुष	फोटो उपलब्ध	633	YEB0606525	निर्वाचक का नाम : शांती पति का नाम: रामप्रकाश गृह संख्या : 76 उम्र : 59 लिंग : महिला	फोटो उपलब्ध
634	MLX0285668	निर्वाचक का नाम : रामपाल पिता का नाम: हरिपाल गृह संख्या : 76 उम्र : 58 लिंग : पुरुष	फोटो उपलब्ध	635	YEB0263111	निर्वाचक का नाम : मुकेश पिता का नाम: रामपाल गृह संख्या : 76 उम्र : 38 लिंग : पुरुष	फोटो उपलब्ध	636	YEB2179224	निर्वाचक का नाम : आकाश कुशवाह पिता का नाम: नरसिंग गृह संख्या : 76 उम्र : 23 लिंग : पुरुष	फोटो उपलब्ध
637	YEB1209402	निर्वाचक का नाम : विजयराम पिता का नाम: हरिपाल गृह संख्या : 77 उम्र : 74 लिंग : पुरुष	फोटो उपलब्ध	638	YEB1209352	निर्वाचक का नाम : रूपसिंह पिता का नाम: दुर्जन गृह संख्या : 79 उम्र : 51 लिंग : पुरुष	फोटो उपलब्ध	639	YEB1298686	निर्वाचक का नाम : सुरजभान पिता का नाम: रूपसिंग गृह संख्या : 79 उम्र : 28 लिंग : पुरुष	फोटो उपलब्ध
640	YEB1996826	निर्वाचक का नाम : दिलीप सिंह कुशवाह पिता का नाम: रूपसिंह कुशवाह गृह संख्या : 79 उम्र : 23 लिंग : पुरुष	फोटो उपलब्ध	641	YEB1209428	निर्वाचक का नाम : ओमप्रकाश पिता का नाम: दुर्जन गृह संख्या : 80 उम्र : 46 लिंग : पुरुष	फोटो उपलब्ध	642	YEB1298702	निर्वाचक का नाम : पुष्पा पति का नाम: रामसुंदर गृह संख्या : 80 उम्र : 30 लिंग : महिला	फोटो उपलब्ध
643	YEB0986109	निर्वाचक का नाम : रामसुन्दर पिता का नाम: ओमप्रकाश गृह संख्या : 80 उम्र : 29 लिंग : पुरुष	फोटो उपलब्ध	644	MLX0285783	निर्वाचक का नाम : जयप्रकाश पिता का नाम: छोटेलाल गृह संख्या : 81 उम्र : 54 लिंग : पुरुष	फोटो उपलब्ध	645	MLX0939801	निर्वाचक का नाम : शीलाबाई पति का नाम: जयप्रकाश गृह संख्या : 81 उम्र : 51 लिंग : महिला	फोटो उपलब्ध
646	YEB1618982	निर्वाचक का नाम : महादेवी पति का नाम: भारतसिंह गृह संख्या : 82 उम्र : 84 लिंग : महिला	फोटो उपलब्ध	647	MLX1424233	निर्वाचक का नाम : हरिमोहन पिता का नाम: बेदरी गृह संख्या : 82 उम्र : 76 लिंग : पुरुष	फोटो उपलब्ध	648	YEB1224419	निर्वाचक का नाम : राधेश्याम पिता का नाम: चेताराम गृह संख्या : 82 उम्र : 67 लिंग : पुरुष	फोटो उपलब्ध
649	MLX1310002	निर्वाचक का नाम : किंसुनदेवी पति का नाम: राधेश्याम गृह संख्या : 82 उम्र : 54 लिंग : महिला	फोटो उपलब्ध	650	YEB1209451	निर्वाचक का नाम : ब्रजवासी पिता का नाम: भारतसिंह गृह संख्या : 82 उम्र : 50 लिंग : पुरुष	फोटो उपलब्ध	651	MLX1309996	निर्वाचक का नाम : अनीता पति का नाम: ब्रजवासी गृह संख्या : 82 उम्र : 48 लिंग : महिला	फोटो उपलब्ध
652	YEB1205368	निर्वाचक का नाम : काशीप्रसाद पिता का नाम: भारतसिंह गृह संख्या : 82 उम्र : 46 लिंग : पुरुष	फोटो उपलब्ध	653	MLX1309988	निर्वाचक का नाम : सुमन पति का नाम: काशीप्रसाद गृह संख्या : 82 उम्र : 44 लिंग : महिला	फोटो उपलब्ध	654	YEB2255784	निर्वाचक का नाम : आशीष शर्मा पिता का नाम: काशीप्रसाद गृह संख्या : 82 उम्र : 25 लिंग : पुरुष	फोटो उपलब्ध
655	YEB1898972	निर्वाचक का नाम : शिवकुमार शर्मा पिता का नाम: काशी प्रसाद शर्मा गृह संख्या : 82 उम्र : 22 लिंग : पुरुष	फोटो उपलब्ध	656	MLX1379999	निर्वाचक का नाम : धुरवसिंह पिता का नाम: केशवसिंह गृह संख्या : 83 उम्र : 52 लिंग : पुरुष	फोटो उपलब्ध	657	MLX1310010	निर्वाचक का नाम : ममता पति का नाम: धुरवसिंह गृह संख्या : 83 उम्र : 51 लिंग : महिला	फोटो उपलब्ध
658	MLX1379981	निर्वाचक का नाम : परसराम पिता का नाम: केशवसिंह गृह संख्या : 83 उम्र : 49 लिंग : पुरुष	फोटो उपलब्ध	659	MLX1310028	निर्वाचक का नाम : लक्ष्मीदेवी पति का नाम: परसराम गृह संख्या : 83 उम्र : 48 लिंग : महिला	फोटो उपलब्ध	660	YEB0897827	निर्वाचक का नाम : सूरज सिंह पिता का नाम: ध्रुव सिंह गृह संख्या : 83 उम्र : 33 लिंग : पुरुष	फोटो उपलब्ध

विधान सभा क्षेत्र की संख्या व नाम : 7-दिमनी
अनुभाग की संख्या व नाम : 1-ग्राम-कोलुआ

661	YEB0897850	निर्वाचक का नाम : सरोज पिता का नाम: ध्रुव सिंह गृह संख्या : 83 उम्र : 29 लिंग : महिला	फोटो उपलब्ध	662	YEB2000701	निर्वाचक का नाम : सत्यम तोमर पिता का नाम: परशुराम तोमर गृह संख्या : 83 उम्र : 23 लिंग : पुरुष	फोटो उपलब्ध	663	YEB1224278	निर्वाचक का नाम : गनेशसिंह पिता का नाम: हरिगोविन्द गृह संख्या : 84 उम्र : 88 लिंग : पुरुष	फोटो उपलब्ध
664	MLX0939165	निर्वाचक का नाम : राजबहादुर पिता का नाम: गनेशसिंह गृह संख्या : 84 उम्र : 51 लिंग : पुरुष	फोटो उपलब्ध	665	MLX0940460	निर्वाचक का नाम : रामदेवी पति का नाम: राजबहादुर गृह संख्या : 84 उम्र : 46 लिंग : महिला	फोटो उपलब्ध	666	MLX1461532	निर्वाचक का नाम : निर्मला पति का नाम: रामवीर गृह संख्या : 84 उम्र : 46 लिंग : महिला	फोटो उपलब्ध
667	YEB1224302	निर्वाचक का नाम : अवनीश पिता का नाम: गनेशसिंह गृह संख्या : 84 उम्र : 44 लिंग : पुरुष	फोटो उपलब्ध	668	MLX0940478	निर्वाचक का नाम : हंशाकुमारी पति का नाम: अवनीश गृह संख्या : 84 उम्र : 37 लिंग : महिला	फोटो उपलब्ध	669	YEB0401158	निर्वाचक का नाम : सतेन्द्र सिंह पिता का नाम: राजबहादुर सिंह गृह संख्या : 84 उम्र : 35 लिंग : पुरुष	फोटो उपलब्ध
670	YEB0401166	निर्वाचक का नाम : चन्द्र प्रकाश सिंह पिता का नाम: राजबहादुर सिंह गृह संख्या : 84 उम्र : 35 लिंग : पुरुष	फोटो उपलब्ध	671	MLX1309962	निर्वाचक का नाम : संतकुमार पिता का नाम: राजबहादुरसिंह गृह संख्या : 84 उम्र : 32 लिंग : पुरुष	फोटो उपलब्ध	672	YEB0827824	निर्वाचक का नाम : प्रशांत सिंह पिता का नाम: राजबहादुर सिंह गृह संख्या : 84 उम्र : 31 लिंग : पुरुष	फोटो उपलब्ध
673	YEB1336015	निर्वाचक का नाम : विनीता देवी पति का नाम: चंद्रप्रकाश गृह संख्या : 84 उम्र : 26 लिंग : महिला	फोटो उपलब्ध	674	YEB1421932	निर्वाचक का नाम : आरती पिता का नाम: राजबहादुर सिंह गृह संख्या : 84 उम्र : 25 लिंग : महिला	फोटो उपलब्ध	675	YEB2201770	निर्वाचक का नाम : शालिनी पति का नाम: जयवीर गृह संख्या : 84 उम्र : 20 लिंग : महिला	फोटो उपलब्ध
676	MLX1424068	निर्वाचक का नाम : विजयपाल पिता का नाम: जसरामसिंह गृह संख्या : 85 उम्र : 61 लिंग : पुरुष	फोटो उपलब्ध	677	YEB2223352	निर्वाचक का नाम : कम्बोद अन्य: विजय पाल गृह संख्या : 85 उम्र : 59 लिंग : पुरुष	फोटो उपलब्ध	678	MLX1487297	निर्वाचक का नाम : सरमन सिंह पिता का नाम: जसराम गृह संख्या : 85 उम्र : 57 लिंग : पुरुष	फोटो उपलब्ध
679	YEB1224336	निर्वाचक का नाम : सरोज पति का नाम: सरमन गृह संख्या : 85 उम्र : 50 लिंग : महिला	फोटो उपलब्ध	680	YEB1725720	निर्वाचक का नाम : जयवीर पिता का नाम: जसराम गृह संख्या : 85 उम्र : 46 लिंग : पुरुष	फोटो उपलब्ध	681	MLX1424076	निर्वाचक का नाम : कामना पति का नाम: राजवीर गृह संख्या : 85 उम्र : 38 लिंग : महिला	फोटो उपलब्ध
682	MLX1424084	निर्वाचक का नाम : अरविंद पिता का नाम: विजयपाल गृह संख्या : 85 उम्र : 37 लिंग : पुरुष	फोटो उपलब्ध	683	YEB0606392	निर्वाचक का नाम : जितेंद्र सिंग पिता का नाम: सरमनसिंह गृह संख्या : 85 उम्र : 34 लिंग : पुरुष	फोटो उपलब्ध	684	YEB2100360	निर्वाचक का नाम : सत्यवीर सिंह पिता का नाम: भगरीलाल गृह संख्या : 85 उम्र : 24 लिंग : पुरुष	फोटो उपलब्ध
685	YEB1209782	निर्वाचक का नाम : बसन्ती पति का नाम: रामदास गृह संख्या : 86 उम्र : 66 लिंग : महिला	फोटो उपलब्ध	686	YEB1209790	निर्वाचक का नाम : पुरुषोत्तम सिंह पिता का नाम: रामदास गृह संख्या : 86 उम्र : 56 लिंग : पुरुष	फोटो उपलब्ध	687	YEB0102491	निर्वाचक का नाम : मिथिला पति का नाम: पुरुषोत्तम सिंह गृह संख्या : 86 उम्र : 54 लिंग : महिला	फोटो उपलब्ध
688	MLX1424225	निर्वाचक का नाम : देशराज पिता का नाम: रामदास गृह संख्या : 86 उम्र : 45 लिंग : पुरुष	फोटो उपलब्ध	689	YEB1209824	निर्वाचक का नाम : सबलसिंह पिता का नाम: रामदास गृह संख्या : 86 उम्र : 45 लिंग : पुरुष	फोटो उपलब्ध	690	YEB0401547	निर्वाचक का नाम : रानी तोमर पति का नाम: मुनेन्द सिंह गृह संख्या : 86 उम्र : 42 लिंग : महिला	फोटो उपलब्ध

विधान सभा क्षेत्र की संख्या व नाम : 7-दिमनी
अनुभाग की संख्या व नाम : 1-ग्राम-कोलुआ

691	MLX1380005	निर्वाचक का नाम : मुनेन्द्रसिंह पिता का नाम: रामदास गृह संख्या : 86 उम्र : 41 लिंग : पुरुष	फोटो उपलब्ध	692	YEB0401554	निर्वाचक का नाम : रमेश सिंह पिता का नाम: रामदास गृह संख्या : 86 उम्र : 41 लिंग : पुरुष	फोटो उपलब्ध	693	MLX1424217	निर्वाचक का नाम : रजनी पति का नाम: सबल सिंह गृह संख्या : 86 उम्र : 40 लिंग : महिला	फोटो उपलब्ध
694	MLX1487305	निर्वाचक का नाम : प्रदीपसिंह पिता का नाम: रामदास गृह संख्या : 86 उम्र : 39 लिंग : पुरुष	फोटो उपलब्ध	695	YEB0401539	निर्वाचक का नाम : रंजना तोमर पति का नाम: देशराज तोमर गृह संख्या : 86 उम्र : 38 लिंग : महिला	फोटो उपलब्ध	696	YEB0401521	निर्वाचक का नाम : अरूण सिंह पिता का नाम: पुरुशोत्तम गृह संख्या : 86 उम्र : 34 लिंग : पुरुष	फोटो उपलब्ध
697	YEB0827782	निर्वाचक का नाम : गीता देवी पति का नाम: अरूण सिंह गृह संख्या : 86 उम्र : 34 लिंग : महिला	फोटो उपलब्ध	698	YEB1019421	निर्वाचक का नाम : ऋषभ सिंह तोमर पिता का नाम: पुरुशोत्तम गृह संख्या : 86 उम्र : 28 लिंग : पुरुष	फोटो उपलब्ध	699	YEB2169449	निर्वाचक का नाम : आदित्य पिता का नाम: सबल सिंह गृह संख्या : 86 उम्र : 21 लिंग : पुरुष	फोटो उपलब्ध
700	YEB2162311	निर्वाचक का नाम : मोहित सिंह तोमर पिता का नाम: सबल सिंह तोमर गृह संख्या : 86 उम्र : 21 लिंग : पुरुष	फोटो उपलब्ध	701	YEB1209519	निर्वाचक का नाम : प्रकाशसिंह पिता का नाम: सुमेरसिंह गृह संख्या : 87 उम्र : 64 लिंग : पुरुष	फोटो उपलब्ध	702	YEB1205269	निर्वाचक का नाम : बाबूसिंह पिता का नाम: सुमेरसिंह गृह संख्या : 87 उम्र : 61 लिंग : पुरुष	फोटो उपलब्ध
703	YEB1975754	निर्वाचक का नाम : बसारत खान पिता का नाम: वारी खान गृह संख्या : 87 उम्र : 61 लिंग : पुरुष	फोटो उपलब्ध	704	YEB0263137	निर्वाचक का नाम : शकुन्तला पति का नाम: बाबूसिंह गृह संख्या : 87 उम्र : 58 लिंग : महिला	फोटो उपलब्ध	705	YEB1205376	निर्वाचक का नाम : मंजू पति का नाम: प्रकाशसिंह गृह संख्या : 87 उम्र : 54 लिंग : महिला	फोटो उपलब्ध
706	MLX1446723	निर्वाचक का नाम : देवेन्द्रसिंह पिता का नाम: बाबूसिंह गृह संख्या : 87 उम्र : 37 लिंग : पुरुष	फोटो उपलब्ध	707	YEB1782127	निर्वाचक का नाम : योगेंद्र सिंह पिता का नाम: प्रकाश सिंह गृह संख्या : 87 उम्र : 34 लिंग : पुरुष	फोटो उपलब्ध	708	YEB0606376	निर्वाचक का नाम : खीनादेवी पति का नाम: योगेन्द्रसिंह गृह संख्या : 87 उम्र : 34 लिंग : महिला	फोटो उपलब्ध
709	YEB2142255	निर्वाचक का नाम : शरीफ पिता का नाम: बशारत खान गृह संख्या : 87 उम्र : 32 लिंग : पुरुष	फोटो उपलब्ध	710	YEB1975747	निर्वाचक का नाम : सलमा बानो बानो अन्य: शरीफ गृह संख्या : 87 उम्र : 32 लिंग : महिला	फोटो उपलब्ध	711	YEB0897991	निर्वाचक का नाम : संदीप सिंह पिता का नाम: औमवीर सिंह गृह संख्या : 87 उम्र : 29 लिंग : पुरुष	फोटो उपलब्ध
712	YEB1209204	निर्वाचक का नाम : श्यामसिंह पिता का नाम: राजाराम गृह संख्या : 88 उम्र : 58 लिंग : पुरुष	फोटो उपलब्ध	713	YEB1209436	निर्वाचक का नाम : सोमवती पति का नाम: श्यामसिंह गृह संख्या : 88 उम्र : 56 लिंग : महिला	फोटो उपलब्ध	714	MLX1446814	निर्वाचक का नाम : गोपाल सिंह पिता का नाम: श्यामसिंह गृह संख्या : 88 उम्र : 44 लिंग : पुरुष	फोटो उपलब्ध
715	YEB0401075	निर्वाचक का नाम : माधव सिंह पिता का नाम: श्याम सिंह गृह संख्या : 88 उम्र : 34 लिंग : पुरुष	फोटो उपलब्ध	716	YEB1421957	निर्वाचक का नाम : बसंत कुमार पिता का नाम: श्याम सिंह गृह संख्या : 88 उम्र : 26 लिंग : पुरुष	फोटो उपलब्ध	717	YEB2113439	निर्वाचक का नाम : पूजा पति का नाम: माधव सिंह गृह संख्या : 88 उम्र : 23 लिंग : महिला	फोटो उपलब्ध
718	YEB2122778	निर्वाचक का नाम : अंशिका पिता का नाम: श्याम सिंह गृह संख्या : 88 उम्र : 23 लिंग : महिला	फोटो उपलब्ध	719	YEB0606558	निर्वाचक का नाम : नेहा तोमर पति का नाम: गोपालसिंह गृह संख्या : 88 कोलुआ उम्र : 36 लिंग : महिला	फोटो उपलब्ध	720	YEB1208487	निर्वाचक का नाम : जीतसिंह पिता का नाम: हरिगोविन्द गृह संख्या : 89 उम्र : 81 लिंग : पुरुष	फोटो उपलब्ध

विधान सभा क्षेत्र की संख्या व नाम : 7-दिमनी
अनुभाग की संख्या व नाम : 1-ग्राम-कोलुआ

721	YEB1209303	निर्वाचक का नाम : प्रेमवती पति का नाम: जीतसिंह गृह संख्या : 89 उम्र : 80 लिंग : महिला	फोटो उपलब्ध	722	YEB1209410	निर्वाचक का नाम : किशोरसिंह पिता का नाम: जीतसिंह गृह संख्या : 89 उम्र : 56 लिंग : पुरुष	फोटो उपलब्ध	723	MLX0940569	निर्वाचक का नाम : गंगादेवी पति का नाम: किशोरसिंह गृह संख्या : 89 उम्र : 54 लिंग : महिला	फोटो उपलब्ध
724	YEB1209311	निर्वाचक का नाम : राजेशसिंह पिता का नाम: जीतसिंह गृह संख्या : 89 उम्र : 51 लिंग : पुरुष	फोटो उपलब्ध	725	YEB1205277	निर्वाचक का नाम : कोशल्या पति का नाम: राजेशसिंह गृह संख्या : 89 उम्र : 48 लिंग : महिला	फोटो उपलब्ध	726	MLX1310036	निर्वाचक का नाम : देवेन्द्रसिंह पिता का नाम: भोगीराम सिंह गृह संख्या : 89 उम्र : 40 लिंग : पुरुष	फोटो उपलब्ध
727	MLX1310044	निर्वाचक का नाम : मिथिलेश पति का नाम: देवेन्द्रसिंह गृह संख्या : 89 उम्र : 39 लिंग : महिला	फोटो उपलब्ध	728	YEB2215887	निर्वाचक का नाम : एकता पति का नाम: राहुल गृह संख्या : 89 उम्र : 34 लिंग : महिला	फोटो उपलब्ध	729	YEB2159432	निर्वाचक का नाम : लोकेन्द्र पिता का नाम: नरेश सिंह गृह संख्या : 89 उम्र : 29 लिंग : पुरुष	फोटो उपलब्ध
730	YEB1351428	निर्वाचक का नाम : रितु पति का नाम: अरविंद गृह संख्या : 89 उम्र : 28 लिंग : महिला	फोटो उपलब्ध	731	YEB1421973	निर्वाचक का नाम : किशनसिंह पिता का नाम: राजेशसिंह गृह संख्या : 89 उम्र : 23 लिंग : पुरुष	फोटो उपलब्ध	732	YEB1208453	निर्वाचक का नाम : दुलारेसिंह पिता का नाम: पारीछतसिंह गृह संख्या : 91 उम्र : 66 लिंग : पुरुष	फोटो उपलब्ध
733	MLX0939140	निर्वाचक का नाम : कमल सिंह पिता का नाम: पारीछतसिंह गृह संख्या : 91 उम्र : 65 लिंग : पुरुष	फोटो उपलब्ध	734	YEB1205343	निर्वाचक का नाम : रामकुमारी पति का नाम: दुलारेसिंह गृह संख्या : 91 उम्र : 64 लिंग : महिला	फोटो उपलब्ध	735	YEB1209212	निर्वाचक का नाम : सत्यमती पति का नाम: कमल सिंह गृह संख्या : 91 उम्र : 58 लिंग : महिला	फोटो उपलब्ध
736	YEB1208461	निर्वाचक का नाम : जबरसिंह पिता का नाम: पारीछतसिंह गृह संख्या : 91 उम्र : 56 लिंग : पुरुष	फोटो उपलब्ध	737	YEB1209576	निर्वाचक का नाम : मुन्नीबाई पति का नाम: जबरसिंह गृह संख्या : 91 उम्र : 54 लिंग : महिला	फोटो उपलब्ध	738	MLX0939090	निर्वाचक का नाम : पुष्पेन्द्र पिता का नाम: दुलारेसिंह गृह संख्या : 91 उम्र : 44 लिंग : पुरुष	फोटो उपलब्ध
739	YEB0257410	निर्वाचक का नाम : साधना पति का नाम: पुष्पेन्द्र गृह संख्या : 91 उम्र : 43 लिंग : महिला	फोटो उपलब्ध	740	YEB0257428	निर्वाचक का नाम : धर्मेन्द्र पिता का नाम: जबर गृह संख्या : 91 उम्र : 40 लिंग : पुरुष	फोटो उपलब्ध	741	YEB0257436	निर्वाचक का नाम : वन्दना पति का नाम: सुनील गृह संख्या : 91 उम्र : 40 लिंग : महिला	फोटो उपलब्ध
742	MLX0939157	निर्वाचक का नाम : सुनील पिता का नाम: कमल सिंह गृह संख्या : 91 उम्र : 37 लिंग : पुरुष	फोटो उपलब्ध	743	YEB0401067	निर्वाचक का नाम : साधना देवी पति का नाम: धर्मेन्द्र सिंह गृह संख्या : 91 उम्र : 36 लिंग : महिला	फोटो उपलब्ध	744	YEB2206035	निर्वाचक का नाम : लवकुश तोमर पिता का नाम: पुष्पेन्द्र सिंह गृह संख्या : 91 उम्र : 19 लिंग : पुरुष	फोटो उपलब्ध
745	MLX1310051	निर्वाचक का नाम : नरेश पिता का नाम: बुधराम गृह संख्या : 93 उम्र : 54 लिंग : पुरुष	फोटो उपलब्ध	746	MLX0940429	निर्वाचक का नाम : छविराम पिता का नाम: होतम गृह संख्या : 93 उम्र : 51 लिंग : पुरुष	फोटो उपलब्ध	747	MLX0940270	निर्वाचक का नाम : सोनकली पति का नाम: छविराम गृह संख्या : 93 उम्र : 46 लिंग : महिला	फोटो उपलब्ध
748	YEB0827923	निर्वाचक का नाम : देवेन्द्र सिंह पिता का नाम: नरेश सिंह गृह संख्या : 93 उम्र : 40 लिंग : पुरुष	फोटो उपलब्ध	749	YEB0768135	निर्वाचक का नाम : राजेश सिंह पिता का नाम: नरेश सिंह गृह संख्या : 93 उम्र : 38 लिंग : पुरुष	फोटो उपलब्ध	750	YEB1997824	निर्वाचक का नाम : भूरी बानो अन्य: नरेश गृह संख्या : 93 उम्र : 37 लिंग : महिला	फोटो उपलब्ध

विधान सभा क्षेत्र की संख्या व नाम : 7-दिमनी
अनुभाग की संख्या व नाम : 1-ग्राम-कोलुआ

751	YEB0827873	निर्वाचक का नाम : सुनीता देवी पति का नाम: देवेन्द्र सिंह गृह संख्या : 93 उम्र : 36 लिंग : महिला	फोटो उपलब्ध	752	YEB1209667	निर्वाचक का नाम : राजाबेटी पति का नाम: भागीरथसिंह गृह संख्या : 94 उम्र : 76 लिंग : महिला	फोटो उपलब्ध	753	YEB1209675	निर्वाचक का नाम : हरनारायण पिता का नाम: भागीरथसिंह गृह संख्या : 94 उम्र : 58 लिंग : पुरुष	फोटो उपलब्ध
754	YEB1209683	निर्वाचक का नाम : आशा पति का नाम: हरनारायण गृह संख्या : 94 उम्र : 56 लिंग : महिला	फोटो उपलब्ध	755	YEB0768168	निर्वाचक का नाम : किरन देवी पति का नाम: अजब सिंह गृह संख्या : 94 उम्र : 32 लिंग : महिला	फोटो उपलब्ध	756	YEB0986117	निर्वाचक का नाम : रचना पति का नाम: शिशुपाल गृह संख्या : 94 उम्र : 30 लिंग : महिला	फोटो उपलब्ध
757	YEB1997709	निर्वाचक का नाम : अज़ीज़ खान अन्य: मोहर सिंह गृह संख्या : 94 उम्र : 29 लिंग : पुरुष	फोटो उपलब्ध	758	YEB1019447	निर्वाचक का नाम : कुलदीप सिंह पिता का नाम: मोहर सिंह गृह संख्या : 94 उम्र : 27 लिंग : पुरुष	फोटो उपलब्ध	759	YEB1997857	निर्वाचक का नाम : हरिओम तोमर माता का नाम: रजनी तोमर गृह संख्या : 94 उम्र : 21 लिंग : पुरुष	फोटो उपलब्ध
760	YEB1209717	निर्वाचक का नाम : भूरी पति का नाम: सुल्तानसिंह गृह संख्या : 95 उम्र : 86 लिंग : महिला	फोटो उपलब्ध	761	YEB1209725	निर्वाचक का नाम : हुकमसिंह पिता का नाम: सुल्तानसिंह गृह संख्या : 95 उम्र : 51 लिंग : पुरुष	फोटो उपलब्ध	762	YEB1209766	निर्वाचक का नाम : गुड्डी पति का नाम: हुकमसिंह गृह संख्या : 95 उम्र : 46 लिंग : महिला	फोटो उपलब्ध
763	MLX1506559	निर्वाचक का नाम : ब्रजबिहारी पिता का नाम: हुकम गृह संख्या : 95 उम्र : 36 लिंग : पुरुष	फोटो उपलब्ध	764	YEB0401406	निर्वाचक का नाम : ज्योती पति का नाम: ब्रज बिहारी गृह संख्या : 95 उम्र : 33 लिंग : महिला	फोटो उपलब्ध	765	YEB0768077	निर्वाचक का नाम : प्रियंका पति का नाम: जगमोहन सिंह गृह संख्या : 95 उम्र : 31 लिंग : महिला	फोटो उपलब्ध
766	YEB2206423	निर्वाचक का नाम : जगमोहन सिंह पिता का नाम: हुकम सिंह गृह संख्या : 95 उम्र : 30 लिंग : पुरुष	फोटो उपलब्ध	767	YEB0898015	निर्वाचक का नाम : आशीष सिंह पिता का नाम: बैजनाथ गृह संख्या : 96 उम्र : 30 लिंग : पुरुष	फोटो उपलब्ध	768	YEB1239953	निर्वाचक का नाम : राधा पति का नाम: आशीष गृह संख्या : 96 उम्र : 29 लिंग : महिला	फोटो उपलब्ध
769	YEB1209287	निर्वाचक का नाम : भूरी पति का नाम: जोरसिंह गृह संख्या : 97 उम्र : 81 लिंग : महिला	फोटो उपलब्ध	770	YEB0845248	निर्वाचक का नाम : दीवान सिंह पिता का नाम: जोर सिंह गृह संख्या : ९७ उम्र : 64 लिंग : पुरुष	फोटो उपलब्ध	771	MLX1434349	निर्वाचक का नाम : दरोगासिंह पिता का नाम: जोरसिंह गृह संख्या : 97 उम्र : 56 लिंग : पुरुष	फोटो उपलब्ध
772	MLX1310077	निर्वाचक का नाम : मिथिला पति का नाम: दरोगासिंह गृह संख्या : 97 उम्र : 54 लिंग : महिला	फोटो उपलब्ध	773	YEB0897884	निर्वाचक का नाम : रजनी पति का नाम: मुकेश गृह संख्या : 97 उम्र : 49 लिंग : महिला	फोटो उपलब्ध	774	YEB1208479	निर्वाचक का नाम : मुकेश पिता का नाम: जोरसिंह गृह संख्या : 97 उम्र : 44 लिंग : पुरुष	फोटो उपलब्ध
775	MLX1424142	निर्वाचक का नाम : हवलदारसिंह पिता का नाम: जोर सिंह गृह संख्या : 97 उम्र : 37 लिंग : पुरुष	फोटो उपलब्ध	776	YEB1979491	निर्वाचक का नाम : रश्मि तोमर पति का नाम: रामकुमार गृह संख्या : 97 उम्र : 33 लिंग : महिला	फोटो उपलब्ध	777	YEB2221216	निर्वाचक का नाम : रामकुमार सिंह पिता का नाम: दारोगा सिंह गृह संख्या : 97 उम्र : 27 लिंग : पुरुष	फोटो उपलब्ध
S 778	MLX1434398	निर्वाचक का नाम : मायादेवी पति का नाम: बृजमोहन गृह संख्या : 98 उम्र : 66 लिंग : महिला	फोटो उपलब्ध	779	MLX1310069	निर्वाचक का नाम : पीतमसिंह पिता का नाम: नारायणसिंह गृह संख्या : 99 उम्र : 62 लिंग : पुरुष	फोटो उपलब्ध	780	YEB1209634	निर्वाचक का नाम : सुनीताकुमारी पति का नाम: पीतमसिंह गृह संख्या : 99 उम्र : 60 लिंग : महिला	फोटो उपलब्ध

विधान सभा क्षेत्र की संख्या व नाम : 7-दिमनी
अनुभाग की संख्या व नाम : 1-ग्राम-कोलुआ

781	YEB1725738	निर्वाचक का नाम : जसवन्तसिंह पिता का नाम: नारायणसिंह गृह संख्या : 99 उम्र : 48 लिंग : पुरुष	फोटो उपलब्ध	782	MLX1310085	निर्वाचक का नाम : गुड्डी पति का नाम: जसवन्तसिंह गृह संख्या : 99 उम्र : 46 लिंग : महिला	फोटो उपलब्ध	783	YEB0606574	निर्वाचक का नाम : गुडइनदेवी पिता का नाम: हनुमंतसिंह गृह संख्या : 99 उम्र : 37 लिंग : महिला	फोटो उपलब्ध
784	YEB0897900	निर्वाचक का नाम : हनुमंत पिता का नाम: पीतम सिंह गृह संख्या : 99 उम्र : 36 लिंग : पुरुष	फोटो उपलब्ध	785	YEB0606319	निर्वाचक का नाम : शिशुपाल पिता का नाम: नारायणसिंह गृह संख्या : 99 उम्र : 35 लिंग : पुरुष	फोटो उपलब्ध	786	YEB0606640	निर्वाचक का नाम : आलोकसिंह पिता का नाम: प्रीतमसिंह गृह संख्या : 99 उम्र : 33 लिंग : पुरुष	फोटो उपलब्ध
787	YEB0897876	निर्वाचक का नाम : गरिमा देवी पति का नाम: अलोक सिंह गृह संख्या : 99 उम्र : 31 लिंग : महिला	फोटो उपलब्ध	788	YEB1986165	निर्वाचक का नाम : नंदिता तोमर पिता का नाम: जसवंत तोमर गृह संख्या : 99 उम्र : 23 लिंग : महिला	फोटो उपलब्ध	789	MLX1310101	निर्वाचक का नाम : रामसिया पति का नाम: शंकरसिंह गृह संख्या : 100 उम्र : 81 लिंग : महिला	फोटो उपलब्ध
790	YEB1598432	निर्वाचक का नाम : साधूसिंह पिता का नाम: हरीसिंह गृह संख्या : 100 उम्र : 76 लिंग : पुरुष	फोटो उपलब्ध	791	YEB1629690	निर्वाचक का नाम : रामबेटी पति का नाम: साधूसिंह गृह संख्या : 100 उम्र : 74 लिंग : महिला	फोटो उपलब्ध	792	MLX1380021	निर्वाचक का नाम : रामभवतार पिता का नाम: शंकरसिंह गृह संख्या : 100 उम्र : 66 लिंग : पुरुष	फोटो उपलब्ध
793	MLX0939306	निर्वाचक का नाम : रनसिंह पिता का नाम: रामसिंह गृह संख्या : 100 उम्र : 64 लिंग : पुरुष	फोटो उपलब्ध	794	MLX0940254	निर्वाचक का नाम : वमिलादेवी पति का नाम: गजेन्द्र सिंह गृह संख्या : 100 उम्र : 54 लिंग : महिला	फोटो उपलब्ध	795	MLX0939843	निर्वाचक का नाम : गजेन्द्रसिंह पिता का नाम: कन्हारीसिंह गृह संख्या : 100 उम्र : 52 लिंग : पुरुष	फोटो उपलब्ध
796	MLX0940262	निर्वाचक का नाम : श्यामादेवी पति का नाम: रन सिंह गृह संख्या : 100 उम्र : 51 लिंग : महिला	फोटो उपलब्ध	797	YEB1725605	निर्वाचक का नाम : संग्रामसिंह पिता का नाम: साधूसिंह गृह संख्या : 100 उम्र : 50 लिंग : पुरुष	फोटो उपलब्ध	798	MLX0939405	निर्वाचक का नाम : इन्द्रपालसिंह पिता का नाम: शंकरसिंह गृह संख्या : 100 उम्र : 44 लिंग : पुरुष	फोटो उपलब्ध
799	YEB0401398	निर्वाचक का नाम : दीपेन्द्र सिंह पिता का नाम: गजेन्द्र सिंह गृह संख्या : 100 उम्र : 44 लिंग : पुरुष	फोटो उपलब्ध	800	YEB0606608	निर्वाचक का नाम : धुवसिंह पिता का नाम: साधूसिंह गृह संख्या : 100 उम्र : 44 लिंग : पुरुष	फोटो उपलब्ध	801	MLX1310093	निर्वाचक का नाम : संगीता पति का नाम: धुवसिंह गृह संख्या : 100 उम्र : 43 लिंग : महिला	फोटो उपलब्ध
802	YEB0257477	निर्वाचक का नाम : भूपेन्द्र पिता का नाम: रन गृह संख्या : 100 उम्र : 40 लिंग : पुरुष	फोटो उपलब्ध	803	MLX1424027	निर्वाचक का नाम : रविन्द्रसिंह पिता का नाम: साधूसिंह गृह संख्या : 100 उम्र : 37 लिंग : पुरुष	फोटो उपलब्ध	804	YEB0606616	निर्वाचक का नाम : मन्जुदेवी पति का नाम: धर्मन्द्रसिंह गृह संख्या : 100 उम्र : 36 लिंग : महिला	फोटो उपलब्ध
805	YEB2143154	निर्वाचक का नाम : संदीप सिंह तोमर पिता का नाम: दीवान सिंह तोमर गृह संख्या : 100 उम्र : 32 लिंग : पुरुष	फोटो उपलब्ध	806	YEB1266519	निर्वाचक का नाम : नीरज पति का नाम: दीपेन्द्र गृह संख्या : 100 उम्र : 31 लिंग : महिला	फोटो उपलब्ध	807	YEB1466986	निर्वाचक का नाम : पारथ सिंह तोमर पिता का नाम: संग्राम सिंह गृह संख्या : 100 उम्र : 28 लिंग : पुरुष	फोटो उपलब्ध
808	YEB1239961	निर्वाचक का नाम : थान सिंह पिता का नाम: गजेन्द्र सिंह गृह संख्या : 100 उम्र : 27 लिंग : पुरुष	फोटो उपलब्ध	809	YEB1422013	निर्वाचक का नाम : ऋषभ सिंह तोमर पिता का नाम: संग्राम सिंह तोमर गृह संख्या : 100 उम्र : 27 लिंग : पुरुष	फोटो उपलब्ध	810	YEB2099919	निर्वाचक का नाम : निधी पति का नाम: थान सिंह गृह संख्या : 100 उम्र : 25 लिंग : महिला	फोटो उपलब्ध

विधान सभा क्षेत्र की संख्या व नाम : 7-दिमनी
अनुभाग की संख्या व नाम : 1-ग्राम-कोलुआ

811	YEB1977438	निर्वाचक का नाम : अरविन्द सिंह परमार पिता का नाम: गजेंद्र गृह संख्या : 100 उम्र : 22 लिंग : पुरुष	फोटो उपलब्ध	812	YEB1986223	निर्वाचक का नाम : रश्मि तोमर पिता का नाम: धर्मेन्द्र तोमर गृह संख्या : 100 उम्र : 21 लिंग : महिला	फोटो उपलब्ध	813	MLX1446780	निर्वाचक का नाम : कमलेश पति का नाम: सुरेशकुमार गृह संख्या : डी 58 उम्र : 54 लिंग : महिला	फोटो उपलब्ध
814	YEB1972470	निर्वाचक का नाम : आकाश पिता का नाम: सियाराम तोमर गृह संख्या : कोलुआ उम्र : 24 लिंग : पुरुष	फोटो उपलब्ध	815	YEB2085611	निर्वाचक का नाम : निकीता पिता का नाम: सुरेंद्र सिंह गृह संख्या : कोलुआ उम्र : 23 लिंग : महिला	फोटो उपलब्ध	816	YEB1972447	निर्वाचक का नाम : रामशंकर पिता का नाम: सियाराम तोमर गृह संख्या : कोलुआ उम्र : 22 लिंग : पुरुष	फोटो उपलब्ध
817	YEB2109122	निर्वाचक का नाम : अरविन्द पिता का नाम: मनोज गृह संख्या : कोलुआ उम्र : 22 लिंग : पुरुष	फोटो उपलब्ध	818	YEB1945609	निर्वाचक का नाम : दिवाकर सिंह तोमर पिता का नाम: जसवंत सिंह गृह संख्या : ना उम्र : 22 लिंग : पुरुष	फोटो उपलब्ध	819	MLX1506526	निर्वाचक का नाम : अनिल कुमार पिता का नाम: कमल गृह संख्या : 91 उम्र : 43 लिंग : पुरुष	फोटो उपलब्ध
820	MLX1506575	निर्वाचक का नाम : रेखा देवी पति का नाम: रमवीर गृह संख्या : 23 उम्र : 40 लिंग : महिला	फोटो उपलब्ध	821	YEB0171645	निर्वाचक का नाम : संजू पिता का नाम: रामजीलाल गृह संख्या : 18 उम्र : 39 लिंग : पुरुष	फोटो उपलब्ध	822	MLX1506542	निर्वाचक का नाम : सरिता पति का नाम: अनिल गृह संख्या : 91 उम्र : 38 लिंग : महिला	फोटो उपलब्ध
823	MLX1506484	निर्वाचक का नाम : धर्मेन्द्र पिता का नाम: गजेन्द्र गृह संख्या : 100 उम्र : 37 लिंग : पुरुष	फोटो उपलब्ध	824	MLX1506583	निर्वाचक का नाम : जसोदा देवी पति का नाम: लोकेन्द्र गृह संख्या : 100 उम्र : 37 लिंग : महिला	फोटो उपलब्ध	825	MLX1506591	निर्वाचक का नाम : कमलकिशोर पिता का नाम: ग्याराम गृह संख्या : 57 उम्र : 36 लिंग : पुरुष	फोटो उपलब्ध
826	MLX1506518	निर्वाचक का नाम : अजब पिता का नाम: हरनारयण गृह संख्या : 94 उम्र : 36 लिंग : पुरुष	फोटो उपलब्ध								

विधान सभा क्षेत्र की संख्या व नाम : 7-दिमनी
घटक I - परिवर्धन सूची 1 (23-12-2025 से 21-02-2026 तक)

827	1	YEB2263507		828	1	YEB2276699	
निर्वाचक का नाम : रेनु पति का नाम: जोगेंद्र सिंह गृह संख्या : 53 कोलुआ उम्र : 26 लिंग : महिला			फोटो उपलब्ध	निर्वाचक का नाम : अमित सिंह पिता का नाम: रामनिवाससिंह गृह संख्या : 28 उम्र : 18 लिंग : पुरुष			फोटो उपलब्ध

निर्वाचकों का विवरण :							
A) मतदाताओं की संख्या :							
	नामावली का प्रकार	निर्वाचक नामावली की पहचान :	मतदाताओं की संख्या :				
			पुरुष	महिला	तृतीय लिंग	कुल	
I	मूल	मूल नामावली	विशेष गहन पुनरीक्षण 2026 की मूल नामावली एवं समस्त अनुपूरकों को एकीकृत कर	478	348	0	826
II	घटक I - परिवर्धन सूची	पूरक 1	विशेष गहन पुनरीक्षण - 2026	1	1	0	2
III	घटक II - विलोपन सूची	पूरक 1	विशेष गहन पुनरीक्षण - 2026	0	1	0	1
IV	लिंग में संशोधन के कारण अंतर			0	0	0	0
पुनरीक्षण के बाद इस नामावली में शुद्ध निर्वाचक (I+II-III+IV)				479	348	0	827
B) संशोधनों की संख्या :							
नामावली का प्रकार	निर्वाचक नामावली की पहचान :	संशोधनों की संख्या :					
पूरक 1	विशेष गहन पुनरीक्षण - 2026	0					

निर्वाचक रजिस्ट्रीकरण अधिकारी द्वारा जारी

E-मृत्यु, S-स्थानांतरित, R-दोहरी प्रविष्टि, M-लापता, Q-अहर्ता नहीं