

निर्वाचक नामावली 2026 S12 मध्य प्रदेश

विधान सभा क्षेत्र की संख्या, नाम व आरक्षण स्थिति : 7 - दिमनी (सामान्य)		भाग संख्या :: 290																	
संसदीय निर्वाचन क्षेत्र की संख्या, नाम व आरक्षण स्थिति, जिसमें विधान सभा निर्वाचन क्षेत्र स्थित है : 1 - मुरैना																			
1. पुनरीक्षण का विवरण																			
पुनरीक्षण का वर्ष :	2026	निर्वाचक नामावली की पहचान :																	
अर्हता तिथि :	01-01-2026	विशेष गहन पुनरीक्षण 2026 की मूल नामावली एवं समस्त अनुपूरकों को एकीकृत कर																	
पुनरीक्षण का स्वरूप :	विशेष गहन पुनरीक्षण 2026																		
प्रकाशन की तिथि :	21-02-2026																		
2. भाग व मतदान क्षेत्र का विवरण :																			
भाग में आने वाले अनुभागों की संख्या और नाम :																			
1-ग्राम-बघेल खरगपुरा	<table style="width: 100%; border-collapse: collapse;"> <tr> <td style="width: 60%;">मुख्य शहर / मुख्य ग्राम</td> <td>: खरगपुरा</td> </tr> <tr> <td>वार्ड</td> <td>:</td> </tr> <tr> <td>पोस्ट ऑफिस</td> <td>: कोलुआ</td> </tr> <tr> <td>पुलिस थाना</td> <td>: सिहोनिया</td> </tr> <tr> <td>स्थानीय संस्था</td> <td>: कोलूआ</td> </tr> <tr> <td>ब्लॉक</td> <td>: अम्बाह</td> </tr> <tr> <td>जिला</td> <td>: मुरैना</td> </tr> <tr> <td>पिन कोड</td> <td>: 476554</td> </tr> </table>			मुख्य शहर / मुख्य ग्राम	: खरगपुरा	वार्ड	:	पोस्ट ऑफिस	: कोलुआ	पुलिस थाना	: सिहोनिया	स्थानीय संस्था	: कोलूआ	ब्लॉक	: अम्बाह	जिला	: मुरैना	पिन कोड	: 476554
मुख्य शहर / मुख्य ग्राम				: खरगपुरा															
वार्ड				:															
पोस्ट ऑफिस				: कोलुआ															
पुलिस थाना				: सिहोनिया															
स्थानीय संस्था				: कोलूआ															
ब्लॉक				: अम्बाह															
जिला	: मुरैना																		
पिन कोड	: 476554																		
2-ग्राम-रानीपुरा खरगपुरा																			
3. मतदान केंद्र का विवरण																			
मतदान केंद्र की संख्या व नाम :	मतदान केन्द्र की विशेष हैसियत (पुरुष/महिला/सामान्य) :	सामान्य																	
290 - खरगपुरा	इस मतदान क्षेत्र के सहायक (ऑक्जिलियरी) मतदान केन्द्रों की संख्या :	0																	
मतदान केंद्र का भवन व पता :																			
शा0 प्रा0 वि0 वघेल																			
4. मतदाताओं की संख्या :																			
आरंभिक क्रम	अंतिम क्रम	मतदाताओं की संख्या																	
संख्या	संख्या	पुरुष	महिला	तृतीय लिंग	कुल														
1	826	450	364	0	814														

निर्वाचक रजिस्ट्रीकरण अधिकारी द्वारा जारी

Nazri Naksha

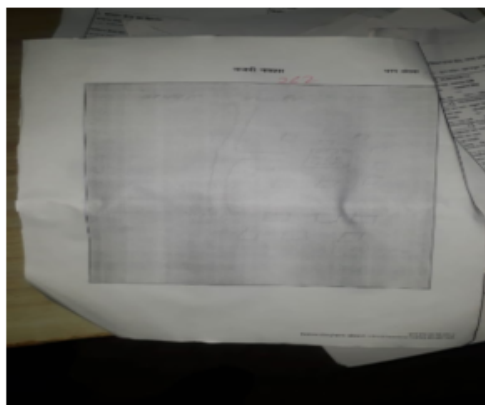

Google Map View

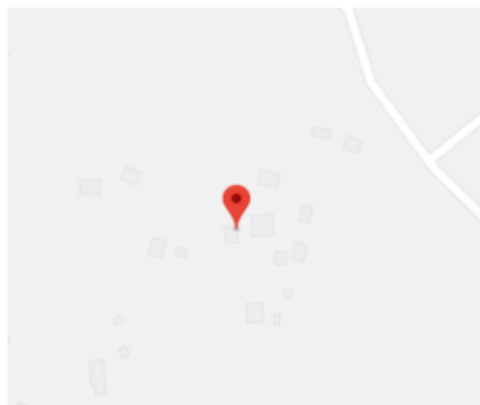

Polling Station Building Front View



मतदान केंद्र के सामने का फ़ोटो



Cad View

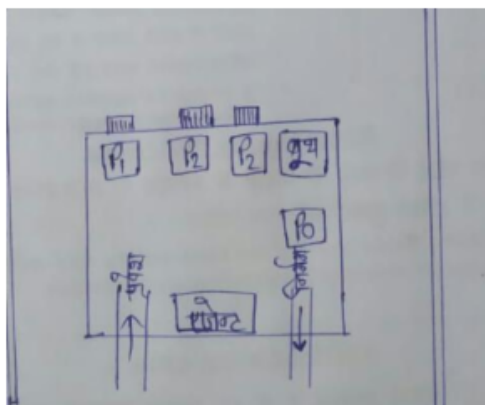

Key MAP View

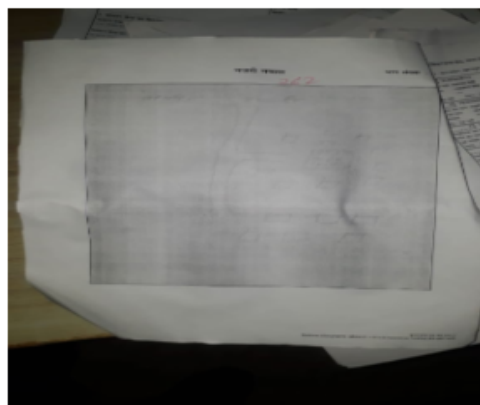

विधान सभा क्षेत्र की संख्या व नाम : 7-दिमनी
अनुभाग की संख्या व नाम : 1-ग्राम-बघेल खरगपुरा

1	YEB0986612	निर्वाचक का नाम : रामराज देवी पति का नाम: रामवरन सिंह गृह संख्या : 01 उम्र : 53 लिंग : महिला	फोटो उपलब्ध	2	YEB0986604	निर्वाचक का नाम : उर्मिला देवी पति का नाम: पंजाब सिंह गृह संख्या : 01 उम्र : 52 लिंग : महिला	फोटो उपलब्ध	3	YEB0102533	निर्वाचक का नाम : धनीराम पिता का नाम: लोटनसिंह गृह संख्या : 1 उम्र : 48 लिंग : पुरुष	फोटो उपलब्ध
4	YEB0102525	निर्वाचक का नाम : गीतादेवी पति का नाम: धनीराम गृह संख्या : 1 उम्र : 45 लिंग : महिला	फोटो उपलब्ध	5	YEB0986489	निर्वाचक का नाम : सुधा देवी पति का नाम: कुल्दीप गृह संख्या : 01 उम्र : 35 लिंग : महिला	फोटो उपलब्ध	6	YEB0594036	निर्वाचक का नाम : बंटी पिता का नाम: धनीराम गृह संख्या : 1 उम्र : 35 लिंग : पुरुष	फोटो उपलब्ध
7	YEB0593699	निर्वाचक का नाम : कुल्दीप पिता का नाम: धनीराम गृह संख्या : 1 उम्र : 34 लिंग : पुरुष	फोटो उपलब्ध	8	YEB1019660	निर्वाचक का नाम : भूरी देवी पति का नाम: बंटी गृह संख्या : 1 उम्र : 32 लिंग : महिला	फोटो उपलब्ध	9	YEB0986653	निर्वाचक का नाम : राहुल गुर्जर पिता का नाम: कल्यान सिंह गृह संख्या : 01 उम्र : 29 लिंग : पुरुष	फोटो उपलब्ध
10	YEB1771526	निर्वाचक का नाम : गजेंद्र सिंह पिता का नाम: पंजाब सिंह गृह संख्या : 01 उम्र : 29 लिंग : पुरुष	फोटो उपलब्ध	11	YEB1431543	निर्वाचक का नाम : रामू सिंह पिता का नाम: रामवरन सिंह गृह संख्या : 01 उम्र : 26 लिंग : पुरुष	फोटो उपलब्ध	12	YEB1829803	निर्वाचक का नाम : गोलू पिता का नाम: धनीराम गृह संख्या : 01 उम्र : 24 लिंग : पुरुष	फोटो उपलब्ध
13	YEB2009595	निर्वाचक का नाम : सोरभ सिंह पिता का नाम: धनीराम गृह संख्या : 1 उम्र : 23 लिंग : पुरुष	फोटो उपलब्ध	14	MLX1425065	निर्वाचक का नाम : जगदीश पिता का नाम: भमरसिंह गृह संख्या : 2 उम्र : 58 लिंग : पुरुष	फोटो उपलब्ध	15	MLX1011568	निर्वाचक का नाम : राजू सिंह पिता का नाम: जगदीश गृह संख्या : 2 उम्र : 44 लिंग : पुरुष	फोटो उपलब्ध
16	YEB0593384	निर्वाचक का नाम : वकील सिंह पिता का नाम: जगदीश सिंह गृह संख्या : 2 उम्र : 36 लिंग : पुरुष	फोटो उपलब्ध	17	YEB0593418	निर्वाचक का नाम : सरिता देवी पति का नाम: वकील गृह संख्या : 2 उम्र : 36 लिंग : महिला	फोटो उपलब्ध	18	YEB0986661	निर्वाचक का नाम : रघुराज सिंह पिता का नाम: विजेंद्र सिंह गृह संख्या : 02 उम्र : 34 लिंग : पुरुष	फोटो उपलब्ध
19	YEB0923441	निर्वाचक का नाम : सोनू सिंह पिता का नाम: ब्रजेन्द्र सिंह गृह संख्या : 02 उम्र : 32 लिंग : पुरुष	फोटो उपलब्ध	20	YEB0986695	निर्वाचक का नाम : रवींद्र पिता का नाम: बलबीर सिंह गृह संख्या : 02 उम्र : 28 लिंग : पुरुष	फोटो उपलब्ध	21	YEB0923458	निर्वाचक का नाम : राज कंधाना पिता का नाम: मातादीन गृह संख्या : 02 उम्र : 28 लिंग : पुरुष	फोटो उपलब्ध
22	YEB1829688	निर्वाचक का नाम : सोनदीप सिंह पिता का नाम: राजू सिंह गृह संख्या : 02 उम्र : 23 लिंग : पुरुष	फोटो उपलब्ध	23	YEB1898964	निर्वाचक का नाम : सचिन पिता का नाम: पुलंदर सिंह गृह संख्या : 02 उम्र : 22 लिंग : पुरुष	फोटो उपलब्ध	24	YEB2257996	निर्वाचक का नाम : आरती पति का नाम: सोनदीप सिंह गृह संख्या : 2 उम्र : 20 लिंग : महिला	फोटो उपलब्ध
R 25	MLX1381201	निर्वाचक का नाम : द्वारिका पिता का नाम: भीमसिंह गृह संख्या : 3 उम्र : 68 लिंग : पुरुष	फोटो उपलब्ध	26	MLX1311521	निर्वाचक का नाम : उदयसिंह पिता का नाम: भीमसिंह गृह संख्या : 3 उम्र : 56 लिंग : पुरुष	फोटो उपलब्ध	27	MLX1011477	निर्वाचक का नाम : रामदयाल पिता का नाम: भीमसिंह गृह संख्या : 3 उम्र : 51 लिंग : पुरुष	फोटो उपलब्ध
28	MLX1381235	निर्वाचक का नाम : काजरवतीदेवी पति का नाम: उदयसिंह गृह संख्या : 3 उम्र : 51 लिंग : महिला	फोटो उपलब्ध	29	YEB1162981	निर्वाचक का नाम : विजोलादेवी पति का नाम: रामदयाल गृह संख्या : 3 उम्र : 48 लिंग : महिला	फोटो उपलब्ध	30	YEB0699728	निर्वाचक का नाम : सुनीता देवी पति का नाम: राजेश गृह संख्या : 3 उम्र : 37 लिंग : महिला	फोटो उपलब्ध

विधान सभा क्षेत्र की संख्या व नाम : 7-दिमनी
अनुभाग की संख्या व नाम : 1-ग्राम-बघेल खरगपुरा

31	YEB0699652	निर्वाचक का नाम : राजेश पिता का नाम: उदयसिंह गृह संख्या : 3 उम्र : 36 लिंग : पुरुष	फोटो उपलब्ध	32	YEB0593285	निर्वाचक का नाम : राजकुमार पिता का नाम: उदय सिंह गृह संख्या : 3 उम्र : 35 लिंग : पुरुष	फोटो उपलब्ध	33	YEB2231496	निर्वाचक का नाम : निशा कुमारी पिता का नाम: राजकुमार गृह संख्या : 3 उम्र : 19 लिंग : महिला	फोटो उपलब्ध
34	YEB0986620	निर्वाचक का नाम : पिकी देवी पति का नाम: संजय सिंह गृह संख्या : 04 उम्र : 30 लिंग : महिला	फोटो उपलब्ध	35	MLX1311489	निर्वाचक का नाम : रामोदेवी पति का नाम: नेतराम गृह संख्या : 5 उम्र : 56 लिंग : महिला	फोटो उपलब्ध	36	YEB0986638	निर्वाचक का नाम : सपना देवी पति का नाम: नरेन्द्र सिंह गृह संख्या : 5 उम्र : 29 लिंग : महिला	फोटो उपलब्ध
S 37	MLX1011642	निर्वाचक का नाम : दाखश्री पति का नाम: वृन्दावन गृह संख्या : 6 उम्र : 76 लिंग : महिला	फोटो उपलब्ध	38	MLX1011592	निर्वाचक का नाम : ओमवीर पिता का नाम: नेत राम गृह संख्या : 6 उम्र : 38 लिंग : पुरुष	फोटो उपलब्ध	39	YEB0986331	निर्वाचक का नाम : रजनी देवी पति का नाम: राजू गृह संख्या : 06 उम्र : 29 लिंग : महिला	फोटो उपलब्ध
40	YEB1883537	निर्वाचक का नाम : खिलौना बाई पति का नाम: राजेंद्र गृह संख्या : 6 उम्र : 25 लिंग : महिला	फोटो उपलब्ध	41	YEB2236107	निर्वाचक का नाम : सुधीर पिता का नाम: मुकेश गृह संख्या : 6 उम्र : 19 लिंग : पुरुष	फोटो उपलब्ध	42	YEB1551910	निर्वाचक का नाम : विमलादेवी पति का नाम: श्रीकृष्ण गृह संख्या : 7 उम्र : 66 लिंग : महिला	फोटो उपलब्ध
43	MLX1311471	निर्वाचक का नाम : नरेशसिंह पिता का नाम: श्रीकृष्ण गृह संख्या : 7 उम्र : 61 लिंग : पुरुष	फोटो उपलब्ध	44	MLX1381227	निर्वाचक का नाम : ब्रजेन्द्रसिंह पिता का नाम: श्रीकृष्ण गृह संख्या : 7 उम्र : 56 लिंग : पुरुष	फोटो उपलब्ध	45	YEB1551878	निर्वाचक का नाम : विनीतादेवी पति का नाम: नरेशसिंह गृह संख्या : 7 उम्र : 56 लिंग : महिला	फोटो उपलब्ध
46	MLX1311505	निर्वाचक का नाम : गुड्डीबाई पति का नाम: ब्रजेन्द्रसिंह गृह संख्या : 7 उम्र : 51 लिंग : महिला	फोटो उपलब्ध	47	MLX1381250	निर्वाचक का नाम : देवेन्द्रसिंह पिता का नाम: श्रीकृष्ण गृह संख्या : 7 उम्र : 46 लिंग : पुरुष	फोटो उपलब्ध	48	MLX1311497	निर्वाचक का नाम : इन्द्रादेवी पति का नाम: बल्लो गृह संख्या : 7 उम्र : 45 लिंग : महिला	फोटो उपलब्ध
49	MLX1381243	निर्वाचक का नाम : बलवीरसिंह पिता का नाम: श्रीकृष्ण गृह संख्या : 7 उम्र : 44 लिंग : पुरुष	फोटो उपलब्ध	50	MLX1424860	निर्वाचक का नाम : अशोक पिता का नाम: श्रीकृष्ण गृह संख्या : 7 उम्र : 44 लिंग : पुरुष	फोटो उपलब्ध	51	MLX0938746	निर्वाचक का नाम : गजेन्द्रसिंह पिता का नाम: श्री कृष्ण गृह संख्या : 7 उम्र : 39 लिंग : पुरुष	फोटो उपलब्ध
52	YEB0593749	निर्वाचक का नाम : शशि पति का नाम: गजेन्द्र गृह संख्या : 7 उम्र : 38 लिंग : महिला	फोटो उपलब्ध	53	YEB1335041	निर्वाचक का नाम : दिनेश पिता का नाम: देवेन्द्र सिंग गृह संख्या : 07 उम्र : 31 लिंग : पुरुष	फोटो उपलब्ध	54	YEB0898908	निर्वाचक का नाम : अजय सिंह पिता का नाम: नरेश सिंह गृह संख्या : 07 उम्र : 29 लिंग : पुरुष	फोटो उपलब्ध
55	YEB1513985	निर्वाचक का नाम : गोलू पिता का नाम: नरेश सिंह गृह संख्या : 7 उम्र : 28 लिंग : पुरुष	फोटो उपलब्ध	56	YEB1335058	निर्वाचक का नाम : खुशबू पति का नाम: दिनेश कुमार गृह संख्या : 07 उम्र : 26 लिंग : महिला	फोटो उपलब्ध	57	YEB1918077	निर्वाचक का नाम : रामगोपाल पिता का नाम: नरेश सिंग गृह संख्या : 7 उम्र : 23 लिंग : पुरुष	फोटो उपलब्ध
58	MLX1011485	निर्वाचक का नाम : देशराज पिता का नाम: वृन्दावन गृह संख्या : 8 उम्र : 52 लिंग : पुरुष	फोटो उपलब्ध	59	YEB2038719	निर्वाचक का नाम : अमन सिंह तोमर पिता का नाम: ब्रजभान सिंह तोमर गृह संख्या : 8 उम्र : 22 लिंग : पुरुष	फोटो उपलब्ध	60	YEB0286534	निर्वाचक का नाम : लक्ष्मण पिता का नाम: रामप्रसाद गृह संख्या : 9 उम्र : 68 लिंग : पुरुष	फोटो उपलब्ध

विधान सभा क्षेत्र की संख्या व नाम : 7-दिमनी
अनुभाग की संख्या व नाम : 1-ग्राम-बघेल खरगपुरा

61	YEB1205780	निर्वाचक का नाम : रामसमारीदेवी पति का नाम: लक्ष्मण गृह संख्या : 9 उम्र : 64 लिंग : महिला	फोटो उपलब्ध	62	MLX1311455	निर्वाचक का नाम : रूपसिंह पिता का नाम: रामप्रसाद गृह संख्या : 9 उम्र : 59 लिंग : पुरुष	फोटो उपलब्ध	63	YEB0738278	निर्वाचक का नाम : भूरीदेवी पति का नाम: शिवसिंह गृह संख्या : 9 उम्र : 56 लिंग : महिला	फोटो उपलब्ध
64	MLX1311034	निर्वाचक का नाम : शंकरसिंह पिता का नाम: रामप्रसाद गृह संख्या : 9 उम्र : 51 लिंग : पुरुष	फोटो उपलब्ध	65	YEB0286542	निर्वाचक का नाम : ब्रजभानसिंह पिता का नाम: लक्ष्मणसिंह गृह संख्या : 9 उम्र : 48 लिंग : पुरुष	फोटो उपलब्ध	66	YEB0286559	निर्वाचक का नाम : अनलादेवी पति का नाम: शंकरसिंह गृह संख्या : 9 उम्र : 48 लिंग : महिला	फोटो उपलब्ध
67	MLX0938175	निर्वाचक का नाम : नारायणसिंह पिता का नाम: अर्जुनसिंह गृह संख्या : 9 उम्र : 44 लिंग : पुरुष	फोटो उपलब्ध	68	MLX1528371	निर्वाचक का नाम : सुधादेवी पति का नाम: ब्रजभानसिंह गृह संख्या : 9 उम्र : 40 लिंग : महिला	फोटो उपलब्ध	69	YEB0299909	निर्वाचक का नाम : संगीता तोमर पति का नाम: इंद्रभान गृह संख्या : 9 उम्र : 40 लिंग : महिला	फोटो उपलब्ध
70	MLX1381268	निर्वाचक का नाम : राजभानसिंह पिता का नाम: शिवसिंह गृह संख्या : 9 उम्र : 39 लिंग : पुरुष	फोटो उपलब्ध	71	MLX1311042	निर्वाचक का नाम : साधनादेवी पति का नाम: नारायणसिंह गृह संख्या : 9 उम्र : 39 लिंग : महिला	फोटो उपलब्ध	72	YEB0699926	निर्वाचक का नाम : मुनु पिता का नाम: रूपसिंह गृह संख्या : 9 उम्र : 39 लिंग : पुरुष	फोटो उपलब्ध
73	YEB0699942	निर्वाचक का नाम : जसोदा पति का नाम: मुकेश गृह संख्या : 9 उम्र : 38 लिंग : महिला	फोटो उपलब्ध	74	YEB0986364	निर्वाचक का नाम : सूरजभान सिंह पिता का नाम: शिवसिंह गृह संख्या : 09 उम्र : 35 लिंग : पुरुष	फोटो उपलब्ध	75	YEB0986448	निर्वाचक का नाम : साधना पति का नाम: राजभान सिंह गृह संख्या : 09 उम्र : 35 लिंग : महिला	फोटो उपलब्ध
76	YEB0593400	निर्वाचक का नाम : कुलदीप सिंह पिता का नाम: लक्ष्मण सिंह गृह संख्या : 9 उम्र : 35 लिंग : पुरुष	फोटो उपलब्ध	77	YEB0898817	निर्वाचक का नाम : मुकेश पिता का नाम: रूप सिंह गृह संख्या : 09 उम्र : 34 लिंग : पुरुष	फोटो उपलब्ध	78	YEB1019629	निर्वाचक का नाम : प्रीती देवी पति का नाम: कुलदीप सिंह गृह संख्या : 9 उम्र : 34 लिंग : महिला	फोटो उपलब्ध
79	YEB0699884	निर्वाचक का नाम : विटटी पति का नाम: मंगलसिंह गृह संख्या : 9 उम्र : 33 लिंग : महिला	फोटो उपलब्ध	80	YEB0699934	निर्वाचक का नाम : मधु पति का नाम: मुनु गृह संख्या : 9 उम्र : 33 लिंग : महिला	फोटो उपलब्ध	81	YEB0699827	निर्वाचक का नाम : मंगल सिंह पिता का नाम: शंकर गृह संख्या : 9 उम्र : 33 लिंग : पुरुष	फोटो उपलब्ध
82	YEB1885656	निर्वाचक का नाम : जूली बाई पति का नाम: आनंद सिंह तोमर गृह संख्या : 9 उम्र : 32 लिंग : महिला	फोटो उपलब्ध	83	YEB0986430	निर्वाचक का नाम : अनीता देवी पति का नाम: सूरजभान सिंह गृह संख्या : 09 उम्र : 29 लिंग : महिला	फोटो उपलब्ध	84	YEB0171793	निर्वाचक का नाम : इंद्रभानसिंह पिता का नाम: लक्ष्मणसिंह गृह संख्या : 9 उम्र : 28 लिंग : पुरुष	फोटो उपलब्ध
85	YEB1335108	निर्वाचक का नाम : विकास पिता का नाम: नारायण सिंग गृह संख्या : 09 उम्र : 26 लिंग : पुरुष	फोटो उपलब्ध	86	YEB1771476	निर्वाचक का नाम : आलोक सिंह तोमर पिता का नाम: ब्रजभान सिंह गृह संख्या : 9 उम्र : 25 लिंग : पुरुष	फोटो उपलब्ध	87	YEB2170504	निर्वाचक का नाम : रितु पति का नाम: विकास सिंह गृह संख्या : 9 उम्र : 24 लिंग : महिला	फोटो उपलब्ध
88	YEB2170520	निर्वाचक का नाम : हरिओम सिंह पिता का नाम: नारायण सिंह गृह संख्या : 9 उम्र : 22 लिंग : पुरुष	फोटो उपलब्ध	89	YEB2232841	निर्वाचक का नाम : नितिन सिंह पिता का नाम: मुनु सिंह गृह संख्या : 9 उम्र : 19 लिंग : पुरुष	फोटो उपलब्ध	90	YEB0593293	निर्वाचक का नाम : रामहेत सिंह पिता का नाम: उदय सिंह गृह संख्या : 10 उम्र : 54 लिंग : पुरुष	फोटो उपलब्ध

विधान सभा क्षेत्र की संख्या व नाम : 7-दिमनी
अनुभाग की संख्या व नाम : 1-ग्राम-बघेल खरगपुरा

91	YEB0699876	निर्वाचक का नाम : शारदा पति का नाम: रामहेत गृह संख्या : 10 उम्र : 53 लिंग : महिला	फोटो उपलब्ध	92	MLX0938860	निर्वाचक का नाम : रामनरेश पिता का नाम: उदयसिंह गृह संख्या : 10 उम्र : 52 लिंग : पुरुष	फोटो उपलब्ध	93	MLX0938837	निर्वाचक का नाम : महावीरदास पिता का नाम: भवानी गृह संख्या : 10 उम्र : 50 लिंग : पुरुष	फोटो उपलब्ध
94	MLX1528389	निर्वाचक का नाम : जयमालादेवी पति का नाम: महावीरदास गृह संख्या : 10 उम्र : 48 लिंग : महिला	फोटो उपलब्ध	95	YEB1205822	निर्वाचक का नाम : राजकुमारी पति का नाम: रामनरेश गृह संख्या : 10 उम्र : 46 लिंग : महिला	फोटो उपलब्ध	96	YEB0699546	निर्वाचक का नाम : शिवदयाल पिता का नाम: महावीरदास गृह संख्या : 10 उम्र : 38 लिंग : पुरुष	फोटो उपलब्ध
97	YEB0699959	निर्वाचक का नाम : सत्यमान पिता का नाम: महावीरदास गृह संख्या : 10 उम्र : 38 लिंग : पुरुष	फोटो उपलब्ध	98	YEB0699686	निर्वाचक का नाम : मन्जुबाई पति का नाम: शिवदयाल गृह संख्या : 10 उम्र : 38 लिंग : महिला	फोटो उपलब्ध	99	YEB0699819	निर्वाचक का नाम : रीना पति का नाम: हेमन्त गृह संख्या : 10 उम्र : 38 लिंग : महिला	फोटो उपलब्ध
100	YEB0593343	निर्वाचक का नाम : हेमन्त सिंह पिता का नाम: रामहेत गृह संख्या : 10 उम्र : 33 लिंग : पुरुष	फोटो उपलब्ध	101	YEB1829795	निर्वाचक का नाम : प्रेमसिंह पिता का नाम: केशव सिंह गृह संख्या : 10 उम्र : 30 लिंग : पुरुष	फोटो उपलब्ध	102	YEB1771534	निर्वाचक का नाम : किरण वर्मा पति का नाम: बासुदेव गृह संख्या : 10 उम्र : 30 लिंग : महिला	फोटो उपलब्ध
103	YEB2014322	निर्वाचक का नाम : प्रदीप पिता का नाम: रामनरेश गृह संख्या : 10 उम्र : 28 लिंग : पुरुष	फोटो उपलब्ध	104	YEB1335116	निर्वाचक का नाम : बासुदेव पिता का नाम: महावीर गृह संख्या : 10 उम्र : 27 लिंग : पुरुष	फोटो उपलब्ध	105	YEB2014876	निर्वाचक का नाम : कविता पति का नाम: कोमल सिंह गृह संख्या : 10 उम्र : 27 लिंग : महिला	फोटो उपलब्ध
106	YEB2093433	निर्वाचक का नाम : मंजू पति का नाम: अमित सिंह गृह संख्या : 10 उम्र : 27 लिंग : महिला	फोटो उपलब्ध	107	YEB1431295	निर्वाचक का नाम : अमित सिंह पिता का नाम: रामहेत सिंग गृह संख्या : 10 उम्र : 24 लिंग : पुरुष	फोटो उपलब्ध	108	YEB2018224	निर्वाचक का नाम : कोमल पिता का नाम: महावीर दास गृह संख्या : 10 उम्र : 23 लिंग : पुरुष	फोटो उपलब्ध
109	YEB2144830	निर्वाचक का नाम : सचिन पिता का नाम: रामनरेश सिंह गृह संख्या : 10 उम्र : 21 लिंग : पुरुष	फोटो उपलब्ध	110	MLX1311463	निर्वाचक का नाम : चमेलीदेवी पति का नाम: रामस्वरूप गृह संख्या : 11 उम्र : 54 लिंग : महिला	फोटो उपलब्ध	111	YEB1205830	निर्वाचक का नाम : रामसेवक पिता का नाम: परमानन्द गृह संख्या : 11 उम्र : 52 लिंग : पुरुष	फोटो उपलब्ध
112	MLX0938886	निर्वाचक का नाम : ओमप्रकाश पिता का नाम: परमानन्द गृह संख्या : 11 उम्र : 48 लिंग : पुरुष	फोटो उपलब्ध	113	YEB0898742	निर्वाचक का नाम : ममता पति का नाम: सिंगाराम गृह संख्या : 11 उम्र : 46 लिंग : महिला	फोटो उपलब्ध	114	MLX1011584	निर्वाचक का नाम : संग्रामसिंह पिता का नाम: परमानन्द गृह संख्या : 11 उम्र : 44 लिंग : पुरुष	फोटो उपलब्ध
115	YEB0286567	निर्वाचक का नाम : रामविलास पिता का नाम: उदयसिंह गृह संख्या : 11 उम्र : 39 लिंग : पुरुष	फोटो उपलब्ध	116	YEB0699835	निर्वाचक का नाम : सुनीलकुमार पिता का नाम: रामस्वरूप गृह संख्या : 11 उम्र : 36 लिंग : पुरुष	फोटो उपलब्ध	117	YEB0986679	निर्वाचक का नाम : सतेन्द्र सिंह पिता का नाम: रणबीर सिंह गृह संख्या : 11 उम्र : 30 लिंग : पुरुष	फोटो उपलब्ध
118	YEB0898924	निर्वाचक का नाम : देवेन्द्र सिंह पिता का नाम: रामस्वरूप गृह संख्या : 11 उम्र : 29 लिंग : पुरुष	फोटो उपलब्ध	119	YEB1464429	निर्वाचक का नाम : रानी पति का नाम: अभिलाख गृह संख्या : 11 उम्र : 28 लिंग : महिला	फोटो उपलब्ध	120	YEB1409358	निर्वाचक का नाम : विपिनसिंह पिता का नाम: रामस्वरूप सिंह गृह संख्या : 11 उम्र : 27 लिंग : पुरुष	फोटो उपलब्ध

विधान सभा क्षेत्र की संख्या व नाम : 7-दिमनी
अनुभाग की संख्या व नाम : 1-ग्राम-बघेल खरगपुरा

121	YEB1019769	निर्वाचक का नाम : आरती देवी पति का नाम: देवेन्द्र गृह संख्या : 11 उम्र : 27 लिंग : महिला	फोटो उपलब्ध	122	YEB1408020	निर्वाचक का नाम : प्रियंका पति का नाम: विपिनसिंह गृह संख्या : 11 उम्र : 27 लिंग : महिला	फोटो उपलब्ध	123	YEB1276161	निर्वाचक का नाम : कृष्ण देवी पति का नाम: सुनील कुमार गृह संख्या : 11 उम्र : 26 लिंग : महिला	फोटो उपलब्ध
S 124	MLX1381284	निर्वाचक का नाम : रामदेवी पति का नाम: रामसिंह गृह संख्या : 12 उम्र : 71 लिंग : महिला	फोटो उपलब्ध	125	MLX1011816	निर्वाचक का नाम : महेश पिता का नाम: रामसिंह गृह संख्या : 12 उम्र : 52 लिंग : पुरुष	फोटो उपलब्ध	126	YEB1466341	निर्वाचक का नाम : रेखा बाई पति का नाम: राधेश्याम गृह संख्या : 12 उम्र : 35 लिंग : महिला	फोटो उपलब्ध
127	YEB0699603	निर्वाचक का नाम : राधेश्याम पिता का नाम: रामसिंह गृह संख्या : 12 उम्र : 33 लिंग : पुरुष	फोटो उपलब्ध	128	YEB1205517	निर्वाचक का नाम : लच्छोदेवी पति का नाम: नाथूराम गृह संख्या : 13 उम्र : 61 लिंग : महिला	फोटो उपलब्ध	129	MLX1311133	निर्वाचक का नाम : केदार पिता का नाम: बदलेप्रसाद गृह संख्या : 13 उम्र : 56 लिंग : पुरुष	फोटो उपलब्ध
130	YEB1205533	निर्वाचक का नाम : फूलादेवी पति का नाम: केदार गृह संख्या : 13 उम्र : 51 लिंग : महिला	फोटो उपलब्ध	131	YEB0699512	निर्वाचक का नाम : भुव्रीदेवी पति का नाम: ओम प्रकाश गृह संख्या : 13 उम्र : 48 लिंग : महिला	फोटो उपलब्ध	132	MLX1381326	निर्वाचक का नाम : कृपाराम पिता का नाम: नाथूराम गृह संख्या : 13 उम्र : 46 लिंग : पुरुष	फोटो उपलब्ध
133	MLX1311216	निर्वाचक का नाम : मायाराम पिता का नाम: नाथूराम गृह संख्या : 13 उम्र : 44 लिंग : पुरुष	फोटो उपलब्ध	134	MLX1381359	निर्वाचक का नाम : मुन्नीदेवी पति का नाम: कृपाराम गृह संख्या : 13 उम्र : 44 लिंग : महिला	फोटो उपलब्ध	135	MLX1311091	निर्वाचक का नाम : जयनारायण पिता का नाम: नाथूराम गृह संख्या : 13 उम्र : 39 लिंग : पुरुष	फोटो उपलब्ध
136	MLX1311224	निर्वाचक का नाम : ज्योतिदेवी पति का नाम: मायाराम गृह संख्या : 13 उम्र : 39 लिंग : महिला	फोटो उपलब्ध	137	YEB0699777	निर्वाचक का नाम : जवरसिंह पिता का नाम: ग्यादीन गृह संख्या : 13 उम्र : 37 लिंग : पुरुष	फोटो उपलब्ध	138	YEB0593319	निर्वाचक का नाम : अशोक पिता का नाम: ग्यादीन गृह संख्या : 13 उम्र : 35 लिंग : पुरुष	फोटो उपलब्ध
139	YEB0986687	निर्वाचक का नाम : रचना पति का नाम: रामनिवास गृह संख्या : 13 उम्र : 30 लिंग : महिला	फोटो उपलब्ध	140	YEB0899005	निर्वाचक का नाम : सतीश पिता का नाम: केदार सिंह गृह संख्या : 13 उम्र : 29 लिंग : पुरुष	फोटो उपलब्ध	141	YEB0898858	निर्वाचक का नाम : विनीता देवी पति का नाम: सतीश गृह संख्या : 13 उम्र : 29 लिंग : महिला	फोटो उपलब्ध
142	YEB0899021	निर्वाचक का नाम : लान सिंह पिता का नाम: ग्यादीन गृह संख्या : 13 उम्र : 29 लिंग : महिला	फोटो उपलब्ध	143	YEB1338490	निर्वाचक का नाम : प्रीती पति का नाम: अशोक सिंह गृह संख्या : 13 उम्र : 29 लिंग : महिला	फोटो उपलब्ध	144	YEB0286583	निर्वाचक का नाम : हुकमसिंह पिता का नाम: भुज्जा गृह संख्या : 14 उम्र : 51 लिंग : पुरुष	फोटो उपलब्ध
145	YEB1552959	निर्वाचक का नाम : शीलादेवी पति का नाम: हुकमसिंह गृह संख्या : 14 उम्र : 48 लिंग : महिला	फोटो उपलब्ध	146	YEB2093474	निर्वाचक का नाम : पूनम देवी पति का नाम: बालकदास गृह संख्या : 14 उम्र : 35 लिंग : महिला	फोटो उपलब्ध	147	YEB0986372	निर्वाचक का नाम : बालकदास पिता का नाम: हुकुम सिंह गृह संख्या : 14 उम्र : 33 लिंग : पुरुष	फोटो उपलब्ध
148	YEB0898833	निर्वाचक का नाम : जितेन्द्र सिंह पिता का नाम: हुकम सिंह गृह संख्या : 14 उम्र : 31 लिंग : पुरुष	फोटो उपलब्ध	149	YEB1884410	निर्वाचक का नाम : पवन कुमार पिता का नाम: भागीरथ गृह संख्या : 14 उम्र : 27 लिंग : पुरुष	फोटो उपलब्ध	150	YEB2236032	निर्वाचक का नाम : सीमा पति का नाम: ब्रह्मजीत गृह संख्या : 14 उम्र : 24 लिंग : महिला	फोटो उपलब्ध

विधान सभा क्षेत्र की संख्या व नाम : 7-दिमनी
अनुभाग की संख्या व नाम : 1-ग्राम-बघेल खरगपुरा

151 निर्वाचक का नाम : संख्या पति का नाम: विवेक गृह संख्या : 14 उम्र : 23 लिंग : महिला	YEB1885615	फोटो उपलब्ध	152 निर्वाचक का नाम : कृष्णा पति का नाम: जितेंद्र सिंह गृह संख्या : 14 उम्र : 22 लिंग : महिला	YEB2090298	फोटो उपलब्ध	S 153 निर्वाचक का नाम : रामलखन पति का नाम: मुले गृह संख्या : 15 उम्र : 66 लिंग : पुरुष	MLX1311364	फोटो उपलब्ध
154 निर्वाचक का नाम : शिवनारायण पिता का नाम: रामलखन गृह संख्या : 15 उम्र : 45 लिंग : पुरुष	MLX1311232	फोटो उपलब्ध	155 निर्वाचक का नाम : महावीर पिता का नाम: रामलखन गृह संख्या : 15 उम्र : 44 लिंग : पुरुष	MLX1311372	फोटो उपलब्ध	156 निर्वाचक का नाम : भानदेवी पति का नाम: शिवनारायण गृह संख्या : 15 उम्र : 44 लिंग : महिला	YEB1205541	फोटो उपलब्ध
157 निर्वाचक का नाम : रनवीर पिता का नाम: रामलखिन गृह संख्या : 15 उम्र : 39 लिंग : पुरुष	YEB0593590	फोटो उपलब्ध	158 निर्वाचक का नाम : अंगूरीदेवी पति का नाम: महावीरसिंह गृह संख्या : 15 उम्र : 38 लिंग : महिला	MLX1311273	फोटो उपलब्ध	159 निर्वाचक का नाम : भारत सिंह पिता का नाम: रामलखिन गृह संख्या : 15 उम्र : 33 लिंग : पुरुष	YEB0593582	फोटो उपलब्ध
160 निर्वाचक का नाम : सतीश पिता का नाम: शिवनारायण गृह संख्या : 15 उम्र : 30 लिंग : पुरुष	YEB0923508	फोटो उपलब्ध	161 निर्वाचक का नाम : लीला देवी पति का नाम: रनवीर गृह संख्या : 15 उम्र : 28 लिंग : महिला	YEB1019710	फोटो उपलब्ध	162 निर्वाचक का नाम : अंकित कुमार पिता का नाम: महावीर गृह संख्या : 15 उम्र : 24 लिंग : पुरुष	YEB1868967	फोटो उपलब्ध
163 निर्वाचक का नाम : बर्षा पति का नाम: अंकित कुमार गृह संख्या : 15 उम्र : 21 लिंग : महिला	YEB2179323	फोटो उपलब्ध	164 निर्वाचक का नाम : अजय पिता का नाम: महावीर गृह संख्या : 15 उम्र : 21 लिंग : पुरुष	YEB2180750	फोटो उपलब्ध	165 निर्वाचक का नाम : उमेश सिंह पिता का नाम: महावीर गृह संख्या : 15 उम्र : 20 लिंग : पुरुष	YEB2181717	फोटो उपलब्ध
166 निर्वाचक का नाम : ललिता पति का नाम: सतीश गृह संख्या : 15 उम्र : 20 लिंग : महिला	YEB2197598	फोटो उपलब्ध	167 निर्वाचक का नाम : मनीराम पिता का नाम: पीतम गृह संख्या : 16 उम्र : 71 लिंग : पुरुष	MLX1311414	फोटो उपलब्ध	168 निर्वाचक का नाम : शिवप्रसाद पिता का नाम: पीतम गृह संख्या : 16 उम्र : 51 लिंग : पुरुष	MLX1311398	फोटो उपलब्ध
169 निर्वाचक का नाम : शीलादेवी पति का नाम: मनीराम गृह संख्या : 16 उम्र : 51 लिंग : महिला	YEB1205285	फोटो उपलब्ध	170 निर्वाचक का नाम : बितलादेवी पति का नाम: शिवप्रसाद गृह संख्या : 16 उम्र : 48 लिंग : महिला	YEB1205293	फोटो उपलब्ध	171 निर्वाचक का नाम : नरेश पिता का नाम: पीतम गृह संख्या : 16 उम्र : 46 लिंग : पुरुष	MLX1435486	फोटो उपलब्ध
172 निर्वाचक का नाम : माधोसिंह पिता का नाम: मनीराम गृह संख्या : 16 उम्र : 45 लिंग : पुरुष	MLX1435494	फोटो उपलब्ध	173 निर्वाचक का नाम : गीतादेवी पति का नाम: माधोसिंह गृह संख्या : 16 उम्र : 44 लिंग : महिला	YEB0738286	फोटो उपलब्ध	174 निर्वाचक का नाम : सर्वतीदेवी पति का नाम: नरेश गृह संख्या : 16 उम्र : 44 लिंग : महिला	MLX1311422	फोटो उपलब्ध
175 निर्वाचक का नाम : पुष्पेन्द्र सिंह पिता का नाम: शिवप्रसाद गृह संख्या : 16 उम्र : 33 लिंग : पुरुष	YEB0700070	फोटो उपलब्ध	176 निर्वाचक का नाम : कमला पति का नाम: पुष्पेन्द्र गृह संख्या : 16 उम्र : 30 लिंग : महिला	YEB0923334	फोटो उपलब्ध	177 निर्वाचक का नाम : शिवराज सिंह पिता का नाम: मनीराम गृह संख्या : 16 उम्र : 28 लिंग : पुरुष	YEB0986455	फोटो उपलब्ध
178 निर्वाचक का नाम : प्रीति पति का नाम: शिवराज गृह संख्या : 16 उम्र : 27 लिंग : महिला	YEB1917863	फोटो उपलब्ध	179 निर्वाचक का नाम : अंकेश सिंह पिता का नाम: नरेश सिंह गृह संख्या : 16 उम्र : 20 लिंग : पुरुष	YEB2098267	फोटो उपलब्ध	180 निर्वाचक का नाम : रामचरण पिता का नाम: सुखे गृह संख्या : 17 उम्र : 76 लिंग : पुरुष	MLX1011675	फोटो उपलब्ध

विधान सभा क्षेत्र की संख्या व नाम : 7-दिमनी
अनुभाग की संख्या व नाम : 1-ग्राम-बघेल खरगपुरा

181	YEB1205467	निर्वाचक का नाम : जावित्रीदेवी पति का नाम: रामचरण गृह संख्या : 17 उम्र : 71 लिंग : महिला	182	MLX0938761	निर्वाचक का नाम : रामसहाय पिता का नाम: रामचरण गृह संख्या : 17 उम्र : 48 लिंग : पुरुष	183	YEB1552686	निर्वाचक का नाम : रामादेवी पति का नाम: रामसहाय गृह संख्या : 17 उम्र : 45 लिंग : महिला
184	YEB1338581	निर्वाचक का नाम : पुष्पा पति का नाम: सत्यवीर बघेल गृह संख्या : 17 उम्र : 30 लिंग : महिला	185	YEB0986497	निर्वाचक का नाम : परिमाल सिंह पिता का नाम: रामसहाय गृह संख्या : 17 उम्र : 28 लिंग : पुरुष	186	YEB0986463	निर्वाचक का नाम : प्रियंका देवी पति का नाम: परिमाल सिंह गृह संख्या : 17 उम्र : 28 लिंग : महिला
187	YEB2211043	निर्वाचक का नाम : अम्बिका पिता का नाम: रामसहाय गृह संख्या : 17 उम्र : 20 लिंग : महिला	188	MLX1011410	निर्वाचक का नाम : काशीराम पिता का नाम: मानसिंह गृह संख्या : 18 उम्र : 61 लिंग : पुरुष	189	MLX1011808	निर्वाचक का नाम : फूलादेवी पति का नाम: काशीराम गृह संख्या : 18 उम्र : 56 लिंग : महिला
190	YEB0286591	निर्वाचक का नाम : केवल पिता का नाम: मानसिंह गृह संख्या : 18 उम्र : 56 लिंग : पुरुष	191	YEB1552181	निर्वाचक का नाम : शौलादेवी पति का नाम: केवल गृह संख्या : 18 उम्र : 51 लिंग : महिला	192	MLX1461680	निर्वाचक का नाम : सियाराम पिता का नाम: काशीराम गृह संख्या : 18 उम्र : 46 लिंग : पुरुष
193	YEB0286609	निर्वाचक का नाम : राकेश पिता का नाम: मानसिंह गृह संख्या : 18 उम्र : 45 लिंग : पुरुष	194	MLX1011790	निर्वाचक का नाम : मिथलेश पति का नाम: राकेश गृह संख्या : 18 उम्र : 41 लिंग : महिला	195	MLX0938894	निर्वाचक का नाम : श्रीनिवास पिता का नाम: काशीराम गृह संख्या : 18 उम्र : 37 लिंग : पुरुष
196	YEB0786137	निर्वाचक का नाम : राधेश्याम पिता का नाम: केवल सिंह गृह संख्या : 18 उम्र : 36 लिंग : पुरुष	197	YEB0593376	निर्वाचक का नाम : किरन पति का नाम: श्रीनिवास गृह संख्या : 18 उम्र : 36 लिंग : महिला	198	YEB0593392	निर्वाचक का नाम : बलवीर सिंह पिता का नाम: काशीराम गृह संख्या : 18 उम्र : 35 लिंग : पुरुष
199	YEB0593335	निर्वाचक का नाम : कल्पना पति का नाम: बलवीर सिंह गृह संख्या : 18 उम्र : 34 लिंग : महिला	200	YEB0786145	निर्वाचक का नाम : सोना पति का नाम: राधेश्याम गृह संख्या : 18 उम्र : 33 लिंग : महिला	201	YEB0898767	निर्वाचक का नाम : नीतू देवी पति का नाम: सियाराम गृह संख्या : 18 उम्र : 33 लिंग : महिला
202	YEB0898791	निर्वाचक का नाम : सुनील पिता का नाम: काशीराम गृह संख्या : 18 उम्र : 31 लिंग : पुरुष	203	YEB0898726	निर्वाचक का नाम : पपीता देवी पति का नाम: सुनील गृह संख्या : 18 उम्र : 31 लिंग : महिला	204	YEB2092369	निर्वाचक का नाम : आकाश पिता का नाम: नरेंद्र सिंह गृह संख्या : 18 उम्र : 22 लिंग : पुरुष
205	YEB2154276	निर्वाचक का नाम : रिकू पिता का नाम: राकेश गृह संख्या : 18 उम्र : 22 लिंग : पुरुष	206	MLX1447671	निर्वाचक का नाम : प्रेमादेवी पति का नाम: संतोखे गृह संख्या : 19 उम्र : 66 लिंग : महिला	207	YEB1205384	निर्वाचक का नाम : म्यादीन पिता का नाम: संतोखे गृह संख्या : 19 उम्र : 53 लिंग : पुरुष
208	YEB1552165	निर्वाचक का नाम : रामहेत पिता का नाम: संतोखे गृह संख्या : 19 उम्र : 48 लिंग : पुरुष	209	MLX0938852	निर्वाचक का नाम : रामनरेश पिता का नाम: संतोखे गृह संख्या : 19 उम्र : 46 लिंग : पुरुष	210	MLX1011626	निर्वाचक का नाम : रायसिंह पिता का नाम: संतोखे गृह संख्या : 19 उम्र : 45 लिंग : पुरुष

विधान सभा क्षेत्र की संख्या व नाम : 7-दिमनी
अनुभाग की संख्या व नाम : 1-ग्राम-बघेल खरगपुरा

211	MLX1011428	निर्वाचक का नाम : दिलीराम पिता का नाम: संतोखे गृह संख्या : 19 उम्र : 44 लिंग : पुरुष	फोटो उपलब्ध	212	MLX1447689	निर्वाचक का नाम : मंजूदेवी पति का नाम: रामहेत गृह संख्या : 19 उम्र : 41 लिंग : महिला	फोटो उपलब्ध	213	YEB0923359	निर्वाचक का नाम : छोटेलाल पिता का नाम: संतोषी लाल गृह संख्या : 19 उम्र : 38 लिंग : पुरुष	फोटो उपलब्ध
214	YEB0699520	निर्वाचक का नाम : हनुमन्त पिता का नाम: सन्तोषी गृह संख्या : 19 उम्र : 37 लिंग : पुरुष	फोटो उपलब्ध	# 215	YEB0986406	निर्वाचक का नाम : सुनीता पति का नाम: रामनरेश गृह संख्या : 19 उम्र : 41 लिंग : महिला	फोटो उपलब्ध	216	YEB0699918	निर्वाचक का नाम : इन्द्रसिंह पिता का नाम: ग्यादीन गृह संख्या : 19 उम्र : 33 लिंग : पुरुष	फोटो उपलब्ध
217	YEB0923433	निर्वाचक का नाम : रामओतार पिता का नाम: शंतोशी लाल गृह संख्या : 19 उम्र : 33 लिंग : पुरुष	फोटो उपलब्ध	218	YEB0986471	निर्वाचक का नाम : संजू देवी पति का नाम: हनुमंत गृह संख्या : 19 उम्र : 28 लिंग : महिला	फोटो उपलब्ध	219	YEB2038909	निर्वाचक का नाम : विजय सिंह जाटव पिता का नाम: ग्यादीन जाटव गृह संख्या : 19 उम्र : 27 लिंग : पुरुष	फोटो उपलब्ध
220	YEB2038883	निर्वाचक का नाम : उमा जाटव पति का नाम: विजय सिंह जाटव गृह संख्या : 19 उम्र : 25 लिंग : महिला	फोटो उपलब्ध	221	YEB2038891	निर्वाचक का नाम : पूजा जाटव पति का नाम: लान सिंह जाटव गृह संख्या : 19 उम्र : 24 लिंग : महिला	फोटो उपलब्ध	222	YEB1868975	निर्वाचक का नाम : आकाश पिता का नाम: रामहेत गृह संख्या : 19 उम्र : 23 लिंग : पुरुष	फोटो उपलब्ध
223	MLX0938878	निर्वाचक का नाम : रामभजन पिता का नाम: लखूराम गृह संख्या : 20 उम्र : 51 लिंग : पुरुष	फोटो उपलब्ध	224	MLX0938779	निर्वाचक का नाम : मलखान पिता का नाम: लखूराम गृह संख्या : 20 उम्र : 48 लिंग : पुरुष	फोटो उपलब्ध	225	MLX1528280	निर्वाचक का नाम : रामवैटी पति का नाम: रामभजन गृह संख्या : 20 उम्र : 48 लिंग : महिला	फोटो उपलब्ध
226	YEB0286617	निर्वाचक का नाम : शान्तीदेवी पति का नाम: मलखान गृह संख्या : 20 उम्र : 46 लिंग : महिला	फोटो उपलब्ध	227	YEB2158384	निर्वाचक का नाम : धर्मवीर पिता का नाम: मलखान सिंह गृह संख्या : 20 उम्र : 21 लिंग : पुरुष	फोटो उपलब्ध	228	YEB1553965	निर्वाचक का नाम : सोमतादेवी पति का नाम: चन्द्रभान गृह संख्या : 21 उम्र : 71 लिंग : महिला	फोटो उपलब्ध
229	MLX0938845	निर्वाचक का नाम : शिवदत्त पिता का नाम: चंद्रभान गृह संख्या : 21 उम्र : 39 लिंग : पुरुष	फोटो उपलब्ध	230	MLX1381276	निर्वाचक का नाम : मुन्नीदेवी पति का नाम: चिरोजीलाल गृह संख्या : 22 उम्र : 56 लिंग : महिला	फोटो उपलब्ध	231	YEB1205848	निर्वाचक का नाम : जनकसिंह पिता का नाम: आदिराम गृह संख्या : 22 उम्र : 53 लिंग : पुरुष	फोटो उपलब्ध
232	YEB0171900	निर्वाचक का नाम : गुड्डी पति का नाम: जनकसिंह गृह संख्या : 22 उम्र : 46 लिंग : महिला	फोटो उपलब्ध	233	MLX1311448	निर्वाचक का नाम : रामबरन पिता का नाम: चिरोजीलाल गृह संख्या : 22 उम्र : 41 लिंग : पुरुष	फोटो उपलब्ध	234	YEB1019637	निर्वाचक का नाम : सविता पति का नाम: रामबरन गृह संख्या : 22 उम्र : 41 लिंग : महिला	फोटो उपलब्ध
235	YEB0845404	निर्वाचक का नाम : ब्रज किशोर पिता का नाम: चिरोजी गृह संख्या : २२ उम्र : 35 लिंग : पुरुष	फोटो उपलब्ध	236	YEB1019645	निर्वाचक का नाम : प्रीती मौर्य पति का नाम: नीरज कुमार गृह संख्या : 22 उम्र : 35 लिंग : महिला	फोटो उपलब्ध	237	YEB1019652	निर्वाचक का नाम : नीरज कुमार पिता का नाम: चिरोजी लाल गृह संख्या : 22 उम्र : 34 लिंग : पुरुष	फोटो उपलब्ध
238	YEB0923425	निर्वाचक का नाम : कमलेश पिता का नाम: जनक सिंह गृह संख्या : 22 उम्र : 29 लिंग : पुरुष	फोटो उपलब्ध	239	YEB1960764	निर्वाचक का नाम : काजल जाटव पति का नाम: कमलेश जाटव गृह संख्या : 22 उम्र : 23 लिंग : महिला	फोटो उपलब्ध	240	YEB2211589	निर्वाचक का नाम : शालिनी पिता का नाम: जनक सिंह गृह संख्या : 22 उम्र : 21 लिंग : महिला	फोटो उपलब्ध

विधान सभा क्षेत्र की संख्या व नाम : 7-दिमनी
अनुभाग की संख्या व नाम : 1-ग्राम-बघेल खरगपुरा

241	YEB0286625	निर्वाचक का नाम : रामोतार पिता का नाम: गैदालाल गृह संख्या : 23 उम्र : 51 लिंग : पुरुष	फोटो उपलब्ध	242	MLX1447721	निर्वाचक का नाम : उदरभान पिता का नाम: गैदालाल गृह संख्या : 23 उम्र : 46 लिंग : पुरुष	फोटो उपलब्ध	243	MLX1447754	निर्वाचक का नाम : दाखश्री पति का नाम: रामोतार गृह संख्या : 23 उम्र : 41 लिंग : महिला	फोटो उपलब्ध
244	YEB2201630	निर्वाचक का नाम : विकास पिता का नाम: रामअवतार गृह संख्या : 23 उम्र : 20 लिंग : पुरुष	फोटो उपलब्ध	245	MLX1311240	निर्वाचक का नाम : रामनाथ पिता का नाम: चन्द्रभान गृह संख्या : 24 उम्र : 70 लिंग : पुरुष	फोटो उपलब्ध	246	MLX1461722	निर्वाचक का नाम : मन्साराम सिसोदिया पिता का नाम: चंद्रभान सिंह गृह संख्या : 24 उम्र : 55 लिंग : पुरुष	फोटो उपलब्ध
247	MLX1311083	निर्वाचक का नाम : ज्ञानसिंह पिता का नाम: रामनाथ गृह संख्या : 24 उम्र : 51 लिंग : पुरुष	फोटो उपलब्ध	248	YEB1205558	निर्वाचक का नाम : सरोजाबाई पति का नाम: ज्ञानसिंह गृह संख्या : 24 उम्र : 48 लिंग : महिला	फोटो उपलब्ध	249	MLX1461698	निर्वाचक का नाम : मन्चलसिंह पिता का नाम: रामनाथ गृह संख्या : 24 उम्र : 46 लिंग : पुरुष	फोटो उपलब्ध
250	MLX1461706	निर्वाचक का नाम : हीरासिंह पिता का नाम: रामनाथ गृह संख्या : 24 उम्र : 44 लिंग : पुरुष	फोटो उपलब्ध	251	YEB0593608	निर्वाचक का नाम : लक्ष्मी पति का नाम: बृजमोहन गृह संख्या : 24 उम्र : 39 लिंग : महिला	फोटो उपलब्ध	252	YEB0593616	निर्वाचक का नाम : चन्द्रकली पति का नाम: हीरा गृह संख्या : 24 उम्र : 39 लिंग : महिला	फोटो उपलब्ध
253	YEB0898973	निर्वाचक का नाम : ब्रजमोहन पिता का नाम: रामनाथ गृह संख्या : 24 उम्र : 33 लिंग : पुरुष	फोटो उपलब्ध	254	YEB0699801	निर्वाचक का नाम : सरस्वती पति का नाम: बृजमोहन गृह संख्या : 24 उम्र : 31 लिंग : महिला	फोटो उपलब्ध	255	YEB0923300	निर्वाचक का नाम : मंजू पति का नाम: दारा सिंह गृह संख्या : 24 उम्र : 30 लिंग : महिला	फोटो उपलब्ध
256	YEB0898965	निर्वाचक का नाम : वीरबली सिंह पिता का नाम: ज्ञान सिंह गृह संख्या : 24 उम्र : 29 लिंग : पुरुष	फोटो उपलब्ध	257	YEB0923367	निर्वाचक का नाम : धारा सिंह पिता का नाम: ज्ञान सिंह गृह संख्या : 24 उम्र : 28 लिंग : पुरुष	फोटो उपलब्ध	258	YEB2158434	निर्वाचक का नाम : राधा पति का नाम: वीरबली सिंह गृह संख्या : 24 उम्र : 26 लिंग : महिला	फोटो उपलब्ध
259	MLX1435361	निर्वाचक का नाम : प्रेमसिंह पिता का नाम: श्रीपाल गृह संख्या : 25 उम्र : 78 लिंग : पुरुष	फोटो उपलब्ध	260	YEB0286633	निर्वाचक का नाम : सोवरन पिता का नाम: श्रीपाल गृह संख्या : 25 उम्र : 56 लिंग : पुरुष	फोटो उपलब्ध	261	YEB1205418	निर्वाचक का नाम : रामकलीबाई पति का नाम: सोवरन गृह संख्या : 25 उम्र : 51 लिंग : महिला	फोटो उपलब्ध
262	MLX1311281	निर्वाचक का नाम : चिन्तामणि पिता का नाम: सोवरन गृह संख्या : 25 उम्र : 46 लिंग : पुरुष	फोटो उपलब्ध	263	YEB0593368	निर्वाचक का नाम : दुर्गाप्रसाद पिता का नाम: सोवरन गृह संख्या : 25 उम्र : 33 लिंग : पुरुष	फोटो उपलब्ध	264	MLX1311125	निर्वाचक का नाम : रामेश्वर पिता का नाम: मुल्ले गृह संख्या : 26 उम्र : 71 लिंग : पुरुष	फोटो उपलब्ध
265	YEB1205434	निर्वाचक का नाम : मल्लाबाई पति का नाम: रामेश्वर गृह संख्या : 26 उम्र : 66 लिंग : महिला	फोटो उपलब्ध	266	YEB1205301	निर्वाचक का नाम : अजमेर पिता का नाम: श्रीमुल्ले गृह संख्या : 26 उम्र : 56 लिंग : पुरुष	फोटो उपलब्ध	267	MLX1435528	निर्वाचक का नाम : ओमप्रकाश पिता का नाम: रामेश्वर गृह संख्या : 26 उम्र : 56 लिंग : पुरुष	फोटो उपलब्ध
268	MLX1435627	निर्वाचक का नाम : राजेश पिता का नाम: रामेश्वर गृह संख्या : 26 उम्र : 51 लिंग : पुरुष	फोटो उपलब्ध	269	YEB1162999	निर्वाचक का नाम : गायत्री पति का नाम: अजमेर गृह संख्या : 26 उम्र : 51 लिंग : महिला	फोटो उपलब्ध	270	YEB1205483	निर्वाचक का नाम : गुड्डीबाई पति का नाम: ओमप्रकाश गृह संख्या : 26 उम्र : 44 लिंग : महिला	फोटो उपलब्ध

विधान सभा क्षेत्र की संख्या व नाम : 7-दिमनी
अनुभाग की संख्या व नाम : 1-ग्राम-बघेल खरगपुरा

271 निर्वाचक का नाम : टिकू पिता का नाम: रामनाथ गृह संख्या : 26 उम्र : 41 लिंग : पुरुष	YEB0593657 फोटो उपलब्ध	272 निर्वाचक का नाम : रामवती पति का नाम: देवेन्द्र सिंह गृह संख्या : 26 उम्र : 38 लिंग : महिला	YEB0593731 फोटो उपलब्ध	273 निर्वाचक का नाम : विजेन्द्रसिंह पिता का नाम: रामेश्वर गृह संख्या : 26 उम्र : 37 लिंग : पुरुष	MLX1435569 फोटो उपलब्ध
274 निर्वाचक का नाम : देवेन्द्रसिंह पिता का नाम: रामनाथ गृह संख्या : 26 उम्र : 37 लिंग : पुरुष	MLX1311158 फोटो उपलब्ध	275 निर्वाचक का नाम : सुमित्रा देवी पति का नाम: बिजेन्द्र सिंह गृह संख्या : 26 उम्र : 36 लिंग : महिला	YEB0898759 फोटो उपलब्ध	276 निर्वाचक का नाम : जितेन्द्र पिता का नाम: रामेश्वर गृह संख्या : 26 उम्र : 35 लिंग : पुरुष	YEB0593632 फोटो उपलब्ध
277 निर्वाचक का नाम : रीना पति का नाम: राजेश सिंह गृह संख्या : 26 उम्र : 35 लिंग : महिला	YEB0593624 फोटो उपलब्ध	278 निर्वाचक का नाम : उमाशंकर पिता का नाम: ओमप्रकाश गृह संख्या : 26 उम्र : 34 लिंग : पुरुष	YEB0593640 फोटो उपलब्ध	279 निर्वाचक का नाम : रुपसिंह पिता का नाम: अजयसिंह गृह संख्या : 26 उम्र : 32 लिंग : पुरुष	YEB0786228 फोटो उपलब्ध
280 निर्वाचक का नाम : राहुल पिता का नाम: रामनाथ गृह संख्या : 26 उम्र : 29 लिंग : पुरुष	YEB1266873 फोटो उपलब्ध	281 निर्वाचक का नाम : शोभा देवी पति का नाम: टिकू गृह संख्या : 26 उम्र : 29 लिंग : महिला	YEB1266840 फोटो उपलब्ध	282 निर्वाचक का नाम : प्रदीप सिंह माता का नाम: गुड्डी बाई गृह संख्या : 26 उम्र : 28 लिंग : पुरुष	YEB1771435 फोटो उपलब्ध
283 निर्वाचक का नाम : किरन पति का नाम: रूप सिंह गृह संख्या : 26 उम्र : 28 लिंग : महिला	YEB1266865 फोटो उपलब्ध	284 निर्वाचक का नाम : वर्षा पति का नाम: प्रदीप गृह संख्या : 26 उम्र : 28 लिंग : महिला	YEB2014397 फोटो उपलब्ध	285 निर्वाचक का नाम : सोनूसिंह पिता का नाम: अजमेरसिंह गृह संख्या : 26 उम्र : 26 लिंग : पुरुष	YEB1408004 फोटो उपलब्ध
286 निर्वाचक का नाम : रचना पति का नाम: सोनू सिंह गृह संख्या : 26 उम्र : 22 लिंग : महिला	YEB1989425 फोटो उपलब्ध	287 निर्वाचक का नाम : बंसल सिंग पिता का नाम: अजमेर सिंग गृह संख्या : 26 उम्र : 21 लिंग : पुरुष	YEB1986900 फोटो उपलब्ध	288 निर्वाचक का नाम : सत्यवीर पिता का नाम: ओमप्रकाश गृह संख्या : 26 उम्र : 21 लिंग : पुरुष	YEB2189041 फोटो उपलब्ध
289 निर्वाचक का नाम : पूनम पति का नाम: उमाशंकर गृह संख्या : 26 उम्र : 20 लिंग : महिला	YEB2224244 फोटो उपलब्ध	290 निर्वाचक का नाम : नीतू पति का नाम: राहुल गृह संख्या : 26 उम्र : 20 लिंग : महिला	YEB2125078 फोटो उपलब्ध	291 निर्वाचक का नाम : रामकिशन पिता का नाम: सभाराम गृह संख्या : 27 उम्र : 66 लिंग : पुरुष	YEB1552710 फोटो उपलब्ध
292 निर्वाचक का नाम : अमरसिंह पिता का नाम: रामकिशन गृह संख्या : 27 उम्र : 46 लिंग : पुरुष	YEB1551373 फोटो उपलब्ध	293 निर्वाचक का नाम : रायसिंह पिता का नाम: रामकिशन गृह संख्या : 27 उम्र : 39 लिंग : पुरुष	MLX1435601 फोटो उपलब्ध	294 निर्वाचक का नाम : मीनादेवी पति का नाम: गजेन्द्र सिंह गृह संख्या : 27 उम्र : 39 लिंग : महिला	YEB0593681 फोटो उपलब्ध
295 निर्वाचक का नाम : रेखादेवी पति का नाम: रायसिंह गृह संख्या : 27 उम्र : 38 लिंग : महिला	MLX1311141 फोटो उपलब्ध	296 निर्वाचक का नाम : गजेन्द्रसिंह पिता का नाम: रामकिशन गृह संख्या : 27 उम्र : 37 लिंग : पुरुष	MLX1435387 फोटो उपलब्ध	297 निर्वाचक का नाम : हरगोविन्द पिता का नाम: केशरी गृह संख्या : 28 उम्र : 56 लिंग : पुरुष	MLX1435395 फोटो उपलब्ध
298 निर्वाचक का नाम : रामरतीबाई पति का नाम: सालिकराम गृह संख्या : 28 उम्र : 56 लिंग : महिला	YEB1205459 फोटो उपलब्ध	299 निर्वाचक का नाम : दुलारीबाई पति का नाम: हरगोविन्द गृह संख्या : 28 उम्र : 51 लिंग : महिला	YEB1205491 फोटो उपलब्ध	300 निर्वाचक का नाम : राधेश्याम पिता का नाम: सालिकराम गृह संख्या : 28 उम्र : 44 लिंग : पुरुष	MLX1435643 फोटो उपलब्ध

विधान सभा क्षेत्र की संख्या व नाम : 7-दिमनी
अनुभाग की संख्या व नाम : 1-ग्राम-बघेल खरगपुरा

301	MLX1461714	निर्वाचक का नाम : जसमंत पिता का नाम: हरगोविंद गृह संख्या : 28 उम्र : 38 लिंग : पुरुष	फोटो उपलब्ध	302	YEB0257618	निर्वाचक का नाम : शीला पति का नाम: राधेश्याम गृह संख्या : 28 उम्र : 38 लिंग : महिला	फोटो उपलब्ध	303	YEB0593327	निर्वाचक का नाम : रिनल पति का नाम: जसवन्त गृह संख्या : 28 उम्र : 36 लिंग : महिला	फोटो उपलब्ध
304	YEB0593350	निर्वाचक का नाम : सत्यराम पिता का नाम: हरगोविन्द गृह संख्या : 28 उम्र : 35 लिंग : पुरुष	फोटो उपलब्ध	305	YEB0898890	निर्वाचक का नाम : ऋषिकेश पिता का नाम: हरगोविंद गृह संख्या : 28 उम्र : 29 लिंग : पुरुष	फोटो उपलब्ध	306	YEB2093409	निर्वाचक का नाम : सुषमा कुमारी पति का नाम: सत्यराम गृह संख्या : 28 उम्र : 21 लिंग : महिला	फोटो उपलब्ध
307	YEB1979806	निर्वाचक का नाम : पुरजीत सिंह पिता का नाम: राधेश्याम सिंह गृह संख्या : 28 उम्र : 21 लिंग : पुरुष	फोटो उपलब्ध	308	MLX1435619	निर्वाचक का नाम : रामशंकर पिता का नाम: जयसिंह गृह संख्या : 29 उम्र : 56 लिंग : पुरुष	फोटो उपलब्ध	309	YEB1205442	निर्वाचक का नाम : कोकिलादेवी पति का नाम: जयसिंह गृह संख्या : 29 उम्र : 56 लिंग : महिला	फोटो उपलब्ध
310	MLX1311356	निर्वाचक का नाम : रामप्रकाश पिता का नाम: झंगीलाल गृह संख्या : 29 उम्र : 56 लिंग : पुरुष	फोटो उपलब्ध	311	MLX1381367	निर्वाचक का नाम : ओमप्रकाश पिता का नाम: झंगीपाल गृह संख्या : 29 उम्र : 54 लिंग : पुरुष	फोटो उपलब्ध	312	YEB1205475	निर्वाचक का नाम : रेणुकाबाई पति का नाम: रामप्रकाश गृह संख्या : 29 उम्र : 54 लिंग : महिला	फोटो उपलब्ध
313	MLX1381375	निर्वाचक का नाम : राजाबेटी पति का नाम: ओमप्रकाश गृह संख्या : 29 उम्र : 49 लिंग : महिला	फोटो उपलब्ध	314	YEB0286658	निर्वाचक का नाम : केशवसिंह पिता का नाम: जयसिंह गृह संख्या : 29 उम्र : 39 लिंग : पुरुष	फोटो उपलब्ध	315	MLX1461672	निर्वाचक का नाम : यदुवीरसिंह पिता का नाम: रामप्रकाश गृह संख्या : 29 उम्र : 38 लिंग : पुरुष	फोटो उपलब्ध
316	YEB0700179	निर्वाचक का नाम : पुरुषोत्तम किरार पिता का नाम: ओमप्रकाश गृह संख्या : 29 उम्र : 31 लिंग : पुरुष	फोटो उपलब्ध	317	YEB0923540	निर्वाचक का नाम : ब्रजेश पिता का नाम: रामप्रकाश गृह संख्या : 29 उम्र : 30 लिंग : पुरुष	फोटो उपलब्ध	318	YEB0923318	निर्वाचक का नाम : पूजा पति का नाम: ब्रजेश सिंह गृह संख्या : 29 उम्र : 30 लिंग : महिला	फोटो उपलब्ध
319	YEB2157154	निर्वाचक का नाम : बीकेश पति का नाम: पुरुषोत्तम किरार गृह संख्या : 29 उम्र : 30 लिंग : महिला	फोटो उपलब्ध	320	YEB0986414	निर्वाचक का नाम : राधा देवी पति का नाम: केशव सिंह गृह संख्या : 29 उम्र : 29 लिंग : महिला	फोटो उपलब्ध	321	YEB0986505	निर्वाचक का नाम : शैलेन्द्र सिंह पिता का नाम: जय सिंह गृह संख्या : 29 उम्र : 28 लिंग : पुरुष	फोटो उपलब्ध
322	YEB1407964	निर्वाचक का नाम : सतेन्द्र सिंह पिता का नाम: रामप्रकाश गृह संख्या : 29 उम्र : 28 लिंग : पुरुष	फोटो उपलब्ध	323	YEB1883545	निर्वाचक का नाम : माया पति का नाम: सतेन्द्र सिंह गृह संख्या : 29 उम्र : 28 लिंग : महिला	फोटो उपलब्ध	324	YEB1407980	निर्वाचक का नाम : प्रेमवती पति का नाम: यदुवीरसिंह गृह संख्या : 29 उम्र : 27 लिंग : महिला	फोटो उपलब्ध
325	YEB2164754	निर्वाचक का नाम : रिकू पिता का नाम: ओमप्रकाश गृह संख्या : 29 उम्र : 27 लिंग : पुरुष	फोटो उपलब्ध	326	YEB2164721	निर्वाचक का नाम : शिवदत्त सिंह पिता का नाम: ओमप्रकाश सिंह गृह संख्या : 29 उम्र : 22 लिंग : पुरुष	फोटो उपलब्ध	327	YEB2201812	निर्वाचक का नाम : रेशमा पति का नाम: शैलेन्द्र सिंह गृह संख्या : 29 उम्र : 20 लिंग : महिला	फोटो उपलब्ध
328	MLX1311307	निर्वाचक का नाम : मोहरसिंह पिता का नाम: भोगीराम गृह संख्या : 30 उम्र : 54 लिंग : पुरुष	फोटो उपलब्ध	329	YEB1205616	निर्वाचक का नाम : हरिप्यारी पति का नाम: मोहरसिंह गृह संख्या : 30 उम्र : 50 लिंग : महिला	फोटो उपलब्ध	330	YEB1979814	निर्वाचक का नाम : रवि सिंह पिता का नाम: मोहर सिंह गृह संख्या : 30 उम्र : 21 लिंग : पुरुष	फोटो उपलब्ध

विधान सभा क्षेत्र की संख्या व नाम : 7-दिमनी
अनुभाग की संख्या व नाम : 1-ग्राम-बघेल खरगपुरा

331	YEB2162592	निर्वाचक का नाम : निशा पति का नाम: रवि सिंह गृह संख्या : 30 उम्र : 21 लिंग : महिला	फोटो उपलब्ध	332	MLX1528298	निर्वाचक का नाम : जयन्तीदेवी पति का नाम: छोटे लाल गृह संख्या : 31 उम्र : 76 लिंग : महिला	फोटो उपलब्ध	333	YEB1205632	निर्वाचक का नाम : रामवती पति का नाम: जयप्रकाश गृह संख्या : 31 उम्र : 51 लिंग : महिला	फोटो उपलब्ध
334	YEB0786152	निर्वाचक का नाम : कमल किशोर पिता का नाम: छोटे लाल गृह संख्या : 31 उम्र : 32 लिंग : पुरुष	फोटो उपलब्ध	335	YEB1409879	निर्वाचक का नाम : रिंकी बाई पति का नाम: कमलकिशोर गृह संख्या : 31 उम्र : 31 लिंग : महिला	फोटो उपलब्ध	336	YEB0699751	निर्वाचक का नाम : श्रीनिवास सिंह पिता का नाम: जनकसिंह गृह संख्या : 31 उम्र : 30 लिंग : पुरुष	फोटो उपलब्ध
337	YEB0898957	निर्वाचक का नाम : रामविलाश पिता का नाम: जयप्रकाश गृह संख्या : 31 उम्र : 28 लिंग : पुरुष	फोटो उपलब्ध	338	YEB2224988	निर्वाचक का नाम : विकास पिता का नाम: जयप्रकाश गृह संख्या : 31 उम्र : 21 लिंग : पुरुष	फोटो उपलब्ध	339	YEB2225084	निर्वाचक का नाम : प्रतिमा पति का नाम: रामविलास गृह संख्या : 31 उम्र : 20 लिंग : महिला	फोटो उपलब्ध
340	YEB1205640	निर्वाचक का नाम : पार्वती पति का नाम: जनक सिंह गृह संख्या : 32 उम्र : 55 लिंग : महिला	फोटो उपलब्ध	341	MLX1311166	निर्वाचक का नाम : जनकसिंह पिता का नाम: तौंतीराम गृह संख्या : 32 उम्र : 51 लिंग : पुरुष	फोटो उपलब्ध	342	MLX1435650	निर्वाचक का नाम : शिवचरण पिता का नाम: जनकसिंह गृह संख्या : 32 उम्र : 44 लिंग : पुरुष	फोटो उपलब्ध
343	MLX1435668	निर्वाचक का नाम : श्यामवीर पिता का नाम: जनकसिंह गृह संख्या : 32 उम्र : 39 लिंग : पुरुष	फोटो उपलब्ध	344	YEB0700211	निर्वाचक का नाम : ज्योति पिता का नाम: राघवेंद्र गृह संख्या : 32 उम्र : 38 लिंग : महिला	फोटो उपलब्ध	345	YEB1338557	निर्वाचक का नाम : सरिता पति का नाम: श्यामवीर गृह संख्या : 32 उम्र : 38 लिंग : महिला	फोटो उपलब्ध
346	YEB0898775	निर्वाचक का नाम : मुकेश पिता का नाम: जनक ईह गृह संख्या : 32 उम्र : 36 लिंग : पुरुष	फोटो उपलब्ध	347	YEB0898783	निर्वाचक का नाम : राधा देवी पति का नाम: मुकेश गृह संख्या : 32 उम्र : 30 लिंग : महिला	फोटो उपलब्ध	348	YEB0699793	निर्वाचक का नाम : राजेश्वरी पति का नाम: श्रीनिवास सिंह गृह संख्या : 32 उम्र : 29 लिंग : महिला	फोटो उपलब्ध
349	YEB2098457	निर्वाचक का नाम : सोनू पिता का नाम: शिवचरण सिंह गृह संख्या : 32 उम्र : 22 लिंग : पुरुष	फोटो उपलब्ध	350	MLX1425073	निर्वाचक का नाम : रामसेवक पिता का नाम: चन्दनसिंह गृह संख्या : 33 उम्र : 48 लिंग : पुरुष	फोटो उपलब्ध	351	YEB0286674	निर्वाचक का नाम : लक्ष्मी बाई पति का नाम: रामसेवक गृह संख्या : 33 उम्र : 45 लिंग : महिला	फोटो उपलब्ध
352	YEB0593673	निर्वाचक का नाम : सत्यभान पिता का नाम: रामसेवक गृह संख्या : 33 उम्र : 37 लिंग : पुरुष	फोटो उपलब्ध	353	YEB1276195	निर्वाचक का नाम : विनीता पति का नाम: सत्यभान गृह संख्या : 33 उम्र : 31 लिंग : महिला	फोटो उपलब्ध	354	MLX1311349	निर्वाचक का नाम : केलुकादेवी पति का नाम: रघुवर गृह संख्या : 34 उम्र : 64 लिंग : महिला	फोटो उपलब्ध
355	YEB0898882	निर्वाचक का नाम : सोनम देवी पति का नाम: रामवरन गृह संख्या : 34 उम्र : 50 लिंग : महिला	फोटो उपलब्ध	356	MLX1435635	निर्वाचक का नाम : रामवरन पिता का नाम: रघुवर गृह संख्या : 34 उम्र : 46 लिंग : पुरुष	फोटो उपलब्ध	357	YEB0898874	निर्वाचक का नाम : भूरी देवी पति का नाम: ओमवीर गृह संख्या : 34 उम्र : 46 लिंग : महिला	फोटो उपलब्ध
358	MLX1435379	निर्वाचक का नाम : ओमवीर पिता का नाम: रघुवर गृह संख्या : 34 उम्र : 44 लिंग : पुरुष	फोटो उपलब्ध	359	MLX1435437	निर्वाचक का नाम : बलवीर पिता का नाम: रघुवर गृह संख्या : 34 उम्र : 39 लिंग : पुरुष	फोटो उपलब्ध	360	MLX1311323	निर्वाचक का नाम : रजनीदेवी पिता का नाम: बलवीर गृह संख्या : 34 उम्र : 38 लिंग : महिला	फोटो उपलब्ध

विधान सभा क्षेत्र की संख्या व नाम : 7-दिमनी
अनुभाग की संख्या व नाम : 1-ग्राम-बघेल खरगपुरा

361	YEB0898692	निर्वाचक का नाम : सपना देवी पति का नाम: सुरतराम गृह संख्या : 35 उम्र : 40 लिंग : महिला	फोटो उपलब्ध	362	YEB0593566	निर्वाचक का नाम : अनिल कुमार पिता का नाम: दीवान गृह संख्या : 35 उम्र : 35 लिंग : पुरुष	फोटो उपलब्ध	363	YEB0699892	निर्वाचक का नाम : सुरतराम पिता का नाम: विद्याराम गृह संख्या : 35 उम्र : 35 लिंग : पुरुष	फोटो उपलब्ध
364	YEB0699645	निर्वाचक का नाम : सतेन्द्र पिता का नाम: विद्याराम गृह संख्या : 35 उम्र : 33 लिंग : पुरुष	फोटो उपलब्ध	365	YEB1431410	निर्वाचक का नाम : राधा बाई पति का नाम: सत्येंद्र गृह संख्या : 35 उम्र : 32 लिंग : महिला	फोटो उपलब्ध	366	MLX1311257	निर्वाचक का नाम : कमला बाई पति का नाम: दीवानसिंह गृह संख्या : 38 उम्र : 54 लिंग : महिला	फोटो उपलब्ध
367	MLX1311299	निर्वाचक का नाम : दीवानसिंह पिता का नाम: लालकिशन गृह संख्या : 38 उम्र : 51 लिंग : पुरुष	फोटो उपलब्ध	368	MLX1435460	निर्वाचक का नाम : रेनुकाबाई पति का नाम: सौप्रसाद गृह संख्या : 38 उम्र : 46 लिंग : महिला	फोटो उपलब्ध	369	YEB0593574	निर्वाचक का नाम : रुबी पति का नाम: अनिल गृह संख्या : 38 उम्र : 35 लिंग : महिला	फोटो उपलब्ध
370	YEB0898866	निर्वाचक का नाम : मुकेश पिता का नाम: बदन सिंह गृह संख्या : 38 उम्र : 33 लिंग : पुरुष	फोटो उपलब्ध	371	YEB0898940	निर्वाचक का नाम : सुरेश सिंह पिता का नाम: दीवान सिंह गृह संख्या : 38 उम्र : 32 लिंग : पुरुष	फोटो उपलब्ध	372	YEB0898841	निर्वाचक का नाम : पिकी देवी पति का नाम: सुरेश सिंह गृह संख्या : 38 उम्र : 31 लिंग : महिला	फोटो उपलब्ध
373	YEB2225118	निर्वाचक का नाम : पूजा पति का नाम: मुकेश गृह संख्या : 38 उम्र : 30 लिंग : महिला	फोटो उपलब्ध	374	YEB1205798	निर्वाचक का नाम : प्रहलाद पिता का नाम: गाढेराम गृह संख्या : 39 उम्र : 52 लिंग : पुरुष	फोटो उपलब्ध	375	YEB1552744	निर्वाचक का नाम : जयप्रकाश पिता का नाम: गाढेराम गृह संख्या : 39 उम्र : 51 लिंग : पुरुष	फोटो उपलब्ध
376	YEB1205707	निर्वाचक का नाम : ऊषादेवी पति का नाम: प्रहलाद गृह संख्या : 39 उम्र : 50 लिंग : महिला	फोटो उपलब्ध	377	MLX1381342	निर्वाचक का नाम : राजबहादुरसिंह पिता का नाम: गाढेराम गृह संख्या : 39 उम्र : 48 लिंग : पुरुष	फोटो उपलब्ध	378	MLX1435510	निर्वाचक का नाम : रामनिवास पिता का नाम: लालकिशन गृह संख्या : 39 उम्र : 46 लिंग : पुरुष	फोटो उपलब्ध
379	YEB1205723	निर्वाचक का नाम : राकेश पिता का नाम: गाढेराम गृह संख्या : 39 उम्र : 45 लिंग : पुरुष	फोटो उपलब्ध	380	YEB1409853	निर्वाचक का नाम : मिथलेश पति का नाम: राकेश बघेल गृह संख्या : 39 उम्र : 40 लिंग : महिला	फोटो उपलब्ध	381	YEB1419589	निर्वाचक का नाम : सोमता पिता का नाम: मोहरसिंह गृह संख्या : 39 उम्र : 33 लिंग : महिला	फोटो उपलब्ध
382	YEB1419621	निर्वाचक का नाम : रेखा पिता का नाम: गोलू गृह संख्या : 39 उम्र : 32 लिंग : महिला	फोटो उपलब्ध	383	YEB1409861	निर्वाचक का नाम : अर्चना पति का नाम: राजबहादुरसिंह गृह संख्या : 39 उम्र : 30 लिंग : महिला	फोटो उपलब्ध	384	YEB1265990	निर्वाचक का नाम : रवि सिंह पिता का नाम: प्रहलाद सिंह गृह संख्या : 39 उम्र : 29 लिंग : पुरुष	फोटो उपलब्ध
385	YEB1409804	निर्वाचक का नाम : रेखा पिता का नाम: वीरसिंह गृह संख्या : 39 उम्र : 29 लिंग : महिला	फोटो उपलब्ध	386	YEB1466366	निर्वाचक का नाम : धीर सिंह पिता का नाम: प्रहलाद सिंग गृह संख्या : 39 उम्र : 27 लिंग : पुरुष	फोटो उपलब्ध	387	YEB1419555	निर्वाचक का नाम : लोकेश पिता का नाम: जयप्रकाश गृह संख्या : 39 उम्र : 26 लिंग : पुरुष	फोटो उपलब्ध
388	YEB2162667	निर्वाचक का नाम : नीरज पति का नाम: रवि सिंह गृह संख्या : 39 उम्र : 25 लिंग : महिला	फोटो उपलब्ध	389	YEB2197093	निर्वाचक का नाम : अजय सिंह पिता का नाम: प्रहलाद सिंह गृह संख्या : 39 उम्र : 21 लिंग : पुरुष	फोटो उपलब्ध	390	YEB0699611	निर्वाचक का नाम : मिथलेश पति का नाम: महेश गृह संख्या : 40 उम्र : 73 लिंग : महिला	फोटो उपलब्ध

विधान सभा क्षेत्र की संख्या व नाम : 7-दिमनी
अनुभाग की संख्या व नाम : 1-ग्राम-बघेल खरगपुरा

391	MLX1424977	निर्वाचक का नाम : महेशसिंह पिता का नाम: अमरसिंह गृह संख्या : 40 उम्र : 61 लिंग : पुरुष	फोटो उपलब्ध	392	YEB1205814	निर्वाचक का नाम : रामबेटीबाई पति का नाम: रामगोविन्द गृह संख्या : 40 उम्र : 61 लिंग : महिला	फोटो उपलब्ध	393	MLX1424985	निर्वाचक का नाम : नबलसिंह पिता का नाम: लोकमनसिंह गृह संख्या : 40 उम्र : 56 लिंग : पुरुष	फोटो उपलब्ध
394	MLX1011337	निर्वाचक का नाम : नरेशसिंह पिता का नाम: अमरसिंह गृह संख्या : 40 उम्र : 56 लिंग : पुरुष	फोटो उपलब्ध	395	MLX1424993	निर्वाचक का नाम : कमलसिंह पिता का नाम: लोकमनसिंह गृह संख्या : 40 उम्र : 51 लिंग : पुरुष	फोटो उपलब्ध	396	YEB1551407	निर्वाचक का नाम : मनोरमा पति का नाम: नरेशसिंह गृह संख्या : 40 उम्र : 51 लिंग : महिला	फोटो उपलब्ध
397	MLX1011451	निर्वाचक का नाम : सुरेशसिंह पिता का नाम: अमरसिंह गृह संख्या : 40 उम्र : 48 लिंग : पुरुष	फोटो उपलब्ध	398	MLX1435502	निर्वाचक का नाम : रामवीर पिता का नाम: रामगोविन्द गृह संख्या : 40 उम्र : 48 लिंग : पुरुष	फोटो उपलब्ध	399	MLX1011550	निर्वाचक का नाम : कुम्वोरसिंह पिता का नाम: लोकमनसिंह गृह संख्या : 40 उम्र : 46 लिंग : पुरुष	फोटो उपलब्ध
400	MLX1447762	निर्वाचक का नाम : मीरादेवी पति का नाम: रामवीर गृह संख्या : 40 उम्र : 45 लिंग : महिला	फोटो उपलब्ध	401	MLX1425008	निर्वाचक का नाम : विजयपालसिंह पिता का नाम: लोकमनसिंह गृह संख्या : 40 उम्र : 44 लिंग : पुरुष	फोटो उपलब्ध	402	MLX1425032	निर्वाचक का नाम : शेरसिंह पिता का नाम: अमरसिंह गृह संख्या : 40 उम्र : 39 लिंग : पुरुष	फोटो उपलब्ध
403	YEB0593541	निर्वाचक का नाम : ज्योति पति का नाम: सतेन्द्र सिंह गृह संख्या : 40 उम्र : 39 लिंग : महिला	फोटो उपलब्ध	404	MLX1425016	निर्वाचक का नाम : मुनेन्द्रसिंह पिता का नाम: लोकमन गृह संख्या : 40 उम्र : 38 लिंग : पुरुष	फोटो उपलब्ध	405	YEB0286690	निर्वाचक का नाम : अनिलकुमार पिता का नाम: रामगोविंद गृह संख्या : 40 उम्र : 37 लिंग : पुरुष	फोटो उपलब्ध
406	YEB0899039	निर्वाचक का नाम : पिकी देवी पति का नाम: अनुडल सिंह गृह संख्या : 40 उम्र : 35 लिंग : महिला	फोटो उपलब्ध	407	YEB0699843	निर्वाचक का नाम : ओपेन्द्रसिंह पिता का नाम: महेश गृह संख्या : 40 उम्र : 34 लिंग : पुरुष	फोटो उपलब्ध	408	YEB0986422	निर्वाचक का नाम : पूजा देवी पति का नाम: ओपेन्द्र सिंह गृह संख्या : 40 उम्र : 34 लिंग : महिला	फोटो उपलब्ध
409	YEB1991694	निर्वाचक का नाम : पुनम पति का नाम: शेर सिंह गृह संख्या : 40 उम्र : 33 लिंग : महिला	फोटो उपलब्ध	410	YEB0898825	निर्वाचक का नाम : शैलेन्द्र सिंह पिता का नाम: रामनरेश गृह संख्या : 40 उम्र : 31 लिंग : पुरुष	फोटो उपलब्ध	411	YEB1419670	निर्वाचक का नाम : प्रिया पति का नाम: मुनेन्द्र सिंह गृह संख्या : 40 उम्र : 27 लिंग : महिला	फोटो उपलब्ध
412	YEB2180289	निर्वाचक का नाम : उज्वलि पिता का नाम: रामवीर गृह संख्या : 40 उम्र : 20 लिंग : महिला	फोटो उपलब्ध	413	MLX1447648	निर्वाचक का नाम : वेजन्तीदेवी पति का नाम: कंचनसिंह गृह संख्या : 41 उम्र : 66 लिंग : महिला	फोटो उपलब्ध	414	MLX1435478	निर्वाचक का नाम : केशवसिंह पिता का नाम: कंचनसिंह गृह संख्या : 41 उम्र : 52 लिंग : पुरुष	फोटो उपलब्ध
415	YEB1146265	निर्वाचक का नाम : रूमादेवी पति का नाम: केशवसिंह गृह संख्या : 41 उम्र : 50 लिंग : महिला	फोटो उपलब्ध	416	MLX1311182	निर्वाचक का नाम : नरेन्द्रसिंह पिता का नाम: कंचनसिंह गृह संख्या : 41 उम्र : 46 लिंग : पुरुष	फोटो उपलब्ध	417	YEB1552769	निर्वाचक का नाम : सुनीतादेवी पति का नाम: नरेन्द्रसिंह गृह संख्या : 41 उम्र : 44 लिंग : महिला	फोटो उपलब्ध
418	YEB0786160	निर्वाचक का नाम : धर्वेन्द्र सिंह पिता का नाम: नरेन्द्र सिंह गृह संख्या : 41 उम्र : 32 लिंग : पुरुष	फोटो उपलब्ध	419	YEB1338532	निर्वाचक का नाम : प्रियंका पति का नाम: धर्मेन्द्र सिंह गृह संख्या : 41 उम्र : 30 लिंग : महिला	फोटो उपलब्ध	# 420	YEB1868876	निर्वाचक का नाम : रेनु पति का नाम: सुभाष गृह संख्या : 41 उम्र : 26 लिंग : महिला	फोटो उपलब्ध

विधान सभा क्षेत्र की संख्या व नाम : 7-दिमनी
अनुभाग की संख्या व नाम : 1-ग्राम-बघेल खरगपुरा

421	YEB1868884	निर्वाचक का नाम : सुभाष पिता का नाम: केशव सिंह गृह संख्या : 41 उम्र : 25 लिंग : पुरुष	फोटो उपलब्ध	422	YEB1829712	निर्वाचक का नाम : सतीश पिता का नाम: नरेंद्र सिंह गृह संख्या : 41 उम्र : 24 लिंग : पुरुष	फोटो उपलब्ध	423	MLX1011659	निर्वाचक का नाम : अशोक पिता का नाम: दुर्जनसिंह गृह संख्या : 43 उम्र : 48 लिंग : पुरुष	फोटो उपलब्ध
424	MLX1447705	निर्वाचक का नाम : सुनीतादेवी पति का नाम: अशोक गृह संख्या : 43 उम्र : 46 लिंग : महिला	फोटो उपलब्ध	425	YEB1422104	निर्वाचक का नाम : पुष्पा देवी पति का नाम: मुकेशसिंह गृह संख्या : 43 उम्र : 40 लिंग : महिला	फोटो उपलब्ध	426	MLX1381292	निर्वाचक का नाम : मुकेश पिता का नाम: दुर्जन गृह संख्या : 43 उम्र : 38 लिंग : पुरुष	फोटो उपलब्ध
427	YEB2005320	निर्वाचक का नाम : हर्ष धनोलिया पिता का नाम: अशोक धनोलिया गृह संख्या : 43 उम्र : 22 लिंग : पुरुष	फोटो उपलब्ध	428	MLX0937367	निर्वाचक का नाम : बाबूसिंह पिता का नाम: कप्तानसिंह गृह संख्या : 45 उम्र : 65 लिंग : पुरुष	फोटो उपलब्ध	429	YEB0257626	निर्वाचक का नाम : रामसेवकसिंह पिता का नाम: कप्तानसिंह गृह संख्या : 45 उम्र : 56 लिंग : पुरुष	फोटो उपलब्ध
# 430	YEB1553734	निर्वाचक का नाम : सरला देवी पति का नाम: राम सेवक सिंह गृह संख्या : 45 उम्र : 57 लिंग : महिला	फोटो उपलब्ध	431	YEB1344670	निर्वाचक का नाम : मुन्नीदेवी पति का नाम: बाबू सिंह गृह संख्या : 45 उम्र : 53 लिंग : महिला	फोटो उपलब्ध	432	MLX1310986	निर्वाचक का नाम : पुष्पादेवी पति का नाम: राधेश्यामसिंह गृह संख्या : 45 उम्र : 48 लिंग : महिला	फोटो उपलब्ध
433	MLX0938167	निर्वाचक का नाम : राजेशसिंह पिता का नाम: कप्तानसिंह गृह संख्या : 45 उम्र : 44 लिंग : पुरुष	फोटो उपलब्ध	434	MLX1381102	निर्वाचक का नाम : जितेन्द्रसिंह पिता का नाम: कप्तानसिंह गृह संख्या : 45 उम्र : 40 लिंग : पुरुष	फोटो उपलब्ध	435	YEB0593830	निर्वाचक का नाम : मन्जु पति का नाम: जितेन्द्र सिंह गृह संख्या : 45 उम्र : 40 लिंग : महिला	फोटो उपलब्ध
436	MLX0938191	निर्वाचक का नाम : अर्चनादेवी पति का नाम: राजेशसिंह गृह संख्या : 45 उम्र : 39 लिंग : महिला	फोटो उपलब्ध	437	MLX1381383	निर्वाचक का नाम : पूरनसिंह पिता का नाम: बाबूसिंह गृह संख्या : 45 उम्र : 38 लिंग : पुरुष	फोटो उपलब्ध	438	YEB0845420	निर्वाचक का नाम : सुनील पिता का नाम: बाबू सिंह गृह संख्या : ४५ उम्र : 34 लिंग : पुरुष	फोटो उपलब्ध
439	YEB0699587	निर्वाचक का नाम : दीपेन्द्रसिंह पिता का नाम: बाबूसिंह गृह संख्या : 45 उम्र : 32 लिंग : पुरुष	फोटो उपलब्ध	S 440	YEB0699579	निर्वाचक का नाम : शेलेन्द्र पिता का नाम: रामसेवक गृह संख्या : 45 उम्र : 31 लिंग : पुरुष	फोटो उपलब्ध	441	YEB1509843	निर्वाचक का नाम : अनिल तोमर पिता का नाम: राम सेवक गृह संख्या : 45 उम्र : 30 लिंग : पुरुष	फोटो उपलब्ध
442	YEB0986521	निर्वाचक का नाम : सञ्जी सिंह पिता का नाम: बाबू सिंह गृह संख्या : 45 उम्र : 29 लिंग : पुरुष	फोटो उपलब्ध	443	YEB1829886	निर्वाचक का नाम : आकाश सिंह पिता का नाम: रामसेवक गृह संख्या : 45 उम्र : 29 लिंग : पुरुष	फोटो उपलब्ध	S 444	YEB2151843	निर्वाचक का नाम : आकाश पति का नाम: शैलेंद्र गृह संख्या : 45 उम्र : 29 लिंग : महिला	फोटो उपलब्ध
445	YEB0986539	निर्वाचक का नाम : प्रीती देवी पति का नाम: जशरथ गृह संख्या : 45 उम्र : 28 लिंग : महिला	फोटो उपलब्ध	446	YEB1344563	निर्वाचक का नाम : रूबी तोमर पति का नाम: सुनील सिंह गृह संख्या : 45 उम्र : 27 लिंग : महिला	फोटो उपलब्ध	447	YEB1509876	निर्वाचक का नाम : लक्ष्मी पति का नाम: अनिल तोमर गृह संख्या : 45 उम्र : 27 लिंग : महिला	फोटो उपलब्ध
448	YEB1419696	निर्वाचक का नाम : गौरव सिंह पिता का नाम: राधेश्यामसिंह गृह संख्या : 45 उम्र : 26 लिंग : पुरुष	फोटो उपलब्ध	449	YEB2174035	निर्वाचक का नाम : गुड्डू सिंह पिता का नाम: राधेश्याम सिंह गृह संख्या : 45 उम्र : 21 लिंग : पुरुष	फोटो उपलब्ध	450	MLX0937748	निर्वाचक का नाम : गोरेसिंह पिता का नाम: मुकुटसिंह गृह संख्या : 46 उम्र : 66 लिंग : पुरुष	फोटो उपलब्ध

विधान सभा क्षेत्र की संख्या व नाम : 7-दिमनी
अनुभाग की संख्या व नाम : 1-ग्राम-बघेल खरगपुरा

451	YEB1205855	निर्वाचक का नाम : शिमलादेवी पति का नाम: गोरेसिंह गृह संख्या : 46 उम्र : 61 लिंग : महिला	फोटो उपलब्ध	452	MLX0938340	निर्वाचक का नाम : मनोजसिंह पिता का नाम: गोरेसिंह गृह संख्या : 46 उम्र : 44 लिंग : पुरुष	फोटो उपलब्ध	453	YEB0593814	निर्वाचक का नाम : उमेश पिता का नाम: राजेन्द्र गृह संख्या : 46 उम्र : 42 लिंग : पुरुष	फोटो उपलब्ध
454	MLX0938308	निर्वाचक का नाम : अरविंदसिंह पिता का नाम: गोरेसिंह गृह संख्या : 46 उम्र : 41 लिंग : पुरुष	फोटो उपलब्ध	455	MLX1011386	निर्वाचक का नाम : पप्पीदेवी पति का नाम: मनोजसिंह गृह संख्या : 46 उम्र : 41 लिंग : महिला	फोटो उपलब्ध	456	MLX0938332	निर्वाचक का नाम : ब्रजेशसिंह पिता का नाम: गोरेसिंह गृह संख्या : 46 उम्र : 40 लिंग : पुरुष	फोटो उपलब्ध
457	YEB0593772	निर्वाचक का नाम : सरोज पति का नाम: अरविन्द गृह संख्या : 46 उम्र : 39 लिंग : महिला	फोटो उपलब्ध	458	MLX0938324	निर्वाचक का नाम : मनीषसिंह पिता का नाम: गोरेसिंह गृह संख्या : 46 उम्र : 37 लिंग : पुरुष	फोटो उपलब्ध	459	YEB0593723	निर्वाचक का नाम : संगीता पति का नाम: ब्रजेश सिंह गृह संख्या : 46 उम्र : 36 लिंग : महिला	फोटो उपलब्ध
460	YEB0593798	निर्वाचक का नाम : नीतू पति का नाम: मनीष गृह संख्या : 46 उम्र : 35 लिंग : महिला	फोटो उपलब्ध	461	YEB0593780	निर्वाचक का नाम : शैलेन्द्र पिता का नाम: गोरे सिंह गृह संख्या : 46 उम्र : 35 लिंग : पुरुष	फोटो उपलब्ध	462	YEB1019678	निर्वाचक का नाम : अनीता देवी पति का नाम: शैलेन्द्र गृह संख्या : 46 उम्र : 35 लिंग : महिला	फोटो उपलब्ध
463	YEB1419712	निर्वाचक का नाम : पूनमदेवी पति का नाम: उमेशसिंह गृह संख्या : 46 उम्र : 29 लिंग : महिला	फोटो उपलब्ध	464	YEB2147130	निर्वाचक का नाम : भावना कुमारी पति का नाम: भूपेन्द्र सिंह गृह संख्या : 46 उम्र : 21 लिंग : महिला	फोटो उपलब्ध	465	YEB2149995	निर्वाचक का नाम : भूपेन्द्र सिंह पिता का नाम: मनोज सिंह गृह संख्या : 46 उम्र : 20 लिंग : पुरुष	फोटो उपलब्ध
466	YEB1205681	निर्वाचक का नाम : निर्मलादेवी पति का नाम: जगदीश गृह संख्या : 47 उम्र : 66 लिंग : महिला	फोटो उपलब्ध	467	YEB0593822	निर्वाचक का नाम : रजनी पति का नाम: बलवीर सिंह गृह संख्या : 47 उम्र : 41 लिंग : महिला	फोटो उपलब्ध	468	YEB0171918	निर्वाचक का नाम : राघवेन्द्र पिता का नाम: जगदीश गृह संख्या : 47 उम्र : 36 लिंग : पुरुष	फोटो उपलब्ध
469	YEB0699736	निर्वाचक का नाम : कुलदीप पिता का नाम: जगदीश गृह संख्या : 47 उम्र : 34 लिंग : पुरुष	फोटो उपलब्ध	470	YEB1419738	निर्वाचक का नाम : बेटू पति का नाम: राघवेन्द्र गृह संख्या : 47 उम्र : 31 लिंग : महिला	फोटो उपलब्ध	471	YEB0923342	निर्वाचक का नाम : अरुण सिंह पिता का नाम: जगदीश गृह संख्या : 47 उम्र : 30 लिंग : पुरुष	फोटो उपलब्ध
472	YEB1205863	निर्वाचक का नाम : गिरजादेवी पति का नाम: मोहरसिंह गृह संख्या : 48 उम्र : 66 लिंग : महिला	फोटो उपलब्ध	473	YEB1205889	निर्वाचक का नाम : मायादेवी पति का नाम: रामस्वरूपसिंह गृह संख्या : 48 उम्र : 57 लिंग : महिला	फोटो उपलब्ध	474	MLX0938126	निर्वाचक का नाम : गजसिंह पिता का नाम: यशवन्तसिंह गृह संख्या : 48 उम्र : 56 लिंग : पुरुष	फोटो उपलब्ध
475	YEB1205897	निर्वाचक का नाम : कमलेशदेवी पति का नाम: गजसिंह गृह संख्या : 48 उम्र : 51 लिंग : महिला	फोटो उपलब्ध	476	YEB1205905	निर्वाचक का नाम : नरेशसिंह पिता का नाम: यशवन्तसिंह गृह संख्या : 48 उम्र : 48 लिंग : पुरुष	फोटो उपलब्ध	477	YEB1205913	निर्वाचक का नाम : चरणसिंह पिता का नाम: रामस्वरूपसिंह गृह संख्या : 48 उम्र : 45 लिंग : पुरुष	फोटो उपलब्ध
478	MLX0938209	निर्वाचक का नाम : गुड्डीदेवी पति का नाम: नरेशसिंह गृह संख्या : 48 उम्र : 44 लिंग : महिला	फोटो उपलब्ध	479	MLX1311000	निर्वाचक का नाम : नीलमदेवी पति का नाम: चरणसिंह गृह संख्या : 48 उम्र : 39 लिंग : महिला	फोटो उपलब्ध	480	MLX0938423	निर्वाचक का नाम : शिवशंकर पिता का नाम: मोहरसिंह गृह संख्या : 48 उम्र : 38 लिंग : पुरुष	फोटो उपलब्ध

विधान सभा क्षेत्र की संख्या व नाम : 7-दिमनी
अनुभाग की संख्या व नाम : 1-ग्राम-बघेल खरगपुरा

481	MLX0938092	निर्वाचक का नाम : धमेन्द्रसिंह पिता का नाम: गजसिंह गृह संख्या : 48 उम्र : 37 लिंग : पुरुष	फोटो उपलब्ध	482	YEB0699694	निर्वाचक का नाम : किरन पति का नाम: शिवशंकर गृह संख्या : 48 उम्र : 37 लिंग : महिला	फोटो उपलब्ध	483	YEB0593715	निर्वाचक का नाम : पूनम पति का नाम: धर्मेन्द्र गृह संख्या : 48 उम्र : 36 लिंग : महिला	फोटो उपलब्ध
484	YEB0593707	निर्वाचक का नाम : कुन्जबिहारी पिता का नाम: गजसिंह गृह संख्या : 48 उम्र : 34 लिंग : पुरुष	फोटो उपलब्ध	485	YEB0699710	निर्वाचक का नाम : श्याम सिंह पिता का नाम: मोहरसिंह गृह संख्या : 48 उम्र : 34 लिंग : पुरुष	फोटो उपलब्ध	486	YEB1019603	निर्वाचक का नाम : रूबी देवी पति का नाम: श्याम सिंह गृह संख्या : 48 उम्र : 31 लिंग : महिला	फोटो उपलब्ध
487	YEB1509900	निर्वाचक का नाम : पूजा पति का नाम: कुन्जबिहारी गृह संख्या : 48 उम्र : 27 लिंग : महिला	फोटो उपलब्ध	488	YEB1836337	निर्वाचक का नाम : अमरनाथ पिता का नाम: नरेश सिंह गृह संख्या : 48 उम्र : 27 लिंग : पुरुष	फोटो उपलब्ध	489	YEB1836824	निर्वाचक का नाम : लाली देवी पति का नाम: अमरनाथ गृह संख्या : 48 उम्र : 25 लिंग : महिला	फोटो उपलब्ध
490	YEB2183788	निर्वाचक का नाम : प्रांशु पिता का नाम: चरन सिंह गृह संख्या : 48 उम्र : 23 लिंग : पुरुष	फोटो उपलब्ध	491	MLX1011444	निर्वाचक का नाम : मुन्नीसिंह पिता का नाम: देवीसिंह गृह संख्या : 49 उम्र : 66 लिंग : पुरुष	फोटो उपलब्ध	492	YEB1205939	निर्वाचक का नाम : सत्यदेवी पति का नाम: मुन्नीसिंह गृह संख्या : 49 उम्र : 61 लिंग : महिला	फोटो उपलब्ध
493	MLX1011527	निर्वाचक का नाम : महाराजसिंह पिता का नाम: करनसिंह गृह संख्या : 49 उम्र : 54 लिंग : पुरुष	फोटो उपलब्ध	494	MLX1381177	निर्वाचक का नाम : विश्वनाथ पिता का नाम: करनसिंह गृह संख्या : 49 उम्र : 51 लिंग : पुरुष	फोटो उपलब्ध	495	YEB1553759	निर्वाचक का नाम : शशी तोमर पति का नाम: महाराजसिंह गृह संख्या : 49 उम्र : 50 लिंग : महिला	फोटो उपलब्ध
496	YEB1205335	निर्वाचक का नाम : मंजूदेवी पति का नाम: विश्वनाथ गृह संख्या : 49 उम्र : 48 लिंग : महिला	फोटो उपलब्ध	497	MLX1011741	निर्वाचक का नाम : जयप्रकाश पिता का नाम: करनसिंह गृह संख्या : 49 उम्र : 46 लिंग : पुरुष	फोटो उपलब्ध	498	MLX1424969	निर्वाचक का नाम : महिपाल पिता का नाम: मुन्नीसिंह गृह संख्या : 49 उम्र : 44 लिंग : पुरुष	फोटो उपलब्ध
499	MLX1424951	निर्वाचक का नाम : माखनसिंह पिता का नाम: करनसिंह गृह संख्या : 49 उम्र : 44 लिंग : पुरुष	फोटो उपलब्ध	500	MLX1011782	निर्वाचक का नाम : रामबरनसिंह पिता का नाम: करनसिंह गृह संख्या : 49 उम्र : 38 लिंग : पुरुष	फोटो उपलब्ध	501	MLX1425024	निर्वाचक का नाम : सतेन्द्रसिंह पिता का नाम: महेशसिंह गृह संख्या : 49 उम्र : 38 लिंग : पुरुष	फोटो उपलब्ध
502	MLX1011725	निर्वाचक का नाम : विनीतादेवी पति का नाम: महिपालसिंह गृह संख्या : 49 उम्र : 38 लिंग : महिला	फोटो उपलब्ध	503	MLX1011345	निर्वाचक का नाम : नेमसिंह पिता का नाम: मुन्नी सिंह गृह संख्या : 49 उम्र : 37 लिंग : पुरुष	फोटो उपलब्ध	504	YEB0898981	निर्वाचक का नाम : पूनम देवी पति का नाम: माखन सिंह गृह संख्या : 49 उम्र : 37 लिंग : महिला	फोटो उपलब्ध
505	YEB1019611	निर्वाचक का नाम : नीतु देवी पति का नाम: नेम सिंह गृह संख्या : 49 उम्र : 33 लिंग : महिला	फोटो उपलब्ध	506	YEB0593426	निर्वाचक का नाम : रामशंकर पिता का नाम: महाराज सिंह गृह संख्या : 49 उम्र : 33 लिंग : पुरुष	फोटो उपलब्ध	507	YEB0899013	निर्वाचक का नाम : रूचि देवी पति का नाम: रामवरन गृह संख्या : 49 उम्र : 31 लिंग : महिला	फोटो उपलब्ध
508	YEB1808476	निर्वाचक का नाम : बेबी पति का नाम: रामशंकर गृह संख्या : 49 उम्र : 31 लिंग : महिला	फोटो उपलब्ध	509	YEB0898999	निर्वाचक का नाम : सोनी देवी पति का नाम: दिवाकर सिंह गृह संख्या : 49 उम्र : 30 लिंग : महिला	फोटो उपलब्ध	510	YEB0898932	निर्वाचक का नाम : गिरजाशंकर पिता का नाम: महाराज सिंह गृह संख्या : 49 उम्र : 29 लिंग : पुरुष	फोटो उपलब्ध

विधान सभा क्षेत्र की संख्या व नाम : 7-दिमनी
अनुभाग की संख्या व नाम : 1-ग्राम-बघेल खरगपुरा

511 निर्वाचक का नाम : दीपेश पति का नाम: गिरजाशंकर गृह संख्या : 49 उम्र : 29 लिंग : महिला	YEB1993013 फोटो उपलब्ध	512 निर्वाचक का नाम : गौरवसिंह पिता का नाम: महीपालसिंह गृह संख्या : 49 उम्र : 25 लिंग : पुरुष	YEB1419761 फोटो उपलब्ध	513 निर्वाचक का नाम : योगेंद्र सिंह पिता का नाम: विश्वनाथ सिंह गृह संख्या : 49 उम्र : 23 लिंग : पुरुष	YEB1885581 फोटो उपलब्ध
514 निर्वाचक का नाम : रंजना पिता का नाम: महीपाल सिंह गृह संख्या : 49 उम्र : 22 लिंग : महिला	YEB2078160 फोटो उपलब्ध	515 निर्वाचक का नाम : तनु पिता का नाम: महीपाल गृह संख्या : 49 उम्र : 21 लिंग : महिला	YEB2158194 फोटो उपलब्ध	516 निर्वाचक का नाम : प्रेमसिंह पिता का नाम: देवीसिंह गृह संख्या : 50 उम्र : 61 लिंग : पुरुष	MLX1011402 फोटो उपलब्ध
517 निर्वाचक का नाम : शिशुपालसिंह पिता का नाम: प्रेमसिंह गृह संख्या : 50 उम्र : 44 लिंग : पुरुष	YEB0738294 फोटो उपलब्ध	518 निर्वाचक का नाम : सुमन देवी पति का नाम: शिशुपाल सिंह गृह संख्या : 50 उम्र : 41 लिंग : महिला	YEB1019744 फोटो उपलब्ध	519 निर्वाचक का नाम : विपिन पिता का नाम: शिशुपाल सिंह गृह संख्या : 50 उम्र : 20 लिंग : पुरुष	YEB2241743 फोटो उपलब्ध
520 निर्वाचक का नाम : ओमप्रकाश पिता का नाम: पानसिंह गृह संख्या : 52 उम्र : 61 लिंग : पुरुष	MLX1425057 फोटो उपलब्ध	521 निर्वाचक का नाम : रामलखन पिता का नाम: पानसिंह गृह संख्या : 52 उम्र : 56 लिंग : पुरुष	YEB0257634 फोटो उपलब्ध	522 निर्वाचक का नाम : लीलादेवी पति का नाम: ओमप्रकाश गृह संख्या : 52 उम्र : 56 लिंग : महिला	YEB1205749 फोटो उपलब्ध
523 निर्वाचक का नाम : महावीरसिंह पिता का नाम: पानसिंह गृह संख्या : 52 उम्र : 51 लिंग : पुरुष	MLX1011394 फोटो उपलब्ध	524 निर्वाचक का नाम : तारादेवी पति का नाम: रामलखन गृह संख्या : 52 उम्र : 51 लिंग : महिला	YEB1205756 फोटो उपलब्ध	525 निर्वाचक का नाम : रामादेवी पति का नाम: महावीरसिंह गृह संख्या : 52 उम्र : 46 लिंग : महिला	YEB1205764 फोटो उपलब्ध
526 निर्वाचक का नाम : विष्णु पिता का नाम: ओमप्रकाश गृह संख्या : 52 उम्र : 40 लिंग : पुरुष	YEB0923466 फोटो उपलब्ध	527 निर्वाचक का नाम : राधेश्याम पिता का नाम: ओमप्रकाश गृह संख्या : 52 उम्र : 38 लिंग : पुरुष	MLX1381185 फोटो उपलब्ध	528 निर्वाचक का नाम : मालती पति का नाम: विष्णु सिंह गृह संख्या : 52 उम्र : 37 लिंग : महिला	YEB0923326 फोटो उपलब्ध
529 निर्वाचक का नाम : शिवशंकर पिता का नाम: रामलखन गृह संख्या : 52 उम्र : 31 लिंग : पुरुष	YEB0699629 फोटो उपलब्ध	530 निर्वाचक का नाम : सपना देवी पति का नाम: शिवशंकर गृह संख्या : 52 उम्र : 30 लिंग : महिला	YEB0899047 फोटो उपलब्ध	531 निर्वाचक का नाम : रेनु पति का नाम: धर्मेन्द्र सिंह गृह संख्या : 52 उम्र : 29 लिंग : महिला	YEB1019595 फोटो उपलब्ध
532 निर्वाचक का नाम : खुशबू पति का नाम: भरत सिंह गृह संख्या : 52 उम्र : 28 लिंग : महिला	YEB0986547 फोटो उपलब्ध	533 निर्वाचक का नाम : भरत सिंह पिता का नाम: रामलखन सिंह गृह संख्या : 52 उम्र : 25 लिंग : पुरुष	YEB1466382 फोटो उपलब्ध	534 निर्वाचक का नाम : मोनू सिंह पिता का नाम: राधेश्याम सिंह गृह संख्या : 52 उम्र : 20 लिंग : पुरुष	YEB2197861 फोटो उपलब्ध
535 निर्वाचक का नाम : दिलीपसिंह पिता का नाम: नाहरसिंह गृह संख्या : 53 उम्र : 88 लिंग : पुरुष	MLX1011360 फोटो उपलब्ध	S 536 निर्वाचक का नाम : महादेवी पति का नाम: दिलीपसिंह गृह संख्या : 53 उम्र : 71 लिंग : महिला	MLX1011774 फोटो उपलब्ध	537 निर्वाचक का नाम : राजेश पिता का नाम: दिलीपसिंह गृह संख्या : 53 उम्र : 55 लिंग : पुरुष	MLX1011535 फोटो उपलब्ध
538 निर्वाचक का नाम : गुड्डीदेवी पति का नाम: जवरसिंह गृह संख्या : 53 उम्र : 54 लिंग : महिला	YEB1205525 फोटो उपलब्ध	539 निर्वाचक का नाम : जवरसिंह पिता का नाम: दिलीपसिंह गृह संख्या : 53 उम्र : 51 लिंग : पुरुष	MLX1381144 फोटो उपलब्ध	540 निर्वाचक का नाम : अतिबलसिंह पिता का नाम: दिलीपसिंह गृह संख्या : 53 उम्र : 44 लिंग : पुरुष	MLX1381169 फोटो उपलब्ध

विधान सभा क्षेत्र की संख्या व नाम : 7-दिमनी
अनुभाग की संख्या व नाम : 1-ग्राम-बघेल खरगपुरा

541	MLX1011766	निर्वाचक का नाम : सरोजदेवी पति का नाम: अतिबलसिंह गृह संख्या : 53 उम्र : 38 लिंग : महिला	फोटो उपलब्ध	542	MLX1011758	निर्वाचक का नाम : रबुदाबाई पति का नाम: राकेशसिंह गृह संख्या : 53 उम्र : 38 लिंग : महिला	फोटो उपलब्ध	543	YEB0699637	निर्वाचक का नाम : धमेन्द्र पिता का नाम: जवरसिंह गृह संख्या : 52 उम्र : 31 लिंग : पुरुष	फोटो उपलब्ध
544	YEB0923474	निर्वाचक का नाम : जितेन्द्र सिंह पिता का नाम: राजेश गृह संख्या : 53 उम्र : 29 लिंग : पुरुष	फोटो उपलब्ध	545	YEB1019686	निर्वाचक का नाम : दीपेन्द्र सिंह पिता का नाम: राजेश सिंह गृह संख्या : 53 उम्र : 27 लिंग : पुरुष	फोटो उपलब्ध	546	YEB2014223	निर्वाचक का नाम : शिवानी पिता का नाम: जवर सिंह गृह संख्या : 53 उम्र : 24 लिंग : महिला	फोटो उपलब्ध
547	YEB2201721	निर्वाचक का नाम : काजल पिता का नाम: अतिबल सिंह गृह संख्या : 53 उम्र : 23 लिंग : महिला	फोटो उपलब्ध	548	MLX0938480	निर्वाचक का नाम : बिसम्बरसिंह पिता का नाम: पानसिंह गृह संख्या : 58 उम्र : 61 लिंग : पुरुष	फोटो उपलब्ध	549	YEB0986356	निर्वाचक का नाम : कान्ति देवी पति का नाम: श्रीपाल गृह संख्या : 58 उम्र : 59 लिंग : महिला	फोटो उपलब्ध
550	YEB1551514	निर्वाचक का नाम : निशा बाई पति का नाम: दशरथसिंह गृह संख्या : 58 उम्र : 55 लिंग : महिला	फोटो उपलब्ध	551	MLX1381136	निर्वाचक का नाम : दशरथ पिता का नाम: पानसिंह गृह संख्या : 58 उम्र : 51 लिंग : पुरुष	फोटो उपलब्ध	# 552	MLX1310994	निर्वाचक का नाम : जनवेद पिता का नाम: पानसिंह गृह संख्या : 58 उम्र : 45 लिंग : पुरुष	फोटो उपलब्ध
553	MLX1381128	निर्वाचक का नाम : विजयकुमार पिता का नाम: बिसम्बरसिंह गृह संख्या : 58 उम्र : 44 लिंग : पुरुष	फोटो उपलब्ध	554	MLX1011576	निर्वाचक का नाम : साधनादेवी पति का नाम: विजयसिंह गृह संख्या : 58 उम्र : 39 लिंग : महिला	फोटो उपलब्ध	555	MLX1381110	निर्वाचक का नाम : मुकेश पिता का नाम: विशंभर गृह संख्या : 58 उम्र : 37 लिंग : पुरुष	फोटो उपलब्ध
556	YEB0986380	निर्वाचक का नाम : सरिता देवी पति का नाम: जनवेद सिंह गृह संख्या : 58 उम्र : 36 लिंग : महिला	फोटो उपलब्ध	557	YEB0699900	निर्वाचक का नाम : कीर्ति पति का नाम: हवलदार गृह संख्या : 58 उम्र : 35 लिंग : महिला	फोटो उपलब्ध	558	YEB0986588	निर्वाचक का नाम : मोनी देवी पति का नाम: मुकेश सिंह गृह संख्या : 58 उम्र : 34 लिंग : महिला	फोटो उपलब्ध
559	YEB0699702	निर्वाचक का नाम : राहुल पिता का नाम: विसम्भर गृह संख्या : 58 उम्र : 33 लिंग : पुरुष	फोटो उपलब्ध	560	YEB0699868	निर्वाचक का नाम : हवलदार सिंह पिता का नाम: विसम्भर गृह संख्या : 58 उम्र : 33 लिंग : पुरुष	फोटो उपलब्ध	561	YEB2219558	निर्वाचक का नाम : बल्लू पिता का नाम: दशरथ गृह संख्या : 58 उम्र : 31 लिंग : पुरुष	फोटो उपलब्ध
562	YEB0986554	निर्वाचक का नाम : शानू पति का नाम: बल्लू गृह संख्या : 58 उम्र : 28 लिंग : महिला	फोटो उपलब्ध	563	YEB1466408	निर्वाचक का नाम : ज्योति पति का नाम: राहुल सिंह गृह संख्या : 58 उम्र : 28 लिंग : महिला	फोटो उपलब्ध	564	YEB1469022	निर्वाचक का नाम : शिवम सिंह सेंगर पिता का नाम: श्रीपाल सिंह गृह संख्या : 58 उम्र : 26 लिंग : पुरुष	फोटो उपलब्ध
565	YEB1205566	निर्वाचक का नाम : कलावती पति का नाम: प्रयागसिंह गृह संख्या : 60 उम्र : 68 लिंग : महिला	फोटो उपलब्ध	S 566	MLX1381409	निर्वाचक का नाम : ओमवीरसिंह पिता का नाम: प्रयागसिंह गृह संख्या : 60 उम्र : 46 लिंग : पुरुष	फोटो उपलब्ध	567	YEB0171819	निर्वाचक का नाम : रवींद्र सिंह तोमर पिता का नाम: गोपाल सिंह गृह संख्या : 60 उम्र : 45 लिंग : पुरुष	फोटो उपलब्ध
568	MLX1447804	निर्वाचक का नाम : उषादेवी पति का नाम: ओमवीर गृह संख्या : 60 उम्र : 41 लिंग : महिला	फोटो उपलब्ध	569	YEB1419787	निर्वाचक का नाम : राधादेवी पति का नाम: रविन्द्रसिंह गृह संख्या : 60 उम्र : 40 लिंग : महिला	फोटो उपलब्ध	570	MLX1381417	निर्वाचक का नाम : नरेन्द्रसिंह पिता का नाम: प्रयागसिंह गृह संख्या : 60 उम्र : 39 लिंग : पुरुष	फोटो उपलब्ध

विधान सभा क्षेत्र की संख्या व नाम : 7-दिमनी
अनुभाग की संख्या व नाम : 1-ग्राम-बघेल खरगपुरा

571 निर्वाचक का नाम : नीलमदेवी पति का नाम: नरेन्द्रसिंह गृह संख्या : 60 उम्र : 37 लिंग : महिला	MLX1447770 फोटो उपलब्ध	572 निर्वाचक का नाम : विष्णुसिंह पिता का नाम: ओमवीरसिंह गृह संख्या : 60 उम्र : 25 लिंग : पुरुष	YEB1465988 फोटो उपलब्ध	573 निर्वाचक का नाम : अभिषेक सिंह पिता का नाम: ओमवीर सिंह गृह संख्या : 60 उम्र : 23 लिंग : पुरुष	YEB2197804 फोटो उपलब्ध
574 निर्वाचक का नाम : सुनीता पति का नाम: विष्णु सिंह गृह संख्या : 60 उम्र : 22 लिंग : महिला	YEB2183770 फोटो उपलब्ध	575 निर्वाचक का नाम : गंगासिंह पिता का नाम: अन्तरामसिंह गृह संख्या : 61 उम्र : 73 लिंग : पुरुष	YEB0171827 फोटो उपलब्ध	576 निर्वाचक का नाम : बिट्टीदेवी पति का नाम: गंगासिंह गृह संख्या : 61 उम्र : 70 लिंग : महिला	YEB1205574 फोटो उपलब्ध
577 निर्वाचक का नाम : धर्मवीरसिंह पिता का नाम: गंगासिंह गृह संख्या : 61 उम्र : 48 लिंग : पुरुष	MLX1435585 फोटो उपलब्ध	578 निर्वाचक का नाम : गम्भीरसिंह पिता का नाम: गंगासिंह गृह संख्या : 61 उम्र : 46 लिंग : पुरुष	MLX1011543 फोटो उपलब्ध	579 निर्वाचक का नाम : संध्यादेवी पति का नाम: धर्मवीरसिंह गृह संख्या : 61 उम्र : 41 लिंग : महिला	MLX1011683 फोटो उपलब्ध
580 निर्वाचक का नाम : मनोरमा पति का नाम: गंभीरसिंह गृह संख्या : 61 उम्र : 39 लिंग : महिला	MLX0938704 फोटो उपलब्ध	581 निर्वाचक का नाम : बंदना देवी पति का नाम: नीरू गृह संख्या : 61 उम्र : 39 लिंग : महिला	YEB0058867 फोटो उपलब्ध	582 निर्वाचक का नाम : नीरूसिंह पिता का नाम: गंगासिंह गृह संख्या : 61 उम्र : 37 लिंग : पुरुष	MLX0938357 फोटो उपलब्ध
583 निर्वाचक का नाम : विपिन पिता का नाम: धर्मवीर सिंह गृह संख्या : 61 उम्र : 27 लिंग : पुरुष	YEB1019736 फोटो उपलब्ध	584 निर्वाचक का नाम : सचिन पिता का नाम: गम्भीर सिंह गृह संख्या : 61 उम्र : 27 लिंग : पुरुष	YEB1019777 फोटो उपलब्ध	585 निर्वाचक का नाम : भूपेन्द्र सिंग तोमर पिता का नाम: धर्मवीर सिंग तोमर गृह संख्या : 61 उम्र : 23 लिंग : पुरुष	YEB1960798 फोटो उपलब्ध
586 निर्वाचक का नाम : सुरज सिंह पिता का नाम: गंभीर सिंह गृह संख्या : 61 उम्र : 22 लिंग : पुरुष	YEB1996461 फोटो उपलब्ध	587 निर्वाचक का नाम : रानू भदौरिया पति का नाम: सचिन तोमर गृह संख्या : 61 उम्र : 22 लिंग : महिला	YEB1960772 फोटो उपलब्ध	588 निर्वाचक का नाम : राजेन्द्रसिंह पिता का नाम: कुन्दनसिंह गृह संख्या : 62 उम्र : 66 लिंग : पुरुष	MLX0938290 फोटो उपलब्ध
589 निर्वाचक का नाम : सुरेन्द्रसिंह पिता का नाम: कुन्दनसिंह गृह संख्या : 62 उम्र : 62 लिंग : पुरुष	MLX0292029 फोटो उपलब्ध	590 निर्वाचक का नाम : मुन्नीदेवी पति का नाम: राजेन्द्रसिंह गृह संख्या : 62 उम्र : 61 लिंग : महिला	YEB1552793 फोटो उपलब्ध	591 निर्वाचक का नाम : उमिलदेवी पति का नाम: सुरेन्द्रसिंह गृह संख्या : 62 उम्र : 56 लिंग : महिला	MLX0938696 फोटो उपलब्ध
592 निर्वाचक का नाम : रामवकील पिता का नाम: राजेन्द्रसिंह गृह संख्या : 62 उम्र : 44 लिंग : पुरुष	MLX0938928 फोटो उपलब्ध	593 निर्वाचक का नाम : अवधेशसिंह पिता का नाम: राजेन्द्रसिंह गृह संख्या : 62 उम्र : 41 लिंग : पुरुष	MLX1435403 फोटो उपलब्ध	594 निर्वाचक का नाम : मंजू पति का नाम: अवधेश गृह संख्या : 62 उम्र : 41 लिंग : महिला	YEB0299818 फोटो उपलब्ध
595 निर्वाचक का नाम : दीपदेवी पति का नाम: रामवकील गृह संख्या : 62 उम्र : 38 लिंग : महिला	MLX1311075 फोटो उपलब्ध	596 निर्वाचक का नाम : प्रतापभानू पिता का नाम: राजेन्द्र गृह संख्या : 62 उम्र : 37 लिंग : पुरुष	MLX1435411 फोटो उपलब्ध	597 निर्वाचक का नाम : शिवप्रताप पिता का नाम: सुरेन्द्र गृह संख्या : 62 उम्र : 36 लिंग : पुरुष	YEB0286377 फोटो उपलब्ध
598 निर्वाचक का नाम : सत्यभान पिता का नाम: राजेन्द्र गृह संख्या : 62 उम्र : 35 लिंग : पुरुष	YEB0593806 फोटो उपलब्ध	599 निर्वाचक का नाम : हेमा पति का नाम: शिव प्रताप गृह संख्या : 62 उम्र : 30 लिंग : महिला	YEB2137255 फोटो उपलब्ध	600 निर्वाचक का नाम : प्रधुन सिंह तोमर पिता का नाम: सुरेन्द्र सिंह तोमर गृह संख्या : 62 उम्र : 28 लिंग : पुरुष	YEB1419845 फोटो उपलब्ध

विधान सभा क्षेत्र की संख्या व नाम : 7-दिमनी
अनुभाग की संख्या व नाम : 1-ग्राम-बघेल खरगपुरा

601	YEB1419829	निर्वाचक का नाम : कामनी देवी पति का नाम: सत्यभान गृह संख्या : 62 उम्र : 26 लिंग : महिला	फोटो उपलब्ध	602	YEB1419852	निर्वाचक का नाम : दिवाकर पिता का नाम: सुरेन्द्र सिंह गृह संख्या : 62 उम्र : 25 लिंग : पुरुष	फोटो उपलब्ध	603	YEB2025799	निर्वाचक का नाम : गौरव सिंह तोमर पिता का नाम: रामबकील सिंह गृह संख्या : 62 उम्र : 21 लिंग : पुरुष	फोटो उपलब्ध
604	MLX0937680	निर्वाचक का नाम : मोहनसिंह पिता का नाम: कलियानसिंह गृह संख्या : 63 उम्र : 71 लिंग : पुरुष	फोटो उपलब्ध	S 605	YEB1205947	निर्वाचक का नाम : कोकिलदेवी पति का नाम: मोहनसिंह गृह संख्या : 63 उम्र : 68 लिंग : महिला	फोटो उपलब्ध	606	MLX0938738	निर्वाचक का नाम : रमेशसिंह पिता का नाम: मोहनसिंह गृह संख्या : 63 उम्र : 49 लिंग : पुरुष	फोटो उपलब्ध
607	YEB1205954	निर्वाचक का नाम : कमलेश पति का नाम: रमेशसिंह गृह संख्या : 63 उम्र : 48 लिंग : महिला	फोटो उपलब्ध	608	MLX0938639	निर्वाचक का नाम : दिनेशकुमार पिता का नाम: मोहनसिंह गृह संख्या : 63 उम्र : 47 लिंग : पुरुष	फोटो उपलब्ध	609	MLX0938712	निर्वाचक का नाम : गुड्डीदेवी पति का नाम: दिनेशकुमार गृह संख्या : 63 उम्र : 45 लिंग : महिला	फोटो उपलब्ध
610	YEB0593442	निर्वाचक का नाम : सतेन्द्र सिंह पिता का नाम: रमेश सिंह गृह संख्या : 63 उम्र : 34 लिंग : पुरुष	फोटो उपलब्ध	611	YEB0593459	निर्वाचक का नाम : सुमन पति का नाम: सतेन्द्र सिंह गृह संख्या : 63 उम्र : 34 लिंग : महिला	फोटो उपलब्ध	612	YEB0593434	निर्वाचक का नाम : पुष्पेन्द्र सिंह पिता का नाम: रमेश सिंह गृह संख्या : 63 उम्र : 33 लिंग : पुरुष	फोटो उपलब्ध
613	YEB1918093	निर्वाचक का नाम : मधुरिमा पति का नाम: पुष्पेन्द्र सिंह गृह संख्या : 63 उम्र : 32 लिंग : महिला	फोटो उपलब्ध	614	YEB0898809	निर्वाचक का नाम : श्यामसुंदर पिता का नाम: दिनेश सिंह गृह संख्या : 63 उम्र : 30 लिंग : पुरुष	फोटो उपलब्ध	615	YEB1419878	निर्वाचक का नाम : पंकज सिंह तोमर पिता का नाम: दिनेश सिंह गृह संख्या : 63 उम्र : 26 लिंग : पुरुष	फोटो उपलब्ध
616	YEB2003689	निर्वाचक का नाम : प्रदीप सिंह पिता का नाम: दिनेश सिंह गृह संख्या : 63 उम्र : 23 लिंग : पुरुष	फोटो उपलब्ध	617	YEB1918101	निर्वाचक का नाम : जशोदा पति का नाम: श्याम सुंदर गृह संख्या : 63 उम्र : 22 लिंग : महिला	फोटो उपलब्ध	618	YEB2254316	निर्वाचक का नाम : मालती देवी पति का नाम: पंकज सिंह तोमर गृह संख्या : 63 उम्र : 18 लिंग : महिला	फोटो उपलब्ध
619	MLX1311018	निर्वाचक का नाम : बरनामसिंह पिता का नाम: रणजीतसिंह गृह संख्या : 64 उम्र : 50 लिंग : पुरुष	फोटो उपलब्ध	620	MLX1011493	निर्वाचक का नाम : गुड्डीदेवी पति का नाम: बरनामसिंह गृह संख्या : 64 उम्र : 46 लिंग : महिला	फोटो उपलब्ध	621	YEB0699595	निर्वाचक का नाम : रामु पिता का नाम: बरनाम गृह संख्या : 64 उम्र : 34 लिंग : पुरुष	फोटो उपलब्ध
622	YEB0923524	निर्वाचक का नाम : रामकरन पिता का नाम: सन्नाम सिंह गृह संख्या : 64 उम्र : 29 लिंग : पुरुष	फोटो उपलब्ध	623	YEB0923391	निर्वाचक का नाम : लक्ष्मी पति का नाम: रामु सिंह गृह संख्या : 64 उम्र : 29 लिंग : महिला	फोटो उपलब्ध	624	YEB1419910	निर्वाचक का नाम : मुनेन्द्र सिंह पिता का नाम: वन्नामसिंह गृह संख्या : 64 उम्र : 27 लिंग : पुरुष	फोटो उपलब्ध
625	YEB2038560	निर्वाचक का नाम : रजनी कुमारी तोमर पति का नाम: रामकरन तोमर गृह संख्या : 64 उम्र : 26 लिंग : महिला	फोटो उपलब्ध	626	YEB0923516	निर्वाचक का नाम : रामगोविंद पिता का नाम: रंजीत गृह संख्या : 65 उम्र : 80 लिंग : पुरुष	फोटो उपलब्ध	627	YEB1205962	निर्वाचक का नाम : ममतादेवी पति का नाम: रामगोविन्दसिंह गृह संख्या : 65 उम्र : 61 लिंग : महिला	फोटो उपलब्ध
628	MLX1381391	निर्वाचक का नाम : रामबरन पिता का नाम: रामगोविन्दसिंह गृह संख्या : 65 उम्र : 48 लिंग : पुरुष	फोटो उपलब्ध	629	MLX1311067	निर्वाचक का नाम : मुन्नीदेवी पति का नाम: रामबरन गृह संख्या : 65 उम्र : 46 लिंग : महिला	फोटो उपलब्ध	630	MLX1011469	निर्वाचक का नाम : रणवीरसिंह पिता का नाम: रामगोविन्दसिंह गृह संख्या : 65 उम्र : 44 लिंग : पुरुष	फोटो उपलब्ध

विधान सभा क्षेत्र की संख्या व नाम : 7-दिमनी
अनुभाग की संख्या व नाम : 1-ग्राम-बघेल खरगपुरा

631	MLX1011501	निर्वाचक का नाम : सरोजदेवी पति का नाम: रणवीर गृह संख्या : 65 उम्र : 41 लिंग : महिला	फोटो उपलब्ध	632	MLX0938183	निर्वाचक का नाम : रविसिंह पिता का नाम: रामगोविंद गृह संख्या : 65 उम्र : 37 लिंग : पुरुष	फोटो उपलब्ध	633	MLX1311059	निर्वाचक का नाम : रजनीदेवी पति का नाम: रविसिंह गृह संख्या : 65 उम्र : 37 लिंग : महिला	फोटो उपलब्ध
634	MLX0938688	निर्वाचक का नाम : लाखनसिंह पिता का नाम: वेदरीसिंह गृह संख्या : 66 उम्र : 72 लिंग : पुरुष	फोटो उपलब्ध	635	MLX0938944	निर्वाचक का नाम : वीरेन्द्रसिंह पिता का नाम: बेदरीसिंह गृह संख्या : 66 उम्र : 68 लिंग : पुरुष	फोटो उपलब्ध	636	MLX0938720	निर्वाचक का नाम : बिट्टीदेवी पति का नाम: लाखनसिंह गृह संख्या : 66 उम्र : 66 लिंग : महिला	फोटो उपलब्ध
# 637	MLX1011618	निर्वाचक का नाम : रामवीर पिता का नाम: गुरुदयाल गृह संख्या : 66 उम्र : 60 लिंग : पुरुष	फोटो उपलब्ध	638	YEB1205590	निर्वाचक का नाम : केशादेवी पति का नाम: बुधसिंह गृह संख्या : 66 उम्र : 61 लिंग : महिला	फोटो उपलब्ध	639	YEB1205608	निर्वाचक का नाम : रामबहादुरसिंह पिता का नाम: भगवानसिंह गृह संख्या : 66 उम्र : 60 लिंग : पुरुष	फोटो उपलब्ध
640	MLX0938753	निर्वाचक का नाम : बलवन्तसिंह पिता का नाम: बेदरीसिंह गृह संख्या : 66 उम्र : 60 लिंग : पुरुष	फोटो उपलब्ध	641	YEB1431519	निर्वाचक का नाम : गंसो बाई पति का नाम: बलवंत सिंग गृह संख्या : 66 उम्र : 59 लिंग : महिला	फोटो उपलब्ध	642	YEB0923409	निर्वाचक का नाम : सतेन्द्र सिंह पिता का नाम: देव सिंह गृह संख्या : 66 उम्र : 57 लिंग : पुरुष	फोटो उपलब्ध
643	MLX0938662	निर्वाचक का नाम : जयकरनसिंह पिता का नाम: गुरुदयाल गृह संख्या : 66 उम्र : 56 लिंग : पुरुष	फोटो उपलब्ध	644	YEB1205319	निर्वाचक का नाम : गंगादेवी पति का नाम: रामवीर गृह संख्या : 66 उम्र : 56 लिंग : महिला	फोटो उपलब्ध	645	YEB1205400	निर्वाचक का नाम : रामकुमारी पति का नाम: रामबहादुरसिंह गृह संख्या : 66 उम्र : 56 लिंग : महिला	फोटो उपलब्ध
646	YEB1205392	निर्वाचक का नाम : सीतादेवी पति का नाम: जयकरनसिंह गृह संख्या : 66 उम्र : 51 लिंग : महिला	फोटो उपलब्ध	647	YEB1205327	निर्वाचक का नाम : रेखादेवी पति का नाम: प्रहलादसिंह गृह संख्या : 66 उम्र : 51 लिंग : महिला	फोटो उपलब्ध	648	MLX0938936	निर्वाचक का नाम : शम्भूसिंह पिता का नाम: लाखनसिंह गृह संख्या : 66 उम्र : 48 लिंग : पुरुष	फोटो उपलब्ध
649	YEB1205624	निर्वाचक का नाम : मीरादेवी पति का नाम: रामदास गृह संख्या : 66 उम्र : 48 लिंग : महिला	फोटो उपलब्ध	650	YEB1205657	निर्वाचक का नाम : शैलकुमारीदेवी पति का नाम: शम्भूसिंह गृह संख्या : 66 उम्र : 47 लिंग : महिला	फोटो उपलब्ध	651	MLX0938316	निर्वाचक का नाम : सुरेश सिंह पिता का नाम: वीरेन्द्रसिंह गृह संख्या : 66 उम्र : 46 लिंग : पुरुष	फोटो उपलब्ध
652	MLX1310952	निर्वाचक का नाम : सुधरसिंह पिता का नाम: वीरेन्द्रसिंह गृह संख्या : 66 उम्र : 44 लिंग : पुरुष	फोटो उपलब्ध	653	YEB0593558	निर्वाचक का नाम : सोनू पिता का नाम: प्रहलाद गृह संख्या : 66 उम्र : 44 लिंग : पुरुष	फोटो उपलब्ध	654	MLX1011378	निर्वाचक का नाम : सतेन्द्रसिंह पिता का नाम: रामबहादुर गृह संख्या : 66 उम्र : 41 लिंग : पुरुष	फोटो उपलब्ध
655	MLX1447788	निर्वाचक का नाम : कुसमादेवी पति का नाम: सुधरसिंह गृह संख्या : 66 उम्र : 41 लिंग : महिला	फोटो उपलब्ध	656	MLX1310945	निर्वाचक का नाम : हेमलतादेवी पति का नाम: सुरेश सिंह गृह संख्या : 66 उम्र : 41 लिंग : महिला	फोटो उपलब्ध	657	YEB0593483	निर्वाचक का नाम : सरोज पति का नाम: परसराम गृह संख्या : 66 उम्र : 40 लिंग : महिला	फोटो उपलब्ध
658	YEB0058859	निर्वाचक का नाम : अरविंद सिंह पिता का नाम: बलवंत सिंह गृह संख्या : 66 उम्र : 39 लिंग : पुरुष	फोटो उपलब्ध	659	YEB0593475	निर्वाचक का नाम : राधाचरन पिता का नाम: लाखन गृह संख्या : 66 उम्र : 39 लिंग : पुरुष	फोटो उपलब्ध	660	YEB0593509	निर्वाचक का नाम : पुरुषोत्तम पिता का नाम: बलवन्त गृह संख्या : 66 उम्र : 39 लिंग : पुरुष	फोटो उपलब्ध

विधान सभा क्षेत्र की संख्या व नाम : 7-दिमनी
अनुभाग की संख्या व नाम : 1-ग्राम-बघेल खरगपुरा

661	YEB0593491	निर्वाचक का नाम : सुशीला पति का नाम: राजेश गृह संख्या : 66 उम्र : 39 लिंग : महिला	फोटो उपलब्ध	662	MLX0938654	निर्वाचक का नाम : राजेशसिंह पिता का नाम: लाखनसिंह गृह संख्या : 66 उम्र : 38 लिंग : पुरुष	फोटो उपलब्ध	663	MLX0938084	निर्वाचक का नाम : परसराम पिता का नाम: विरेन्द्रसिंह गृह संख्या : 66 उम्र : 38 लिंग : पुरुष	फोटो उपलब्ध
664	MLX0938670	निर्वाचक का नाम : जितेन्द्रसिंह पिता का नाम: रामबहादुर गृह संख्या : 66 उम्र : 38 लिंग : पुरुष	फोटो उपलब्ध	665	YEB0593467	निर्वाचक का नाम : सन्दीप पिता का नाम: बलवन्त गृह संख्या : 66 उम्र : 38 लिंग : पुरुष	फोटो उपलब्ध	666	YEB0593764	निर्वाचक का नाम : सीमा पति का नाम: अरविन्द गृह संख्या : 66 उम्र : 38 लिंग : महिला	फोटो उपलब्ध
667	YEB0171926	निर्वाचक का नाम : महेंद्र पिता का नाम: रामबहादुर गृह संख्या : 66 उम्र : 35 लिंग : पुरुष	फोटो उपलब्ध	668	YEB0923557	निर्वाचक का नाम : मानवेन्द्र सिंह पिता का नाम: सत्येन्द्र सिंह गृह संख्या : 66 उम्र : 35 लिंग : पुरुष	फोटो उपलब्ध	669	YEB0593517	निर्वाचक का नाम : प्रियका पिता का नाम: जितेन्द्र सिंह गृह संख्या : 66 उम्र : 35 लिंग : महिला	फोटो उपलब्ध
670	YEB0593525	निर्वाचक का नाम : रेनु देवी पति का नाम: सतेन्द्र सिंह गृह संख्या : 66 उम्र : 35 लिंग : महिला	फोटो उपलब्ध	671	YEB1019694	निर्वाचक का नाम : रजनी देवी पति का नाम: पुरुषोत्तम गृह संख्या : 66 उम्र : 35 लिंग : महिला	फोटो उपलब्ध	672	YEB0699660	निर्वाचक का नाम : सत्यवीर सिंह पिता का नाम: बुद्धसिंह गृह संख्या : 66 उम्र : 33 लिंग : पुरुष	फोटो उपलब्ध
673	YEB0699967	निर्वाचक का नाम : विजयसिंह पिता का नाम: रामवीर गृह संख्या : 66 उम्र : 33 लिंग : पुरुष	फोटो उपलब्ध	674	YEB0699678	निर्वाचक का नाम : सुरजसिंह पिता का नाम: रामवीर गृह संख्या : 66 उम्र : 32 लिंग : पुरुष	फोटो उपलब्ध	675	YEB0923417	निर्वाचक का नाम : लोकेन्द्र सिंह पिता का नाम: बुद्ध सिंह गृह संख्या : 66 उम्र : 31 लिंग : पुरुष	फोटो उपलब्ध
676	YEB0898916	निर्वाचक का नाम : अनुराधा पति का नाम: सूरज सिंह गृह संख्या : 66 उम्र : 31 लिंग : महिला	फोटो उपलब्ध	677	YEB0923375	निर्वाचक का नाम : ममता देवी पति का नाम: सतेन्द्र सिंह गृह संख्या : 66 उम्र : 31 लिंग : महिला	फोटो उपलब्ध	678	YEB0899120	निर्वाचक का नाम : पूनम देवी पिता का नाम: महेंद्र सिंह गृह संख्या : 66 उम्र : 30 लिंग : पुरुष	फोटो उपलब्ध
679	YEB0923383	निर्वाचक का नाम : आरती पति का नाम: सोनू सिंह गृह संख्या : 66 उम्र : 30 लिंग : महिला	फोटो उपलब्ध	680	YEB0923490	निर्वाचक का नाम : भगत सिंह तोमर पिता का नाम: जयकरन गृह संख्या : 66 उम्र : 28 लिंग : पुरुष	फोटो उपलब्ध	681	YEB0986513	निर्वाचक का नाम : विकास पिता का नाम: बुद्ध सिंह गृह संख्या : 66 उम्र : 28 लिंग : पुरुष	फोटो उपलब्ध
682	YEB0986596	निर्वाचक का नाम : सुन्दर सिंह पिता का नाम: लाखन सिंह गृह संख्या : 66 उम्र : 28 लिंग : पुरुष	फोटो उपलब्ध	683	YEB0986646	निर्वाचक का नाम : प्रान्सु पिता का नाम: सिन्धु सिंह गृह संख्या : 66 उम्र : 28 लिंग : पुरुष	फोटो उपलब्ध	684	YEB0986562	निर्वाचक का नाम : पूनम देवी पति का नाम: मानवेन्द्र गृह संख्या : 66 उम्र : 28 लिंग : महिला	फोटो उपलब्ध
685	YEB1019702	निर्वाचक का नाम : सोनम देवी पति का नाम: सन्दीप गृह संख्या : 66 उम्र : 28 लिंग : महिला	फोटो उपलब्ध	686	YEB1019728	निर्वाचक का नाम : सुगम सिंह तोमर पिता का नाम: सुरेश सिंह गृह संख्या : 66 उम्र : 27 लिंग : पुरुष	फोटो उपलब्ध	687	YEB1265974	निर्वाचक का नाम : सौरभ सिंह पिता का नाम: सुरेश सिंह गृह संख्या : 66 उम्र : 26 लिंग : पुरुष	फोटो उपलब्ध
688	YEB1266899	निर्वाचक का नाम : संजू सिंह पिता का नाम: प्रहलाद गृह संख्या : 66 उम्र : 26 लिंग : पुरुष	फोटो उपलब्ध	689	YEB1868868	निर्वाचक का नाम : वंदना पति का नाम: संजू गृह संख्या : 66 उम्र : 25 लिंग : महिला	फोटो उपलब्ध	690	YEB1771500	निर्वाचक का नाम : दीपक सिंह पिता का नाम: रामदास सिंह गृह संख्या : 66 उम्र : 24 लिंग : पुरुष	फोटो उपलब्ध

विधान सभा क्षेत्र की संख्या व नाम : 7-दिमनी
अनुभाग की संख्या व नाम : 1-ग्राम-बघेल खरगपुरा

691	YEB1917939
निर्वाचक का नाम : दिशा सिंग पति का नाम: विजय सिंग गृह संख्या : 66 उम्र : 24 लिंग : महिला	फोटो उपलब्ध

692	YEB1918010
निर्वाचक का नाम : सोना पति का नाम: लोकेंद्र सिंग गृह संख्या : 66 उम्र : 23 लिंग : महिला	फोटो उपलब्ध

693	YEB1918069
निर्वाचक का नाम : अभिषेक सिंग पिता का नाम: सुधरसिंह गृह संख्या : 66 उम्र : 23 लिंग : पुरुष	फोटो उपलब्ध

694	YEB2002764
निर्वाचक का नाम : रागिनी पति का नाम: दीपक गृह संख्या : 66 उम्र : 23 लिंग : महिला	फोटो उपलब्ध

695	YEB2224848
निर्वाचक का नाम : निधी भदौरिया पति का नाम: राधाचरण गृह संख्या : 66 उम्र : 23 लिंग : महिला	फोटो उपलब्ध

696	YEB2000834
निर्वाचक का नाम : सत्यम पिता का नाम: सुरेश सिंह गृह संख्या : 66 उम्र : 22 लिंग : पुरुष	फोटो उपलब्ध

697	YEB1960780
निर्वाचक का नाम : क्षमा भदौरिया पति का नाम: सुगम सिंग तोमर गृह संख्या : 66 उम्र : 22 लिंग : महिला	फोटो उपलब्ध

698	YEB2124832
निर्वाचक का नाम : उमा कुमारी पिता का नाम: शिम्सुसिंह गृह संख्या : 66 उम्र : 21 लिंग : महिला	फोटो उपलब्ध

699	YEB2124972
निर्वाचक का नाम : जौनू सिंह पिता का नाम: शिम्सुसिंह गृह संख्या : 66 उम्र : 21 लिंग : पुरुष	फोटो उपलब्ध

700	YEB2257988
निर्वाचक का नाम : मुस्कान पति का नाम: भगत गृह संख्या : 66 उम्र : 18 लिंग : महिला	फोटो उपलब्ध

विधान सभा क्षेत्र की संख्या व नाम : 7-दिमनी
अनुभाग की संख्या व नाम : 2-ग्राम-रानीपुरा खरगपुरा

701 निर्वाचक का नाम : सर्वतीबाई पति का नाम: पानसिंह गृह संख्या : 1 उम्र : 66 लिंग : महिला	MLX1219807 फोटो उपलब्ध	702 निर्वाचक का नाम : पंजाब सिंह पिता का नाम: पान सिंह गृह संख्या : 1 उम्र : 58 लिंग : पुरुष	YEB0786202 फोटो उपलब्ध	S 703 निर्वाचक का नाम : कल्याणसिंह पिता का नाम: पानसिंह गृह संख्या : 1 उम्र : 51 लिंग : पुरुष	MLX1219823 फोटो उपलब्ध
704 निर्वाचक का नाम : सुनीता पति का नाम: कल्याण सिंह गृह संख्या : 1 उम्र : 47 लिंग : महिला	MLX1219849 फोटो उपलब्ध	705 निर्वाचक का नाम : रामबरन पिता का नाम: पानसिंह गृह संख्या : 1 उम्र : 46 लिंग : पुरुष	MLX1219831 फोटो उपलब्ध	706 निर्वाचक का नाम : रामनरेश पिता का नाम: पानसिंह गृह संख्या : 1 उम्र : 42 लिंग : पुरुष	MLX1219799 फोटो उपलब्ध
707 निर्वाचक का नाम : नीलम पति का नाम: राजेन्द्र गृह संख्या : 1 उम्र : 25 लिंग : महिला	YEB2144905 फोटो उपलब्ध	708 निर्वाचक का नाम : प्रीती पति का नाम: विजय सिंह गृह संख्या : 1 उम्र : 25 लिंग : महिला	YEB2162519 फोटो उपलब्ध	709 निर्वाचक का नाम : विजय सिंह पिता का नाम: कल्याण सिंह गृह संख्या : 1 उम्र : 23 लिंग : पुरुष	YEB2021756 फोटो उपलब्ध
710 निर्वाचक का नाम : अमरदीप सिंह गुर्जर पिता का नाम: रामनरेश सिंह गृह संख्या : 1 उम्र : 20 लिंग : पुरुष	YEB2144939 फोटो उपलब्ध	711 निर्वाचक का नाम : किताबीदेवी पति का नाम: छोटेसिंह गृह संख्या : 2 उम्र : 74 लिंग : महिला	MLX1219732 फोटो उपलब्ध	712 निर्वाचक का नाम : वृजेन्द्रसिंह पिता का नाम: छोटेसिंह गृह संख्या : 2 उम्र : 50 लिंग : पुरुष	MLX1219864 फोटो उपलब्ध
713 निर्वाचक का नाम : पुलन्दरसिंह पिता का नाम: छोटेसिंह गृह संख्या : 2 उम्र : 48 लिंग : पुरुष	MLX1251321 फोटो उपलब्ध	714 निर्वाचक का नाम : शारदा पति का नाम: विजेन्द्रसिंह गृह संख्या : 2 उम्र : 48 लिंग : महिला	MLX1219872 फोटो उपलब्ध	715 निर्वाचक का नाम : बलवीरसिंह पिता का नाम: छोटेसिंह गृह संख्या : 2 उम्र : 46 लिंग : पुरुष	MLX1219757 फोटो उपलब्ध
716 निर्वाचक का नाम : कोमीशदेवी पति का नाम: पुलन्दरसिंह गृह संख्या : 2 उम्र : 46 लिंग : महिला	MLX1220144 फोटो उपलब्ध	717 निर्वाचक का नाम : गुड्डी पति का नाम: बलवीर सिंह गृह संख्या : 2 उम्र : 42 लिंग : महिला	MLX1219740 फोटो उपलब्ध	718 निर्वाचक का नाम : रामकेश पिता का नाम: छोटे सिंह गृह संख्या : 2 उम्र : 41 लिंग : पुरुष	MLX1219716 फोटो उपलब्ध
719 निर्वाचक का नाम : सुषमादेवी पति का नाम: राजेश गृह संख्या : 2 उम्र : 41 लिंग : महिला	MLX1424845 फोटो उपलब्ध	720 निर्वाचक का नाम : नीतू पति का नाम: रामकेश गृह संख्या : 2 उम्र : 40 लिंग : महिला	YEB0593848 फोटो उपलब्ध	721 निर्वाचक का नाम : संग्राम सिंह पिता का नाम: विजेन्द्र सिंह गृह संख्या : 02 उम्र : 29 लिंग : पुरुष	YEB0898700 फोटो उपलब्ध
722 निर्वाचक का नाम : भूपेन्द्र सिंह पिता का नाम: पुलंदर सिंह गृह संख्या : 2 उम्र : 23 लिंग : पुरुष	YEB1884402 फोटो उपलब्ध	723 निर्वाचक का नाम : सुमन पति का नाम: सोनू सिंह गृह संख्या : 2 उम्र : 21 लिंग : महिला	YEB2025583 फोटो उपलब्ध	724 निर्वाचक का नाम : राशी कंधाना पति का नाम: राज कंधाना कंधाना गृह संख्या : 2 उम्र : 20 लिंग : महिला	YEB2036598 फोटो उपलब्ध
725 निर्वाचक का नाम : मातादीन पिता का नाम: द्वारिकाप्रसाद गृह संख्या : 3 उम्र : 86 लिंग : पुरुष	MLX1219708 फोटो उपलब्ध	726 निर्वाचक का नाम : रामबेटी पति का नाम: मातादीन गृह संख्या : 3 उम्र : 52 लिंग : महिला	MLX1219690 फोटो उपलब्ध	727 निर्वाचक का नाम : इन्दल सिंह पिता का नाम: मातादीन गृह संख्या : 3 उम्र : 36 लिंग : पुरुष	YEB0593863 फोटो उपलब्ध
728 निर्वाचक का नाम : प्रियंका पति का नाम: इन्दल सिंह गुर्जर गृह संख्या : 3 उम्र : 26 लिंग : महिला	YEB1344589 फोटो उपलब्ध	729 निर्वाचक का नाम : प्रेमादेवी पति का नाम: गम्भीरसिंह गृह संख्या : 4 उम्र : 83 लिंग : महिला	MLX1219880 फोटो उपलब्ध	730 निर्वाचक का नाम : वकीलसिंह पिता का नाम: गम्भीरसिंह गृह संख्या : 4 उम्र : 52 लिंग : पुरुष	MLX1219906 फोटो उपलब्ध

विधान सभा क्षेत्र की संख्या व नाम : 7-दिमनी
अनुभाग की संख्या व नाम : 2-ग्राम-रानीपुरा खरगपुरा

731 निर्वाचक का नाम : मुन्नीदेवी पति का नाम: वकीलसिंह गृह संख्या : 4 उम्र : 50 लिंग : महिला	MLX1219930 फोटो उपलब्ध	732 निर्वाचक का नाम : राजबीर पिता का नाम: गम्भीरसिंह गृह संख्या : 4 उम्र : 48 लिंग : पुरुष	MLX1219914 फोटो उपलब्ध	733 निर्वाचक का नाम : सुमनदेवी पति का नाम: राजेश गृह संख्या : 4 उम्र : 48 लिंग : महिला	YEB0700021 फोटो उपलब्ध
734 निर्वाचक का नाम : वीरेन्द्रसिंह पिता का नाम: गम्भीरसिंह गृह संख्या : 4 उम्र : 45 लिंग : पुरुष	MLX1219922 फोटो उपलब्ध	735 निर्वाचक का नाम : राजेश सिंह पिता का नाम: वकील गृह संख्या : 4 उम्र : 35 लिंग : पुरुष	YEB0700013 फोटो उपलब्ध	736 निर्वाचक का नाम : संजय सिंह पिता का नाम: वकील सिंह गृह संख्या : 4 उम्र : 33 लिंग : पुरुष	YEB0845438 फोटो उपलब्ध
737 निर्वाचक का नाम : मनोज सिंह पिता का नाम: राजवीर सिंह गृह संख्या : 4 उम्र : 22 लिंग : पुरुष	YEB2144863 फोटो उपलब्ध	738 निर्वाचक का नाम : गौरव गुर्जर पिता का नाम: वीरेंद्र सिंह गृह संख्या : 4 उम्र : 22 लिंग : पुरुष	YEB2197457 फोटो उपलब्ध	739 निर्वाचक का नाम : लोगादेवी पति का नाम: भूपती गृह संख्या : 5 उम्र : 64 लिंग : महिला	MLX1219781 फोटो उपलब्ध
740 निर्वाचक का नाम : नरेश पिता का नाम: भोपथ गृह संख्या : 5 उम्र : 51 लिंग : पुरुष	MLX1219765 फोटो उपलब्ध	741 निर्वाचक का नाम : लल्लीदेवी पति का नाम: रामनरेश गृह संख्या : 5 उम्र : 48 लिंग : महिला	MLX1219773 फोटो उपलब्ध	742 निर्वाचक का नाम : नीलम कुशवाह पति का नाम: शिवनारायण गृह संख्या : 5 उम्र : 36 लिंग : महिला	YEB1019751 फोटो उपलब्ध
743 निर्वाचक का नाम : शिवनारायण पिता का नाम: नरेश गृह संख्या : 5 उम्र : 35 लिंग : पुरुष	YEB0593962 फोटो उपलब्ध	744 निर्वाचक का नाम : नरेंद्र सिंह पिता का नाम: नरेश गृह संख्या : 5 उम्र : 33 लिंग : पुरुष	YEB0593921 फोटो उपलब्ध	S 745 निर्वाचक का नाम : लेखराज पिता का नाम: धनसिंह गृह संख्या : 6 उम्र : 64 लिंग : पुरुष	MLX1219955 फोटो उपलब्ध
746 निर्वाचक का नाम : रामहेत पिता का नाम: लेखराजसिंह गृह संख्या : 6 उम्र : 45 लिंग : पुरुष	MLX1220060 फोटो उपलब्ध	747 निर्वाचक का नाम : फूलदेवी पति का नाम: रामहेत गृह संख्या : 6 उम्र : 42 लिंग : महिला	MLX1220045 फोटो उपलब्ध	748 निर्वाचक का नाम : मालती पति का नाम: वासुदेव सिंह गृह संख्या : 6 उम्र : 41 लिंग : महिला	YEB0786210 फोटो उपलब्ध
749 निर्वाचक का नाम : राजू पिता का नाम: जनकसिंह गृह संख्या : 6 उम्र : 34 लिंग : पुरुष	YEB0593913 फोटो उपलब्ध	750 निर्वाचक का नाम : वासुदेव सिंह पिता का नाम: लेखराम सिंह गृह संख्या : 6 उम्र : 34 लिंग : पुरुष	YEB0786194 फोटो उपलब्ध	751 निर्वाचक का नाम : केलासीदेवी पति का नाम: लेखराज सिंह गृह संख्या : 6 उम्र : 32 लिंग : महिला	YEB1419944 फोटो उपलब्ध
752 निर्वाचक का नाम : राजेंद्र पिता का नाम: जनकसिंह गृह संख्या : 6 उम्र : 30 लिंग : पुरुष	YEB0593905 फोटो उपलब्ध	753 निर्वाचक का नाम : नीरज पिता का नाम: रामहेत गृह संख्या : 06 उम्र : 26 लिंग : पुरुष	YEB1312313 फोटो उपलब्ध	754 निर्वाचक का नाम : संदीप पिता का नाम: रामहेत गृह संख्या : 6 उम्र : 21 लिंग : पुरुष	YEB2162725 फोटो उपलब्ध
755 निर्वाचक का नाम : जनकसिंह पिता का नाम: धनसिंह गृह संख्या : 7 उम्र : 67 लिंग : पुरुष	MLX1220011 फोटो उपलब्ध	756 निर्वाचक का नाम : मुन्नीदेवी पति का नाम: जनकसिंह गृह संख्या : 7 उम्र : 60 लिंग : महिला	MLX1220037 फोटो उपलब्ध	757 निर्वाचक का नाम : मनोज पिता का नाम: जनकसिंह गृह संख्या : 7 उम्र : 27 लिंग : पुरुष	YEB1419985 फोटो उपलब्ध
758 निर्वाचक का नाम : रामवती पति का नाम: अमरसिंह गृह संख्या : 8 उम्र : 56 लिंग : महिला	MLX1220052 फोटो उपलब्ध	759 निर्वाचक का नाम : ब्रजमोहन सिंह कुशवाह पिता का नाम: अमरसिंह गृह संख्या : 8 उम्र : 31 लिंग : पुरुष	YEB1420025 फोटो उपलब्ध	760 निर्वाचक का नाम : लक्ष्मी पति का नाम: ब्रजमोहन गृह संख्या : 8 उम्र : 30 लिंग : महिला	YEB1420074 फोटो उपलब्ध

विधान सभा क्षेत्र की संख्या व नाम : 7-दिमनी
अनुभाग की संख्या व नाम : 2-ग्राम-रानीपुरा खरगपुरा

761	YEB1421569	निर्वाचक का नाम : उत्तमसिंह पिता का नाम: अमरसिंह गृह संख्या : 8 उम्र : 28 लिंग : पुरुष	फोटो उपलब्ध	762	YEB1421627	निर्वाचक का नाम : सगुना देवी पति का नाम: उत्तमसिंह गृह संख्या : 8 उम्र : 28 लिंग : महिला	फोटो उपलब्ध	763	MLX1219989	निर्वाचक का नाम : जगदीश पिता का नाम: धनसिंह गृह संख्या : 9 उम्र : 58 लिंग : पुरुष	फोटो उपलब्ध
764	MLX1447614	निर्वाचक का नाम : बादामीदेवी पति का नाम: जगदीशसिंह गृह संख्या : 9 उम्र : 56 लिंग : महिला	फोटो उपलब्ध	765	YEB0593939	निर्वाचक का नाम : देवेन्द्र सिंह पिता का नाम: जगदीश गृह संख्या : 9 उम्र : 34 लिंग : पुरुष	फोटो उपलब्ध	766	YEB0593947	निर्वाचक का नाम : मधु पति का नाम: देवेन्द्र गृह संख्या : 9 उम्र : 33 लिंग : महिला	फोटो उपलब्ध
767	YEB2158236	निर्वाचक का नाम : धर्मेन्द्र पिता का नाम: जगदीश गृह संख्या : 9 उम्र : 24 लिंग : पुरुष	फोटो उपलब्ध	768	MLX1220003	निर्वाचक का नाम : केशवसिंह पिता का नाम: धनसिंह गृह संख्या : 10 उम्र : 56 लिंग : पुरुष	फोटो उपलब्ध	769	YEB1275577	निर्वाचक का नाम : प्रीति पति का नाम: प्रेम सिंह गृह संख्या : 10 उम्र : 30 लिंग : महिला	फोटो उपलब्ध
770	YEB1205715	निर्वाचक का नाम : रनवीरसिंह पिता का नाम: धनसिंह गृह संख्या : 11 उम्र : 52 लिंग : पुरुष	फोटो उपलब्ध	771	MLX1447622	निर्वाचक का नाम : रामवती पति का नाम: रनवीरसिंह गृह संख्या : 11 उम्र : 48 लिंग : महिला	फोटो उपलब्ध	772	YEB0593954	निर्वाचक का नाम : अविनाश पिता का नाम: रनवीर गृह संख्या : 11 उम्र : 34 लिंग : पुरुष	फोटो उपलब्ध
773	MLX1220086	निर्वाचक का नाम : मोहरसिंह पिता का नाम: बाबूसिंह गृह संख्या : 13 उम्र : 54 लिंग : पुरुष	फोटो उपलब्ध	774	MLX1220094	निर्वाचक का नाम : सोनादेवी पति का नाम: मोहरसिंह गृह संख्या : 13 उम्र : 50 लिंग : महिला	फोटो उपलब्ध	775	MLX1220102	निर्वाचक का नाम : जशरथसिंह पिता का नाम: बाबूसिंह गृह संख्या : 13 उम्र : 45 लिंग : पुरुष	फोटो उपलब्ध
776	YEB0593897	निर्वाचक का नाम : बच्चू सिंह पिता का नाम: बाबू सिंह गृह संख्या : 13 उम्र : 41 लिंग : पुरुष	फोटो उपलब्ध	777	YEB0593889	निर्वाचक का नाम : मनीषा पति का नाम: बच्चू सिंह गृह संख्या : 13 उम्र : 39 लिंग : महिला	फोटो उपलब्ध	778	YEB1463652	निर्वाचक का नाम : आकाश पिता का नाम: जशरथ सिंह गृह संख्या : 13 उम्र : 25 लिंग : पुरुष	फोटो उपलब्ध
779	YEB2020006	निर्वाचक का नाम : प्रीती पति का नाम: आकाश गृह संख्या : 13 उम्र : 24 लिंग : महिला	फोटो उपलब्ध	780	YEB2197960	निर्वाचक का नाम : विजय सिंह पिता का नाम: जशरथ सिंह गृह संख्या : 13 उम्र : 24 लिंग : पुरुष	फोटो उपलब्ध	781	MLX1447572	निर्वाचक का नाम : रामभरोसी पिता का नाम: ग्याजीत गृह संख्या : 14 उम्र : 76 लिंग : पुरुष	फोटो उपलब्ध
782	MLX1220151	निर्वाचक का नाम : भागीरथ पिता का नाम: रामभरोसी गृह संख्या : 14 उम्र : 52 लिंग : पुरुष	फोटो उपलब्ध	783	MLX1251347	निर्वाचक का नाम : सिरनाम पिता का नाम: मायाराम गृह संख्या : 14 उम्र : 48 लिंग : पुरुष	फोटो उपलब्ध	784	MLX1447630	निर्वाचक का नाम : रिमलादेवी पति का नाम: भागीरथ गृह संख्या : 14 उम्र : 48 लिंग : महिला	फोटो उपलब्ध
785	MLX1461656	निर्वाचक का नाम : अशोक पिता का नाम: रामभरोसी गृह संख्या : 14 उम्र : 46 लिंग : पुरुष	फोटो उपलब्ध	786	MLX1447598	निर्वाचक का नाम : अंगूरी देवी पति का नाम: हुब्बलाल गृह संख्या : 14 उम्र : 45 लिंग : महिला	फोटो उपलब्ध	787	YEB0593871	निर्वाचक का नाम : रामनिवास पिता का नाम: मोहर सिंह गृह संख्या : 14 उम्र : 39 लिंग : पुरुष	फोटो उपलब्ध
# 788	YEB0786368	निर्वाचक का नाम : सत्यवीर पिता का नाम: रामसहाय गृह संख्या : 17 उम्र : 34 लिंग : पुरुष	फोटो उपलब्ध	789	YEB0786384	निर्वाचक का नाम : ब्रह्मजीत पिता का नाम: रामसेवक गृह संख्या : 14 उम्र : 31 लिंग : पुरुष	फोटो उपलब्ध	790	YEB1275544	निर्वाचक का नाम : ममता देवी पति का नाम: राहुल सिंह गृह संख्या : 14 उम्र : 27 लिंग : महिला	फोटो उपलब्ध

विधान सभा क्षेत्र की संख्या व नाम : 7-दिमनी
अनुभाग की संख्या व नाम : 2-ग्राम-रानीपुरा खरगपुरा

791 निर्वाचक का नाम : विवेक पिता का नाम: सरनाम गृह संख्या : 14 उम्र : 24 लिंग : पुरुष	YEB1885672 फोटो उपलब्ध	792 निर्वाचक का नाम : पुष्पा पति का नाम: पवन गृह संख्या : 14 उम्र : 22 लिंग : महिला	YEB2020048 फोटो उपलब्ध	793 निर्वाचक का नाम : गुलशन पिता का नाम: अशोक गृह संख्या : 14 उम्र : 21 लिंग : पुरुष	YEB2077717 फोटो उपलब्ध
794 निर्वाचक का नाम : रामहेत पिता का नाम: मातादीन गृह संख्या : 15 उम्र : 48 लिंग : पुरुष	MLX1461649 फोटो उपलब्ध	795 निर्वाचक का नाम : खुशबू पति का नाम: शोलेन्द्र सिंह गृह संख्या : 40 उम्र : 26 लिंग : महिला	YEB1488998 फोटो उपलब्ध	796 निर्वाचक का नाम : आशीष तोमर पिता का नाम: रामवरन गृह संख्या : 65 उम्र : 27 लिंग : पुरुष	YEB1485978 फोटो उपलब्ध
797 निर्वाचक का नाम : कपूरीबाई पति का नाम: अशोक गृह संख्या : 66 उम्र : 41 लिंग : महिला	MLX1220169 फोटो उपलब्ध	798 निर्वाचक का नाम : सुरेन्द्रसिंह पिता का नाम: अमरसिंह गृह संख्या : 66 उम्र : 39 लिंग : पुरुष	MLX1251529 फोटो उपलब्ध	799 निर्वाचक का नाम : दिलीपसिंह पिता का नाम: मातादीन गृह संख्या : 66 उम्र : 39 लिंग : पुरुष	MLX1219856 फोटो उपलब्ध
800 निर्वाचक का नाम : रूकमणीदेवी पति का नाम: राजवीर गृह संख्या : 66 उम्र : 39 लिंग : महिला	MLX1219898 फोटो उपलब्ध	801 निर्वाचक का नाम : उम्मेदसिंह पिता का नाम: बाबूसिंह गृह संख्या : 66 उम्र : 38 लिंग : पुरुष	MLX1220110 फोटो उपलब्ध	802 निर्वाचक का नाम : विनोदसिंह पिता का नाम: रामभरोसी गृह संख्या : 66 उम्र : 38 लिंग : पुरुष	MLX1251339 फोटो उपलब्ध
803 निर्वाचक का नाम : सुशीलादेवी पति का नाम: वीरेन्द्रसिंह गृह संख्या : 66 उम्र : 38 लिंग : महिला	MLX1251545 फोटो उपलब्ध	804 निर्वाचक का नाम : शीलादेवी पति का नाम: दशरथसिंह गृह संख्या : 66 उम्र : 38 लिंग : महिला	MLX1220136 फोटो उपलब्ध	805 निर्वाचक का नाम : रामप्रीतसिंह पिता का नाम: गंभीरसिंह गृह संख्या : 66 उम्र : 37 लिंग : पुरुष	MLX1251537 फोटो उपलब्ध
806 निर्वाचक का नाम : विशालसिंह पिता का नाम: मातादीन गृह संख्या : 66 उम्र : 37 लिंग : पुरुष	MLX1447382 फोटो उपलब्ध	807 निर्वाचक का नाम : सुरेश पिता का नाम: अमरसिंह गृह संख्या : 66 उम्र : 37 लिंग : पुरुष	MLX1219997 फोटो उपलब्ध	808 निर्वाचक का नाम : बच्चूसिंह पिता का नाम: केशवसिंह गृह संख्या : 66 उम्र : 37 लिंग : पुरुष	MLX1251552 फोटो उपलब्ध
809 निर्वाचक का नाम : रेनुदेवी पति का नाम: रामहेत गृह संख्या : 66 उम्र : 37 लिंग : महिला	MLX1447564 फोटो उपलब्ध	810 निर्वाचक का नाम : मुन्नेश पिता का नाम: मातादीन गृह संख्या : 66 उम्र : 37 लिंग : पुरुष	MLX1447390 फोटो उपलब्ध	811 निर्वाचक का नाम : राजाबेटी पति का नाम: बच्चू कुशवाह गृह संख्या : 66 उम्र : 36 लिंग : महिला	YEB1420132 फोटो उपलब्ध
812 निर्वाचक का नाम : लक्ष्मी बाई पति का नाम: दिलीपसिंह गृह संख्या : 66 उम्र : 36 लिंग : महिला	YEB1463678 फोटो उपलब्ध	813 निर्वाचक का नाम : फुलबती पति का नाम: बिनोद सिंह गृह संख्या : 66 उम्र : 34 लिंग : महिला	YEB0898718 फोटो उपलब्ध	814 निर्वाचक का नाम : गीता पति का नाम: सुरेन्द्र गृह संख्या : 66 उम्र : 33 लिंग : महिला	YEB2158301 फोटो उपलब्ध
815 निर्वाचक का नाम : पूनम पति का नाम: सुरेश गृह संख्या : 66 उम्र : 31 लिंग : महिला	YEB1420116 फोटो उपलब्ध	816 निर्वाचक का नाम : प्रमोद सिंह पिता का नाम: उमेद सिंह गृह संख्या : 66 उम्र : 25 लिंग : पुरुष	YEB2090645 फोटो उपलब्ध	817 निर्वाचक का नाम : अरुण पिता का नाम: विनोद सिंह गृह संख्या : 66 उम्र : 24 लिंग : पुरुष	YEB2075562 फोटो उपलब्ध
818 निर्वाचक का नाम : ज्योति पति का नाम: अरुण गृह संख्या : 66 उम्र : 23 लिंग : महिला	YEB2077634 फोटो उपलब्ध	819 निर्वाचक का नाम : प्रदीप सिंह पिता का नाम: उमेद सिंह गृह संख्या : 66 उम्र : 21 लिंग : पुरुष	YEB2174068 फोटो उपलब्ध	820 निर्वाचक का नाम : अंजली पति का नाम: प्रमोद सिंह गृह संख्या : 66 उम्र : 21 लिंग : महिला	YEB2181725 फोटो उपलब्ध

विधान सभा क्षेत्र की संख्या व नाम : 7-दिमनी
घटक I - परिवर्धन सूची 1 (23-12-2025 से 21-02-2026 तक)

821	1	YEB2265098
निर्वाचक का नाम : रामादेवी पति का नाम: निर्मल सिंह गृह संख्या : 3 उम्र : 38 लिंग : महिला		
		फोटो उपलब्ध

822	1	YEB2266609
निर्वाचक का नाम : सपना पति का नाम: कुलदीप गृह संख्या : 47 उम्र : 23 लिंग : महिला		
		फोटो उपलब्ध

823	1	YEB2266658
निर्वाचक का नाम : राखी पति का नाम: अरुण सिंह गृह संख्या : 47 उम्र : 19 लिंग : महिला		
		फोटो उपलब्ध

824	1	YEB2267615
निर्वाचक का नाम : शीतल पति का नाम: योगेंद्र सिंह गृह संख्या : 49 उम्र : 22 लिंग : महिला		
		फोटो उपलब्ध

825	2	YEB2267763
निर्वाचक का नाम : पूनम पति का नाम: रघुराज सिंह गृह संख्या : 2 उम्र : 22 लिंग : महिला		
		फोटो उपलब्ध

826	1	YEB2267797
निर्वाचक का नाम : निर्मल सिंह पिता का नाम: द्वारिका प्रसाद गृह संख्या : 3 उम्र : 43 लिंग : पुरुष		
		फोटो उपलब्ध

निर्वाचकों का विवरण :							
A) मतदाताओं की संख्या :							
	नामावली का प्रकार	निर्वाचक नामावली की पहचान :	मतदाताओं की संख्या :				
			पुरुष	महिला	तृतीय लिंग	कुल	
I	मूल	मूल नामावली	विशेष गहन पुनरीक्षण 2026 की मूल नामावली एवं समस्त अनुपूरकों को एकीकृत कर	455	365	0	820
II	घटक I - परिवर्धन सूची	पूरक 1	विशेष गहन पुनरीक्षण - 2026	1	5	0	6
III	घटक II - विलोपन सूची	पूरक 1	विशेष गहन पुनरीक्षण - 2026	6	6	0	12
IV	लिंग में संशोधन के कारण अंतर			0	0	0	0
पुनरीक्षण के बाद इस नामावली में शुद्ध निर्वाचक (I+II-III+IV)				450	364	0	814
B) संशोधनों की संख्या :							
नामावली का प्रकार	निर्वाचक नामावली की पहचान :		संशोधनों की संख्या :				
पूरक 1	विशेष गहन पुनरीक्षण - 2026		6				

निर्वाचक रजिस्ट्रीकरण अधिकारी द्वारा जारी

E-मृत्यु, S-स्थानांतरित, R-दोहरी प्रविष्टि, M-लापता, Q-अहर्ता नहीं