

निर्वाचक नामावली 2026 S12 मध्य प्रदेश

विधान सभा क्षेत्र की संख्या, नाम व आरक्षण स्थिति : 7 - दिमनी (सामान्य)		भाग संख्या : : 3																									
संसदीय निर्वाचन क्षेत्र की संख्या, नाम व आरक्षण स्थिति, जिसमें विधान सभा निर्वाचन क्षेत्र स्थित है : 1 - मुरैना																											
1. पुनरीक्षण का विवरण																											
पुनरीक्षण का वर्ष :	2026	निर्वाचक नामावली की पहचान :																									
अर्हता तिथि :	01-01-2026	विशेष गहन पुनरीक्षण 2026 की मूल नामावली एवं समस्त अनुपूरकों को एकीकृत कर																									
पुनरीक्षण का स्वरूप :	विशेष गहन पुनरीक्षण 2026																										
प्रकाशन की तिथि :	21-02-2026																										
2. भाग व मतदान क्षेत्र का विवरण :																											
भाग में आने वाले अनुभागों की संख्या और नाम :																											
1-ग्राम-मलबसई	<table style="width: 100%; border-collapse: collapse;"> <tr> <td style="width: 60%;">मुख्य शहर / मुख्य ग्राम</td> <td style="width: 20%;">: मलबसई</td> <td style="width: 20%;"></td> </tr> <tr> <td>वाई</td> <td>:</td> <td></td> </tr> <tr> <td>पोस्ट ऑफिस</td> <td>: मलबसई</td> <td></td> </tr> <tr> <td>पुलिस थाना</td> <td>: अम्बाह</td> <td></td> </tr> <tr> <td>स्थानीय संस्था</td> <td>: मलबसई</td> <td></td> </tr> <tr> <td>ब्लॉक</td> <td>: अम्बाह</td> <td></td> </tr> <tr> <td>जिला</td> <td>: मुरैना</td> <td></td> </tr> <tr> <td>पिन कोड</td> <td>: 476111</td> <td></td> </tr> </table>			मुख्य शहर / मुख्य ग्राम	: मलबसई		वाई	:		पोस्ट ऑफिस	: मलबसई		पुलिस थाना	: अम्बाह		स्थानीय संस्था	: मलबसई		ब्लॉक	: अम्बाह		जिला	: मुरैना		पिन कोड	: 476111	
मुख्य शहर / मुख्य ग्राम	: मलबसई																										
वाई	:																										
पोस्ट ऑफिस	: मलबसई																										
पुलिस थाना	: अम्बाह																										
स्थानीय संस्था	: मलबसई																										
ब्लॉक	: अम्बाह																										
जिला	: मुरैना																										
पिन कोड	: 476111																										
3. मतदान केंद्र का विवरण																											
मतदान केंद्र की संख्या व नाम :	मतदान केन्द्र की विशेष हैसियत (पुरुष/महिला/सामान्य) :	सामान्य																									
3 - मलबसई	इस मतदान क्षेत्र के सहायक (ऑक्जिलियरी) मतदान केन्द्रों की संख्या :	0																									
मतदान केंद्र का भवन व पता :																											
मा. शाला मलबसई																											
4. मतदाताओं की संख्या :																											
आरंभिक क्रम	अंतिम क्रम	मतदाताओं की संख्या																									
संख्या	संख्या	पुरुष	महिला	तृतीय लिंग	कुल																						
1	699	407	292	0	699																						

निर्वाचक रजिस्ट्रीकरण अधिकारी द्वारा जारी

Nazri Naksha

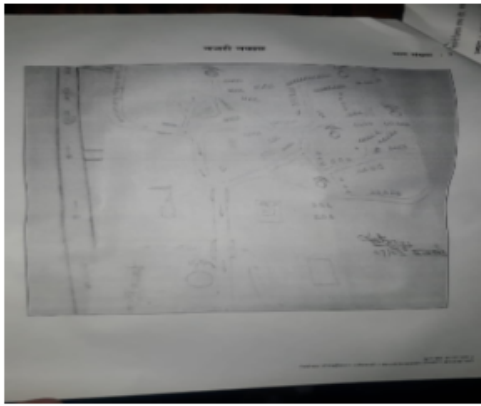

Google Map View

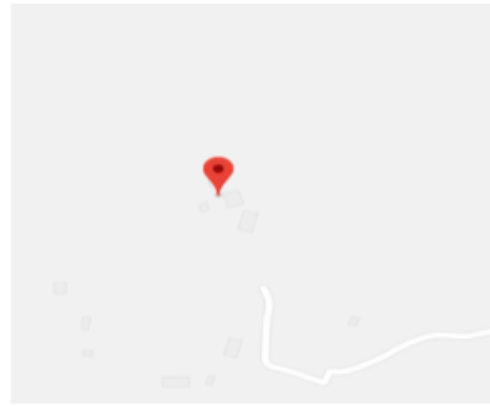

Polling Station Building Front View



मतदान केंद्र के सामने का फ़ोटो



Cad View

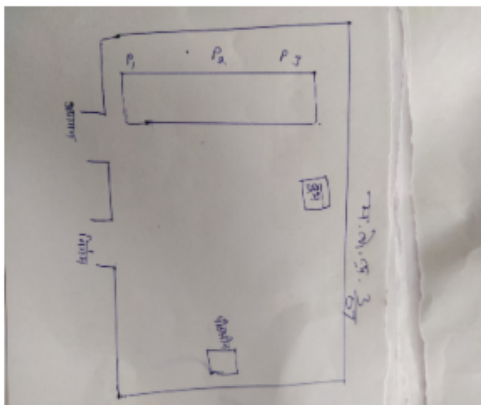

Key MAP View

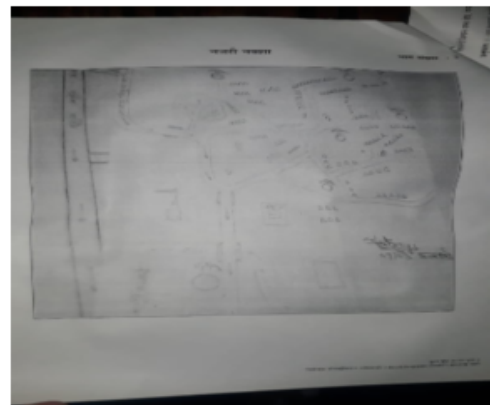

विधान सभा क्षेत्र की संख्या व नाम : 7-दिमनी
अनुभाग की संख्या व नाम : 1-ग्राम-मलवसई

1	YEB2190965	निर्वाचक का नाम : ब्रजेश कुमार शर्मा पिता का नाम: भवानी शंकर शर्मा गृह संख्या : 01 उम्र : 53 लिंग : पुरुष	2	YEB1761816	निर्वाचक का नाम : गुड्डी पति का नाम: रामेश्वर सिंह गृह संख्या : 1 उम्र : 51 लिंग : महिला	3	YEB0450015	निर्वाचक का नाम : आरती पति का नाम: परीक्षत गृह संख्या : 1 उम्र : 39 लिंग : महिला
4	YEB1893619	निर्वाचक का नाम : सीमा पिता का नाम: उदय सिंह गृह संख्या : 01 उम्र : 38 लिंग : महिला	5	YEB2002277	निर्वाचक का नाम : अर्जुन सिंह पिता का नाम: महेश सिंह गृह संख्या : 01 उम्र : 32 लिंग : पुरुष	6	YEB0929182	निर्वाचक का नाम : अमरेश पिता का नाम: जगदीश गृह संख्या : 01 उम्र : 31 लिंग : पुरुष
7	YEB2003663	निर्वाचक का नाम : निशा गुर्जर पति का नाम: अर्जुन सिंह गृह संख्या : 01 उम्र : 26 लिंग : महिला	8	YEB2225076	निर्वाचक का नाम : मीनू राठौर पति का नाम: प्रमोद राठौर गृह संख्या : 1 उम्र : 23 लिंग : महिला	9	YEB2142834	निर्वाचक का नाम : विकास सिंह कंसना पिता का नाम: जंदेल सिंह गृह संख्या : 01 उम्र : 22 लिंग : पुरुष
10	YEB2061620	निर्वाचक का नाम : राधा पति का नाम: भुजा गृह संख्या : 01 उम्र : 21 लिंग : महिला	11	YEB2234995	निर्वाचक का नाम : जतिन गुर्जर पिता का नाम: करतार सिंह गृह संख्या : 01 उम्र : 19 लिंग : पुरुष	12	YEB0224691	निर्वाचक का नाम : भूरीदेवी पति का नाम: उदयसिंह गृह संख्या : 2 उम्र : 60 लिंग : महिला
13	YEB0850370	निर्वाचक का नाम : प्रमोद पिता का नाम: रामरूप गृह संख्या : 02 उम्र : 33 लिंग : पुरुष	14	YEB1761824	निर्वाचक का नाम : राहुल सिंह पिता का नाम: रविन्द्र सिंह गृह संख्या : 2 उम्र : 25 लिंग : पुरुष	15	YEB2019909	निर्वाचक का नाम : कपिल पिता का नाम: रामजी लाल गृह संख्या : 02 उम्र : 22 लिंग : पुरुष
16	YEB0224709	निर्वाचक का नाम : जगदीश पिता का नाम: परशराम गृह संख्या : 3 उम्र : 66 लिंग : पुरुष	17	YEB1410984	निर्वाचक का नाम : उर्मिला देवी पति का नाम: बाल्दर सिंह गृह संख्या : 3 उम्र : 47 लिंग : महिला	18	YEB0850404	निर्वाचक का नाम : विमलेश पति का नाम: भूपेन्द्र सिंह गृह संख्या : 03 उम्र : 32 लिंग : महिला
19	YEB0449678	निर्वाचक का नाम : रामरहीस पिता का नाम: जगदीश गृह संख्या : 3 उम्र : 32 लिंग : पुरुष	20	YEB1250448	निर्वाचक का नाम : रजनी पति का नाम: जितेंद्र गृह संख्या : 3 उम्र : 31 लिंग : महिला	21	YEB1303205	निर्वाचक का नाम : यशपाल पिता का नाम: करतार सिंह गृह संख्या : 3 उम्र : 26 लिंग : पुरुष
22	YEB1761832	निर्वाचक का नाम : सुमन पिता का नाम: रामनिवास गृह संख्या : 3 उम्र : 25 लिंग : महिला	23	YEB2090694	निर्वाचक का नाम : नेहा पति का नाम: रामरहीस गृह संख्या : 03 उम्र : 25 लिंग : महिला	24	YEB1761808	निर्वाचक का नाम : भानु प्रताप पिता का नाम: जगदीश गृह संख्या : 03 उम्र : 24 लिंग : पुरुष
25	YEB2003648	निर्वाचक का नाम : सोनू पिता का नाम: जगदीश गृह संख्या : 03 उम्र : 22 लिंग : पुरुष	26	YEB1125954	निर्वाचक का नाम : किरोरी पिता का नाम: गजाधरसिंह गृह संख्या : 4 उम्र : 61 लिंग : पुरुष	27	MLX1112929	निर्वाचक का नाम : अतिवलसिंह पिता का नाम: विजयसिंह गृह संख्या : 4 उम्र : 45 लिंग : पुरुष
28	YEB1781731	निर्वाचक का नाम : ललिता पति का नाम: राधेश्याम राठौर गृह संख्या : 04 उम्र : 43 लिंग : महिला	29	YEB0747444	निर्वाचक का नाम : अपरवल पिता का नाम: विजय सिंह गृह संख्या : 4 उम्र : 43 लिंग : पुरुष	30	MLX1113026	निर्वाचक का नाम : श्रीमतीकिशोरी पति का नाम: अतिवलसिंह गृह संख्या : 4 उम्र : 39 लिंग : महिला

विधान सभा क्षेत्र की संख्या व नाम : 7-दिमनी
अनुभाग की संख्या व नाम : 1-ग्राम-मलवसई

31 निर्वाचक का नाम : कमलेश राठौर पति का नाम: राहुल गृह संख्या : 4 उम्र : 27 लिंग : महिला	YEB1761840 फोटो उपलब्ध	32 निर्वाचक का नाम : सचिन पिता का नाम: अतरसिंह गृह संख्या : 4 उम्र : 24 लिंग : पुरुष	YEB1761857 फोटो उपलब्ध	33 निर्वाचक का नाम : सुरज पिता का नाम: रामहेत गृह संख्या : 04 उम्र : 21 लिंग : पुरुष	YEB2023877 फोटो उपलब्ध
34 निर्वाचक का नाम : परिमालसिंह पिता का नाम: मूलसिंह गृह संख्या : 5 उम्र : 81 लिंग : पुरुष	YEB0263749 फोटो उपलब्ध	35 निर्वाचक का नाम : रामवीरसिंह पिता का नाम: चरनसिंह गृह संख्या : 5 उम्र : 61 लिंग : पुरुष	MLX1112481 फोटो उपलब्ध	36 निर्वाचक का नाम : विरमादेवी पति का नाम: रामवीरसिंह गृह संख्या : 5 उम्र : 51 लिंग : महिला	YEB1564202 फोटो उपलब्ध
37 निर्वाचक का नाम : जन्डैलसिंह पिता का नाम: श्रीचरन गृह संख्या : 5 उम्र : 49 लिंग : पुरुष	YEB1564343 फोटो उपलब्ध	38 निर्वाचक का नाम : जदवीरसिंह पिता का नाम: श्रीचरन गृह संख्या : 5 उम्र : 47 लिंग : पुरुष	YEB1564541 फोटो उपलब्ध	39 निर्वाचक का नाम : शारदादेवी पति का नाम: जन्डैलसिंह गृह संख्या : 5 उम्र : 47 लिंग : महिला	YEB0224717 फोटो उपलब्ध
40 निर्वाचक का नाम : कमलादेवी पति का नाम: जदवीरसिंह गृह संख्या : 5 उम्र : 44 लिंग : महिला	YEB1147099 फोटो उपलब्ध	41 निर्वाचक का नाम : रामसेवकसिंह पिता का नाम: श्रीचरनसिंह गृह संख्या : 5 उम्र : 38 लिंग : पुरुष	MLX1112523 फोटो उपलब्ध	42 निर्वाचक का नाम : जयपानसिंह पिता का नाम: श्रीचरनसिंह गृह संख्या : 5 उम्र : 37 लिंग : पुरुष	MLX1112549 फोटो उपलब्ध
43 निर्वाचक का नाम : दशरथसिंह पिता का नाम: रामवीरसिंह गृह संख्या : 5 उम्र : 37 लिंग : पुरुष	MLX1389444 फोटो उपलब्ध	44 निर्वाचक का नाम : निरमा पति का नाम: रामसेवकसिंह गृह संख्या : 5 उम्र : 35 लिंग : महिला	YEB0607788 फोटो उपलब्ध	45 निर्वाचक का नाम : आरती पति का नाम: दसरथ सिंह गृह संख्या : 5 उम्र : 34 लिंग : महिला	YEB0973503 फोटो उपलब्ध
46 निर्वाचक का नाम : राजेश बाई पति का नाम: सत्यनारायण गृह संख्या : 5 उम्र : 34 लिंग : महिला	YEB1459494 फोटो उपलब्ध	# 47 निर्वाचक का नाम : शैलुसिंह पिता का नाम: रामवीरसिंह गृह संख्या : 5 उम्र : 33 लिंग : पुरुष	YEB0424135 फोटो उपलब्ध	48 निर्वाचक का नाम : देवेन्द्र सिंह पिता का नाम: जण्डेल सिंह गृह संख्या : 5 उम्र : 33 लिंग : पुरुष	YEB0449520 फोटो उपलब्ध
49 निर्वाचक का नाम : अंबिका पति का नाम: वी.पी. सिंग गृह संख्या : 05 उम्र : 31 लिंग : महिला	YEB1493725 फोटो उपलब्ध	50 निर्वाचक का नाम : वर्षा पति का नाम: कप्तान गृह संख्या : 5 उम्र : 31 लिंग : महिला	YEB1761865 फोटो उपलब्ध	51 निर्वाचक का नाम : संजय सिंग पिता का नाम: धडुवीर सिंग गृह संख्या : 5 उम्र : 29 लिंग : पुरुष	YEB1385731 फोटो उपलब्ध
52 निर्वाचक का नाम : भोलाराम पिता का नाम: यदुवीर गृह संख्या : 05 उम्र : 28 लिंग : पुरुष	YEB1761873 फोटो उपलब्ध	53 निर्वाचक का नाम : बीपी सिंह पिता का नाम: यदवीर सिंह गृह संख्या : 5 उम्र : 27 लिंग : पुरुष	YEB0335406 फोटो उपलब्ध	54 निर्वाचक का नाम : आकाश पिता का नाम: जन्डेल सिंह गृह संख्या : 05 उम्र : 23 लिंग : पुरुष	YEB2206894 फोटो उपलब्ध
55 निर्वाचक का नाम : गौरीशंकर पिता का नाम: नवावसिंह गृह संख्या : 6 उम्र : 67 लिंग : पुरुष	YEB1147073 फोटो उपलब्ध	56 निर्वाचक का नाम : इन्ड्री पति का नाम: गौरीशंकर गृह संख्या : 6 उम्र : 61 लिंग : महिला	YEB0263756 फोटो उपलब्ध	57 निर्वाचक का नाम : रामनरेश पिता का नाम: गौरीशंकर गृह संख्या : 6 उम्र : 37 लिंग : पुरुष	YEB0263772 फोटो उपलब्ध
58 निर्वाचक का नाम : विजयराम पिता का नाम: भैरोसिंह गृह संख्या : 6 उम्र : 31 लिंग : पुरुष	YEB0929216 फोटो उपलब्ध	59 निर्वाचक का नाम : राजवीर पिता का नाम: गौरीशंकर गृह संख्या : 06 उम्र : 30 लिंग : पुरुष	YEB0850347 फोटो उपलब्ध	60 निर्वाचक का नाम : वीरू पिता का नाम: गौरीशंकर गृह संख्या : 6 उम्र : 29 लिंग : पुरुष	YEB1385749 फोटो उपलब्ध

विधान सभा क्षेत्र की संख्या व नाम : 7-दिमनी
अनुभाग की संख्या व नाम : 1-ग्राम-मलवसई

61	YEB1827997	निर्वाचक का नाम : रवीना पिता का नाम: उदयसिंह गृह संख्या : 6 उम्र : 26 लिंग : महिला	फोटो उपलब्ध	62	YEB1905280	निर्वाचक का नाम : मिथिलेश पति का नाम: राजबीर गृह संख्या : 6 उम्र : 22 लिंग : महिला	फोटो उपलब्ध	63	YEB1779370	निर्वाचक का नाम : बारेलाल पिता का नाम: सुमेर सिंह गृह संख्या : 07 उम्र : 63 लिंग : पुरुष	फोटो उपलब्ध
64	YEB1147081	निर्वाचक का नाम : कमला पति का नाम: राजेन्द्रसिंह गृह संख्या : 7 उम्र : 56 लिंग : महिला	फोटो उपलब्ध	65	YEB1779388	निर्वाचक का नाम : मीरा बाई पति का नाम: बारेलाल गृह संख्या : 07 उम्र : 51 लिंग : महिला	फोटो उपलब्ध	66	YEB1779867	निर्वाचक का नाम : धनश्याम पिता का नाम: नवलसिंह गृह संख्या : 07 उम्र : 42 लिंग : पुरुष	फोटो उपलब्ध
67	MLX1389410	निर्वाचक का नाम : रिन्कु पिता का नाम: राजेन्द्रसिंह गृह संख्या : 7 उम्र : 38 लिंग : पुरुष	फोटो उपलब्ध	68	MLX1274711	निर्वाचक का नाम : शैलेंद्र पिता का नाम: राजेंद्र गृह संख्या : 7 उम्र : 38 लिंग : पुरुष	फोटो उपलब्ध	69	YEB1779693	निर्वाचक का नाम : रामहरि सिंह राठोर पिता का नाम: बैजनाथ सिंह गृह संख्या : 07 उम्र : 34 लिंग : पुरुष	फोटो उपलब्ध
70	YEB1779321	निर्वाचक का नाम : नीरज पिता का नाम: नत्थी लाल गृह संख्या : 07 उम्र : 31 लिंग : पुरुष	फोटो उपलब्ध	71	YEB1779875	निर्वाचक का नाम : दाखश्री पति का नाम: धनश्याम सिंह गृह संख्या : 07 उम्र : 30 लिंग : महिला	फोटो उपलब्ध	72	YEB1004571	निर्वाचक का नाम : भानुप्रताप पिता का नाम: राजेन्द्र सिंह गृह संख्या : 07 उम्र : 29 लिंग : पुरुष	फोटो उपलब्ध
73	YEB1779396	निर्वाचक का नाम : ज्योति पति का नाम: तेजेंद्र सिंह गृह संख्या : 07 उम्र : 26 लिंग : महिला	फोटो उपलब्ध	74	YEB1779339	निर्वाचक का नाम : सहदेव राठोर पिता का नाम: नत्थीलाल गृह संख्या : 07 उम्र : 25 लिंग : पुरुष	फोटो उपलब्ध	75	YEB1779735	निर्वाचक का नाम : प्रीती पति का नाम: संजय सिंह गृह संख्या : 07 उम्र : 25 लिंग : महिला	फोटो उपलब्ध
76	YEB1779362	निर्वाचक का नाम : सोनू सिंह पिता का नाम: किशोरी लाल गृह संख्या : 07 उम्र : 24 लिंग : पुरुष	फोटो उपलब्ध	77	YEB1779404	निर्वाचक का नाम : प्रल्हाद सिंह पिता का नाम: रामनिवास गृह संख्या : 07 उम्र : 24 लिंग : पुरुष	फोटो उपलब्ध	78	YEB1828342	निर्वाचक का नाम : बर्षा पिता का नाम: प्रथ्वीराज सिंह गृह संख्या : 7 उम्र : 23 लिंग : महिला	फोटो उपलब्ध
79	MLX0014928	निर्वाचक का नाम : रामनिवास पिता का नाम: फतेसिंह गृह संख्या : 8 उम्र : 56 लिंग : पुरुष	फोटो उपलब्ध	80	YEB0224741	निर्वाचक का नाम : गुड्डी पति का नाम: रामनिवास गृह संख्या : 8 उम्र : 54 लिंग : महिला	फोटो उपलब्ध	81	YEB0224758	निर्वाचक का नाम : गजेन्द्रसिंह पिता का नाम: महेन्द्रसिंह गृह संख्या : 8 उम्र : 52 लिंग : पुरुष	फोटो उपलब्ध
82	YEB1218007	निर्वाचक का नाम : विजयपाल पिता का नाम: महेन्द्रसिंह गृह संख्या : 8 उम्र : 48 लिंग : पुरुष	फोटो उपलब्ध	83	YEB1753797	निर्वाचक का नाम : ममता पति का नाम: नरपति सिंह गृह संख्या : 8 उम्र : 46 लिंग : महिला	फोटो उपलब्ध	84	MLX1262823	निर्वाचक का नाम : अयशेशदेवी पति का नाम: गजेन्द्रसिंह गृह संख्या : 8 उम्र : 41 लिंग : महिला	फोटो उपलब्ध
85	YEB0790311	निर्वाचक का नाम : राधेश्याम पिता का नाम: रामनिवास गृह संख्या : 8 उम्र : 35 लिंग : पुरुष	फोटो उपलब्ध	86	YEB1320753	निर्वाचक का नाम : धर्मेन्द्र सिंह पिता का नाम: राजकुमार गृह संख्या : 8 उम्र : 32 लिंग : पुरुष	फोटो उपलब्ध	87	YEB1320803	निर्वाचक का नाम : सोनू पिता का नाम: रामनिवास गृह संख्या : 8 उम्र : 28 लिंग : पुरुष	फोटो उपलब्ध
88	YEB1511849	निर्वाचक का नाम : मधू पिता का नाम: रामनिवास गृह संख्या : 8 उम्र : 25 लिंग : महिला	फोटो उपलब्ध	89	YEB2144350	निर्वाचक का नाम : राकेश पिता का नाम: रामनिवास सिंह गृह संख्या : 08 उम्र : 20 लिंग : पुरुष	फोटो उपलब्ध	90	YEB1564475	निर्वाचक का नाम : रामसनेही पिता का नाम: ऐदलिसिंह गृह संख्या : 9 उम्र : 66 लिंग : पुरुष	फोटो उपलब्ध

विधान सभा क्षेत्र की संख्या व नाम : 7-दिमनी
अनुभाग की संख्या व नाम : 1-ग्राम-मलवसई

91	MLX0015040	निर्वाचक का नाम : परशोत्तम पिता का नाम: भोदेराम गृह संख्या : 9 उम्र : 61 लिंग : पुरुष	फोटो उपलब्ध	92	YEB1564533	निर्वाचक का नाम : ओमवती पति का नाम: रामसनेही गृह संख्या : 9 उम्र : 61 लिंग : महिला	फोटो उपलब्ध	93	YEB1564178	निर्वाचक का नाम : रामगिरि पति का नाम: परशोत्तम गृह संख्या : 9 उम्र : 58 लिंग : महिला	फोटो उपलब्ध
94	YEB0224766	निर्वाचक का नाम : लालसिंह पिता का नाम: भोदेराम गृह संख्या : 9 उम्र : 56 लिंग : पुरुष	फोटो उपलब्ध	95	YEB1397397	निर्वाचक का नाम : किरण पिता का नाम: रमसनेही गृह संख्या : 9 उम्र : 30 लिंग : महिला	फोटो उपलब्ध	96	YEB1410893	निर्वाचक का नाम : अनिल पिता का नाम: रमसनेही गृह संख्या : 9 उम्र : 25 लिंग : पुरुष	फोटो उपलब्ध
97	YEB1828011	निर्वाचक का नाम : पूजाराम पिता का नाम: परशोत्तम गृह संख्या : 9 उम्र : 24 लिंग : पुरुष	फोटो उपलब्ध	98	YEB1964998	निर्वाचक का नाम : उज्जवला किरार पति का नाम: पूजाराम गृह संख्या : 9 उम्र : 22 लिंग : महिला	फोटो उपलब्ध	99	YEB0850420	निर्वाचक का नाम : साधू सिंह पिता का नाम: रामशंकर सिंह गृह संख्या : 10 उम्र : 49 लिंग : पुरुष	फोटो उपलब्ध
100	YEB0850412	निर्वाचक का नाम : कृष्णा देवी पति का नाम: राधेश्याम गृह संख्या : 10 उम्र : 41 लिंग : महिला	फोटो उपलब्ध	101	YEB1938604	निर्वाचक का नाम : बर्षा पति का नाम: अंगद गृह संख्या : 10 उम्र : 25 लिंग : महिला	फोटो उपलब्ध	102	YEB1828086	निर्वाचक का नाम : गजराज करोलिया पिता का नाम: दीवान सिंह गृह संख्या : 10 उम्र : 23 लिंग : पुरुष	फोटो उपलब्ध
103	MLX1112945	निर्वाचक का नाम : केतुकीबाई पति का नाम: नवलसिंह गृह संख्या : 11 उम्र : 74 लिंग : महिला	फोटो उपलब्ध	104	MLX0015073	निर्वाचक का नाम : हरिचरन पिता का नाम: नवलसिंह गृह संख्या : 11 उम्र : 56 लिंग : पुरुष	फोटो उपलब्ध	105	YEB1147107	निर्वाचक का नाम : मुज्री पति का नाम: हरिचरन गृह संख्या : 11 उम्र : 54 लिंग : महिला	फोटो उपलब्ध
106	MLX1112937	निर्वाचक का नाम : पप्पू पिता का नाम: नवलसिंह गृह संख्या : 11 उम्र : 44 लिंग : पुरुष	फोटो उपलब्ध	107	YEB0186080	निर्वाचक का नाम : गीता पति का नाम: पप्पू गृह संख्या : 11 उम्र : 42 लिंग : महिला	फोटो उपलब्ध	108	YEB1004597	निर्वाचक का नाम : तेजेन्द्र सिंह पिता का नाम: हरिचरन गृह संख्या : 11 उम्र : 27 लिंग : पुरुष	फोटो उपलब्ध
109	YEB1448935	निर्वाचक का नाम : गायत्री पिता का नाम: हरिचरण गृह संख्या : 11 उम्र : 25 लिंग : महिला	फोटो उपलब्ध	110	YEB1147065	निर्वाचक का नाम : रामश्री पति का नाम: दुलारे गृह संख्या : 12 उम्र : 88 लिंग : महिला	फोटो उपलब्ध	111	MLX0015099	निर्वाचक का नाम : रामस्वरूप पिता का नाम: कृपाराम गृह संख्या : 12 उम्र : 71 लिंग : पुरुष	फोटो उपलब्ध
112	YEB0224774	निर्वाचक का नाम : भागवती पति का नाम: रामस्वरूप गृह संख्या : 12 उम्र : 70 लिंग : महिला	फोटो उपलब्ध	113	YEB0305821	निर्वाचक का नाम : राजावटी पति का नाम: किशोरीलाल गृह संख्या : 12 उम्र : 61 लिंग : महिला	फोटो उपलब्ध	114	MLX1112812	निर्वाचक का नाम : कालीचरन पिता का नाम: दुर्गाप्रसाद गृह संख्या : 12 उम्र : 56 लिंग : पुरुष	फोटो उपलब्ध
115	YEB1069186	निर्वाचक का नाम : ग्यासीराम पिता का नाम: दुलारेसिंह गृह संख्या : 12 उम्र : 55 लिंग : पुरुष	फोटो उपलब्ध	116	YEB1069251	निर्वाचक का नाम : गुड्डी देवी पति का नाम: ग्यासीराम गृह संख्या : 12 उम्र : 54 लिंग : महिला	फोटो उपलब्ध	117	YEB0224782	निर्वाचक का नाम : कुसमा पति का नाम: कालीचरन गृह संख्या : 12 उम्र : 54 लिंग : महिला	फोटो उपलब्ध
118	YEB1564434	निर्वाचक का नाम : किशोरीलाल पिता का नाम: दुलारे गृह संख्या : 12 उम्र : 54 लिंग : पुरुष	फोटो उपलब्ध	119	MLX0015164	निर्वाचक का नाम : मायाराम पिता का नाम: दुलारे गृह संख्या : 12 उम्र : 51 लिंग : पुरुष	फोटो उपलब्ध	120	YEB1069285	निर्वाचक का नाम : शारदा पति का नाम: दाताराम गृह संख्या : 12 उम्र : 50 लिंग : महिला	फोटो उपलब्ध

विधान सभा क्षेत्र की संख्या व नाम : 7-दिमनी
अनुभाग की संख्या व नाम : 1-ग्राम-मलवसई

121	YEB1511948	निर्वाचक का नाम : सुरेंद्र कुमार सगर पिता का नाम: शोभाराम सगर गृह संख्या : 12 उम्र : 49 लिंग : पुरुष	फोटो उपलब्ध	122	MLX0015214	निर्वाचक का नाम : धारासिंह पिता का नाम: दुर्गाप्रसाद गृह संख्या : 12 उम्र : 48 लिंग : पुरुष	फोटो उपलब्ध	123	YEB1125939	निर्वाचक का नाम : जयश्रीराम पिता का नाम: रामस्वरूप गृह संख्या : 12 उम्र : 48 लिंग : पुरुष	फोटो उपलब्ध
124	YEB1125970	निर्वाचक का नाम : रतनिया पति का नाम: मायाराम गृह संख्या : 12 उम्र : 48 लिंग : महिला	फोटो उपलब्ध	125	MLX1262781	निर्वाचक का नाम : उमिलाल पति का नाम: जयश्रीराम गृह संख्या : 12 उम्र : 46 लिंग : महिला	फोटो उपलब्ध	126	YEB0224790	निर्वाचक का नाम : गुड्डि पति का नाम: धारासिंह गृह संख्या : 12 उम्र : 46 लिंग : महिला	फोटो उपलब्ध
127	YEB2252781	निर्वाचक का नाम : श्रीलाल सिंह पिता का नाम: सुमेर सिंह गृह संख्या : 12 उम्र : 45 लिंग : पुरुष	फोटो उपलब्ध	128	YEB1893601	निर्वाचक का नाम : किरण पति का नाम: मोहर सिंह गृह संख्या : 12 उम्र : 40 लिंग : महिला	फोटो उपलब्ध	129	MLX1112820	निर्वाचक का नाम : मंचलसिंह पिता का नाम: किशोरीलाल गृह संख्या : 12 उम्र : 39 लिंग : पुरुष	फोटो उपलब्ध
130	YEB0186098	निर्वाचक का नाम : सुनीता पति का नाम: मुनेश गृह संख्या : 12 उम्र : 36 लिंग : महिला	फोटो उपलब्ध	131	YEB1320795	निर्वाचक का नाम : माया पति का नाम: खेमसिंह गृह संख्या : 12 उम्र : 34 लिंग : महिला	फोटो उपलब्ध	132	YEB0449686	निर्वाचक का नाम : जीतू सिंह पिता का नाम: कालीचरन गृह संख्या : 12 उम्र : 32 लिंग : पुरुष	फोटो उपलब्ध
133	YEB0335703	निर्वाचक का नाम : रिकू पिता का नाम: जय श्री राम गृह संख्या : 12 उम्र : 32 लिंग : पुरुष	फोटो उपलब्ध	134	YEB0790329	निर्वाचक का नाम : सोवरन सिंह पिता का नाम: मायाराम गृह संख्या : 12 उम्र : 30 लिंग : पुरुष	फोटो उपलब्ध	135	YEB0790337	निर्वाचक का नाम : मीना पति का नाम: सोबरन सिंह गृह संख्या : 12 उम्र : 30 लिंग : महिला	फोटो उपलब्ध
136	YEB1015718	निर्वाचक का नाम : सरिता पति का नाम: जैसीराम गृह संख्या : 12 उम्र : 29 लिंग : महिला	फोटो उपलब्ध	137	YEB0850297	निर्वाचक का नाम : शैलेन्द्र सिंह पिता का नाम: किशोरी लाल गृह संख्या : 12 उम्र : 29 लिंग : पुरुष	फोटो उपलब्ध	138	YEB1761444	निर्वाचक का नाम : हेमलता पति का नाम: रिकू गृह संख्या : 12 उम्र : 28 लिंग : महिला	फोटो उपलब्ध
139	YEB1893593	निर्वाचक का नाम : सपना पति का नाम: सोनू गृह संख्या : 12 उम्र : 28 लिंग : महिला	फोटो उपलब्ध	140	YEB1004605	निर्वाचक का नाम : खेम सिंह पिता का नाम: दाताराम गृह संख्या : 12 उम्र : 27 लिंग : पुरुष	फोटो उपलब्ध	141	YEB1015593	निर्वाचक का नाम : नीतू सिंह पिता का नाम: कालीचरन गृह संख्या : 12 उम्र : 27 लिंग : पुरुष	फोटो उपलब्ध
142	YEB1015569	निर्वाचक का नाम : संगीता पति का नाम: अजय सिंह गृह संख्या : 12 उम्र : 27 लिंग : महिला	फोटो उपलब्ध	143	YEB1302868	निर्वाचक का नाम : हरेंद्र सिंह पिता का नाम: धारा सिंह गृह संख्या : 12 उम्र : 26 लिंग : पुरुष	फोटो उपलब्ध	144	YEB1302900	निर्वाचक का नाम : अजय पिता का नाम: मायाराम गृह संख्या : 12 उम्र : 26 लिंग : पुरुष	फोटो उपलब्ध
145	YEB1385756	निर्वाचक का नाम : अंगद सिंग पिता का नाम: ग्यासीराम गृह संख्या : 12 उम्र : 26 लिंग : पुरुष	फोटो उपलब्ध	146	YEB1828078	निर्वाचक का नाम : विक्रम सिंह पिता का नाम: पंजाब सिंह गृह संख्या : 12 उम्र : 24 लिंग : पुरुष	फोटो उपलब्ध	147	YEB2207090	निर्वाचक का नाम : मनोरमा पिता का नाम: किशोरी लाल गृह संख्या : 12 उम्र : 23 लिंग : महिला	फोटो उपलब्ध
148	YEB2206985	निर्वाचक का नाम : कौशलेंद्र सिंह पिता का नाम: मायाराम सिंह गृह संख्या : 12 उम्र : 22 लिंग : पुरुष	फोटो उपलब्ध	149	YEB1827930	निर्वाचक का नाम : लीलावती पति का नाम: मुन्नालाल गृह संख्या : 13 उम्र : 79 लिंग : महिला	फोटो उपलब्ध	150	YEB1827831	निर्वाचक का नाम : मुन्नालाल राठौर पिता का नाम: भगरी राठौर गृह संख्या : 13 उम्र : 70 लिंग : पुरुष	फोटो उपलब्ध

विधान सभा क्षेत्र की संख्या व नाम : 7-दिमनी
अनुभाग की संख्या व नाम : 1-ग्राम-मलवसई

151 निर्वाचक का नाम : फूलबती पति का नाम: विशम्भरसिंह गृह संख्या : 13 उम्र : 66 लिंग : महिला	YEB1564418 फोटो उपलब्ध	152 निर्वाचक का नाम : चेताराम पिता का नाम: सुमेरसिंह गृह संख्या : 13 उम्र : 64 लिंग : पुरुष	YEB1126010 फोटो उपलब्ध	153 निर्वाचक का नाम : रामहेत पिता का नाम: सुमेरसिंह गृह संख्या : 13 उम्र : 52 लिंग : पुरुष	YEB1126036 फोटो उपलब्ध
154 निर्वाचक का नाम : सिमला पति का नाम: चेताराम गृह संख्या : 13 उम्र : 51 लिंग : महिला	MLX1262831 फोटो उपलब्ध	155 निर्वाचक का नाम : शीला पति का नाम: रामहेत गृह संख्या : 13 उम्र : 46 लिंग : महिला	YEB0263830 फोटो उपलब्ध	156 निर्वाचक का नाम : राजवीर पिता का नाम: विशम्भरसिंह गृह संख्या : 13 उम्र : 44 लिंग : पुरुष	YEB0305839 फोटो उपलब्ध
157 निर्वाचक का नाम : मल्लाबाई पति का नाम: राजवीरसिंह गृह संख्या : 13 उम्र : 41 लिंग : महिला	MLX1112952 फोटो उपलब्ध	158 निर्वाचक का नाम : रवि सिंह पिता का नाम: रामहेत गृह संख्या : 13 उम्र : 31 लिंग : पुरुष	YEB0608026 फोटो उपलब्ध	159 निर्वाचक का नाम : ओमकार सिंह पिता का नाम: चेताराम सिंह गृह संख्या : 13 उम्र : 31 लिंग : पुरुष	YEB0850511 फोटो उपलब्ध
160 निर्वाचक का नाम : रचना पति का नाम: रबी कुमार गृह संख्या : 13 उम्र : 31 लिंग : महिला	YEB0784462 फोटो उपलब्ध	161 निर्वाचक का नाम : सोनू पिता का नाम: चेताराम गृह संख्या : १३ उम्र : 31 लिंग : पुरुष	YEB0833715 फोटो उपलब्ध	162 निर्वाचक का नाम : सत्यभान पिता का नाम: रामहेत गृह संख्या : 13 उम्र : 29 लिंग : पुरुष	YEB0929018 फोटो उपलब्ध
163 निर्वाचक का नाम : भारती प्रजापती पिता का नाम: रामहेत गृह संख्या : 13 उम्र : 28 लिंग : महिला	YEB1347087 फोटो उपलब्ध	164 निर्वाचक का नाम : नीतू प्रजापति पिता का नाम: राजवीर गृह संख्या : 13 उम्र : 28 लिंग : महिला	YEB1410927 फोटो उपलब्ध	165 निर्वाचक का नाम : प्रीति प्रजापति पति का नाम: ओमकार सिंह गृह संख्या : 13 उम्र : 28 लिंग : महिला	YEB1964964 फोटो उपलब्ध
166 निर्वाचक का नाम : पिकी पति का नाम: सत्यभान गृह संख्या : 13 उम्र : 25 लिंग : महिला	YEB2020097 फोटो उपलब्ध	167 निर्वाचक का नाम : ललित कुमार पिता का नाम: राजवीर गृह संख्या : 13 उम्र : 21 लिंग : पुरुष	YEB1964972 फोटो उपलब्ध	168 निर्वाचक का नाम : बटुरीलाल पिता का नाम: बीरसिंह गृह संख्या : 14 उम्र : 74 लिंग : पुरुष	YEB1144955 फोटो उपलब्ध
169 निर्वाचक का नाम : रामप्यारी पति का नाम: बटुरीलाल गृह संख्या : 14 उम्र : 68 लिंग : महिला	YEB1144963 फोटो उपलब्ध	170 निर्वाचक का नाम : होतमसिंह पिता का नाम: बटुरीलाल गृह संख्या : 14 उम्र : 46 लिंग : पुरुष	YEB1145069 फोटो उपलब्ध	171 निर्वाचक का नाम : विरमा पति का नाम: होतमसिंह गृह संख्या : 14 उम्र : 43 लिंग : महिला	YEB0186114 फोटो उपलब्ध
172 निर्वाचक का नाम : रामहेत सिंह पिता का नाम: बटुरी लाल गृह संख्या : 14 उम्र : 41 लिंग : पुरुष	YEB0850354 फोटो उपलब्ध	173 निर्वाचक का नाम : नीतू पति का नाम: रामहेत सिंह गृह संख्या : 14 उम्र : 39 लिंग : महिला	YEB0850305 फोटो उपलब्ध	174 निर्वाचक का नाम : चेतनसिंह पिता का नाम: बटुरीलाल गृह संख्या : 14 उम्र : 37 लिंग : पुरुष	MLX1112689 फोटो उपलब्ध
175 निर्वाचक का नाम : राजव ती पति का नाम: चेतनसिंह गृह संख्या : 14 उम्र : 35 लिंग : महिला	YEB0186106 फोटो उपलब्ध	176 निर्वाचक का नाम : राजकुमार पिता का नाम: बटुरीलाल गृह संख्या : 14 उम्र : 34 लिंग : पुरुष	YEB0784470 फोटो उपलब्ध	177 निर्वाचक का नाम : देशराज पिता का नाम: रामअवतार गृह संख्या : 14 उम्र : 28 लिंग : पुरुष	YEB1993062 फोटो उपलब्ध
178 निर्वाचक का नाम : प्रीति पति का नाम: राजकुमार गृह संख्या : 14 उम्र : 27 लिंग : महिला	YEB1410935 फोटो उपलब्ध	179 निर्वाचक का नाम : प्रियंका पति का नाम: होतम गृह संख्या : 14 उम्र : 27 लिंग : महिला	YEB1449081 फोटो उपलब्ध	180 निर्वाचक का नाम : सर्वेश पिता का नाम: होतम सिंह गृह संख्या : 14 उम्र : 20 लिंग : महिला	YEB2090702 फोटो उपलब्ध

विधान सभा क्षेत्र की संख्या व नाम : 7-दिमनी
अनुभाग की संख्या व नाम : 1-ग्राम-मलवसई

181 निर्वाचक का नाम : महेश पिता का नाम: कलियान गृह संख्या : 15 उम्र : 76 लिंग : पुरुष	MLX1112705 फोटो उपलब्ध	182 निर्वाचक का नाम : रमेश पिता का नाम: कलियान गृह संख्या : 15 उम्र : 68 लिंग : पुरुष	MLX1112762 फोटो उपलब्ध	183 निर्वाचक का नाम : अतवारी पिता का नाम: कलियान गृह संख्या : 15 उम्र : 62 लिंग : पुरुष	YEB0335638 फोटो उपलब्ध
184 निर्वाचक का नाम : कल्लो पति का नाम: महेश गृह संख्या : 15 उम्र : 56 लिंग : महिला	YEB0335646 फोटो उपलब्ध	185 निर्वाचक का नाम : बन्टू पिता का नाम: कलियान गृह संख्या : 15 उम्र : 55 लिंग : पुरुष	MLX1112713 फोटो उपलब्ध	186 निर्वाचक का नाम : बंगाली पिता का नाम: कलियान गृह संख्या : 15 उम्र : 44 लिंग : पुरुष	YEB0335612 फोटो उपलब्ध
187 निर्वाचक का नाम : सावित्री पति का नाम: बंगाली गृह संख्या : 15 उम्र : 42 लिंग : महिला	YEB0335620 फोटो उपलब्ध	188 निर्वाचक का नाम : विजय सिंह पिता का नाम: रमेश गृह संख्या : 15 उम्र : 38 लिंग : पुरुष	YEB0335604 फोटो उपलब्ध	189 निर्वाचक का नाम : कप्तान पिता का नाम: कल्ला गृह संख्या : 15 उम्र : 36 लिंग : पुरुष	YEB2190940 फोटो उपलब्ध
190 निर्वाचक का नाम : नीरू पिता का नाम: रमेश गृह संख्या : 15 उम्र : 33 लिंग : पुरुष	YEB0335448 फोटो उपलब्ध	191 निर्वाचक का नाम : पूजा पति का नाम: नीरू गृह संख्या : 15 उम्र : 25 लिंग : महिला	YEB2206605 फोटो उपलब्ध	192 निर्वाचक का नाम : नागेंद्र सिंह पिता का नाम: ग्यासीराम गृह संख्या : 15 उम्र : 23 लिंग : पुरुष	YEB1938687 फोटो उपलब्ध
193 निर्वाचक का नाम : गवदेराम पिता का नाम: भूपले गृह संख्या : 16 उम्र : 74 लिंग : पुरुष	YEB1144989 फोटो उपलब्ध	194 निर्वाचक का नाम : रामबेटी पति का नाम: गवदेराम गृह संख्या : 16 उम्र : 71 लिंग : महिला	MLX1112960 फोटो उपलब्ध	195 निर्वाचक का नाम : रामकली पति का नाम: बांकैलाल गृह संख्या : 16 उम्र : 66 लिंग : महिला	MLX1262815 फोटो उपलब्ध
196 निर्वाचक का नाम : माखन पिता का नाम: गवदेराम गृह संख्या : 16 उम्र : 44 लिंग : पुरुष	YEB1126077 फोटो उपलब्ध	197 निर्वाचक का नाम : धर्मेन्द्र पिता का नाम: बांकैलाल गृह संख्या : 16 उम्र : 42 लिंग : पुरुष	MLX1262799 फोटो उपलब्ध	198 निर्वाचक का नाम : श्यामपाल पिता का नाम: बांकैलाल गृह संख्या : 16 उम्र : 39 लिंग : पुरुष	MLX1262807 फोटो उपलब्ध
199 निर्वाचक का नाम : उषा पति का नाम: माखनसिंह गृह संख्या : 16 उम्र : 39 लिंग : महिला	MLX1112978 फोटो उपलब्ध	200 निर्वाचक का नाम : उषा पति का नाम: धर्मेन्द्र गृह संख्या : 16 उम्र : 38 लिंग : महिला	MLX1112986 फोटो उपलब्ध	201 निर्वाचक का नाम : रनजीत पिता का नाम: बांकैलाल गृह संख्या : 16 उम्र : 37 लिंग : पुरुष	MLX1262922 फोटो उपलब्ध
202 निर्वाचक का नाम : सुमन पति का नाम: श्यामपाल गृह संख्या : 16 उम्र : 34 लिंग : महिला	YEB0607960 फोटो उपलब्ध	203 निर्वाचक का नाम : जाखनसिंह पिता का नाम: गवदाराम गृह संख्या : 16 उम्र : 33 लिंग : पुरुष	YEB0608083 फोटो उपलब्ध	204 निर्वाचक का नाम : बनवारी राठोर पिता का नाम: रामसहाय राठोर गृह संख्या : 16 उम्र : 33 लिंग : पुरुष	YEB1781806 फोटो उपलब्ध
205 निर्वाचक का नाम : रचना पति का नाम: रनजीत गृह संख्या : 16 उम्र : 32 लिंग : महिला	YEB0607978 फोटो उपलब्ध	206 निर्वाचक का नाम : दीपक पिता का नाम: गवदाराम गृह संख्या : 16 उम्र : 31 लिंग : पुरुष	YEB0608042 फोटो उपलब्ध	207 निर्वाचक का नाम : शिमला पति का नाम: जाखन सिंह गृह संख्या : 16 उम्र : 31 लिंग : महिला	YEB0747477 फोटो उपलब्ध
208 निर्वाचक का नाम : रीना पति का नाम: दीपक गृह संख्या : 16 उम्र : 30 लिंग : महिला	YEB0973347 फोटो उपलब्ध	209 निर्वाचक का नाम : अनीता पति का नाम: अनिल गृह संख्या : 16 उम्र : 27 लिंग : महिला	YEB1891530 फोटो उपलब्ध	210 निर्वाचक का नाम : रूमा कुमारी पति का नाम: नीरज गृह संख्या : 16 उम्र : 22 लिंग : महिला	YEB2249209 फोटो उपलब्ध

विधान सभा क्षेत्र की संख्या व नाम : 7-दिमनी
अनुभाग की संख्या व नाम : 1-ग्राम-मलवसई

211	YEB2142792	निर्वाचक का नाम : नीरज पिता का नाम: धर्मेश सिंह गृह संख्या : 16 उम्र : 20 लिंग : पुरुष	फोटो उपलब्ध	212	YEB0224808	निर्वाचक का नाम : रामबेटी पति का नाम: रामनिवास गृह संख्या : 17 उम्र : 68 लिंग : महिला	फोटो उपलब्ध	213	YEB1145044	निर्वाचक का नाम : रामनिवास पिता का नाम: केवलसिंह गृह संख्या : 17 उम्र : 64 लिंग : पुरुष	फोटो उपलब्ध
214	YEB0335778	निर्वाचक का नाम : मुरारी लाल पिता का नाम: केवल सिंह गृह संख्या : 17 उम्र : 57 लिंग : पुरुष	फोटो उपलब्ध	215	YEB0335786	निर्वाचक का नाम : भूरी बाई पति का नाम: मुरारी लाल गृह संख्या : 17 उम्र : 54 लिंग : महिला	फोटो उपलब्ध	216	YEB0224816	निर्वाचक का नाम : बनवारी पिता का नाम: केवलसिंह गृह संख्या : 17 उम्र : 51 लिंग : पुरुष	फोटो उपलब्ध
217	YEB0450106	निर्वाचक का नाम : रघुराज पिता का नाम: रामनिवास गृह संख्या : 17 उम्र : 34 लिंग : पुरुष	फोटो उपलब्ध	218	YEB0928994	निर्वाचक का नाम : गीता पति का नाम: रामनिवास गृह संख्या : 17 उम्र : 34 लिंग : महिला	फोटो उपलब्ध	219	YEB0335711	निर्वाचक का नाम : प्रमोद पिता का नाम: रामनिवास गृह संख्या : 17 उम्र : 33 लिंग : पुरुष	फोटो उपलब्ध
220	YEB0607986	निर्वाचक का नाम : सवित्री पति का नाम: प्रमोद गृह संख्या : 17 उम्र : 32 लिंग : महिला	फोटो उपलब्ध	221	YEB0833731	निर्वाचक का नाम : भूरसिंह पिता का नाम: रामनिवास गृह संख्या : १७ उम्र : 30 लिंग : पुरुष	फोटो उपलब्ध	222	YEB0929026	निर्वाचक का नाम : शिवदयाल पिता का नाम: रामनिवास गृह संख्या : 17 उम्र : 29 लिंग : पुरुष	फोटो उपलब्ध
223	YEB2234912	निर्वाचक का नाम : रुवी पति का नाम: ब्रजेश गृह संख्या : 17 उम्र : 20 लिंग : महिला	फोटो उपलब्ध	224	YEB2234946	निर्वाचक का नाम : ब्रजेश पिता का नाम: मुरारी लाल गृह संख्या : 17 उम्र : 20 लिंग : पुरुष	फोटो उपलब्ध	225	MLX0015461	निर्वाचक का नाम : द्रोपती पति का नाम: रामेश्वर गृह संख्या : 18 उम्र : 76 लिंग : महिला	फोटो उपलब्ध
226	MLX0015479	निर्वाचक का नाम : दीमानसिंह पिता का नाम: रामेश्वर गृह संख्या : 18 उम्र : 54 लिंग : पुरुष	फोटो उपलब्ध	227	YEB1781756	निर्वाचक का नाम : शालू राठोर पिता का नाम: रामसहाय राठोर गृह संख्या : 18 उम्र : 29 लिंग : पुरुष	फोटो उपलब्ध	228	YEB1456540	निर्वाचक का नाम : कृष्णा पिता का नाम: दिवानसिंह गृह संख्या : 18 उम्र : 25 लिंग : महिला	फोटो उपलब्ध
229	YEB1905330	निर्वाचक का नाम : रचना पिता का नाम: दीमन सिंह गृह संख्या : 18 उम्र : 22 लिंग : महिला	फोटो उपलब्ध	230	MLX1112697	निर्वाचक का नाम : मुन्नालाल पिता का नाम: भोगीराम गृह संख्या : 19 उम्र : 66 लिंग : पुरुष	फोटो उपलब्ध	231	YEB0263848	निर्वाचक का नाम : भागवन्ती पति का नाम: मुन्नालाल गृह संख्या : 19 उम्र : 65 लिंग : महिला	फोटो उपलब्ध
232	YEB1004647	निर्वाचक का नाम : विष्णु पिता का नाम: मुन्नालाल गृह संख्या : 19 उम्र : 37 लिंग : पुरुष	फोटो उपलब्ध	233	YEB0335695	निर्वाचक का नाम : गंगा सिंह पिता का नाम: मुन्ना गृह संख्या : 19 उम्र : 36 लिंग : पुरुष	फोटो उपलब्ध	234	YEB1279926	निर्वाचक का नाम : रचना पति का नाम: गंगा सिंह गृह संख्या : 19 उम्र : 30 लिंग : महिला	फोटो उपलब्ध
235	YEB2049625	निर्वाचक का नाम : भारती पति का नाम: विष्णु गृह संख्या : 19 उम्र : 25 लिंग : महिला	फोटो उपलब्ध	236	YEB1144997	निर्वाचक का नाम : श्रीमती पति का नाम: महावीर गृह संख्या : 20 उम्र : 66 लिंग : महिला	फोटो उपलब्ध	237	MLX1274596	निर्वाचक का नाम : फूलबती पति का नाम: रामभीतार गृह संख्या : 20 उम्र : 61 लिंग : महिला	फोटो उपलब्ध
238	YEB1145002	निर्वाचक का नाम : साधूसिंह पिता का नाम: बैजनाथ गृह संख्या : 20 उम्र : 54 लिंग : पुरुष	फोटो उपलब्ध	239	MLX1262849	निर्वाचक का नाम : मुन्नी पति का नाम: साधूसिंह गृह संख्या : 20 उम्र : 48 लिंग : महिला	फोटो उपलब्ध	240	YEB0061200	निर्वाचक का नाम : नाथू पिता का नाम: महावीर गृह संख्या : 20 उम्र : 44 लिंग : पुरुष	फोटो उपलब्ध

विधान सभा क्षेत्र की संख्या व नाम : 7-दिमनी
अनुभाग की संख्या व नाम : 1-ग्राम-मलवसई

241 निर्वाचक का नाम : पेमचन्द्र पिता का नाम: महावीर गृह संख्या : 20 उम्र : 38 लिंग : पुरुष	MLX1275106 फोटो उपलब्ध	242 निर्वाचक का नाम : बंटी सिंह पिता का नाम: बैजनाथ गृह संख्या : 20 उम्र : 37 लिंग : पुरुष	YEB1761469 फोटो उपलब्ध	243 निर्वाचक का नाम : कासदेवी पति का नाम: नाथूसिंह गृह संख्या : 20 उम्र : 37 लिंग : महिला	MLX1262856 फोटो उपलब्ध
244 निर्वाचक का नाम : नीतू देवी पति का नाम: बंटी गृह संख्या : 20 उम्र : 37 लिंग : महिला	YEB1761485 फोटो उपलब्ध	245 निर्वाचक का नाम : पन्नालाल पिता का नाम: रामऔतार गृह संख्या : 20 उम्र : 36 लिंग : पुरुष	YEB0929034 फोटो उपलब्ध	246 निर्वाचक का नाम : ललिता पति का नाम: प्रेमचंद गृह संख्या : 20 उम्र : 36 लिंग : महिला	YEB0449652 फोटो उपलब्ध
247 निर्वाचक का नाम : रामहरी पिता का नाम: बैजनाथ गृह संख्या : 20 उम्र : 35 लिंग : पुरुष	YEB1757293 फोटो उपलब्ध	248 निर्वाचक का नाम : हेतराम पिता का नाम: महावीर गृह संख्या : 20 उम्र : 33 लिंग : पुरुष	YEB0449660 फोटो उपलब्ध	249 निर्वाचक का नाम : सोमता पति का नाम: रामहरी गृह संख्या : 20 उम्र : 31 लिंग : महिला	YEB1761451 फोटो उपलब्ध
250 निर्वाचक का नाम : रामदीन पिता का नाम: रामऔतार गृह संख्या : 20 उम्र : 30 लिंग : पुरुष	YEB0929042 फोटो उपलब्ध	251 निर्वाचक का नाम : ज्योती पति का नाम: रामदीन गृह संख्या : 20 उम्र : 29 लिंग : महिला	YEB1370816 फोटो उपलब्ध	252 निर्वाचक का नाम : बीनू पिता का नाम: साधू सिंह गृह संख्या : 20 उम्र : 27 लिंग : पुरुष	YEB1303338 फोटो उपलब्ध
253 निर्वाचक का नाम : देशराज पिता का नाम: महेश सिंह गृह संख्या : 20 उम्र : 25 लिंग : पुरुष	YEB1781772 फोटो उपलब्ध	254 निर्वाचक का नाम : रामदयाल पिता का नाम: गिरवर गृह संख्या : 21 उम्र : 48 लिंग : पुरुष	YEB0224824 फोटो उपलब्ध	255 निर्वाचक का नाम : ओमवती पति का नाम: रामदयाल गृह संख्या : 21 उम्र : 46 लिंग : महिला	MLX1389428 फोटो उपलब्ध
256 निर्वाचक का नाम : बसंती बाई पति का नाम: रामदत्त गृह संख्या : 22 उम्र : 71 लिंग : महिला	YEB1218247 फोटो उपलब्ध	257 निर्वाचक का नाम : रामदत्त पिता का नाम: श्रीलाल गृह संख्या : 22 उम्र : 61 लिंग : पुरुष	YEB0263855 फोटो उपलब्ध	258 निर्वाचक का नाम : महेश पिता का नाम: श्रीलाल गृह संख्या : 22 उम्र : 46 लिंग : पुरुष	YEB0263863 फोटो उपलब्ध
259 निर्वाचक का नाम : गुड्डी पति का नाम: महेश गृह संख्या : 22 उम्र : 44 लिंग : महिला	YEB1145010 फोटो उपलब्ध	260 निर्वाचक का नाम : उल्फत पिता का नाम: रामदत्त गृह संख्या : 22 उम्र : 39 लिंग : पुरुष	YEB0449454 फोटो उपलब्ध	261 निर्वाचक का नाम : दिनेश पिता का नाम: रामदत्त गृह संख्या : 22 उम्र : 38 लिंग : पुरुष	YEB1753847 फोटो उपलब्ध
262 निर्वाचक का नाम : खिलौनी पति का नाम: उल्फत गृह संख्या : 22 उम्र : 37 लिंग : महिला	YEB0449470 फोटो उपलब्ध	263 निर्वाचक का नाम : पप्पू सिंह पिता का नाम: जनक सिंह गृह संख्या : 23 उम्र : 51 लिंग : पुरुष	YEB1781863 फोटो उपलब्ध	264 निर्वाचक का नाम : रामसेवक पिता का नाम: देवलाल गृह संख्या : 23 उम्र : 44 लिंग : पुरुष	MLX1515881 फोटो उपलब्ध
265 निर्वाचक का नाम : कमलेश पति का नाम: रामसेवक गृह संख्या : 23 उम्र : 39 लिंग : महिला	MLX1515899 फोटो उपलब्ध	266 निर्वाचक का नाम : रामकेश पिता का नाम: देवलाल गृह संख्या : 23 उम्र : 34 लिंग : पुरुष	YEB0850263 फोटो उपलब्ध	267 निर्वाचक का नाम : श्यामू गुर्जर पिता का नाम: प्रथ्वीराज गृह संख्या : 23 उम्र : 23 लिंग : पुरुष	YEB2056091 फोटो उपलब्ध
268 निर्वाचक का नाम : शिवदेवी पति का नाम: बंशीलाल गृह संख्या : 24 उम्र : 66 लिंग : महिला	YEB1145051 फोटो उपलब्ध	269 निर्वाचक का नाम : भूरी बाई पति का नाम: सत्यपाल गृह संख्या : 24 उम्र : 40 लिंग : महिला	YEB0200337 फोटो उपलब्ध	270 निर्वाचक का नाम : सत्यपाल पिता का नाम: बंशी गृह संख्या : 24 उम्र : 37 लिंग : पुरुष	MLX1112598 फोटो उपलब्ध

विधान सभा क्षेत्र की संख्या व नाम : 7-दिमनी
अनुभाग की संख्या व नाम : 1-ग्राम-मलवसई

271	YEB0450023	निर्वाचक का नाम : सुनील पिता का नाम: लट्टरी गृह संख्या : 24 उम्र : 33 लिंग : पुरुष	फोटो उपलब्ध	272	YEB1385764	निर्वाचक का नाम : प्रदीपकुमार पिता का नाम: लातूरी सिंग गृह संख्या : 24 उम्र : 28 लिंग : पुरुष	फोटो उपलब्ध	273	YEB1279835	निर्वाचक का नाम : कोमल पति का नाम: सुनील सिंह गृह संख्या : 24 उम्र : 28 लिंग : महिला	फोटो उपलब्ध
274	YEB2090686	निर्वाचक का नाम : अंजली पति का नाम: प्रदीप गृह संख्या : 24 उम्र : 23 लिंग : महिला	फोटो उपलब्ध	275	YEB0224857	निर्वाचक का नाम : शान्ती पति का नाम: जगदीश गृह संख्या : 25 उम्र : 68 लिंग : महिला	फोटो उपलब्ध	276	YEB0224840	निर्वाचक का नाम : जगदीश पिता का नाम: खुशीलाल गृह संख्या : 25 उम्र : 64 लिंग : पुरुष	फोटो उपलब्ध
277	YEB0335471	निर्वाचक का नाम : केशव प्रसाद पिता का नाम: जगदीश प्रसाद गृह संख्या : 25 उम्र : 36 लिंग : पुरुष	फोटो उपलब्ध	278	YEB0450007	निर्वाचक का नाम : रामरती पति का नाम: केशवप्रसाद गृह संख्या : 25 उम्र : 34 लिंग : महिला	फोटो उपलब्ध	279	MLX1112630	निर्वाचक का नाम : नत्थी पिता का नाम: लोकमन गृह संख्या : 26 उम्र : 66 लिंग : पुरुष	फोटो उपलब्ध
280	YEB1218049	निर्वाचक का नाम : खचेरा पिता का नाम: साहबसिंह गृह संख्या : 26 उम्र : 60 लिंग : पुरुष	फोटो उपलब्ध	281	YEB1218031	निर्वाचक का नाम : भुरासिंह पिता का नाम: रामकिशुन गृह संख्या : 26 उम्र : 58 लिंग : पुरुष	फोटो उपलब्ध	282	YEB0224873	निर्वाचक का नाम : रज्जोबाई पति का नाम: रामरूप गृह संख्या : 26 उम्र : 56 लिंग : महिला	फोटो उपलब्ध
283	YEB1125947	निर्वाचक का नाम : मुन्नी पति का नाम: भुरासिंह गृह संख्या : 26 उम्र : 54 लिंग : महिला	फोटो उपलब्ध	284	YEB0335489	निर्वाचक का नाम : दिनेश पिता का नाम: खचेरा लाल गृह संख्या : 26 उम्र : 36 लिंग : पुरुष	फोटो उपलब्ध	285	YEB0335554	निर्वाचक का नाम : प्रदीप पिता का नाम: नत्थी गृह संख्या : 26 उम्र : 36 लिंग : पुरुष	फोटो उपलब्ध
286	YEB0335497	निर्वाचक का नाम : मीना पति का नाम: दिनेश गृह संख्या : 26 उम्र : 36 लिंग : महिला	फोटो उपलब्ध	287	YEB1761881	निर्वाचक का नाम : रामप्रताप राठौर पिता का नाम: रामरूप गृह संख्या : 26 उम्र : 35 लिंग : पुरुष	फोटो उपलब्ध	288	YEB0335570	निर्वाचक का नाम : राजेश पिता का नाम: नत्थी गृह संख्या : 26 उम्र : 34 लिंग : पुरुष	फोटो उपलब्ध
289	YEB0335562	निर्वाचक का नाम : रेनू पति का नाम: प्रदीप गृह संख्या : 26 उम्र : 34 लिंग : महिला	फोटो उपलब्ध	290	YEB0449629	निर्वाचक का नाम : धर्मेन्द्र सिंह पिता का नाम: नत्थीलाल गृह संख्या : 26 उम्र : 32 लिंग : पुरुष	फोटो उपलब्ध	291	YEB0790360	निर्वाचक का नाम : सोनेराम पिता का नाम: रामरूप सिंह गृह संख्या : 26 उम्र : 31 लिंग : पुरुष	फोटो उपलब्ध
292	YEB0790352	निर्वाचक का नाम : सुदामा सिंह पिता का नाम: खचेरा सिंह गृह संख्या : 26 उम्र : 30 लिंग : पुरुष	फोटो उपलब्ध	293	YEB1761907	निर्वाचक का नाम : नीरज पिता का नाम: नत्थी गृह संख्या : 26 उम्र : 30 लिंग : पुरुष	फोटो उपलब्ध	294	YEB0929067	निर्वाचक का नाम : प्रीती पति का नाम: सुदामा सिंह गृह संख्या : 26 उम्र : 29 लिंग : महिला	फोटो उपलब्ध
295	YEB1757301	निर्वाचक का नाम : पवन कुमार पिता का नाम: खचेरा लाल गृह संख्या : 26 उम्र : 28 लिंग : पुरुष	फोटो उपलब्ध	296	YEB1761899	निर्वाचक का नाम : सहदेव पिता का नाम: नत्थी गृह संख्या : 26 उम्र : 27 लिंग : पुरुष	फोटो उपलब्ध	297	YEB1125962	निर्वाचक का नाम : ग्याराम पिता का नाम: मूगाराम गृह संख्या : 27 उम्र : 78 लिंग : पुरुष	फोटो उपलब्ध
298	YEB0263889	निर्वाचक का नाम : रामसहाय पिता का नाम: मूगाराम गृह संख्या : 27 उम्र : 73 लिंग : पुरुष	फोटो उपलब्ध	299	MLX1262914	निर्वाचक का नाम : सुखनिया पति का नाम: ग्याराम गृह संख्या : 27 उम्र : 73 लिंग : महिला	फोटो उपलब्ध	300	MLX1389436	निर्वाचक का नाम : पाँचो पति का नाम: रामसहाय गृह संख्या : 27 उम्र : 68 लिंग : महिला	फोटो उपलब्ध

विधान सभा क्षेत्र की संख्या व नाम : 7-दिमनी
अनुभाग की संख्या व नाम : 1-ग्राम-मलवसई

301 निर्वाचक का नाम : बचनसिंह पिता का नाम: साहबसिंह गृह संख्या : 27 उम्र : 56 लिंग : पुरुष	MLX0015776 फोटो उपलब्ध	302 निर्वाचक का नाम : उमिर्ला पति का नाम: बचनसिंह गृह संख्या : 27 उम्र : 54 लिंग : महिला	YEB1145291 फोटो उपलब्ध	303 निर्वाचक का नाम : ध्रुव सिंह पिता का नाम: रामसहाय गृह संख्या : 27 उम्र : 48 लिंग : पुरुष	YEB1145309 फोटो उपलब्ध
304 निर्वाचक का नाम : रामचित्र पिता का नाम: ग्याराम गृह संख्या : 27 उम्र : 48 लिंग : पुरुष	YEB1145317 फोटो उपलब्ध	305 निर्वाचक का नाम : विमला पति का नाम: रामचित्र गृह संख्या : 27 उम्र : 46 लिंग : महिला	YEB1145325 फोटो उपलब्ध	306 निर्वाचक का नाम : गुड्डी पति का नाम: ध्रुव सिंह गृह संख्या : 27 उम्र : 44 लिंग : महिला	YEB1145333 फोटो उपलब्ध
307 निर्वाचक का नाम : राधाकृष्ण राठोर पिता का नाम: ग्याराम राठोर गृह संख्या : 27 उम्र : 37 लिंग : पुरुष	YEB1488295 फोटो उपलब्ध	308 निर्वाचक का नाम : सतेन्द्रसिंह पिता का नाम: बच्चनसिंह गृह संख्या : 27 उम्र : 32 लिंग : पुरुष	YEB0607952 फोटो उपलब्ध	309 निर्वाचक का नाम : अनूप पिता का नाम: बच्चनलाल गृह संख्या : 27 उम्र : 29 लिंग : पुरुष	YEB0929091 फोटो उपलब्ध
310 निर्वाचक का नाम : पूजा पति का नाम: राजकुमार गृह संख्या : 27 उम्र : 28 लिंग : महिला	YEB1347145 फोटो उपलब्ध	311 निर्वाचक का नाम : आकाश पिता का नाम: बच्चन लाल गृह संख्या : 27 उम्र : 27 लिंग : पुरुष	YEB1015643 फोटो उपलब्ध	312 निर्वाचक का नाम : नीलम राठोर पिता का नाम: रामचित्र राठोर गृह संख्या : 27 उम्र : 27 लिंग : महिला	YEB1456938 फोटो उपलब्ध
313 निर्वाचक का नाम : सुनील राठोर पिता का नाम: ग्याराम राठोर गृह संख्या : 27 उम्र : 27 लिंग : पुरुष	YEB1486554 फोटो उपलब्ध	314 निर्वाचक का नाम : रामकेश पिता का नाम: शिवनारायण गृह संख्या : 027 उम्र : 25 लिंग : पुरुष	YEB1781822 फोटो उपलब्ध	315 निर्वाचक का नाम : सुनीता राठोर पति का नाम: अनूप गृह संख्या : 27 उम्र : 25 लिंग : महिला	YEB1992916 फोटो उपलब्ध
316 निर्वाचक का नाम : प्रीती राठोर पति का नाम: सुनील राठोर गृह संख्या : 27 उम्र : 23 लिंग : महिला	YEB2073005 फोटो उपलब्ध	317 निर्वाचक का नाम : मनीष पिता का नाम: राकेश गृह संख्या : 28 उम्र : 30 लिंग : पुरुष	YEB0929232 फोटो उपलब्ध	318 निर्वाचक का नाम : अजीत पिता का नाम: बाबू गृह संख्या : 29 उम्र : 44 लिंग : पुरुष	MLX1112671 फोटो उपलब्ध
319 निर्वाचक का नाम : सुखदेवी पति का नाम: अजीत गृह संख्या : 29 उम्र : 41 लिंग : महिला	MLX1112846 फोटो उपलब्ध	320 निर्वाचक का नाम : धनीराम पिता का नाम: बाबु गृह संख्या : २९ उम्र : 38 लिंग : पुरुष	YEB0833681 फोटो उपलब्ध	321 निर्वाचक का नाम : भजूती पिता का नाम: बाबू गृह संख्या : 29 उम्र : 37 लिंग : पुरुष	MLX1274638 फोटो उपलब्ध
322 निर्वाचक का नाम : मुनेश पिता का नाम: अजीत गृह संख्या : 29 उम्र : 26 लिंग : पुरुष	YEB1279793 फोटो उपलब्ध	323 निर्वाचक का नाम : पूजा राठौर पति का नाम: मुनेश गृह संख्या : २९ उम्र : 26 लिंग : महिला	YEB1347228 फोटो उपलब्ध	324 निर्वाचक का नाम : उत्तम पिता का नाम: पहलवान गृह संख्या : 30 उम्र : 57 लिंग : पुरुष	MLX0015867 फोटो उपलब्ध
325 निर्वाचक का नाम : निहालसिंह पिता का नाम: सुरेश गृह संख्या : 30 उम्र : 33 लिंग : पुरुष	YEB0607929 फोटो उपलब्ध	326 निर्वाचक का नाम : सरवती पति का नाम: शोभाराम गृह संख्या : 31 उम्र : 86 लिंग : महिला	YEB1125996 फोटो उपलब्ध	327 निर्वाचक का नाम : छीतरि पिता का नाम: शोभाराम गृह संख्या : 31 उम्र : 56 लिंग : पुरुष	YEB0224899 फोटो उपलब्ध
328 निर्वाचक का नाम : सरवन्ती पति का नाम: छीतरि गृह संख्या : 31 उम्र : 54 लिंग : महिला	YEB0224907 फोटो उपलब्ध	329 निर्वाचक का नाम : मोहर सिंह पिता का नाम: छीतल सिंह गृह संख्या : 31 उम्र : 31 लिंग : पुरुष	YEB0608166 फोटो उपलब्ध	330 निर्वाचक का नाम : प्रीती पति का नाम: मोहर सिंह गृह संख्या : 31 उम्र : 29 लिंग : महिला	YEB1015577 फोटो उपलब्ध

विधान सभा क्षेत्र की संख्या व नाम : 7-दिमनी
अनुभाग की संख्या व नाम : 1-ग्राम-मलवसई

331	MLX0015925	निर्वाचक का नाम : मलखान पिता का नाम: महाराज सिंह गृह संख्या : 32 उम्र : 67 लिंग : पुरुष	फोटो उपलब्ध	332	MLX1274620	निर्वाचक का नाम : पप्पू पिता का नाम: महाराज सिंह गृह संख्या : 32 उम्र : 63 लिंग : पुरुष	फोटो उपलब्ध	333	YEB1126028	निर्वाचक का नाम : रामसखी पति का नाम: पप्पू गृह संख्या : 32 उम्र : 48 लिंग : महिला	फोटो उपलब्ध
334	YEB0263905	निर्वाचक का नाम : रामसेवक पिता का नाम: मलखान गृह संख्या : 32 उम्र : 38 लिंग : पुरुष	फोटो उपलब्ध	335	YEB0292532	निर्वाचक का नाम : रामलक्षिन पिता का नाम: मलखान गृह संख्या : 32 उम्र : 37 लिंग : पुरुष	फोटो उपलब्ध	336	YEB0790238	निर्वाचक का नाम : ममता पति का नाम: रामसेवक गृह संख्या : 32 उम्र : 36 लिंग : महिला	फोटो उपलब्ध
337	YEB0292540	निर्वाचक का नाम : अनीता पति का नाम: रामलक्षिन गृह संख्या : 32 उम्र : 35 लिंग : महिला	फोटो उपलब्ध	338	YEB0292524	निर्वाचक का नाम : ओमवीर पिता का नाम: मलखान गृह संख्या : 32 उम्र : 33 लिंग : पुरुष	फोटो उपलब्ध	339	YEB0335398	निर्वाचक का नाम : भरत लाल पिता का नाम: पप्पू गृह संख्या : 32 उम्र : 32 लिंग : पुरुष	फोटो उपलब्ध
340	YEB0607937	निर्वाचक का नाम : कृष्णा पति का नाम: ओमवीर गृह संख्या : 32 उम्र : 32 लिंग : महिला	फोटो उपलब्ध	341	YEB0850388	निर्वाचक का नाम : पूजा पति का नाम: प्रमोद गृह संख्या : 32 उम्र : 31 लिंग : महिला	फोटो उपलब्ध	342	YEB0929109	निर्वाचक का नाम : ज्योती पति का नाम: भरत गृह संख्या : 32 उम्र : 30 लिंग : महिला	फोटो उपलब्ध
343	YEB1004613	निर्वाचक का नाम : अनिल कुमार पिता का नाम: मलखान सिंह गृह संख्या : 32 उम्र : 29 लिंग : पुरुष	फोटो उपलब्ध	344	YEB1250323	निर्वाचक का नाम : जितेंद्र पिता का नाम: पप्पू गृह संख्या : 32 उम्र : 28 लिंग : पुरुष	फोटो उपलब्ध	345	YEB1004654	निर्वाचक का नाम : धर्मेंद्र पिता का नाम: मलखान सिंह गृह संख्या : 32 उम्र : 27 लिंग : पुरुष	फोटो उपलब्ध
346	YEB1004688	निर्वाचक का नाम : संतोष पिता का नाम: पप्पू गृह संख्या : 32 उम्र : 27 लिंग : पुरुष	फोटो उपलब्ध	347	YEB2073658	निर्वाचक का नाम : रिकी पति का नाम: धर्मेंद्र गृह संख्या : 32 उम्र : 26 लिंग : महिला	फोटो उपलब्ध	348	YEB1827690	निर्वाचक का नाम : धर्मवीर सिंह पिता का नाम: शौभाराम गृह संख्या : 32 उम्र : 24 लिंग : पुरुष	फोटो उपलब्ध
349	MLX1262997	निर्वाचक का नाम : देवलाल पिता का नाम: खुशीलाल गृह संख्या : 33 उम्र : 72 लिंग : पुरुष	फोटो उपलब्ध	350	MLX1262948	निर्वाचक का नाम : रामढकेली पति का नाम: देवलाल गृह संख्या : 33 उम्र : 66 लिंग : महिला	फोटो उपलब्ध	351	YEB0449934	निर्वाचक का नाम : रामराज पिता का नाम: देवलाल गृह संख्या : 33 उम्र : 33 लिंग : पुरुष	फोटो उपलब्ध
352	YEB0449959	निर्वाचक का नाम : मंजू पति का नाम: रामराज गृह संख्या : 33 उम्र : 32 लिंग : महिला	फोटो उपलब्ध	353	MLX0015982	निर्वाचक का नाम : सरनाम पिता का नाम: खुशीलाल गृह संख्या : 34 उम्र : 78 लिंग : पुरुष	फोटो उपलब्ध	354	YEB1126093	निर्वाचक का नाम : केदार पिता का नाम: रामकिशुन गृह संख्या : 35 उम्र : 68 लिंग : पुरुष	फोटो उपलब्ध
355	MLX1274646	निर्वाचक का नाम : जयपाल पिता का नाम: केदारसिंह गृह संख्या : 35 उम्र : 44 लिंग : पुरुष	फोटो उपलब्ध	356	MLX1262955	निर्वाचक का नाम : राजकुमारी पति का नाम: जयपाल गृह संख्या : 35 उम्र : 38 लिंग : महिला	फोटो उपलब्ध	357	YEB0449603	निर्वाचक का नाम : रामजीवन पिता का नाम: केदार गृह संख्या : 35 उम्र : 36 लिंग : पुरुष	फोटो उपलब्ध
358	YEB0449611	निर्वाचक का नाम : प्रेमवती पति का नाम: रामजीवन गृह संख्या : 35 उम्र : 34 लिंग : महिला	फोटो उपलब्ध	359	YEB1564137	निर्वाचक का नाम : मोहरमनि पिता का नाम: रामकिशुन गृह संख्या : 36 उम्र : 71 लिंग : पुरुष	फोटो उपलब्ध	360	YEB0224923	निर्वाचक का नाम : रामढकेली पति का नाम: मोहरमनि गृह संख्या : 36 उम्र : 68 लिंग : महिला	फोटो उपलब्ध

विधान सभा क्षेत्र की संख्या व नाम : 7-दिमनी
अनुभाग की संख्या व नाम : 1-ग्राम-मलवसई

361	YEB0449769	निर्वाचक का नाम : बंटी पिता का नाम: मोहरमनि गृह संख्या : 36 उम्र : 36 लिंग : पुरुष	फोटो उपलब्ध	362	YEB0449207	निर्वाचक का नाम : संगीता पति का नाम: बंटी गृह संख्या : 36 उम्र : 34 लिंग : महिला	फोटो उपलब्ध	363	YEB1829613	निर्वाचक का नाम : राकेश पिता का नाम: रामवीर गृह संख्या : 36 उम्र : 23 लिंग : पुरुष	फोटो उपलब्ध
364	MLX1112622	निर्वाचक का नाम : भगवानसिंह पिता का नाम: रामसिंह गृह संख्या : 37 उम्र : 74 लिंग : पुरुष	फोटो उपलब्ध	365	MLX1262989	निर्वाचक का नाम : विलसो पति का नाम: रामऔतार गृह संख्या : 37 उम्र : 56 लिंग : महिला	फोटो उपलब्ध	366	YEB0608117	निर्वाचक का नाम : सुनीता पिता का नाम: भगवान सिंह गृह संख्या : 37 उम्र : 47 लिंग : महिला	फोटो उपलब्ध
367	YEB0449512	निर्वाचक का नाम : मंजू सिंह पिता का नाम: भगवान सिंह गृह संख्या : 37 उम्र : 38 लिंग : पुरुष	फोटो उपलब्ध	368	MLX1263003	निर्वाचक का नाम : संजयसिंह पिता का नाम: भगवानसिंह गृह संख्या : 37 उम्र : 37 लिंग : पुरुष	फोटो उपलब्ध	369	MLX1263011	निर्वाचक का नाम : कलावती पति का नाम: संजयसिंह गृह संख्या : 37 उम्र : 37 लिंग : महिला	फोटो उपलब्ध
370	YEB0607945	निर्वाचक का नाम : लक्ष्मी देवी पति का नाम: मंजूसिंह गृह संख्या : 37 उम्र : 35 लिंग : महिला	फोटो उपलब्ध	371	YEB0850313	निर्वाचक का नाम : विनीता पति का नाम: इन्द्रजीत गृह संख्या : 37 उम्र : 31 लिंग : महिला	फोटो उपलब्ध	372	YEB1347871	निर्वाचक का नाम : खुशबू पति का नाम: अवधेश सिंह गृह संख्या : 37 उम्र : 30 लिंग : महिला	फोटो उपलब्ध
373	YEB0850362	निर्वाचक का नाम : इन्द्रजीत सिंह पिता का नाम: रामोतार गृह संख्या : 37 उम्र : 29 लिंग : पुरुष	फोटो उपलब्ध	374	YEB0973487	निर्वाचक का नाम : अवदेश सिंह पिता का नाम: भगवान सिंह गृह संख्या : 37 उम्र : 28 लिंग : पुरुष	फोटो उपलब्ध	375	YEB2142651	निर्वाचक का नाम : राधा धोबी पति का नाम: सूरज गृह संख्या : 37 उम्र : 23 लिंग : महिला	फोटो उपलब्ध
376	YEB1829605	निर्वाचक का नाम : रंजना पिता का नाम: रमेश गृह संख्या : 38 उम्र : 23 लिंग : महिला	फोटो उपलब्ध	377	YEB0263939	निर्वाचक का नाम : रमेश पिता का नाम: बनखण्डी गृह संख्या : 39 उम्र : 58 लिंग : पुरुष	फोटो उपलब्ध	378	YEB0224956	निर्वाचक का नाम : सोमवती पति का नाम: रमेश गृह संख्या : 39 उम्र : 52 लिंग : महिला	फोटो उपलब्ध
379	YEB0335760	निर्वाचक का नाम : रिंकी पति का नाम: राजेश गृह संख्या : 39 उम्र : 39 लिंग : महिला	फोटो उपलब्ध	380	YEB0335505	निर्वाचक का नाम : बालीकशन पिता का नाम: रमेश गृह संख्या : 39 उम्र : 35 लिंग : पुरुष	फोटो उपलब्ध	381	YEB0335513	निर्वाचक का नाम : जुली बाई पति का नाम: बालकीशन गृह संख्या : 39 उम्र : 34 लिंग : महिला	फोटो उपलब्ध
382	YEB0929083	निर्वाचक का नाम : रंजीत पिता का नाम: रमेश गृह संख्या : 39 उम्र : 30 लिंग : पुरुष	फोटो उपलब्ध	383	YEB1456664	निर्वाचक का नाम : जितेंद्रसिंह पिता का नाम: रमेश गृह संख्या : 39 उम्र : 25 लिंग : पुरुष	फोटो उपलब्ध	384	YEB1992924	निर्वाचक का नाम : चंद्रकांत पति का नाम: जितेंद्र सिंह गृह संख्या : 39 उम्र : 21 लिंग : महिला	फोटो उपलब्ध
385	YEB0929141	निर्वाचक का नाम : कुशमा पति का नाम: जयपाल गृह संख्या : 41 उम्र : 48 लिंग : महिला	फोटो उपलब्ध	386	MLX1112838	निर्वाचक का नाम : देवीराम पिता का नाम: पूरनसिंह गृह संख्या : 41 उम्र : 47 लिंग : पुरुष	फोटो उपलब्ध	387	MLX1263037	निर्वाचक का नाम : जयवीर पिता का नाम: पूरनसिंह गृह संख्या : 41 उम्र : 37 लिंग : पुरुष	फोटो उपलब्ध
388	MLX1263029	निर्वाचक का नाम : गुडडी पति का नाम: देवीराम गृह संख्या : 41 उम्र : 37 लिंग : महिला	फोटो उपलब्ध	389	YEB0929158	निर्वाचक का नाम : पूनम पति का नाम: जीतेन्द्र सिंह गृह संख्या : 41 उम्र : 35 लिंग : महिला	फोटो उपलब्ध	390	YEB0449637	निर्वाचक का नाम : सरोज बाई पति का नाम: जयवीर गृह संख्या : 41 उम्र : 34 लिंग : महिला	फोटो उपलब्ध

विधान सभा क्षेत्र की संख्या व नाम : 7-दिमनी
अनुभाग की संख्या व नाम : 1-ग्राम-मलवसई

391	YEB0929075	निर्वाचक का नाम : लालो पति का नाम: शैलेन्द्र गृह संख्या : 41 उम्र : 33 लिंग : महिला	फोटो उपलब्ध	392	YEB0263947	निर्वाचक का नाम : फेरनसिंह पिता का नाम: श्यामलाल गृह संख्या : 42 उम्र : 73 लिंग : पुरुष	फोटो उपलब्ध	393	YEB0929117	निर्वाचक का नाम : छविराम पिता का नाम: फेरन सिंह गृह संख्या : 42 उम्र : 30 लिंग : पुरुष	फोटो उपलब्ध
# 394	YEB1891621	निर्वाचक का नाम : इकलेश पति का नाम: विष्णु गृह संख्या : 42 उम्र : 29 लिंग : महिला	फोटो उपलब्ध	395	YEB0929125	निर्वाचक का नाम : फूलवती पति का नाम: छविराम गृह संख्या : 42 उम्र : 28 लिंग : महिला	फोटो उपलब्ध	396	YEB1891688	निर्वाचक का नाम : विष्णु पिता का नाम: फेरन शिग गृह संख्या : 42 उम्र : 25 लिंग : पुरुष	फोटो उपलब्ध
397	MLX0016154	निर्वाचक का नाम : रामज्ञान पिता का नाम: बाबू गृह संख्या : 43 उम्र : 68 लिंग : पुरुष	फोटो उपलब्ध	398	MLX1263045	निर्वाचक का नाम : रामअखत्यार पिता का नाम: बाबू गृह संख्या : 43 उम्र : 63 लिंग : पुरुष	फोटो उपलब्ध	399	YEB1126135	निर्वाचक का नाम : ऊषा पति का नाम: रामज्ञान गृह संख्या : 43 उम्र : 63 लिंग : महिला	फोटो उपलब्ध
400	MLX1263052	निर्वाचक का नाम : रामकटौरी पति का नाम: रामअखत्यार गृह संख्या : 43 उम्र : 58 लिंग : महिला	फोटो उपलब्ध	401	YEB1564095	निर्वाचक का नाम : बलवीर पिता का नाम: बाबू गृह संख्या : 43 उम्र : 48 लिंग : पुरुष	फोटो उपलब्ध	402	MLX1263060	निर्वाचक का नाम : राजाबेटी पति का नाम: बलवीर गृह संख्या : 43 उम्र : 48 लिंग : महिला	फोटो उपलब्ध
403	YEB0224972	निर्वाचक का नाम : विलकेश पिता का नाम: रामज्ञान गृह संख्या : 43 उम्र : 37 लिंग : पुरुष	फोटो उपलब्ध	404	YEB0335463	निर्वाचक का नाम : प्रमोद कुमार पिता का नाम: रामअखत्यार गृह संख्या : 43 उम्र : 34 लिंग : पुरुष	फोटो उपलब्ध	405	YEB0335547	निर्वाचक का नाम : रामलखन पिता का नाम: रामज्ञान सिंह गृह संख्या : 43 उम्र : 34 लिंग : पुरुष	फोटो उपलब्ध
406	YEB0335455	निर्वाचक का नाम : राधा पति का नाम: प्रमोद कुमार गृह संख्या : 43 उम्र : 33 लिंग : महिला	फोटो उपलब्ध	407	YEB0929166	निर्वाचक का नाम : रंजीत पति का नाम: रामज्ञान गृह संख्या : 43 उम्र : 30 लिंग : महिला	फोटो उपलब्ध	408	YEB1506484	निर्वाचक का नाम : रीना पति का नाम: रामलखन गृह संख्या : 43 उम्र : 29 लिंग : महिला	फोटो उपलब्ध
409	YEB2235265	निर्वाचक का नाम : देवेन्द्र पिता का नाम: बलवीर गृह संख्या : 43 उम्र : 24 लिंग : पुरुष	फोटो उपलब्ध	410	MLX1112895	निर्वाचक का नाम : जौहरीलाल पिता का नाम: मूंगाराम गृह संख्या : 44 उम्र : 87 लिंग : पुरुष	फोटो उपलब्ध	411	YEB0224980	निर्वाचक का नाम : मुरारीलाल पिता का नाम: जौहरीलाल गृह संख्या : 44 उम्र : 58 लिंग : पुरुष	फोटो उपलब्ध
412	YEB1569375	निर्वाचक का नाम : मीरा पति का नाम: मुरारीलाल गृह संख्या : 44 उम्र : 55 लिंग : महिला	फोटो उपलब्ध	413	YEB0335729	निर्वाचक का नाम : गोपाल सिंह पिता का नाम: मुरारी लाल गृह संख्या : 44 उम्र : 35 लिंग : पुरुष	फोटो उपलब्ध	414	YEB0335737	निर्वाचक का नाम : ललिता पति का नाम: गोपाल सिंह गृह संख्या : 44 उम्र : 34 लिंग : महिला	फोटो उपलब्ध
415	YEB2249175	निर्वाचक का नाम : सुनीता कुमारी पति का नाम: हेतराम गृह संख्या : 44 उम्र : 29 लिंग : महिला	फोटो उपलब्ध	416	YEB1347632	निर्वाचक का नाम : रानी प्रजापति पिता का नाम: मुरारीलाल गृह संख्या : 44 उम्र : 26 लिंग : महिला	फोटो उपलब्ध	417	MLX0016261	निर्वाचक का नाम : मुकेश पिता का नाम: ग्यासी गृह संख्या : 45 उम्र : 44 लिंग : पुरुष	फोटो उपलब्ध
418	YEB0186189	निर्वाचक का नाम : सरोज पति का नाम: मुकेश गृह संख्या : 45 उम्र : 42 लिंग : महिला	फोटो उपलब्ध	419	YEB1564798	निर्वाचक का नाम : पुन्तुआ पिता का नाम: सोपति गृह संख्या : 48 उम्र : 68 लिंग : पुरुष	फोटो उपलब्ध	420	YEB0225003	निर्वाचक का नाम : विमला पति का नाम: पुन्तुआ गृह संख्या : 48 उम्र : 66 लिंग : महिला	फोटो उपलब्ध

विधान सभा क्षेत्र की संख्या व नाम : 7-दिमनी
अनुभाग की संख्या व नाम : 1-ग्राम-मलवसई

421	YEB1147198	निर्वाचक का नाम : रामभोग पिता का नाम: श्रीलाल गृह संख्या : 48 उम्र : 56 लिंग : पुरुष	फोटो उपलब्ध	422	YEB1147123	निर्वाचक का नाम : भूरीदेवी पति का नाम: रामभोग गृह संख्या : 48 उम्र : 54 लिंग : महिला	फोटो उपलब्ध	423	YEB0263962	निर्वाचक का नाम : रामनरेश पिता का नाम: रामभोग गृह संख्या : 48 उम्र : 38 लिंग : पुरुष	फोटो उपलब्ध
424	YEB0335521	निर्वाचक का नाम : रामरहीस पिता का नाम: रामभोग गृह संख्या : 48 उम्र : 36 लिंग : पुरुष	फोटो उपलब्ध	425	YEB1004662	निर्वाचक का नाम : अंजू पति का नाम: रामरहीस गृह संख्या : 48 उम्र : 34 लिंग : महिला	फोटो उपलब्ध	426	YEB0701144	निर्वाचक का नाम : बबलू सिंह पिता का नाम: पुनतू सिंह गृह संख्या : 48 उम्र : 33 लिंग : पुरुष	फोटो उपलब्ध
427	MLX1112879	निर्वाचक का नाम : रामविलास पिता का नाम: रामसिंह गृह संख्या : 49 उम्र : 51 लिंग : पुरुष	फोटो उपलब्ध	428	YEB1147271	निर्वाचक का नाम : विचित्रा पति का नाम: बेनीराम गृह संख्या : 50 उम्र : 74 लिंग : महिला	फोटो उपलब्ध	429	YEB1564608	निर्वाचक का नाम : वैजन्ती पति का नाम: दाताराम गृह संख्या : 50 उम्र : 68 लिंग : महिला	फोटो उपलब्ध
430	YEB1564590	निर्वाचक का नाम : दुर्गा पिता का नाम: रामस्वरूप गृह संख्या : 50 उम्र : 63 लिंग : पुरुष	फोटो उपलब्ध	431	YEB0449736	निर्वाचक का नाम : रामजीलाल पिता का नाम: नत्थीलाल गृह संख्या : 50 उम्र : 59 लिंग : पुरुष	फोटो उपलब्ध	432	YEB1564582	निर्वाचक का नाम : मुन्नीदेवी पति का नाम: दुर्गा गृह संख्या : 50 उम्र : 58 लिंग : महिला	फोटो उपलब्ध
433	YEB1564624	निर्वाचक का नाम : बनवारी पिता का नाम: दाताराम गृह संख्या : 50 उम्र : 54 लिंग : पुरुष	फोटो उपलब्ध	434	MLX1263110	निर्वाचक का नाम : मुरारी पिता का नाम: रामस्वरूप गृह संख्या : 50 उम्र : 53 लिंग : पुरुष	फोटो उपलब्ध	435	MLX1263128	निर्वाचक का नाम : ऊषा पति का नाम: बनवारी गृह संख्या : 50 उम्र : 50 लिंग : महिला	फोटो उपलब्ध
436	YEB1147032	निर्वाचक का नाम : गुडडी पति का नाम: मुरारी गृह संख्या : 50 उम्र : 50 लिंग : महिला	फोटो उपलब्ध	437	YEB0263996	निर्वाचक का नाम : करूआ पति का नाम: दाताराम गृह संख्या : 50 उम्र : 49 लिंग : पुरुष	फोटो उपलब्ध	438	YEB0225011	निर्वाचक का नाम : अशोक पिता का नाम: रामस्वरूप गृह संख्या : 50 उम्र : 48 लिंग : पुरुष	फोटो उपलब्ध
439	YEB1411107	निर्वाचक का नाम : सुनीता पति का नाम: अशोक गृह संख्या : 50 उम्र : 47 लिंग : महिला	फोटो उपलब्ध	440	YEB0264002	निर्वाचक का नाम : उदयभान पिता का नाम: दाताराम गृह संख्या : 50 उम्र : 41 लिंग : पुरुष	फोटो उपलब्ध	441	MLX1263136	निर्वाचक का नाम : विनोद पिता का नाम: दुर्गा गृह संख्या : 50 उम्र : 39 लिंग : पुरुष	फोटो उपलब्ध
442	MLX1263144	निर्वाचक का नाम : संजूबाई पति का नाम: उदयभान गृह संख्या : 50 उम्र : 39 लिंग : महिला	फोटो उपलब्ध	443	MLX1274661	निर्वाचक का नाम : सीमा पति का नाम: विनोद गृह संख्या : 50 उम्र : 38 लिंग : महिला	फोटो उपलब्ध	444	YEB0449744	निर्वाचक का नाम : रिन्कू पिता का नाम: रामजीलाल गृह संख्या : 50 उम्र : 36 लिंग : पुरुष	फोटो उपलब्ध
445	YEB0449702	निर्वाचक का नाम : रवी कुमार पिता का नाम: दुर्गाप्रसाद गृह संख्या : 50 उम्र : 35 लिंग : पुरुष	फोटो उपलब्ध	446	YEB0608000	निर्वाचक का नाम : देशराज पिता का नाम: मुरारीलाल गृह संख्या : 50 उम्र : 34 लिंग : पुरुष	फोटो उपलब्ध	447	YEB0449751	निर्वाचक का नाम : मिथलेश पति का नाम: रिन्कू गृह संख्या : 50 उम्र : 34 लिंग : महिला	फोटो उपलब्ध
448	YEB0608059	निर्वाचक का नाम : धमेन्द्रसिंह पिता का नाम: बनवारीलाल गृह संख्या : 50 उम्र : 32 लिंग : पुरुष	फोटो उपलब्ध	449	YEB0449710	निर्वाचक का नाम : भूरी पति का नाम: रवि कुमार गृह संख्या : 50 उम्र : 32 लिंग : महिला	फोटो उपलब्ध	450	YEB0607994	निर्वाचक का नाम : मिथलेश पति का नाम: देशराज गृह संख्या : 50 उम्र : 32 लिंग : महिला	फोटो उपलब्ध

विधान सभा क्षेत्र की संख्या व नाम : 7-दिमनी
अनुभाग की संख्या व नाम : 1-ग्राम-मलवसई

451	YEB0790303	निर्वाचक का नाम : रविन्द्र सिंह पिता का नाम: दुर्गाप्रसाद गृह संख्या : 50 उम्र : 31 लिंग : पुरुष	फोटो उपलब्ध	452	YEB0608018	निर्वाचक का नाम : प्रीती पति का नाम: धर्मन्द्र सिंह गृह संख्या : 50 उम्र : 31 लिंग : महिला	फोटो उपलब्ध	453	YEB0790378	निर्वाचक का नाम : पवन कुमार पिता का नाम: मुरारी लाल गृह संख्या : 50 उम्र : 30 लिंग : पुरुष	फोटो उपलब्ध
454	YEB1410950	निर्वाचक का नाम : योगेंद्र पिता का नाम: बनवारीलाल गृह संख्या : 50 उम्र : 29 लिंग : पुरुष	फोटो उपलब्ध	455	YEB1411164	निर्वाचक का नाम : बेबी पति का नाम: रवींद्र सिंह गृह संख्या : 50 उम्र : 28 लिंग : महिला	फोटो उपलब्ध	456	YEB1410968	निर्वाचक का नाम : वर्षा पति का नाम: योगेंद्र गृह संख्या : 50 उम्र : 27 लिंग : महिला	फोटो उपलब्ध
457	YEB2190981	निर्वाचक का नाम : ब्रजेश पिता का नाम: बनवारी गृह संख्या : 50 उम्र : 26 लिंग : पुरुष	फोटो उपलब्ध	458	YEB2186641	निर्वाचक का नाम : भारती पति का नाम: हरेन्द्र सिंह गृह संख्या : 50 उम्र : 25 लिंग : महिला	फोटो उपलब्ध	459	YEB1893585	निर्वाचक का नाम : आकाश पिता का नाम: सुरेश गृह संख्या : 50 उम्र : 23 लिंग : पुरुष	फोटो उपलब्ध
460	YEB2190973	निर्वाचक का नाम : कुलदीप सिंह पिता का नाम: मुरारी लाल गृह संख्या : 50 उम्र : 22 लिंग : पुरुष	फोटो उपलब्ध	461	YEB1069194	निर्वाचक का नाम : रामनिवास पिता का नाम: जरदानसिंह गृह संख्या : 51 उम्र : 56 लिंग : पुरुष	फोटो उपलब्ध	462	YEB1145036	निर्वाचक का नाम : श्रीमती पति का नाम: रामनिवास गृह संख्या : 51 उम्र : 54 लिंग : महिला	फोटो उपलब्ध
463	YEB1145093	निर्वाचक का नाम : रामप्रकाश पिता का नाम: जरदानसिंह गृह संख्या : 51 उम्र : 50 लिंग : पुरुष	फोटो उपलब्ध	464	YEB0850255	निर्वाचक का नाम : रीता पति का नाम: रादर सिंह गृह संख्या : 51 उम्र : 43 लिंग : महिला	फोटो उपलब्ध	465	YEB1004670	निर्वाचक का नाम : सुनीता पति का नाम: रामप्रकाश गृह संख्या : 51 उम्र : 41 लिंग : महिला	फोटो उपलब्ध
466	YEB0264010	निर्वाचक का नाम : रादरसिंह पिता का नाम: सुमेरसिंह गृह संख्या : 51 उम्र : 39 लिंग : पुरुष	फोटो उपलब्ध	467	YEB1893551	निर्वाचक का नाम : अजय पिता का नाम: रामनिवास गृह संख्या : 51 उम्र : 23 लिंग : पुरुष	फोटो उपलब्ध	468	YEB1145101	निर्वाचक का नाम : इन्द्रवती पति का नाम: सुमेरसिंह गृह संख्या : 52 उम्र : 68 लिंग : महिला	फोटो उपलब्ध
469	YEB0335679	निर्वाचक का नाम : राजवीर पिता का नाम: चन्दन गृह संख्या : 52 उम्र : 56 लिंग : पुरुष	फोटो उपलब्ध	470	YEB0264028	निर्वाचक का नाम : राकेश पिता का नाम: सुमेरसिंह गृह संख्या : 52 उम्र : 50 लिंग : पुरुष	फोटो उपलब्ध	471	YEB0449496	निर्वाचक का नाम : गुडडी बाई पति का नाम: राजवीर गृह संख्या : 52 उम्र : 49 लिंग : महिला	फोटो उपलब्ध
472	YEB1145127	निर्वाचक का नाम : मुकेश पिता का नाम: सुमेरसिंह गृह संख्या : 52 उम्र : 45 लिंग : पुरुष	फोटो उपलब्ध	473	MLX1467786	निर्वाचक का नाम : विलकेश पिता का नाम: सुमेरसिंह गृह संख्या : 52 उम्र : 37 लिंग : पुरुष	फोटो उपलब्ध	474	YEB0186197	निर्वाचक का नाम : रामहरी पिता का नाम: रघुवीरसिंह गृह संख्या : 52 उम्र : 35 लिंग : पुरुष	फोटो उपलब्ध
475	YEB0850339	निर्वाचक का नाम : बी पी सिंह पिता का नाम: सुमेर सिंह गृह संख्या : 52 उम्र : 32 लिंग : पुरुष	फोटो उपलब्ध	476	YEB0973354	निर्वाचक का नाम : बबलू पिता का नाम: राजवीर सिंह गृह संख्या : 52 उम्र : 28 लिंग : पुरुष	फोटो उपलब्ध	477	YEB2190932	निर्वाचक का नाम : राहुल पिता का नाम: राजवीर सिंह गृह संख्या : 52 उम्र : 24 लिंग : पुरुष	फोटो उपलब्ध
478	YEB1564616	निर्वाचक का नाम : पहारसिंह पिता का नाम: तेजसिंह गृह संख्या : 53 उम्र : 78 लिंग : पुरुष	फोटो उपलब्ध	479	MLX0016543	निर्वाचक का नाम : रामप्रसाद पिता का नाम: तेजसिंह गृह संख्या : 53 उम्र : 66 लिंग : पुरुष	फोटो उपलब्ध	480	YEB0225037	निर्वाचक का नाम : गजेन्द्रसिंह पिता का नाम: तेजसिंह गृह संख्या : 53 उम्र : 58 लिंग : पुरुष	फोटो उपलब्ध

विधान सभा क्षेत्र की संख्या व नाम : 7-दिमनी
अनुभाग की संख्या व नाम : 1-ग्राम-मलवसई

481	YEB1069236	निर्वाचक का नाम : मोतीराजा पति का नाम: रघुवीरसिंह गृह संख्या : 53 उम्र : 56 लिंग : महिला	फोटो उपलब्ध	482	YEB1069210	निर्वाचक का नाम : रघुवीरसिंह पिता का नाम: तेजसिंह गृह संख्या : 53 उम्र : 54 लिंग : पुरुष	फोटो उपलब्ध	483	YEB1004621	निर्वाचक का नाम : पूजाराम पिता का नाम: रघुवीर गृह संख्या : 53 उम्र : 27 लिंग : पुरुष	फोटो उपलब्ध
484	YEB1493394	निर्वाचक का नाम : कोमेश पति का नाम: पूजाराम गृह संख्या : 53 उम्र : 26 लिंग : महिला	फोटो उपलब्ध	485	YEB1069228	निर्वाचक का नाम : रामकली पति का नाम: रामजीलाल गृह संख्या : 54 उम्र : 68 लिंग : महिला	फोटो उपलब्ध	486	YEB1069202	निर्वाचक का नाम : राजवीर पिता का नाम: रामजीलाल गृह संख्या : 54 उम्र : 44 लिंग : पुरुष	फोटो उपलब्ध
487	YEB0850446	निर्वाचक का नाम : नीरज पति का नाम: राजवीर गृह संख्या : 54 उम्र : 41 लिंग : महिला	फोटो उपलब्ध	488	MLX1467794	निर्वाचक का नाम : श्रीपति पिता का नाम: रामजीलाल गृह संख्या : 54 उम्र : 38 लिंग : पुरुष	फोटो उपलब्ध	489	YEB0264036	निर्वाचक का नाम : सतेन्द्रसिंह पिता का नाम: रामजीलाल गृह संख्या : 54 उम्र : 37 लिंग : पुरुष	फोटो उपलब्ध
490	YEB0850453	निर्वाचक का नाम : जितेन्द्र सिंह पिता का नाम: रामजीलाल गृह संख्या : 54 उम्र : 29 लिंग : पुरुष	फोटो उपलब्ध	491	YEB1125988	निर्वाचक का नाम : कप्तानसिंह पिता का नाम: ओछेलाल गृह संख्या : 55 उम्र : 71 लिंग : पुरुष	फोटो उपलब्ध	492	YEB1126002	निर्वाचक का नाम : कोमलसिंह पिता का नाम: अजमेरसिंह गृह संख्या : 55 उम्र : 54 लिंग : पुरुष	फोटो उपलब्ध
493	MLX1112606	निर्वाचक का नाम : रिषीकेश पिता का नाम: अजमेरसिंह गृह संख्या : 55 उम्र : 41 लिंग : पुरुष	फोटो उपलब्ध	494	YEB0790246	निर्वाचक का नाम : हरेन्द्र सिंह पिता का नाम: कोमल सिंह गृह संख्या : 55 उम्र : 38 लिंग : पुरुष	फोटो उपलब्ध	495	YEB0424143	निर्वाचक का नाम : पवनकुमार पिता का नाम: कोमलसिंह गृह संख्या : 55 उम्र : 32 लिंग : पुरुष	फोटो उपलब्ध
496	YEB1456789	निर्वाचक का नाम : पूजा पति का नाम: पवन कुमार गृह संख्या : 55 उम्र : 28 लिंग : महिला	फोटो उपलब्ध	497	YEB1410976	निर्वाचक का नाम : सचिन पिता का नाम: कोमल सिंग गृह संख्या : 55 उम्र : 27 लिंग : पुरुष	फोटो उपलब्ध	498	YEB1320811	निर्वाचक का नाम : रमनसिंह पिता का नाम: कोमलसिंह गृह संख्या : 55 उम्र : 26 लिंग : पुरुष	फोटो उपलब्ध
499	YEB2013449	निर्वाचक का नाम : कब्बू गुर्जर पति का नाम: रमन सिंग गृह संख्या : 55 उम्र : 25 लिंग : महिला	फोटो उपलब्ध	500	YEB1126044	निर्वाचक का नाम : रामभरोसी पिता का नाम: भोदाराम गृह संख्या : 56 उम्र : 68 लिंग : पुरुष	फोटो उपलब्ध	501	YEB1147040	निर्वाचक का नाम : मुन्नीदेवी पति का नाम: रामभरोसी गृह संख्या : 56 उम्र : 66 लिंग : महिला	फोटो उपलब्ध
502	YEB0105874	निर्वाचक का नाम : राजू पिता का नाम: रामभरोषी गृह संख्या : 56 उम्र : 41 लिंग : पुरुष	फोटो उपलब्ध	503	MLX1112572	निर्वाचक का नाम : ममतादेवी पति का नाम: राजू गृह संख्या : 56 उम्र : 37 लिंग : महिला	फोटो उपलब्ध	504	YEB0424176	निर्वाचक का नाम : धर्मेन्द्रसिंह पिता का नाम: रामभरोषीसिंह गृह संख्या : 56 उम्र : 34 लिंग : पुरुष	फोटो उपलब्ध
505	YEB0929133	निर्वाचक का नाम : बन्दना पति का नाम: धर्मेन्द्र सिंह गृह संख्या : 56 उम्र : 30 लिंग : महिला	फोटो उपलब्ध	506	YEB1569326	निर्वाचक का नाम : सुरेश पिता का नाम: भरतसिंह गृह संख्या : 57 उम्र : 56 लिंग : पुरुष	फोटो उपलब्ध	507	YEB0264051	निर्वाचक का नाम : अशोक पिता का नाम: भरतसिंह गृह संख्या : 57 उम्र : 51 लिंग : पुरुष	फोटो उपलब्ध
508	YEB0449785	निर्वाचक का नाम : राधा पति का नाम: हजारी गृह संख्या : 57 उम्र : 37 लिंग : महिला	फोटो उपलब्ध	509	YEB0424184	निर्वाचक का नाम : हजारीसिंह पिता का नाम: भरतसिंह गृह संख्या : 57 उम्र : 36 लिंग : पुरुष	फोटो उपलब्ध	510	YEB0449504	निर्वाचक का नाम : मोहन सिंह पिता का नाम: सुरेश सिंह गृह संख्या : 57 उम्र : 33 लिंग : पुरुष	फोटो उपलब्ध

विधान सभा क्षेत्र की संख्या व नाम : 7-दिमनी
अनुभाग की संख्या व नाम : 1-ग्राम-मलवसई

511 निर्वाचक का नाम : सुरभि पति का नाम: जितेन्द्र गृह संख्या : 57 उम्र : 24 लिंग : महिला	YEB2056273 फोटो उपलब्ध	512 निर्वाचक का नाम : रामऔतार पिता का नाम: जनकसिंह गृह संख्या : 58 उम्र : 64 लिंग : पुरुष	YEB1147115 फोटो उपलब्ध	513 निर्वाचक का नाम : भुरीदेवी पति का नाम: रामऔतार गृह संख्या : 58 उम्र : 61 लिंग : महिला	YEB1147131 फोटो उपलब्ध
514 निर्वाचक का नाम : रामप्रकाश पिता का नाम: जनक सिंह गृह संख्या : 58 उम्र : 58 लिंग : पुरुष	YEB1753839 फोटो उपलब्ध	515 निर्वाचक का नाम : सरोज पति का नाम: रामप्रकाश गृह संख्या : 58 उम्र : 56 लिंग : महिला	YEB1753821 फोटो उपलब्ध	516 निर्वाचक का नाम : हरिओम सिंह पिता का नाम: रामऔतार सिंह गृह संख्या : 58 उम्र : 37 लिंग : पुरुष	YEB0335745 फोटो उपलब्ध
517 निर्वाचक का नाम : सोनम पति का नाम: हरीओम सिंह गृह संख्या : 58 उम्र : 34 लिंग : महिला	YEB0449462 फोटो उपलब्ध	518 निर्वाचक का नाम : रोशनी पति का नाम: विजय गृह संख्या : 58 उम्र : 27 लिंग : महिला	YEB1753813 फोटो उपलब्ध	519 निर्वाचक का नाम : निरोत्तमसिंह पिता का नाम: जसमन्त गृह संख्या : 60 उम्र : 69 लिंग : पुरुष	MLX1112564 फोटो उपलब्ध
520 निर्वाचक का नाम : मुन्नीबाई पति का नाम: निरोत्तम गृह संख्या : 60 उम्र : 64 लिंग : महिला	MLX1112911 फोटो उपलब्ध	521 निर्वाचक का नाम : वकीलसिंह पिता का नाम: जसमन्त गृह संख्या : 60 उम्र : 59 लिंग : पुरुष	MLX1112556 फोटो उपलब्ध	522 निर्वाचक का नाम : मजबूतसिंह पिता का नाम: निरोत्तम गृह संख्या : 60 उम्र : 47 लिंग : पुरुष	MLX1263177 फोटो उपलब्ध
523 निर्वाचक का नाम : कान्ता पति का नाम: मजबूत सिंह गृह संख्या : 60 उम्र : 45 लिंग : महिला	YEB1015585 फोटो उपलब्ध	524 निर्वाचक का नाम : पिंकी पति का नाम: सुरेश कुमार गृह संख्या : 60 उम्र : 36 लिंग : महिला	YEB1505569 फोटो उपलब्ध	525 निर्वाचक का नाम : संगीता पति का नाम: रविकुमार गृह संख्या : 60 उम्र : 33 लिंग : महिला	YEB1507755 फोटो उपलब्ध
526 निर्वाचक का नाम : गिरिजा बाई पति का नाम: शोभाराम गृह संख्या : 61 उम्र : 62 लिंग : महिला	YEB1147057 फोटो उपलब्ध	527 निर्वाचक का नाम : रमेश पिता का नाम: बंशीसिंह गृह संख्या : 61 उम्र : 58 लिंग : पुरुष	MLX1112721 फोटो उपलब्ध	528 निर्वाचक का नाम : हरिजान पिता का नाम: बंशी सिंह गृह संख्या : 61 उम्र : 56 लिंग : पुरुष	YEB0449488 फोटो उपलब्ध
529 निर्वाचक का नाम : बृजकिशोर पिता का नाम: बंशीसिंह गृह संख्या : 61 उम्र : 51 लिंग : पुरुष	MLX0016824 फोटो उपलब्ध	530 निर्वाचक का नाम : कुसमाबाई पति का नाम: रमेश गृह संख्या : 61 उम्र : 37 लिंग : महिला	MLX1112796 फोटो उपलब्ध	531 निर्वाचक का नाम : श्यामवीर पिता का नाम: शोभाराम गृह संख्या : 61 उम्र : 35 लिंग : पुरुष	YEB0186213 फोटो उपलब्ध
532 निर्वाचक का नाम : राजेन्द्र सिंह पिता का नाम: शोभाराम गृह संख्या : 61 उम्र : 29 लिंग : पुरुष	YEB0929174 फोटो उपलब्ध	533 निर्वाचक का नाम : रामवती पति का नाम: महेन्द्रसिंह गृह संख्या : 62 उम्र : 74 लिंग : महिला	MLX1112887 फोटो उपलब्ध	534 निर्वाचक का नाम : रामऔतार पिता का नाम: महेन्द्रसिंह गृह संख्या : 62 उम्र : 54 लिंग : पुरुष	YEB1147172 फोटो उपलब्ध
535 निर्वाचक का नाम : किशुनादेवी पति का नाम: रामऔतार गृह संख्या : 62 उम्र : 50 लिंग : महिला	YEB0449983 फोटो उपलब्ध	536 निर्वाचक का नाम : सुनीताबाई पति का नाम: शिशुपाल गृह संख्या : 62 उम्र : 39 लिंग : महिला	MLX1113083 फोटो उपलब्ध	537 निर्वाचक का नाम : सुग्रीव पिता का नाम: महेन्द्र सिंह गृह संख्या : 62 उम्र : 34 लिंग : पुरुष	YEB0449991 फोटो उपलब्ध
538 निर्वाचक का नाम : धर्मेन्द्र सिंह पिता का नाम: महेन्द्र सिंह गृह संख्या : 62 उम्र : 32 लिंग : पुरुष	YEB0449975 फोटो उपलब्ध	539 निर्वाचक का नाम : मुन्नीदेवी पति का नाम: कोकसिंह गृह संख्या : 63 उम्र : 61 लिंग : महिला	MLX0016881 फोटो उपलब्ध	540 निर्वाचक का नाम : जन्डैलसिंह पिता का नाम: कोकसिंह गृह संख्या : 63 उम्र : 50 लिंग : पुरुष	MLX1273838 फोटो उपलब्ध

विधान सभा क्षेत्र की संख्या व नाम : 7-दिमनी
अनुभाग की संख्या व नाम : 1-ग्राम-मलवसई

541	YEB1569334	निर्वाचक का नाम : मारवनसिंह पिता का नाम: कोकसिंह गृह संख्या : 63 उम्र : 46 लिंग : पुरुष	फोटो उपलब्ध	542	YEB1069269	निर्वाचक का नाम : कप्तानसिंह पिता का नाम: कोकसिंह गृह संख्या : 63 उम्र : 44 लिंग : पुरुष	फोटो उपलब्ध	543	YEB1069244	निर्वाचक का नाम : शारदा पति का नाम: माखनसिंह गृह संख्या : 63 उम्र : 44 लिंग : महिला	फोटो उपलब्ध
544	MLX1112655	निर्वाचक का नाम : शिवदेवी पति का नाम: जन्डेल सिंह गृह संख्या : 63 उम्र : 43 लिंग : महिला	फोटो उपलब्ध	545	YEB1893577	निर्वाचक का नाम : आकाश पिता का नाम: माखन सिंह गृह संख्या : 63 उम्र : 24 लिंग : पुरुष	फोटो उपलब्ध	546	YEB1905348	निर्वाचक का नाम : रिकू सिंह गुर्जर पिता का नाम: जंदेल सिंह गुर्जर गृह संख्या : 63 उम्र : 22 लिंग : पुरुष	फोटो उपलब्ध
547	YEB0225078	निर्वाचक का नाम : अतरसिंह पिता का नाम: फतेसिंह गृह संख्या : 65 उम्र : 68 लिंग : पुरुष	फोटो उपलब्ध	548	YEB0850487	निर्वाचक का नाम : भंवर सिंह पिता का नाम: फते सिंह गृह संख्या : 65 उम्र : 66 लिंग : पुरुष	फोटो उपलब्ध	549	YEB0225086	निर्वाचक का नाम : राजाबेटी पति का नाम: अतरसिंह गृह संख्या : 65 उम्र : 64 लिंग : महिला	फोटो उपलब्ध
550	YEB1069178	निर्वाचक का नाम : भूरासिंह पिता का नाम: अतरसिंह गृह संख्या : 65 उम्र : 48 लिंग : पुरुष	फोटो उपलब्ध	551	YEB1145077	निर्वाचक का नाम : गीताराम पिता का नाम: अतरसिंह गृह संख्या : 65 उम्र : 46 लिंग : पुरुष	फोटो उपलब्ध	552	MLX1113067	निर्वाचक का नाम : उमादेवी पति का नाम: गीताराम गृह संख्या : 65 उम्र : 39 लिंग : महिला	फोटो उपलब्ध
553	MLX1263169	निर्वाचक का नाम : सीमाबाई पति का नाम: भूरासिंह गृह संख्या : 65 उम्र : 38 लिंग : महिला	फोटो उपलब्ध	554	MLX1113042	निर्वाचक का नाम : शंकरसिंह पिता का नाम: अतरसिंह गृह संख्या : 65 उम्र : 37 लिंग : पुरुष	फोटो उपलब्ध	555	YEB0790287	निर्वाचक का नाम : देवेन्द्र पिता का नाम: अतर सिंह गृह संख्या : 65 उम्र : 32 लिंग : पुरुष	फोटो उपलब्ध
556	YEB1893569	निर्वाचक का नाम : रवि पिता का नाम: भूरा सिंह गृह संख्या : 65 उम्र : 23 लिंग : पुरुष	फोटो उपलब्ध	557	YEB2142826	निर्वाचक का नाम : घप्पू पिता का नाम: अतर सिंह गृह संख्या : 65 उम्र : 22 लिंग : पुरुष	फोटो उपलब्ध	558	YEB1218114	निर्वाचक का नाम : पुत्रसिंह पिता का नाम: माधूसिंह गृह संख्या : 66 उम्र : 73 लिंग : पुरुष	फोटो उपलब्ध
559	YEB1218130	निर्वाचक का नाम : कठोबाई पति का नाम: पुत्रसिंह गृह संख्या : 66 उम्र : 71 लिंग : महिला	फोटो उपलब्ध	560	YEB1564756	निर्वाचक का नाम : पहलमान पिता का नाम: माधूसिंह गृह संख्या : 66 उम्र : 69 लिंग : पुरुष	फोटो उपलब्ध	561	YEB1218445	निर्वाचक का नाम : गन्दर्फ सिंह पिता का नाम: बाबूसिंह गृह संख्या : 66 उम्र : 64 लिंग : पुरुष	फोटो उपलब्ध
562	MLX1112531	निर्वाचक का नाम : वीरेन्द्रसिंह पिता का नाम: वेतालसिंह गृह संख्या : 66 उम्र : 58 लिंग : पुरुष	फोटो उपलब्ध	563	YEB0850321	निर्वाचक का नाम : महताप सिंह पिता का नाम: पहलभान सिंह गृह संख्या : 66 उम्र : 56 लिंग : पुरुष	फोटो उपलब्ध	564	MLX1112804	निर्वाचक का नाम : मुन्नीदेवी पति का नाम: वीरेन्द्रसिंह गृह संख्या : 66 उम्र : 56 लिंग : महिला	फोटो उपलब्ध
565	YEB0264069	निर्वाचक का नाम : शिवसिंह पिता का नाम: बाबूसिंह गृह संख्या : 66 उम्र : 55 लिंग : पुरुष	फोटो उपलब्ध	566	YEB1218148	निर्वाचक का नाम : कमलादेवी पति का नाम: गन्दर्फ सिंह गृह संख्या : 66 उम्र : 53 लिंग : महिला	फोटो उपलब्ध	567	YEB1217983	निर्वाचक का नाम : विजयपाल पिता का नाम: पुत्रसिंह गृह संख्या : 66 उम्र : 52 लिंग : पुरुष	फोटो उपलब्ध
568	YEB1217991	निर्वाचक का नाम : महीपाल पिता का नाम: पहलमानसिंह गृह संख्या : 66 उम्र : 52 लिंग : पुरुष	फोटो उपलब्ध	569	YEB0225052	निर्वाचक का नाम : गुडडी पति का नाम: भूपेन्द्र गृह संख्या : 66 उम्र : 51 लिंग : महिला	फोटो उपलब्ध	570	YEB0264077	निर्वाचक का नाम : इन्द्रसिंह पिता का नाम: बाबूसिंह गृह संख्या : 66 उम्र : 50 लिंग : पुरुष	फोटो उपलब्ध

विधान सभा क्षेत्र की संख्या व नाम : 7-दिमनी
अनुभाग की संख्या व नाम : 1-ग्राम-मलवसई

571	YEB1218098	निर्वाचक का नाम : वासुदेवी पति का नाम: विजयपाल गृह संख्या : 66 उम्र : 50 लिंग : महिला	फोटो उपलब्ध	572	MLX1112507	निर्वाचक का नाम : मलिया पति का नाम: महीपालसिंह गृह संख्या : 66 उम्र : 50 लिंग : महिला	फोटो उपलब्ध	573	YEB0225094	निर्वाचक का नाम : जोगेन्द्रसिंह पिता का नाम: अर्जुनसिंह गृह संख्या : 66 उम्र : 46 लिंग : पुरुष	फोटो उपलब्ध
574	YEB1564400	निर्वाचक का नाम : नरेशसिंह पिता का नाम: पुत्रसिंह गृह संख्या : 66 उम्र : 46 लिंग : पुरुष	फोटो उपलब्ध	575	YEB1218064	निर्वाचक का नाम : लाखनसिंह पिता का नाम: बेतालसिंह गृह संख्या : 66 उम्र : 46 लिंग : पुरुष	फोटो उपलब्ध	576	YEB1145119	निर्वाचक का नाम : रामसिया पति का नाम: लाखनसिंह गृह संख्या : 66 उम्र : 44 लिंग : महिला	फोटो उपलब्ध
577	YEB0449231	निर्वाचक का नाम : शिवराज पिता का नाम: पुत्र सिंह गृह संख्या : 66 उम्र : 39 लिंग : पुरुष	फोटो उपलब्ध	578	YEB0449249	निर्वाचक का नाम : भूपेन्द्र सिंह पिता का नाम: बेताल सिंह गृह संख्या : 66 उम्र : 39 लिंग : पुरुष	फोटो उपलब्ध	579	MLX1113034	निर्वाचक का नाम : शेरसिंह पिता का नाम: पहलवान गृह संख्या : 66 उम्र : 38 लिंग : पुरुष	फोटो उपलब्ध
580	MLX1274687	निर्वाचक का नाम : रवीन्द्रसिंह पिता का नाम: अर्जुनसिंह गृह संख्या : 66 उम्र : 37 लिंग : पुरुष	फोटो उपलब्ध	581	MLX1274679	निर्वाचक का नाम : मुनेशसिंह पिता का नाम: सुरेशसिंह गृह संख्या : 66 उम्र : 37 लिंग : पुरुष	फोटो उपलब्ध	582	MLX1275122	निर्वाचक का नाम : राजवीरसिंह पिता का नाम: महलमानसिंह गृह संख्या : 66 उम्र : 37 लिंग : पुरुष	फोटो उपलब्ध
583	MLX1263235	निर्वाचक का नाम : ऊषाबाईर् पति का नाम: महताबसिंह गृह संख्या : 66 उम्र : 37 लिंग : महिला	फोटो उपलब्ध	584	YEB1459320	निर्वाचक का नाम : सत्यभान पिता का नाम: पहलवानसिंह गृह संख्या : 66 उम्र : 37 लिंग : पुरुष	फोटो उपलब्ध	585	YEB2253706	निर्वाचक का नाम : हरिकेश पिता का नाम: रनवीर गृह संख्या : 66 उम्र : 37 लिंग : पुरुष	फोटो उपलब्ध
586	YEB0449413	निर्वाचक का नाम : बी पी सिंह पिता का नाम: सुरेश गृह संख्या : 66 उम्र : 36 लिंग : पुरुष	फोटो उपलब्ध	587	YEB0264085	निर्वाचक का नाम : मंजेश पति का नाम: योगेन्द्र सिंह गृह संख्या : 66 उम्र : 36 लिंग : महिला	फोटो उपलब्ध	588	YEB0790253	निर्वाचक का नाम : प्रदीप सिंह पिता का नाम: वीरेन्द्र सिंह गृह संख्या : 66 उम्र : 35 लिंग : पुरुष	फोटो उपलब्ध
589	YEB0449215	निर्वाचक का नाम : ललित कुमार पिता का नाम: विजय पाल गृह संख्या : 66 उम्र : 34 लिंग : पुरुष	फोटो उपलब्ध	590	YEB0449272	निर्वाचक का नाम : छुट्टा पिता का नाम: सुरेश गृह संख्या : 66 उम्र : 34 लिंग : पुरुष	फोटो उपलब्ध	591	YEB0449264	निर्वाचक का नाम : रामायणी पति का नाम: मुनेश सिंह गृह संख्या : 66 उम्र : 34 लिंग : महिला	फोटो उपलब्ध
592	YEB0424150	निर्वाचक का नाम : बबलूसिंह पिता का नाम: विजयपाल गृह संख्या : 66 उम्र : 32 लिंग : पुरुष	फोटो उपलब्ध	593	YEB0790295	निर्वाचक का नाम : संजय सिंह पिता का नाम: लाखन सिंह गृह संख्या : 66 उम्र : 31 लिंग : पुरुष	फोटो उपलब्ध	594	YEB0790345	निर्वाचक का नाम : शैलेन्द्र सिंह पिता का नाम: विजय पाल गृह संख्या : 66 उम्र : 31 लिंग : पुरुष	फोटो उपलब्ध
595	YEB0790279	निर्वाचक का नाम : अनिल सिंह पिता का नाम: वीरेन्द्र सिंह गृह संख्या : 66 उम्र : 30 लिंग : पुरुष	फोटो उपलब्ध	596	YEB0850479	निर्वाचक का नाम : रीना पति का नाम: बबलू सिंह गृह संख्या : 66 उम्र : 30 लिंग : महिला	फोटो उपलब्ध	597	YEB0928986	निर्वाचक का नाम : राहुल पिता का नाम: महिपाल गृह संख्या : 66 उम्र : 29 लिंग : पुरुष	फोटो उपलब्ध
598	YEB1397025	निर्वाचक का नाम : अनूप सिंग पिता का नाम: लखन सिंग गृह संख्या : 66 उम्र : 29 लिंग : पुरुष	फोटो उपलब्ध	599	YEB1514751	निर्वाचक का नाम : नीतू पिता का नाम: महिपालसिंह गृह संख्या : 66 उम्र : 28 लिंग : महिला	फोटो उपलब्ध	600	YEB1320712	निर्वाचक का नाम : धर्मेन्द्र पिता का नाम: गंदर्फ सिंह गृह संख्या : 66 उम्र : 27 लिंग : पुरुष	फोटो उपलब्ध

विधान सभा क्षेत्र की संख्या व नाम : 7-दिमनी
अनुभाग की संख्या व नाम : 1-ग्राम-मलवसई

601 निर्वाचक का नाम : रेखा पिता का नाम: विजयपाल सिंह गृह संख्या : 66 उम्र : 27 लिंग : महिला	YEB1514785 फोटो उपलब्ध	602 निर्वाचक का नाम : सोम्या पति का नाम: अनूप सिंग गृह संख्या : 66 उम्र : 21 लिंग : महिला	YEB2003721 फोटो उपलब्ध	603 निर्वाचक का नाम : सुरेन्द्रसिंह पिता का नाम: जगन्नाथसिंह गृह संख्या : 67 उम्र : 47 लिंग : पुरुष	YEB1147230 फोटो उपलब्ध
604 निर्वाचक का नाम : ममता पति का नाम: सुरेन्द्र सिंह गृह संख्या : 67 उम्र : 44 लिंग : महिला	YEB0449256 फोटो उपलब्ध	605 निर्वाचक का नाम : जगदीशसिंह पिता का नाम: परशराम गृह संख्या : 68 उम्र : 68 लिंग : पुरुष	YEB0225110 फोटो उपलब्ध	606 निर्वाचक का नाम : मुन्नीदेवी पति का नाम: जगदीशसिंह गृह संख्या : 68 उम्र : 59 लिंग : महिला	YEB1147214 फोटो उपलब्ध
607 निर्वाचक का नाम : जयसिंह पिता का नाम: परशराम गृह संख्या : 68 उम्र : 58 लिंग : पुरुष	MLX1479690 फोटो उपलब्ध	608 निर्वाचक का नाम : भुरासिंह पिता का नाम: जगदीशसिंह गृह संख्या : 68 उम्र : 48 लिंग : पुरुष	MLX0017277 फोटो उपलब्ध	609 निर्वाचक का नाम : लक्ष्मी पति का नाम: भुरा सिंह गृह संख्या : 68 उम्र : 48 लिंग : महिला	YEB0225128 फोटो उपलब्ध
610 निर्वाचक का नाम : विजेन्द्रसिंह पिता का नाम: जगदीशसिंह गृह संख्या : 68 उम्र : 46 लिंग : पुरुष	YEB0225136 फोटो उपलब्ध	611 निर्वाचक का नाम : खुशबू पति का नाम: बिजेंद्र सिंह गृह संख्या : 68 उम्र : 36 लिंग : महिला	YEB1320746 फोटो उपलब्ध	612 निर्वाचक का नाम : सुनील कुमार पिता का नाम: जगदीश सिंह गृह संख्या : 68 उम्र : 33 लिंग : पुरुष	YEB0335414 फोटो उपलब्ध
613 निर्वाचक का नाम : कमलादेवी पति का नाम: ग्यासीराम गृह संख्या : 69 उम्र : 70 लिंग : महिला	YEB0225151 फोटो उपलब्ध	614 निर्वाचक का नाम : पृथ्वीराज पिता का नाम: ग्यासीराम गृह संख्या : 69 उम्र : 46 लिंग : पुरुष	MLX0017301 फोटो उपलब्ध	615 निर्वाचक का नाम : धर्म नारायण सिंह पिता का नाम: ग्यासीराम गृह संख्या : 69 उम्र : 40 लिंग : पुरुष	YEB1808138 फोटो उपलब्ध
616 निर्वाचक का नाम : अंगूरीबाई पति का नाम: पृथ्वीराज गृह संख्या : 69 उम्र : 38 लिंग : महिला	MLX1112788 फोटो उपलब्ध	617 निर्वाचक का नाम : प्रमोद पिता का नाम: ग्यासीराम गृह संख्या : 69 उम्र : 37 लिंग : पुरुष	MLX1112853 फोटो उपलब्ध	618 निर्वाचक का नाम : सरोज पति का नाम: धर्मनारायण सिंह गृह संख्या : 69 उम्र : 37 लिंग : महिला	YEB1808120 फोटो उपलब्ध
619 निर्वाचक का नाम : सरला पति का नाम: प्रमोद गृह संख्या : 69 उम्र : 32 लिंग : महिला	YEB0833723 फोटो उपलब्ध	620 निर्वाचक का नाम : अभिषेक पिता का नाम: प्रथ्वीराज गृह संख्या : 69 उम्र : 22 लिंग : पुरुष	YEB1906262 फोटो उपलब्ध	621 निर्वाचक का नाम : मलखानसिंह पिता का नाम: लज्जाराम गृह संख्या : 71 उम्र : 56 लिंग : पुरुष	MLX0017343 फोटो उपलब्ध
622 निर्वाचक का नाम : शिशुपाल पिता का नाम: लज्जाराम गृह संख्या : 71 उम्र : 51 लिंग : पुरुष	MLX1262765 फोटो उपलब्ध	623 निर्वाचक का नाम : रामजीत पिता का नाम: ज्ञानीराम गृह संख्या : 71 उम्र : 44 लिंग : पुरुष	YEB1126051 फोटो उपलब्ध	624 निर्वाचक का नाम : सुल्तानसिंह पिता का नाम: ग्यानीराम गृह संख्या : 71 उम्र : 40 लिंग : पुरुष	YEB0264093 फोटो उपलब्ध
625 निर्वाचक का नाम : सकुन्तला पति का नाम: रामजीत गृह संख्या : ७१ उम्र : 40 लिंग : महिला	YEB0833756 फोटो उपलब्ध	626 निर्वाचक का नाम : रेखा पति का नाम: शिशुपाल गृह संख्या : 71 उम्र : 39 लिंग : महिला	MLX1263185 फोटो उपलब्ध	627 निर्वाचक का नाम : जितेन्द्र पिता का नाम: ज्ञानीराम गृह संख्या : 71 उम्र : 37 लिंग : पुरुष	MLX1112515 फोटो उपलब्ध
628 निर्वाचक का नाम : नीतू पति का नाम: सुल्तान सिंह गृह संख्या : 71 उम्र : 22 लिंग : महिला	YEB2056281 फोटो उपलब्ध	629 निर्वाचक का नाम : रामप्रकाश पिता का नाम: ग्याप्रसाद गृह संख्या : 72 उम्र : 56 लिंग : पुरुष	YEB1126085 फोटो उपलब्ध	630 निर्वाचक का नाम : बल्लादेवी पति का नाम: रामप्रकाश गृह संख्या : 72 उम्र : 50 लिंग : महिला	YEB1126069 फोटो उपलब्ध

विधान सभा क्षेत्र की संख्या व नाम : 7-दिमनी
अनुभाग की संख्या व नाम : 1-ग्राम-मलवसई

631	YEB0449165	निर्वाचक का नाम : सर्वजीत सिंह पिता का नाम: रामप्रकाश गृह संख्या : 72 उम्र : 32 लिंग : पुरुष	फोटो उपलब्ध	632	YEB1004639	निर्वाचक का नाम : उपेन्द्र पिता का नाम: राम प्रकाश गृह संख्या : 72 उम्र : 29 लिंग : पुरुष	फोटो उपलब्ध	633	YEB1004522	निर्वाचक का नाम : सत्यजीत पिता का नाम: राम प्रकाश गृह संख्या : 72 उम्र : 28 लिंग : पुरुष	फोटो उपलब्ध
634	MLX1263193	निर्वाचक का नाम : महादेवी पति का नाम: भगवन्ती गृह संख्या : 73 उम्र : 61 लिंग : महिला	फोटो उपलब्ध	635	YEB0026427	निर्वाचक का नाम : मझवीर पिता का नाम: भगवन्ती गृह संख्या : 73 उम्र : 46 लिंग : पुरुष	फोटो उपलब्ध	636	MLX1263201	निर्वाचक का नाम : मालतीदेवी पति का नाम: मझवीरसिंह गृह संख्या : 73 उम्र : 38 लिंग : महिला	फोटो उपलब्ध
637	MLX1274703	निर्वाचक का नाम : भोलाराम पिता का नाम: भगवन्तीप्रसाद गृह संख्या : 73 उम्र : 37 लिंग : पुरुष	फोटो उपलब्ध	638	YEB0850461	निर्वाचक का नाम : रामसियानी पति का नाम: भोलाराम गृह संख्या : 73 उम्र : 36 लिंग : महिला	फोटो उपलब्ध	639	YEB0850438	निर्वाचक का नाम : सत्यभान पिता का नाम: भागवन्ती गृह संख्या : 73 उम्र : 36 लिंग : पुरुष	फोटो उपलब्ध
640	YEB0850495	निर्वाचक का नाम : देवेन्द्र पिता का नाम: भागवन्ती प्रसाद गृह संख्या : 73 उम्र : 30 लिंग : पुरुष	फोटो उपलब्ध	641	YEB1218106	निर्वाचक का नाम : चन्द्रादेवी पति का नाम: महेन्द्रसिंह गृह संख्या : 74 उम्र : 76 लिंग : महिला	फोटो उपलब्ध	642	MLX0017400	निर्वाचक का नाम : रघुवीर पिता का नाम: महेन्द्रसिंह गृह संख्या : 74 उम्र : 54 लिंग : पुरुष	फोटो उपलब्ध
643	MLX1273820	निर्वाचक का नाम : धारासिंह पिता का नाम: महेन्द्रसिंह गृह संख्या : 74 उम्र : 47 लिंग : पुरुष	फोटो उपलब्ध	644	YEB0225169	निर्वाचक का नाम : राम फूल सिंह पिता का नाम: महेन्द्रसिंह गृह संख्या : 74 उम्र : 45 लिंग : पुरुष	फोटो उपलब्ध	645	YEB1015619	निर्वाचक का नाम : रश्मी पति का नाम: रामफूल गृह संख्या : 74 उम्र : 37 लिंग : महिला	फोटो उपलब्ध
646	YEB0225177	निर्वाचक का नाम : धर्मेन्द्र सिंह पिता का नाम: महेन्द्र सिंह गृह संख्या : 74 उम्र : 37 लिंग : पुरुष	फोटो उपलब्ध	647	YEB1004555	निर्वाचक का नाम : रजनी पति का नाम: धर्मेन्द्र सिंह गृह संख्या : 74 उम्र : 33 लिंग : महिला	फोटो उपलब्ध	648	YEB1126127	निर्वाचक का नाम : शिवनरायन पिता का नाम: भागीरथ गृह संख्या : 76 उम्र : 54 लिंग : पुरुष	फोटो उपलब्ध
649	YEB1126101	निर्वाचक का नाम : श्यामवती पति का नाम: शिवनरायन गृह संख्या : 76 उम्र : 51 लिंग : महिला	फोटो उपलब्ध	650	MLX1389451	निर्वाचक का नाम : प्रथमन पिता का नाम: भागीरथ गृह संख्या : 76 उम्र : 46 लिंग : पुरुष	फोटो उपलब्ध	651	MLX1263219	निर्वाचक का नाम : दधिवल पिता का नाम: भागीरथ गृह संख्या : 76 उम्र : 44 लिंग : पुरुष	फोटो उपलब्ध
652	MLX1274695	निर्वाचक का नाम : मंजुदेवी पति का नाम: पृथ्वीराज गृह संख्या : 76 उम्र : 38 लिंग : महिला	फोटो उपलब्ध	653	MLX1263227	निर्वाचक का नाम : विष्णु पिता का नाम: भागीरथ गृह संख्या : 76 उम्र : 37 लिंग : पुरुष	फोटो उपलब्ध	654	YEB1396969	निर्वाचक का नाम : रामू पिता का नाम: शिवनारायण गृह संख्या : 76 उम्र : 28 लिंग : पुरुष	फोटो उपलब्ध
655	YEB1147149	निर्वाचक का नाम : दर्शनसिंह पिता का नाम: गोकुलसिंह गृह संख्या : 77 उम्र : 58 लिंग : पुरुष	फोटो उपलब्ध	656	YEB1983410	निर्वाचक का नाम : सौरव पिता का नाम: दर्शन लाल गृह संख्या : 77 उम्र : 25 लिंग : पुरुष	फोटो उपलब्ध	657	YEB1983444	निर्वाचक का नाम : सपना पति का नाम: सौरव गृह संख्या : 77 उम्र : 22 लिंग : महिला	फोटो उपलब्ध
658	YEB1147255	निर्वाचक का नाम : रनवीरसिंह पिता का नाम: डोंगरसिंह गृह संख्या : 78 उम्र : 69 लिंग : पुरुष	फोटो उपलब्ध	659	YEB1147263	निर्वाचक का नाम : अजीतसिंह पिता का नाम: गब्बरसिंह गृह संख्या : 78 उम्र : 47 लिंग : पुरुष	फोटो उपलब्ध	660	MLX1112861	निर्वाचक का नाम : रामराजा पति का नाम: अजीतसिंह गृह संख्या : 78 उम्र : 40 लिंग : महिला	फोटो उपलब्ध

विधान सभा क्षेत्र की संख्या व नाम : 7-दिमनी
अनुभाग की संख्या व नाम : 1-ग्राम-मलवसई

661	YEB1147305	निर्वाचक का नाम : रामबाई पति का नाम: कदमसिंह गृह संख्या : 79 उम्र : 84 लिंग : महिला	फोटो उपलब्ध	662	YEB1218163	निर्वाचक का नाम : रामफूल पिता का नाम: कदमसिंह गृह संख्या : 79 उम्र : 46 लिंग : पुरुष	फोटो उपलब्ध	663	YEB0747428	निर्वाचक का नाम : लक्ष्मी पति का नाम: रामफूल गृह संख्या : 79 उम्र : 41 लिंग : महिला	फोटो उपलब्ध
664	YEB0747410	निर्वाचक का नाम : कम्पोटर पिता का नाम: कदम सिंह गृह संख्या : 79 उम्र : 31 लिंग : पुरुष	फोटो उपलब्ध	665	YEB0264101	निर्वाचक का नाम : पंजाबसिंह पिता का नाम: कुमरसिंह गृह संख्या : 80 उम्र : 61 लिंग : पुरुष	फोटो उपलब्ध	666	YEB1218171	निर्वाचक का नाम : आशादेवी पति का नाम: पंजाबसिंह गृह संख्या : 80 उम्र : 54 लिंग : महिला	फोटो उपलब्ध
667	MLX1113018	निर्वाचक का नाम : करतारसिंह पिता का नाम: कुमरसिंह गृह संख्या : 80 उम्र : 50 लिंग : पुरुष	फोटो उपलब्ध	668	YEB1564749	निर्वाचक का नाम : राजवीर पिता का नाम: कुमरसिंह गृह संख्या : 80 उम्र : 47 लिंग : पुरुष	फोटो उपलब्ध	669	YEB1218221	निर्वाचक का नाम : मुकेश पिता का नाम: कुमरसिंह गृह संख्या : 80 उम्र : 44 लिंग : पुरुष	फोटो उपलब्ध
670	YEB0450072	निर्वाचक का नाम : ममता पति का नाम: करतार सिंह गृह संख्या : 80 उम्र : 44 लिंग : महिला	फोटो उपलब्ध	671	YEB0608133	निर्वाचक का नाम : रवि कुमार पिता का नाम: पंजाब सिंह गृह संख्या : 80 उम्र : 32 लिंग : पुरुष	फोटो उपलब्ध	672	YEB0790261	निर्वाचक का नाम : राजा सिंह पिता का नाम: पंजाब सिंह गृह संख्या : 80 उम्र : 31 लिंग : पुरुष	फोटो उपलब्ध
673	MLX0017616	निर्वाचक का नाम : बहादुरसिंह पिता का नाम: साहबसिंह गृह संख्या : 81 उम्र : 71 लिंग : पुरुष	फोटो उपलब्ध	674	MLX1274604	निर्वाचक का नाम : शान्ती पति का नाम: सरदारसिंह गृह संख्या : 81 उम्र : 69 लिंग : महिला	फोटो उपलब्ध	675	MLX1273853	निर्वाचक का नाम : रामेश्वर सिंह पिता का नाम: साहबसिंह गृह संख्या : 81 उम्र : 68 लिंग : पुरुष	फोटो उपलब्ध
676	YEB1147289	निर्वाचक का नाम : अतरसिंह पिता का नाम: साहबसिंह गृह संख्या : 81 उम्र : 62 लिंग : पुरुष	फोटो उपलब्ध	677	YEB1147164	निर्वाचक का नाम : शीला पति का नाम: अतरसिंह गृह संख्या : 81 उम्र : 51 लिंग : महिला	फोटो उपलब्ध	678	YEB1218189	निर्वाचक का नाम : रवीन्द्रसिंह पिता का नाम: बहादुरसिंह गृह संख्या : 81 उम्र : 47 लिंग : पुरुष	फोटो उपलब्ध
679	YEB1218197	निर्वाचक का नाम : मीरादेवी पति का नाम: रवीन्द्रसिंह गृह संख्या : 81 उम्र : 44 लिंग : महिला	फोटो उपलब्ध	680	MLX1274612	निर्वाचक का नाम : चरनदेवी पति का नाम: नाथूसिंह गृह संख्या : 81 उम्र : 39 लिंग : महिला	फोटो उपलब्ध	681	MLX1112739	निर्वाचक का नाम : नरेन्द्रसिंह पिता का नाम: अतरसिंह गृह संख्या : 81 उम्र : 37 लिंग : पुरुष	फोटो उपलब्ध
682	YEB0608075	निर्वाचक का नाम : श्रीकृष्ण पिता का नाम: सरदारसिंह गृह संख्या : 81 उम्र : 33 लिंग : पुरुष	फोटो उपलब्ध	683	YEB0790451	निर्वाचक का नाम : गिरिजा पति का नाम: नरेन्द्र सिंह गृह संख्या : 81 उम्र : 32 लिंग : महिला	फोटो उपलब्ध	684	YEB0929190	निर्वाचक का नाम : रामलखन पिता का नाम: रवीन्द्र सिंह गृह संख्या : 81 उम्र : 29 लिंग : पुरुष	फोटो उपलब्ध
685	YEB2190957	निर्वाचक का नाम : शिवानी गुर्जर पति का नाम: कुलदीप गृह संख्या : 81 उम्र : 25 लिंग : महिला	फोटो उपलब्ध	686	YEB1760586	निर्वाचक का नाम : कुलदीप पिता का नाम: रविंद्र सिंह गृह संख्या : 81 उम्र : 22 लिंग : पुरुष	फोटो उपलब्ध	687	YEB2061661	निर्वाचक का नाम : निशा पति का नाम: रामलखन गृह संख्या : 81 उम्र : 21 लिंग : महिला	फोटो उपलब्ध
688	MLX1479625	निर्वाचक का नाम : जोगेन्द्र सिंह पिता का नाम: रामस्वरूप सिंह गृह संख्या : 12 उम्र : 39 लिंग : पुरुष	फोटो उपलब्ध	689	MLX1479641	निर्वाचक का नाम : नीलम पति का नाम: शैलेंद्र सिंह गृह संख्या : 12 उम्र : 39 लिंग : महिला	फोटो उपलब्ध	690	MLX1479666	निर्वाचक का नाम : मुनेश कुमार पिता का नाम: किशोरीलाल गृह संख्या : 12 उम्र : 38 लिंग : पुरुष	फोटो उपलब्ध

विधान सभा क्षेत्र की संख्या व नाम : 7-दिमनी
अनुभाग की संख्या व नाम : 1-ग्राम-मलवसई

691

MLX1479633

निर्वाचक का नाम : राधावाइ
पति का नाम: जोगेन्द्र सिंह
गृह संख्या : 12
उम्र : 36 लिंग : महिला

फोटो उपलब्ध

विधान सभा क्षेत्र की संख्या व नाम : 7-दिमनी
घटक I - परिवर्धन सूची 1 (23-12-2025 से 21-02-2026 तक)

692	1	YEB2261758	निर्वाचक का नाम : मनीषा पिता का नाम: हरिचरण सिंह गृह संख्या : 11 उम्र : 20 लिंग : महिला	फोटो उपलब्ध
693	1	YEB2261766	निर्वाचक का नाम : हरेन्द्र पिता का नाम: माखन सिंह गृह संख्या : 16 उम्र : 18 लिंग : पुरुष	फोटो उपलब्ध
694	1	YEB2261774	निर्वाचक का नाम : पूजा राठोर पति का नाम: शैलू राठोर गृह संख्या : 18 उम्र : 24 लिंग : महिला	फोटो उपलब्ध
695	1	YEB2263887	निर्वाचक का नाम : साहिल श्रीवास पिता का नाम: राजू श्रीवास गृह संख्या : मलबसई उम्र : 18 लिंग : पुरुष	फोटो उपलब्ध
696	1	YEB2269652	निर्वाचक का नाम : मुस्कान पिता का नाम: शिशु पाल गृह संख्या : 71 उम्र : 19 लिंग : महिला	फोटो उपलब्ध
697	1	YEB2270874	निर्वाचक का नाम : अंजली पिता का नाम: मजवीर सिंह गृह संख्या : मलबसई उम्र : 19 लिंग : महिला	फोटो उपलब्ध
698	1	YEB2276939	निर्वाचक का नाम : देवेश पिता का नाम: दर्शनसिंग गृह संख्या : 77 उम्र : 18 लिंग : पुरुष	फोटो उपलब्ध
699	1	YEB2276897	निर्वाचक का नाम : धर्मवीर पिता का नाम: शिवनारायण गृह संख्या : 76 उम्र : 20 लिंग : पुरुष	फोटो उपलब्ध

निर्वाचकों का विवरण :							
A) मतदाताओं की संख्या :							
	नामावली का प्रकार	निर्वाचक नामावली की पहचान :	मतदाताओं की संख्या :				
			पुरुष	महिला	तृतीय लिंग	कुल	
I	मूल	मूल नामावली	विशेष गहन पुनरीक्षण 2026 की मूल नामावली एवं समस्त अनुपूरकों को एकीकृत कर	403	288	0	691
II	घटक I - परिवर्धन सूची	पूरक 1	विशेष गहन पुनरीक्षण - 2026	4	4	0	8
III	घटक II - विलोपन सूची	पूरक 1	विशेष गहन पुनरीक्षण - 2026	0	0	0	0
IV	लिंग में संशोधन के कारण अंतर			0	0	0	0
पुनरीक्षण के बाद इस नामावली में शुद्ध निर्वाचक (I+II-III+IV)				407	292	0	699
B) संशोधनों की संख्या :							
नामावली का प्रकार	निर्वाचक नामावली की पहचान :	संशोधनों की संख्या :					
पूरक 1	विशेष गहन पुनरीक्षण - 2026	2					

निर्वाचक रजिस्ट्रीकरण अधिकारी द्वारा जारी

E-मृत्यु, S-स्थानांतरित, R-दोहरी प्रविष्टि, M-लापता, Q-अहर्ता नहीं