

निर्वाचक नामावली 2026 S12 मध्य प्रदेश

विधान सभा क्षेत्र की संख्या, नाम व आरक्षण स्थिति : 7 - दिमनी (सामान्य)		भाग संख्या : : 30																	
संसदीय निर्वाचन क्षेत्र की संख्या, नाम व आरक्षण स्थिति, जिसमें विधान सभा निर्वाचन क्षेत्र स्थित है : 1 - मुरैना																			
1. पुनरीक्षण का विवरण																			
पुनरीक्षण का वर्ष :	2026	निर्वाचक नामावली की पहचान :																	
अर्हता तिथि :	01-01-2026	विशेष गहन पुनरीक्षण 2026 की मूल नामावली एवं समस्त अनुपूरकों को एकीकृत कर																	
पुनरीक्षण का स्वरूप :	विशेष गहन पुनरीक्षण 2026																		
प्रकाशन की तिथि :	21-02-2026																		
2. भाग व मतदान क्षेत्र का विवरण :																			
भाग में आने वाले अनुभागों की संख्या और नाम :																			
1-ग्राम-नयापुरा खिरैटा		<table style="width: 100%; border-collapse: collapse;"> <tr> <td style="width: 60%;">मुख्य शहर / मुख्य ग्राम</td> <td style="width: 40%;">: नयापुरा खिरैटा</td> </tr> <tr> <td>वाड़</td> <td>:</td> </tr> <tr> <td>पोस्ट ऑफिस</td> <td>: नयापुरा</td> </tr> <tr> <td>पुलिस थाना</td> <td>: अम्बाह</td> </tr> <tr> <td>स्थानीय संस्था</td> <td>: खिरैटा</td> </tr> <tr> <td>ब्लॉक</td> <td>: अम्बाह</td> </tr> <tr> <td>जिला</td> <td>: मुरैना</td> </tr> <tr> <td>पिन कोड</td> <td>: 476111</td> </tr> </table>		मुख्य शहर / मुख्य ग्राम	: नयापुरा खिरैटा	वाड़	:	पोस्ट ऑफिस	: नयापुरा	पुलिस थाना	: अम्बाह	स्थानीय संस्था	: खिरैटा	ब्लॉक	: अम्बाह	जिला	: मुरैना	पिन कोड	: 476111
मुख्य शहर / मुख्य ग्राम	: नयापुरा खिरैटा																		
वाड़	:																		
पोस्ट ऑफिस	: नयापुरा																		
पुलिस थाना	: अम्बाह																		
स्थानीय संस्था	: खिरैटा																		
ब्लॉक	: अम्बाह																		
जिला	: मुरैना																		
पिन कोड	: 476111																		
3. मतदान केंद्र का विवरण																			
मतदान केंद्र की संख्या व नाम :	मतदान केन्द्र की विशेष हैसियत (पुरुष/महिला/सामान्य) :	सामान्य																	
30 - खिरैटा	इस मतदान क्षेत्र के सहायक (ऑक्जिलियरी) मतदान केन्द्रों की संख्या :	0																	
मतदान केंद्र का भवन व पता :																			
माा0शा0 भवन नया पुरा नवीन भवन पश्चिमीभाग																			
4. मतदाताओं की संख्या :																			
आरंभिक क्रम	अंतिम क्रम	मतदाताओं की संख्या																	
संख्या	संख्या	पुरुष	महिला	तृतीय लिंग	कुल														
1	801	432	369	0	801														

निर्वाचक रजिस्ट्रीकरण अधिकारी द्वारा जारी

Nazri Naksha

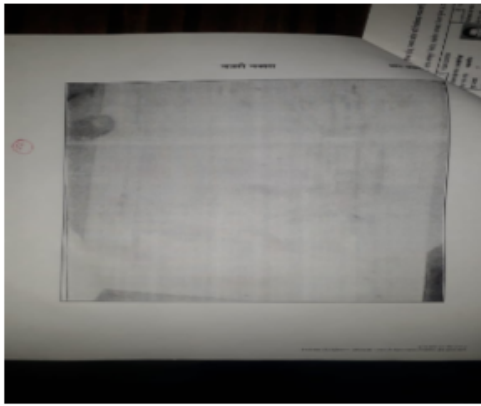

Google Map View

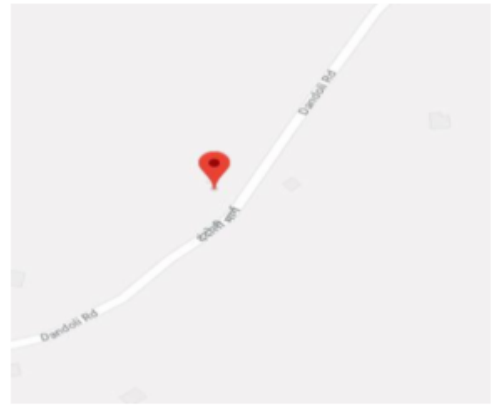

Polling Station Building Front View



मतदान केंद्र के सामने का फ़ोटो



Cad View

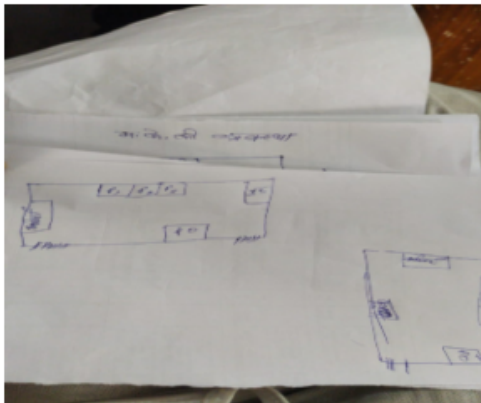

Key MAP View

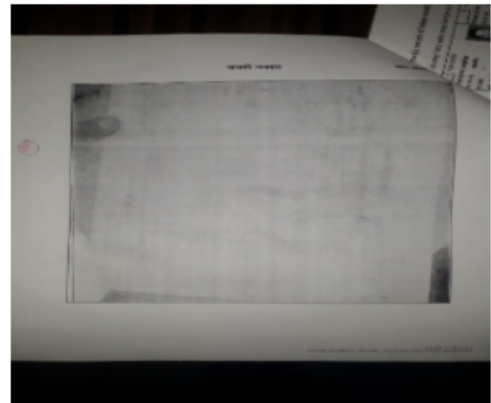

विधान सभा क्षेत्र की संख्या व नाम : 7-दिमनी
अनुभाग की संख्या व नाम : 1-ग्राम-नयापुरा खिरौटा

1	MLX0609222	निर्वाचक का नाम : कम्मोदीबाई पति का नाम: रामलक्षिन गृह संख्या : 169 उम्र : 67 लिंग : महिला	फोटो उपलब्ध	2	YEB1606847	निर्वाचक का नाम : रामवीर पिता का नाम: रामलक्षिन गृह संख्या : 169 उम्र : 50 लिंग : पुरुष	फोटो उपलब्ध	3	MLX1443845	निर्वाचक का नाम : नरेश राठौर पिता का नाम: रामलक्षिन गृह संख्या : 169 उम्र : 48 लिंग : पुरुष	फोटो उपलब्ध
4	MLX0609230	निर्वाचक का नाम : गुड्डी पति का नाम: नरेश गृह संख्या : 169 उम्र : 47 लिंग : महिला	फोटो उपलब्ध	5	YEB1606854	निर्वाचक का नाम : राजाबेटी पति का नाम: रामवीर गृह संख्या : 169 उम्र : 46 लिंग : महिला	फोटो उपलब्ध	6	YEB1091370	निर्वाचक का नाम : उमैद सिंह राठौर पिता का नाम: रामलक्षिन गृह संख्या : 169 उम्र : 44 लिंग : पुरुष	फोटो उपलब्ध
7	MLX1108281	निर्वाचक का नाम : सुशीला पति का नाम: उमैद गृह संख्या : 169 उम्र : 41 लिंग : महिला	फोटो उपलब्ध	8	MLX1514744	निर्वाचक का नाम : जितेन्द्र पिता का नाम: रामवीर गृह संख्या : 169 उम्र : 38 लिंग : पुरुष	फोटो उपलब्ध	9	YEB0977140	निर्वाचक का नाम : देवेन्द्र सिंह राठौर पिता का नाम: रामवीर सिंह गृह संख्या : 169 उम्र : 34 लिंग : पुरुष	फोटो उपलब्ध
10	YEB0977157	निर्वाचक का नाम : विजय राठौर पिता का नाम: रामवीर गृह संख्या : 169 उम्र : 31 लिंग : पुरुष	फोटो उपलब्ध	11	YEB1791300	निर्वाचक का नाम : सोनू पिता का नाम: नरेश सिंह गृह संख्या : 169 उम्र : 29 लिंग : पुरुष	फोटो उपलब्ध	12	YEB1448588	निर्वाचक का नाम : नरेंद्र राठौर पिता का नाम: उमैद सिंह गृह संख्या : 169 उम्र : 25 लिंग : पुरुष	फोटो उपलब्ध
13	YEB1907005	निर्वाचक का नाम : किरती राठौर पति का नाम: सोनू राठौर गृह संख्या : 169 उम्र : 25 लिंग : महिला	फोटो उपलब्ध	14	YEB2053908	निर्वाचक का नाम : पंकज पिता का नाम: उमैदसिंह गृह संख्या : 169 उम्र : 25 लिंग : पुरुष	फोटो उपलब्ध	15	YEB2092963	निर्वाचक का नाम : ब्रिजमोहन माहौर पिता का नाम: गोपाली माहौर गृह संख्या : 169 उम्र : 22 लिंग : पुरुष	फोटो उपलब्ध
16	YEB2009736	निर्वाचक का नाम : रामू राठौर पिता का नाम: नरेश राठौर गृह संख्या : 169 उम्र : 21 लिंग : पुरुष	फोटो उपलब्ध	17	YEB2227171	निर्वाचक का नाम : सुहानी पति का नाम: नरेंद्र गृह संख्या : 169 उम्र : 19 लिंग : महिला	फोटो उपलब्ध	18	YEB1091339	निर्वाचक का नाम : फूलवती पति का नाम: जगन्नाथ गृह संख्या : 170 उम्र : 71 लिंग : महिला	फोटो उपलब्ध
19	YEB1335991	निर्वाचक का नाम : रघुवीर राठौर पिता का नाम: जगन्नाथ राठौर गृह संख्या : 170 उम्र : 56 लिंग : पुरुष	फोटो उपलब्ध	20	YEB1091388	निर्वाचक का नाम : रामबाई पति का नाम: रघुवीर गृह संख्या : 170 उम्र : 48 लिंग : महिला	फोटो उपलब्ध	21	YEB1091412	निर्वाचक का नाम : सुरेश पिता का नाम: जगन्नाथ गृह संख्या : 170 उम्र : 46 लिंग : पुरुष	फोटो उपलब्ध
22	MLX1514769	निर्वाचक का नाम : मायाराम पिता का नाम: जगन्नाथ गृह संख्या : 170 उम्र : 44 लिंग : पुरुष	फोटो उपलब्ध	23	YEB1091446	निर्वाचक का नाम : शारदा पति का नाम: सुरेश गृह संख्या : 170 उम्र : 44 लिंग : महिला	फोटो उपलब्ध	24	YEB0177907	निर्वाचक का नाम : सुनीता पति का नाम: मायाराम गृह संख्या : 170 उम्र : 41 लिंग : महिला	फोटो उपलब्ध
25	YEB0461731	निर्वाचक का नाम : ब्रजेश पिता का नाम: रघुवीर गृह संख्या : 170 उम्र : 35 लिंग : पुरुष	फोटो उपलब्ध	26	YEB0461749	निर्वाचक का नाम : संजू राठौर पिता का नाम: रघुवीर गृह संख्या : 170 उम्र : 33 लिंग : पुरुष	फोटो उपलब्ध	27	YEB0853549	निर्वाचक का नाम : सीताराम सिंह पिता का नाम: सुरेश सिंह गृह संख्या : 170 उम्र : 30 लिंग : पुरुष	फोटो उपलब्ध
28	YEB2053932	निर्वाचक का नाम : रजनी राठौर पति का नाम: संजू राठौर गृह संख्या : 170 उम्र : 29 लिंग : महिला	फोटो उपलब्ध	29	YEB2002756	निर्वाचक का नाम : रेखा पति का नाम: ब्रजेश राठौर गृह संख्या : 170 उम्र : 28 लिंग : महिला	फोटो उपलब्ध	30	YEB1299452	निर्वाचक का नाम : नार्गेन्द्र पिता का नाम: सुरेश राठौर गृह संख्या : 170 उम्र : 26 लिंग : पुरुष	फोटो उपलब्ध

विधान सभा क्षेत्र की संख्या व नाम : 7-दिमनी
अनुभाग की संख्या व नाम : 1-ग्राम-नयापुरा खिरौटा

31	YEB1336072	निर्वाचक का नाम : प्रमोद सिंह राठौर पिता का नाम: रघुवीर राठौर गृह संख्या : 170 उम्र : 26 लिंग : पुरुष	फोटो उपलब्ध	32	YEB1906973	निर्वाचक का नाम : ममता पति का नाम: नार्गंद राठौर गृह संख्या : 170 उम्र : 23 लिंग : महिला	फोटो उपलब्ध	33	YEB2050110	निर्वाचक का नाम : प्रहलाद राठौर पिता का नाम: मायाराम राठौर गृह संख्या : 170 उम्र : 23 लिंग : पुरुष	फोटो उपलब्ध
34	YEB1999879	निर्वाचक का नाम : उमेश राठौर पिता का नाम: सुरेश राठौर गृह संख्या : 170 उम्र : 22 लिंग : पुरुष	फोटो उपलब्ध	35	MLX0609248	निर्वाचक का नाम : पुष्पलता पति का नाम: हरीशरन गृह संख्या : 171 उम्र : 67 लिंग : महिला	फोटो उपलब्ध	36	YEB1091453	निर्वाचक का नाम : शिवकुमार पिता का नाम: हरीशरन गृह संख्या : 171 उम्र : 45 लिंग : पुरुष	फोटो उपलब्ध
37	MLX1443571	निर्वाचक का नाम : राजकुमार पिता का नाम: हरीशरन गृह संख्या : 171 उम्र : 44 लिंग : पुरुष	फोटो उपलब्ध	38	MLX1108893	निर्वाचक का नाम : नीतू पति का नाम: शिवकुमार गृह संख्या : 171 उम्र : 43 लिंग : महिला	फोटो उपलब्ध	39	YEB0977116	निर्वाचक का नाम : जुली पति का नाम: राजकुमार गृह संख्या : 171 उम्र : 29 लिंग : महिला	फोटो उपलब्ध
40	YEB1964642	निर्वाचक का नाम : देवेश श्रीवास्तव पिता का नाम: शिवकुमार श्रीवास्तव गृह संख्या : 171 उम्र : 21 लिंग : पुरुष	फोटो उपलब्ध	41	YEB1091461	निर्वाचक का नाम : मुकेश पिता का नाम: रामदास गृह संख्या : 172 उम्र : 48 लिंग : पुरुष	फोटो उपलब्ध	42	MLX1261437	निर्वाचक का नाम : रामभोग पिता का नाम: रामदास गृह संख्या : 172 उम्र : 43 लिंग : पुरुष	फोटो उपलब्ध
43	MLX1108273	निर्वाचक का नाम : कमलेश पति का नाम: रामभोग गृह संख्या : 172 उम्र : 40 लिंग : महिला	फोटो उपलब्ध	44	MLX0861674	निर्वाचक का नाम : कलियान पिता का नाम: रामदास गृह संख्या : 172 उम्र : 37 लिंग : पुरुष	फोटो उपलब्ध	45	YEB0461780	निर्वाचक का नाम : रिकी राठौर पति का नाम: कलियानसिंह गृह संख्या : 172 उम्र : 35 लिंग : महिला	फोटो उपलब्ध
46	YEB0227520	निर्वाचक का नाम : रामवरन पिता का नाम: रामचरन गृह संख्या : 173 उम्र : 51 लिंग : पुरुष	फोटो उपलब्ध	47	MLX1108315	निर्वाचक का नाम : कपूरी पति का नाम: रामवरन गृह संख्या : 173 उम्र : 49 लिंग : महिला	फोटो उपलब्ध	48	YEB1091511	निर्वाचक का नाम : रामदास पिता का नाम: रामचरन गृह संख्या : 173 उम्र : 48 लिंग : पुरुष	फोटो उपलब्ध
49	MLX1108323	निर्वाचक का नाम : रामसखी पति का नाम: रामदास गृह संख्या : 173 उम्र : 46 लिंग : महिला	फोटो उपलब्ध	50	MLX1108331	निर्वाचक का नाम : गिरिजा पति का नाम: विनोद गृह संख्या : 173 उम्र : 41 लिंग : महिला	फोटो उपलब्ध	51	MLX1108349	निर्वाचक का नाम : नाथूराम पिता का नाम: रामवरन गृह संख्या : 173 उम्र : 37 लिंग : पुरुष	फोटो उपलब्ध
52	YEB0461756	निर्वाचक का नाम : विनोद पिता का नाम: रामचरन गृह संख्या : 173 उम्र : 34 लिंग : पुरुष	फोटो उपलब्ध	53	YEB0750372	निर्वाचक का नाम : सीमा पति का नाम: नाथूराम गृह संख्या : 173 उम्र : 31 लिंग : महिला	फोटो उपलब्ध	54	YEB0853440	निर्वाचक का नाम : बंटा पिता का नाम: रामवरन गृह संख्या : 173 उम्र : 29 लिंग : पुरुष	फोटो उपलब्ध
55	YEB0853580	निर्वाचक का नाम : मौनू पिता का नाम: रामदास गृह संख्या : 173 उम्र : 29 लिंग : पुरुष	फोटो उपलब्ध	56	YEB0936930	निर्वाचक का नाम : राजू राठौर पिता का नाम: रामवरन गृह संख्या : 173 उम्र : 29 लिंग : पुरुष	फोटो उपलब्ध	57	YEB1341791	निर्वाचक का नाम : सूरज राठौर पिता का नाम: विनोद गृह संख्या : 173 उम्र : 26 लिंग : पुरुष	फोटो उपलब्ध
58	YEB1833201	निर्वाचक का नाम : प्रियंका पति का नाम: मौनू गृह संख्या : 173 उम्र : 25 लिंग : महिला	फोटो उपलब्ध	59	YEB2207744	निर्वाचक का नाम : राजेश राठौर पिता का नाम: रामवरन गृह संख्या : 173 उम्र : 25 लिंग : पुरुष	फोटो उपलब्ध	60	YEB1996917	निर्वाचक का नाम : पूनम राठौर पति का नाम: सुरज राठौर गृह संख्या : 173 उम्र : 24 लिंग : महिला	फोटो उपलब्ध

विधान सभा क्षेत्र की संख्या व नाम : 7-दिमनी
अनुभाग की संख्या व नाम : 1-ग्राम-नयापुरा खिरैटा

61	YEB2227205	निर्वाचक का नाम : ज्योती राठौर पति का नाम: राजू राठौर गृह संख्या : 173 उम्र : 22 लिंग : महिला	फोटो उपलब्ध	62	YEB1974369	निर्वाचक का नाम : अंकित राठौर पिता का नाम: रामदास राठौर गृह संख्या : 173 उम्र : 22 लिंग : पुरुष	फोटो उपलब्ध	63	YEB1091529	निर्वाचक का नाम : रामकुमार पिता का नाम: रामनाथ गृह संख्या : 174 उम्र : 56 लिंग : पुरुष	फोटो उपलब्ध
64	YEB1091420	निर्वाचक का नाम : गुडडीदेवी पति का नाम: रामकुमार गृह संख्या : 174 उम्र : 51 लिंग : महिला	फोटो उपलब्ध	65	MLX0609255	निर्वाचक का नाम : ऋषीकेश पिता का नाम: रामनाथ गृह संख्या : 174 उम्र : 50 लिंग : पुरुष	फोटो उपलब्ध	66	MLX1108307	निर्वाचक का नाम : सोना पति का नाम: ऋषीकेश गृह संख्या : 174 उम्र : 39 लिंग : महिला	फोटो उपलब्ध
67	MLX1108521	निर्वाचक का नाम : हरीकान्त पिता का नाम: रामकुमार गृह संख्या : 174 उम्र : 37 लिंग : पुरुष	फोटो उपलब्ध	68	YEB0853432	निर्वाचक का नाम : भावना पति का नाम: हरेकांत शर्मा गृह संख्या : 174 उम्र : 34 लिंग : महिला	फोटो उपलब्ध	69	YEB2001055	निर्वाचक का नाम : कृष्णाकांत शर्मा पिता का नाम: रामकुमार शर्मा गृह संख्या : 174 उम्र : 23 लिंग : पुरुष	फोटो उपलब्ध
70	YEB2002657	निर्वाचक का नाम : ब्रजेश शर्मा पिता का नाम: ऋषीकेश शर्मा गृह संख्या : 174 उम्र : 23 लिंग : पुरुष	फोटो उपलब्ध	71	YEB1091560	निर्वाचक का नाम : जगदीश पिता का नाम: ग्यासीराम गृह संख्या : 175 उम्र : 61 लिंग : पुरुष	फोटो उपलब्ध	72	YEB1091578	निर्वाचक का नाम : विमला पति का नाम: जगदीश गृह संख्या : 175 उम्र : 54 लिंग : महिला	फोटो उपलब्ध
73	MLX0862490	निर्वाचक का नाम : रामनरेश पिता का नाम: जगदीश गृह संख्या : 175 उम्र : 39 लिंग : पुरुष	फोटो उपलब्ध	74	MLX0864397	निर्वाचक का नाम : राधादेवी पति का नाम: रामनरेश गृह संख्या : 175 उम्र : 37 लिंग : महिला	फोटो उपलब्ध	75	YEB0461830	निर्वाचक का नाम : अनिल पिता का नाम: जगदीश सिंह गृह संख्या : 175 उम्र : 36 लिंग : पुरुष	फोटो उपलब्ध
76	YEB0461848	निर्वाचक का नाम : सुनील पिता का नाम: रामरूप गृह संख्या : 175 उम्र : 35 लिंग : पुरुष	फोटो उपलब्ध	77	YEB1443928	निर्वाचक का नाम : रेनू पति का नाम: अनिल कुमार गृह संख्या : 175 उम्र : 31 लिंग : महिला	फोटो उपलब्ध	78	YEB1011196	निर्वाचक का नाम : अर्जुन सिंह पिता का नाम: जगदीश सिंह गृह संख्या : 175 उम्र : 30 लिंग : पुरुष	फोटो उपलब्ध
79	YEB1254069	निर्वाचक का नाम : लोकेन्द्र सिंह पिता का नाम: जगदीश गृह संख्या : 175 उम्र : 26 लिंग : पुरुष	फोटो उपलब्ध	80	YEB1091479	निर्वाचक का नाम : शांतीबाई पति का नाम: रामरूप गृह संख्या : 176 उम्र : 61 लिंग : महिला	फोटो उपलब्ध	81	YEB0614800	निर्वाचक का नाम : रवी सिंह पिता का नाम: रामरूप गृह संख्या : 176 उम्र : 33 लिंग : पुरुष	फोटो उपलब्ध
82	YEB1816628	निर्वाचक का नाम : राजकुमारी पति का नाम: रवी सिंह गृह संख्या : 176 उम्र : 29 लिंग : महिला	फोटो उपलब्ध	83	YEB1335843	निर्वाचक का नाम : रामअवतार पिता का नाम: रामसिंह गृह संख्या : 177 उम्र : 56 लिंग : पुरुष	फोटो उपलब्ध	84	MLX0609263	निर्वाचक का नाम : शिबदेवी पति का नाम: रामअवतार गृह संख्या : 177 उम्र : 52 लिंग : महिला	फोटो उपलब्ध
85	MLX0861351	निर्वाचक का नाम : सिरनाम पिता का नाम: रामसिंह गृह संख्या : 177 उम्र : 47 लिंग : पुरुष	फोटो उपलब्ध	86	YEB1091362	निर्वाचक का नाम : सरबती पति का नाम: सिरनाम गृह संख्या : 177 उम्र : 46 लिंग : महिला	फोटो उपलब्ध	87	YEB0614818	निर्वाचक का नाम : राजेश पिता का नाम: सरनाम सिंह गृह संख्या : 177 उम्र : 31 लिंग : पुरुष	फोटो उपलब्ध
88	YEB0853614	निर्वाचक का नाम : अजय पिता का नाम: सरनाम सिंह गृह संख्या : 177 उम्र : 29 लिंग : पुरुष	फोटो उपलब्ध	89	YEB0977082	निर्वाचक का नाम : पूनम पति का नाम: राजेश गृह संख्या : 177 उम्र : 28 लिंग : महिला	फोटो उपलब्ध	90	YEB1906957	निर्वाचक का नाम : किरण पति का नाम: अजय माहौर गृह संख्या : 177 उम्र : 24 लिंग : महिला	फोटो उपलब्ध

विधान सभा क्षेत्र की संख्या व नाम : 7-दिमनी
अनुभाग की संख्या व नाम : 1-ग्राम-नयापुरा खिरौटा

91	YEB2095214	निर्वाचक का नाम : मंगलिया पिता का नाम: रामअवतार गृह संख्या : 177 उम्र : 21 लिंग : महिला	फोटो उपलब्ध	92	YEB0461897	निर्वाचक का नाम : चमेली पति का नाम: संजू गृह संख्या : 179 उम्र : 38 लिंग : महिला	फोटो उपलब्ध	93	YEB0461905	निर्वाचक का नाम : छोदू पिता का नाम: गोपाली गृह संख्या : 179 उम्र : 36 लिंग : पुरुष	फोटो उपलब्ध
94	YEB0461889	निर्वाचक का नाम : संजू पिता का नाम: गोपाली गृह संख्या : 179 उम्र : 34 लिंग : पुरुष	फोटो उपलब्ध	95	YEB1347202	निर्वाचक का नाम : नीतू पति का नाम: छोदू गृह संख्या : 179 उम्र : 28 लिंग : महिला	फोटो उपलब्ध	96	MLX1279249	निर्वाचक का नाम : सुधीर पिता का नाम: रामनाथ गृह संख्या : 180 उम्र : 37 लिंग : पुरुष	फोटो उपलब्ध
97	YEB0615070	निर्वाचक का नाम : प्रदीप श्रीवास पिता का नाम: रामनाथ गृह संख्या : 180 उम्र : 35 लिंग : पुरुष	फोटो उपलब्ध	98	YEB0342303	निर्वाचक का नाम : सुदामा श्रीवास पिता का नाम: रामनाथ श्रीवास गृह संख्या : 180 उम्र : 33 लिंग : पुरुष	फोटो उपलब्ध	99	YEB1230572	निर्वाचक का नाम : रश्मी पति का नाम: प्रदीप गृह संख्या : 180 उम्र : 31 लिंग : महिला	फोटो उपलब्ध
100	YEB1763515	निर्वाचक का नाम : रानू पति का नाम: सुदामा श्रीवास गृह संख्या : 180 उम्र : 26 लिंग : महिला	फोटो उपलब्ध	101	YEB1091586	निर्वाचक का नाम : मनोज पिता का नाम: रामवरन गृह संख्या : 181 उम्र : 46 लिंग : पुरुष	फोटो उपलब्ध	102	YEB1091537	निर्वाचक का नाम : उमा पति का नाम: मनोज गृह संख्या : 181 उम्र : 44 लिंग : महिला	फोटो उपलब्ध
103	YEB1791268	निर्वाचक का नाम : सोनम श्रीवश पिता का नाम: मनोज श्रीवास गृह संख्या : 181 उम्र : 24 लिंग : महिला	फोटो उपलब्ध	104	YEB2000172	निर्वाचक का नाम : अनुराग श्रीवास पिता का नाम: मनोज कुमार गृह संख्या : 181 उम्र : 21 लिंग : पुरुष	फोटो उपलब्ध	105	MLX0609271	निर्वाचक का नाम : ग्यासोबाई पति का नाम: मुन्नालाल गृह संख्या : 182 उम्र : 62 लिंग : महिला	फोटो उपलब्ध
106	YEB1091602	निर्वाचक का नाम : कमलेश शर्मा पिता का नाम: रामनाथ शर्मा गृह संख्या : 182 उम्र : 59 लिंग : पुरुष	फोटो उपलब्ध	107	YEB1091545	निर्वाचक का नाम : माया पति का नाम: कमलेश गृह संख्या : 182 उम्र : 51 लिंग : महिला	फोटो उपलब्ध	108	YEB1606870	निर्वाचक का नाम : उमेश पिता का नाम: मुन्नालाल गृह संख्या : 182 उम्र : 44 लिंग : पुरुष	फोटो उपलब्ध
109	MLX1108265	निर्वाचक का नाम : संजूदेवी पति का नाम: उमेश गृह संख्या : 182 उम्र : 43 लिंग : महिला	फोटो उपलब्ध	110	MLX0862300	निर्वाचक का नाम : सुनील पिता का नाम: मुन्नालाल गृह संख्या : 182 उम्र : 40 लिंग : पुरुष	फोटो उपलब्ध	111	YEB0461764	निर्वाचक का नाम : रीना पति का नाम: सुनील गृह संख्या : 182 उम्र : 37 लिंग : महिला	फोटो उपलब्ध
112	MLX0861435	निर्वाचक का नाम : राकेश शर्मा पिता का नाम: मुन्नालाल गृह संख्या : 182 उम्र : 37 लिंग : पुरुष	फोटो उपलब्ध	113	YEB0461913	निर्वाचक का नाम : अरविन्द पिता का नाम: मुन्नालाल गृह संख्या : 182 उम्र : 35 लिंग : पुरुष	फोटो उपलब्ध	114	YEB1349240	निर्वाचक का नाम : कांचन पति का नाम: राकेश शर्मा गृह संख्या : 182 उम्र : 35 लिंग : महिला	फोटो उपलब्ध
115	YEB1336031	निर्वाचक का नाम : दीपक शर्मा पिता का नाम: कमलेश शर्मा गृह संख्या : 182 उम्र : 27 लिंग : पुरुष	फोटो उपलब्ध	116	YEB1091552	निर्वाचक का नाम : उदेराम पिता का नाम: लज्जाराम गृह संख्या : 183 उम्र : 72 लिंग : पुरुष	फोटो उपलब्ध	117	YEB1091610	निर्वाचक का नाम : सत्यनारायण पिता का नाम: उदेराम गृह संख्या : 183 उम्र : 46 लिंग : पुरुष	फोटो उपलब्ध
118	MLX0862565	निर्वाचक का नाम : ममता पति का नाम: सत्यनारायण गृह संख्या : 183 उम्र : 43 लिंग : महिला	फोटो उपलब्ध	119	YEB2207884	निर्वाचक का नाम : वर्षा उदेरी पिता का नाम: सत्यराम गृह संख्या : 183 उम्र : 20 लिंग : महिला	फोटो उपलब्ध	120	MLX0861401	निर्वाचक का नाम : भूपसिंह पिता का नाम: साहबसिंह गृह संख्या : 184 उम्र : 43 लिंग : पुरुष	फोटो उपलब्ध

विधान सभा क्षेत्र की संख्या व नाम : 7-दिमनी
अनुभाग की संख्या व नाम : 1-ग्राम-नयापुरा खिरौटा

121	MLX1261361	निर्वाचक का नाम : सुमन पति का नाम: नरवीर गृह संख्या : 184 उम्र : 43 लिंग : महिला	फोटो उपलब्ध	122	MLX1279488	निर्वाचक का नाम : ममता पति का नाम: भूपसिंह गृह संख्या : 184 उम्र : 41 लिंग : महिला	फोटो उपलब्ध	123	MLX1279454	निर्वाचक का नाम : धारासिंह माता का नाम: साहबसिंह गृह संख्या : 184 उम्र : 38 लिंग : पुरुष	फोटो उपलब्ध
124	YEB1791508	निर्वाचक का नाम : सोरभ सिंग पिता का नाम: भूप सिंग गृह संख्या : 184 उम्र : 24 लिंग : पुरुष	फोटो उपलब्ध	125	YEB1791466	निर्वाचक का नाम : गौरव सिंह सिकरवार पिता का नाम: रणवीर सिंह सिकरवार गृह संख्या : 184 उम्र : 24 लिंग : पुरुष	फोटो उपलब्ध	126	YEB2147304	निर्वाचक का नाम : मनोज सिकरवार पिता का नाम: रणवीर सिंह सिकरवार गृह संख्या : 184 उम्र : 23 लिंग : पुरुष	फोटो उपलब्ध
127	YEB1220342	निर्वाचक का नाम : शन्तो पति का नाम: नत्थीलाल गृह संख्या : 185 उम्र : 66 लिंग : महिला	फोटो उपलब्ध	128	YEB1220532	निर्वाचक का नाम : रामबरन पिता का नाम: नत्थीलाल गृह संख्या : 185 उम्र : 44 लिंग : पुरुष	फोटो उपलब्ध	129	MLX0989434	निर्वाचक का नाम : दौजादेवी पति का नाम: रामबरन गृह संख्या : 185 उम्र : 41 लिंग : महिला	फोटो उपलब्ध
130	YEB0108944	निर्वाचक का नाम : अशोक पिता का नाम: नत्थीलाल गृह संख्या : 185 उम्र : 39 लिंग : पुरुष	फोटो उपलब्ध	131	YEB0108969	निर्वाचक का नाम : फूलवती पति का नाम: अशोक गृह संख्या : 185 उम्र : 38 लिंग : महिला	फोटो उपलब्ध	132	YEB0108928	निर्वाचक का नाम : धर्मसिंह पिता का नाम: नत्थीलाल गृह संख्या : 185 उम्र : 37 लिंग : पुरुष	फोटो उपलब्ध
133	YEB0108951	निर्वाचक का नाम : सीमादेवी पति का नाम: धर्मसिंह गृह संख्या : 185 उम्र : 36 लिंग : महिला	फोटो उपलब्ध	134	YEB0108936	निर्वाचक का नाम : रामवीर पिता का नाम: नत्थीलाल गृह संख्या : 185 उम्र : 35 लिंग : पुरुष	फोटो उपलब्ध	135	YEB0108977	निर्वाचक का नाम : गौरीबाई पति का नाम: रामवीर गृह संख्या : 185 उम्र : 35 लिंग : महिला	फोटो उपलब्ध
136	YEB2042950	निर्वाचक का नाम : रुवी बघेल पिता का नाम: रामबरन बघेल गृह संख्या : 185 उम्र : 23 लिंग : महिला	फोटो उपलब्ध	137	YEB2045979	निर्वाचक का नाम : अमन बघेल पिता का नाम: रामबरन बघेल गृह संख्या : 185 उम्र : 21 लिंग : पुरुष	फोटो उपलब्ध	138	MLX1108760	निर्वाचक का नाम : रामखिलौनी पति का नाम: शिवराजसिंह गृह संख्या : 186 उम्र : 53 लिंग : महिला	फोटो उपलब्ध
139	YEB0108985	निर्वाचक का नाम : प्रमोदकुमार पिता का नाम: शिवराजसिंह गृह संख्या : 186 उम्र : 38 लिंग : पुरुष	फोटो उपलब्ध	140	YEB0461343	निर्वाचक का नाम : संगीता पति का नाम: प्रमोद गृह संख्या : 186 उम्र : 37 लिंग : महिला	फोटो उपलब्ध	141	YEB1763465	निर्वाचक का नाम : उमा बघेल पिता का नाम: शिवराज सिंह गृह संख्या : 186 उम्र : 28 लिंग : महिला	फोटो उपलब्ध
142	YEB1763440	निर्वाचक का नाम : रोहित बघेल पिता का नाम: शिवराज सिंह गृह संख्या : 186 उम्र : 27 लिंग : पुरुष	फोटो उपलब्ध	143	MLX1108786	निर्वाचक का नाम : इन्द्रजीतसिंह पिता का नाम: मुंशीसिंह गृह संख्या : 187 उम्र : 54 लिंग : पुरुष	फोटो उपलब्ध	144	YEB1606896	निर्वाचक का नाम : महेशसिंह पिता का नाम: मुंशीसिंह गृह संख्या : 187 उम्र : 47 लिंग : पुरुष	फोटो उपलब्ध
145	YEB1606904	निर्वाचक का नाम : पुष्पाबाई पति का नाम: महेशसिंह गृह संख्या : 187 उम्र : 46 लिंग : महिला	फोटो उपलब्ध	146	YEB0108993	निर्वाचक का नाम : धर्मन्द्रसिंह पिता का नाम: इन्द्रजीत गृह संख्या : 187 उम्र : 39 लिंग : पुरुष	फोटो उपलब्ध	147	YEB0109009	निर्वाचक का नाम : अभिलाखसिंह पिता का नाम: इन्द्रजीत गृह संख्या : 187 उम्र : 37 लिंग : पुरुष	फोटो उपलब्ध
148	YEB0750323	निर्वाचक का नाम : मंजू पति का नाम: धर्मन्द्र गृह संख्या : 187 उम्र : 37 लिंग : महिला	फोटो उपलब्ध	149	YEB0750331	निर्वाचक का नाम : प्रीती पति का नाम: अभिलास गृह संख्या : 187 उम्र : 36 लिंग : महिला	फोटो उपलब्ध	150	YEB0936971	निर्वाचक का नाम : राज कुमार सिंह पिता का नाम: महेश सिंह गृह संख्या : 187 उम्र : 31 लिंग : पुरुष	फोटो उपलब्ध

151 निर्वाचक का नाम : नीतू पति का नाम: राज कुमार गृह संख्या : 187 उम्र : 29 लिंग : महिला	YEB0936906 फोटो उपलब्ध	152 निर्वाचक का नाम : अजयसिंह बाघेल पिता का नाम: महेश सिंग गृह संख्या : 187 उम्र : 23 लिंग : पुरुष	YEB1880954 फोटो उपलब्ध	153 निर्वाचक का नाम : लक्ष्मीनारायण पिता का नाम: सोवरन गृह संख्या : 188 उम्र : 48 लिंग : पुरुष	YEB1220607 फोटो उपलब्ध
154 निर्वाचक का नाम : विजयकुमारी पति का नाम: लक्ष्मीनारायण गृह संख्या : 188 उम्र : 46 लिंग : महिला	YEB1220623 फोटो उपलब्ध	155 निर्वाचक का नाम : किशनदेवी पति का नाम: बच्चूसिंह गृह संख्या : 188 उम्र : 45 लिंग : महिला	MLX0989277 फोटो उपलब्ध	156 निर्वाचक का नाम : बच्चूसिंह पिता का नाम: सोवरन गृह संख्या : 188 उम्र : 44 लिंग : पुरुष	YEB1220631 फोटो उपलब्ध
157 निर्वाचक का नाम : रामभरत पिता का नाम: सोवरन गृह संख्या : 188 उम्र : 38 लिंग : पुरुष	MLX0989178 फोटो उपलब्ध	158 निर्वाचक का नाम : सुमन पति का नाम: रामभरत गृह संख्या : 188 उम्र : 37 लिंग : महिला	YEB0108472 फोटो उपलब्ध	159 निर्वाचक का नाम : सतेन्द्र सिंह पिता का नाम: लक्ष्मीनारायण गृह संख्या : 188 उम्र : 28 लिंग : पुरुष	YEB1341726 फोटो उपलब्ध
160 निर्वाचक का नाम : शैलेंद्र सिंह पिता का नाम: बच्चूसिंह गृह संख्या : 188 उम्र : 27 लिंग : पुरुष	YEB1278944 फोटो उपलब्ध	161 निर्वाचक का नाम : सुमन पति का नाम: सत्येंद्र सिंग गृह संख्या : 188 उम्र : 24 लिंग : महिला	YEB1907997 फोटो उपलब्ध	162 निर्वाचक का नाम : बर्षा पति का नाम: शैलेंद्र सिंह गृह संख्या : 188 उम्र : 23 लिंग : महिला	YEB1880806 फोटो उपलब्ध
163 निर्वाचक का नाम : दीपिका बघेल पिता का नाम: रामभरत सिंह बघेल गृह संख्या : 188 उम्र : 21 लिंग : महिला	YEB2046704 फोटो उपलब्ध	164 निर्वाचक का नाम : गंगा बाई पति का नाम: राजवीर सिंह गृह संख्या : 189 उम्र : 41 लिंग : महिला	MLX0989269 फोटो उपलब्ध	165 निर्वाचक का नाम : गम्बरसिंह पिता का नाम: हरीसिंह गृह संख्या : 189 उम्र : 40 लिंग : पुरुष	MLX1261577 फोटो उपलब्ध
166 निर्वाचक का नाम : विमलादेवी पति का नाम: गम्बरसिंह गृह संख्या : 189 उम्र : 38 लिंग : महिला	MLX0989251 फोटो उपलब्ध	167 निर्वाचक का नाम : राजवीर सिंह बघेल पिता का नाम: हरीसिंह गृह संख्या : 189 उम्र : 38 लिंग : पुरुष	MLX0989186 फोटो उपलब्ध	168 निर्वाचक का नाम : धर्मेन्द्रसिंह पिता का नाम: हरीसिंह गृह संख्या : 189 उम्र : 37 लिंग : पुरुष	YEB0109017 फोटो उपलब्ध
169 निर्वाचक का नाम : ममता पति का नाम: धर्मेन्द्र गृह संख्या : 189 उम्र : 35 लिंग : महिला	YEB0614776 फोटो उपलब्ध	170 निर्वाचक का नाम : नेहा बघेल पिता का नाम: राजवीर सिंह बघेल गृह संख्या : 189 उम्र : 21 लिंग : महिला	YEB2103109 फोटो उपलब्ध	171 निर्वाचक का नाम : नवाबसिंह पिता का नाम: लालकिशन गृह संख्या : 190 उम्र : 64 लिंग : पुरुष	YEB1220649 फोटो उपलब्ध
172 निर्वाचक का नाम : कस्तूरी बाई पति का नाम: नवाबसिंह गृह संख्या : 190 उम्र : 61 लिंग : महिला	MLX0989210 फोटो उपलब्ध	173 निर्वाचक का नाम : जण्डेलसिंह पिता का नाम: नवाबसिंह गृह संख्या : 190 उम्र : 48 लिंग : पुरुष	YEB1220656 फोटो उपलब्ध	174 निर्वाचक का नाम : विमला पति का नाम: जण्डेलसिंह गृह संख्या : 190 उम्र : 46 लिंग : महिला	YEB1220672 फोटो उपलब्ध
175 निर्वाचक का नाम : कलियान पिता का नाम: नवाबसिंह गृह संख्या : 190 उम्र : 44 लिंग : पुरुष	MLX1261445 फोटो उपलब्ध	176 निर्वाचक का नाम : शकुन्तला पति का नाम: कलियान गृह संख्या : 190 उम्र : 42 लिंग : महिला	MLX0864488 फोटो उपलब्ध	177 निर्वाचक का नाम : बंटी बघेल पिता का नाम: नवाबसिंह गृह संख्या : 190 उम्र : 37 लिंग : पुरुष	YEB0109025 फोटो उपलब्ध
178 निर्वाचक का नाम : अचलसिंह पिता का नाम: जण्डेलसिंह गृह संख्या : 190 उम्र : 35 लिंग : पुरुष	YEB0461798 फोटो उपलब्ध	179 निर्वाचक का नाम : रीना पति का नाम: अचलसिंह गृह संख्या : 190 उम्र : 35 लिंग : महिला	YEB0461806 फोटो उपलब्ध	180 निर्वाचक का नाम : लक्ष्मी पति का नाम: वीरेश गृह संख्या : 190 उम्र : 33 लिंग : महिला	YEB0614990 फोटो उपलब्ध

विधान सभा क्षेत्र की संख्या व नाम : 7-दिमनी
अनुभाग की संख्या व नाम : 1-ग्राम-नयापुरा खिरौटा

181	YEB1886530	निर्वाचक का नाम : अनिल पिता का नाम: कालियनसिंह गृह संख्या : 190 उम्र : 23 लिंग : पुरुष	फोटो उपलब्ध	182	YEB2040822	निर्वाचक का नाम : सोनू पिता का नाम: कलियान सिंह गृह संख्या : 190 उम्र : 23 लिंग : पुरुष	फोटो उपलब्ध	183	YEB2040814	निर्वाचक का नाम : बर्षा बघेल पति का नाम: अनिल गृह संख्या : 190 उम्र : 22 लिंग : महिला	फोटो उपलब्ध
184	YEB2079598	निर्वाचक का नाम : सचिन बघेल पिता का नाम: कलियानसिंह बघेल गृह संख्या : 190 उम्र : 20 लिंग : पुरुष	फोटो उपलब्ध	185	YEB1220797	निर्वाचक का नाम : रामकली पति का नाम: बहादुरसिंह गृह संख्या : 191 उम्र : 62 लिंग : महिला	फोटो उपलब्ध	186	MLX0074724	निर्वाचक का नाम : रामसेवक पिता का नाम: बहादुरसिंह गृह संख्या : 191 उम्र : 50 लिंग : पुरुष	फोटो उपलब्ध
187	YEB1220755	निर्वाचक का नाम : लीलावती पति का नाम: रामसेवक गृह संख्या : 191 उम्र : 46 लिंग : महिला	फोटो उपलब्ध	188	MLX0864496	निर्वाचक का नाम : लालीदेवी पति का नाम: रनजीत गृह संख्या : 191 उम्र : 41 लिंग : महिला	फोटो उपलब्ध	189	MLX1489566	निर्वाचक का नाम : राजवीर पिता का नाम: बहादुरसिंह गृह संख्या : 191 उम्र : 38 लिंग : पुरुष	फोटो उपलब्ध
190	MLX0864504	निर्वाचक का नाम : मीना पति का नाम: राजवीर गृह संख्या : 191 उम्र : 37 लिंग : महिला	फोटो उपलब्ध	191	YEB0057950	निर्वाचक का नाम : अशोक पिता का नाम: रामसेवक गृह संख्या : 191 उम्र : 36 लिंग : पुरुष	फोटो उपलब्ध	192	YEB0109033	निर्वाचक का नाम : प्रमोद बघेल पिता का नाम: बहादुरसिंह गृह संख्या : 191 उम्र : 36 लिंग : पुरुष	फोटो उपलब्ध
193	YEB0109041	निर्वाचक का नाम : मनीषादेवी पति का नाम: अशोक गृह संख्या : 191 उम्र : 35 लिंग : महिला	फोटो उपलब्ध	194	YEB0614966	निर्वाचक का नाम : मिथलेश पति का नाम: प्रमोद गृह संख्या : 191 उम्र : 34 लिंग : महिला	फोटो उपलब्ध	195	YEB0614958	निर्वाचक का नाम : सूरज पिता का नाम: रामसेवक गृह संख्या : 191 उम्र : 32 लिंग : पुरुष	फोटो उपलब्ध
196	YEB0614941	निर्वाचक का नाम : मुन्नी देवी पति का नाम: सूरज सिंह गृह संख्या : 191 उम्र : 32 लिंग : महिला	फोटो उपलब्ध	197	YEB0793281	निर्वाचक का नाम : रामबुज पिता का नाम: रामसेवक गृह संख्या : 191 उम्र : 30 लिंग : पुरुष	फोटो उपलब्ध	198	YEB0977124	निर्वाचक का नाम : अनार कली पति का नाम: रामब्रज गृह संख्या : 191 उम्र : 29 लिंग : महिला	फोटो उपलब्ध
199	MLX0989194	निर्वाचक का नाम : हीरालाल पिता का नाम: भोगीराम गृह संख्या : 192 उम्र : 66 लिंग : पुरुष	फोटो उपलब्ध	200	YEB1220771	निर्वाचक का नाम : राजाबेटी पति का नाम: हीरालाल गृह संख्या : 192 उम्र : 61 लिंग : महिला	फोटो उपलब्ध	201	MLX1443621	निर्वाचक का नाम : राजेश पिता का नाम: हीरालाल गृह संख्या : 192 उम्र : 41 लिंग : पुरुष	फोटो उपलब्ध
202	MLX0989368	निर्वाचक का नाम : कमला पति का नाम: राजेश गृह संख्या : 192 उम्र : 40 लिंग : महिला	फोटो उपलब्ध	203	MLX1443738	निर्वाचक का नाम : रामवीर पिता का नाम: हीरालाल गृह संख्या : 192 उम्र : 39 लिंग : पुरुष	फोटो उपलब्ध	204	MLX0989376	निर्वाचक का नाम : लीलावती पति का नाम: रामबीर गृह संख्या : 192 उम्र : 38 लिंग : महिला	फोटो उपलब्ध
205	MLX1108687	निर्वाचक का नाम : रनवीर पिता का नाम: हीरालाल गृह संख्या : 192 उम्र : 37 लिंग : पुरुष	फोटो उपलब्ध	206	MLX1443696	निर्वाचक का नाम : संजय सिंह बघेल पिता का नाम: हीरालाल गृह संख्या : 192 उम्र : 37 लिंग : पुरुष	फोटो उपलब्ध	207	YEB0461368	निर्वाचक का नाम : शांती पति का नाम: संजीव बघेल गृह संख्या : 192 उम्र : 35 लिंग : महिला	फोटो उपलब्ध
208	YEB0461350	निर्वाचक का नाम : भूरी पति का नाम: रनवीर गृह संख्या : 192 उम्र : 34 लिंग : महिला	फोटो उपलब्ध	209	YEB1907377	निर्वाचक का नाम : आकाश पिता का नाम: राजेश गृह संख्या : 192 उम्र : 23 लिंग : पुरुष	फोटो उपलब्ध	210	YEB2191872	निर्वाचक का नाम : विकास पिता का नाम: राजेशसिंह गृह संख्या : 192 उम्र : 20 लिंग : पुरुष	फोटो उपलब्ध

विधान सभा क्षेत्र की संख्या व नाम : 7-दिमनी
अनुभाग की संख्या व नाम : 1-ग्राम-नयापुरा खिरैटा

211	YEB1220714	निर्वाचक का नाम : जीवनदेवी पति का नाम: पंचाराम गृह संख्या : 193 उम्र : 74 लिंग : महिला	फोटो उपलब्ध	212	YEB1220482	निर्वाचक का नाम : रामहेत पिता का नाम: पंचाराम गृह संख्या : 193 उम्र : 52 लिंग : पुरुष	फोटो उपलब्ध	213	YEB1220417	निर्वाचक का नाम : हरप्यारी पति का नाम: सुरेश गृह संख्या : 193 उम्र : 52 लिंग : महिला	फोटो उपलब्ध
214	YEB1220821	निर्वाचक का नाम : रामप्रकाश पिता का नाम: पंचाराम गृह संख्या : 193 उम्र : 50 लिंग : पुरुष	फोटो उपलब्ध	215	YEB1451129	निर्वाचक का नाम : गुड्डी पति का नाम: रामप्रकाश गृह संख्या : 193 उम्र : 47 लिंग : महिला	फोटो उपलब्ध	216	YEB0461814	निर्वाचक का नाम : मनोज सिंह बघेल पिता का नाम: सुरेश गृह संख्या : 193 उम्र : 36 लिंग : पुरुष	फोटो उपलब्ध
217	YEB0461822	निर्वाचक का नाम : रामा पति का नाम: मनोज गृह संख्या : 193 उम्र : 35 लिंग : महिला	फोटो उपलब्ध	218	YEB1278449	निर्वाचक का नाम : राजपाल बघेल पिता का नाम: रामप्रकाश गृह संख्या : 193 उम्र : 28 लिंग : पुरुष	फोटो उपलब्ध	219	YEB1407238	निर्वाचक का नाम : शिशुपाल सिंह पिता का नाम: सुरेश गृह संख्या : 193 उम्र : 26 लिंग : पुरुष	फोटो उपलब्ध
220	YEB1763499	निर्वाचक का नाम : संगीता पति का नाम: शिशुपाल सिंह गृह संख्या : 193 उम्र : 26 लिंग : महिला	फोटो उपलब्ध	221	YEB1763481	निर्वाचक का नाम : रामू सिंह बघेल पिता का नाम: सुरेश सिंह गृह संख्या : 193 उम्र : 25 लिंग : पुरुष	फोटो उपलब्ध	222	YEB1515444	निर्वाचक का नाम : सुमन पति का नाम: राजपाल बघेल गृह संख्या : 193 उम्र : 25 लिंग : महिला	फोटो उपलब्ध
223	YEB1947811	निर्वाचक का नाम : ग्रीशा पति का नाम: रामसिंह बाघेल गृह संख्या : 193 उम्र : 25 लिंग : महिला	फोटो उपलब्ध	224	YEB2078590	निर्वाचक का नाम : रवि पिता का नाम: रामप्रकाश गृह संख्या : 193 उम्र : 20 लिंग : पुरुष	फोटो उपलब्ध	225	MLX0861567	निर्वाचक का नाम : गरसिंह पिता का नाम: जगदीश गृह संख्या : 194 उम्र : 49 लिंग : पुरुष	फोटो उपलब्ध
226	MLX1108422	निर्वाचक का नाम : सुरेखा पति का नाम: गरसिंह गृह संख्या : 194 उम्र : 44 लिंग : महिला	फोटो उपलब्ध	227	YEB2081222	निर्वाचक का नाम : रीना बघेल पति का नाम: धर्मजीत बघेल गृह संख्या : 194 उम्र : 26 लिंग : महिला	फोटो उपलब्ध	# 228	YEB2081271	निर्वाचक का नाम : प्रियंका पिता का नाम: गरसिंह गृह संख्या : 194 उम्र : 22 लिंग : महिला	फोटो उपलब्ध
229	YEB1910561	निर्वाचक का नाम : धर्मजीत बघेल पिता का नाम: गरसिंह गृह संख्या : 194 उम्र : 22 लिंग : पुरुष	फोटो उपलब्ध	230	MLX1108844	निर्वाचक का नाम : बालट्टर पिता का नाम: भगवन्त गृह संख्या : 195 उम्र : 74 लिंग : पुरुष	फोटो उपलब्ध	231	MLX0864462	निर्वाचक का नाम : रामगोविन्द पिता का नाम: बालट्टर गृह संख्या : 195 उम्र : 46 लिंग : पुरुष	फोटो उपलब्ध
232	YEB0702381	निर्वाचक का नाम : सरोज पति का नाम: रामगोविन्द गृह संख्या : 195 उम्र : 44 लिंग : महिला	फोटो उपलब्ध	233	YEB0936997	निर्वाचक का नाम : धर्मेन्द्र सिंह पिता का नाम: रामगोविंद गृह संख्या : 195 उम्र : 30 लिंग : पुरुष	फोटो उपलब्ध	234	YEB0937003	निर्वाचक का नाम : रीना पति का नाम: धर्मेन्द्र सिंह गृह संख्या : 195 उम्र : 29 लिंग : महिला	फोटो उपलब्ध
235	YEB1936970	निर्वाचक का नाम : सोनू बाघेल पिता का नाम: रामगोविंद गृह संख्या : 195 उम्र : 28 लिंग : पुरुष	फोटो उपलब्ध	236	YEB1936988	निर्वाचक का नाम : पूनम पति का नाम: सोनू बाघेल गृह संख्या : 195 उम्र : 23 लिंग : महिला	फोटो उपलब्ध	237	MLX1108356	निर्वाचक का नाम : रामदुलारे पिता का नाम: लज्जाराम गृह संख्या : 196 उम्र : 63 लिंग : पुरुष	फोटो उपलब्ध
238	YEB1220433	निर्वाचक का नाम : बलवीर पिता का नाम: लज्जाराम गृह संख्या : 196 उम्र : 63 लिंग : पुरुष	फोटो उपलब्ध	239	MLX0861732	निर्वाचक का नाम : महावीर पिता का नाम: लज्जाराम गृह संख्या : 196 उम्र : 54 लिंग : पुरुष	फोटो उपलब्ध	240	MLX1108380	निर्वाचक का नाम : जनकश्री पति का नाम: बलवीर गृह संख्या : 196 उम्र : 54 लिंग : महिला	फोटो उपलब्ध

विधान सभा क्षेत्र की संख्या व नाम : 7-दिमनी
अनुभाग की संख्या व नाम : 1-ग्राम-नयापुरा खिरौटा

241	YEB1606920	निर्वाचक का नाम : शीलाबाई पति का नाम: महावीर गृह संख्या : 196 उम्र : 50 लिंग : महिला	फोटो उपलब्ध	242	YEB0190215	निर्वाचक का नाम : प्रतापसिंह पिता का नाम: रामदुलारे गृह संख्या : 196 उम्र : 37 लिंग : पुरुष	फोटो उपलब्ध	243	YEB0461921	निर्वाचक का नाम : नहारसिंह पिता का नाम: रामदुलारे गृह संख्या : 196 उम्र : 35 लिंग : पुरुष	फोटो उपलब्ध
244	YEB0461939	निर्वाचक का नाम : रोमकसिंह पिता का नाम: बलवीर गृह संख्या : 196 उम्र : 35 लिंग : पुरुष	फोटो उपलब्ध	245	YEB0977132	निर्वाचक का नाम : प्रीति पति का नाम: प्रताप सिंह गृह संख्या : 196 उम्र : 35 लिंग : महिला	फोटो उपलब्ध	246	YEB1954270	निर्वाचक का नाम : वर्षा पति का नाम: कुआरसिंह गृह संख्या : 196 उम्र : 35 लिंग : महिला	फोटो उपलब्ध
247	YEB1954262	निर्वाचक का नाम : कुआरसिंह पिता का नाम: महावीर गृह संख्या : 196 उम्र : 34 लिंग : पुरुष	फोटो उपलब्ध	248	YEB1445279	निर्वाचक का नाम : लाली पति का नाम: रोमक सिंह गृह संख्या : 196 उम्र : 32 लिंग : महिला	फोटो उपलब्ध	249	YEB1983634	निर्वाचक का नाम : केशव पिता का नाम: महावीर गृह संख्या : 196 उम्र : 32 लिंग : पुरुष	फोटो उपलब्ध
250	YEB1230507	निर्वाचक का नाम : उषा देवी पति का नाम: नाहर सिंह गृह संख्या : 196 उम्र : 29 लिंग : महिला	फोटो उपलब्ध	251	YEB1954288	निर्वाचक का नाम : रानी पति का नाम: केशव गृह संख्या : 196 उम्र : 29 लिंग : महिला	फोटो उपलब्ध	252	YEB1971787	निर्वाचक का नाम : मोहनसिंह बघेल पिता का नाम: बलवीरसिंह गृह संख्या : 196 उम्र : 27 लिंग : पुरुष	फोटो उपलब्ध
253	MLX1108364	निर्वाचक का नाम : विश्वम्भर पिता का नाम: श्यामलाल गृह संख्या : 197 उम्र : 50 लिंग : पुरुष	फोटो उपलब्ध	254	MLX1108372	निर्वाचक का नाम : भूरीबाई पति का नाम: विश्वम्भर गृह संख्या : 197 उम्र : 48 लिंग : महिला	फोटो उपलब्ध	255	YEB0614909	निर्वाचक का नाम : अजय सिंह बघेल पिता का नाम: विशंभर सिंह बघेल गृह संख्या : 197 उम्र : 33 लिंग : पुरुष	फोटो उपलब्ध
256	YEB1230481	निर्वाचक का नाम : कविता पति का नाम: अजय सिंह गृह संख्या : 197 उम्र : 31 लिंग : महिला	फोटो उपलब्ध	257	YEB1906999	निर्वाचक का नाम : रूबी बघेल पति का नाम: सतेंद्र सिंह गृह संख्या : 197 उम्र : 28 लिंग : महिला	फोटो उपलब्ध	258	YEB1299395	निर्वाचक का नाम : प्रदीप सिंह पिता का नाम: विशंभर सिंह गृह संख्या : 197 उम्र : 27 लिंग : पुरुष	फोटो उपलब्ध
259	YEB1314616	निर्वाचक का नाम : सत्येंद्र पिता का नाम: विशाभर गृह संख्या : 197 उम्र : 27 लिंग : पुरुष	फोटो उपलब्ध	260	YEB1481050	निर्वाचक का नाम : भारती पति का नाम: प्रदीप कुमार गृह संख्या : 197 उम्र : 26 लिंग : महिला	फोटो उपलब्ध	261	MLX1334754	निर्वाचक का नाम : पूरनसिंह पिता का नाम: फौदलसिंह गृह संख्या : 198 उम्र : 51 लिंग : पुरुष	फोटो उपलब्ध
262	MLX1108398	निर्वाचक का नाम : कुषमाबाई पति का नाम: पूरनसिंह गृह संख्या : 198 उम्र : 49 लिंग : महिला	फोटो उपलब्ध	263	YEB0461947	निर्वाचक का नाम : संदीप सिंह पिता का नाम: पूरनसिंह गृह संख्या : 198 उम्र : 35 लिंग : पुरुष	फोटो उपलब्ध	264	YEB1230549	निर्वाचक का नाम : सुधा पति का नाम: संदीप सिंह गृह संख्या : 198 उम्र : 34 लिंग : महिला	फोटो उपलब्ध
265	YEB2043339	निर्वाचक का नाम : सीता देवी पति का नाम: अवधेश सिंह बघेल गृह संख्या : 198 उम्र : 30 लिंग : महिला	फोटो उपलब्ध	266	YEB2043354	निर्वाचक का नाम : अवधेश सिंह बघेल पिता का नाम: पूरनसिंह बघेल गृह संख्या : 198 उम्र : 27 लिंग : पुरुष	फोटो उपलब्ध	267	YEB1491869	निर्वाचक का नाम : अरुणसिंह बाघेल पिता का नाम: पूरनसिंह गृह संख्या : 198 उम्र : 27 लिंग : पुरुष	फोटो उपलब्ध
268	YEB1480979	निर्वाचक का नाम : सुमन बघेल पति का नाम: अरुनसिंह बघेल गृह संख्या : 198 उम्र : 27 लिंग : महिला	फोटो उपलब्ध	269	MLX0861740	निर्वाचक का नाम : धानसिंह पिता का नाम: फौदलसिंह गृह संख्या : 199 उम्र : 50 लिंग : पुरुष	फोटो उपलब्ध	270	YEB0109058	निर्वाचक का नाम : नीलमदेवी पति का नाम: धानसिंह गृह संख्या : 199 उम्र : 41 लिंग : महिला	फोटो उपलब्ध

विधान सभा क्षेत्र की संख्या व नाम : 7-दिमनी
अनुभाग की संख्या व नाम : 1-ग्राम-नयापुरा खिरौटा

271	YEB1220664	निर्वाचक का नाम : रामजीत पिता का नाम: फोदलसिंह गृह संख्या : 200 उम्र : 56 लिंग : पुरुष	फोटो उपलब्ध	272	YEB0109066	निर्वाचक का नाम : अनिल सिंह पिता का नाम: रामजीत गृह संख्या : 200 उम्र : 38 लिंग : पुरुष	फोटो उपलब्ध	273	YEB0109074	निर्वाचक का नाम : संगीता देवी पिता का नाम: अनिल सिंह गृह संख्या : 200 उम्र : 37 लिंग : महिला	फोटो उपलब्ध
274	YEB1011170	निर्वाचक का नाम : रवीना पति का नाम: राहुल बघेल गृह संख्या : 200 उम्र : 28 लिंग : महिला	फोटो उपलब्ध	275	YEB1011204	निर्वाचक का नाम : राहुल बघेल पिता का नाम: रामजीत गृह संख्या : 200 उम्र : 27 लिंग : पुरुष	फोटो उपलब्ध	276	YEB1220599	निर्वाचक का नाम : निहालसिंह पिता का नाम: ख्यालीराम गृह संख्या : 201 उम्र : 79 लिंग : पुरुष	फोटो उपलब्ध
277	YEB1606938	निर्वाचक का नाम : किशुनप्यारी पति का नाम: निहालसिंह गृह संख्या : 201 उम्र : 74 लिंग : महिला	फोटो उपलब्ध	278	MLX0861757	निर्वाचक का नाम : पानसिंह पिता का नाम: निहालसिंह गृह संख्या : 201 उम्र : 44 लिंग : पुरुष	फोटो उपलब्ध	279	MLX1108414	निर्वाचक का नाम : सुनीतादेवी पति का नाम: पानसिंह गृह संख्या : 201 उम्र : 41 लिंग : महिला	फोटो उपलब्ध
280	YEB2058550	निर्वाचक का नाम : आकाश पिता का नाम: पानसिंह गृह संख्या : 201 उम्र : 20 लिंग : पुरुष	फोटो उपलब्ध	281	MLX0862441	निर्वाचक का नाम : राजेन्द्रसिंह पिता का नाम: ग्यासीराम गृह संख्या : 202 उम्र : 61 लिंग : पुरुष	फोटो उपलब्ध	282	MLX0989335	निर्वाचक का नाम : मुन्नीबाई पति का नाम: राजेन्द्रसिंह गृह संख्या : 202 उम्र : 56 लिंग : महिला	फोटो उपलब्ध
283	YEB1606748	निर्वाचक का नाम : रनवीर पिता का नाम: ग्यासीराम गृह संख्या : 202 उम्र : 54 लिंग : पुरुष	फोटो उपलब्ध	284	MLX0989384	निर्वाचक का नाम : रामाबाई पति का नाम: रनवीर गृह संख्या : 202 उम्र : 50 लिंग : महिला	फोटो उपलब्ध	285	YEB0108480	निर्वाचक का नाम : परिमाल पिता का नाम: ग्यासीराम गृह संख्या : 202 उम्र : 48 लिंग : पुरुष	फोटो उपलब्ध
286	YEB1606755	निर्वाचक का नाम : केशकली पति का नाम: परिमाल गृह संख्या : 202 उम्र : 46 लिंग : महिला	फोटो उपलब्ध	287	YEB0109082	निर्वाचक का नाम : मन्जु पति का नाम: परिमाल गृह संख्या : 202 उम्र : 41 लिंग : महिला	फोटो उपलब्ध	288	YEB0461954	निर्वाचक का नाम : संदीप सिंह पिता का नाम: राजेन्द्र सिंह गृह संख्या : 202 उम्र : 35 लिंग : पुरुष	फोटो उपलब्ध
289	YEB0853556	निर्वाचक का नाम : पिकी पति का नाम: संदीप सिंह गृह संख्या : 202 उम्र : 33 लिंग : महिला	फोटो उपलब्ध	290	YEB2008373	निर्वाचक का नाम : सुरेंद्र सिंह बघेल पिता का नाम: रणवीर सिंह गृह संख्या : 202 उम्र : 31 लिंग : पुरुष	फोटो उपलब्ध	291	YEB1254283	निर्वाचक का नाम : लक्ष्मी पिता का नाम: राजेन्द्र सिंह गृह संख्या : 202 उम्र : 26 लिंग : महिला	फोटो उपलब्ध
292	YEB2044006	निर्वाचक का नाम : उमा बघेल पिता का नाम: राजेन्द्र सिंह गृह संख्या : 202 उम्र : 21 लिंग : महिला	फोटो उपलब्ध	293	YEB2047686	निर्वाचक का नाम : भारती पिता का नाम: रनवीर सिंह गृह संख्या : 202 उम्र : 20 लिंग : महिला	फोटो उपलब्ध	294	YEB1606763	निर्वाचक का नाम : कस्तूरी पति का नाम: बारेलाल गृह संख्या : 203 उम्र : 66 लिंग : महिला	फोटो उपलब्ध
295	YEB1278951	निर्वाचक का नाम : बीरेश पिता का नाम: बारेलाल गृह संख्या : 203 उम्र : 48 लिंग : पुरुष	फोटो उपलब्ध	296	YEB2043214	निर्वाचक का नाम : मौजीराम पिता का नाम: बारेलाल बघेल गृह संख्या : 203 उम्र : 46 लिंग : पुरुष	फोटो उपलब्ध	297	MLX0864769	निर्वाचक का नाम : वकील पिता का नाम: बारेलाल गृह संख्या : 203 उम्र : 45 लिंग : पुरुष	फोटो उपलब्ध
298	YEB1011162	निर्वाचक का नाम : किरण देवी पति का नाम: वकील गृह संख्या : 203 उम्र : 29 लिंग : महिला	फोटो उपलब्ध	299	YEB1011220	निर्वाचक का नाम : मोहन सिंह पिता का नाम: बीरेश गृह संख्या : 203 उम्र : 27 लिंग : पुरुष	फोटो उपलब्ध	300	YEB2205466	निर्वाचक का नाम : रेखा पति का नाम: सचिन गृह संख्या : 203 उम्र : 25 लिंग : महिला	फोटो उपलब्ध

विधान सभा क्षेत्र की संख्या व नाम : 7-दिमनी
अनुभाग की संख्या व नाम : 1-ग्राम-नयापुरा खिरैटा

301	YEB1791151	निर्वाचक का नाम : ग्रेटा पति का नाम: मोहन सिंग गृह संख्या : 203 उम्र : 24 लिंग : महिला	फोटो उपलब्ध	302	YEB1971746	निर्वाचक का नाम : सचिन पिता का नाम: बीरेश गृह संख्या : 203 उम्र : 23 लिंग : पुरुष	फोटो उपलब्ध	303	MLX0862052	निर्वाचक का नाम : धनवानसिंह पिता का नाम: सुल्तानसिंह गृह संख्या : 204 उम्र : 38 लिंग : पुरुष	फोटो उपलब्ध
304	YEB0461970	निर्वाचक का नाम : सोनेराम पिता का नाम: सुल्तान गृह संख्या : 204 उम्र : 35 लिंग : पुरुष	फोटो उपलब्ध	305	YEB0461962	निर्वाचक का नाम : रजनी पति का नाम: धनवान सिंह गृह संख्या : 204 उम्र : 34 लिंग : महिला	फोटो उपलब्ध	306	MLX0862466	निर्वाचक का नाम : रामचित्र पिता का नाम: दुर्जन गृह संख्या : 205 उम्र : 81 लिंग : पुरुष	फोटो उपलब्ध
307	YEB1220391	निर्वाचक का नाम : रामसनेही पति का नाम: रामचित्र गृह संख्या : 205 उम्र : 76 लिंग : महिला	फोटो उपलब्ध	308	MLX1489590	निर्वाचक का नाम : रामनरेश पिता का नाम: रामचित्र गृह संख्या : 205 उम्र : 43 लिंग : पुरुष	फोटो उपलब्ध	309	YEB1445329	निर्वाचक का नाम : सरोज पति का नाम: रामनरेश गृह संख्या : 205 उम्र : 41 लिंग : महिला	फोटो उपलब्ध
310	MLX0862664	निर्वाचक का नाम : मुकेश पिता का नाम: रामचित्र गृह संख्या : 205 उम्र : 40 लिंग : पुरुष	फोटो उपलब्ध	311	MLX0989467	निर्वाचक का नाम : ममता पति का नाम: मुकेश गृह संख्या : 205 उम्र : 39 लिंग : महिला	फोटो उपलब्ध	312	YEB1954254	निर्वाचक का नाम : मोंटू पिता का नाम: रामनरेश गृह संख्या : 205 उम्र : 23 लिंग : पुरुष	फोटो उपलब्ध
313	YEB1954221	निर्वाचक का नाम : विकास सिंह पिता का नाम: रामनरेश गृह संख्या : 205 उम्र : 22 लिंग : पुरुष	फोटो उपलब्ध	314	YEB1606771	निर्वाचक का नाम : रामदास पिता का नाम: देवीसिंह गृह संख्या : 206 उम्र : 48 लिंग : पुरुष	फोटो उपलब्ध	315	MLX1108448	निर्वाचक का नाम : सूरजमुखी पति का नाम: रामदास गृह संख्या : 206 उम्र : 46 लिंग : महिला	फोटो उपलब्ध
316	YEB0977173	निर्वाचक का नाम : धरमवीर सिंह पिता का नाम: देव सिंह गृह संख्या : 206 उम्र : 30 लिंग : पुरुष	फोटो उपलब्ध	317	YEB1254176	निर्वाचक का नाम : नीलम पति का नाम: धरमवीर सिंह गृह संख्या : 206 उम्र : 28 लिंग : महिला	फोटो उपलब्ध	318	YEB2042984	निर्वाचक का नाम : खुशीलाल बघेल पिता का नाम: रामदास बघेल गृह संख्या : 206 उम्र : 20 लिंग : पुरुष	फोटो उपलब्ध
319	YEB1220581	निर्वाचक का नाम : हरिप्यारी पति का नाम: पुरुषोत्तमसिंह गृह संख्या : 207 उम्र : 61 लिंग : महिला	फोटो उपलब्ध	320	MLX0075036	निर्वाचक का नाम : दाताराम पिता का नाम: पुरुषोत्तमसिंह गृह संख्या : 207 उम्र : 57 लिंग : पुरुष	फोटो उपलब्ध	321	MLX1108430	निर्वाचक का नाम : गुड्डीबाई पति का नाम: दाताराम गृह संख्या : 207 उम्र : 45 लिंग : महिला	फोटो उपलब्ध
322	MLX0862045	निर्वाचक का नाम : हरीराम पिता का नाम: पुरुषोत्तम गृह संख्या : 207 उम्र : 37 लिंग : पुरुष	फोटो उपलब्ध	323	YEB0109090	निर्वाचक का नाम : सीमाबाई पति का नाम: हरीरामसिंह गृह संख्या : 207 उम्र : 36 लिंग : महिला	फोटो उपलब्ध	324	YEB0461988	निर्वाचक का नाम : ब्रजकिशोर पिता का नाम: पुरुषोत्तम गृह संख्या : 207 उम्र : 35 लिंग : पुरुष	फोटो उपलब्ध
325	YEB0461996	निर्वाचक का नाम : सीता पति का नाम: ब्रजकिशोर गृह संख्या : 207 उम्र : 35 लिंग : महिला	फोटो उपलब्ध	326	YEB0614891	निर्वाचक का नाम : दिलीप सिंह पिता का नाम: दाताराम सिंह गृह संख्या : 207 उम्र : 31 लिंग : पुरुष	फोटो उपलब्ध	327	YEB1484138	निर्वाचक का नाम : सुमन पति का नाम: दिलीपसिंह गृह संख्या : 207 उम्र : 29 लिंग : महिला	फोटो उपलब्ध
328	MLX0989343	निर्वाचक का नाम : लक्ष्मीबाई पति का नाम: शिवचरन गृह संख्या : 208 उम्र : 71 लिंग : महिला	फोटो उपलब्ध	329	YEB1606789	निर्वाचक का नाम : रामकुमार पिता का नाम: शिवचरन गृह संख्या : 208 उम्र : 50 लिंग : पुरुष	फोटो उपलब्ध	330	MLX0075077	निर्वाचक का नाम : गंगादेवी पति का नाम: रामकुमार गृह संख्या : 208 उम्र : 48 लिंग : महिला	फोटो उपलब्ध

विधान सभा क्षेत्र की संख्या व नाम : 7-दिमनी
अनुभाग की संख्या व नाम : 1-ग्राम-नयापुरा खिरौटा

331	MLX0862029	निर्वाचक का नाम : रणजीतसिंह पिता का नाम: शिवचरन गृह संख्या : 208 उम्र : 41 लिंग : पुरुष	फोटो उपलब्ध	332	MLX1108455	निर्वाचक का नाम : शारदादेवी पति का नाम: रणजीतसिंह गृह संख्या : 208 उम्र : 39 लिंग : महिला	फोटो उपलब्ध	333	YEB0462002	निर्वाचक का नाम : जितेन्द्र पिता का नाम: रामकुमार गृह संख्या : 208 उम्र : 35 लिंग : पुरुष	फोटो उपलब्ध
334	YEB1230556	निर्वाचक का नाम : अंगूरी पति का नाम: जितेन्द्र गृह संख्या : 208 उम्र : 30 लिंग : महिला	फोटो उपलब्ध	335	YEB1968908	निर्वाचक का नाम : सतेन्द्र बघेल पिता का नाम: रामकुमार गृह संख्या : 208 उम्र : 26 लिंग : पुरुष	फोटो उपलब्ध	336	YEB2079762	निर्वाचक का नाम : दुर्गेश बघेल पिता का नाम: रंजीत सिंह बघेल गृह संख्या : 208 उम्र : 25 लिंग : महिला	फोटो उपलब्ध
337	YEB1967900	निर्वाचक का नाम : लोकेन्द्रसिंह पिता का नाम: रामकुमार बघेल गृह संख्या : 208 उम्र : 24 लिंग : पुरुष	फोटो उपलब्ध	338	YEB2108884	निर्वाचक का नाम : राजीव बघेल पिता का नाम: रणजीत बघेल गृह संख्या : 208 उम्र : 20 लिंग : पुरुष	फोटो उपलब्ध	339	YEB1606797	निर्वाचक का नाम : रामकिशुन पिता का नाम: भीमसेन गृह संख्या : 209 उम्र : 61 लिंग : पुरुष	फोटो उपलब्ध
340	YEB1606813	निर्वाचक का नाम : लक्ष्मीबाई पति का नाम: प्यारसिंह गृह संख्या : 209 उम्र : 47 लिंग : महिला	फोटो उपलब्ध	341	YEB2043826	निर्वाचक का नाम : रामू बघेल पिता का नाम: प्यारेलाल बघेल गृह संख्या : 209 उम्र : 25 लिंग : पुरुष	फोटो उपलब्ध	342	YEB2043818	निर्वाचक का नाम : निशा पिता का नाम: प्यारेलाल बघेल गृह संख्या : 209 उम्र : 21 लिंग : महिला	फोटो उपलब्ध
343	YEB1363738	निर्वाचक का नाम : वासुदेवी अन्य: रामजान गृह संख्या : 210 उम्र : 77 लिंग : महिला	फोटो उपलब्ध	344	YEB1606821	निर्वाचक का नाम : रामजान बघेल पिता का नाम: रामेश्वर गृह संख्या : 210 उम्र : 60 लिंग : पुरुष	फोटो उपलब्ध	345	YEB0108498	निर्वाचक का नाम : विश्वनाथ पिता का नाम: रामेश्वर गृह संख्या : 210 उम्र : 54 लिंग : पुरुष	फोटो उपलब्ध
346	MLX0989301	निर्वाचक का नाम : रामाबाई पति का नाम: विश्वनाथ गृह संख्या : 210 उम्र : 51 लिंग : महिला	फोटो उपलब्ध	347	MLX0989293	निर्वाचक का नाम : केशकली पति का नाम: रामजान गृह संख्या : 210 उम्र : 48 लिंग : महिला	फोटो उपलब्ध	348	YEB1606839	निर्वाचक का नाम : सुधाराम पिता का नाम: रामेश्वर गृह संख्या : 210 उम्र : 45 लिंग : पुरुष	फोटो उपलब्ध
349	YEB0108506	निर्वाचक का नाम : अतिराज पिता का नाम: रामेश्वर गृह संख्या : 210 उम्र : 44 लिंग : पुरुष	फोटो उपलब्ध	350	MLX0989319	निर्वाचक का नाम : सरोज पति का नाम: सुधाराम गृह संख्या : 210 उम्र : 43 लिंग : महिला	फोटो उपलब्ध	351	MLX0989327	निर्वाचक का नाम : हरिलेश पति का नाम: अतिराज गृह संख्या : 210 उम्र : 41 लिंग : महिला	फोटो उपलब्ध
352	YEB0109108	निर्वाचक का नाम : जसमंतसिंह पिता का नाम: रामेश्वरसिंह गृह संख्या : 210 उम्र : 38 लिंग : पुरुष	फोटो उपलब्ध	353	YEB0342121	निर्वाचक का नाम : धमेन्द्र सिंह बघेल पिता का नाम: रामजान सिंह गृह संख्या : 210 उम्र : 36 लिंग : पुरुष	फोटो उपलब्ध	354	YEB0342139	निर्वाचक का नाम : अभिलाख सिंह बघेल पिता का नाम: रामेश्वर सिंह गृह संख्या : 210 उम्र : 36 लिंग : पुरुष	फोटो उपलब्ध
355	YEB0977090	निर्वाचक का नाम : पूजा पति का नाम: धमेन्द्र सिंह गृह संख्या : 210 उम्र : 35 लिंग : महिला	फोटो उपलब्ध	356	YEB0342451	निर्वाचक का नाम : मीरा बाई पति का नाम: जसवंत सिंह गृह संख्या : 210 उम्र : 34 लिंग : महिला	फोटो उपलब्ध	357	YEB0750398	निर्वाचक का नाम : प्रीती पति का नाम: अभिलाख गृह संख्या : 210 उम्र : 34 लिंग : महिला	फोटो उपलब्ध
358	YEB0936963	निर्वाचक का नाम : भूपेंद्र पिता का नाम: विश्वनाथ गृह संख्या : 210 उम्र : 29 लिंग : पुरुष	फोटो उपलब्ध	359	YEB1011188	निर्वाचक का नाम : दीपक बघेल पिता का नाम: रामजान गृह संख्या : 210 उम्र : 27 लिंग : पुरुष	फोटो उपलब्ध	360	YEB1816867	निर्वाचक का नाम : आकाश सिंह पिता का नाम: विश्वनाथ गृह संख्या : 210 उम्र : 24 लिंग : पुरुष	फोटो उपलब्ध

विधान सभा क्षेत्र की संख्या व नाम : 7-दिमनी
अनुभाग की संख्या व नाम : 1-ग्राम-नयापुरा खिरौटा

361	YEB2075166	निर्वाचक का नाम : अमित बघेल पिता का नाम: सुधाराम बघेल गृह संख्या : 210 उम्र : 22 लिंग : पुरुष	फोटो उपलब्ध	362	YEB2122281	निर्वाचक का नाम : भारती बघेल पिता का नाम: सुधाराम बघेल गृह संख्या : 210 उम्र : 22 लिंग : महिला	फोटो उपलब्ध	363	YEB2246460	निर्वाचक का नाम : सुमित बघेल पिता का नाम: सुधाराम बघेल गृह संख्या : 210 उम्र : 19 लिंग : पुरुष	फोटो उपलब्ध
364	MLX1108539	निर्वाचक का नाम : बसन्तीबाई पति का नाम: रामस्वरूप गृह संख्या : 211 उम्र : 56 लिंग : महिला	फोटो उपलब्ध	365	MLX0864447	निर्वाचक का नाम : रामभजन पिता का नाम: रामस्वरूप गृह संख्या : 211 उम्र : 55 लिंग : पुरुष	फोटो उपलब्ध	366	YEB0108530	निर्वाचक का नाम : भेरोसिंह पिता का नाम: रामस्वरूप गृह संख्या : 211 उम्र : 51 लिंग : पुरुष	फोटो उपलब्ध
367	MLX1108547	निर्वाचक का नाम : कलावती पति का नाम: रामभजन गृह संख्या : 211 उम्र : 51 लिंग : महिला	फोटो उपलब्ध	368	YEB2176295	निर्वाचक का नाम : भारत सिंह पिता का नाम: रामस्वरूप गृह संख्या : 211 उम्र : 51 लिंग : पुरुष	फोटो उपलब्ध	369	YEB0038695	निर्वाचक का नाम : धारासिंह पिता का नाम: रामस्वरूप गृह संख्या : 211 उम्र : 46 लिंग : पुरुष	फोटो उपलब्ध
370	MLX0989475	निर्वाचक का नाम : रामादेवी पति का नाम: धारासिंह गृह संख्या : 211 उम्र : 42 लिंग : महिला	फोटो उपलब्ध	371	YEB0109116	निर्वाचक का नाम : मित्रपाल पिता का नाम: रामभरत गृह संख्या : 211 उम्र : 36 लिंग : पुरुष	फोटो उपलब्ध	372	YEB0750349	निर्वाचक का नाम : नर्वादा पति का नाम: मित्रपाल गृह संख्या : 211 उम्र : 34 लिंग : महिला	फोटो उपलब्ध
373	YEB0853606	निर्वाचक का नाम : अम्बरीश सिंह पिता का नाम: रामभजन सिंह गृह संख्या : 211 उम्र : 29 लिंग : पुरुष	फोटो उपलब्ध	374	YEB1230499	निर्वाचक का नाम : रचना पति का नाम: अम्बरीश सिंह गृह संख्या : 211 उम्र : 28 लिंग : महिला	फोटो उपलब्ध	375	YEB2042968	निर्वाचक का नाम : ज्योती बघेल पिता का नाम: धारासिंह बघेल गृह संख्या : 211 उम्र : 22 लिंग : महिला	फोटो उपलब्ध
376	YEB2090959	निर्वाचक का नाम : लक्ष्मी बघेल पिता का नाम: रामभजन बघेल गृह संख्या : 211 उम्र : 22 लिंग : महिला	फोटो उपलब्ध	377	YEB1606177	निर्वाचक का नाम : रामजीलाल बघेल पिता का नाम: छोटेला गृह संख्या : 212 उम्र : 82 लिंग : पुरुष	फोटो उपलब्ध	378	YEB1606169	निर्वाचक का नाम : जमुनाबाई पति का नाम: रामजीलाल गृह संख्या : 212 उम्र : 61 लिंग : महिला	फोटो उपलब्ध
379	MLX0609305	निर्वाचक का नाम : अनारसिंह पिता का नाम: रामजीलाल गृह संख्या : 212 उम्र : 49 लिंग : पुरुष	फोटो उपलब्ध	380	YEB1220680	निर्वाचक का नाम : उमिलदेवी पति का नाम: अनारसिंह गृह संख्या : 212 उम्र : 46 लिंग : महिला	फोटो उपलब्ध	381	YEB2042976	निर्वाचक का नाम : सपना बघेल पिता का नाम: अनारसिंह गृह संख्या : 212 उम्र : 26 लिंग : महिला	फोटो उपलब्ध
382	YEB1886548	निर्वाचक का नाम : उमाकांत पिता का नाम: अनारसिंह गृह संख्या : 212 उम्र : 23 लिंग : पुरुष	फोटो उपलब्ध	383	YEB2210383	निर्वाचक का नाम : अनुपरेखा पिता का नाम: अनारसिंह गृह संख्या : 212 उम्र : 20 लिंग : महिला	फोटो उपलब्ध	384	YEB1220763	निर्वाचक का नाम : राजाबेटी पति का नाम: गौरीशंकर गृह संख्या : 213 उम्र : 66 लिंग : महिला	फोटो उपलब्ध
385	YEB0614925	निर्वाचक का नाम : भोलैराम पिता का नाम: गौरीशंकर गृह संख्या : 213 उम्र : 32 लिंग : पुरुष	फोटो उपलब्ध	386	YEB1445592	निर्वाचक का नाम : अशलेखा पति का नाम: भोलैराम गृह संख्या : 213 उम्र : 32 लिंग : महिला	फोटो उपलब्ध	387	YEB1445667	निर्वाचक का नाम : छोटी बाई पति का नाम: लक्ष्मण सिंह गृह संख्या : 213 उम्र : 29 लिंग : महिला	फोटो उपलब्ध
388	YEB1442417	निर्वाचक का नाम : लक्ष्मण सिंह बाघेल पिता का नाम: गौरीशंकर गृह संख्या : 213 उम्र : 25 लिंग : पुरुष	फोटो उपलब्ध	389	YEB0702407	निर्वाचक का नाम : ग्याप्रसाद पिता का नाम: पीतमसिंह गृह संख्या : 214 उम्र : 61 लिंग : पुरुष	फोटो उपलब्ध	390	MLX1334721	निर्वाचक का नाम : केशकली पति का नाम: ग्याप्रसाद गृह संख्या : 214 उम्र : 56 लिंग : महिला	फोटो उपलब्ध

विधान सभा क्षेत्र की संख्या व नाम : 7-दिमनी
अनुभाग की संख्या व नाम : 1-ग्राम-नयापुरा खिरौटा

391	YEB1791201	निर्वाचक का नाम : अनीता पति का नाम: सुखदेव गृह संख्या : 214 उम्र : 36 लिंग : महिला	फोटो उपलब्ध	392	YEB0461376	निर्वाचक का नाम : सुखदेव पिता का नाम: ग्याप्रसाद गृह संख्या : 214 उम्र : 35 लिंग : पुरुष	फोटो उपलब्ध	393	YEB0177915	निर्वाचक का नाम : ओमप्रकाश पिता का नाम: पीतमसिंह गृह संख्या : 215 उम्र : 66 लिंग : पुरुष	फोटो उपलब्ध
394	MLX1261528	निर्वाचक का नाम : वासुदेव पिता का नाम: ओमप्रकाश गृह संख्या : 215 उम्र : 37 लिंग : पुरुष	फोटो उपलब्ध	395	YEB0462010	निर्वाचक का नाम : राजकुमारी पति का नाम: वासुदेव गृह संख्या : 215 उम्र : 35 लिंग : महिला	फोटो उपलब्ध	396	YEB2148179	निर्वाचक का नाम : अंकित बघेल पिता का नाम: वासुदेव बघेल गृह संख्या : 215 उम्र : 21 लिंग : पुरुष	फोटो उपलब्ध
397	YEB1606151	निर्वाचक का नाम : राजोबाई पति का नाम: फेरनसिंह गृह संख्या : 216 उम्र : 76 लिंग : महिला	फोटो उपलब्ध	398	MLX0989228	निर्वाचक का नाम : तेहसीलदार पिता का नाम: फेरनसिंह गृह संख्या : 216 उम्र : 56 लिंग : पुरुष	फोटो उपलब्ध	399	YEB1606144	निर्वाचक का नाम : जनकश्री पति का नाम: तेहसीलदार गृह संख्या : 216 उम्र : 51 लिंग : महिला	फोटो उपलब्ध
400	YEB0109124	निर्वाचक का नाम : नीरज पिता का नाम: तेहसीलदार गृह संख्या : 216 उम्र : 36 लिंग : पुरुष	फोटो उपलब्ध	401	YEB0614842	निर्वाचक का नाम : रानी पति का नाम: नीरज गृह संख्या : 216 उम्र : 34 लिंग : महिला	फोटो उपलब्ध	402	YEB1946417	निर्वाचक का नाम : प्रिया पति का नाम: दीपू बघेल गृह संख्या : 216 उम्र : 29 लिंग : महिला	फोटो उपलब्ध
403	YEB1946219	निर्वाचक का नाम : दीपू बघेल पिता का नाम: तेहसीलदार गृह संख्या : 216 उम्र : 27 लिंग : पुरुष	फोटो उपलब्ध	404	YEB1606136	निर्वाचक का नाम : रामदीन पिता का नाम: नाथूसिंह गृह संख्या : 217 उम्र : 66 लिंग : पुरुष	फोटो उपलब्ध	405	YEB1606128	निर्वाचक का नाम : सावित्रीबाई पति का नाम: रामदीन गृह संख्या : 217 उम्र : 61 लिंग : महिला	फोटो उपलब्ध
406	YEB1606110	निर्वाचक का नाम : बद्रीसिंह पिता का नाम: नाथूसिंह गृह संख्या : 217 उम्र : 58 लिंग : पुरुष	फोटो उपलब्ध	407	MLX1514736	निर्वाचक का नाम : सीताराम पिता का नाम: नाथूसिंह गृह संख्या : 217 उम्र : 54 लिंग : पुरुष	फोटो उपलब्ध	408	MLX1443670	निर्वाचक का नाम : सियाराम पिता का नाम: नाथूसिंह गृह संख्या : 217 उम्र : 52 लिंग : पुरुष	फोटो उपलब्ध
409	YEB1606102	निर्वाचक का नाम : शारदाबाई पति का नाम: सियाराम गृह संख्या : 217 उम्र : 50 लिंग : महिला	फोटो उपलब्ध	410	YEB0108555	निर्वाचक का नाम : राकेश सिंह बघेल पिता का नाम: रामदीन गृह संख्या : 217 उम्र : 39 लिंग : पुरुष	फोटो उपलब्ध	411	MLX0989509	निर्वाचक का नाम : शिवदेवी पति का नाम: सीताराम गृह संख्या : 217 उम्र : 38 लिंग : महिला	फोटो उपलब्ध
412	YEB0342089	निर्वाचक का नाम : प्रमोद सिंह बघेल पिता का नाम: रामदीन गृह संख्या : 217 उम्र : 37 लिंग : पुरुष	फोटो उपलब्ध	413	MLX0989517	निर्वाचक का नाम : सीमा पति का नाम: राकेश गृह संख्या : 217 उम्र : 37 लिंग : महिला	फोटो उपलब्ध	414	YEB1230531	निर्वाचक का नाम : मनीषा पति का नाम: प्रमोद सिंह गृह संख्या : 217 उम्र : 29 लिंग : महिला	फोटो उपलब्ध
415	YEB1815596	निर्वाचक का नाम : सुमीना बघेल पति का नाम: संदीप गृह संख्या : 217 उम्र : 28 लिंग : महिला	फोटो उपलब्ध	416	YEB1763424	निर्वाचक का नाम : संदीप बघेल पिता का नाम: सियाराम गृह संख्या : 217 उम्र : 27 लिंग : पुरुष	फोटो उपलब्ध	417	YEB1983451	निर्वाचक का नाम : कुलदीप पिता का नाम: सीताराम गृह संख्या : 217 उम्र : 22 लिंग : पुरुष	फोटो उपलब्ध
418	YEB2191914	निर्वाचक का नाम : मंजीत पिता का नाम: सीताराम गृह संख्या : 217 उम्र : 20 लिंग : पुरुष	फोटो उपलब्ध	419	MLX0075317	निर्वाचक का नाम : लाली पति का नाम: ग्यादीन गृह संख्या : 218 उम्र : 61 लिंग : महिला	फोटो उपलब्ध	420	MLX0989558	निर्वाचक का नाम : अनिलकुमार पिता का नाम: ग्यादीन गृह संख्या : 218 उम्र : 37 लिंग : पुरुष	फोटो उपलब्ध

विधान सभा क्षेत्र की संख्या व नाम : 7-दिमनी
अनुभाग की संख्या व नाम : 1-ग्राम-नयापुरा खिरौटा

421	YEB0462028	निर्वाचक का नाम : रामहरी पिता का नाम: म्यादीन गृह संख्या : 218 उम्र : 35 लिंग : पुरुष	फोटो उपलब्ध	422	YEB0462036	निर्वाचक का नाम : वर्षा पति का नाम: अनिल गृह संख्या : 218 उम्र : 35 लिंग : महिला	फोटो उपलब्ध	423	YEB0977033	निर्वाचक का नाम : वर्षा पति का नाम: रामहरी गृह संख्या : 218 उम्र : 33 लिंग : महिला	फोटो उपलब्ध
424	YEB2008761	निर्वाचक का नाम : धीरज सिंह प्रजापति पिता का नाम: म्यादीन सिंह गृह संख्या : 218 उम्र : 26 लिंग : पुरुष	फोटो उपलब्ध	425	YEB2243822	निर्वाचक का नाम : भारती पति का नाम: धीरज प्रजापति गृह संख्या : 218 उम्र : 23 लिंग : महिला	फोटो उपलब्ध	426	YEB1606094	निर्वाचक का नाम : नाथीलाल प्रजापति पिता का नाम: दयाराम गृह संख्या : 219 उम्र : 67 लिंग : पुरुष	फोटो उपलब्ध
427	YEB1220813	निर्वाचक का नाम : रामबेटी पति का नाम: नत्थीलाल गृह संख्या : 219 उम्र : 61 लिंग : महिला	फोटो उपलब्ध	428	MLX1443829	निर्वाचक का नाम : सियाराम प्रजापति पिता का नाम: नत्थीलाल गृह संख्या : 219 उम्र : 40 लिंग : पुरुष	फोटो उपलब्ध	429	MLX0989533	निर्वाचक का नाम : खिलोनीदेवी पति का नाम: सियाराम प्रजापति गृह संख्या : 219 उम्र : 38 लिंग : महिला	फोटो उपलब्ध
430	YEB1606086	निर्वाचक का नाम : रामरती पति का नाम: सेवाराम गृह संख्या : 220 उम्र : 81 लिंग : महिला	फोटो उपलब्ध	431	MLX1443555	निर्वाचक का नाम : रामखिलाडी पिता का नाम: सेवाराम गृह संख्या : 220 उम्र : 54 लिंग : पुरुष	फोटो उपलब्ध	432	YEB1606078	निर्वाचक का नाम : रामहेत पिता का नाम: सेवाराम गृह संख्या : 220 उम्र : 48 लिंग : पुरुष	फोटो उपलब्ध
433	YEB1606060	निर्वाचक का नाम : कमलादेवी पति का नाम: रामहेत गृह संख्या : 220 उम्र : 46 लिंग : महिला	फोटो उपलब्ध	434	YEB1220839	निर्वाचक का नाम : प्रेमबती पति का नाम: रामरूप गृह संख्या : 220 उम्र : 46 लिंग : महिला	फोटो उपलब्ध	435	YEB1220573	निर्वाचक का नाम : गुड्डी पति का नाम: रामखिलाडी गृह संख्या : 220 उम्र : 44 लिंग : महिला	फोटो उपलब्ध
436	MLX1279348	निर्वाचक का नाम : आशादेवी पति का नाम: रामनरेश गृह संख्या : 220 उम्र : 44 लिंग : महिला	फोटो उपलब्ध	437	YEB0177923	निर्वाचक का नाम : रामनरेश प्रजापति पिता का नाम: सेवाराम गृह संख्या : 220 उम्र : 42 लिंग : पुरुष	फोटो उपलब्ध	438	YEB0462051	निर्वाचक का नाम : जितेंद्र सिंह प्रजापति पिता का नाम: रामरूप सिंह प्रजापति गृह संख्या : 220 उम्र : 35 लिंग : पुरुष	फोटो उपलब्ध
439	YEB0462044	निर्वाचक का नाम : उमेश पिता का नाम: रामखिलाडी गृह संख्या : 220 उम्र : 34 लिंग : पुरुष	फोटो उपलब्ध	440	YEB1230564	निर्वाचक का नाम : रजनी पति का नाम: उमेश गृह संख्या : 220 उम्र : 32 लिंग : महिला	फोटो उपलब्ध	441	YEB1407253	निर्वाचक का नाम : रिकू प्रजापति पिता का नाम: रामखिलाडी गृह संख्या : 220 उम्र : 30 लिंग : पुरुष	फोटो उपलब्ध
442	YEB1407196	निर्वाचक का नाम : नरेंद्र प्रजापति पिता का नाम: रामस्वरूप गृह संख्या : 220 उम्र : 29 लिंग : पुरुष	फोटो उपलब्ध	443	YEB1407212	निर्वाचक का नाम : राहुल प्रजापति पिता का नाम: रामनरेश गृह संख्या : 220 उम्र : 26 लिंग : पुरुष	फोटो उपलब्ध	444	YEB1991363	निर्वाचक का नाम : रुबी प्रजापति पति का नाम: जितेंद्र सिंह प्रजापति गृह संख्या : 220 उम्र : 24 लिंग : महिला	फोटो उपलब्ध
445	YEB1946235	निर्वाचक का नाम : प्रियंका कुमारी पति का नाम: रिकू प्रजापति गृह संख्या : 220 उम्र : 23 लिंग : महिला	फोटो उपलब्ध	446	YEB2230639	निर्वाचक का नाम : मालती पति का नाम: राहुल प्रजापति गृह संख्या : 220 उम्र : 21 लिंग : महिला	फोटो उपलब्ध	447	YEB2230738	निर्वाचक का नाम : अतुल पिता का नाम: रामनरेश गृह संख्या : 220 उम्र : 19 लिंग : पुरुष	फोटो उपलब्ध
448	YEB1606052	निर्वाचक का नाम : रामदुलारी पति का नाम: दाऊदयाल गृह संख्या : 221 उम्र : 71 लिंग : महिला	फोटो उपलब्ध	449	YEB1606045	निर्वाचक का नाम : लाखनसिंह पिता का नाम: सुधरसिंह गृह संख्या : 221 उम्र : 69 लिंग : पुरुष	फोटो उपलब्ध	450	YEB1606037	निर्वाचक का नाम : लोंगाबाई पति का नाम: लाखनसिंह गृह संख्या : 221 उम्र : 66 लिंग : महिला	फोटो उपलब्ध

विधान सभा क्षेत्र की संख्या व नाम : 7-दिमनी
अनुभाग की संख्या व नाम : 1-ग्राम-नयापुरा खिरौटा

451	MLX1334697	निर्वाचक का नाम : अजमेरसिंह पिता का नाम: लाखनसिंह गृह संख्या : 221 उम्र : 45 लिंग : पुरुष	फोटो उपलब्ध	452	MLX1443654	निर्वाचक का नाम : शिवनारायण पिता का नाम: लाखनसिंह गृह संख्या : 221 उम्र : 44 लिंग : पुरुष	फोटो उपलब्ध	453	MLX0989418	निर्वाचक का नाम : नेमादेवी पति का नाम: शिवनारायण गृह संख्या : 221 उम्र : 43 लिंग : महिला	फोटो उपलब्ध
454	MLX0864702	निर्वाचक का नाम : सुधाराम पिता का नाम: दाऊदयाल गृह संख्या : 221 उम्र : 43 लिंग : पुरुष	फोटो उपलब्ध	455	MLX1108406	निर्वाचक का नाम : रामरूप पिता का नाम: लाखनसिंह गृह संख्या : 221 उम्र : 39 लिंग : पुरुष	फोटो उपलब्ध	456	MLX0864629	निर्वाचक का नाम : सुनीलदेवी पति का नाम: सुधाराम गृह संख्या : 221 उम्र : 39 लिंग : महिला	फोटो उपलब्ध
457	MLX0989426	निर्वाचक का नाम : महाराजश्री पति का नाम: रामरूप गृह संख्या : 221 उम्र : 38 लिंग : महिला	फोटो उपलब्ध	458	MLX1261585	निर्वाचक का नाम : मीनादेवी पति का नाम: अजमेरसिंह गृह संख्या : 221 उम्र : 37 लिंग : महिला	फोटो उपलब्ध	459	YEB0461301	निर्वाचक का नाम : कलावती पति का नाम: महेन्द्र गृह संख्या : 221 उम्र : 35 लिंग : महिला	फोटो उपलब्ध
460	YEB0614784	निर्वाचक का नाम : प्रेम सिंह पिता का नाम: दाऊदयाल गृह संख्या : 221 उम्र : 34 लिंग : पुरुष	फोटो उपलब्ध	461	YEB0614792	निर्वाचक का नाम : रेखा पति का नाम: प्रेम सिंह गृह संख्या : 221 उम्र : 33 लिंग : महिला	फोटो उपलब्ध	462	YEB0793349	निर्वाचक का नाम : हरिओम पिता का नाम: दाऊदयाल गृह संख्या : 221 उम्र : 30 लिंग : पुरुष	फोटो उपलब्ध
463	YEB1230523	निर्वाचक का नाम : माया पति का नाम: हरीओम गृह संख्या : 221 उम्र : 29 लिंग : महिला	फोटो उपलब्ध	464	YEB1336254	निर्वाचक का नाम : ब्रजेश सिंग वाघेल पिता का नाम: शिवनारायण गृह संख्या : 221 उम्र : 27 लिंग : पुरुष	फोटो उपलब्ध	465	YEB1442342	निर्वाचक का नाम : सत्यभान पिता का नाम: सुधाराम गृह संख्या : 221 उम्र : 27 लिंग : पुरुष	फोटो उपलब्ध
466	YEB1887256	निर्वाचक का नाम : आकाशसिंह बाघेल पिता का नाम: रामरूप गृह संख्या : 221 उम्र : 23 लिंग : पुरुष	फोटो उपलब्ध	467	YEB2119469	निर्वाचक का नाम : हेमा बघेल पिता का नाम: सुधाराम बघेल गृह संख्या : 221 उम्र : 22 लिंग : महिला	फोटो उपलब्ध	468	YEB1968999	निर्वाचक का नाम : सावित्री बघेल पति का नाम: ब्रजेश सिंग बघेल गृह संख्या : 221 उम्र : 21 लिंग : महिला	फोटो उपलब्ध
469	YEB2210391	निर्वाचक का नाम : अंकित पिता का नाम: सुधाराम गृह संख्या : 221 उम्र : 20 लिंग : पुरुष	फोटो उपलब्ध	470	YEB1220508	निर्वाचक का नाम : अतरसिंह पिता का नाम: हाकिमसिंह गृह संख्या : 222 उम्र : 62 लिंग : पुरुष	फोटो उपलब्ध	471	YEB1220458	निर्वाचक का नाम : सरबती पति का नाम: अतरसिंह गृह संख्या : 222 उम्र : 56 लिंग : महिला	फोटो उपलब्ध
472	MLX1108497	निर्वाचक का नाम : दीवानसिंह पिता का नाम: अतरसिंह गृह संख्या : 222 उम्र : 37 लिंग : पुरुष	फोटो उपलब्ध	473	YEB0342220	निर्वाचक का नाम : श्री क्रष्ण सिंह पिता का नाम: अतरसिंह गृह संख्या : 222 उम्र : 36 लिंग : पुरुष	फोटो उपलब्ध	474	YEB0342238	निर्वाचक का नाम : विमलेश बघेल पति का नाम: दीवानसिंह गृह संख्या : 222 उम्र : 34 लिंग : महिला	फोटो उपलब्ध
475	YEB1254119	निर्वाचक का नाम : किशन सिंह पिता का नाम: अतर सिंह गृह संख्या : 222 उम्र : 28 लिंग : पुरुष	फोटो उपलब्ध	476	YEB1314632	निर्वाचक का नाम : नीतू पति का नाम: श्रीकृष्ण सिंह बघेल गृह संख्या : 222 उम्र : 27 लिंग : महिला	फोटो उपलब्ध	477	YEB2209237	निर्वाचक का नाम : वर्षा बघेल पति का नाम: किशनसिंह गृह संख्या : 222 उम्र : 23 लिंग : महिला	फोटो उपलब्ध
478	YEB1220847	निर्वाचक का नाम : लायक पिता का नाम: रामनाथ गृह संख्या : 223 उम्र : 69 लिंग : पुरुष	फोटो उपलब्ध	479	MLX1108679	निर्वाचक का नाम : अर्जुनसिंह पिता का नाम: रामनाथ गृह संख्या : 223 उम्र : 56 लिंग : पुरुष	फोटो उपलब्ध	480	MLX0989350	निर्वाचक का नाम : शारदा पति का नाम: लायक गृह संख्या : 223 उम्र : 56 लिंग : महिला	फोटो उपलब्ध

विधान सभा क्षेत्र की संख्या व नाम : 7-दिमनी
अनुभाग की संख्या व नाम : 1-ग्राम-नयापुरा खिरौटा

481	YEB1220326	निर्वाचक का नाम : रामदुलारी पति का नाम: अर्जुनसिंह गृह संख्या : 223 उम्र : 51 लिंग : महिला	फोटो उपलब्ध	482	YEB1220193	निर्वाचक का नाम : सिरनाम पिता का नाम: रामनाथ गृह संख्या : 223 उम्र : 46 लिंग : पुरुष	फोटो उपलब्ध	483	YEB1220375	निर्वाचक का नाम : गोमतीदेवी पति का नाम: सिरनाम गृह संख्या : 223 उम्र : 44 लिंग : महिला	फोटो उपलब्ध
484	YEB0853648	निर्वाचक का नाम : सुनीता देवी पति का नाम: महिपाल सिंह गृह संख्या : 223 उम्र : 41 लिंग : महिला	फोटो उपलब्ध	485	MLX1261452	निर्वाचक का नाम : मुकेश पिता का नाम: लायक गृह संख्या : 223 उम्र : 38 लिंग : पुरुष	फोटो उपलब्ध	# 486	MLX1261460	निर्वाचक का नाम : अशोक सिंह पिता का नाम: अर्जुन सिंह गृह संख्या : 223 उम्र : 37 लिंग : पुरुष	फोटो उपलब्ध
487	YEB0462077	निर्वाचक का नाम : महिपाल पिता का नाम: अर्जुनसिंह गृह संख्या : 223 उम्र : 36 लिंग : पुरुष	फोटो उपलब्ध	488	YEB0462069	निर्वाचक का नाम : विमला पति का नाम: अशोक सिंह गृह संख्या : 223 उम्र : 36 लिंग : महिला	फोटो उपलब्ध	489	YEB0461319	निर्वाचक का नाम : संजय पिता का नाम: अर्जुन गृह संख्या : 223 उम्र : 34 लिंग : पुरुष	फोटो उपलब्ध
490	YEB0977041	निर्वाचक का नाम : बिमलेश पति का नाम: संजय गृह संख्या : 223 उम्र : 29 लिंग : महिला	फोटो उपलब्ध	491	YEB1445220	निर्वाचक का नाम : उर्मिला देवी पति का नाम: मुकेश गृह संख्या : 223 उम्र : 28 लिंग : महिला	फोटो उपलब्ध	492	YEB1966084	निर्वाचक का नाम : उषा पति का नाम: राहुल गृह संख्या : 223 उम्र : 24 लिंग : महिला	फोटो उपलब्ध
493	YEB1966241	निर्वाचक का नाम : राहुल पिता का नाम: सरनामसिंह गृह संख्या : 223 उम्र : 21 लिंग : पुरुष	फोटो उपलब्ध	494	YEB2139848	निर्वाचक का नाम : उमेश बघेल पिता का नाम: सरनामसिंह बघेल गृह संख्या : 223 उम्र : 20 लिंग : पुरुष	फोटो उपलब्ध	495	YEB1220524	निर्वाचक का नाम : संतो पति का नाम: रामचित्र गृह संख्या : 224 उम्र : 66 लिंग : महिला	फोटो उपलब्ध
496	YEB1220862	निर्वाचक का नाम : रामशंकर पिता का नाम: रामचित्र गृह संख्या : 224 उम्र : 56 लिंग : पुरुष	फोटो उपलब्ध	497	YEB1220383	निर्वाचक का नाम : गुड्डी पति का नाम: रामशंकर गृह संख्या : 224 उम्र : 48 लिंग : महिला	फोटो उपलब्ध	498	YEB1220565	निर्वाचक का नाम : जयसिंह पिता का नाम: रामचित्र गृह संख्या : 224 उम्र : 46 लिंग : पुरुष	फोटो उपलब्ध
499	MLX0989244	निर्वाचक का नाम : नरेन्द्रसिंह पिता का नाम: रामचित्र गृह संख्या : 224 उम्र : 37 लिंग : पुरुष	फोटो उपलब्ध	500	YEB0462085	निर्वाचक का नाम : मिथलेश पति का नाम: नरेन्द्र गृह संख्या : 224 उम्र : 35 लिंग : महिला	फोटो उपलब्ध	501	YEB1816644	निर्वाचक का नाम : नीतू बघेल पति का नाम: मोहन सिंह गृह संख्या : 224 उम्र : 28 लिंग : महिला	फोटो उपलब्ध
502	YEB1254077	निर्वाचक का नाम : मोहनसिंह पिता का नाम: राम शंकर गृह संख्या : 224 उम्र : 27 लिंग : पुरुष	फोटो उपलब्ध	503	YEB1491901	निर्वाचक का नाम : रवींद्र सिंह बघेल पिता का नाम: जयसिंग गृह संख्या : 224 उम्र : 27 लिंग : पुरुष	फोटो उपलब्ध	504	YEB1480904	निर्वाचक का नाम : अवधेश बाघेल पिता का नाम: रामशंकर गृह संख्या : 224 उम्र : 25 लिंग : पुरुष	फोटो उपलब्ध
505	YEB1955509	निर्वाचक का नाम : प्रगति बघेल पति का नाम: रवींद्रसिंह बघेल गृह संख्या : 224 उम्र : 25 लिंग : महिला	फोटो उपलब्ध	506	YEB2115657	निर्वाचक का नाम : सतीन्द्र भगोले पिता का नाम: जयसिंह बघेल गृह संख्या : 224 उम्र : 25 लिंग : पुरुष	फोटो उपलब्ध	507	YEB1220854	निर्वाचक का नाम : रामलक्ष्मि पिता का नाम: जगराम गृह संख्या : 225 उम्र : 66 लिंग : पुरुष	फोटो उपलब्ध
508	MLX0862482	निर्वाचक का नाम : रामदत्त पिता का नाम: भागीरथ गृह संख्या : 225 उम्र : 51 लिंग : पुरुष	फोटो उपलब्ध	509	YEB1606029	निर्वाचक का नाम : रामभोग बघेल पिता का नाम: रामलक्ष्मि गृह संख्या : 225 उम्र : 48 लिंग : पुरुष	फोटो उपलब्ध	510	YEB1606011	निर्वाचक का नाम : कमलाबाई पति का नाम: रामदत्त गृह संख्या : 225 उम्र : 46 लिंग : महिला	फोटो उपलब्ध

विधान सभा क्षेत्र की संख्या व नाम : 7-दिमनी
अनुभाग की संख्या व नाम : 1-ग्राम-नयापुरा खिरौटा

511	YEB1606003	निर्वाचक का नाम : रामसेवक सिंह बघेल पिता का नाम: रामलक्षिन गृह संख्या : 225 उम्र : 44 लिंग : पुरुष	फोटो उपलब्ध	512	YEB0750273	निर्वाचक का नाम : सुरजीत पिता का नाम: रामदत्त गृह संख्या : 225 उम्र : 32 लिंग : पुरुष	फोटो उपलब्ध	513	YEB0750281	निर्वाचक का नाम : मनीषा पिता का नाम: सुरजीत गृह संख्या : 225 उम्र : 31 लिंग : महिला	फोटो उपलब्ध
514	YEB0977249	निर्वाचक का नाम : शिम्भू बघेल पिता का नाम: रामभोग गृह संख्या : 225 उम्र : 29 लिंग : पुरुष	फोटो उपलब्ध	515	YEB0977181	निर्वाचक का नाम : रेखा पिता का नाम: शिम्भू गृह संख्या : 225 उम्र : 29 लिंग : महिला	फोटो उपलब्ध	516	YEB1336106	निर्वाचक का नाम : शिशुपाल सिंह वघेल पिता का नाम: रम्भोग गृह संख्या : 225 उम्र : 28 लिंग : पुरुष	फोटो उपलब्ध
517	YEB1816693	निर्वाचक का नाम : अनीमा पिता का नाम: शिशुपाल सिंह गृह संख्या : 225 उम्र : 26 लिंग : महिला	फोटो उपलब्ध	518	YEB2050565	निर्वाचक का नाम : होमसिंह पिता का नाम: रामदत्त गृह संख्या : 225 उम्र : 26 लिंग : पुरुष	फोटो उपलब्ध	519	YEB2058295	निर्वाचक का नाम : रिकू बघेल पिता का नाम: रामदत्त बघेल गृह संख्या : 225 उम्र : 21 लिंग : पुरुष	फोटो उपलब्ध
520	MLX0862458	निर्वाचक का नाम : छविराम पिता का नाम: विजई गृह संख्या : 226 उम्र : 66 लिंग : पुरुष	फोटो उपलब्ध	521	MLX1108596	निर्वाचक का नाम : रमेशसिंह पिता का नाम: विजई गृह संख्या : 226 उम्र : 61 लिंग : पुरुष	फोटो उपलब्ध	522	MLX1334705	निर्वाचक का नाम : सियादेवी पिता का नाम: रामशंकर गृह संख्या : 226 उम्र : 58 लिंग : महिला	फोटो उपलब्ध
523	MLX1108513	निर्वाचक का नाम : रामशंकर पिता का नाम: विजई गृह संख्या : 226 उम्र : 56 लिंग : पुरुष	फोटो उपलब्ध	524	MLX1108604	निर्वाचक का नाम : जोगेन्द्रसिंह पिता का नाम: छविराम गृह संख्या : 226 उम्र : 37 लिंग : पुरुष	फोटो उपलब्ध	525	MLX0989525	निर्वाचक का नाम : धर्मेन्द्रसिंह पिता का नाम: रामशंकर गृह संख्या : 226 उम्र : 37 लिंग : पुरुष	फोटो उपलब्ध
526	MLX1443597	निर्वाचक का नाम : रामदत्त पिता का नाम: रमेशसिंह गृह संख्या : 226 उम्र : 37 लिंग : पुरुष	फोटो उपलब्ध	527	YEB0227538	निर्वाचक का नाम : सविता पिता का नाम: जोगेन्द्रसिंह गृह संख्या : 226 उम्र : 36 लिंग : महिला	फोटो उपलब्ध	528	YEB0461327	निर्वाचक का नाम : रामलली पिता का नाम: धर्मेन्द्र गृह संख्या : 226 उम्र : 36 लिंग : महिला	फोटो उपलब्ध
529	YEB0462093	निर्वाचक का नाम : रेखा पिता का नाम: रामदत्त गृह संख्या : 226 उम्र : 35 लिंग : महिला	फोटो उपलब्ध	530	YEB1835081	निर्वाचक का नाम : अरविन्द्र पिता का नाम: छविराम गृह संख्या : 226 उम्र : 34 लिंग : पुरुष	फोटो उपलब्ध	531	YEB1832377	निर्वाचक का नाम : रीना पिता का नाम: अरविन्द्र गृह संख्या : 226 उम्र : 26 लिंग : महिला	फोटो उपलब्ध
532	YEB1450790	निर्वाचक का नाम : लवकुश पिता का नाम: रमेश सिंह गृह संख्या : 226 उम्र : 25 लिंग : पुरुष	फोटो उपलब्ध	533	YEB2073716	निर्वाचक का नाम : ज्योती पिता का नाम: लवकुश गृह संख्या : 226 उम्र : 23 लिंग : महिला	फोटो उपलब्ध	534	MLX0862623	निर्वाचक का नाम : सुरेशसिंह पिता का नाम: जोहरीलाल गृह संख्या : 227 उम्र : 56 लिंग : पुरुष	फोटो उपलब्ध
535	MLX0862102	निर्वाचक का नाम : श्यामवीर पिता का नाम: जोहरीलाल गृह संख्या : 227 उम्र : 51 लिंग : पुरुष	फोटो उपलब्ध	536	MLX1108588	निर्वाचक का नाम : भूदेवी पिता का नाम: सुरेशसिंह गृह संख्या : 227 उम्र : 51 लिंग : महिला	फोटो उपलब्ध	537	MLX1443894	निर्वाचक का नाम : सुनील पिता का नाम: जोहरीलाल गृह संख्या : 227 उम्र : 49 लिंग : पुरुष	फोटो उपलब्ध
538	MLX1334713	निर्वाचक का नाम : लीलावती पिता का नाम: राजेन्द्रसिंह गृह संख्या : 227 उम्र : 49 लिंग : महिला	फोटो उपलब्ध	539	YEB0190231	निर्वाचक का नाम : ऋषिकेश पिता का नाम: जोहरीलाल गृह संख्या : 227 उम्र : 47 लिंग : पुरुष	फोटो उपलब्ध	540	MLX1108646	निर्वाचक का नाम : रजनीदेवी पिता का नाम: श्यामवीर गृह संख्या : 227 उम्र : 47 लिंग : महिला	फोटो उपलब्ध

विधान सभा क्षेत्र की संख्या व नाम : 7-दिमनी
अनुभाग की संख्या व नाम : 1-ग्राम-नयापुरा खिरौटा

541 निर्वाचक का नाम : रामखिलोनी पति का नाम: सुनील गृह संख्या : 227 उम्र : 43 लिंग : महिला	YEB0461426 फोटो उपलब्ध	542 निर्वाचक का नाम : रामराज पिता का नाम: जीहरीलाल गृह संख्या : 227 उम्र : 37 लिंग : पुरुष	YEB0190249 फोटो उपलब्ध	543 निर्वाचक का नाम : अंकित बघेल पिता का नाम: राजेंद्र बघेल गृह संख्या : 227 उम्र : 21 लिंग : पुरुष	YEB2050151 फोटो उपलब्ध
544 निर्वाचक का नाम : पूजा पति का नाम: रामराज गृह संख्या : 227 उम्र : 21 लिंग : महिला	YEB1348515 फोटो उपलब्ध	545 निर्वाचक का नाम : रामनिवास पिता का नाम: सुखलाल गृह संख्या : 228 उम्र : 71 लिंग : पुरुष	YEB0306290 फोटो उपलब्ध	546 निर्वाचक का नाम : केशकली पति का नाम: रामनिवास गृह संख्या : 228 उम्र : 70 लिंग : महिला	YEB1605971 फोटो उपलब्ध
547 निर्वाचक का नाम : राजवीर पिता का नाम: सुखलाल गृह संख्या : 228 उम्र : 52 लिंग : पुरुष	MLX1443605 फोटो उपलब्ध	548 निर्वाचक का नाम : लालीदेवी पति का नाम: पूरनसिंह गृह संख्या : 228 उम्र : 51 लिंग : महिला	YEB1605989 फोटो उपलब्ध	549 निर्वाचक का नाम : परिमालसिंह पिता का नाम: सुखलाल गृह संख्या : 228 उम्र : 50 लिंग : पुरुष	YEB1605963 फोटो उपलब्ध
550 निर्वाचक का नाम : मल्लादेवी पति का नाम: राजवीर गृह संख्या : 228 उम्र : 48 लिंग : महिला	MLX1108661 फोटो उपलब्ध	551 निर्वाचक का नाम : महावीरसिंह पिता का नाम: सुखलाल गृह संख्या : 228 उम्र : 44 लिंग : पुरुष	YEB1605955 फोटो उपलब्ध	552 निर्वाचक का नाम : रामप्रीत पिता का नाम: पूरन बघेल गृह संख्या : 228 उम्र : 44 लिंग : पुरुष	YEB0342469 फोटो उपलब्ध
553 निर्वाचक का नाम : सावित्रीदेवी पति का नाम: महावीर गृह संख्या : 228 उम्र : 41 लिंग : महिला	MLX1108612 फोटो उपलब्ध	554 निर्वाचक का नाम : नहारसिंह पिता का नाम: रामनिवास गृह संख्या : 228 उम्र : 37 लिंग : पुरुष	MLX1443704 फोटो उपलब्ध	555 निर्वाचक का नाम : सीमा पति का नाम: रामप्रीत गृह संख्या : 228 उम्र : 34 लिंग : महिला	YEB0793265 फोटो उपलब्ध
556 निर्वाचक का नाम : गंगादेवी बघेल पति का नाम: नाहरसिंह गृह संख्या : 228 उम्र : 33 लिंग : महिला	YEB0342196 फोटो उपलब्ध	557 निर्वाचक का नाम : अतिबल पिता का नाम: रामनिवास गृह संख्या : 228 उम्र : 32 लिंग : पुरुष	YEB0461434 फोटो उपलब्ध	558 निर्वाचक का नाम : भूरा बघेल पिता का नाम: रामनिवास गृह संख्या : 228 उम्र : 28 लिंग : पुरुष	YEB1816610 फोटो उपलब्ध
559 निर्वाचक का नाम : विपतिसिंह पिता का नाम: महावीर सिंग गृह संख्या : 228 उम्र : 27 लिंग : पुरुष	YEB1886522 फोटो उपलब्ध	560 निर्वाचक का नाम : अजयसिंह पिता का नाम: राजवीर गृह संख्या : 228 उम्र : 27 लिंग : पुरुष	YEB1908029 फोटो उपलब्ध	561 निर्वाचक का नाम : नीतू पति का नाम: विपती सिंग गृह संख्या : 228 उम्र : 26 लिंग : महिला	YEB1885359 फोटो उपलब्ध
562 निर्वाचक का नाम : सचिनसिंह बघेल पिता का नाम: महावीरसिंह बघेल गृह संख्या : 228 उम्र : 24 लिंग : पुरुष	YEB1983519 फोटो उपलब्ध	563 निर्वाचक का नाम : विकास सिंह बघेल पिता का नाम: रामनिवास सिंह बघेल गृह संख्या : 228 उम्र : 24 लिंग : पुरुष	YEB2085132 फोटो उपलब्ध	564 निर्वाचक का नाम : विनोदसिंह पिता का नाम: राजवीर गृह संख्या : 228 उम्र : 23 लिंग : पुरुष	YEB1881929 फोटो उपलब्ध
565 निर्वाचक का नाम : मोनि पति का नाम: अजयसिंह गृह संख्या : 228 उम्र : 22 लिंग : महिला	YEB1952134 फोटो उपलब्ध	566 निर्वाचक का नाम : मिथुन बघेल पिता का नाम: राजवीर सिंह गृह संख्या : 228 उम्र : 21 लिंग : पुरुष	YEB2041002 फोटो उपलब्ध	567 निर्वाचक का नाम : कलियानसिंह पिता का नाम: वाचाराम गृह संख्या : 229 उम्र : 51 लिंग : पुरुष	MLX1443563 फोटो उपलब्ध
568 निर्वाचक का नाम : उर्मिला पति का नाम: कलियानसिंह गृह संख्या : 229 उम्र : 46 लिंग : महिला	MLX0609313 फोटो उपलब्ध	569 निर्वाचक का नाम : कमलेश पिता का नाम: वाचाराम गृह संख्या : 229 उम्र : 44 लिंग : पुरुष	YEB1605930 फोटो उपलब्ध	570 निर्वाचक का नाम : सीमा पति का नाम: कमलेश गृह संख्या : 229 उम्र : 41 लिंग : महिला	YEB0462143 फोटो उपलब्ध

विधान सभा क्षेत्र की संख्या व नाम : 7-दिमनी
अनुभाग की संख्या व नाम : 1-ग्राम-नयापुरा खिरैटा

571	MLX0862672	निर्वाचक का नाम : मान सिंह पिता का नाम: बाचाराम गृह संख्या : 229 उम्र : 39 लिंग : पुरुष	फोटो उपलब्ध	572	MLX1514751	निर्वाचक का नाम : ग्याजीत पिता का नाम: बाचाराम गृह संख्या : 229 उम्र : 37 लिंग : पुरुष	फोटो उपलब्ध	573	YEB0462135	निर्वाचक का नाम : कविता पति का नाम: मान सिंह गृह संख्या : 229 उम्र : 37 लिंग : महिला	फोटो उपलब्ध
574	YEB0462119	निर्वाचक का नाम : रामसखी पति का नाम: ग्याजीत गृह संख्या : 229 उम्र : 36 लिंग : महिला	फोटो उपलब्ध	575	YEB0462127	निर्वाचक का नाम : प्रदीप पिता का नाम: वाचाराम गृह संख्या : 229 उम्र : 35 लिंग : पुरुष	फोटो उपलब्ध	576	YEB0793273	निर्वाचक का नाम : रीना पति का नाम: प्रदीप गृह संख्या : 229 उम्र : 30 लिंग : महिला	फोटो उपलब्ध
577	YEB1605922	निर्वाचक का नाम : राममाया पति का नाम: जहानसिंह गृह संख्या : 230 उम्र : 61 लिंग : महिला	फोटो उपलब्ध	578	YEB0038745	निर्वाचक का नाम : जहानसिंह पिता का नाम: विशालसिंह गृह संख्या : 230 उम्र : 56 लिंग : पुरुष	फोटो उपलब्ध	579	MLX1279363	निर्वाचक का नाम : रनजीतसिंह पिता का नाम: जहानसिंह गृह संख्या : 230 उम्र : 42 लिंग : पुरुष	फोटो उपलब्ध
580	YEB0038703	निर्वाचक का नाम : कमलेश पिता का नाम: जहानसिंह गृह संख्या : 230 उम्र : 40 लिंग : पुरुष	फोटो उपलब्ध	581	YEB0461442	निर्वाचक का नाम : सुनीता पति का नाम: रनजीत गृह संख्या : 230 उम्र : 38 लिंग : महिला	फोटो उपलब्ध	582	YEB0038711	निर्वाचक का नाम : अशोक पिता का नाम: जहानसिंह गृह संख्या : 230 उम्र : 37 लिंग : पुरुष	फोटो उपलब्ध
583	YEB1445535	निर्वाचक का नाम : कैलाशी बाई पति का नाम: अशोक गृह संख्या : 230 उम्र : 35 लिंग : महिला	फोटो उपलब्ध	584	YEB0750380	निर्वाचक का नाम : अनीता पति का नाम: कमलेश गृह संख्या : 230 उम्र : 33 लिंग : महिला	फोटो उपलब्ध	585	YEB1605914	निर्वाचक का नाम : रामकली पति का नाम: भागीरथ गृह संख्या : 231 उम्र : 56 लिंग : महिला	फोटो उपलब्ध
586	MLX1108489	निर्वाचक का नाम : रामनरेश पिता का नाम: भागीरथ गृह संख्या : 231 उम्र : 46 लिंग : पुरुष	फोटो उपलब्ध	587	MLX1108554	निर्वाचक का नाम : रामादेवी पति का नाम: रामनरेश गृह संख्या : 231 उम्र : 44 लिंग : महिला	फोटो उपलब्ध	588	YEB1451285	निर्वाचक का नाम : रणवीर अन्य: संजू देवी गृह संख्या : 231 उम्र : 39 लिंग : पुरुष	फोटो उपलब्ध
589	YEB0108571	निर्वाचक का नाम : संजूदेवी पति का नाम: रनवीरसिंह गृह संख्या : 231 उम्र : 37 लिंग : महिला	फोटो उपलब्ध	590	YEB0977058	निर्वाचक का नाम : प्रीती पति का नाम: भगवान सिंह गृह संख्या : 231 उम्र : 31 लिंग : महिला	फोटो उपलब्ध	591	YEB1299429	निर्वाचक का नाम : रवि कुमार पिता का नाम: रामनरेश बाघेल गृह संख्या : 231 उम्र : 29 लिंग : पुरुष	फोटो उपलब्ध
592	YEB0977231	निर्वाचक का नाम : भगवान सिंह पिता का नाम: रामनरेश गृह संख्या : 231 उम्र : 29 लिंग : पुरुष	फोटो उपलब्ध	593	YEB1336205	निर्वाचक का नाम : आकाश सिंह पिता का नाम: रामनरेश गृह संख्या : 231 उम्र : 26 लिंग : पुरुष	फोटो उपलब्ध	594	YEB1791235	निर्वाचक का नाम : राजकुमारी पति का नाम: रवि कुमार गृह संख्या : 231 उम्र : 25 लिंग : महिला	फोटो उपलब्ध
595	YEB1883388	निर्वाचक का नाम : मनीषा पति का नाम: आकाश सिंह गृह संख्या : 231 उम्र : 25 लिंग : महिला	फोटो उपलब्ध	596	YEB1605898	निर्वाचक का नाम : अंगूरीदेवी पति का नाम: केदारसिंह गृह संख्या : 232 उम्र : 56 लिंग : महिला	फोटो उपलब्ध	597	YEB0038729	निर्वाचक का नाम : शिवनारायण पिता का नाम: केदारसिंह गृह संख्या : 232 उम्र : 46 लिंग : पुरुष	फोटो उपलब्ध
598	MLX1261536	निर्वाचक का नाम : ऊदलसिंह पिता का नाम: केदारसिंह गृह संख्या : 232 उम्र : 44 लिंग : पुरुष	फोटो उपलब्ध	599	MLX1108703	निर्वाचक का नाम : रामवती पति का नाम: शिवनारायण गृह संख्या : 232 उम्र : 43 लिंग : महिला	फोटो उपलब्ध	600	MLX1108695	निर्वाचक का नाम : गिरिजादेवी पति का नाम: ऊदलसिंह गृह संख्या : 232 उम्र : 41 लिंग : महिला	फोटो उपलब्ध

विधान सभा क्षेत्र की संख्या व नाम : 7-दिमनी
अनुभाग की संख्या व नाम : 1-ग्राम-नयापुरा खिरौटा

601	MLX1261544	निर्वाचक का नाम : रघुनाथसिंह पिता का नाम: केदारसिंह गृह संख्या : 232 उम्र : 40 लिंग : पुरुष	फोटो उपलब्ध	602	MLX1261551	निर्वाचक का नाम : ललितादेवी पति का नाम: रघुनाथसिंह गृह संख्या : 232 उम्र : 38 लिंग : महिला	फोटो उपलब्ध	603	YEB0038737	निर्वाचक का नाम : मुकेशकुमार पिता का नाम: केदारसिंह गृह संख्या : 232 उम्र : 37 लिंग : पुरुष	फोटो उपलब्ध
604	YEB0462150	निर्वाचक का नाम : रीना पति का नाम: मुकेश गृह संख्या : 232 उम्र : 35 लिंग : महिला	फोटो उपलब्ध	605	YEB0342048	निर्वाचक का नाम : अशोक सिंह बघेल पिता का नाम: केदारसिंह गृह संख्या : 232 उम्र : 34 लिंग : पुरुष	फोटो उपलब्ध	606	YEB0342170	निर्वाचक का नाम : वीरेश पिता का नाम: केदारसिंह गृह संख्या : 232 उम्र : 33 लिंग : पुरुष	फोटो उपलब्ध
607	YEB0977108	निर्वाचक का नाम : रूबी पति का नाम: वीरेश गृह संख्या : 232 उम्र : 32 लिंग : महिला	फोटो उपलब्ध	608	YEB1254150	निर्वाचक का नाम : मनीष बघेल पिता का नाम: उदल सिंह गृह संख्या : 232 उम्र : 26 लिंग : पुरुष	फोटो उपलब्ध	609	YEB2040236	निर्वाचक का नाम : पार्वती बघेल पति का नाम: मनीष बघेल गृह संख्या : 232 उम्र : 25 लिंग : महिला	फोटो उपलब्ध
610	YEB1906965	निर्वाचक का नाम : विवेक बाघेल पिता का नाम: शिवनारायण सिंह गृह संख्या : 232 उम्र : 24 लिंग : पुरुष	फोटो उपलब्ध	611	YEB1926096	निर्वाचक का नाम : विमल पिता का नाम: उदलसिंह गृह संख्या : 232 उम्र : 24 लिंग : पुरुष	फोटो उपलब्ध	612	YEB2191864	निर्वाचक का नाम : शानी पिता का नाम: शिवनारायण गृह संख्या : 232 उम्र : 20 लिंग : पुरुष	फोटो उपलब्ध
613	MLX1108471	निर्वाचक का नाम : रघुवीरसिंह पिता का नाम: विशालसिंह गृह संख्या : 233 उम्र : 56 लिंग : पुरुष	फोटो उपलब्ध	614	YEB1605880	निर्वाचक का नाम : भूरीबाई पति का नाम: रघुवीरसिंह गृह संख्या : 233 उम्र : 51 लिंग : महिला	फोटो उपलब्ध	615	YEB0190256	निर्वाचक का नाम : मनोजसिंह पिता का नाम: रघुवीर सिंह गृह संख्या : 233 उम्र : 38 लिंग : पुरुष	फोटो उपलब्ध
616	YEB0342030	निर्वाचक का नाम : जसवंत सिंह बघेल पिता का नाम: रघुवीर सिंह गृह संख्या : 233 उम्र : 38 लिंग : पुरुष	फोटो उपलब्ध	617	YEB0462176	निर्वाचक का नाम : सरोज पति का नाम: मनोज गृह संख्या : 233 उम्र : 37 लिंग : महिला	फोटो उपलब्ध	618	YEB0462168	निर्वाचक का नाम : रेखा पति का नाम: जसवंत गृह संख्या : 233 उम्र : 34 लिंग : महिला	फोटो उपलब्ध
619	YEB0977066	निर्वाचक का नाम : रामबाई पति का नाम: जबर सिंह गृह संख्या : 233 उम्र : 30 लिंग : महिला	फोटो उपलब्ध	620	YEB0977199	निर्वाचक का नाम : जोगेंद्र सिंह पिता का नाम: रघुवीर सिंह गृह संख्या : 233 उम्र : 28 लिंग : पुरुष	फोटो उपलब्ध	621	YEB1605872	निर्वाचक का नाम : कलावती पति का नाम: कप्तानसिंह गृह संख्या : 234 उम्र : 66 लिंग : महिला	फोटो उपलब्ध
622	YEB0306266	निर्वाचक का नाम : कप्तानसिंह पिता का नाम: सुखराम गृह संख्या : 234 उम्र : 61 लिंग : पुरुष	फोटो उपलब्ध	623	MLX1108711	निर्वाचक का नाम : महेन्द्रसिंह पिता का नाम: सुखराम गृह संख्या : 234 उम्र : 51 लिंग : पुरुष	फोटो उपलब्ध	624	YEB1605864	निर्वाचक का नाम : गुड्डीबाई पति का नाम: महेन्द्रसिंह गृह संख्या : 234 उम्र : 51 लिंग : महिला	फोटो उपलब्ध
625	MLX0989491	निर्वाचक का नाम : वीरभान पिता का नाम: कप्तानसिंह गृह संख्या : 234 उम्र : 41 लिंग : पुरुष	फोटो उपलब्ध	626	MLX1443613	निर्वाचक का नाम : बसन्तीदेवी पति का नाम: वीरभान गृह संख्या : 234 उम्र : 39 लिंग : महिला	फोटो उपलब्ध	627	YEB0461459	निर्वाचक का नाम : उदयवीर पिता का नाम: कप्तान गृह संख्या : 234 उम्र : 36 लिंग : पुरुष	फोटो उपलब्ध
628	YEB0461467	निर्वाचक का नाम : रीनादेवी पति का नाम: उदयवीर गृह संख्या : 234 उम्र : 32 लिंग : महिला	फोटो उपलब्ध	629	YEB0462184	निर्वाचक का नाम : होमसिंह बघेल पिता का नाम: महेन्द्रसिंह गृह संख्या : 234 उम्र : 29 लिंग : पुरुष	फोटो उपलब्ध	630	YEB1448455	निर्वाचक का नाम : धर्मसिंह पिता का नाम: महेन्द्रसिंह गृह संख्या : 234 उम्र : 27 लिंग : पुरुष	फोटो उपलब्ध

विधान सभा क्षेत्र की संख्या व नाम : 7-दिमनी
अनुभाग की संख्या व नाम : 1-ग्राम-नयापुरा खिरौटा

631	YEB1491836	निर्वाचक का नाम : प्रेमसिंह पिता का नाम: महेंद्रसिंह गृह संख्या : 234 उम्र : 26 लिंग : पुरुष	फोटो उपलब्ध	632	YEB2143618	निर्वाचक का नाम : लक्ष्मी पिता का नाम: महेंद्र सिंह गृह संख्या : 234 उम्र : 24 लिंग : महिला	फोटो उपलब्ध	633	YEB2139780	निर्वाचक का नाम : पूजा पिता का नाम: महेंद्र सिंह गृह संख्या : 234 उम्र : 20 लिंग : महिला	फोटो उपलब्ध
634	YEB0177931	निर्वाचक का नाम : होतम सिंह बघेल पिता का नाम: सुंदरपाल सिंह गृह संख्या : 235 उम्र : 67 लिंग : पुरुष	फोटो उपलब्ध	635	YEB1708023	निर्वाचक का नाम : चमेलीबाई पति का नाम: रामअवतार गृह संख्या : 235 उम्र : 61 लिंग : महिला	फोटो उपलब्ध	636	MLX1108828	निर्वाचक का नाम : गिरजा पति का नाम: धुरन्धन गृह संख्या : 235 उम्र : 56 लिंग : महिला	फोटो उपलब्ध
637	MLX1108836	निर्वाचक का नाम : मुज्रीबाई पति का नाम: होतमसिंह गृह संख्या : 235 उम्र : 56 लिंग : महिला	फोटो उपलब्ध	638	YEB0108589	निर्वाचक का नाम : शिवनारायण पिता का नाम: सुन्दरपाल गृह संख्या : 235 उम्र : 48 लिंग : पुरुष	फोटो उपलब्ध	639	YEB1709161	निर्वाचक का नाम : गुड्डीबाई पति का नाम: शिवनारायण गृह संख्या : 235 उम्र : 46 लिंग : महिला	फोटो उपलब्ध
640	MLX1443647	निर्वाचक का नाम : अरविन्द पिता का नाम: रामअवतार गृह संख्या : 235 उम्र : 39 लिंग : पुरुष	फोटो उपलब्ध	641	YEB0177949	निर्वाचक का नाम : रीना पति का नाम: अरविन्द गृह संख्या : 235 उम्र : 38 लिंग : महिला	फोटो उपलब्ध	642	YEB0977215	निर्वाचक का नाम : राहुल सिंह बघेल पिता का नाम: धुरंदर सिंह बघेल गृह संख्या : 235 उम्र : 29 लिंग : पुरुष	फोटो उपलब्ध
643	YEB1966217	निर्वाचक का नाम : खुशबु पाल पति का नाम: राहुलसिंह बघेल गृह संख्या : 235 उम्र : 29 लिंग : महिला	फोटो उपलब्ध	644	YEB1254093	निर्वाचक का नाम : जयवीर बघेल पिता का नाम: धुरन्धन सिंह गृह संख्या : 235 उम्र : 27 लिंग : पुरुष	फोटो उपलब्ध	645	YEB1445188	निर्वाचक का नाम : आनंद बघेल पिता का नाम: शिवनारायण बघेल गृह संख्या : 235 उम्र : 27 लिंग : पुरुष	फोटो उपलब्ध
646	YEB2058444	निर्वाचक का नाम : प्रीती पति का नाम: जयवीर बघेल गृह संख्या : 235 उम्र : 25 लिंग : महिला	फोटो उपलब्ध	647	YEB2139889	निर्वाचक का नाम : नेहा बघेल पिता का नाम: शिवनारायण गृह संख्या : 235 उम्र : 22 लिंग : महिला	फोटो उपलब्ध	648	MLX1108729	निर्वाचक का नाम : धनपालसिंह पिता का नाम: जसराम गृह संख्या : 236 उम्र : 66 लिंग : पुरुष	फोटो उपलब्ध
649	MLX1108745	निर्वाचक का नाम : श्रीनिवास पिता का नाम: सूवालाल गृह संख्या : 236 उम्र : 58 लिंग : पुरुष	फोटो उपलब्ध	650	YEB1605831	निर्वाचक का नाम : संतोबाई पति का नाम: फौजदार गृह संख्या : 236 उम्र : 51 लिंग : महिला	फोटो उपलब्ध	651	MLX1489582	निर्वाचक का नाम : सियाराम पिता का नाम: सुवालाल गृह संख्या : 236 उम्र : 49 लिंग : पुरुष	फोटो उपलब्ध
652	YEB1605823	निर्वाचक का नाम : सुनील पिता का नाम: सूवालाल गृह संख्या : 236 उम्र : 46 लिंग : पुरुष	फोटो उपलब्ध	653	YEB0306274	निर्वाचक का नाम : ब्रह्मा पिता का नाम: फौजदार गृह संख्या : 236 उम्र : 46 लिंग : पुरुष	फोटो उपलब्ध	654	YEB1605815	निर्वाचक का नाम : गुड्डी पति का नाम: रामकेश गृह संख्या : 236 उम्र : 46 लिंग : महिला	फोटो उपलब्ध
655	YEB1605807	निर्वाचक का नाम : लाइची पति का नाम: श्रीनिवास गृह संख्या : 236 उम्र : 46 लिंग : महिला	फोटो उपलब्ध	656	YEB1605799	निर्वाचक का नाम : गीताबाई पति का नाम: ब्रह्मा गृह संख्या : 236 उम्र : 44 लिंग : महिला	फोटो उपलब्ध	657	YEB1605583	निर्वाचक का नाम : गुलाबो पति का नाम: सुनील गृह संख्या : 236 उम्र : 44 लिंग : महिला	फोटो उपलब्ध
658	MLX0864454	निर्वाचक का नाम : अशोक पिता का नाम: धनपाल गृह संख्या : 236 उम्र : 38 लिंग : पुरुष	फोटो उपलब्ध	659	MLX1334739	निर्वाचक का नाम : मुकेश पिता का नाम: धनपाल गृह संख्या : 236 उम्र : 38 लिंग : पुरुष	फोटो उपलब्ध	660	YEB0190264	निर्वाचक का नाम : सीमा पति का नाम: विनोद गृह संख्या : 236 उम्र : 38 लिंग : महिला	फोटो उपलब्ध

विधान सभा क्षेत्र की संख्या व नाम : 7-दिमनी
अनुभाग की संख्या व नाम : 1-ग्राम-नयापुरा खिरौटा

661	YEB1230580	निर्वाचक का नाम : असर्फी देवी पति का नाम: अशोक गृह संख्या : 236 उम्र : 36 लिंग : महिला	फोटो उपलब्ध	662	YEB2108223	निर्वाचक का नाम : जितेंद्र सिंह बघेल पिता का नाम: श्रीनिवास बघेल गृह संख्या : 236 उम्र : 35 लिंग : पुरुष	फोटो उपलब्ध	663	YEB1314657	निर्वाचक का नाम : प्रदीप पिता का नाम: रामकेश गृह संख्या : 236 उम्र : 32 लिंग : पुरुष	फोटो उपलब्ध
664	YEB0977223	निर्वाचक का नाम : अजय सिंह पिता का नाम: श्री निवास गृह संख्या : 236 उम्र : 28 लिंग : पुरुष	फोटो उपलब्ध	665	YEB1791128	निर्वाचक का नाम : बिटीना पति का नाम: प्रदीप गृह संख्या : 236 उम्र : 27 लिंग : महिला	फोटो उपलब्ध	666	YEB1448364	निर्वाचक का नाम : संजीव पिता का नाम: रामकेश गृह संख्या : 236 उम्र : 26 लिंग : पुरुष	फोटो उपलब्ध
667	YEB1488204	निर्वाचक का नाम : आकाश बघेल पिता का नाम: ब्रह्मजीत गृह संख्या : 236 उम्र : 26 लिंग : पुरुष	फोटो उपलब्ध	668	YEB1970995	निर्वाचक का नाम : विकास पिता का नाम: राजेश गृह संख्या : 236 उम्र : 25 लिंग : पुरुष	फोटो उपलब्ध	669	YEB2119618	निर्वाचक का नाम : गुलाब बाई पति का नाम: मुकेश बघेल गृह संख्या : 236 उम्र : 24 लिंग : महिला	फोटो उपलब्ध
670	YEB2148138	निर्वाचक का नाम : उमा बघेल पिता का नाम: सुनीलकुमार बघेल गृह संख्या : 236 उम्र : 24 लिंग : महिला	फोटो उपलब्ध	671	YEB2236172	निर्वाचक का नाम : अजीत पिता का नाम: अशोकसिंह गृह संख्या : 236 उम्र : 19 लिंग : पुरुष	फोटो उपलब्ध	672	YEB2243970	निर्वाचक का नाम : अमित बघेल पिता का नाम: विनोद बघेल गृह संख्या : 236 उम्र : 19 लिंग : पुरुष	फोटो उपलब्ध
673	YEB1220615	निर्वाचक का नाम : बंसतीबाई पति का नाम: अमरसिंह गृह संख्या : 237 उम्र : 56 लिंग : महिला	फोटो उपलब्ध	674	MLX1108851	निर्वाचक का नाम : रामसेवक पिता का नाम: अमरसिंह गृह संख्या : 237 उम्र : 46 लिंग : पुरुष	फोटो उपलब्ध	675	YEB1220441	निर्वाचक का नाम : सरोज पति का नाम: रामसेवक गृह संख्या : 237 उम्र : 44 लिंग : महिला	फोटो उपलब्ध
676	YEB1461771	निर्वाचक का नाम : भगवान सिंह माता का नाम: बसंती बाई गृह संख्या : 237 उम्र : 42 लिंग : पुरुष	फोटो उपलब्ध	677	YEB0425041	निर्वाचक का नाम : राकेश सिंह पिता का नाम: अमर सिंह गृह संख्या : 237 उम्र : 37 लिंग : पुरुष	फोटो उपलब्ध	678	YEB0342279	निर्वाचक का नाम : सुनीता माता का नाम: भगवानसिंह गृह संख्या : 237 उम्र : 35 लिंग : महिला	फोटो उपलब्ध
679	YEB1907351	निर्वाचक का नाम : कांपूरिबाई पति का नाम: लवकुश गृह संख्या : 237 उम्र : 29 लिंग : महिला	फोटो उपलब्ध	680	YEB1908037	निर्वाचक का नाम : लवकुश पिता का नाम: रामसेवक गृह संख्या : 237 उम्र : 25 लिंग : पुरुष	फोटो उपलब्ध	681	YEB1220870	निर्वाचक का नाम : मीराबाई पति का नाम: निरोत्तम गृह संख्या : 238 उम्र : 61 लिंग : महिला	फोटो उपलब्ध
682	MLX0862540	निर्वाचक का नाम : जयप्रकाश पिता का नाम: निरोत्तम गृह संख्या : 238 उम्र : 44 लिंग : पुरुष	फोटो उपलब्ध	683	MLX0989392	निर्वाचक का नाम : सरोज पति का नाम: जयप्रकाश गृह संख्या : 238 उम्र : 41 लिंग : महिला	फोटो उपलब्ध	684	YEB0936914	निर्वाचक का नाम : रेखा पति का नाम: मान सिंह गृह संख्या : 238 उम्र : 38 लिंग : महिला	फोटो उपलब्ध
685	MLX0864710	निर्वाचक का नाम : मानसिंह पिता का नाम: निरोत्तम गृह संख्या : 238 उम्र : 37 लिंग : पुरुष	फोटो उपलब्ध	686	YEB0462192	निर्वाचक का नाम : रामसखी पति का नाम: रामनरेश गृह संख्या : 238 उम्र : 36 लिंग : महिला	फोटो उपलब्ध	687	YEB0462200	निर्वाचक का नाम : रामनरेश पिता का नाम: निरोत्तम गृह संख्या : 238 उम्र : 35 लिंग : पुरुष	फोटो उपलब्ध
688	YEB0462218	निर्वाचक का नाम : प्रताप पिता का नाम: निरोत्तम गृह संख्या : 238 उम्र : 34 लिंग : पुरुष	फोटो उपलब्ध	689	YEB0936898	निर्वाचक का नाम : ब्रजेश पति का नाम: प्रताप गृह संख्या : 238 उम्र : 32 लिंग : महिला	फोटो उपलब्ध	690	YEB2092104	निर्वाचक का नाम : अजय सिंह बघेल पिता का नाम: जयप्रकाश सिंह बघेल गृह संख्या : 238 उम्र : 26 लिंग : पुरुष	फोटो उपलब्ध

691 निर्वाचक का नाम : आनन्दीबाई पति का नाम: दाताराम गृह संख्या : 239 उम्र : 66 लिंग : महिला	YEB1220474 फोटो उपलब्ध	692 निर्वाचक का नाम : विजेन्द्रसिंह पिता का नाम: प्रभू सिंह बघेल गृह संख्या : 239 उम्र : 53 लिंग : पुरुष	YEB1220888 फोटो उपलब्ध	693 निर्वाचक का नाम : रामनरेश पिता का नाम: दाताराम गृह संख्या : 239 उम्र : 51 लिंग : पुरुष	MLX1443688 फोटो उपलब्ध
694 निर्वाचक का नाम : अनारदेवी पति का नाम: विजेन्द्रसिंह गृह संख्या : 239 उम्र : 50 लिंग : महिला	YEB1220896 फोटो उपलब्ध	695 निर्वाचक का नाम : राकेश पिता का नाम: दाताराम गृह संख्या : 239 उम्र : 49 लिंग : पुरुष	YEB0108597 फोटो उपलब्ध	696 निर्वाचक का नाम : भूरीबाई पति का नाम: रामनरेश गृह संख्या : 239 उम्र : 48 लिंग : महिला	YEB1605567 फोटो उपलब्ध
697 निर्वाचक का नाम : लक्ष्मी पिता का नाम: दाताराम गृह संख्या : 239 उम्र : 47 लिंग : पुरुष	YEB0108605 फोटो उपलब्ध	698 निर्वाचक का नाम : सन्तोबाई पति का नाम: राकेश गृह संख्या : 239 उम्र : 46 लिंग : महिला	YEB1220904 फोटो उपलब्ध	699 निर्वाचक का नाम : रामदास पिता का नाम: दाताराम गृह संख्या : 239 उम्र : 44 लिंग : पुरुष	MLX0989442 फोटो उपलब्ध
700 निर्वाचक का नाम : गुडडीदेवी पति का नाम: लक्ष्मी गृह संख्या : 239 उम्र : 41 लिंग : महिला	YEB0108613 फोटो उपलब्ध	701 निर्वाचक का नाम : सीता पति का नाम: संतोष गृह संख्या : 239 उम्र : 34 लिंग : महिला	YEB0462226 फोटो उपलब्ध	702 निर्वाचक का नाम : संतोष सिंह बघेल पिता का नाम: विजेन्द्रसिंह गृह संख्या : 239 उम्र : 33 लिंग : पुरुष	YEB0342188 फोटो उपलब्ध
703 निर्वाचक का नाम : सतीश सिंह पिता का नाम: राकेश सिंह गृह संख्या : 239 उम्र : 29 लिंग : पुरुष	YEB0853622 फोटो उपलब्ध	704 निर्वाचक का नाम : रानी पति का नाम: सतीश सिंह गृह संख्या : 239 उम्र : 29 लिंग : महिला	YEB0936948 फोटो उपलब्ध	705 निर्वाचक का नाम : सीता पति का नाम: अनिल बघेल गृह संख्या : 239 उम्र : 29 लिंग : महिला	YEB1763408 फोटो उपलब्ध
706 निर्वाचक का नाम : गिरिजा पति का नाम: विनोद गृह संख्या : 239 उम्र : 28 लिंग : महिला	YEB2058337 फोटो उपलब्ध	707 निर्वाचक का नाम : अनिल बघेल पिता का नाम: राम नरेश गृह संख्या : 239 उम्र : 27 लिंग : पुरुष	YEB1011139 फोटो उपलब्ध	708 निर्वाचक का नाम : विनोद पिता का नाम: रामनरेश गृह संख्या : 239 उम्र : 23 लिंग : पुरुष	YEB2058352 फोटो उपलब्ध
709 निर्वाचक का नाम : रामू पिता का नाम: राकेश गृह संख्या : 239 उम्र : 22 लिंग : पुरुष	YEB1993542 फोटो उपलब्ध	710 निर्वाचक का नाम : बर्षा पिता का नाम: लक्ष्मीसिंह गृह संख्या : 239 उम्र : 20 लिंग : महिला	YEB2191880 फोटो उपलब्ध	711 निर्वाचक का नाम : अरविंद पिता का नाम: रामनरेश गृह संख्या : 239 उम्र : 20 लिंग : पुरुष	YEB2207603 फोटो उपलब्ध
712 निर्वाचक का नाम : रामनिवास पिता का नाम: बाबूराम गृह संख्या : 240 उम्र : 56 लिंग : पुरुष	YEB0108621 फोटो उपलब्ध	713 निर्वाचक का नाम : दिनेश कुमार नरवरिया पिता का नाम: बाबूराम नरवरिया गृह संख्या : 240 उम्र : 53 लिंग : पुरुष	YEB0306365 फोटो उपलब्ध	714 निर्वाचक का नाम : देवेन्द्र पिता का नाम: बाबूराम गृह संख्या : 240 उम्र : 52 लिंग : पुरुष	YEB0177956 फोटो उपलब्ध
715 निर्वाचक का नाम : पूरनदेवी पति का नाम: रामनिवास गृह संख्या : 240 उम्र : 51 लिंग : महिला	MLX0864660 फोटो उपलब्ध	716 निर्वाचक का नाम : केशवती पति का नाम: देवेन्द्र गृह संख्या : 240 उम्र : 50 लिंग : महिला	YEB1605559 फोटो उपलब्ध	717 निर्वाचक का नाम : राजेश पिता का नाम: बाबूराम गृह संख्या : 240 उम्र : 48 लिंग : पुरुष	YEB1220920 फोटो उपलब्ध
718 निर्वाचक का नाम : मायादेवी पति का नाम: दिनेश गृह संख्या : 240 उम्र : 48 लिंग : महिला	YEB1220359 फोटो उपलब्ध	719 निर्वाचक का नाम : कमलेशबाई पति का नाम: राजेश गृह संख्या : 240 उम्र : 46 लिंग : महिला	YEB1220912 फोटो उपलब्ध	720 निर्वाचक का नाम : प्रमोदकुमार पिता का नाम: रामनिवास गृह संख्या : 240 उम्र : 39 लिंग : पुरुष	MLX1443811 फोटो उपलब्ध

विधान सभा क्षेत्र की संख्या व नाम : 7-दिमनी
अनुभाग की संख्या व नाम : 1-ग्राम-नयापुरा खिरौटा

721 निर्वाचक का नाम : सुमन पति का नाम: प्रमोदकुमार गृह संख्या : 240 उम्र : 38 लिंग : महिला	MLX0609321 फोटो उपलब्ध	722 निर्वाचक का नाम : प्रदीप पिता का नाम: देवेन्द्र गृह संख्या : 240 उम्र : 35 लिंग : पुरुष	YEB0109140 फोटो उपलब्ध	723 निर्वाचक का नाम : विजय कुमार पिता का नाम: देवेन्द्र गृह संख्या : 240 उम्र : 35 लिंग : पुरुष	YEB0462234 फोटो उपलब्ध
724 निर्वाचक का नाम : अजयकुमार पिता का नाम: रामनिवास गृह संख्या : 240 उम्र : 34 लिंग : पुरुष	YEB0461475 फोटो उपलब्ध	725 निर्वाचक का नाम : रीना पति का नाम: प्रदीप गृह संख्या : 240 उम्र : 34 लिंग : महिला	YEB1011147 फोटो उपलब्ध	726 निर्वाचक का नाम : लक्ष्मी प्रजापति पति का नाम: विजय गृह संख्या : 240 उम्र : 31 लिंग : महिला	YEB1907369 फोटो उपलब्ध
727 निर्वाचक का नाम : नीरज कुमार पिता का नाम: दिनेश कुमार गृह संख्या : 240 उम्र : 30 लिंग : पुरुष	YEB0936989 फोटो उपलब्ध	728 निर्वाचक का नाम : वर्षा पति का नाम: नीरज कुमार गृह संख्या : 240 उम्र : 30 लिंग : महिला	YEB1763432 फोटो उपलब्ध	729 निर्वाचक का नाम : सूरज पिता का नाम: राजेश गृह संख्या : 240 उम्र : 29 लिंग : पुरुष	YEB0853481 फोटो उपलब्ध
730 निर्वाचक का नाम : सीमा पति का नाम: अजय कुमार गृह संख्या : 240 उम्र : 27 लिंग : महिला	YEB1011154 फोटो उपलब्ध	731 निर्वाचक का नाम : राहुल सिंह प्रजापति पिता का नाम: राजेश प्रजापति गृह संख्या : 240 उम्र : 26 लिंग : पुरुष	YEB2098010 फोटो उपलब्ध	732 निर्वाचक का नाम : ऋतुराज पिता का नाम: दिनेश गृह संख्या : 240 उम्र : 24 लिंग : पुरुष	YEB1791383 फोटो उपलब्ध
733 निर्वाचक का नाम : गौरवकुमार पिता का नाम: प्रमोदकुमार गृह संख्या : 240 उम्र : 24 लिंग : पुरुष	YEB2187664 फोटो उपलब्ध	734 निर्वाचक का नाम : तनु पति का नाम: सूरज प्रजापति गृह संख्या : 240 उम्र : 22 लिंग : महिला	YEB2076990 फोटो उपलब्ध	735 निर्वाचक का नाम : आशाराम पिता का नाम: मोहनलाल गृह संख्या : 241 उम्र : 76 लिंग : पुरुष	MLX1279322 फोटो उपलब्ध
736 निर्वाचक का नाम : परिमल पिता का नाम: आशाराम गृह संख्या : 241 उम्र : 50 लिंग : पुरुष	YEB1605534 फोटो उपलब्ध	737 निर्वाचक का नाम : मन्जु पति का नाम: परिमल गृह संख्या : 241 उम्र : 46 लिंग : महिला	YEB1605526 फोटो उपलब्ध	738 निर्वाचक का नाम : मुकेशकुमार पिता का नाम: आशाराम गृह संख्या : 241 उम्र : 41 लिंग : पुरुष	MLX1443860 फोटो उपलब्ध
739 निर्वाचक का नाम : मंजु पति का नाम: मुकेशकुमार गृह संख्या : 241 उम्र : 39 लिंग : महिला	MLX1261486 फोटो उपलब्ध	740 निर्वाचक का नाम : शिवप्रकाश पिता का नाम: आशाराम गृह संख्या : 241 उम्र : 37 लिंग : पुरुष	MLX1443639 फोटो उपलब्ध	741 निर्वाचक का नाम : विनोद पिता का नाम: आशाराम गृह संख्या : 241 उम्र : 37 लिंग : पुरुष	YEB0109157 फोटो उपलब्ध
742 निर्वाचक का नाम : सरोज पति का नाम: शिवप्रकाश गृह संख्या : 241 उम्र : 35 लिंग : महिला	YEB0462242 फोटो उपलब्ध	743 निर्वाचक का नाम : सोना पति का नाम: विनोद गृह संख्या : 241 उम्र : 35 लिंग : महिला	YEB0462259 फोटो उपलब्ध	744 निर्वाचक का नाम : सुनील कुमार पिता का नाम: परिमल सिंह गृह संख्या : 241 उम्र : 32 लिंग : पुरुष	YEB0937011 फोटो उपलब्ध
745 निर्वाचक का नाम : उर्मिला पति का नाम: सुनील कुमार गृह संख्या : 241 उम्र : 30 लिंग : महिला	YEB1254184 फोटो उपलब्ध	746 निर्वाचक का नाम : धर्मेन्द्र प्रजापति पिता का नाम: परिमल गृह संख्या : 241 उम्र : 29 लिंग : पुरुष	YEB0853523 फोटो उपलब्ध	747 निर्वाचक का नाम : सतीश नरवरिया पिता का नाम: परिमल सिंह गृह संख्या : 241 उम्र : 26 लिंग : पुरुष	YEB1816701 फोटो उपलब्ध
748 निर्वाचक का नाम : निशा पिता का नाम: मुकेश सिंह गृह संख्या : 241 उम्र : 22 लिंग : महिला	YEB2112092 फोटो उपलब्ध	749 निर्वाचक का नाम : प्रियंका पति का नाम: धर्मेन्द्र प्रजापति गृह संख्या : 241 उम्र : 21 लिंग : महिला	YEB2056976 फोटो उपलब्ध	750 निर्वाचक का नाम : रवीना पिता का नाम: शिवप्रकाश गृह संख्या : 241 उम्र : 20 लिंग : महिला	YEB2047694 फोटो उपलब्ध

विधान सभा क्षेत्र की संख्या व नाम : 7-दिमनी
अनुभाग की संख्या व नाम : 1-ग्राम-नयापुरा खिरौटा

751	MLX1443589	निर्वाचक का नाम : रामवरन पिता का नाम: मोहनलाल गृह संख्या : 242 उम्र : 66 लिंग : पुरुष	फोटो उपलब्ध	752	MLX1443803	निर्वाचक का नाम : संजीवकुमार पिता का नाम: रामवरन गृह संख्या : 242 उम्र : 37 लिंग : पुरुष	फोटो उपलब्ध	753	YEB0342352	निर्वाचक का नाम : किरन प्रजापति पति का नाम: संजीव प्रजापति गृह संख्या : 242 उम्र : 34 लिंग : महिला	फोटो उपलब्ध
754	YEB0936922	निर्वाचक का नाम : सुरेश पिता का नाम: रामवरन सिंह गृह संख्या : 242 उम्र : 28 लिंग : पुरुष	फोटो उपलब्ध	755	YEB2209732	निर्वाचक का नाम : पूनम प्रजापति पति का नाम: सुरेश नरवरिया गृह संख्या : 242 उम्र : 26 लिंग : महिला	फोटो उपलब्ध	756	YEB1220367	निर्वाचक का नाम : दर्शनलाल पिता का नाम: कन्हईलाल गृह संख्या : 243 उम्र : 66 लिंग : पुरुष	फोटो उपलब्ध
757	MLX1443753	निर्वाचक का नाम : भगवानदास पिता का नाम: दर्शनलाल गृह संख्या : 243 उम्र : 46 लिंग : पुरुष	फोटो उपलब्ध	758	MLX1261478	निर्वाचक का नाम : सुनीता पति का नाम: भगवानदास गृह संख्या : 243 उम्र : 44 लिंग : महिला	फोटो उपलब्ध	759	MLX1261494	निर्वाचक का नाम : अशोक पिता का नाम: दर्शनलाल गृह संख्या : 243 उम्र : 40 लिंग : पुरुष	फोटो उपलब्ध
760	YEB0109165	निर्वाचक का नाम : बनवारीलाल पिता का नाम: दर्शनलाल गृह संख्या : 243 उम्र : 38 लिंग : पुरुष	फोटो उपलब्ध	761	MLX1261502	निर्वाचक का नाम : रीना पति का नाम: अशोक गृह संख्या : 243 उम्र : 38 लिंग : महिला	फोटो उपलब्ध	762	YEB0462267	निर्वाचक का नाम : रीमा पति का नाम: बनवारी गृह संख्या : 243 उम्र : 35 लिंग : महिला	फोटो उपलब्ध
763	YEB2090983	निर्वाचक का नाम : प्रिया प्रजापति पिता का नाम: भगवानदास गृह संख्या : 243 उम्र : 20 लिंग : महिला	फोटो उपलब्ध	764	YEB1220409	निर्वाचक का नाम : बदनसिंह पिता का नाम: फूलसिंह गृह संख्या : 244 उम्र : 57 लिंग : पुरुष	फोटो उपलब्ध	765	YEB1220557	निर्वाचक का नाम : प्रेमा पति का नाम: बदनसिंह गृह संख्या : 244 उम्र : 56 लिंग : महिला	फोटो उपलब्ध
766	YEB0462275	निर्वाचक का नाम : पत्नीदेवी पति का नाम: दयाकरन गृह संख्या : 244 उम्र : 39 लिंग : महिला	फोटो उपलब्ध	767	MLX0861922	निर्वाचक का नाम : दयाकरन पिता का नाम: बदनसिंह गृह संख्या : 244 उम्र : 37 लिंग : पुरुष	फोटो उपलब्ध	768	YEB1605518	निर्वाचक का नाम : मेघराज पिता का नाम: फूलसिंह गृह संख्या : 245 उम्र : 56 लिंग : पुरुष	फोटो उपलब्ध
769	MLX1261569	निर्वाचक का नाम : प्रेमा पति का नाम: मेघराज गृह संख्या : 245 उम्र : 51 लिंग : महिला	फोटो उपलब्ध	770	YEB0462291	निर्वाचक का नाम : जनकसिंह पिता का नाम: मेघराज गृह संख्या : 245 उम्र : 35 लिंग : पुरुष	फोटो उपलब्ध	# 771	YEB0462283	निर्वाचक का नाम : मजू पति का नाम: जनकसिंह बघेल गृह संख्या : 245 उम्र : 35 लिंग : महिला	फोटो उपलब्ध
772	YEB1881945	निर्वाचक का नाम : शिवकुमार बाघेल पिता का नाम: मेघराज गृह संख्या : 245 उम्र : 24 लिंग : पुरुष	फोटो उपलब्ध	773	YEB1908011	निर्वाचक का नाम : आशा पति का नाम: शिवकुमार बाघेल गृह संख्या : 245 उम्र : 23 लिंग : महिला	फोटो उपलब्ध	774	YEB1605492	निर्वाचक का नाम : कंटो बाई पति का नाम: माधोसिंह गृह संख्या : 246 उम्र : 66 लिंग : महिला	फोटो उपलब्ध
775	YEB1605500	निर्वाचक का नाम : माधोसिंह बघेल पिता का नाम: फूलसिंह गृह संख्या : 246 उम्र : 63 लिंग : पुरुष	फोटो उपलब्ध	776	MLX0862110	निर्वाचक का नाम : भगवानसिंह पिता का नाम: माधोसिंह गृह संख्या : 246 उम्र : 37 लिंग : पुरुष	फोटो उपलब्ध	777	YEB0462309	निर्वाचक का नाम : मीना पति का नाम: भगवान सिंह गृह संख्या : 246 उम्र : 35 लिंग : महिला	फोटो उपलब्ध
778	RTI1574540	निर्वाचक का नाम : रामवीर गोले पिता का नाम: रामचरन गोले गृह संख्या : 247 उम्र : 51 लिंग : पुरुष	फोटो उपलब्ध	779	MLX1279371	निर्वाचक का नाम : सत्यराम पिता का नाम: फूलसिंह गृह संख्या : 247 उम्र : 48 लिंग : पुरुष	फोटो उपलब्ध	780	YEB1605484	निर्वाचक का नाम : सीतादेवी पति का नाम: सत्यराम गृह संख्या : 247 उम्र : 46 लिंग : महिला	फोटो उपलब्ध

# 781 निर्वाचक का नाम : राजकुमारी पति का नाम: बिरेंद्र सिंह गृह संख्या : 247 उम्र : 33 लिंग : महिला	YEB0461491 फोटो उपलब्ध	782 निर्वाचक का नाम : वीरेन्द्र पिता का नाम: सत्यराम गृह संख्या : 247 उम्र : 32 लिंग : पुरुष	YEB0461483 फोटो उपलब्ध	783 निर्वाचक का नाम : जितेंद्र सिंह बघेल पिता का नाम: सत्यराम गृह संख्या : 247 उम्र : 27 लिंग : पुरुष	YEB1336080 फोटो उपलब्ध
784 निर्वाचक का नाम : रीना बाघेल पति का नाम: जितेंद्र सिंह बाघेल गृह संख्या : 247 उम्र : 27 लिंग : महिला	YEB1881978 फोटो उपलब्ध	785 निर्वाचक का नाम : रानी बघेल पिता का नाम: सत्यराम सिंह बघेल गृह संख्या : 247 उम्र : 22 लिंग : महिला	YEB2085983 फोटो उपलब्ध	786 निर्वाचक का नाम : राजाराम पिता का नाम: मदनरावन गृह संख्या : 250 उम्र : 78 लिंग : पुरुष	YEB0614875 फोटो उपलब्ध
787 निर्वाचक का नाम : शिवराज पिता का नाम: राजाराम गृह संख्या : 252 उम्र : 43 लिंग : पुरुष	MLX1273036 फोटो उपलब्ध	788 निर्वाचक का नाम : पुष्पा देवी पति का नाम: शिवराज गृह संख्या : 252 उम्र : 42 लिंग : महिला	YEB0461509 फोटो उपलब्ध	789 निर्वाचक का नाम : सतीश कुमार शर्मा पिता का नाम: सुरेश कुमार शर्मा गृह संख्या : 253 उम्र : 45 लिंग : पुरुष	YEB1011238 फोटो उपलब्ध
790 निर्वाचक का नाम : लोकेन्द्र शर्मा पिता का नाम: सतीश शर्मा गृह संख्या : 253 उम्र : 24 लिंग : पुरुष	YEB1791565 फोटो उपलब्ध	791 निर्वाचक का नाम : जितेंद्र शर्मा पिता का नाम: सतीश शर्मा गृह संख्या : 253 उम्र : 21 लिंग : पुरुष	YEB1966050 फोटो उपलब्ध	792 निर्वाचक का नाम : गीता पति का नाम: सुनील गृह संख्या : 176 उम्र : 35 लिंग : महिला	YEB0461855 फोटो उपलब्ध
793 निर्वाचक का नाम : जबर सिंह पिता का नाम: रघुवीर गृह संख्या : 233 उम्र : 29 लिंग : पुरुष	YEB0977074 फोटो उपलब्ध	794 निर्वाचक का नाम : रनजीत पिता का नाम: वहादुर सिंह गृह संख्या : 191 उम्र : 37 लिंग : पुरुष	MLX1480698 फोटो उपलब्ध	795 निर्वाचक का नाम : महेन्द्र सिंह पिता का नाम: दाउदयाल सिंह गृह संख्या : 221 उम्र : 37 लिंग : पुरुष	MLX1480664 फोटो उपलब्ध

विधान सभा क्षेत्र की संख्या व नाम : 7-दिमनी
घटक I - परिवर्धन सूची 1 (23-12-2025 से 21-02-2026 तक)

<p>796 1 YEB2262665</p> <p>निर्वाचक का नाम : आशीष पिता का नाम: रामरूप गृह संख्या : 221 उम्र : 18 लिंग : पुरुष</p> <p>फोटो उपलब्ध</p>	<p>797 1 YEB2267367</p> <p>निर्वाचक का नाम : विष्णु प्रजापति पिता का नाम: सियाराम प्रजापति गृह संख्या : 219 उम्र : 19 लिंग : पुरुष</p> <p>फोटो उपलब्ध</p>	<p>798 1 YEB2270734</p> <p>निर्वाचक का नाम : अंजली पिता का नाम: रामरूप गृह संख्या : 221 उम्र : 19 लिंग : महिला</p> <p>फोटो उपलब्ध</p>
<p>799 1 YEB2272888</p> <p>निर्वाचक का नाम : पूनम प्रजापति पति का नाम: रितुराज गृह संख्या : 240 उम्र : 19 लिंग : महिला</p> <p>फोटो उपलब्ध</p>	<p>800 1 YEB2273829</p> <p>निर्वाचक का नाम : प्रिया पति का नाम: विनोद सिंह गृह संख्या : 228 उम्र : 19 लिंग : महिला</p> <p>फोटो उपलब्ध</p>	<p>801 1 YEB2274751</p> <p>निर्वाचक का नाम : पुष्पेन्द्र उतप्रेती पिता का नाम: सत्यनारायण गृह संख्या : 183 उम्र : 18 लिंग : पुरुष</p> <p>फोटो उपलब्ध</p>

निर्वाचकों का विवरण :							
A) मतदाताओं की संख्या :							
	नामावली का प्रकार	निर्वाचक नामावली की पहचान :	मतदाताओं की संख्या :				
			पुरुष	महिला	तृतीय लिंग	कुल	
I	मूल	मूल नामावली	विशेष गहन पुनरीक्षण 2026 की मूल नामावली एवं समस्त अनुपूरकों को एकीकृत कर	429	366	0	795
II	घटक I - परिवर्धन सूची	पूरक 1	विशेष गहन पुनरीक्षण - 2026	3	3	0	6
III	घटक II - विलोपन सूची	पूरक 1	विशेष गहन पुनरीक्षण - 2026	0	0	0	0
IV	लिंग में संशोधन के कारण अंतर			0	0	0	0
पुनरीक्षण के बाद इस नामावली में शुद्ध निर्वाचक (I+II-III+IV)				432	369	0	801
B) संशोधनों की संख्या :							
नामावली का प्रकार	निर्वाचक नामावली की पहचान :	संशोधनों की संख्या :					
पूरक 1	विशेष गहन पुनरीक्षण - 2026	4					

निर्वाचक रजिस्ट्रीकरण अधिकारी द्वारा जारी

E-मृत्यु, S-स्थानांतरित, R-दोहरी प्रविष्टि, M-लापता, Q-अहर्ता नहीं