

## निर्वाचक नामावली 2026 S12 मध्य प्रदेश

विधान सभा क्षेत्र की संख्या, नाम व आरक्षण स्थिति : 7 - दिमनी (सामान्य)		भाग संख्या : : 43																									
संसदीय निर्वाचन क्षेत्र की संख्या, नाम व आरक्षण स्थिति, जिसमें विधान सभा निर्वाचन क्षेत्र स्थित है : 1 - मुरैना																											
<b>1. पुनरीक्षण का विवरण</b>																											
पुनरीक्षण का वर्ष :	2026	<b>निर्वाचक नामावली की पहचान :</b>																									
अर्हता तिथि :	01-01-2026	विशेष गहन पुनरीक्षण 2026 की मूल नामावली एवं समस्त अनुपूरकों को एकीकृत कर																									
पुनरीक्षण का स्वरूप :	विशेष गहन पुनरीक्षण 2026																										
प्रकाशन की तिथि :	21-02-2026																										
<b>2. भाग व मतदान क्षेत्र का विवरण :</b>																											
भाग में आने वाले अनुभागों की संख्या और नाम :																											
1-ग्राम-गोठ	<table style="width: 100%; border-collapse: collapse;"> <tr> <td style="width: 60%;">मुख्य शहर / मुख्य ग्राम</td> <td style="width: 20%;">: गोठ</td> <td style="width: 20%;"></td> </tr> <tr> <td>वाई</td> <td>: </td> <td></td> </tr> <tr> <td>पोस्ट ऑफिस</td> <td>: गोठ</td> <td></td> </tr> <tr> <td>पुलिस थाना</td> <td>: दिमनी</td> <td></td> </tr> <tr> <td>स्थानीय संस्था</td> <td>: गोठ</td> <td></td> </tr> <tr> <td>ब्लॉक</td> <td>: अम्बाह</td> <td></td> </tr> <tr> <td>जिला</td> <td>: मुरैना</td> <td></td> </tr> <tr> <td>पिन कोड</td> <td>: 476111</td> <td></td> </tr> </table>			मुख्य शहर / मुख्य ग्राम	: गोठ		वाई	:		पोस्ट ऑफिस	: गोठ		पुलिस थाना	: दिमनी		स्थानीय संस्था	: गोठ		ब्लॉक	: अम्बाह		जिला	: मुरैना		पिन कोड	: 476111	
मुख्य शहर / मुख्य ग्राम	: गोठ																										
वाई	:																										
पोस्ट ऑफिस	: गोठ																										
पुलिस थाना	: दिमनी																										
स्थानीय संस्था	: गोठ																										
ब्लॉक	: अम्बाह																										
जिला	: मुरैना																										
पिन कोड	: 476111																										
<b>3. मतदान केंद्र का विवरण</b>																											
मतदान केंद्र की संख्या व नाम :		मतदान केन्द्र की विशेष हैसियत (पुरुष/महिला/सामान्य) :	सामान्य																								
43 - गोठ		इस मतदान क्षेत्र के सहायक (ऑक्जिलियरी) मतदान केन्द्रों की संख्या :	0																								
मतदान केंद्र का भवन व पता :																											
प्रा शा भवन गोठ																											
<b>4. मतदाताओं की संख्या :</b>																											
आरंभिक क्रम	अंतिम क्रम	मतदाताओं की संख्या																									
संख्या	संख्या	पुरुष	महिला	तृतीय लिंग	कुल																						
1	625	323	288	0	611																						

निर्वाचक रजिस्ट्रीकरण अधिकारी द्वारा जारी

Nazri Naksha

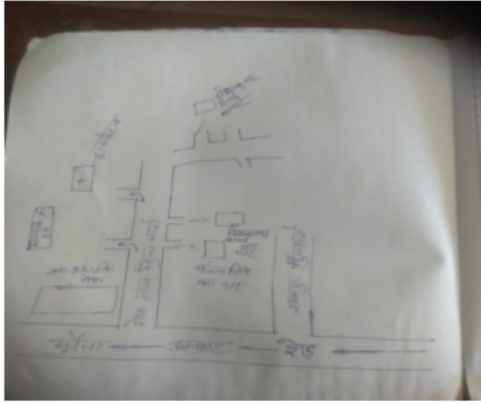

Google Map View

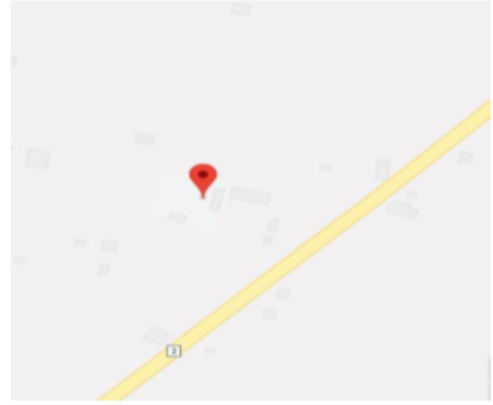

Polling Station Building Front View



मतदान केंद्र के सामने का फ़ोटो



Cad View

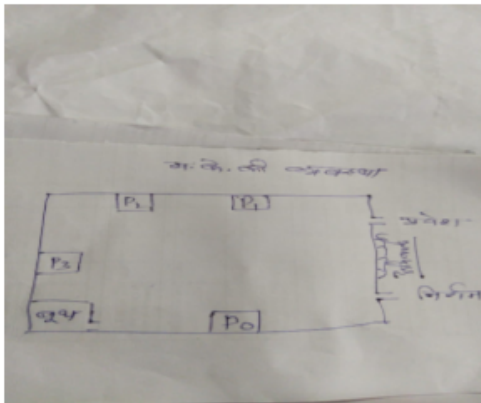

Key MAP View

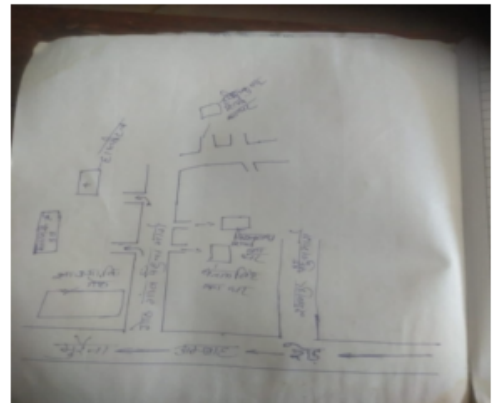

1	YEB1246594	निर्वाचक का नाम : कन्हई पिता का नाम: लालजीत गृह संख्या : 1 उम्र : 76 लिंग : पुरुष	फोटो उपलब्ध	2	YEB1246586	निर्वाचक का नाम : परिमाल पिता का नाम: कन्हई गृह संख्या : 1 उम्र : 46 लिंग : पुरुष	फोटो उपलब्ध	3	MLX0871475	निर्वाचक का नाम : कमला पति का नाम: परिमाल गृह संख्या : 1 उम्र : 45 लिंग : महिला	फोटो उपलब्ध
4	MLX0871467	निर्वाचक का नाम : सोनवती पति का नाम: रामबरन गृह संख्या : 1 उम्र : 44 लिंग : महिला	फोटो उपलब्ध	5	MLX1277573	निर्वाचक का नाम : रघुवीर सिंह पिता का नाम: कन्हई सिंह गृह संख्या : 1 उम्र : 39 लिंग : पुरुष	फोटो उपलब्ध	6	YEB0345520	निर्वाचक का नाम : आरती पति का नाम: रघुवीर गृह संख्या : 1 उम्र : 36 लिंग : महिला	फोटो उपलब्ध
7	YEB1327360	निर्वाचक का नाम : पिंकी पति का नाम: सुनील गृह संख्या : 1 उम्र : 33 लिंग : महिला	फोटो उपलब्ध	8	YEB2145258	निर्वाचक का नाम : सुनील पिता का नाम: परिमाल सिंह गृह संख्या : 1 उम्र : 31 लिंग : पुरुष	फोटो उपलब्ध	9	YEB1327311	निर्वाचक का नाम : राजकुमार पिता का नाम: परिमाल सिंह गृह संख्या : 1 उम्र : 28 लिंग : पुरुष	फोटो उपलब्ध
10	YEB1405604	निर्वाचक का नाम : आकाश चक पिता का नाम: रामबरन चक गृह संख्या : 1 उम्र : 25 लिंग : पुरुष	फोटो उपलब्ध	11	YEB1908748	निर्वाचक का नाम : अंजु खटीक पति का नाम: राजकुमार गृह संख्या : 1 उम्र : 24 लिंग : महिला	फोटो उपलब्ध	12	YEB1901743	निर्वाचक का नाम : रुबी माता का नाम: सोनवती गृह संख्या : 1 उम्र : 22 लिंग : महिला	फोटो उपलब्ध
13	YEB1901784	निर्वाचक का नाम : भारती पिता का नाम: परिमाल गृह संख्या : 1 उम्र : 22 लिंग : महिला	फोटो उपलब्ध	14	YEB2145183	निर्वाचक का नाम : सूरज पिता का नाम: रामबरन गृह संख्या : 1 उम्र : 22 लिंग : पुरुष	फोटो उपलब्ध	15	YEB1590876	निर्वाचक का नाम : रामशरण पिता का नाम: नत्थनसिंह गृह संख्या : 2 उम्र : 48 लिंग : पुरुष	फोटो उपलब्ध
16	YEB1601038	निर्वाचक का नाम : राजवीर पिता का नाम: नत्थनसिंह गृह संख्या : 2 उम्र : 46 लिंग : पुरुष	फोटो उपलब्ध	17	MLX1114875	निर्वाचक का नाम : गुड्डीबाई पति का नाम: रामशरण गृह संख्या : 2 उम्र : 46 लिंग : महिला	फोटो उपलब्ध	18	MLX1277805	निर्वाचक का नाम : बबलू पिता का नाम: नत्थनसिंह गृह संख्या : 2 उम्र : 44 लिंग : पुरुष	फोटो उपलब्ध
19	YEB1590843	निर्वाचक का नाम : रामसुन्दर पिता का नाम: नत्थनसिंह गृह संख्या : 2 उम्र : 44 लिंग : पुरुष	फोटो उपलब्ध	20	MLX1114883	निर्वाचक का नाम : सुनीता बाई पति का नाम: राजवीर सिंह गृह संख्या : 2 उम्र : 41 लिंग : महिला	फोटो उपलब्ध	21	YEB0058339	निर्वाचक का नाम : बादाम सिंह पिता का नाम: रामशरण गृह संख्या : 2 उम्र : 37 लिंग : पुरुष	फोटो उपलब्ध
22	YEB0855635	निर्वाचक का नाम : कान्हा सिंह पिता का नाम: रामशरण गृह संख्या : 02 उम्र : 29 लिंग : पुरुष	फोटो उपलब्ध	23	YEB1834217	निर्वाचक का नाम : ज्योति देवी पति का नाम: बादाम सिंह तोमर गृह संख्या : 02 उम्र : 29 लिंग : महिला	फोटो उपलब्ध	24	YEB1834001	निर्वाचक का नाम : पूजा पति का नाम: कान्हा गृह संख्या : 02 उम्र : 26 लिंग : महिला	फोटो उपलब्ध
25	YEB1903541	निर्वाचक का नाम : आशिका तोमर पिता का नाम: राजवीर गृह संख्या : 2 उम्र : 22 लिंग : महिला	फोटो उपलब्ध	26	YEB2192490	निर्वाचक का नाम : अंकुश तोमर पिता का नाम: राजवीर सिंह तोमर गृह संख्या : 2 उम्र : 21 लिंग : पुरुष	फोटो उपलब्ध	27	YEB1590801	निर्वाचक का नाम : रामकिशनसिंह पिता का नाम: तिलक सिंह गृह संख्या : 3 उम्र : 61 लिंग : पुरुष	फोटो उपलब्ध
28	MLX1264308	निर्वाचक का नाम : कुसुम पति का नाम: रामकिशनसिंह गृह संख्या : 3 उम्र : 58 लिंग : महिला	फोटो उपलब्ध	29	YEB1590777	निर्वाचक का नाम : मुरलीसिंह पिता का नाम: तिलकसिंह गृह संख्या : 3 उम्र : 54 लिंग : पुरुष	फोटो उपलब्ध	30	MLX1264316	निर्वाचक का नाम : अनीता पति का नाम: मुरलीसिंह गृह संख्या : 3 उम्र : 52 लिंग : महिला	फोटो उपलब्ध

31 निर्वाचक का नाम : बीरेन्द्र पिता का नाम: तिलकसिंह गृह संख्या : 3 उम्र : 46 लिंग : पुरुष	YEB1591858 फोटो उपलब्ध	32 निर्वाचक का नाम : जितेन्द्र पिता का नाम: रामकिशन सिंह गृह संख्या : 3 उम्र : 39 लिंग : पुरुष	MLX0871590 फोटो उपलब्ध	33 निर्वाचक का नाम : सिवेन्द्र सिंह पिता का नाम: रामकिशन सिंह गृह संख्या : 3 उम्र : 38 लिंग : पुरुष	MLX0871400 फोटो उपलब्ध
34 निर्वाचक का नाम : पिंकी देवी पति का नाम: जितेन्द्र सिंह गृह संख्या : 03 उम्र : 36 लिंग : महिला	YEB0855643 फोटो उपलब्ध	35 निर्वाचक का नाम : संगीता पति का नाम: बीरेन्द्र गृह संख्या : 3 उम्र : 35 लिंग : महिला	YEB1349067 फोटो उपलब्ध	36 निर्वाचक का नाम : रेश्मा देवी पति का नाम: शिवेंद्र सिंह गृह संख्या : 03 उम्र : 33 लिंग : महिला	YEB0855650 फोटो उपलब्ध
37 निर्वाचक का नाम : शिवम सिंह तोमर पिता का नाम: मुरली सिंह तोमर गृह संख्या : 3 उम्र : 30 लिंग : पुरुष	YEB0795062 फोटो उपलब्ध	38 निर्वाचक का नाम : अवकेश पिता का नाम: मुरली सिंह गृह संख्या : 3 उम्र : 28 लिंग : पुरुष	YEB1337880 फोटो उपलब्ध	39 निर्वाचक का नाम : तुषा चौहान पति का नाम: शिवम सिंग तोमर गृह संख्या : 3 उम्र : 27 लिंग : महिला	YEB1961358 फोटो उपलब्ध
40 निर्वाचक का नाम : लोंगशी पति का नाम: सोबरनसिंह गृह संख्या : 4 उम्र : 85 लिंग : महिला	YEB1429992 फोटो उपलब्ध	41 निर्वाचक का नाम : सोबरनसिंह पिता का नाम: श्यामलालसिंह गृह संख्या : 4 उम्र : 66 लिंग : पुरुष	MLX1114842 फोटो उपलब्ध	42 निर्वाचक का नाम : हरिवीर सिंह पिता का नाम: श्यामलाल गृह संख्या : 4 उम्र : 64 लिंग : पुरुष	YEB0466664 फोटो उपलब्ध
43 निर्वाचक का नाम : सुमन पति का नाम: सोबरनसिंह गृह संख्या : 4 उम्र : 64 लिंग : महिला	YEB1172188 फोटो उपलब्ध	44 निर्वाचक का नाम : सूबेदारसिंह पिता का नाम: श्यामलालसिंह गृह संख्या : 4 उम्र : 61 लिंग : पुरुष	MLX1114834 फोटो उपलब्ध	45 निर्वाचक का नाम : मधु देवी पति का नाम: हरिवीर गृह संख्या : 4 उम्र : 51 लिंग : महिला	YEB0939231 फोटो उपलब्ध
46 निर्वाचक का नाम : मनोज सिंह पिता का नाम: सोवरन सिंह गृह संख्या : 04 उम्र : 49 लिंग : पुरुष	YEB0855676 फोटो उपलब्ध	47 निर्वाचक का नाम : अनिल पिता का नाम: सोबरनसिंह गृह संख्या : 4 उम्र : 44 लिंग : पुरुष	MLX1114792 फोटो उपलब्ध	48 निर्वाचक का नाम : राखी पिता का नाम: हरवीर सिंह गृह संख्या : 4 उम्र : 39 लिंग : महिला	YEB0466656 फोटो उपलब्ध
49 निर्वाचक का नाम : अर्चना पति का नाम: मनोज सिंह गृह संख्या : 04 उम्र : 36 लिंग : महिला	YEB0855684 फोटो उपलब्ध	50 निर्वाचक का नाम : अमित सिंह पिता का नाम: हरवीर सिंह गृह संख्या : 4 उम्र : 31 लिंग : पुरुष	YEB0978270 फोटो उपलब्ध	51 निर्वाचक का नाम : संदीप सिंह पिता का नाम: सूबेदार सिंह गृह संख्या : 4 उम्र : 30 लिंग : पुरुष	YEB0795070 फोटो उपलब्ध
52 निर्वाचक का नाम : अंकिता सिकरवार पति का नाम: अमित सिंग गृह संख्या : 4 उम्र : 30 लिंग : महिला	YEB1892207 फोटो उपलब्ध	53 निर्वाचक का नाम : आकाश पिता का नाम: हरिवीर गृह संख्या : 4 उम्र : 28 लिंग : पुरुष	YEB0939199 फोटो उपलब्ध	54 निर्वाचक का नाम : विकास पिता का नाम: हरिवीर सिंह गृह संख्या : 4 उम्र : 28 लिंग : पुरुष	YEB0939256 फोटो उपलब्ध
55 निर्वाचक का नाम : निशा पति का नाम: आकाश गृह संख्या : 4 उम्र : 26 लिंग : महिला	YEB1892249 फोटो उपलब्ध	56 निर्वाचक का नाम : अंकित पिता का नाम: सुबेदार सिंग गृह संख्या : 4 उम्र : 24 लिंग : पुरुष	YEB1961341 फोटो उपलब्ध	57 निर्वाचक का नाम : हरीसिंह पिता का नाम: संतोषीसिंह गृह संख्या : 5 उम्र : 56 लिंग : पुरुष	YEB1590736 फोटो उपलब्ध
58 निर्वाचक का नाम : विमलादेवी पति का नाम: हरीसिंह गृह संख्या : 5 उम्र : 54 लिंग : महिला	YEB1590686 फोटो उपलब्ध	59 निर्वाचक का नाम : मोतीसिंह पिता का नाम: हाकिमसिंह गृह संख्या : 6 उम्र : 76 लिंग : पुरुष	MLX1114891 फोटो उपलब्ध	S 60 निर्वाचक का नाम : निर्भय पिता का नाम: मोतीसिंह गृह संख्या : 6 उम्र : 38 लिंग : पुरुष	MLX0871723 फोटो उपलब्ध

61 निर्वाचक का नाम : साधना पति का नाम: महीपाल गृह संख्या : 6 उम्र : 38 लिंग : महिला	MLX1114958 फोटो उपलब्ध	62 निर्वाचक का नाम : सुनील सिंह पिता का नाम: मोती सिंह तोमर गृह संख्या : 06 उम्र : 32 लिंग : पुरुष	YEB2192482 फोटो उपलब्ध	63 निर्वाचक का नाम : राजकरन सिंह तोमर माता का नाम: साधना गृह संख्या : 6 उम्र : 22 लिंग : पुरुष	YEB1903350 फोटो उपलब्ध
64 निर्वाचक का नाम : रघुवीर सिंह पिता का नाम: हाकिम सिंह गृह संख्या : 7 उम्र : 71 लिंग : पुरुष	MLX0871236 फोटो उपलब्ध	65 निर्वाचक का नाम : गजेन्द्र सिंह पिता का नाम: रघुवीरसिंह गृह संख्या : 7 उम्र : 44 लिंग : पुरुष	MLX0125591 फोटो उपलब्ध	66 निर्वाचक का नाम : गोली बाई पति का नाम: गजेन्द्र सिंह गृह संख्या : 7 उम्र : 38 लिंग : महिला	MLX1114925 फोटो उपलब्ध
67 निर्वाचक का नाम : प्रिया पिता का नाम: गजेंद्र सिंह गृह संख्या : 7 उम्र : 22 लिंग : महिला	YEB1959790 फोटो उपलब्ध	68 निर्वाचक का नाम : मोहित सिंह तोमर पिता का नाम: गजेंद्र सिंह गृह संख्या : 7 उम्र : 20 लिंग : पुरुष	YEB2127876 फोटो उपलब्ध	69 निर्वाचक का नाम : कुसुम पति का नाम: बलबीरसिंह गृह संख्या : 8 उम्र : 74 लिंग : महिला	MLX1114982 फोटो उपलब्ध
70 निर्वाचक का नाम : राजेश पिता का नाम: बलबीरसिंह गृह संख्या : 8 उम्र : 50 लिंग : पुरुष	MLX1460021 फोटो उपलब्ध	71 निर्वाचक का नाम : रिकी पति का नाम: राजेश सिंह गृह संख्या : 8 उम्र : 47 लिंग : महिला	MLX1459999 फोटो उपलब्ध	72 निर्वाचक का नाम : धर्मेन्द्र पिता का नाम: बलबीरसिंह गृह संख्या : 8 उम्र : 46 लिंग : पुरुष	YEB1587260 फोटो उपलब्ध
73 निर्वाचक का नाम : रविंद्र पिता का नाम: बलबीरसिंह गृह संख्या : 8 उम्र : 44 लिंग : पुरुष	YEB1590645 फोटो उपलब्ध	74 निर्वाचक का नाम : मीना देवी पति का नाम: धर्मेन्द्र सिंह गृह संख्या : 8 उम्र : 43 लिंग : महिला	YEB0202085 फोटो उपलब्ध	75 निर्वाचक का नाम : ज्योति पति का नाम: रवन्दि सिंह गृह संख्या : 8 उम्र : 34 लिंग : महिला	YEB0202093 फोटो उपलब्ध
76 निर्वाचक का नाम : खुशी तोमर पिता का नाम: राजेश सिंह तोमर गृह संख्या : 8 उम्र : 20 लिंग : महिला	YEB2138675 फोटो उपलब्ध	77 निर्वाचक का नाम : रूचि पिता का नाम: धर्मेन्द्र सिंह गृह संख्या : 8 उम्र : 20 लिंग : महिला	YEB2100501 फोटो उपलब्ध	78 निर्वाचक का नाम : किशुनप्यारी पति का नाम: संतोखीसिंह गृह संख्या : 9 उम्र : 84 लिंग : महिला	YEB1587435 फोटो उपलब्ध
79 निर्वाचक का नाम : तहसीलदार सिंह पिता का नाम: संतोखी सिंह गृह संख्या : 9 उम्र : 61 लिंग : पुरुष	YEB1608868 फोटो उपलब्ध	80 निर्वाचक का नाम : प्रभादेवी पति का नाम: तहसीलदार सिंह गृह संख्या : 9 उम्र : 58 लिंग : महिला	YEB1590439 फोटो उपलब्ध	81 निर्वाचक का नाम : सोनू पिता का नाम: तहसीलदार गृह संख्या : 9 उम्र : 39 लिंग : पुरुष	YEB0041913 फोटो उपलब्ध
82 निर्वाचक का नाम : विजयवीर सिंह पिता का नाम: तहसीलदार गृह संख्या : 9 उम्र : 39 लिंग : पुरुष	MLX1114800 फोटो उपलब्ध	83 निर्वाचक का नाम : स्येता सिंग पति का नाम: विजय वीर सिंग गृह संख्या : 9 उम्र : 34 लिंग : महिला	YEB1959774 फोटो उपलब्ध	84 निर्वाचक का नाम : निबलाबाई पति का नाम: गोपालसिंह गृह संख्या : 10 उम्र : 74 लिंग : महिला	YEB1591817 फोटो उपलब्ध
85 निर्वाचक का नाम : मिथिलेश पति का नाम: जण्डैलसिंह गृह संख्या : 10 उम्र : 74 लिंग : महिला	MLX0871673 फोटो उपलब्ध	86 निर्वाचक का नाम : महावीर पिता का नाम: जीवाराम गृह संख्या : 10 उम्र : 63 लिंग : पुरुष	YEB1590330 फोटो उपलब्ध	87 निर्वाचक का नाम : सुरेशसिंह पिता का नाम: जीवाराम गृह संख्या : 10 उम्र : 56 लिंग : पुरुष	YEB0181933 फोटो उपलब्ध
88 निर्वाचक का नाम : सुमन देवी पति का नाम: महावीर सिंह गृह संख्या : 10 उम्र : 56 लिंग : महिला	YEB0202119 फोटो उपलब्ध	89 निर्वाचक का नाम : बन्टी सिंह पिता का नाम: गोपाल सिंह गृह संख्या : 10 उम्र : 39 लिंग : पुरुष	MLX0870956 फोटो उपलब्ध	90 निर्वाचक का नाम : राकेश सिंह पिता का नाम: महावीर सिंह गृह संख्या : 10 उम्र : 37 लिंग : पुरुष	YEB0202101 फोटो उपलब्ध

91 निर्वाचक का नाम : बनवारी लाल पिता का नाम: गोपाल सिंह गृह संख्या : 10 उम्र : 34 लिंग : पुरुष	YEB0345538 फोटो उपलब्ध	92 निर्वाचक का नाम : ललित पिता का नाम: सुरेन्द्र गृह संख्या : 10 उम्र : 34 लिंग : पुरुष	YEB0466615 फोटो उपलब्ध	93 निर्वाचक का नाम : बीनु पति का नाम: सोनू तोमर गृह संख्या : 10 उम्र : 33 लिंग : महिला	YEB1327170 फोटो उपलब्ध
94 निर्वाचक का नाम : रवि कुमार तोमर पिता का नाम: गोपाल सिंह गृह संख्या : 10 उम्र : 32 लिंग : पुरुष	YEB0618082 फोटो उपलब्ध	95 निर्वाचक का नाम : रेनु पति का नाम: मुरारी सिंह गृह संख्या : 10 उम्र : 32 लिंग : महिला	YEB0795138 फोटो उपलब्ध	96 निर्वाचक का नाम : सुनील सिंह पिता का नाम: जदैन सिंह गृह संख्या : 10 उम्र : 31 लिंग : पुरुष	YEB0618074 फोटो उपलब्ध
97 निर्वाचक का नाम : कमलेश पति का नाम: अनूप सिंह गृह संख्या : 11 उम्र : 65 लिंग : महिला	YEB1172303 फोटो उपलब्ध	98 निर्वाचक का नाम : शैलेन्द्रसिंह पिता का नाम: बाबूसिंह गृह संख्या : 11 उम्र : 64 लिंग : पुरुष	YEB1172311 फोटो उपलब्ध	99 निर्वाचक का नाम : मंजूदेवी पति का नाम: शैलेन्द्रसिंह गृह संख्या : 11 उम्र : 58 लिंग : महिला	YEB1590264 फोटो उपलब्ध
100 निर्वाचक का नाम : मनीषसिंह पिता का नाम: अनूप सिंह गृह संख्या : 11 उम्र : 46 लिंग : पुरुष	MLX0125807 फोटो उपलब्ध	101 निर्वाचक का नाम : मनोज सिंह पिता का नाम: अनूप सिंह गृह संख्या : 11 उम्र : 44 लिंग : पुरुष	YEB1590207 फोटो उपलब्ध	102 निर्वाचक का नाम : अर्चना तोमर पति का नाम: अनुज सिंह राजावत गृह संख्या : 11 उम्र : 40 लिंग : महिला	YEB1327097 फोटो उपलब्ध
103 निर्वाचक का नाम : लक्ष्मी पति का नाम: मनीष गृह संख्या : 11 उम्र : 39 लिंग : महिला	MLX1277797 फोटो उपलब्ध	104 निर्वाचक का नाम : भवानी सिंह पिता का नाम: अनूप सिंह गृह संख्या : 11 उम्र : 37 लिंग : पुरुष	MLX0870949 फोटो उपलब्ध	105 निर्वाचक का नाम : मधु तोमर पति का नाम: मनोज तोमर गृह संख्या : 11 उम्र : 37 लिंग : महिला	YEB1429919 फोटो उपलब्ध
106 निर्वाचक का नाम : गोरी पति का नाम: भवानी सिंह गृह संख्या : 11 उम्र : 33 लिंग : महिला	YEB0978197 फोटो उपलब्ध	107 निर्वाचक का नाम : पूनम तोमर पति का नाम: प्रभात सिंह तोमर गृह संख्या : 11 उम्र : 31 लिंग : महिला	YEB2012144 फोटो उपलब्ध	# 108 निर्वाचक का नाम : आकांक्षा पति का नाम: संदीपसिंह गृह संख्या : 4 उम्र : 26 लिंग : महिला	YEB1429927 फोटो उपलब्ध
109 निर्वाचक का नाम : शंकर पिता का नाम: अर्जुन सिंह गृह संख्या : 12 उम्र : 74 लिंग : पुरुष	YEB1093863 फोटो उपलब्ध	110 निर्वाचक का नाम : अजय सिंह पिता का नाम: शंकर सिंह गृह संख्या : 12 उम्र : 54 लिंग : पुरुष	YEB1590157 फोटो उपलब्ध	111 निर्वाचक का नाम : राजेश पिता का नाम: शंकर सिंह गृह संख्या : 12 उम्र : 51 लिंग : पुरुष	YEB1094044 फोटो उपलब्ध
112 निर्वाचक का नाम : मधु तोमर पति का नाम: अजय सिंह गृह संख्या : 12 उम्र : 51 लिंग : महिला	YEB1094036 फोटो उपलब्ध	113 निर्वाचक का नाम : विमलेश तोमर पति का नाम: राजेश सिंह गृह संख्या : 12 उम्र : 44 लिंग : महिला	MLX1114966 फोटो उपलब्ध	114 निर्वाचक का नाम : विशाल सिंह तोमर पिता का नाम: अजय सिंह तोमर गृह संख्या : 12 उम्र : 35 लिंग : पुरुष	YEB0618090 फोटो उपलब्ध
115 निर्वाचक का नाम : नेहा तोमर पति का नाम: विशाल सिंह तोमर गृह संख्या : 12 उम्र : 30 लिंग : महिला	YEB2012102 फोटो उपलब्ध	116 निर्वाचक का नाम : संग्रामसिंह तोमर पिता का नाम: अजयसिंह गृह संख्या : 12 उम्र : 25 लिंग : पुरुष	YEB1405521 फोटो उपलब्ध	117 निर्वाचक का नाम : नीलम पति का नाम: भूपेन्द्र सिंह गृह संख्या : 13 उम्र : 49 लिंग : महिला	YEB0795104 फोटो उपलब्ध
118 निर्वाचक का नाम : सत्य प्रकाश सिंह पिता का नाम: अशोक सिंह गृह संख्या : 13 उम्र : 48 लिंग : पुरुष	YEB1140417 फोटो उपलब्ध	119 निर्वाचक का नाम : गुड्डीबाई पति का नाम: सत्यप्रकाश सिंह गृह संख्या : 13 उम्र : 47 लिंग : महिला	YEB1140425 फोटो उपलब्ध	120 निर्वाचक का नाम : नेहा पति का नाम: ओमप्रकाश गृह संख्या : 13 उम्र : 40 लिंग : महिला	YEB0704312 फोटो उपलब्ध

121	YEB1140433	निर्वाचक का नाम : ओमप्रकाशसिंह पिता का नाम: अशोकसिंह गृह संख्या : 13 उम्र : 39 लिंग : पुरुष	फोटो उपलब्ध	122	YEB0345546	निर्वाचक का नाम : शोभ तोमर पिता का नाम: सत्यप्रकाश सिंह गृह संख्या : 13 उम्र : 32 लिंग : महिला	फोटो उपलब्ध	123	YEB0795112	निर्वाचक का नाम : विक्रम सिंह पिता का नाम: सत्यप्रकाश सिंह गृह संख्या : 13 उम्र : 31 लिंग : पुरुष	फोटो उपलब्ध
124	YEB1014158	निर्वाचक का नाम : शिवानी तोमर पिता का नाम: सत्यप्रकाश सिंह तोमर गृह संख्या : 13 उम्र : 28 लिंग : पुरुष	फोटो उपलब्ध	125	YEB1888312	निर्वाचक का नाम : रुद्र प्रताप सिंह माता का नाम: नीलम गृह संख्या : 13 उम्र : 24 लिंग : पुरुष	फोटो उपलब्ध	126	YEB2249639	निर्वाचक का नाम : आदित्य प्रताप सिंह पिता का नाम: भूपेंद्र सिंह गृह संख्या : 13 उम्र : 21 लिंग : पुरुष	फोटो उपलब्ध
127	YEB1608769	निर्वाचक का नाम : ओमवती पति का नाम: मोतेशिंह गृह संख्या : 14 उम्र : 79 लिंग : महिला	फोटो उपलब्ध	128	MLX0870725	निर्वाचक का नाम : रेखा पति का नाम: प्रमोद सिंह गृह संख्या : 14 उम्र : 50 लिंग : महिला	फोटो उपलब्ध	129	YEB1172238	निर्वाचक का नाम : कुबेर सिंह पिता का नाम: मोतेशिंह गृह संख्या : 14 उम्र : 46 लिंग : पुरुष	फोटो उपलब्ध
130	YEB1172295	निर्वाचक का नाम : महेश सिंह पिता का नाम: मोतेशिंह गृह संख्या : 14 उम्र : 45 लिंग : पुरुष	फोटो उपलब्ध	131	YEB0939272	निर्वाचक का नाम : रविन्द्र सिंह पिता का नाम: प्रमोद सिंह गृह संख्या : 14 उम्र : 30 लिंग : पुरुष	फोटो उपलब्ध	132	YEB0978247	निर्वाचक का नाम : रीना तोमर पति का नाम: कुम्हरेर सिंह गृह संख्या : 14 उम्र : 30 लिंग : महिला	फोटो उपलब्ध
133	YEB1348952	निर्वाचक का नाम : निधि पति का नाम: महेश सिंह गृह संख्या : 14 उम्र : 30 लिंग : महिला	फोटो उपलब्ध	134	YEB0939371	निर्वाचक का नाम : शिवम् सिंह पिता का नाम: प्रमोद गृह संख्या : 14 उम्र : 28 लिंग : पुरुष	फोटो उपलब्ध	135	YEB1396381	निर्वाचक का नाम : अंजली पति का नाम: रवींद्र गृह संख्या : 14 उम्र : 27 लिंग : महिला	फोटो उपलब्ध
136	YEB1172279	निर्वाचक का नाम : बिनोदसिंह पिता का नाम: मोतेशिंह गृह संख्या : 15 उम्र : 64 लिंग : पुरुष	फोटो उपलब्ध	137	YEB1152859	निर्वाचक का नाम : संगीता पति का नाम: बिनोद सिंह गृह संख्या : 15 उम्र : 52 लिंग : महिला	फोटो उपलब्ध	138	MLX0870592	निर्वाचक का नाम : रोहित सिंह तोमर पिता का नाम: बिनोद सिंह तोमर गृह संख्या : 15 उम्र : 37 लिंग : पुरुष	फोटो उपलब्ध
139	YEB0112961	निर्वाचक का नाम : लक्ष्मी पति का नाम: रोहित सिंह तोमर गृह संख्या : 15 उम्र : 35 लिंग : महिला	फोटो उपलब्ध	140	YEB0466755	निर्वाचक का नाम : विकास पिता का नाम: बिनोद गृह संख्या : 15 उम्र : 34 लिंग : पुरुष	फोटो उपलब्ध	141	YEB1231554	निर्वाचक का नाम : ज्योति सिंह पति का नाम: विकास सिंह तोमर गृह संख्या : 15 उम्र : 29 लिंग : महिला	फोटो उपलब्ध
142	YEB1152867	निर्वाचक का नाम : शशिप्रभा पति का नाम: माताप्रसादसिंह गृह संख्या : 17 उम्र : 66 लिंग : महिला	फोटो उपलब्ध	143	YEB1152875	निर्वाचक का नाम : मुन्नासिंह पिता का नाम: अमरसिंह गृह संख्या : 17 उम्र : 59 लिंग : पुरुष	फोटो उपलब्ध	144	YEB1152883	निर्वाचक का नाम : शशिकला पति का नाम: मुन्नासिंह गृह संख्या : 17 उम्र : 57 लिंग : महिला	फोटो उपलब्ध
145	MLX0871707	निर्वाचक का नाम : कुलदीप पिता का नाम: माता प्रसाद गृह संख्या : 17 उम्र : 40 लिंग : पुरुष	फोटो उपलब्ध	146	MLX0870329	निर्वाचक का नाम : रजनी पति का नाम: कुलदीप सिंह गृह संख्या : 17 उम्र : 38 लिंग : महिला	फोटो उपलब्ध	147	YEB0466623	निर्वाचक का नाम : राहुल पिता का नाम: मुन्नालाल गृह संख्या : 17 उम्र : 35 लिंग : पुरुष	फोटो उपलब्ध
148	YEB0978239	निर्वाचक का नाम : संगीता तोमर पति का नाम: मुन्ना सिंह गृह संख्या : 17 उम्र : 34 लिंग : महिला	फोटो उपलब्ध	149	YEB1438159	निर्वाचक का नाम : रेनु पिता का नाम: मुन्नासिंह गृह संख्या : 17 उम्र : 32 लिंग : महिला	फोटो उपलब्ध	150	YEB0978221	निर्वाचक का नाम : रवीना तोमर पिता का नाम: मुन्ना सिंह गृह संख्या : 17 उम्र : 31 लिंग : महिला	फोटो उपलब्ध

151	YEB0978189	निर्वाचक का नाम : रोशनी तोमर पति का नाम: राहुल गृह संख्या : 17 उम्र : 30 लिंग : महिला	फोटो उपलब्ध	152	YEB0978213	निर्वाचक का नाम : रामू सिंह पिता का नाम: मुन्ना सिंह गृह संख्या : 17 उम्र : 29 लिंग : पुरुष	फोटो उपलब्ध	153	YEB1438001	निर्वाचक का नाम : अल्का तोमर पिता का नाम: मुन्ना सिंह गृह संख्या : 17 उम्र : 25 लिंग : महिला	फोटो उपलब्ध
154	YEB1977198	निर्वाचक का नाम : निशा तोमर पिता का नाम: कुलदीप गृह संख्या : 17 उम्र : 22 लिंग : महिला	फोटो उपलब्ध	155	YEB2243053	निर्वाचक का नाम : निशांत सिंह तोमर पिता का नाम: कुलदीप सिंह गृह संख्या : 17 उम्र : 19 लिंग : पुरुष	फोटो उपलब्ध	156	YEB1172097	निर्वाचक का नाम : सोबरनसिंह पिता का नाम: चित्रसिंह गृह संख्या : 19 उम्र : 62 लिंग : पुरुष	फोटो उपलब्ध
157	YEB1094051	निर्वाचक का नाम : रनसिंह पिता का नाम: सोबरनसिंह गृह संख्या : 19 उम्र : 44 लिंग : पुरुष	फोटो उपलब्ध	158	MLX0870121	निर्वाचक का नाम : उपासना देवी पति का नाम: रन सिंह गृह संख्या : 19 उम्र : 42 लिंग : महिला	फोटो उपलब्ध	159	YEB1787001	निर्वाचक का नाम : कु जुली पति का नाम: शिवाजय गृह संख्या : 19 उम्र : 27 लिंग : महिला	फोटो उपलब्ध
160	YEB1834076	निर्वाचक का नाम : शिवाजय तोमर पिता का नाम: रन सिंह तोमर गृह संख्या : 19 उम्र : 23 लिंग : पुरुष	फोटो उपलब्ध	161	YEB1093822	निर्वाचक का नाम : कैलासी पति का नाम: रामस्वरूप गृह संख्या : 21 उम्र : 61 लिंग : महिला	फोटो उपलब्ध	162	YEB1093830	निर्वाचक का नाम : राजकुमार पिता का नाम: रामस्वरूप गृह संख्या : 21 उम्र : 44 लिंग : पुरुष	फोटो उपलब्ध
163	MLX1277938	निर्वाचक का नाम : राजेशश्री पति का नाम: राजकुमार गृह संख्या : 21 उम्र : 42 लिंग : महिला	फोटो उपलब्ध	164	MLX0871061	निर्वाचक का नाम : वासुदेव पिता का नाम: रामस्वरूप गृह संख्या : 21 उम्र : 40 लिंग : पुरुष	फोटो उपलब्ध	165	MLX1115021	निर्वाचक का नाम : विनीता पति का नाम: वासुदेव गृह संख्या : 21 उम्र : 39 लिंग : महिला	फोटो उपलब्ध
166	YEB1967181	निर्वाचक का नाम : अमन सिंह पिता का नाम: राजकुमार गृह संख्या : 21 उम्र : 25 लिंग : पुरुष	फोटो उपलब्ध	167	YEB2102267	निर्वाचक का नाम : गर सिंह पिता का नाम: गोकुल सिंह गृह संख्या : 22 उम्र : 53 लिंग : पुरुष	फोटो उपलब्ध	168	MLX1115039	निर्वाचक का नाम : यशपाल पिता का नाम: गोकुलसिंह गृह संख्या : 22 उम्र : 49 लिंग : पुरुष	फोटो उपलब्ध
169	MLX1115047	निर्वाचक का नाम : विमलेश पति का नाम: लालसिंह गृह संख्या : 22 उम्र : 49 लिंग : महिला	फोटो उपलब्ध	170	MLX1115054	निर्वाचक का नाम : रत्नावली पति का नाम: यशपाल गृह संख्या : 22 उम्र : 48 लिंग : महिला	फोटो उपलब्ध	171	MLX1264373	निर्वाचक का नाम : रूबी बाई पति का नाम: गरसिंह गृह संख्या : 22 उम्र : 44 लिंग : महिला	फोटो उपलब्ध
172	YEB0466680	निर्वाचक का नाम : आशाराम पिता का नाम: श्रीलाला सिंह गृह संख्या : 22 उम्र : 36 लिंग : पुरुष	फोटो उपलब्ध	173	YEB0466698	निर्वाचक का नाम : सत्यभान पिता का नाम: श्री लाल सिंह गृह संख्या : 22 उम्र : 34 लिंग : पुरुष	फोटो उपलब्ध	174	YEB1231521	निर्वाचक का नाम : ऋषी सिंह तोमर पिता का नाम: पप्पू सिंह तोमर गृह संख्या : 22 उम्र : 30 लिंग : पुरुष	फोटो उपलब्ध
175	YEB1440866	निर्वाचक का नाम : संजीवसिंह तोमर पिता का नाम: राजपाल सिंह गृह संख्या : 22 उम्र : 30 लिंग : पुरुष	फोटो उपलब्ध	176	YEB0466870	निर्वाचक का नाम : गिरांज पिता का नाम: राजपाल सिंह गृह संख्या : 22 उम्र : 29 लिंग : पुरुष	फोटो उपलब्ध	177	YEB1429901	निर्वाचक का नाम : पंकजसिंह पिता का नाम: पप्पूसिंह गृह संख्या : 22 उम्र : 29 लिंग : पुरुष	फोटो उपलब्ध
178	YEB1440742	निर्वाचक का नाम : पारुल तोमर पति का नाम: ऋषि सिंह तोमर गृह संख्या : 22 उम्र : 28 लिंग : महिला	फोटो उपलब्ध	179	YEB1834167	निर्वाचक का नाम : सपना सिंह पति का नाम: गिरांज सिंह गृह संख्या : 22 उम्र : 28 लिंग : महिला	फोटो उपलब्ध	180	YEB1430008	निर्वाचक का नाम : जूली पति का नाम: आशाराम गृह संख्या : 22 उम्र : 27 लिंग : महिला	फोटो उपलब्ध



181 निर्वाचक का नाम : बबिता पति का नाम: सत्यभान गृह संख्या : 22 उम्र : 27 लिंग : महिला	YEB1977164 फोटो उपलब्ध	182 निर्वाचक का नाम : अरुणसिंह तोमर पिता का नाम: गरसिंह गृह संख्या : 22 उम्र : 25 लिंग : पुरुष	YEB1440924 फोटो उपलब्ध	183 निर्वाचक का नाम : पूनम तोमर पिता का नाम: गर सिंह गृह संख्या : 22 उम्र : 22 लिंग : महिला	YEB2101673 फोटो उपलब्ध
184 निर्वाचक का नाम : राजपाल सिंह पिता का नाम: गोकुलसिंह गृह संख्या : 23 उम्र : 59 लिंग : पुरुष	YEB1246636 फोटो उपलब्ध	185 निर्वाचक का नाम : चमेली पति का नाम: राजपालसिंह गृह संख्या : 23 उम्र : 57 लिंग : महिला	MLX1264365 फोटो उपलब्ध	186 निर्वाचक का नाम : इन्तो पिता का नाम: बाबू गृह संख्या : 24 उम्र : 72 लिंग : पुरुष	MLX0870782 फोटो उपलब्ध
187 निर्वाचक का नाम : मुकेश पिता का नाम: इन्तो गृह संख्या : 24 उम्र : 33 लिंग : पुरुष	YEB0751495 फोटो उपलब्ध	188 निर्वाचक का नाम : सीमा पति का नाम: मुकेश गृह संख्या : 24 उम्र : 32 लिंग : महिला	YEB0751503 फोटो उपलब्ध	189 निर्वाचक का नाम : करन कड़ेरे पिता का नाम: अमर सिंह गृह संख्या : 24 उम्र : 31 लिंग : पुरुष	YEB2096428 फोटो उपलब्ध
190 निर्वाचक का नाम : राखी कड़ेरे पति का नाम: करन कड़ेरे गृह संख्या : 24 उम्र : 27 लिंग : महिला	YEB2086023 फोटो उपलब्ध	191 निर्वाचक का नाम : अशोक पिता का नाम: सोबरन गृह संख्या : 25 उम्र : 46 लिंग : पुरुष	YEB1590009 फोटो उपलब्ध	192 निर्वाचक का नाम : संध्या पति का नाम: अशोक गृह संख्या : 25 उम्र : 29 लिंग : महिला	YEB2159218 फोटो उपलब्ध
193 निर्वाचक का नाम : कल्ला पिता का नाम: सामन्ता गृह संख्या : 26 उम्र : 72 लिंग : पुरुष	MLX1483239 फोटो उपलब्ध	194 निर्वाचक का नाम : पुष्पा पति का नाम: पुचू गृह संख्या : 26 उम्र : 60 लिंग : महिला	MLX1483205 फोटो उपलब्ध	195 निर्वाचक का नाम : प्रहलाद पिता का नाम: बाबू गृह संख्या : 26 उम्र : 49 लिंग : पुरुष	MLX0870790 फोटो उपलब्ध
196 निर्वाचक का नाम : माला देवी पति का नाम: प्रहलाद गृह संख्या : 26 उम्र : 47 लिंग : महिला	MLX0871640 फोटो उपलब्ध	197 निर्वाचक का नाम : गुड्डू पिता का नाम: काशीराम गृह संख्या : 26 उम्र : 38 लिंग : पुरुष	MLX0870808 फोटो उपलब्ध	198 निर्वाचक का नाम : अशोक पिता का नाम: काशीराम गृह संख्या : 26 उम्र : 34 लिंग : पुरुष	YEB0751412 फोटो उपलब्ध
199 निर्वाचक का नाम : गब्बर पिता का नाम: प्रह्लाद गृह संख्या : 26 उम्र : 32 लिंग : पुरुष	YEB0855692 फोटो उपलब्ध	200 निर्वाचक का नाम : सूरज पिता का नाम: पूहलाद गृह संख्या : 26 उम्र : 25 लिंग : पुरुष	YEB2159119 फोटो उपलब्ध	201 निर्वाचक का नाम : बीनेश कुमारी पति का नाम: गब्बर गृह संख्या : 26 उम्र : 23 लिंग : महिला	YEB2158632 फोटो उपलब्ध
202 निर्वाचक का नाम : अंजली पिता का नाम: पूहलाद गृह संख्या : 26 उम्र : 22 लिंग : महिला	YEB2158608 फोटो उपलब्ध	203 निर्वाचक का नाम : रमेश सिंह पिता का नाम: चरन सिंह गृह संख्या : 27 उम्र : 54 लिंग : पुरुष	MLX1264407 फोटो उपलब्ध	204 निर्वाचक का नाम : फते सिंह पिता का नाम: चित्र सिंह गृह संख्या : 27 उम्र : 54 लिंग : पुरुष	YEB1172253 फोटो उपलब्ध
205 निर्वाचक का नाम : कुशमा पति का नाम: रमेश गृह संख्या : 27 उम्र : 52 लिंग : महिला	MLX1115070 फोटो उपलब्ध	206 निर्वाचक का नाम : सरोज पति का नाम: फतेसिंह गृह संख्या : 27 उम्र : 52 लिंग : महिला	MLX0126227 फोटो उपलब्ध	207 निर्वाचक का नाम : दीवान सिंह पिता का नाम: शिव सिंह गृह संख्या : 27 उम्र : 51 लिंग : पुरुष	MLX1115088 फोटो उपलब्ध
208 निर्वाचक का नाम : ममता पति का नाम: दीवान सिंह गृह संख्या : 27 उम्र : 49 लिंग : महिला	MLX1115096 फोटो उपलब्ध	209 निर्वाचक का नाम : अरविंद पिता का नाम: फतेह गृह संख्या : 27 उम्र : 42 लिंग : पुरुष	YEB0058347 फोटो उपलब्ध	210 निर्वाचक का नाम : अनुज सिंह पिता का नाम: फतेह सिंह गृह संख्या : 27 उम्र : 37 लिंग : पुरुष	YEB0058354 फोटो उपलब्ध

211 निर्वाचक का नाम : रंजना देवी पति का नाम: अनुज सिंह गृह संख्या : 27 उम्र : 34 लिंग : महिला	YEB2012516 फोटो उपलब्ध	212 निर्वाचक का नाम : राधा तोमर पति का नाम: अरविन्द्र गृह संख्या : 27 उम्र : 32 लिंग : महिला	YEB0704320 फोटो उपलब्ध	213 निर्वाचक का नाम : बिट्टी पिता का नाम: रमेशसिंह गृह संख्या : 27 उम्र : 32 लिंग : महिला	YEB1455716 फोटो उपलब्ध
214 निर्वाचक का नाम : अखलेश सिंह पिता का नाम: रमेश सिंह गृह संख्या : 27 उम्र : 31 लिंग : पुरुष	YEB0795153 फोटो उपलब्ध	215 निर्वाचक का नाम : अनुराग सिंह पिता का नाम: दीवान सिंह गृह संख्या : 27 उम्र : 28 लिंग : पुरुष	YEB0939173 फोटो उपलब्ध	216 निर्वाचक का नाम : सुरज सिंह तोमर पिता का नाम: दीमान सिंह गृह संख्या : 27 उम्र : 24 लिंग : पुरुष	YEB0795146 फोटो उपलब्ध
217 निर्वाचक का नाम : वर्षा तोमर पति का नाम: अखलेश सिंह गृह संख्या : 27 उम्र : 22 लिंग : महिला	YEB1992635 फोटो उपलब्ध	218 निर्वाचक का नाम : जबिताबाई पति का नाम: प्रभूदयाल गृह संख्या : 28 उम्र : 77 लिंग : महिला	YEB1152891 फोटो उपलब्ध	219 निर्वाचक का नाम : तुलसीराम पिता का नाम: प्रभूदयाल गृह संख्या : 28 उम्र : 51 लिंग : पुरुष	YEB1152834 फोटो उपलब्ध
220 निर्वाचक का नाम : महादेवी पति का नाम: तुलसीराम गृह संख्या : 28 उम्र : 49 लिंग : महिला	YEB1152909 फोटो उपलब्ध	221 निर्वाचक का नाम : रघुनाथ पिता का नाम: प्रभूदयाल गृह संख्या : 28 उम्र : 48 लिंग : पुरुष	YEB0112516 फोटो उपलब्ध	222 निर्वाचक का नाम : मायादेवी पति का नाम: रघुनाथ गृह संख्या : 28 उम्र : 46 लिंग : महिला	YEB1152917 फोटो उपलब्ध
223 निर्वाचक का नाम : मित्रपाल पिता का नाम: प्रभूदयाल गृह संख्या : 28 उम्र : 44 लिंग : पुरुष	YEB1172162 फोटो उपलब्ध	224 निर्वाचक का नाम : बनवारी पिता का नाम: प्रभूदयाल गृह संख्या : 28 उम्र : 39 लिंग : पुरुष	MLX1115104 फोटो उपलब्ध	225 निर्वाचक का नाम : रतनेश पति का नाम: मित्रपाल गृह संख्या : 28 उम्र : 39 लिंग : महिला	MLX0871731 फोटो उपलब्ध
226 निर्वाचक का नाम : मोहिनी पति का नाम: बनवारी गृह संख्या : 28 उम्र : 38 लिंग : महिला	MLX0871053 फोटो उपलब्ध	227 निर्वाचक का नाम : गजेन्द्र सिंह पति का नाम: रघुनाथ गृह संख्या : 28 उम्र : 35 लिंग : पुरुष	YEB0345553 फोटो उपलब्ध	228 निर्वाचक का नाम : उमेश कुमार पिता का नाम: तुस्सिराम गृह संख्या : 28 उम्र : 32 लिंग : पुरुष	YEB0855700 फोटो उपलब्ध
229 निर्वाचक का नाम : कमलेश पति का नाम: गजेन्द्र सिंह गृह संख्या : 28 उम्र : 32 लिंग : महिला	YEB1231612 फोटो उपलब्ध	230 निर्वाचक का नाम : विजेन्द्र सिंह पिता का नाम: रघुनाथ गृह संख्या : 28 उम्र : 30 लिंग : पुरुष	YEB1231596 फोटो उपलब्ध	231 निर्वाचक का नाम : सीमा देवी पति का नाम: उमेश कुमार गृह संख्या : 28 उम्र : 29 लिंग : महिला	YEB0855718 फोटो उपलब्ध
232 निर्वाचक का नाम : राजेश कुमारी पति का नाम: विजेन्द्र सिंह गृह संख्या : 28 उम्र : 28 लिंग : महिला	YEB1231604 फोटो उपलब्ध	233 निर्वाचक का नाम : राहुल पिता का नाम: रघुनाथ गृह संख्या : 28 उम्र : 27 लिंग : पुरुष	YEB1231547 फोटो उपलब्ध	234 निर्वाचक का नाम : प्रीती पति का नाम: राहुल गृह संख्या : 28 उम्र : 27 लिंग : महिला	YEB1327089 फोटो उपलब्ध
235 निर्वाचक का नाम : आकाश माहोर पिता का नाम: मित्रपाल गृह संख्या : 28 उम्र : 25 लिंग : पुरुष	YEB1892173 फोटो उपलब्ध	236 निर्वाचक का नाम : अंकित पिता का नाम: तुलसीराम गृह संख्या : 28 उम्र : 23 लिंग : पुरुष	YEB1889104 फोटो उपलब्ध	237 निर्वाचक का नाम : मुस्कान माहोर पति का नाम: अंकित गृह संख्या : 28 उम्र : 23 लिंग : महिला	YEB2225290 फोटो उपलब्ध
238 निर्वाचक का नाम : ज्योति पिता का नाम: बनवारी गृह संख्या : 28 उम्र : 22 लिंग : महिला	YEB1977073 फोटो उपलब्ध	239 निर्वाचक का नाम : सनी पिता का नाम: मित्रपाल गृह संख्या : 28 उम्र : 20 लिंग : पुरुष	YEB2100345 फोटो उपलब्ध	240 निर्वाचक का नाम : काजल पति का नाम: आकाश माहोर गृह संख्या : 28 उम्र : 18 लिंग : महिला	YEB2258762 फोटो उपलब्ध

241 निर्वाचक का नाम : विट्टीदेवी पति का नाम: रूपसिंह गृह संख्या : 29 उम्र : 71 लिंग : महिला	YEB1172147 फोटो उपलब्ध	242 निर्वाचक का नाम : सुनीता देवी पति का नाम: राजू सिंह गृह संख्या : 29 उम्र : 50 लिंग : महिला	YEB1348671 फोटो उपलब्ध	243 निर्वाचक का नाम : राजूसिंह पिता का नाम: रूपसिंह गृह संख्या : 29 उम्र : 46 लिंग : पुरुष	YEB1172139 फोटो उपलब्ध
244 निर्वाचक का नाम : विक्रम पिता का नाम: राजवीर गृह संख्या : 29 उम्र : 25 लिंग : पुरुष	YEB1406339 फोटो उपलब्ध	245 निर्वाचक का नाम : अतुल सिंग तोमर पिता का नाम: राजूसिंह गृह संख्या : 29 उम्र : 22 लिंग : पुरुष	YEB1944487 फोटो उपलब्ध	246 निर्वाचक का नाम : रामनरेश पिता का नाम: मोहनसिंह गृह संख्या : 30 उम्र : 61 लिंग : पुरुष	YEB1172113 फोटो उपलब्ध
247 निर्वाचक का नाम : सावित्री पति का नाम: रामनरेश गृह संख्या : 30 उम्र : 58 लिंग : महिला	YEB1172212 फोटो उपलब्ध	# 248 निर्वाचक का नाम : इंद्रजीत सिंह तोमर पिता का नाम: रामनरेश सिंह तोमर गृह संख्या : 30 उम्र : 38 लिंग : पुरुष	MLX0870204 फोटो उपलब्ध	249 निर्वाचक का नाम : भीमसेन पिता का नाम: रामनरेश गृह संख्या : 30 उम्र : 36 लिंग : पुरुष	YEB0058123 फोटो उपलब्ध
250 निर्वाचक का नाम : अनुराधा पति का नाम: भीमसेन गृह संख्या : 30 उम्र : 33 लिंग : महिला	YEB0978163 फोटो उपलब्ध	251 निर्वाचक का नाम : बीनू पति का नाम: इन्द्रजीत सिंह गृह संख्या : 30 उम्र : 32 लिंग : महिला	YEB0978155 फोटो उपलब्ध	252 निर्वाचक का नाम : लक्ष्मीनारायण पिता का नाम: मोहनसिंह गृह संख्या : 31 उम्र : 56 लिंग : पुरुष	MLX0126383 फोटो उपलब्ध
253 निर्वाचक का नाम : राजेश्वरीदेवी पति का नाम: लक्ष्मीनारायण गृह संख्या : 31 उम्र : 53 लिंग : महिला	YEB1172121 फोटो उपलब्ध	# 254 निर्वाचक का नाम : गगन सिंह तोमर पिता का नाम: सर लक्ष्मी नारायण सिंह तोमर गृह संख्या : 31 उम्र : 36 लिंग : पुरुष	YEB0058131 फोटो उपलब्ध	255 निर्वाचक का नाम : गिरिजा पिता का नाम: लक्ष्मीनारायण गृह संख्या : 31 उम्र : 34 लिंग : महिला	YEB0466706 फोटो उपलब्ध
256 निर्वाचक का नाम : वंदना पति का नाम: गगन गृह संख्या : 31 उम्र : 28 लिंग : महिला	YEB1255678 फोटो उपलब्ध	257 निर्वाचक का नाम : मगन सिंह तोमर पिता का नाम: लक्ष्मीनारायण सिंह तोमर गृह संख्या : 31 उम्र : 23 लिंग : पुरुष	YEB0978288 फोटो उपलब्ध	258 निर्वाचक का नाम : रामसहाय पिता का नाम: दर्शन गृह संख्या : 32 उम्र : 46 लिंग : पुरुष	MLX1467612 फोटो उपलब्ध
259 निर्वाचक का नाम : ममता पति का नाम: रामसहाय गृह संख्या : 32 उम्र : 42 लिंग : महिला	MLX1115112 फोटो उपलब्ध	S 260 निर्वाचक का नाम : रेनू पिता का नाम: रामसहाय गृह संख्या : 32 उम्र : 26 लिंग : महिला	YEB1406354 फोटो उपलब्ध	261 निर्वाचक का नाम : नीतू माहोर पिता का नाम: रामसहाय गृह संख्या : 32 उम्र : 23 लिंग : महिला	YEB1977065 फोटो उपलब्ध
262 निर्वाचक का नाम : रानी पिता का नाम: रामसहाय गृह संख्या : 32 उम्र : 21 लिंग : महिला	YEB2027415 फोटो उपलब्ध	263 निर्वाचक का नाम : दीपक पिता का नाम: रामसहाय गृह संख्या : 32 उम्र : 19 लिंग : पुरुष	YEB2222693 फोटो उपलब्ध	264 निर्वाचक का नाम : रामवीर माहौर पिता का नाम: रामजीलाल गृह संख्या : 33 उम्र : 63 लिंग : पुरुष	YEB1093848 फोटो उपलब्ध
265 निर्वाचक का नाम : मायाबाई पति का नाम: रामवीर गृह संख्या : 33 उम्र : 58 लिंग : महिला	YEB1093855 फोटो उपलब्ध	266 निर्वाचक का नाम : कप्तान पिता का नाम: रामवीर गृह संख्या : 33 उम्र : 50 लिंग : पुरुष	YEB0113019 फोटो उपलब्ध	267 निर्वाचक का नाम : बबलू माहौर पिता का नाम: रामवीर गृह संख्या : 33 उम्र : 36 लिंग : पुरुष	YEB0345561 फोटो उपलब्ध
268 निर्वाचक का नाम : सरोज पति का नाम: कप्तान गृह संख्या : 33 उम्र : 35 लिंग : महिला	YEB0113027 फोटो उपलब्ध	269 निर्वाचक का नाम : चंदन माहौर पति का नाम: बबलू गृह संख्या : 33 उम्र : 33 लिंग : महिला	YEB0855619 फोटो उपलब्ध	270 निर्वाचक का नाम : सोनेराम पिता का नाम: ग्यासी गृह संख्या : 34 उम्र : 64 लिंग : पुरुष	MLX1277555 फोटो उपलब्ध

विधान सभा क्षेत्र की संख्या व नाम : 7-दिमनी  
अनुभाग की संख्या व नाम : 1-ग्राम-गोठ

271	MLX0871335	निर्वाचक का नाम : मुन्नीबाई पति का नाम: सोनेराम गृह संख्या : 34 उम्र : 61 लिंग : महिला	फोटो उपलब्ध	272	MLX1277714	निर्वाचक का नाम : बुदीराम पिता का नाम: ग्यासी गृह संख्या : 34 उम्र : 51 लिंग : पुरुष	फोटो उपलब्ध	273	YEB1589936	निर्वाचक का नाम : रामलाल पिता का नाम: ग्यासी गृह संख्या : 34 उम्र : 44 लिंग : पुरुष	फोटो उपलब्ध
274	MLX0871111	निर्वाचक का नाम : सुभाष पिता का नाम: सोनेराम गृह संख्या : 34 उम्र : 41 लिंग : पुरुष	फोटो उपलब्ध	275	YEB0466888	निर्वाचक का नाम : अरविंद पिता का नाम: श्रीपाल गृह संख्या : 34 उम्र : 36 लिंग : पुरुष	फोटो उपलब्ध	276	YEB0113001	निर्वाचक का नाम : अविनाश पिता का नाम: सोनेराम गृह संख्या : 34 उम्र : 36 लिंग : पुरुष	फोटो उपलब्ध
277	YEB0466714	निर्वाचक का नाम : कमलेश देवी पति का नाम: सुभाष गृह संख्या : 34 उम्र : 34 लिंग : महिला	फोटो उपलब्ध	278	YEB0294116	निर्वाचक का नाम : मनीष पिता का नाम: श्रीपाल गृह संख्या : 34 उम्र : 33 लिंग : पुरुष	फोटो उपलब्ध	279	YEB0855668	निर्वाचक का नाम : संगीता पति का नाम: अशोक गृह संख्या : 34 उम्र : 33 लिंग : महिला	फोटो उपलब्ध
280	YEB0041954	निर्वाचक का नाम : रामदास पिता का नाम: गोकुलसिंह गृह संख्या : 35 उम्र : 72 लिंग : पुरुष	फोटो उपलब्ध	281	YEB1589845	निर्वाचक का नाम : रामनाथ पिता का नाम: गोकुलसिंह गृह संख्या : 35 उम्र : 66 लिंग : पुरुष	फोटो उपलब्ध	282	YEB1152941	निर्वाचक का नाम : पुष्पाबाई पति का नाम: रामनाथ गृह संख्या : 35 उम्र : 64 लिंग : महिला	फोटो उपलब्ध
283	YEB1152958	निर्वाचक का नाम : कैलाशी पति का नाम: रामदास गृह संख्या : 35 उम्र : 56 लिंग : महिला	फोटो उपलब्ध	284	MLX0870253	निर्वाचक का नाम : अनिलकुमारी पति का नाम: रामहेत गृह संख्या : 35 उम्र : 54 लिंग : महिला	फोटो उपलब्ध	285	YEB1152966	निर्वाचक का नाम : उमिर्ला पति का नाम: रामभरोसी गृह संख्या : 35 उम्र : 48 लिंग : महिला	फोटो उपलब्ध
286	YEB1152974	निर्वाचक का नाम : अजयकुमार पिता का नाम: रामनाथ गृह संख्या : 35 उम्र : 45 लिंग : पुरुष	फोटो उपलब्ध	287	MLX0870923	निर्वाचक का नाम : रामबाई पति का नाम: अजय कुमार गृह संख्या : 35 उम्र : 43 लिंग : महिला	फोटो उपलब्ध	288	YEB1327758	निर्वाचक का नाम : आरती पिता का नाम: रामदास गृह संख्या : 35 उम्र : 34 लिंग : महिला	फोटो उपलब्ध
289	YEB0704338	निर्वाचक का नाम : हरिओम पिता का नाम: रामदास गृह संख्या : 35 उम्र : 32 लिंग : पुरुष	फोटो उपलब्ध	# 290	YEB2019800	निर्वाचक का नाम : नीतू माहोर पति का नाम: हरिओम गृह संख्या : 35 उम्र : 30 लिंग : महिला	फोटो उपलब्ध	291	YEB1992460	निर्वाचक का नाम : धर्मदेव सिंह माता का नाम: उर्मिला गृह संख्या : 35 उम्र : 29 लिंग : पुरुष	फोटो उपलब्ध
292	YEB1961366	निर्वाचक का नाम : लता पिता का नाम: अजय कुमार गृह संख्या : 35 उम्र : 28 लिंग : महिला	फोटो उपलब्ध	293	YEB1886449	निर्वाचक का नाम : गीता देवी पति का नाम: धर्मदेव सिंह गृह संख्या : 35 उम्र : 27 लिंग : महिला	फोटो उपलब्ध	294	YEB1455641	निर्वाचक का नाम : राघवेंद्र सिंह पिता का नाम: रामभरोषी गृह संख्या : 35 उम्र : 26 लिंग : पुरुष	फोटो उपलब्ध
295	YEB1833961	निर्वाचक का नाम : रामू माहोर पिता का नाम: अजय माहोर गृह संख्या : 35 उम्र : 23 लिंग : पुरुष	फोटो उपलब्ध	296	YEB1977081	निर्वाचक का नाम : पियूष माहोर पिता का नाम: अजय कुमार गृह संख्या : 35 उम्र : 23 लिंग : पुरुष	फोटो उपलब्ध	297	YEB1985910	निर्वाचक का नाम : सोनिया पति का नाम: राघवेंद्र सिंह गृह संख्या : 35 उम्र : 23 लिंग : महिला	फोटो उपलब्ध
298	YEB2027381	निर्वाचक का नाम : दीपक माहोर पिता का नाम: अजय कुमार गृह संख्या : 35 उम्र : 21 लिंग : पुरुष	फोटो उपलब्ध	299	YEB2258408	निर्वाचक का नाम : लक्ष्मी माहोर पति का नाम: रामू माहोर गृह संख्या : 35 उम्र : 20 लिंग : महिला	फोटो उपलब्ध	S 300	YEB2058998	निर्वाचक का नाम : ममता माता का नाम: उर्मिला गृह संख्या : 35 उम्र : 20 लिंग : महिला	फोटो उपलब्ध

301	YEB2192474	निर्वाचक का नाम : समर श्रीवास्तव पिता का नाम: नटराजन श्रीवास्तव गृह संख्या : 36 उम्र : 49 लिंग : पुरुष	फोटो उपलब्ध	302	YEB2166015	निर्वाचक का नाम : सोनू सिखवाल पति का नाम: विजय कुमार सिखवाल गृह संख्या : 36 उम्र : 38 लिंग : महिला	फोटो उपलब्ध	303	YEB2166973	निर्वाचक का नाम : विजय कुमार सिखवाल पिता का नाम: बाबू लाल सिखवाल गृह संख्या : 36 उम्र : 36 लिंग : पुरुष	फोटो उपलब्ध
304	YEB2012490	निर्वाचक का नाम : मुञ्जी छारी अन्य: दिलीप गृह संख्या : 37 उम्र : 86 लिंग : महिला	फोटो उपलब्ध	305	YEB2012508	निर्वाचक का नाम : साधना अन्य: दिलीप गृह संख्या : 37 उम्र : 57 लिंग : महिला	फोटो उपलब्ध	306	YEB1589712	निर्वाचक का नाम : दलीप पिता का नाम: छीतल गृह संख्या : 37 उम्र : 51 लिंग : पुरुष	फोटो उपलब्ध
307	YEB1589662	निर्वाचक का नाम : सता पिता का नाम: छीतल गृह संख्या : 37 उम्र : 47 लिंग : पुरुष	फोटो उपलब्ध	308	YEB0112920	निर्वाचक का नाम : नितिनकुमार पिता का नाम: दिलीप छारी गृह संख्या : 37 उम्र : 39 लिंग : पुरुष	फोटो उपलब्ध	309	YEB0345579	निर्वाचक का नाम : रसचिन पिता का नाम: दलीप गृह संख्या : 37 उम्र : 35 लिंग : पुरुष	फोटो उपलब्ध
310	YEB1429984	निर्वाचक का नाम : अभिषेक दिलीप सिंह पिता का नाम: दिलीपसिंह गृह संख्या : 37 उम्र : 35 लिंग : पुरुष	फोटो उपलब्ध	311	YEB0795476	निर्वाचक का नाम : पूजा पति का नाम: नितिन गृह संख्या : 37 उम्र : 35 लिंग : महिला	फोटो उपलब्ध	312	YEB0266965	निर्वाचक का नाम : नीरज पति का नाम: श्रीप्रकाश गृह संख्या : 38 उम्र : 45 लिंग : महिला	फोटो उपलब्ध
313	YEB1967165	निर्वाचक का नाम : संगीता छारी पति का नाम: नीरज गृह संख्या : 38 उम्र : 41 लिंग : महिला	फोटो उपलब्ध	314	YEB0202135	निर्वाचक का नाम : मनीष पिता का नाम: प्रकाश गृह संख्या : 38 उम्र : 39 लिंग : पुरुष	फोटो उपलब्ध	315	YEB1337831	निर्वाचक का नाम : नेहा छारी पति का नाम: मनीष छारी गृह संख्या : 38 उम्र : 35 लिंग : महिला	फोटो उपलब्ध
316	YEB2057537	निर्वाचक का नाम : मेघा पति का नाम: शुभम छारी गृह संख्या : 38 उम्र : 29 लिंग : महिला	फोटो उपलब्ध	317	YEB1455625	निर्वाचक का नाम : शुभम पिता का नाम: सतेन्द्र गृह संख्या : 38 उम्र : 27 लिंग : पुरुष	फोटो उपलब्ध	318	MLX0870436	निर्वाचक का नाम : नरेश पिता का नाम: गैदालाल गृह संख्या : 39 उम्र : 59 लिंग : पुरुष	फोटो उपलब्ध
319	YEB1130418	निर्वाचक का नाम : पार्वती पति का नाम: नरेश गृह संख्या : 39 उम्र : 57 लिंग : महिला	फोटो उपलब्ध	320	MLX1277789	निर्वाचक का नाम : संजयसिंह पिता का नाम: कल्लूप्रसाद गृह संख्या : 39 उम्र : 54 लिंग : पुरुष	फोटो उपलब्ध	321	MLX1277649	निर्वाचक का नाम : रानी पति का नाम: संजय गृह संख्या : 39 उम्र : 51 लिंग : महिला	फोटो उपलब्ध
322	YEB2151124	निर्वाचक का नाम : राजकुमारी पिता का नाम: गैदालाल छारी गृह संख्या : 39 उम्र : 46 लिंग : महिला	फोटो उपलब्ध	323	YEB1130392	निर्वाचक का नाम : भोलेशंकर पिता का नाम: कल्लूप्रसाद गृह संख्या : 39 उम्र : 45 लिंग : पुरुष	फोटो उपलब्ध	324	MLX1460278	निर्वाचक का नाम : लक्ष्मी देवी पति का नाम: विकाश गृह संख्या : 39 उम्र : 44 लिंग : महिला	फोटो उपलब्ध
325	MLX1277623	निर्वाचक का नाम : राजेन्द्र पिता का नाम: कल्लू प्रसाद गृह संख्या : 39 उम्र : 39 लिंग : पुरुष	फोटो उपलब्ध	326	MLX1277631	निर्वाचक का नाम : प्रीती पिता का नाम: नरेश गृह संख्या : 39 उम्र : 39 लिंग : महिला	फोटो उपलब्ध	327	YEB0795161	निर्वाचक का नाम : आशा पति का नाम: राजेन्द्र सिंह गृह संख्या : 39 उम्र : 39 लिंग : महिला	फोटो उपलब्ध
328	YEB0202143	निर्वाचक का नाम : रोहित पिता का नाम: नरेश गृह संख्या : 39 उम्र : 37 लिंग : पुरुष	फोटो उपलब्ध	329	YEB0202150	निर्वाचक का नाम : राहुल पिता का नाम: नरेश गृह संख्या : 39 उम्र : 36 लिंग : पुरुष	फोटो उपलब्ध	330	YEB0618108	निर्वाचक का नाम : मधु पति का नाम: रोहित गृह संख्या : 39 उम्र : 34 लिंग : महिला	फोटो उपलब्ध

331 निर्वाचक का नाम : शिवदेवी पति का नाम: कैलाशी गृह संख्या : 40 उम्र : 77 लिंग : महिला	YEB1093871	332 निर्वाचक का नाम : केलासी पिता का नाम: श्रीराम गृह संख्या : 40 उम्र : 74 लिंग : पुरुष	YEB0466730	333 निर्वाचक का नाम : सुधीर पिता का नाम: कैलाशी गृह संख्या : 40 उम्र : 47 लिंग : पुरुष	YEB1589621
334 निर्वाचक का नाम : सुरेन्द्र पिता का नाम: कैलाशी गृह संख्या : 40 उम्र : 45 लिंग : पुरुष	MLX0126755	335 निर्वाचक का नाम : उम्मेदसिंह पिता का नाम: कामताप्रसाद गृह संख्या : 41 उम्र : 56 लिंग : पुरुष	YEB1246503	336 निर्वाचक का नाम : सतीश पिता का नाम: कामताप्रसाद गृह संख्या : 41 उम्र : 56 लिंग : पुरुष	YEB1337369
337 निर्वाचक का नाम : ममता पति का नाम: सतीश गृह संख्या : 41 उम्र : 48 लिंग : महिला	YEB1093897	338 निर्वाचक का नाम : शिवानी छारी पिता का नाम: सतीश गृह संख्या : 41 उम्र : 29 लिंग : महिला	YEB1231505	339 निर्वाचक का नाम : निधि छारी पिता का नाम: सतीश छारी गृह संख्या : 41 उम्र : 25 लिंग : महिला	YEB1453315
340 निर्वाचक का नाम : केतन छारी पिता का नाम: सतीश छारी गृह संख्या : 41 उम्र : 23 लिंग : पुरुष	YEB1834043	341 निर्वाचक का नाम : प्राची छारी पिता का नाम: सतीश गृह संख्या : 41 उम्र : 22 लिंग : महिला	YEB1894914	342 निर्वाचक का नाम : अंकित छारी पिता का नाम: सतीश छारी गृह संख्या : 41 उम्र : 20 लिंग : पुरुष	YEB2235356
343 निर्वाचक का नाम : शीलाबाई पति का नाम: हरिचरन गृह संख्या : 42 उम्र : 81 लिंग : महिला	YEB1093905	344 निर्वाचक का नाम : सुरेश पिता का नाम: हरिचरन गृह संख्या : 42 उम्र : 61 लिंग : पुरुष	YEB1589548	345 निर्वाचक का नाम : ताराचन्द पिता का नाम: हरिचरन गृह संख्या : 42 उम्र : 56 लिंग : पुरुष	YEB1246511
346 निर्वाचक का नाम : देवानन्द पिता का नाम: हरिचरन गृह संख्या : 42 उम्र : 51 लिंग : पुरुष	MLX1115146	347 निर्वाचक का नाम : मुकेश पिता का नाम: हरिचरन गृह संख्या : 42 उम्र : 49 लिंग : पुरुष	MLX1277763	348 निर्वाचक का नाम : धमेन्द्र पिता का नाम: हरिचरण गृह संख्या : 42 उम्र : 44 लिंग : पुरुष	MLX1277540
349 निर्वाचक का नाम : सुमन पति का नाम: देवानंद छारी गृह संख्या : 42 उम्र : 42 लिंग : महिला	YEB2012524	350 निर्वाचक का नाम : श्री देवी पति का नाम: धमेन्द्र छारी गृह संख्या : 42 उम्र : 36 लिंग : महिला	YEB1453174	351 निर्वाचक का नाम : पिकी छारी पिता का नाम: तारा चन्द छारी गृह संख्या : 42 उम्र : 29 लिंग : महिला	YEB1450980
352 निर्वाचक का नाम : विष्णु पिता का नाम: रामचरन गृह संख्या : 43 उम्र : 66 लिंग : पुरुष	YEB1152982	353 निर्वाचक का नाम : उमादेवी पति का नाम: विष्णु गृह संख्या : 43 उम्र : 61 लिंग : महिला	YEB1153006	354 निर्वाचक का नाम : रामबाबू पिता का नाम: रामचरन गृह संख्या : 43 उम्र : 51 लिंग : पुरुष	YEB1589423
355 निर्वाचक का नाम : सुभाष पिता का नाम: रामचरन गृह संख्या : 43 उम्र : 49 लिंग : पुरुष	YEB1589340	356 निर्वाचक का नाम : ममता पति का नाम: आनन्द गृह संख्या : 43 उम्र : 49 लिंग : महिला	YEB1589308	357 निर्वाचक का नाम : मनोज पिता का नाम: रमेश गृह संख्या : 43 उम्र : 48 लिंग : पुरुष	MLX0991638
358 निर्वाचक का नाम : लक्ष्मीदेवी पति का नाम: मनोज गृह संख्या : 43 उम्र : 44 लिंग : महिला	MLX0871095	359 निर्वाचक का नाम : हेमंत कुमार छारी पिता का नाम: श्री विष्णु कुमार छारी गृह संख्या : 43 उम्र : 42 लिंग : पुरुष	MLX0870295	360 निर्वाचक का नाम : दीपक कुमार पिता का नाम: विष्णुकुमार गृह संख्या : 43 उम्र : 39 लिंग : पुरुष	YEB0112938

361 निर्वाचक का नाम : जानकी देवी छारी पति का नाम: हेमंत कुमार गृह संख्या : 43 उम्र : 34 लिंग : महिला	YEB0795179 फोटो उपलब्ध	362 निर्वाचक का नाम : महक पिता का नाम: मनोज गृह संख्या : 43 उम्र : 23 लिंग : महिला	YEB1977099 फोटो उपलब्ध	363 निर्वाचक का नाम : अशोक पिता का नाम: हुब्बलाल गृह संख्या : 44 उम्र : 66 लिंग : पुरुष	YEB1093913 फोटो उपलब्ध
364 निर्वाचक का नाम : शीलाबाई पति का नाम: अशोक गृह संख्या : 44 उम्र : 64 लिंग : महिला	YEB1093921 फोटो उपलब्ध	365 निर्वाचक का नाम : अनिल कुमार पिता का नाम: हुब्बलाल गृह संख्या : 44 उम्र : 61 लिंग : पुरुष	YEB1093939 फोटो उपलब्ध	366 निर्वाचक का नाम : समितादेवी पति का नाम: अनिलकुमार गृह संख्या : 44 उम्र : 59 लिंग : महिला	YEB1093947 फोटो उपलब्ध
367 निर्वाचक का नाम : उमेश पिता का नाम: अशोक कुमार गृह संख्या : 44 उम्र : 41 लिंग : पुरुष	MLX0870063 फोटो उपलब्ध	368 निर्वाचक का नाम : नीलम पति का नाम: उमेश गृह संख्या : 44 उम्र : 36 लिंग : महिला	YEB0345595 फोटो उपलब्ध	369 निर्वाचक का नाम : अखिलेश छारी पिता का नाम: अनिल कुमार गृह संख्या : 44 उम्र : 36 लिंग : पुरुष	YEB0202168 फोटो उपलब्ध
370 निर्वाचक का नाम : गौरव छारी पिता का नाम: अनिल गृह संख्या : 44 उम्र : 32 लिंग : पुरुष	YEB0345587 फोटो उपलब्ध	371 निर्वाचक का नाम : पूजा छारी पति का नाम: अखिलेश गृह संख्या : 44 उम्र : 31 लिंग : महिला	YEB2020899 फोटो उपलब्ध	372 निर्वाचक का नाम : विद्या संसिया पति का नाम: गौरव गृह संख्या : 44 उम्र : 25 लिंग : महिला	YEB2048056 फोटो उपलब्ध
373 निर्वाचक का नाम : स्नेहा छारी अन्य: उमेश गृह संख्या : 44 उम्र : 20 लिंग : महिला	YEB2059236 फोटो उपलब्ध	374 निर्वाचक का नाम : तपन छारी पिता का नाम: वीरेंद्र छारी गृह संख्या : 44 उम्र : 20 लिंग : पुरुष	YEB2106326 फोटो उपलब्ध	375 निर्वाचक का नाम : चोखीलाल पिता का नाम: बदनसिंह गृह संख्या : 45 उम्र : 86 लिंग : पुरुष	YEB1246602 फोटो उपलब्ध
376 निर्वाचक का नाम : रघुवीर पिता का नाम: चोखीलाल गृह संख्या : 45 उम्र : 66 लिंग : पुरुष	YEB1246628 फोटो उपलब्ध	377 निर्वाचक का नाम : पार्वती पति का नाम: रघुवीर गृह संख्या : 45 उम्र : 61 लिंग : महिला	YEB1589258 फोटो उपलब्ध	378 निर्वाचक का नाम : विनोद पिता का नाम: रघुवीर गृह संख्या : 45 उम्र : 38 लिंग : पुरुष	MLX1277896 फोटो उपलब्ध
379 निर्वाचक का नाम : गीतादेवी पति का नाम: सुल्तान गृह संख्या : 46 उम्र : 76 लिंग : महिला	YEB0704262 फोटो उपलब्ध	380 निर्वाचक का नाम : रनजीत पिता का नाम: सुल्तान गृह संख्या : 46 उम्र : 50 लिंग : पुरुष	YEB1429968 फोटो उपलब्ध	381 निर्वाचक का नाम : धीरज पिता का नाम: सुल्तान गृह संख्या : 46 उम्र : 44 लिंग : पुरुष	MLX0870709 फोटो उपलब्ध
382 निर्वाचक का नाम : विनय कुमार माता का नाम: गीता देवी गृह संख्या : 46 उम्र : 38 लिंग : पुरुष	YEB0978262 फोटो उपलब्ध	383 निर्वाचक का नाम : राजू पिता का नाम: गीता डीवी गृह संख्या : 46 उम्र : 37 लिंग : पुरुष	YEB0978254 फोटो उपलब्ध	384 निर्वाचक का नाम : सोभा सिंह पति का नाम: विनय सिंह गृह संख्या : 46 उम्र : 28 लिंग : महिला	YEB1231570 फोटो उपलब्ध
385 निर्वाचक का नाम : साधना सिसोदिया पति का नाम: राजू गृह संख्या : 46 उम्र : 21 लिंग : महिला	YEB2144046 फोटो उपलब्ध	386 निर्वाचक का नाम : रामबेटी पति का नाम: मुलायमसिंह गृह संख्या : 47 उम्र : 84 लिंग : महिला	YEB1172196 फोटो उपलब्ध	387 निर्वाचक का नाम : रजनीदेवी पति का नाम: राजबहादुरसिंह गृह संख्या : 47 उम्र : 57 लिंग : महिला	YEB1172204 फोटो उपलब्ध
388 निर्वाचक का नाम : राजेश देवी पति का नाम: विकट सिंह गृह संख्या : 47 उम्र : 55 लिंग : महिला	YEB0855734 फोटो उपलब्ध	389 निर्वाचक का नाम : महादेव सिंह पिता का नाम: मुलायमसिंह गृह संख्या : 47 उम्र : 53 लिंग : पुरुष	YEB1172246 फोटो उपलब्ध	390 निर्वाचक का नाम : राजबहादुर पिता का नाम: मुलायम सिंह गृह संख्या : 47 उम्र : 48 लिंग : पुरुष	YEB0058263 फोटो उपलब्ध

391	YEB0058370	निर्वाचक का नाम : विकट सिंह पिता का नाम: मुलायम सिंह गृह संख्या : 47 उम्र : 46 लिंग : पुरुष	फोटो उपलब्ध	392	YEB1172170	निर्वाचक का नाम : बी एसदेवी पति का नाम: महादेवसिंह गृह संख्या : 47 उम्र : 45 लिंग : महिला	फोटो उपलब्ध	393	MLX0871152	निर्वाचक का नाम : वासुदेव सिंह पिता का नाम: राजबहादुर सिंह गृह संख्या : 47 उम्र : 42 लिंग : पुरुष	फोटो उपलब्ध
394	MLX0871004	निर्वाचक का नाम : सन्त सिंह पिता का नाम: मुलायम सिंह गृह संख्या : 47 उम्र : 39 लिंग : पुरुष	फोटो उपलब्ध	395	MLX0870873	निर्वाचक का नाम : वसंत पिता का नाम: मुलायम सिंह गृह संख्या : 47 उम्र : 39 लिंग : पुरुष	फोटो उपलब्ध	396	YEB0058362	निर्वाचक का नाम : शिवराज पिता का नाम: मुलायम सिंह गृह संख्या : 47 उम्र : 38 लिंग : पुरुष	फोटो उपलब्ध
397	MLX0871012	निर्वाचक का नाम : रामशरण पिता का नाम: राजबहादुर गृह संख्या : 47 उम्र : 38 लिंग : पुरुष	फोटो उपलब्ध	398	YEB0345629	निर्वाचक का नाम : पुनम पति का नाम: संतसिंह गृह संख्या : 47 उम्र : 37 लिंग : महिला	फोटो उपलब्ध	399	YEB0345603	निर्वाचक का नाम : लोकेन्द्र तोमर पिता का नाम: विकट सिंह गृह संख्या : 47 उम्र : 36 लिंग : पुरुष	फोटो उपलब्ध
400	YEB0345611	निर्वाचक का नाम : पुष्पादेवी पति का नाम: शिवराज सिंह गृह संख्या : 47 उम्र : 36 लिंग : महिला	फोटो उपलब्ध	S 401	YEB0978296	निर्वाचक का नाम : करिश्मा पिता का नाम: विकट सिंह गृह संख्या : 47 उम्र : 32 लिंग : महिला	फोटो उपलब्ध	402	YEB0978304	निर्वाचक का नाम : हरेन्द्र सिंह पिता का नाम: विकट सिंह गृह संख्या : 47 उम्र : 30 लिंग : पुरुष	फोटो उपलब्ध
403	YEB1327121	निर्वाचक का नाम : पिकी पति का नाम: लोकेन्द्र सिंह गृह संख्या : 47 उम्र : 29 लिंग : महिला	फोटो उपलब्ध	404	YEB1834183	निर्वाचक का नाम : निक्की पति का नाम: रामशरण सिंह गृह संख्या : 47 उम्र : 24 लिंग : महिला	फोटो उपलब्ध	405	YEB1886456	निर्वाचक का नाम : सुरुचि पिता का नाम: महादेव सिंह गृह संख्या : 47 उम्र : 24 लिंग : महिला	फोटो उपलब्ध
406	YEB2118354	निर्वाचक का नाम : मुनेंद्र सिंह पिता का नाम: महादेव सिंह गृह संख्या : 47 उम्र : 20 लिंग : पुरुष	फोटो उपलब्ध	407	YEB1172220	निर्वाचक का नाम : बाबूसिंह पिता का नाम: मंगलसिंह गृह संख्या : 48 उम्र : 71 लिंग : पुरुष	फोटो उपलब्ध	408	YEB1093954	निर्वाचक का नाम : देवेन्द्रसिंह पिता का नाम: सावधानसिंह गृह संख्या : 48 उम्र : 64 लिंग : पुरुष	फोटो उपलब्ध
409	YEB1093962	निर्वाचक का नाम : शान्तीदेवी पति का नाम: देवेन्द्रसिंह गृह संख्या : 48 उम्र : 61 लिंग : महिला	फोटो उपलब्ध	410	YEB1093970	निर्वाचक का नाम : विष्णुसिंह पिता का नाम: सावधानसिंह गृह संख्या : 48 उम्र : 53 लिंग : पुरुष	फोटो उपलब्ध	411	YEB1246545	निर्वाचक का नाम : सुरेन्द्रसिंह पिता का नाम: सावधानसिंह गृह संख्या : 48 उम्र : 51 लिंग : पुरुष	फोटो उपलब्ध
412	YEB1580109	निर्वाचक का नाम : मीराबाई पति का नाम: विष्णुसिंह गृह संख्या : 48 उम्र : 51 लिंग : महिला	फोटो उपलब्ध	413	YEB1579978	निर्वाचक का नाम : सूबेदारसिंह पिता का नाम: सावधानसिंह गृह संख्या : 48 उम्र : 45 लिंग : पुरुष	फोटो उपलब्ध	414	YEB0466748	निर्वाचक का नाम : विनोद पिता का नाम: देवेन्द्र कुमार गृह संख्या : 48 उम्र : 41 लिंग : पुरुष	फोटो उपलब्ध
# 415	MLX0871442	निर्वाचक का नाम : विक्रम सिंह पिता का नाम: राजबहादुर गृह संख्या : 47 उम्र : 40 लिंग : पुरुष	फोटो उपलब्ध	416	YEB0182386	निर्वाचक का नाम : प्रमोद पिता का नाम: देवेन्द्रसिंह गृह संख्या : 48 उम्र : 39 लिंग : पुरुष	फोटो उपलब्ध	417	YEB0795195	निर्वाचक का नाम : जसवंत सिंह पिता का नाम: देवेन्द्र सिंह गृह संख्या : 48 उम्र : 37 लिंग : पुरुष	फोटो उपलब्ध
418	YEB0466763	निर्वाचक का नाम : सरोज पति का नाम: विनोद गृह संख्या : 48 उम्र : 34 लिंग : महिला	फोटो उपलब्ध	419	YEB1327741	निर्वाचक का नाम : रितू पति का नाम: प्रमोद तोमर गृह संख्या : 48 उम्र : 30 लिंग : महिला	फोटो उपलब्ध	420	YEB1977123	निर्वाचक का नाम : सविता कुमारी पति का नाम: राहुल सिंह गृह संख्या : 48 उम्र : 29 लिंग : महिला	फोटो उपलब्ध



# 421 निर्वाचक का नाम : भूरी तोमर पति का नाम: विक्रम सिंह तोमर गृह संख्या : 47 उम्र : 28 लिंग : महिला	YEB1327154	422 निर्वाचक का नाम : आशीष पिता का नाम: विष्णु गृह संख्या : 48 उम्र : 25 लिंग : पुरुष	YEB1455286	S 423 निर्वाचक का नाम : शिवानी तोमर पिता का नाम: शिवराम सिंह गृह संख्या : 48 उम्र : 25 लिंग : पुरुष	YEB1489434
424 निर्वाचक का नाम : राहुल सिंग तोमर पिता का नाम: शिवराम सिंह गृह संख्या : 48 उम्र : 24 लिंग : पुरुष	YEB0795187	425 निर्वाचक का नाम : मुस्कान पिता का नाम: शिवराम गृह संख्या : 48 उम्र : 21 लिंग : महिला	YEB2012094	426 निर्वाचक का नाम : कौशाबाई पति का नाम: आदिराम गृह संख्या : 49 उम्र : 84 लिंग : महिला	YEB1580034
427 निर्वाचक का नाम : रेशमा देवी पति का नाम: किशुन लाल गृह संख्या : 49 उम्र : 65 लिंग : महिला	YEB0939421	428 निर्वाचक का नाम : गुड्डीबाई पति का नाम: शिवराम गृह संख्या : 49 उम्र : 50 लिंग : महिला	MLX1115120	429 निर्वाचक का नाम : काशीराम पिता का नाम: आदिराम गृह संख्या : 49 उम्र : 48 लिंग : पुरुष	YEB1153014
430 निर्वाचक का नाम : प्रेमवती पति का नाम: काशीराम गृह संख्या : 49 उम्र : 46 लिंग : महिला	MLX1115138	431 निर्वाचक का नाम : सतीश पिता का नाम: किशुन लाल गृह संख्या : 49 उम्र : 40 लिंग : पुरुष	YEB0939298	432 निर्वाचक का नाम : रवि कुमार पिता का नाम: शिवराम गृह संख्या : 49 उम्र : 34 लिंग : पुरुष	YEB0294157
433 निर्वाचक का नाम : सावित्री पति का नाम: रवि माहोर गृह संख्या : 49 उम्र : 34 लिंग : महिला	YEB0466904	434 निर्वाचक का नाम : सूरज पिता का नाम: शिवराम गृह संख्या : 49 उम्र : 31 लिंग : पुरुष	YEB0704346	435 निर्वाचक का नाम : प्रेमा पति का नाम: सूरज गृह संख्या : 49 उम्र : 28 लिंग : महिला	YEB1231497
436 निर्वाचक का नाम : लक्ष्मी पति का नाम: भूपेन्द्र माहोर गृह संख्या : 49 उम्र : 24 लिंग : महिला	YEB2231280	437 निर्वाचक का नाम : भूपेन्द्र माहोर पिता का नाम: काशीराम गृह संख्या : 49 उम्र : 22 लिंग : पुरुष	YEB1903533	438 निर्वाचक का नाम : सुग्रीव पिता का नाम: काशीराम माहोर गृह संख्या : 49 उम्र : 22 लिंग : पुरुष	YEB2107456
439 निर्वाचक का नाम : घनश्याम पिता का नाम: मोतीराम गृह संख्या : 50 उम्र : 46 लिंग : पुरुष	YEB1153022	440 निर्वाचक का नाम : बृजकिशोर पिता का नाम: मोतीराम गृह संख्या : 50 उम्र : 45 लिंग : पुरुष	MLX0127407	441 निर्वाचक का नाम : लक्ष्मीबाई पति का नाम: बृजकिशोर गृह संख्या : 50 उम्र : 41 लिंग : महिला	MLX0870386
442 निर्वाचक का नाम : सरोज पति का नाम: कमलकिशोर गृह संख्या : 50 उम्र : 41 लिंग : महिला	YEB1337757	443 निर्वाचक का नाम : कमलकिशोर पिता का नाम: मोतीराम गृह संख्या : 50 उम्र : 40 लिंग : पुरुष	MLX0870527	444 निर्वाचक का नाम : भारतसिंह पिता का नाम: बृजकिशोर माहोर गृह संख्या : 50 उम्र : 25 लिंग : पुरुष	YEB1406123
445 निर्वाचक का नाम : शावित्री पिता का नाम: भारत सिंह गृह संख्या : 50 उम्र : 24 लिंग : महिला	YEB1977156	446 निर्वाचक का नाम : आदित्य कुमार पिता का नाम: बृजकिशोर गृह संख्या : 50 उम्र : 23 लिंग : पुरुष	YEB1834027	447 निर्वाचक का नाम : लक्ष्मी माहोर पति का नाम: आदित्य कुमार गृह संख्या : 50 उम्र : 22 लिंग : महिला	YEB2225282
448 निर्वाचक का नाम : अंजली पिता का नाम: बृजकिशोर गृह संख्या : 50 उम्र : 22 लिंग : महिला	YEB1985852	449 निर्वाचक का नाम : अंकित पिता का नाम: कमल किशोर गृह संख्या : 50 उम्र : 20 लिंग : पुरुष	YEB2100212	450 निर्वाचक का नाम : रामप्रसाद पिता का नाम: हौलीराम गृह संख्या : 51 उम्र : 58 लिंग : पुरुष	YEB1153030

451 निर्वाचक का नाम : रामदुलारी पति का नाम: रामप्रसाद गृह संख्या : 51 उम्र : 56 लिंग : महिला	YEB1153048 फोटो उपलब्ध	452 निर्वाचक का नाम : शीलादेवी पति का नाम: चुन्नीलाल गृह संख्या : 51 उम्र : 42 लिंग : महिला	YEB0112631 फोटो उपलब्ध	453 निर्वाचक का नाम : सुरेन्द्र पिता का नाम: रामप्रसाद गृह संख्या : 51 उम्र : 39 लिंग : पुरुष	MLX0870501 फोटो उपलब्ध
454 निर्वाचक का नाम : राजवतीबाई पति का नाम: सुरेन्द्र गृह संख्या : 51 उम्र : 39 लिंग : महिला	YEB0112649 फोटो उपलब्ध	455 निर्वाचक का नाम : रामबूज पिता का नाम: रामप्रसाद गृह संख्या : 51 उम्र : 32 लिंग : पुरुष	YEB0618124 फोटो उपलब्ध	456 निर्वाचक का नाम : चांदनी पति का नाम: रामब्रज गृह संख्या : 51 उम्र : 26 लिंग : महिला	YEB1792068 फोटो उपलब्ध
457 निर्वाचक का नाम : पवन माता का नाम: शीलादेवी गृह संख्या : 51 उम्र : 22 लिंग : पुरुष	YEB1897453 फोटो उपलब्ध	458 निर्वाचक का नाम : रवीना माता का नाम: शीला बाई गृह संख्या : 51 उम्र : 21 लिंग : महिला	YEB2119808 फोटो उपलब्ध	459 निर्वाचक का नाम : मुनेश पिता का नाम: सुरेन्द्र माहोर गृह संख्या : 51 उम्र : 21 लिंग : पुरुष	YEB2099885 फोटो उपलब्ध
460 निर्वाचक का नाम : बाल मुकुन्द पिता का नाम: धनीराम गृह संख्या : 52 उम्र : 54 लिंग : पुरुष	YEB1579903 फोटो उपलब्ध	461 निर्वाचक का नाम : पूरनदेवी पति का नाम: बालमुकुन्द गृह संख्या : 52 उम्र : 51 लिंग : महिला	YEB1579796 फोटो उपलब्ध	462 निर्वाचक का नाम : तेज सिंह पिता का नाम: धनीराम गृह संख्या : 52 उम्र : 41 लिंग : पुरुष	MLX1277706 फोटो उपलब्ध
463 निर्वाचक का नाम : राज कुमारी पति का नाम: कल्लू राम गृह संख्या : 52 उम्र : 40 लिंग : महिला	YEB1315902 फोटो उपलब्ध	464 निर्वाचक का नाम : सुनीता पति का नाम: तेज सिंह गृह संख्या : 52 उम्र : 39 लिंग : महिला	MLX1277730 फोटो उपलब्ध	465 निर्वाचक का नाम : कल्लूराम पिता का नाम: बालमुकुन्द गृह संख्या : 52 उम्र : 36 लिंग : पुरुष	YEB0112771 फोटो उपलब्ध
466 निर्वाचक का नाम : रिन्कू माहोर पिता का नाम: बालम कुछ गृह संख्या : 52 उम्र : 35 लिंग : पुरुष	YEB0345637 फोटो उपलब्ध	467 निर्वाचक का नाम : प्रीती पति का नाम: रिन्कू गृह संख्या : 52 उम्र : 32 लिंग : महिला	YEB0939314 फोटो उपलब्ध	468 निर्वाचक का नाम : कृष्ण पिता का नाम: बालमुकुन्द गृह संख्या : 52 उम्र : 30 लिंग : पुरुष	YEB0939462 फोटो उपलब्ध
469 निर्वाचक का नाम : शारदा पति का नाम: कृष्णा गृह संख्या : 52 उम्र : 24 लिंग : महिला	YEB1834159 फोटो उपलब्ध	470 निर्वाचक का नाम : नरोत्तम पिता का नाम: दौलतराम गृह संख्या : 53 उम्र : 51 लिंग : पुरुष	YEB0181990 फोटो उपलब्ध	471 निर्वाचक का नाम : बलिराम पिता का नाम: दौलतराम गृह संख्या : 53 उम्र : 44 लिंग : पुरुष	MLX1467570 फोटो उपलब्ध
472 निर्वाचक का नाम : सुनीता पति का नाम: बलिराम गृह संख्या : 53 उम्र : 41 लिंग : महिला	MLX1115161 फोटो उपलब्ध	473 निर्वाचक का नाम : पंचम पिता का नाम: जूल्लेराम गृह संख्या : 55 उम्र : 48 लिंग : पुरुष	YEB0466920 फोटो उपलब्ध	474 निर्वाचक का नाम : सुख देवी पति का नाम: पंचम गृह संख्या : 55 उम्र : 44 लिंग : महिला	YEB0466946 फोटो उपलब्ध
475 निर्वाचक का नाम : रणजीत पिता का नाम: पंचम गृह संख्या : 55 उम्र : 35 लिंग : पुरुष	YEB0466938 फोटो उपलब्ध	476 निर्वाचक का नाम : राजू सिंह पिता का नाम: पंचम सिंह गृह संख्या : 55 उम्र : 33 लिंग : महिला	YEB0704569 फोटो उपलब्ध	477 निर्वाचक का नाम : राजपाल पिता का नाम: पंचम सिंह गृह संख्या : 55 उम्र : 30 लिंग : पुरुष	YEB1327337 फोटो उपलब्ध
478 निर्वाचक का नाम : प्रीती पति का नाम: राजू गृह संख्या : 55 उम्र : 30 लिंग : महिला	YEB1327410 फोटो उपलब्ध	479 निर्वाचक का नाम : रीना पति का नाम: रणजीत गृह संख्या : 55 उम्र : 29 लिंग : महिला	YEB1348846 फोटो उपलब्ध	480 निर्वाचक का नाम : सोनी कुमारी पति का नाम: राजपाल गृह संख्या : 55 उम्र : 22 लिंग : महिला	YEB1899053 फोटो उपलब्ध

481 निर्वाचक का नाम : मिथलेश पति का नाम: भैरोसिंह गृह संख्या : 56 उम्र : 63 लिंग : महिला	MLX0870642 फोटो उपलब्ध	482 निर्वाचक का नाम : पीतम सिंह पिता का नाम: अतर सिंह गृह संख्या : 56 उम्र : 61 लिंग : पुरुष	YEB1153063 फोटो उपलब्ध	483 निर्वाचक का नाम : सुनीतादेवी पति का नाम: पीतमसिंह गृह संख्या : 56 उम्र : 58 लिंग : महिला	MLX0870667 फोटो उपलब्ध
484 निर्वाचक का नाम : भैरोसिंह पिता का नाम: अतरसिंह गृह संख्या : 56 उम्र : 56 लिंग : पुरुष	MLX0870170 फोटो उपलब्ध	485 निर्वाचक का नाम : कप्तान सिंह पिता का नाम: भैरो सिंह गृह संख्या : 56 उम्र : 36 लिंग : पुरुष	YEB0058156 फोटो उपलब्ध	486 निर्वाचक का नाम : शोभा तोमर पिता का नाम: प्रीतम सिंह गृह संख्या : 56 उम्र : 31 लिंग : महिला	YEB0795203 फोटो उपलब्ध
487 निर्वाचक का नाम : रनजीत सिंह पिता का नाम: प्रीतम सिंह तोमर गृह संख्या : 56 उम्र : 28 लिंग : पुरुष	YEB0978171 फोटो उपलब्ध	S 488 निर्वाचक का नाम : लक्ष्मी ब्रह्म पति का नाम: शेर सिंह गृह संख्या : 56 उम्र : 25 लिंग : महिला	YEB1886464 फोटो उपलब्ध	489 निर्वाचक का नाम : मनजीत सिंग तोमर पिता का नाम: पीतम सिंग गृह संख्या : 56 उम्र : 25 लिंग : पुरुष	YEB1959766 फोटो उपलब्ध
490 निर्वाचक का नाम : आनन्द सिंह पिता का नाम: शिव सिंह गृह संख्या : 57 उम्र : 56 लिंग : पुरुष	YEB1152842 फोटो उपलब्ध	491 निर्वाचक का नाम : विमलेश पति का नाम: आनन्दसिंह गृह संख्या : 57 उम्र : 54 लिंग : महिला	MLX0870659 फोटो उपलब्ध	# 492 निर्वाचक का नाम : संदीप तोमर पिता का नाम: आनन्द तोमर गृह संख्या : 57 उम्र : 26 लिंग : पुरुष	YEB0345645 फोटो उपलब्ध
493 निर्वाचक का नाम : दीपेन्द्र सिंह पिता का नाम: आनंद सिंह गृह संख्या : 57 उम्र : 33 लिंग : पुरुष	YEB0294132 फोटो उपलब्ध	494 निर्वाचक का नाम : रोली पति का नाम: दीपेन्द्र सिंह गृह संख्या : 57 उम्र : 31 लिंग : महिला	YEB1231562 फोटो उपलब्ध	495 निर्वाचक का नाम : उषा देवी पति का नाम: सत्यपाल सिंह गृह संख्या : 59 उम्र : 71 लिंग : महिला	YEB1246552 फोटो उपलब्ध
496 निर्वाचक का नाम : रामप्यारी पति का नाम: रामप्रकाशसिंह गृह संख्या : 59 उम्र : 68 लिंग : महिला	YEB1579846 फोटो उपलब्ध	497 निर्वाचक का नाम : कुसुम तोमर पति का नाम: रविन्द्र गृह संख्या : 59 उम्र : 49 लिंग : महिला	MLX0870055 फोटो उपलब्ध	498 निर्वाचक का नाम : रवेन्द्रसिंह पिता का नाम: रामप्रकाशसिंह गृह संख्या : 59 उम्र : 46 लिंग : पुरुष	YEB0025700 फोटो उपलब्ध
499 निर्वाचक का नाम : राघवेन्द्र पिता का नाम: सत्यपाल गृह संख्या : 59 उम्र : 43 लिंग : पुरुष	MLX0871020 फोटो उपलब्ध	500 निर्वाचक का नाम : धर्मेन्द्र पिता का नाम: रामप्रकाश गृह संख्या : 59 उम्र : 41 लिंग : पुरुष	MLX0870048 फोटो उपलब्ध	501 निर्वाचक का नाम : सुलेखा पति का नाम: धर्मेन्द्र सिंह गृह संख्या : 59 उम्र : 38 लिंग : महिला	YEB0345652 फोटो उपलब्ध
502 निर्वाचक का नाम : कल्पना पति का नाम: राघवेन्द्र गृह संख्या : 59 उम्र : 38 लिंग : महिला	YEB1014133 फोटो उपलब्ध	503 निर्वाचक का नाम : निशांत सिंह तोमर पिता का नाम: रवींद्र सिंह तोमर गृह संख्या : 59 उम्र : 22 लिंग : पुरुष	YEB2055200 फोटो उपलब्ध	504 निर्वाचक का नाम : सुरेन्द्र पिता का नाम: गवदेराम गृह संख्या : 61 उम्र : 51 लिंग : पुरुष	MLX0127662 फोटो उपलब्ध
# 505 निर्वाचक का नाम : रघुवीर छारी पिता का नाम: गबडो लाल छारी गृह संख्या : 61 उम्र : 47 लिंग : पुरुष	YEB1579754 फोटो उपलब्ध	506 निर्वाचक का नाम : शैलेन्द्र पिता का नाम: गवदेराम गृह संख्या : 61 उम्र : 44 लिंग : पुरुष	YEB1579598 फोटो उपलब्ध	507 निर्वाचक का नाम : लीला पति का नाम: रघुवीर सिंह गृह संख्या : 61 उम्र : 42 लिंग : महिला	MLX0870485 फोटो उपलब्ध
508 निर्वाचक का नाम : खुशी छारी पिता का नाम: रघुवीर छारी गृह संख्या : 61 उम्र : 22 लिंग : महिला	YEB1901966 फोटो उपलब्ध	509 निर्वाचक का नाम : आदेश छारी पिता का नाम: रघुवीर छारी गृह संख्या : 61 उम्र : 20 लिंग : पुरुष	YEB2106060 फोटो उपलब्ध	510 निर्वाचक का नाम : राजेन्द्रसिंह पिता का नाम: जसराम गृह संख्या : 62 उम्र : 59 लिंग : पुरुष	YEB1093988 फोटो उपलब्ध

511 निर्वाचक का नाम : राजकुमारी पति का नाम: राजेन्द्रसिंह गृह संख्या : 62 उम्र : 57 लिंग : महिला	MLX0870717 फोटो उपलब्ध	512 निर्वाचक का नाम : राजवीरसिंह पिता का नाम: राजेन्द्रसिंह गृह संख्या : 62 उम्र : 48 लिंग : पुरुष	YEB1093996 फोटो उपलब्ध	513 निर्वाचक का नाम : रामवीर पिता का नाम: राजेन्द्रसिंह गृह संख्या : 62 उम्र : 47 लिंग : पुरुष	MLX1115179 फोटो उपलब्ध
514 निर्वाचक का नाम : गीतादेवी पति का नाम: राजवीरसिंह गृह संख्या : 62 उम्र : 46 लिंग : महिला	MLX0870733 फोटो उपलब्ध	515 निर्वाचक का नाम : रवीन्द्रसिंह पिता का नाम: राजेन्द्रसिंह गृह संख्या : 62 उम्र : 44 लिंग : पुरुष	YEB1579630 फोटो उपलब्ध	516 निर्वाचक का नाम : सौरभ तोमर पिता का नाम: राजवरी सिंह गृह संख्या : 62 उम्र : 35 लिंग : पुरुष	YEB0345660 फोटो उपलब्ध
517 निर्वाचक का नाम : भूरी पति का नाम: सौरभ तोमर गृह संख्या : 62 उम्र : 28 लिंग : महिला	YEB2123610 फोटो उपलब्ध	518 निर्वाचक का नाम : सुशीलादेवी पति का नाम: रामऔतारसिंह गृह संख्या : 63 उम्र : 79 लिंग : महिला	YEB1578665 फोटो उपलब्ध	519 निर्वाचक का नाम : शिवराजसिंह पिता का नाम: रामऔतारसिंह गृह संख्या : 63 उम्र : 51 लिंग : पुरुष	YEB1172105 फोटो उपलब्ध
520 निर्वाचक का नाम : उमादेवी पति का नाम: शिवराजसिंह गृह संख्या : 63 उम्र : 48 लिंग : महिला	YEB1172055 फोटो उपलब्ध	521 निर्वाचक का नाम : शेलजा तोमर पिता का नाम: शिवराज सिंह गृह संख्या : 63 उम्र : 34 लिंग : महिला	YEB0466813 फोटो उपलब्ध	522 निर्वाचक का नाम : चन्द्र प्रताप सिंह तोमर पिता का नाम: शिवराज सिंह तोमर गृह संख्या : 63 उम्र : 28 लिंग : पुरुष	YEB0978205 फोटो उपलब्ध
523 निर्वाचक का नाम : बीरेन्द्रसिंह पिता का नाम: जनकसिंह गृह संख्या : 64 उम्र : 48 लिंग : पुरुष	YEB1578574 फोटो उपलब्ध	524 निर्वाचक का नाम : मिथिलेश पति का नाम: बीरेन्द्रसिंह गृह संख्या : 64 उम्र : 45 लिंग : महिला	YEB1578624 फोटो उपलब्ध	S 525 निर्वाचक का नाम : अभिषेकसिंह पिता का नाम: वीरेन्द्र सिंह गृह संख्या : 64 उम्र : 25 लिंग : पुरुष	YEB1406115 फोटो उपलब्ध
S 526 निर्वाचक का नाम : अवधेश परमार पिता का नाम: वीरेन्द्र सिंह गृह संख्या : 64 उम्र : 25 लिंग : पुरुष	YEB1456821 फोटो उपलब्ध	527 निर्वाचक का नाम : अमित परमार पिता का नाम: वीरेंद्र सिंह गृह संख्या : 64 उम्र : 22 लिंग : पुरुष	YEB2151363 फोटो उपलब्ध	528 निर्वाचक का नाम : शशिदेवी पति का नाम: आशारामसिंह गृह संख्या : 65 उम्र : 60 लिंग : महिला	YEB1578525 फोटो उपलब्ध
529 निर्वाचक का नाम : प्रशांतसिंह पिता का नाम: आशारामसिंह गृह संख्या : 65 उम्र : 38 लिंग : पुरुष	YEB0112623 फोटो उपलब्ध	530 निर्वाचक का नाम : रोहित पिता का नाम: आशाराम सिंह गृह संख्या : 65 उम्र : 37 लिंग : पुरुष	MLX0870584 फोटो उपलब्ध	531 निर्वाचक का नाम : पूनम पति का नाम: रोहित गृह संख्या : 65 उम्र : 32 लिंग : महिला	YEB1405695 फोटो उपलब्ध
532 निर्वाचक का नाम : रेखा देवी पति का नाम: प्रशांत सिंह गृह संख्या : 65 उम्र : 27 लिंग : महिला	YEB1885680 फोटो उपलब्ध	533 निर्वाचक का नाम : जनार्दनसिंह पिता का नाम: लाखनसिंह गृह संख्या : 66 उम्र : 50 लिंग : पुरुष	MLX0127878 फोटो उपलब्ध	534 निर्वाचक का नाम : ज्योत्सना सिंह पति का नाम: जनार्दन सिंह तोमर गृह संख्या : 66 उम्र : 50 लिंग : महिला	YEB2192508 फोटो उपलब्ध
535 निर्वाचक का नाम : संजयसिंह पिता का नाम: लाखनसिंह गृह संख्या : 66 उम्र : 49 लिंग : पुरुष	MLX0127886 फोटो उपलब्ध	536 निर्वाचक का नाम : प्रतिभा देवी पति का नाम: संजय सिंह गृह संख्या : 66 उम्र : 41 लिंग : महिला	MLX0871327 फोटो उपलब्ध	S 537 निर्वाचक का नाम : तान्या तोमर पिता का नाम: जनार्दन सिंह तोमर गृह संख्या : 66 उम्र : 26 लिंग : महिला	YEB2207066 फोटो उपलब्ध
538 निर्वाचक का नाम : कृष्णा तोमर पिता का नाम: जनार्दन सिंह तोमर गृह संख्या : 66 उम्र : 21 लिंग : पुरुष	YEB2206068 फोटो उपलब्ध	539 निर्वाचक का नाम : पंचमसिंह पिता का नाम: गोरेलालसिंह गृह संख्या : 67 उम्र : 66 लिंग : पुरुष	YEB1172345 फोटो उपलब्ध	540 निर्वाचक का नाम : आशादेवी पति का नाम: पंचमसिंह गृह संख्या : 67 उम्र : 64 लिंग : महिला	MLX0871319 फोटो उपलब्ध

541 निर्वाचक का नाम : मधुसूदनसिंह पिता का नाम: पंचमसिंह गृह संख्या : 67 उम्र : 46 लिंग : पुरुष	YEB1578442 फोटो उपलब्ध	542 निर्वाचक का नाम : धनजयसिंह पिता का नाम: पंचमसिंह गृह संख्या : 67 उम्र : 44 लिंग : पुरुष	MLX0870105 फोटो उपलब्ध	543 निर्वाचक का नाम : शिखा पिता का नाम: मधुसूदना सिंह गृह संख्या : 67 उम्र : 42 लिंग : महिला	MLX1483171 फोटो उपलब्ध
544 निर्वाचक का नाम : दीप सिंह तोमर पिता का नाम: पंचम सिंह गृह संख्या : 67 उम्र : 42 लिंग : पुरुष	MLX0870261 फोटो उपलब्ध	545 निर्वाचक का नाम : पारथ सिंह पिता का नाम: पंचम सिंह गृह संख्या : 67 उम्र : 41 लिंग : पुरुष	MLX0870972 फोटो उपलब्ध	546 निर्वाचक का नाम : कांती पिता का नाम: पंचम सिंह गृह संख्या : 67 उम्र : 39 लिंग : पुरुष	MLX1115245 फोटो उपलब्ध
547 निर्वाचक का नाम : अनुपम पिता का नाम: धनजय सिंह गृह संख्या : 67 उम्र : 35 लिंग : महिला	YEB0345678 फोटो उपलब्ध	548 निर्वाचक का नाम : रानू देवी पिता का नाम: दीप सिंह गृह संख्या : 67 उम्र : 31 लिंग : महिला	YEB0939363 फोटो उपलब्ध	549 निर्वाचक का नाम : मोनी देवी पिता का नाम: पारथ सिंह गृह संख्या : 67 उम्र : 28 लिंग : महिला	YEB0939389 फोटो उपलब्ध
550 निर्वाचक का नाम : कदमसिंह पिता का नाम: हरिभजनसिंह गृह संख्या : 68 उम्र : 84 लिंग : पुरुष	YEB1172360 फोटो उपलब्ध	551 निर्वाचक का नाम : नरेन्द्र सिंह पिता का नाम: कदम सिंह गृह संख्या : 68 उम्र : 63 लिंग : पुरुष	YEB1337773 फोटो उपलब्ध	552 निर्वाचक का नाम : महेश्वरसिंह पिता का नाम: लज्जारामसिंह गृह संख्या : 68 उम्र : 56 लिंग : पुरुष	MLX1115187 फोटो उपलब्ध
553 निर्वाचक का नाम : कल्पनादेवी पिता का नाम: महेश्वरसिंह गृह संख्या : 68 उम्र : 54 लिंग : महिला	MLX1115229 फोटो उपलब्ध	554 निर्वाचक का नाम : विश्वनाथ पिता का नाम: बसंतसिंह गृह संख्या : 68 उम्र : 47 लिंग : पुरुष	YEB1576768 फोटो उपलब्ध	555 निर्वाचक का नाम : बिजेन्द्रसिंह पिता का नाम: कदमसिंह गृह संख्या : 68 उम्र : 45 लिंग : पुरुष	YEB1577139 फोटो उपलब्ध
S 556 निर्वाचक का नाम : अभिषेक सिंह तोमर पिता का नाम: बसंत सिंह तोमर गृह संख्या : 68 उम्र : 32 लिंग : पुरुष	YEB2164150 फोटो उपलब्ध	557 निर्वाचक का नाम : योग्यता तोमर पिता का नाम: महेश्वर सिंह तोमर गृह संख्या : 68 उम्र : 23 लिंग : महिला	YEB1834100 फोटो उपलब्ध	558 निर्वाचक का नाम : आर्यन सिंह तोमर पिता का नाम: नरेन्द्र सिंह गृह संख्या : 68 उम्र : 21 लिंग : पुरुष	YEB1985902 फोटो उपलब्ध
559 निर्वाचक का नाम : आलोक सिंह तोमर पिता का नाम: बिजेन्द्र सिंह तोमर गृह संख्या : 68 उम्र : 19 लिंग : पुरुष	YEB2255339 फोटो उपलब्ध	560 निर्वाचक का नाम : पूरनसिंह पिता का नाम: रामस्वरूपसिंह गृह संख्या : 69 उम्र : 76 लिंग : पुरुष	YEB1094002 फोटो उपलब्ध	561 निर्वाचक का नाम : शारदादेवी पिता का नाम: पूरनसिंह गृह संख्या : 69 उम्र : 74 लिंग : महिला	YEB1094010 फोटो उपलब्ध
562 निर्वाचक का नाम : धीरेन्द्र सिंह पिता का नाम: पूरनसिंह गृह संख्या : 69 उम्र : 51 लिंग : पुरुष	YEB1576651 फोटो उपलब्ध	563 निर्वाचक का नाम : जितेन्द्रसिंह पिता का नाम: पूरनसिंह गृह संख्या : 69 उम्र : 49 लिंग : पुरुष	YEB1094028 फोटो उपलब्ध	564 निर्वाचक का नाम : मंजूदेवी पिता का नाम: धीरेन्द्र सिंह तोमर गृह संख्या : 69 उम्र : 47 लिंग : महिला	MLX0870519 फोटो उपलब्ध
565 निर्वाचक का नाम : अनुपम पिता का नाम: जीतेन्द्र सिंह गृह संख्या : 69 उम्र : 43 लिंग : महिला	YEB0795237 फोटो उपलब्ध	566 निर्वाचक का नाम : ज्ञानेन्द्र सिंह पिता का नाम: उपेन्द्र सिंह गृह संख्या : 69 उम्र : 40 लिंग : पुरुष	YEB0795252 फोटो उपलब्ध	567 निर्वाचक का नाम : अभिषेक सिंह तोमर पिता का नाम: धीरेन्द्र सिंह तोमर गृह संख्या : 69 उम्र : 25 लिंग : पुरुष	YEB1396365 फोटो उपलब्ध
568 निर्वाचक का नाम : अनिवेश सिंह तोमर पिता का नाम: धीरेन्द्र सिंह तोमर गृह संख्या : 69 उम्र : 23 लिंग : पुरुष	YEB1833425 फोटो उपलब्ध	569 निर्वाचक का नाम : अभय प्रताप पिता का नाम: जितेन्द्र सिंह गृह संख्या : 69 उम्र : 20 लिंग : पुरुष	YEB2256444 फोटो उपलब्ध	570 निर्वाचक का नाम : लक्ष्मीदेवी पिता का नाम: रवींद्र सिंह तोमर गृह संख्या : 70 उम्र : 54 लिंग : महिला	MLX1459882 फोटो उपलब्ध

571 निर्वाचक का नाम : अरूणकुमार पिता का नाम: जगदीशसिंह गृह संख्या : 70 उम्र : 54 लिंग : पुरुष	MLX1459692 फोटो उपलब्ध	572 निर्वाचक का नाम : विपिनसिंह पिता का नाम: जगदीशसिंह गृह संख्या : 70 उम्र : 50 लिंग : पुरुष	YEB1576990 फोटो उपलब्ध	573 निर्वाचक का नाम : रिकी बाई पति का नाम: विपिन सिंह गृह संख्या : 70 उम्र : 47 लिंग : महिला	MLX1337047 फोटो उपलब्ध
574 निर्वाचक का नाम : सुबेद सिंह तोमर पिता का नाम: जगदीश सिंह तोमर गृह संख्या : 70 उम्र : 47 लिंग : पुरुष	YEB2203222 फोटो उपलब्ध	575 निर्वाचक का नाम : राधा पति का नाम: सुवेन्द्र गृह संख्या : 70 उम्र : 35 लिंग : महिला	YEB0618363 फोटो उपलब्ध	S 576 निर्वाचक का नाम : विनय सिंह पिता का नाम: आधार सिंह गृह संख्या : 70 उम्र : 33 लिंग : पुरुष	YEB0294181 फोटो उपलब्ध
S 577 निर्वाचक का नाम : अतुल सिंह पिता का नाम: आधार सिंह गृह संख्या : 70 उम्र : 33 लिंग : पुरुष	YEB0294199 फोटो उपलब्ध	S 578 निर्वाचक का नाम : कपिल सिंह पिता का नाम: अर्धर सिंह गृह संख्या : 70 उम्र : 32 लिंग : पुरुष	YEB0618389 फोटो उपलब्ध	579 निर्वाचक का नाम : जूली जादोन पति का नाम: अतुल सिंह गृह संख्या : 70 उम्र : 30 लिंग : महिला	YEB2134104 फोटो उपलब्ध
580 निर्वाचक का नाम : दीक्षा चौहान पति का नाम: विनय चौहान गृह संख्या : 70 उम्र : 26 लिंग : महिला	YEB1791938 फोटो उपलब्ध	581 निर्वाचक का नाम : रघुराजसिंह पिता का नाम: रामनारायणसिंह गृह संख्या : 71 उम्र : 66 लिंग : पुरुष	YEB1589092 फोटो उपलब्ध	582 निर्वाचक का नाम : शकुन्तलादेवी पति का नाम: रघुराजसिंह गृह संख्या : 71 उम्र : 64 लिंग : महिला	YEB1589035 फोटो उपलब्ध
583 निर्वाचक का नाम : मुनेन्द्रसिंह पिता का नाम: रघुराजसिंह गृह संख्या : 71 उम्र : 48 लिंग : पुरुष	MLX0128165 फोटो उपलब्ध	584 निर्वाचक का नाम : पूनमदेवी पति का नाम: मुनेन्द्र सिंह गृह संख्या : 71 उम्र : 44 लिंग : महिला	MLX1459924 फोटो उपलब्ध	585 निर्वाचक का नाम : राजीव कुमार तोमर पिता का नाम: रघुराज सिंह तोमर गृह संख्या : 71 उम्र : 41 लिंग : पुरुष	MLX0870394 फोटो उपलब्ध
586 निर्वाचक का नाम : सुधीर पिता का नाम: रघुराज सिंह गृह संख्या : 71 उम्र : 40 लिंग : पुरुष	MLX1115195 फोटो उपलब्ध	587 निर्वाचक का नाम : गौरवसिंह पिता का नाम: रघुराजसिंह गृह संख्या : 71 उम्र : 40 लिंग : पुरुष	YEB0112979 फोटो उपलब्ध	588 निर्वाचक का नाम : दीपा कुमारी पति का नाम: गौरव सिंह गृह संख्या : 71 उम्र : 39 लिंग : महिला	YEB1992379 फोटो उपलब्ध
589 निर्वाचक का नाम : पूजा पति का नाम: राजीव सिंह गृह संख्या : 71 उम्र : 35 लिंग : महिला	YEB0618371 फोटो उपलब्ध	590 निर्वाचक का नाम : किशन सिंह पिता का नाम: मुंशी सिंह गृह संख्या : 72 उम्र : 77 लिंग : पुरुष	YEB1576842 फोटो उपलब्ध	591 निर्वाचक का नाम : उदयसिंह पिता का नाम: मुन्शीसिंह गृह संख्या : 72 उम्र : 61 लिंग : पुरुष	YEB1588979 फोटो उपलब्ध
592 निर्वाचक का नाम : जितेन्द्रसिंह पिता का नाम: मुन्शीसिंह गृह संख्या : 72 उम्र : 52 लिंग : पुरुष	YEB1579499 फोटो उपलब्ध	593 निर्वाचक का नाम : मीरादेवी पति का नाम: जितेन्द्रसिंह गृह संख्या : 72 उम्र : 50 लिंग : महिला	YEB1588896 फोटो उपलब्ध	# 594 निर्वाचक का नाम : शिवराज सिंह पिता का नाम: किशनसिंह गृह संख्या : 72 उम्र : 46 लिंग : पुरुष	YEB1152925 फोटो उपलब्ध
595 निर्वाचक का नाम : सीमा बाई पति का नाम: शिवराज सिंह गृह संख्या : 72 उम्र : 43 लिंग : महिला	MLX0870469 फोटो उपलब्ध	596 निर्वाचक का नाम : पवनसिंह पिता का नाम: उदय सिंह गृह संख्या : 72 उम्र : 41 लिंग : पुरुष	MLX0870543 फोटो उपलब्ध	597 निर्वाचक का नाम : बैबी पति का नाम: विक्रम सिंह गृह संख्या : 72 उम्र : 40 लिंग : महिला	YEB0618397 फोटो उपलब्ध
598 निर्वाचक का नाम : गीता पति का नाम: पवन सिंह गृह संख्या : 72 उम्र : 39 लिंग : महिला	MLX1115211 फोटो उपलब्ध	599 निर्वाचक का नाम : रिकी तोमर पति का नाम: आकाश सिंह तोमर गृह संख्या : 72 उम्र : 39 लिंग : महिला	YEB1231588 फोटो उपलब्ध	600 निर्वाचक का नाम : विवेकसिंह पिता का नाम: जितेन्द्र गृह संख्या : 72 उम्र : 36 लिंग : पुरुष	YEB0113035 फोटो उपलब्ध

<p>601</p> <p>निर्वाचक का नाम : विक्रम सिंह पिता का नाम: किशुन सिंह गृह संख्या : 72 उम्र : 34 लिंग : पुरुष</p> <p>YEB0618140</p> <p>फोटो उपलब्ध</p>	<p>602</p> <p>निर्वाचक का नाम : आकाशसिंह पिता का नाम: जितेन्द्रसिंह गृह संख्या : 72 उम्र : 34 लिंग : पुरुष</p> <p>YEB1429976</p> <p>फोटो उपलब्ध</p>	<p>603</p> <p>निर्वाचक का नाम : राघवेन्द्र सिंह पिता का नाम: जितेन्द्र सिंह गृह संख्या : 72 उम्र : 32 लिंग : पुरुष</p> <p>YEB0939405</p> <p>फोटो उपलब्ध</p>
<p>604</p> <p>निर्वाचक का नाम : अनिल सिंह पिता का नाम: उदय सिंह गृह संख्या : 72 उम्र : 30 लिंग : पुरुष</p> <p>YEB0939488</p> <p>फोटो उपलब्ध</p>	<p>605</p> <p>निर्वाचक का नाम : सुनीता पति का नाम: विवेक सिंह गृह संख्या : 72 उम्र : 29 लिंग : महिला</p> <p>YEB0939397</p> <p>फोटो उपलब्ध</p>	<p>606</p> <p>निर्वाचक का नाम : श्रद्धा सिंह पति का नाम: रवि कुमार तोमर गृह संख्या : 72 उम्र : 29 लिंग : महिला</p> <p>YEB2178630</p> <p>फोटो उपलब्ध</p>
<p>607</p> <p>निर्वाचक का नाम : सीनू सिंह पिता का नाम: उदय सिंह गृह संख्या : 72 उम्र : 28 लिंग : पुरुष</p> <p>YEB0939496</p> <p>फोटो उपलब्ध</p>	<p>608</p> <p>निर्वाचक का नाम : शालिनी तोमर पिता का नाम: शिवराज सिंह गृह संख्या : 72 उम्र : 25 लिंग : महिला</p> <p>YEB1405661</p> <p>फोटो उपलब्ध</p>	<p>609</p> <p>निर्वाचक का नाम : लोकेश पिता का नाम: शिवराज गृह संख्या : 72 उम्र : 24 लिंग : पुरुष</p> <p>YEB1793652</p> <p>फोटो उपलब्ध</p>
<p>610</p> <p>निर्वाचक का नाम : रितू पिता का नाम: शिवराज सिंह तोमर गृह संख्या : 72 उम्र : 23 लिंग : महिला</p> <p>YEB1834092</p> <p>फोटो उपलब्ध</p>	<p>611</p> <p>निर्वाचक का नाम : शिवम सिंह तोमर पिता का नाम: पवन सिंह तोमर गृह संख्या : 72 उम्र : 22 लिंग : पुरुष</p> <p>YEB2120061</p> <p>फोटो उपलब्ध</p>	<p>612</p> <p>निर्वाचक का नाम : लता पति का नाम: ज्ञानेन्द्र सिंह गृह संख्या : 68 उम्र : 40 लिंग : महिला</p> <p>MLX1483155</p> <p>फोटो उपलब्ध</p>
<p>613</p> <p>निर्वाचक का नाम : सरिता पति का नाम: सुधीर सिंह गृह संख्या : 71 उम्र : 38 लिंग : महिला</p> <p>MLX1483247</p> <p>फोटो उपलब्ध</p>	<p>614</p> <p>निर्वाचक का नाम : प्रभात सिंह तोमर पिता का नाम: शैलेन्द्र सिंह गृह संख्या : 11 उम्र : 36 लिंग : पुरुष</p> <p>MLX1483163</p> <p>फोटो उपलब्ध</p>	

विधान सभा क्षेत्र की संख्या व नाम : 7-दिमनी  
घटक I - परिवर्धन सूची 1 (23-12-2025 से 21-02-2026 तक)

615	1	YEB2263895	निर्वाचक का नाम : तनवी छारी पिता का नाम: बीरेंद्र छारी गृह संख्या : 44 उम्र : 18 लिंग : महिला	फोटो उपलब्ध	616	1	YEB2264679	निर्वाचक का नाम : शिवानी तोमर पिता का नाम: बिजेंद्र सिंह तोमर गृह संख्या : 68 उम्र : 18 लिंग : महिला	फोटो उपलब्ध	617	1	YEB2265015	निर्वाचक का नाम : राधिका तोमर पिता का नाम: विवेक सिंह गृह संख्या : 72 उम्र : 18 लिंग : महिला	फोटो उपलब्ध
618	1	YEB2265924	निर्वाचक का नाम : नवीन माहोर पिता का नाम: बनवारी लाल माहोर गृह संख्या : 28 उम्र : 19 लिंग : पुरुष	फोटो उपलब्ध	619	1	YEB2265940	निर्वाचक का नाम : मिस.प्रीति कुमारी पति का नाम: संजीव सिंह तोमर गृह संख्या : 22 उम्र : 21 लिंग : महिला	फोटो उपलब्ध	620	1	YEB2266591	निर्वाचक का नाम : प्रांशु तोमर पिता का नाम: शिवराज सिंह तोमर गृह संख्या : 47 उम्र : 18 लिंग : पुरुष	फोटो उपलब्ध
621	1	YEB2266641	निर्वाचक का नाम : रुचि तोमर पिता का नाम: महादेव सिंह गृह संख्या : 47 उम्र : 19 लिंग : महिला	फोटो उपलब्ध	622	1	YEB2266906	निर्वाचक का नाम : शिवम माहोर पिता का नाम: कमलकिशोर गृह संख्या : 50 उम्र : 18 लिंग : पुरुष	फोटो उपलब्ध	623	1	YEB2267631	निर्वाचक का नाम : अंजली तोमर पति का नाम: लोकेश सिंह तोमर गृह संख्या : 72 उम्र : 20 लिंग : महिला	फोटो उपलब्ध
624	1	YEB2267854	निर्वाचक का नाम : निशू तोमर पिता का नाम: गजेंद्र सिंह गृह संख्या : 7 उम्र : 19 लिंग : महिला	फोटो उपलब्ध	625	1	YEB2275683	निर्वाचक का नाम : सोनम छारी पिता का नाम: संजय छारी गृह संख्या : 39 उम्र : 19 लिंग : महिला	फोटो उपलब्ध					



निर्वाचकों का विवरण :							
A) मतदाताओं की संख्या :							
	नामावली का प्रकार	निर्वाचक नामावली की पहचान :	मतदाताओं की संख्या :				
			पुरुष	महिला	तृतीय लिंग	कुल	
I	मूल	मूल नामावली	विशेष गहन पुनरीक्षण 2026 की मूल नामावली एवं समस्त अनुपूरकों को एकीकृत कर	329	285	0	614
II	घटक I - परिवर्धन सूची	पूरक 1	विशेष गहन पुनरीक्षण - 2026	3	8	0	11
III	घटक II - विलोपन सूची	पूरक 1	विशेष गहन पुनरीक्षण - 2026	9	5	0	14
IV	लिंग में संशोधन के कारण अंतर			0	0	0	0
पुनरीक्षण के बाद इस नामावली में शुद्ध निर्वाचक (I+II-III+IV)				323	288	0	611
B) संशोधनों की संख्या :							
नामावली का प्रकार	निर्वाचक नामावली की पहचान :	संशोधनों की संख्या :					
पूरक 1	विशेष गहन पुनरीक्षण - 2026	9					

निर्वाचक रजिस्ट्रीकरण अधिकारी द्वारा जारी

E-मृत्यु, S-स्थानांतरित, R-दोहरी प्रविष्टि, M-लापता, Q-अहर्ता नहीं