

निर्वाचक नामावली 2026 S12 मध्य प्रदेश

विधान सभा क्षेत्र की संख्या, नाम व आरक्षण स्थिति : 7 - दिमनी (सामान्य)		भाग संख्या : : 7																	
संसदीय निर्वाचन क्षेत्र की संख्या, नाम व आरक्षण स्थिति, जिसमें विधान सभा निर्वाचन क्षेत्र स्थित है : 1 - मुरैना																			
1. पुनरीक्षण का विवरण																			
पुनरीक्षण का वर्ष :	2026	निर्वाचक नामावली की पहचान :																	
अर्हता तिथि :	01-01-2026	विशेष गहन पुनरीक्षण 2026 की मूल नामावली एवं समस्त अनुपूरकों को एकीकृत कर																	
पुनरीक्षण का स्वरूप :	विशेष गहन पुनरीक्षण 2026																		
प्रकाशन की तिथि :	21-02-2026																		
2. भाग व मतदान क्षेत्र का विवरण :																			
भाग में आने वाले अनुभागों की संख्या और नाम :																			
1-ग्राम-बीलपुर.मल्हन का पुरा		<table style="width: 100%; border-collapse: collapse;"> <tr> <td style="width: 60%;">मुख्य शहर / मुख्य ग्राम</td> <td style="width: 40%;">: बीलपुर</td> </tr> <tr> <td>वाड़</td> <td>: </td> </tr> <tr> <td>पोस्ट ऑफिस</td> <td>: कुथियाना</td> </tr> <tr> <td>पुलिस थाना</td> <td>: अम्बाह</td> </tr> <tr> <td>स्थानीय संस्था</td> <td>: बीलपुर</td> </tr> <tr> <td>ब्लॉक</td> <td>: अम्बाह</td> </tr> <tr> <td>जिला</td> <td>: मुरैना</td> </tr> <tr> <td>पिन कोड</td> <td>: 476134</td> </tr> </table>		मुख्य शहर / मुख्य ग्राम	: बीलपुर	वाड़	:	पोस्ट ऑफिस	: कुथियाना	पुलिस थाना	: अम्बाह	स्थानीय संस्था	: बीलपुर	ब्लॉक	: अम्बाह	जिला	: मुरैना	पिन कोड	: 476134
मुख्य शहर / मुख्य ग्राम	: बीलपुर																		
वाड़	:																		
पोस्ट ऑफिस	: कुथियाना																		
पुलिस थाना	: अम्बाह																		
स्थानीय संस्था	: बीलपुर																		
ब्लॉक	: अम्बाह																		
जिला	: मुरैना																		
पिन कोड	: 476134																		
3. मतदान केंद्र का विवरण																			
मतदान केंद्र की संख्या व नाम :	7 - बीलपुर	मतदान केन्द्र की विशेष हैसियत (पुरुष/महिला/सामान्य) :	सामान्य																
मतदान केंद्र का भवन व पता :	प्रा. शाला भवन बीलपुर	इस मतदान क्षेत्र के सहायक (ऑक्जिलियरी) मतदान केन्द्रों की संख्या :	0																
4. मतदाताओं की संख्या :																			
आरंभिक क्रम	अंतिम क्रम	मतदाताओं की संख्या																	
संख्या	संख्या	पुरुष	महिला	तृतीय लिंग	कुल														
1	653	356	297	0	653														

निर्वाचक रजिस्ट्रीकरण अधिकारी द्वारा जारी

Nazri Naksha

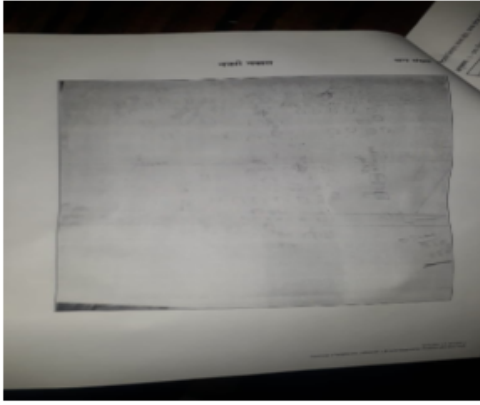

Google Map View

Polling Station Building Front View



मतदान केंद्र के सामने का फ़ोटो



Cad View

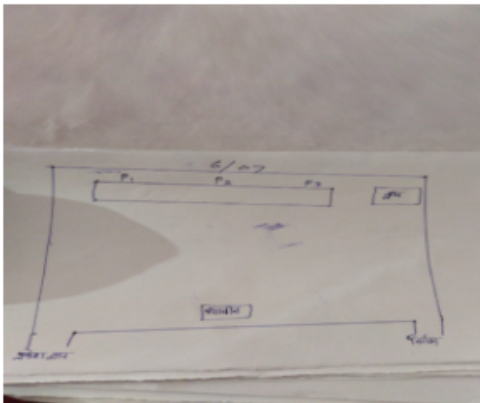

Key MAP View

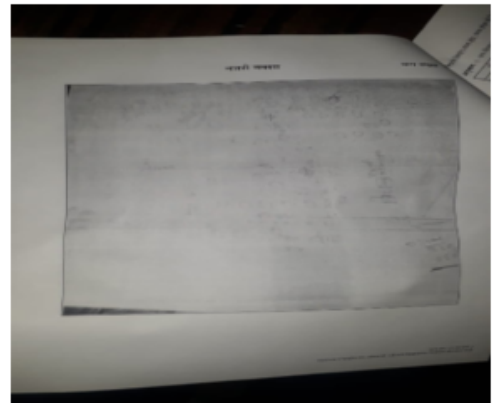

विधान सभा क्षेत्र की संख्या व नाम : 7-दिमनी
अनुभाग की संख्या व नाम : 1-ग्राम-बीलपुर,मल्हन का पुरा

1	YEB0929521	निर्वाचक का नाम : रोहित पिता का नाम: जगदीश गृह संख्या : 01 उम्र : 33 लिंग : पुरुष	2	YEB2122067	निर्वाचक का नाम : मधुसूदन शर्मा पिता का नाम: रामकुमार शर्मा गृह संख्या : 01 उम्र : 21 लिंग : पुरुष	3	YEB2023844	निर्वाचक का नाम : देवेन्द्र सिंग पिता का नाम: देव सिंग गृह संख्या : 08 उम्र : 22 लिंग : पुरुष
4	YEB0850867	निर्वाचक का नाम : सन्जु पिता का नाम: सुरेश गृह संख्या : 09 उम्र : 30 लिंग : पुरुष	5	YEB2191062	निर्वाचक का नाम : प्रिया चौहान पति का नाम: सोनू सिंह गृह संख्या : 10 उम्र : 27 लिंग : महिला	6	YEB1460914	निर्वाचक का नाम : सोनूसिंह पिता का नाम: मलखानसिंह गृह संख्या : 10 उम्र : 25 लिंग : पुरुष
7	YEB2121630	निर्वाचक का नाम : हरिओम पिता का नाम: गोधन गृह संख्या : 11 उम्र : 20 लिंग : पुरुष	8	YEB2019578	निर्वाचक का नाम : बर्षा पति का नाम: जितेंद्र गृह संख्या : 17 उम्र : 24 लिंग : महिला	9	YEB0929505	निर्वाचक का नाम : प्रीती पति का नाम: शिवकांत गृह संख्या : 20 उम्र : 31 लिंग : महिला
10	YEB2019420	निर्वाचक का नाम : सचिन पिता का नाम: रामनरेश गृह संख्या : 20 उम्र : 23 लिंग : पुरुष	11	YEB0850859	निर्वाचक का नाम : प्रदीप सिंह पिता का नाम: देवेन्द्र सिंह गृह संख्या : 28 उम्र : 29 लिंग : पुरुष	12	YEB2106367	निर्वाचक का नाम : मोहिनी पिता का नाम: गर्जेंद्र सिंह गृह संख्या : 48 उम्र : 20 लिंग : महिला
13	YEB2024289	निर्वाचक का नाम : सोनू माता का नाम: लता देवी गृह संख्या : 54 उम्र : 22 लिंग : पुरुष	14	YEB1934140	निर्वाचक का नाम : हरिओम पिता का नाम: शिवचरन गृह संख्या : 69 उम्र : 23 लिंग : पुरुष	15	YEB1567973	निर्वाचक का नाम : नथोली पिता का नाम: बाबूसिंह गृह संख्या : 71 उम्र : 71 लिंग : पुरुष
16	YEB1146869	निर्वाचक का नाम : बतसोदेवी पति का नाम: नथोली गृह संख्या : 71 उम्र : 66 लिंग : महिला	17	YEB1146885	निर्वाचक का नाम : देवेन्द्रसिंह पिता का नाम: नथोलीसिंह गृह संख्या : 71 उम्र : 44 लिंग : पुरुष	18	YEB1146919	निर्वाचक का नाम : राजपाल पिता का नाम: मथोली गृह संख्या : 71 उम्र : 44 लिंग : पुरुष
19	YEB0336834	निर्वाचक का नाम : सत्यवीर पिता का नाम: नथोली गृह संख्या : 71 उम्र : 35 लिंग : पुरुष	20	YEB0451872	निर्वाचक का नाम : रीना पति का नाम: देवेन्द्र गृह संख्या : 71 उम्र : 34 लिंग : महिला	21	YEB0451864	निर्वाचक का नाम : अर्चना पति का नाम: राजपाल गृह संख्या : 71 उम्र : 32 लिंग : महिला
22	YEB1147685	निर्वाचक का नाम : रनसिंह पिता का नाम: तेजसिंह गृह संख्या : 72 उम्र : 71 लिंग : पुरुष	23	YEB1568286	निर्वाचक का नाम : श्यामादेवी पति का नाम: रनसिंह गृह संख्या : 72 उम्र : 66 लिंग : महिला	24	YEB1567957	निर्वाचक का नाम : रतनकुमार पिता का नाम: रनसिंह गृह संख्या : 72 उम्र : 48 लिंग : पुरुष
25	MLX0852053	निर्वाचक का नाम : विनोदकुमार पिता का नाम: रनसिंह गृह संख्या : 72 उम्र : 44 लिंग : पुरुष	26	MLX1521699	निर्वाचक का नाम : गोविन्द सिंह पिता का नाम: रनसिंह गृह संख्या : 72 उम्र : 41 लिंग : पुरुष	27	MLX0852046	निर्वाचक का नाम : पप्पू सिंह पिता का नाम: रनसिंह गृह संख्या : 72 उम्र : 41 लिंग : पुरुष
28	YEB0451898	निर्वाचक का नाम : प्रदीप पिता का नाम: रन सिंह गृह संख्या : 72 उम्र : 36 लिंग : पुरुष	29	YEB0594176	निर्वाचक का नाम : आसावाई पति का नाम: विनोद गृह संख्या : 72 उम्र : 36 लिंग : महिला	30	YEB0451880	निर्वाचक का नाम : ग्रीष कुमार पिता का नाम: रन सिंह गृह संख्या : 72 उम्र : 32 लिंग : पुरुष

विधान सभा क्षेत्र की संख्या व नाम : 7-दिमनी
अनुभाग की संख्या व नाम : 1-ग्राम-बीलपुर,मल्हन का पुरा

31	YEB1407758	निर्वाचक का नाम : संतोषी पति का नाम: गोविंद सिंह गृह संख्या : 72 उम्र : 29 लिंग : महिला	फोटो उपलब्ध	32	YEB1897081	निर्वाचक का नाम : नर्मदा कुमारी तोमर पति का नाम: गिरिश कुमार गृह संख्या : 72 उम्र : 26 लिंग : महिला	फोटो उपलब्ध	33	YEB1126325	निर्वाचक का नाम : ज्ञासीसिंह पिता का नाम: हिम्मतसिंह गृह संख्या : 73 उम्र : 66 लिंग : पुरुष	फोटो उपलब्ध
34	YEB1126317	निर्वाचक का नाम : धनदेवी पति का नाम: ज्ञासीसिंह गृह संख्या : 73 उम्र : 64 लिंग : महिला	फोटो उपलब्ध	35	YEB1567932	निर्वाचक का नाम : ज्ञानीसिंह पिता का नाम: हिम्मतसिंह गृह संख्या : 73 उम्र : 56 लिंग : पुरुष	फोटो उपलब्ध	36	YEB1126341	निर्वाचक का नाम : गजेन्द्रसिंह पिता का नाम: ज्ञासीसिंह गृह संख्या : 73 उम्र : 51 लिंग : पुरुष	फोटो उपलब्ध
37	YEB1568278	निर्वाचक का नाम : सरोजदेवी पति का नाम: ज्ञानीसिंह गृह संख्या : 73 उम्र : 51 लिंग : महिला	फोटो उपलब्ध	38	MLX0023580	निर्वाचक का नाम : भूरीसिंह पिता का नाम: ज्ञासीसिंह गृह संख्या : 73 उम्र : 44 लिंग : पुरुष	फोटो उपलब्ध	39	MLX0852475	निर्वाचक का नाम : मंजेशदेवी पति का नाम: गजेन्द्रसिंह गृह संख्या : 73 उम्र : 43 लिंग : महिला	फोटो उपलब्ध
40	MLX1337229	निर्वाचक का नाम : आशाबाई पति का नाम: धारसिंह गृह संख्या : 73 उम्र : 43 लिंग : महिला	फोटो उपलब्ध	41	MLX0852483	निर्वाचक का नाम : ममतादेवी पति का नाम: भूरीसिंह गृह संख्या : 73 उम्र : 39 लिंग : महिला	फोटो उपलब्ध	42	YEB0451914	निर्वाचक का नाम : राजपाल पिता का नाम: ग्यान सिंह गृह संख्या : 73 उम्र : 34 लिंग : पुरुष	फोटो उपलब्ध
43	YEB0451906	निर्वाचक का नाम : रामपाल पिता का नाम: ग्यान सिंह गृह संख्या : 73 उम्र : 33 लिंग : पुरुष	फोटो उपलब्ध	44	YEB1409309	निर्वाचक का नाम : पूजा पति का नाम: राजपाल गृह संख्या : 73 उम्र : 28 लिंग : महिला	फोटो उपलब्ध	45	YEB1408442	निर्वाचक का नाम : गौरव माता का नाम: आशा देवी गृह संख्या : 73 उम्र : 27 लिंग : पुरुष	फोटो उपलब्ध
46	YEB1835925	निर्वाचक का नाम : अनू बाई पति का नाम: रामपाल गृह संख्या : 73 उम्र : 26 लिंग : महिला	फोटो उपलब्ध	47	YEB1788025	निर्वाचक का नाम : भोलू तोमर पति का नाम: गर्जेंद्र गृह संख्या : 73 उम्र : 24 लिंग : पुरुष	फोटो उपलब्ध	48	YEB1567916	निर्वाचक का नाम : गीतादेवी पति का नाम: सुरेश गृह संख्या : 74 उम्र : 68 लिंग : महिला	फोटो उपलब्ध
49	YEB0225367	निर्वाचक का नाम : सुरेश सिंह पिता का नाम: हरिविलास गृह संख्या : 74 उम्र : 56 लिंग : पुरुष	फोटो उपलब्ध	50	MLX0853077	निर्वाचक का नाम : मनोजकुमार पिता का नाम: सुरेश गृह संख्या : 74 उम्र : 38 लिंग : पुरुष	फोटो उपलब्ध	51	YEB2002079	निर्वाचक का नाम : गुडिया तोमर पति का नाम: सत्यराम तोमर गृह संख्या : 74 उम्र : 38 लिंग : महिला	फोटो उपलब्ध
52	YEB0451997	निर्वाचक का नाम : भूपेन्द्र पिता का नाम: सुबेदार गृह संख्या : 74 उम्र : 34 लिंग : पुरुष	फोटो उपलब्ध	53	YEB1448760	निर्वाचक का नाम : रिंकी देवी पति का नाम: मनोजसिंह गृह संख्या : 74 उम्र : 34 लिंग : महिला	फोटो उपलब्ध	54	YEB1448802	निर्वाचक का नाम : कविता पति का नाम: रमेश सिंह गृह संख्या : 74 उम्र : 31 लिंग : महिला	फोटो उपलब्ध
55	MLX0852749	निर्वाचक का नाम : मुन्नीबाई पति का नाम: बिजेन्द्रसिंह गृह संख्या : 75 उम्र : 61 लिंग : महिला	फोटो उपलब्ध	56	YEB1535046	निर्वाचक का नाम : दीवान सिंह चौहान पिता का नाम: बटूरी सिंह गृह संख्या : 75 उम्र : 57 लिंग : पुरुष	फोटो उपलब्ध	57	YEB1147594	निर्वाचक का नाम : फुलवती पति का नाम: रमेशसिंह गृह संख्या : 75 उम्र : 52 लिंग : महिला	फोटो उपलब्ध
58	YEB1567890	निर्वाचक का नाम : कलावती पति का नाम: दीवानसिंह गृह संख्या : 75 उम्र : 46 लिंग : महिला	फोटो उपलब्ध	59	MLX0852756	निर्वाचक का नाम : राजवती पति का नाम: योगेंद्र सिंह चौहान गृह संख्या : 75 उम्र : 46 लिंग : महिला	फोटो उपलब्ध	60	YEB2183606	निर्वाचक का नाम : योगेंद्र सिंह चौहान पिता का नाम: बटूरी सिंह गृह संख्या : 75 उम्र : 46 लिंग : पुरुष	फोटो उपलब्ध

61	MLX1440775	निर्वाचक का नाम : मुनेन्द्र सिंह पिता का नाम: विजेन्द्रसिंह गृह संख्या : 75 उम्र : 38 लिंग : पुरुष	फोटो उपलब्ध	62	YEB0186767	निर्वाचक का नाम : गिरजा पति का नाम: बन्टी गृह संख्या : 75 उम्र : 38 लिंग : महिला	फोटो उपलब्ध	63	MLX0851907	निर्वाचक का नाम : सत्यपाल सिंह पिता का नाम: रमेश सिंह गृह संख्या : 75 उम्र : 38 लिंग : पुरुष	फोटो उपलब्ध
64	YEB0451922	निर्वाचक का नाम : रिकेन्द्र पिता का नाम: रमेश सिंह गृह संख्या : 75 उम्र : 35 लिंग : पुरुष	फोटो उपलब्ध	65	YEB0200659	निर्वाचक का नाम : दामिनी पति का नाम: आशाराम गृह संख्या : 75 उम्र : 35 लिंग : महिला	फोटो उपलब्ध	66	YEB1934165	निर्वाचक का नाम : शशि चौहान पति का नाम: श्याम बिहारी सिंह चौहान गृह संख्या : 75 उम्र : 28 लिंग : महिला	फोटो उपलब्ध
67	YEB1147610	निर्वाचक का नाम : प्रेमवती पति का नाम: मूलचन्द्र गृह संख्या : 77 उम्र : 71 लिंग : महिला	फोटो उपलब्ध	68	MLX1124775	निर्वाचक का नाम : सुधादेवी पति का नाम: सोमप्रकाश गृह संख्या : 77 उम्र : 47 लिंग : महिला	फोटो उपलब्ध	69	MLX1125525	निर्वाचक का नाम : महावीरसिंह पिता का नाम: मूलचन्द्र गृह संख्या : 77 उम्र : 37 लिंग : पुरुष	फोटो उपलब्ध
70	YEB0451930	निर्वाचक का नाम : सोनम पति का नाम: महावीर सिंह गृह संख्या : 77 उम्र : 33 लिंग : महिला	फोटो उपलब्ध	71	YEB0973685	निर्वाचक का नाम : गौरव चौहान पिता का नाम: सोमप्रकाश गृह संख्या : 77 उम्र : 28 लिंग : पुरुष	फोटो उपलब्ध	72	YEB1568716	निर्वाचक का नाम : जावित्रीदेवी पति का नाम: रामस्वरूप गृह संख्या : 78 उम्र : 76 लिंग : महिला	फोटो उपलब्ध
73	MLX1124791	निर्वाचक का नाम : सूबेदार सिंह पिता का नाम: रामस्वरूप गृह संख्या : 78 उम्र : 62 लिंग : पुरुष	फोटो उपलब्ध	74	YEB1568260	निर्वाचक का नाम : बिट्टी देवी पति का नाम: सुबेदार गृह संख्या : 78 उम्र : 59 लिंग : महिला	फोटो उपलब्ध	75	YEB0106526	निर्वाचक का नाम : मातादीन पिता का नाम: हरिविलास गृह संख्या : 78 उम्र : 53 लिंग : पुरुष	फोटो उपलब्ध
76	MLX1124783	निर्वाचक का नाम : नरेशसिंह पिता का नाम: रामस्वरूप गृह संख्या : 78 उम्र : 50 लिंग : पुरुष	फोटो उपलब्ध	77	MLX1337203	निर्वाचक का नाम : कमलेशदेवी पति का नाम: मातादीन गृह संख्या : 78 उम्र : 49 लिंग : महिला	फोटो उपलब्ध	78	YEB1126242	निर्वाचक का नाम : देवेन्द्रसिंह पिता का नाम: रामस्वरूप गृह संख्या : 78 उम्र : 46 लिंग : पुरुष	फोटो उपलब्ध
79	MLX1521657	निर्वाचक का नाम : मंजू देवी पति का नाम: नरेशसिंह गृह संख्या : 78 उम्र : 36 लिंग : महिला	फोटो उपलब्ध	80	YEB0452003	निर्वाचक का नाम : कल्पना पति का नाम: भूपेन्द्र गृह संख्या : 78 उम्र : 35 लिंग : महिला	फोटो उपलब्ध	81	YEB0451989	निर्वाचक का नाम : सोनू पिता का नाम: मातादीन गृह संख्या : 78 उम्र : 33 लिंग : पुरुष	फोटो उपलब्ध
82	YEB1498161	निर्वाचक का नाम : वर्षा पति का नाम: सोनू गृह संख्या : 78 उम्र : 31 लिंग : महिला	फोटो उपलब्ध	83	YEB1456631	निर्वाचक का नाम : अर्चना पति का नाम: हरीओमसिंह गृह संख्या : 78 उम्र : 29 लिंग : महिला	फोटो उपलब्ध	84	YEB1279710	निर्वाचक का नाम : पुष्पेन्द्र पिता का नाम: सुबेदार गृह संख्या : 78 उम्र : 27 लिंग : पुरुष	फोटो उपलब्ध
85	YEB1788066	निर्वाचक का नाम : चांदनी पति का नाम: पुष्पेन्द्र गृह संख्या : 78 उम्र : 27 लिंग : महिला	फोटो उपलब्ध	86	YEB1462720	निर्वाचक का नाम : हरिओम पिता का नाम: नरेशसिंह गृह संख्या : 78 उम्र : 25 लिंग : पुरुष	फोटो उपलब्ध	87	YEB1760289	निर्वाचक का नाम : आकाश पिता का नाम: नरेश गृह संख्या : 78 उम्र : 24 लिंग : पुरुष	फोटो उपलब्ध
88	YEB2231785	निर्वाचक का नाम : शिवानी पति का नाम: आकाश गृह संख्या : 78 उम्र : 23 लिंग : महिला	फोटो उपलब्ध	89	YEB1567866	निर्वाचक का नाम : रामश्री पति का नाम: जवरसिंह गृह संख्या : 79 उम्र : 78 लिंग : महिला	फोटो उपलब्ध	90	YEB1147701	निर्वाचक का नाम : राधाबाई पति का नाम: राजबीरसिंह गृह संख्या : 79 उम्र : 66 लिंग : महिला	फोटो उपलब्ध

विधान सभा क्षेत्र की संख्या व नाम : 7-दिमनी
अनुभाग की संख्या व नाम : 1-ग्राम-बीलपुर,मल्हन का पुरा

91	YEB1568252	निर्वाचक का नाम : राजासिंह पिता का नाम: जवरसिंह गृह संख्या : 79 उम्र : 53 लिंग : पुरुष	फोटो उपलब्ध	92	YEB1146943	निर्वाचक का नाम : गुडीबाई पिता का नाम: राजासिंह गृह संख्या : 79 उम्र : 51 लिंग : महिला	फोटो उपलब्ध	93	YEB1146927	निर्वाचक का नाम : रामदीन पिता का नाम: जवरसिंह गृह संख्या : 79 उम्र : 50 लिंग : पुरुष	फोटो उपलब्ध
94	YEB1146984	निर्वाचक का नाम : मुज्रीबाई पति का नाम: रामदीन गृह संख्या : 79 उम्र : 49 लिंग : महिला	फोटो उपलब्ध	95	YEB2211696	निर्वाचक का नाम : संग्राम सिंह तोमर पिता का नाम: जबर सिंह तोमर गृह संख्या : 79 उम्र : 49 लिंग : पुरुष	फोटो उपलब्ध	96	YEB2211795	निर्वाचक का नाम : संगीता पति का नाम: संग्राम सिंह तोमर गृह संख्या : 79 उम्र : 47 लिंग : महिला	फोटो उपलब्ध
97	YEB1126374	निर्वाचक का नाम : मनोज पिता का नाम: राजवीर गृह संख्या : 79 उम्र : 46 लिंग : पुरुष	फोटो उपलब्ध	98	MLX0852467	निर्वाचक का नाम : ममतादेवी पति का नाम: मनोज गृह संख्या : 79 उम्र : 43 लिंग : महिला	फोटो उपलब्ध	99	YEB0053330	निर्वाचक का नाम : रेखा पति का नाम: सत्यपाल गृह संख्या : 79 उम्र : 41 लिंग : महिला	फोटो उपलब्ध
100	YEB0594234	निर्वाचक का नाम : मंजूदेवी पति का नाम: बजरंग गृह संख्या : 79 उम्र : 38 लिंग : महिला	फोटो उपलब्ध	101	MLX0852079	निर्वाचक का नाम : रामरतन सिंह पिता का नाम: राजबीर गृह संख्या : 79 उम्र : 38 लिंग : पुरुष	फोटो उपलब्ध	102	YEB0451948	निर्वाचक का नाम : रेखा पति का नाम: रामरतन गृह संख्या : 79 उम्र : 35 लिंग : महिला	फोटो उपलब्ध
103	YEB0452466	निर्वाचक का नाम : विष्णू पिता का नाम: रामदीन गृह संख्या : 79 उम्र : 35 लिंग : पुरुष	फोटो उपलब्ध	104	YEB0300087	निर्वाचक का नाम : बजरंग पिता का नाम: राजासिंह गृह संख्या : 79 उम्र : 34 लिंग : पुरुष	फोटो उपलब्ध	105	YEB0452458	निर्वाचक का नाम : बृजमोहन सिंह तोमर पिता का नाम: रामदीन सिंह तोमर गृह संख्या : 79 उम्र : 32 लिंग : पुरुष	फोटो उपलब्ध
106	YEB0973644	निर्वाचक का नाम : नीलम पति का नाम: विष्णू गृह संख्या : 79 उम्र : 29 लिंग : महिला	फोटो उपलब्ध	107	YEB1460872	निर्वाचक का नाम : राहुल पिता का नाम: राजासिंह गृह संख्या : 79 उम्र : 25 लिंग : पुरुष	फोटो उपलब्ध	108	YEB1462555	निर्वाचक का नाम : वकील पिता का नाम: रामदीन गृह संख्या : 79 उम्र : 25 लिंग : पुरुष	फोटो उपलब्ध
109	YEB1834837	निर्वाचक का नाम : वर्षा पति का नाम: ब्रजमोहन गृह संख्या : 79 उम्र : 25 लिंग : महिला	फोटो उपलब्ध	110	YEB2211852	निर्वाचक का नाम : सौरभ सिंह पिता का नाम: संग्राम सिंह तोमर गृह संख्या : 79 उम्र : 24 लिंग : पुरुष	फोटो उपलब्ध	111	YEB2191070	निर्वाचक का नाम : मोहित सिंह पिता का नाम: मनोज सिंह गृह संख्या : 79 उम्र : 20 लिंग : पुरुष	फोटो उपलब्ध
112	YEB1126259	निर्वाचक का नाम : रामबाई पति का नाम: केशवसिंह गृह संख्या : 80 उम्र : 56 लिंग : महिला	फोटो उपलब्ध	113	YEB1513639	निर्वाचक का नाम : वीरेंद्र सिंह पिता का नाम: केशव सिंह गृह संख्या : 80 उम्र : 51 लिंग : पुरुष	फोटो उपलब्ध	114	MLX0852442	निर्वाचक का नाम : मिथिलेश पति का नाम: वीरेंद्रसिंह गृह संख्या : 80 उम्र : 43 लिंग : महिला	फोटो उपलब्ध
115	YEB1126382	निर्वाचक का नाम : कन्हैया पिता का नाम: केशवसिंह गृह संख्या : 80 उम्र : 43 लिंग : पुरुष	फोटो उपलब्ध	116	YEB0053256	निर्वाचक का नाम : कुशमा पति का नाम: कन्हैया गृह संख्या : 80 उम्र : 41 लिंग : महिला	फोटो उपलब्ध	117	YEB2139095	निर्वाचक का नाम : प्रान्सू तोमर पिता का नाम: कन्हैया सिंह गृह संख्या : 80 उम्र : 20 लिंग : पुरुष	फोटो उपलब्ध
118	YEB1147313	निर्वाचक का नाम : कालीचरन पिता का नाम: कप्तान सिंह गृह संख्या : 81 उम्र : 66 लिंग : पुरुष	फोटो उपलब्ध	119	YEB1147016	निर्वाचक का नाम : शिवचरण पिता का नाम: कपतानसिंह गृह संख्या : 81 उम्र : 56 लिंग : पुरुष	फोटो उपलब्ध	120	YEB1147024	निर्वाचक का नाम : अनारोबाई पति का नाम: कालीचरन गृह संख्या : 81 उम्र : 56 लिंग : महिला	फोटो उपलब्ध

विधान सभा क्षेत्र की संख्या व नाम : 7-दिमनी
अनुभाग की संख्या व नाम : 1-ग्राम-बीलपुर,मल्हन का पुरा

121	YEB1567825	निर्वाचक का नाम : राधेश्याम पिता का नाम: कपतानसिंह गृह संख्या : 81 उम्र : 55 लिंग : पुरुष	फोटो उपलब्ध	122	YEB1147636	निर्वाचक का नाम : रामाबाई पति का नाम: शिवचरणसिंह गृह संख्या : 81 उम्र : 51 लिंग : महिला	फोटो उपलब्ध	123	MLX0851923	निर्वाचक का नाम : अंजुबाई पति का नाम: राधेश्याम गृह संख्या : 81 उम्र : 51 लिंग : महिला	फोटो उपलब्ध
124	YEB0336867	निर्वाचक का नाम : सोनू पिता का नाम: शिवचरण गृह संख्या : 81 उम्र : 34 लिंग : पुरुष	फोटो उपलब्ध	125	YEB0451963	निर्वाचक का नाम : रामू पिता का नाम: कालीचरण गृह संख्या : 81 उम्र : 32 लिंग : पुरुष	फोटो उपलब्ध	126	YEB0451955	निर्वाचक का नाम : श्यामू सिंह पिता का नाम: कालीचरण सिंह गृह संख्या : 81 उम्र : 28 लिंग : पुरुष	फोटो उपलब्ध
127	YEB1449057	निर्वाचक का नाम : रागिनी पिता का नाम: शिवचरण गृह संख्या : 81 उम्र : 27 लिंग : महिला	फोटो उपलब्ध	128	YEB1408269	निर्वाचक का नाम : ज्योति माता का नाम: अनारोबाई गृह संख्या : 81 उम्र : 25 लिंग : महिला	फोटो उपलब्ध	129	YEB1796325	निर्वाचक का नाम : अर्चना पति का नाम: सोनू गृह संख्या : 81 उम्र : 25 लिंग : महिला	फोटो उपलब्ध
130	YEB1912757	निर्वाचक का नाम : अंकित पिता का नाम: कालीचरण गृह संख्या : 81 उम्र : 22 लिंग : पुरुष	फोटो उपलब्ध	131	YEB2166387	निर्वाचक का नाम : कृष्णा सिंह पिता का नाम: शिवचरण गृह संख्या : 81 उम्र : 20 लिंग : पुरुष	फोटो उपलब्ध	132	YEB1126390	निर्वाचक का नाम : सुखलाल पिता का नाम: गुट्टीसिंह गृह संख्या : 82 उम्र : 51 लिंग : पुरुष	फोटो उपलब्ध
133	YEB1126424	निर्वाचक का नाम : रामकली पति का नाम: सुखलाल गृह संख्या : 82 उम्र : 51 लिंग : महिला	फोटो उपलब्ध	134	YEB1126283	निर्वाचक का नाम : उदलसिंह पिता का नाम: गुट्टीसिंह गृह संख्या : 83 उम्र : 64 लिंग : पुरुष	फोटो उपलब्ध	135	YEB1563527	निर्वाचक का नाम : ईश्वरदेवी पति का नाम: उदलसिंह गृह संख्या : 83 उम्र : 63 लिंग : महिला	फोटो उपलब्ध
136	YEB1563485	निर्वाचक का नाम : राममुनेश पिता का नाम: उदलसिंह गृह संख्या : 83 उम्र : 48 लिंग : पुरुष	फोटो उपलब्ध	137	YEB1126432	निर्वाचक का नाम : रामसेवक पिता का नाम: उदलसिंह गृह संख्या : 83 उम्र : 46 लिंग : पुरुष	फोटो उपलब्ध	138	MLX0852988	निर्वाचक का नाम : लक्ष्मीबाई पति का नाम: रामभुनेश गृह संख्या : 83 उम्र : 46 लिंग : महिला	फोटो उपलब्ध
139	YEB0186866	निर्वाचक का नाम : सरोज पिता का नाम: रामसेवक गृह संख्या : 83 उम्र : 39 लिंग : महिला	फोटो उपलब्ध	140	YEB0336891	निर्वाचक का नाम : पप्पू पिता का नाम: उदलसिंह गृह संख्या : 83 उम्र : 34 लिंग : पुरुष	फोटो उपलब्ध	141	YEB0336883	निर्वाचक का नाम : साधना पिता का नाम: जितेन्द्र गृह संख्या : 83 उम्र : 34 लिंग : महिला	फोटो उपलब्ध
142	YEB2151264	निर्वाचक का नाम : यशोदा पिता का नाम: पप्पू गृह संख्या : 83 उम्र : 24 लिंग : महिला	फोटो उपलब्ध	143	YEB1796283	निर्वाचक का नाम : अजय सिंह चौहान पिता का नाम: राम मुनेश सिंह चौहान गृह संख्या : 83 उम्र : 24 लिंग : पुरुष	फोटो उपलब्ध	144	YEB1147339	निर्वाचक का नाम : रनसिंह पिता का नाम: गुट्टीसिंह गृह संख्या : 84 उम्र : 63 लिंग : पुरुष	फोटो उपलब्ध
145	YEB1147321	निर्वाचक का नाम : मुन्ना पिता का नाम: गुडडी सिंह गृह संख्या : 84 उम्र : 51 लिंग : पुरुष	फोटो उपलब्ध	146	YEB1147347	निर्वाचक का नाम : रामबाई पति का नाम: रनसिंह गृह संख्या : 84 उम्र : 51 लिंग : महिला	फोटो उपलब्ध	147	YEB1147370	निर्वाचक का नाम : मीनादेवी पति का नाम: पुरनसिंह गृह संख्या : 84 उम्र : 46 लिंग : महिला	फोटो उपलब्ध
148	YEB1147354	निर्वाचक का नाम : रामबाई पति का नाम: मुन्नासिंह गृह संख्या : 84 उम्र : 46 लिंग : महिला	फोटो उपलब्ध	149	YEB1126481	निर्वाचक का नाम : गजेन्द्रसिंह पिता का नाम: रनसिंह गृह संख्या : 84 उम्र : 44 लिंग : पुरुष	फोटो उपलब्ध	150	YEB0173708	निर्वाचक का नाम : राजकुमारी पति का नाम: गजेन्द्रसिंह गृह संख्या : 84 उम्र : 42 लिंग : महिला	फोटो उपलब्ध

151 निर्वाचक का नाम : बन्दी पिता का नाम: रनसिंह गृह संख्या : 84 उम्र : 37 लिंग : पुरुष	MLX0860007 फोटो उपलब्ध	152 निर्वाचक का नाम : राजेन्द्र पिता का नाम: मुन्ना सिंह गृह संख्या : 84 उम्र : 34 लिंग : पुरुष	YEB0748301 फोटो उपलब्ध	153 निर्वाचक का नाम : प्रीती पिता का नाम: बन्दी गृह संख्या : 84 उम्र : 34 लिंग : महिला	YEB0300095 फोटो उपलब्ध
154 निर्वाचक का नाम : कुलदीप पिता का नाम: पूरन सिंह गृह संख्या : 84 उम्र : 32 लिंग : पुरुष	YEB0336875 फोटो उपलब्ध	155 निर्वाचक का नाम : किरण चौहान पिता का नाम: कुलदीप गृह संख्या : 84 उम्र : 30 लिंग : महिला	YEB1369198 फोटो उपलब्ध	156 निर्वाचक का नाम : गौरव सिंह पिता का नाम: मुन्ना सिंह गृह संख्या : 84 उम्र : 29 लिंग : पुरुष	YEB1251685 फोटो उपलब्ध
157 निर्वाचक का नाम : प्रीति पिता का नाम: राजेंद्र सिंह गृह संख्या : 84 उम्र : 29 लिंग : महिला	YEB1758382 फोटो उपलब्ध	158 निर्वाचक का नाम : सत्यम सिंह चौहान पिता का नाम: पूरन सिंह गृह संख्या : 84 उम्र : 21 लिंग : पुरुष	YEB2126019 फोटो उपलब्ध	159 निर्वाचक का नाम : रामहरी चौहान पिता का नाम: गजेंद्र सिंह गृह संख्या : 84 उम्र : 20 लिंग : पुरुष	YEB2131878 फोटो उपलब्ध
160 निर्वाचक का नाम : लडैतीदेवी पिता का नाम: भुजवलसिंह गृह संख्या : 85 उम्र : 71 लिंग : महिला	YEB1563535 फोटो उपलब्ध	161 निर्वाचक का नाम : गुड्डीकुमारी पिता का नाम: रामसहाय गृह संख्या : 85 उम्र : 46 लिंग : महिला	YEB1147677 फोटो उपलब्ध	162 निर्वाचक का नाम : रामभवतार पिता का नाम: भुजवलसिंह गृह संख्या : 85 उम्र : 44 लिंग : पुरुष	MLX0851980 फोटो उपलब्ध
163 निर्वाचक का नाम : रामदत्त पिता का नाम: भुजवल सिंह गृह संख्या : 85 उम्र : 38 लिंग : पुरुष	YEB0053413 फोटो उपलब्ध	164 निर्वाचक का नाम : हेमलता पिता का नाम: रामदत्त गृह संख्या : 85 उम्र : 37 लिंग : महिला	YEB0053421 फोटो उपलब्ध	165 निर्वाचक का नाम : सोनू पिता का नाम: भुजवल गृह संख्या : 85 उम्र : 34 लिंग : पुरुष	YEB0451971 फोटो उपलब्ध
166 निर्वाचक का नाम : छाया तोमर पिता का नाम: सोनू गृह संख्या : 85 उम्र : 26 लिंग : महिला	YEB2012011 फोटो उपलब्ध	167 निर्वाचक का नाम : सीता पिता का नाम: संत कुमार चौहान गृह संख्या : 89 उम्र : 30 लिंग : महिला	YEB1989714 फोटो उपलब्ध	168 निर्वाचक का नाम : कमलादेवी पिता का नाम: केदारसिंह गृह संख्या : 90 उम्र : 61 लिंग : महिला	YEB1147388 फोटो उपलब्ध
169 निर्वाचक का नाम : संजयसिंह पिता का नाम: केदारसिंह गृह संख्या : 90 उम्र : 44 लिंग : पुरुष	MLX1125400 फोटो उपलब्ध	170 निर्वाचक का नाम : इन्द्रेश सिंह पिता का नाम: केदार सिंह गृह संख्या : 90 उम्र : 41 लिंग : पुरुष	MLX0851998 फोटो उपलब्ध	171 निर्वाचक का नाम : राधिका पिता का नाम: संजयसिंह गृह संख्या : 90 उम्र : 41 लिंग : महिला	MLX0852087 फोटो उपलब्ध
172 निर्वाचक का नाम : पूजा पिता का नाम: इन्द्रेश गृह संख्या : 90 उम्र : 34 लिंग : महिला	YEB1456839 फोटो उपलब्ध	173 निर्वाचक का नाम : सुखदेवी पिता का नाम: मुन्शीसिंह गृह संख्या : 91 उम्र : 66 लिंग : महिला	YEB1563410 फोटो उपलब्ध	174 निर्वाचक का नाम : रामकुमार पिता का नाम: महेन्द्रसिंह गृह संख्या : 91 उम्र : 48 लिंग : पुरुष	YEB0015669 फोटो उपलब्ध
175 निर्वाचक का नाम : रामभवतार पिता का नाम: मुन्शीसिंह गृह संख्या : 91 उम्र : 48 लिंग : पुरुष	YEB0015677 फोटो उपलब्ध	176 निर्वाचक का नाम : विमिलेश पिता का नाम: राजकुमार गृह संख्या : 91 उम्र : 45 लिंग : महिला	MLX0852020 फोटो उपलब्ध	177 निर्वाचक का नाम : किशनलाल पिता का नाम: मुन्शीसिंह गृह संख्या : 91 उम्र : 44 लिंग : पुरुष	YEB0015651 फोटो उपलब्ध
178 निर्वाचक का नाम : जितेन्द्रसिंह पिता का नाम: महेन्द्रसिंह गृह संख्या : 91 उम्र : 44 लिंग : पुरुष	YEB1146976 फोटो उपलब्ध	179 निर्वाचक का नाम : रामादेवी पिता का नाम: रामतोर गृह संख्या : 91 उम्र : 43 लिंग : महिला	MLX0852012 फोटो उपलब्ध	180 निर्वाचक का नाम : मायादेवी पिता का नाम: जितेन्द्रसिंह गृह संख्या : 91 उम्र : 41 लिंग : महिला	MLX0852004 फोटो उपलब्ध

विधान सभा क्षेत्र की संख्या व नाम : 7-दिमनी
अनुभाग की संख्या व नाम : 1-ग्राम-बीलपुर,मल्हन का पुरा

181 निर्वाचक का नाम : गोविन्दसिंह पिता का नाम: महेन्द्रसिंह गृह संख्या : 91 उम्र : 38 लिंग : पुरुष	MLX0852061 फोटो उपलब्ध	182 निर्वाचक का नाम : सुनीता पति का नाम: किशन लाल गृह संख्या : 91 उम्र : 38 लिंग : महिला	YEB0053272 फोटो उपलब्ध	183 निर्वाचक का नाम : धमेन्द्रसिंह पिता का नाम: मुन्शीसिंह गृह संख्या : 91 उम्र : 37 लिंग : पुरुष	MLX0852715 फोटो उपलब्ध
184 निर्वाचक का नाम : रामकुमारी पति का नाम: गोविन्द सिंह गृह संख्या : 91 उम्र : 37 लिंग : महिला	YEB0053264 फोटो उपलब्ध	185 निर्वाचक का नाम : सचिन तोमर पिता का नाम: रामकुमार गृह संख्या : 91 उम्र : 22 लिंग : पुरुष	YEB1911874 फोटो उपलब्ध	186 निर्वाचक का नाम : शिवानी अन्य: राजकुमार गृह संख्या : 91 उम्र : 22 लिंग : महिला	YEB1912856 फोटो उपलब्ध
187 निर्वाचक का नाम : राधिका तोमर पिता का नाम: राजकुमारसिंह गृह संख्या : 91 उम्र : 21 लिंग : महिला	YEB2113215 फोटो उपलब्ध	188 निर्वाचक का नाम : निधी तोमर पिता का नाम: रामअवतार गृह संख्या : 91 उम्र : 21 लिंग : महिला	YEB2121721 फोटो उपलब्ध	189 निर्वाचक का नाम : विष्णु सिंह तोमर पिता का नाम: जितेंद्र सिंह गृह संख्या : 91 उम्र : 20 लिंग : पुरुष	YEB2189306 फोटो उपलब्ध
190 निर्वाचक का नाम : शिवराज पिता का नाम: पालसिंह गृह संख्या : 92 उम्र : 52 लिंग : पुरुष	YEB1126457 फोटो उपलब्ध	191 निर्वाचक का नाम : सुशीलादेवी पति का नाम: शिवराजसिंह गृह संख्या : 92 उम्र : 51 लिंग : महिला	YEB1126499 फोटो उपलब्ध	192 निर्वाचक का नाम : रघुराजसिंह पिता का नाम: पालसिंह गृह संख्या : 92 उम्र : 44 लिंग : पुरुष	YEB1146950 फोटो उपलब्ध
193 निर्वाचक का नाम : रंजनाकुमारी पति का नाम: रघुराजसिंह गृह संख्या : 92 उम्र : 41 लिंग : महिला	MLX0851956 फोटो उपलब्ध	194 निर्वाचक का नाम : आरती अन्य: घनश्याम सिंह गृह संख्या : 92 उम्र : 28 लिंग : महिला	YEB1897644 फोटो उपलब्ध	195 निर्वाचक का नाम : ब्रजराज तोमर पिता का नाम: शिवराज तोमर गृह संख्या : 92 उम्र : 27 लिंग : पुरुष	YEB1251859 फोटो उपलब्ध
196 निर्वाचक का नाम : राखी पति का नाम: ब्रजराज गृह संख्या : 92 उम्र : 25 लिंग : महिला	YEB1251784 फोटो उपलब्ध	197 निर्वाचक का नाम : धनराजसिंह पिता का नाम: शिवराज गृह संख्या : 92 उम्र : 25 लिंग : पुरुष	YEB1498286 फोटो उपलब्ध	198 निर्वाचक का नाम : राखी पति का नाम: ब्रजराज तोमर गृह संख्या : 92 उम्र : 25 लिंग : महिला	YEB2184216 फोटो उपलब्ध
199 निर्वाचक का नाम : श्यामबिहारी पिता का नाम: शिवराज गृह संख्या : 92 उम्र : 24 लिंग : पुरुष	YEB1760255 फोटो उपलब्ध	200 निर्वाचक का नाम : घनश्याम तोमर पिता का नाम: रघुराज गृह संख्या : 92 उम्र : 23 लिंग : पुरुष	YEB1897107 फोटो उपलब्ध	201 निर्वाचक का नाम : रामू सिंह रघुराज सिंह पिता का नाम: रघुराज सिंह गृह संख्या : 92 उम्र : 20 लिंग : पुरुष	YEB2073575 फोटो उपलब्ध
202 निर्वाचक का नाम : भानु सिंह पिता का नाम: रघुराज गृह संख्या : 92 उम्र : 19 लिंग : पुरुष	YEB2257228 फोटो उपलब्ध	203 निर्वाचक का नाम : केलासी पति का नाम: रोसना गृह संख्या : 93 उम्र : 76 लिंग : महिला	YEB1126291 फोटो उपलब्ध	204 निर्वाचक का नाम : महेशसिंह पिता का नाम: भंवरसिंह गृह संख्या : 93 उम्र : 61 लिंग : पुरुष	MLX0024349 फोटो उपलब्ध
205 निर्वाचक का नाम : सियाराम पिता का नाम: भंवरसिंह गृह संख्या : 93 उम्र : 56 लिंग : पुरुष	YEB1126333 फोटो उपलब्ध	206 निर्वाचक का नाम : कठोदेवी पति का नाम: महेश गृह संख्या : 93 उम्र : 56 लिंग : महिला	YEB1563550 फोटो उपलब्ध	207 निर्वाचक का नाम : कालीचरण पिता का नाम: भंवरसिंह गृह संख्या : 93 उम्र : 51 लिंग : पुरुष	MLX1337195 फोटो उपलब्ध
208 निर्वाचक का नाम : सुधादेवी पति का नाम: कालीचरण गृह संख्या : 93 उम्र : 43 लिंग : महिला	MLX0852681 फोटो उपलब्ध	209 निर्वाचक का नाम : रामवीर पिता का नाम: रोशना गृह संख्या : 93 उम्र : 38 लिंग : पुरुष	YEB0336610 फोटो उपलब्ध	210 निर्वाचक का नाम : रिंकु पिता का नाम: महेश गृह संख्या : 93 उम्र : 37 लिंग : पुरुष	MLX1521673 फोटो उपलब्ध

211	YEB0973669	निर्वाचक का नाम : राहुल पिता का नाम: सियाराम गृह संख्या : 93 उम्र : 29 लिंग : पुरुष	फोटो उपलब्ध	212	YEB0973651	निर्वाचक का नाम : भूरा पिता का नाम: कलियान गृह संख्या : 93 उम्र : 28 लिंग : पुरुष	फोटो उपलब्ध	213	YEB1251891	निर्वाचक का नाम : बबलू पिता का नाम: महेश सिंह तोमर गृह संख्या : 93 उम्र : 28 लिंग : पुरुष	फोटो उपलब्ध
214	YEB1460732	निर्वाचक का नाम : छोटसिंह पिता का नाम: कालीचरण गृह संख्या : 93 उम्र : 27 लिंग : पुरुष	फोटो उपलब्ध	215	YEB1448877	निर्वाचक का नाम : रीना तोमर पति का नाम: भूरा गृह संख्या : 93 उम्र : 27 लिंग : महिला	फोटो उपलब्ध	216	YEB1758390	निर्वाचक का नाम : सोमोती पति का नाम: राहुल सिंह गृह संख्या : 93 उम्र : 27 लिंग : महिला	फोटो उपलब्ध
217	YEB2008472	निर्वाचक का नाम : बाली पति का नाम: संतोष कुमार गृह संख्या : 93 उम्र : 26 लिंग : महिला	फोटो उपलब्ध	218	YEB2141737	निर्वाचक का नाम : धीरज पिता का नाम: सियाराम गृह संख्या : 93 उम्र : 23 लिंग : पुरुष	फोटो उपलब्ध	219	YEB1991033	निर्वाचक का नाम : लक्ष्मी तोमर पति का नाम: बबलू तोमर गृह संख्या : 93 उम्र : 22 लिंग : महिला	फोटो उपलब्ध
220	YEB2028025	निर्वाचक का नाम : सोनू पिता का नाम: कालीचरण गृह संख्या : 93 उम्र : 21 लिंग : पुरुष	फोटो उपलब्ध	221	YEB2118370	निर्वाचक का नाम : संतोष कुमार पिता का नाम: कालीचरण गृह संख्या : 93 उम्र : 20 लिंग : पुरुष	फोटो उपलब्ध	222	YEB1126507	निर्वाचक का नाम : चेतसिंह पिता का नाम: कुमरसिंह गृह संख्या : 94 उम्र : 51 लिंग : पुरुष	फोटो उपलब्ध
223	YEB1563402	निर्वाचक का नाम : आशादेवी पति का नाम: चेतसिंह गृह संख्या : 94 उम्र : 51 लिंग : महिला	फोटो उपलब्ध	224	YEB1147404	निर्वाचक का नाम : कलियान पिता का नाम: कुमरसिंह गृह संख्या : 94 उम्र : 48 लिंग : पुरुष	फोटो उपलब्ध	225	YEB1563287	निर्वाचक का नाम : पुष्पादेवी पति का नाम: प्रहलादसिंह गृह संख्या : 94 उम्र : 47 लिंग : महिला	फोटो उपलब्ध
226	YEB1126523	निर्वाचक का नाम : रघुराजसिंह पिता का नाम: कुमरसिंह गृह संख्या : 94 उम्र : 44 लिंग : पुरुष	फोटो उपलब्ध	227	YEB0053447	निर्वाचक का नाम : गुड्डी पति का नाम: कलियान गृह संख्या : 94 उम्र : 39 लिंग : महिला	फोटो उपलब्ध	228	YEB0053439	निर्वाचक का नाम : सोनी पति का नाम: रघुराज गृह संख्या : 94 उम्र : 38 लिंग : महिला	फोटो उपलब्ध
229	YEB0300103	निर्वाचक का नाम : सोनू पिता का नाम: चैतराम गृह संख्या : 94 उम्र : 34 लिंग : पुरुष	फोटो उपलब्ध	230	YEB1456490	निर्वाचक का नाम : शैलेन्द्र पिता का नाम: चैतराम गृह संख्या : 94 उम्र : 26 लिंग : पुरुष	फोटो उपलब्ध	231	YEB1408624	निर्वाचक का नाम : भारती पिता का नाम: प्रहलाद सिंह गृह संख्या : 94 उम्र : 26 लिंग : महिला	फोटो उपलब्ध
232	YEB2145241	निर्वाचक का नाम : उमेश पिता का नाम: कल्याण सिंह गृह संख्या : 94 उम्र : 21 लिंग : पुरुष	फोटो उपलब्ध	233	YEB1513662	निर्वाचक का नाम : जयसिंह तोमर पिता का नाम: होतमसिंह गृह संख्या : 95 उम्र : 69 लिंग : पुरुष	फोटो उपलब्ध	234	YEB1126408	निर्वाचक का नाम : कमलादेवी पति का नाम: छीतरसिंह गृह संख्या : 95 उम्र : 68 लिंग : महिला	फोटो उपलब्ध
235	YEB1563212	निर्वाचक का नाम : मानसिंह तोमर पिता का नाम: होतमसिंह गृह संख्या : 95 उम्र : 62 लिंग : पुरुष	फोटो उपलब्ध	236	YEB1563204	निर्वाचक का नाम : लालसिंह पिता का नाम: गरसिंह गृह संख्या : 95 उम्र : 61 लिंग : पुरुष	फोटो उपलब्ध	237	YEB1147412	निर्वाचक का नाम : राजाबेटी पति का नाम: शिवसिंह गृह संख्या : 95 उम्र : 61 लिंग : महिला	फोटो उपलब्ध
238	YEB0053314	निर्वाचक का नाम : दलवीर ओझा पिता का नाम: भगवंत सिंह गृह संख्या : 95 उम्र : 61 लिंग : पुरुष	फोटो उपलब्ध	239	YEB1563253	निर्वाचक का नाम : सरोज देवी पति का नाम: मान सिंह गृह संख्या : 95 उम्र : 61 लिंग : महिला	फोटो उपलब्ध	240	YEB1563246	निर्वाचक का नाम : चरणसिंह पिता का नाम: गरसिंह गृह संख्या : 95 उम्र : 56 लिंग : पुरुष	फोटो उपलब्ध

विधान सभा क्षेत्र की संख्या व नाम : 7-दिमनी
अनुभाग की संख्या व नाम : 1-ग्राम-बीलपुर,मल्हन का पुरा

241	YEB1563238	निर्वाचक का नाम : लीलादेवी पति का नाम: लालसिंह गृह संख्या : 95 उम्र : 56 लिंग : महिला	फोटो उपलब्ध	242	YEB1147446	निर्वाचक का नाम : इन्द्रावती पति का नाम: पदमसिंह गृह संख्या : 95 उम्र : 52 लिंग : महिला	फोटो उपलब्ध	243	YEB1563345	निर्वाचक का नाम : सत्यवीरसिंह पिता का नाम: होतमसिंह गृह संख्या : 95 उम्र : 51 लिंग : पुरुष	फोटो उपलब्ध
244	YEB1709278	निर्वाचक का नाम : कम्बोदेवी पति का नाम: चरणसिंह गृह संख्या : 95 उम्र : 51 लिंग : महिला	फोटो उपलब्ध	245	YEB1126564	निर्वाचक का नाम : मंगल सिंह तोमर पिता का नाम: फतेसिंह गृह संख्या : 95 उम्र : 51 लिंग : पुरुष	फोटो उपलब्ध	246	YEB1563170	निर्वाचक का नाम : मिथलेश देवी पति का नाम: सत्यवीर सिंह गृह संख्या : 95 उम्र : 50 लिंग : महिला	फोटो उपलब्ध
247	YEB1126549	निर्वाचक का नाम : रमेशसिंह पिता का नाम: छीतरसिंह गृह संख्या : 95 उम्र : 48 लिंग : पुरुष	फोटो उपलब्ध	248	YEB1147420	निर्वाचक का नाम : पम्पूसिंह पिता का नाम: शिवसिंह गृह संख्या : 95 उम्र : 48 लिंग : पुरुष	फोटो उपलब्ध	249	YEB1563162	निर्वाचक का नाम : उमाकान्त पिता का नाम: विजयसिंह गृह संख्या : 95 उम्र : 48 लिंग : पुरुष	फोटो उपलब्ध
250	YEB1126531	निर्वाचक का नाम : पदमसिंह पिता का नाम: फतेसिंह गृह संख्या : 95 उम्र : 48 लिंग : पुरुष	फोटो उपलब्ध	251	YEB1563188	निर्वाचक का नाम : किरन पति का नाम: मंगलसिंह गृह संख्या : 95 उम्र : 48 लिंग : महिला	फोटो उपलब्ध	252	YEB1147669	निर्वाचक का नाम : भूरसिंह पिता का नाम: शिवसिंह गृह संख्या : 95 उम्र : 46 लिंग : पुरुष	फोटो उपलब्ध
253	YEB1147644	निर्वाचक का नाम : पारवतीदेवी पति का नाम: पम्पूसिंह गृह संख्या : 95 उम्र : 46 लिंग : महिला	फोटो उपलब्ध	254	MLX1125319	निर्वाचक का नाम : ममताबाई पति का नाम: रमेश गृह संख्या : 95 उम्र : 41 लिंग : महिला	फोटो उपलब्ध	255	MLX0852657	निर्वाचक का नाम : नीतू पति का नाम: भूरसिंह गृह संख्या : 95 उम्र : 39 लिंग : महिला	फोटो उपलब्ध
256	YEB0336628	निर्वाचक का नाम : रामसेवक पिता का नाम: रोशना गृह संख्या : 95 उम्र : 37 लिंग : पुरुष	फोटो उपलब्ध	257	MLX0852160	निर्वाचक का नाम : पवन पिता का नाम: मानसिंह गृह संख्या : 95 उम्र : 37 लिंग : पुरुष	फोटो उपलब्ध	258	MLX0852152	निर्वाचक का नाम : रमाशंकर पिता का नाम: जयसिंह गृह संख्या : 95 उम्र : 37 लिंग : पुरुष	फोटो उपलब्ध
259	MLX0851972	निर्वाचक का नाम : बंटी पिता का नाम: लालसिंह गृह संख्या : 95 उम्र : 37 लिंग : पुरुष	फोटो उपलब्ध	260	MLX1440833	निर्वाचक का नाम : भोलासिंह पिता का नाम: छीतरसिंह गृह संख्या : 95 उम्र : 37 लिंग : पुरुष	फोटो उपलब्ध	261	YEB0186759	निर्वाचक का नाम : राधा पति का नाम: भोलासिंह गृह संख्या : 95 उम्र : 37 लिंग : महिला	फोटो उपलब्ध
262	YEB0186833	निर्वाचक का नाम : पुष्पेन्द्र पिता का नाम: जयसिंह गृह संख्या : 95 उम्र : 35 लिंग : पुरुष	फोटो उपलब्ध	263	YEB2035749	निर्वाचक का नाम : नेहा भदौरिया पति का नाम: नार्गेन्द्र सिंह गृह संख्या : 95 उम्र : 33 लिंग : महिला	फोटो उपलब्ध	264	YEB1535103	निर्वाचक का नाम : संदीप पिता का नाम: सत्यवीर सिंह गृह संख्या : 95 उम्र : 32 लिंग : पुरुष	फोटो उपलब्ध
265	YEB0748251	निर्वाचक का नाम : ज्योति पिता का नाम: मानसिंह गृह संख्या : 95 उम्र : 32 लिंग : महिला	फोटो उपलब्ध	266	YEB0790857	निर्वाचक का नाम : सुमन पति का नाम: पुष्पेन्द्र गृह संख्या : 95 उम्र : 31 लिंग : महिला	फोटो उपलब्ध	267	YEB0748236	निर्वाचक का नाम : नागेन्द्र पिता का नाम: जयसिंह गृह संख्या : 95 उम्र : 31 लिंग : पुरुष	फोटो उपलब्ध
268	YEB0452078	निर्वाचक का नाम : दाऊदयाल तोमर पिता का नाम: चरन सिंह गृह संख्या : 95 उम्र : 31 लिंग : पुरुष	फोटो उपलब्ध	269	YEB1407865	निर्वाचक का नाम : भोला पिता का नाम: लालसिंह गृह संख्या : 95 उम्र : 29 लिंग : पुरुष	फोटो उपलब्ध	270	YEB0973636	निर्वाचक का नाम : नीतू पति का नाम: पवन गृह संख्या : 95 उम्र : 29 लिंग : महिला	फोटो उपलब्ध

विधान सभा क्षेत्र की संख्या व नाम : 7-दिमनी
अनुभाग की संख्या व नाम : 1-ग्राम-बीलपुर,मल्हन का पुरा

271	YEB1411677	निर्वाचक का नाम : सरिता पति का नाम: रामशंकर गृह संख्या : 95 उम्र : 29 लिंग : महिला	फोटो उपलब्ध	272	YEB1535111	निर्वाचक का नाम : प्रतिमा तोमर पति का नाम: संदीपसिंह गृह संख्या : 95 उम्र : 29 लिंग : महिला	फोटो उपलब्ध	273	YEB1462928	निर्वाचक का नाम : राधा पति का नाम: लालसिंह गृह संख्या : 95 उम्र : 26 लिंग : महिला	फोटो उपलब्ध
274	YEB1459510	निर्वाचक का नाम : दीपक तोमर पिता का नाम: रमेश तोमर गृह संख्या : 95 उम्र : 25 लिंग : पुरुष	फोटो उपलब्ध	275	YEB1911213	निर्वाचक का नाम : शुभनी तोमर अन्य: कंबो देवी गृह संख्या : 95 उम्र : 25 लिंग : महिला	फोटो उपलब्ध	276	YEB2002160	निर्वाचक का नाम : लोकेश तोमर पति का नाम: जयवीर तोमर गृह संख्या : 95 उम्र : 25 लिंग : महिला	फोटो उपलब्ध
277	YEB1788090	निर्वाचक का नाम : जयवीर पिता का नाम: पप्पू सिंह गृह संख्या : 95 उम्र : 24 लिंग : पुरुष	फोटो उपलब्ध	278	YEB1897073	निर्वाचक का नाम : राजेश तोमर पिता का नाम: लाल सिंह गृह संख्या : 95 उम्र : 24 लिंग : पुरुष	फोटो उपलब्ध	279	YEB1788116	निर्वाचक का नाम : विवेक पिता का नाम: पदम सिंह गृह संख्या : 95 उम्र : 24 लिंग : पुरुष	फोटो उपलब्ध
280	YEB1836592	निर्वाचक का नाम : शिवकुमार तोमर पिता का नाम: रमेश सिंह गृह संख्या : 95 उम्र : 23 लिंग : पुरुष	फोटो उपलब्ध	281	YEB1835164	निर्वाचक का नाम : रंबी सिंह पिता का नाम: मंगल सिंह गृह संख्या : 95 उम्र : 23 लिंग : पुरुष	फोटो उपलब्ध	282	YEB1835396	निर्वाचक का नाम : अभिषेक तोमर पिता का नाम: मंगल सिंह तोमर गृह संख्या : 95 उम्र : 23 लिंग : पुरुष	फोटो उपलब्ध
283	YEB1909308	निर्वाचक का नाम : शिवकुमार तोमर पिता का नाम: पप्पू सिंह गृह संख्या : 95 उम्र : 23 लिंग : पुरुष	फोटो उपलब्ध	284	YEB2226405	निर्वाचक का नाम : रवीना पति का नाम: भोला गृह संख्या : 95 उम्र : 22 लिंग : महिला	फोटो उपलब्ध	285	YEB1911262	निर्वाचक का नाम : संतोष सिंह तोमर पिता का नाम: पप्पू सिंह गृह संख्या : 95 उम्र : 22 लिंग : पुरुष	फोटो उपलब्ध
286	YEB2232130	निर्वाचक का नाम : सलौनी पति का नाम: राजेश तोमर गृह संख्या : 95 उम्र : 20 लिंग : महिला	फोटो उपलब्ध	287	YEB2236149	निर्वाचक का नाम : शालू कुमारी पिता का नाम: पदम सिंह गृह संख्या : 95 उम्र : 19 लिंग : महिला	फोटो उपलब्ध	288	YEB1147651	निर्वाचक का नाम : विटीबाई पति का नाम: चिन्तामणि गृह संख्या : 96 उम्र : 66 लिंग : महिला	फोटो उपलब्ध
289	YEB0015636	निर्वाचक का नाम : जसवीर पिता का नाम: चिन्तामणि गृह संख्या : 96 उम्र : 55 लिंग : पुरुष	फोटो उपलब्ध	290	MLX0851873	निर्वाचक का नाम : सुखवीर पिता का नाम: चिन्तामणि गृह संख्या : 96 उम्र : 49 लिंग : पुरुष	फोटो उपलब्ध	291	YEB1563311	निर्वाचक का नाम : बलवीर पिता का नाम: चिन्तामणि गृह संख्या : 96 उम्र : 48 लिंग : पुरुष	फोटो उपलब्ध
292	YEB1563303	निर्वाचक का नाम : पिकिदेवी पति का नाम: सुखवीर गृह संख्या : 96 उम्र : 46 लिंग : महिला	फोटो उपलब्ध	293	MLX1273291	निर्वाचक का नाम : अशोककुमार पिता का नाम: चिन्तामणि गृह संख्या : 96 उम्र : 44 लिंग : पुरुष	फोटो उपलब्ध	294	YEB0186783	निर्वाचक का नाम : विमलेश पति का नाम: जसवीर गृह संख्या : 96 उम्र : 40 लिंग : महिला	फोटो उपलब्ध
295	YEB0106567	निर्वाचक का नाम : रामसखी पति का नाम: बलवीर गृह संख्या : 96 उम्र : 39 लिंग : महिला	फोटो उपलब्ध	296	YEB0053348	निर्वाचक का नाम : कृष्णा पति का नाम: अशोक कुमार गृह संख्या : 96 उम्र : 37 लिंग : महिला	फोटो उपलब्ध	297	YEB1788082	निर्वाचक का नाम : शिम्भू पिता का नाम: सुखवीर गृह संख्या : 96 उम्र : 24 लिंग : पुरुष	फोटो उपलब्ध
298	YEB1146893	निर्वाचक का नाम : चन्दनसिंह पिता का नाम: कुमरसिंह गृह संख्या : 97 उम्र : 61 लिंग : पुरुष	फोटो उपलब्ध	299	YEB1147461	निर्वाचक का नाम : भगवानदेवी पति का नाम: चन्दनसिंह गृह संख्या : 97 उम्र : 56 लिंग : महिला	फोटो उपलब्ध	300	MLX1440726	निर्वाचक का नाम : हरवेन्द्रसिंह पिता का नाम: चन्दनसिंह गृह संख्या : 97 उम्र : 39 लिंग : पुरुष	फोटो उपलब्ध

विधान सभा क्षेत्र की संख्या व नाम : 7-दिमनी
अनुभाग की संख्या व नाम : 1-ग्राम-बीलपुर,मल्हन का पुरा

301	YEB0200642	निर्वाचक का नाम : कल्पना पति का नाम: हरवेन्द्र सिंह गृह संख्या : 97 उम्र : 39 लिंग : महिला	फोटो उपलब्ध	302	MLX1440700	निर्वाचक का नाम : धमेन्द्रसिंह पति का नाम: चन्दनसिंह गृह संख्या : 97 उम्र : 37 लिंग : पुरुष	फोटो उपलब्ध	303	YEB1563469	निर्वाचक का नाम : रामेश्वरी पति का नाम: मोहनसिंह गृह संख्या : 98 उम्र : 71 लिंग : महिला	फोटो उपलब्ध
304	YEB1563121	निर्वाचक का नाम : शीलादेवी पति का नाम: रामभरोसी गृह संख्या : 98 उम्र : 61 लिंग : महिला	फोटो उपलब्ध	305	MLX1281559	निर्वाचक का नाम : बीरेन्द्रसिंह पति का नाम: मोहनसिंह गृह संख्या : 98 उम्र : 56 लिंग : पुरुष	फोटो उपलब्ध	306	YEB1563147	निर्वाचक का नाम : मंगलसिंह पति का नाम: मोहनसिंह गृह संख्या : 98 उम्र : 56 लिंग : पुरुष	फोटो उपलब्ध
307	YEB1563139	निर्वाचक का नाम : विशंभर सिंह पति का नाम: अतर सिंह गृह संख्या : 98 उम्र : 56 लिंग : पुरुष	फोटो उपलब्ध	308	YEB1567817	निर्वाचक का नाम : राकेश पति का नाम: मोहनसिंह गृह संख्या : 98 उम्र : 51 लिंग : पुरुष	फोटो उपलब्ध	309	YEB1567791	निर्वाचक का नाम : सुरेशसिंह पति का नाम: अतरसिंह गृह संख्या : 98 उम्र : 51 लिंग : पुरुष	फोटो उपलब्ध
310	MLX1125293	निर्वाचक का नाम : शशीदेवी पति का नाम: बीरेन्द्रसिंह गृह संख्या : 98 उम्र : 51 लिंग : महिला	फोटो उपलब्ध	311	YEB1567759	निर्वाचक का नाम : सरोजदेवी पति का नाम: बिसम्बरसिंह गृह संख्या : 98 उम्र : 51 लिंग : महिला	फोटो उपलब्ध	312	YEB1146877	निर्वाचक का नाम : डालसिंह पति का नाम: अतरसिंह गृह संख्या : 98 उम्र : 49 लिंग : पुरुष	फोटो उपलब्ध
313	MLX0852913	निर्वाचक का नाम : केसरिबाई पति का नाम: मंगलसिंह गृह संख्या : 98 उम्र : 49 लिंग : महिला	फोटो उपलब्ध	314	MLX1281757	निर्वाचक का नाम : बृजकिशोर पति का नाम: मोहनसिंह गृह संख्या : 98 उम्र : 48 लिंग : पुरुष	फोटो उपलब्ध	315	MLX1281567	निर्वाचक का नाम : गुड्डीदेवी पति का नाम: डालसिंह गृह संख्या : 98 उम्र : 48 लिंग : महिला	फोटो उपलब्ध
316	YEB1563089	निर्वाचक का नाम : लवनादेवी पति का नाम: सुरेश गृह संख्या : 98 उम्र : 48 लिंग : महिला	फोटो उपलब्ध	317	YEB1562701	निर्वाचक का नाम : ईन्द्रावती पति का नाम: राकेश गृह संख्या : 98 उम्र : 48 लिंग : महिला	फोटो उपलब्ध	318	YEB1563097	निर्वाचक का नाम : रघुराजसिंह पति का नाम: अतरसिंह गृह संख्या : 98 उम्र : 47 लिंग : पुरुष	फोटो उपलब्ध
319	YEB1563105	निर्वाचक का नाम : सुनीतादेवी पति का नाम: रघुराजसिंह गृह संख्या : 98 उम्र : 46 लिंग : महिला	फोटो उपलब्ध	320	YEB1568229	निर्वाचक का नाम : रामअवतारसिंह पति का नाम: अतरसिंह गृह संख्या : 98 उम्र : 45 लिंग : पुरुष	फोटो उपलब्ध	321	MLX0852921	निर्वाचक का नाम : ममताबाई पति का नाम: ब्रजकिशोर गृह संख्या : 98 उम्र : 43 लिंग : महिला	फोटो उपलब्ध
322	MLX1125301	निर्वाचक का नाम : सोनू पति का नाम: रामभरोसी गृह संख्या : 98 उम्र : 37 लिंग : पुरुष	फोटो उपलब्ध	323	MLX1125285	निर्वाचक का नाम : पिकीदेवी पति का नाम: रामोतारसिंह गृह संख्या : 98 उम्र : 37 लिंग : महिला	फोटो उपलब्ध	324	YEB0257956	निर्वाचक का नाम : रामकुमार सिंह तोमर पति का नाम: अतर सिंह तोमर गृह संख्या : 98 उम्र : 37 लिंग : पुरुष	फोटो उपलब्ध
325	YEB1453505	निर्वाचक का नाम : सूरज पति का नाम: मंगलसिंह गृह संख्या : 98 उम्र : 36 लिंग : पुरुष	फोटो उपलब्ध	326	YEB0336719	निर्वाचक का नाम : प्रदीपसिंह पति का नाम: सुरेश गृह संख्या : 98 उम्र : 34 लिंग : पुरुष	फोटो उपलब्ध	327	YEB0748392	निर्वाचक का नाम : भानु प्रताप सिंह पति का नाम: बीरेन्द्र सिंह गृह संख्या : 98 उम्र : 34 लिंग : पुरुष	फोटो उपलब्ध
328	YEB1449131	निर्वाचक का नाम : बंदना देवी पति का नाम: राजकुमार सिंह गृह संख्या : 98 उम्र : 34 लिंग : महिला	फोटो उपलब्ध	329	YEB0336750	निर्वाचक का नाम : भूरीसिंह तोमर पति का नाम: चन्दनसिंह तोमर गृह संख्या : 98 उम्र : 33 लिंग : पुरुष	फोटो उपलब्ध	330	YEB0594200	निर्वाचक का नाम : राधा पति का नाम: ब्रजकिशोर गृह संख्या : 98 उम्र : 33 लिंग : महिला	फोटो उपलब्ध

विधान सभा क्षेत्र की संख्या व नाम : 7-दिमनी
अनुभाग की संख्या व नाम : 1-ग्राम-बीलपुर,मल्हन का पुरा

331	YEB0452045	निर्वाचक का नाम : शीलू पति का नाम: धर्मन्द्र सिंह गृह संख्या : 98 उम्र : 32 लिंग : महिला	फोटो उपलब्ध	332	YEB0336727	निर्वाचक का नाम : अजय कुमार पिता का नाम: राकेश सिंह गृह संख्या : 98 उम्र : 32 लिंग : पुरुष	फोटो उपलब्ध	333	YEB0748384	निर्वाचक का नाम : संदीप पिता का नाम: सुरेश गृह संख्या : 98 उम्र : 31 लिंग : पुरुष	फोटो उपलब्ध
334	YEB1456722	निर्वाचक का नाम : पूजा पति का नाम: सूरज गृह संख्या : 98 उम्र : 30 लिंग : महिला	फोटो उपलब्ध	335	YEB1251776	निर्वाचक का नाम : चंद्रकेश पिता का नाम: मंगल सिंह गृह संख्या : 98 उम्र : 29 लिंग : पुरुष	फोटो उपलब्ध	336	YEB1339605	निर्वाचक का नाम : जयप्रकाश पिता का नाम: वीरेंद्र सिंह गृह संख्या : 98 उम्र : 28 लिंग : पुरुष	फोटो उपलब्ध
337	YEB1760008	निर्वाचक का नाम : प्रशांत पिता का नाम: रघुराज सिंह गृह संख्या : 98 उम्र : 28 लिंग : पुरुष	फोटो उपलब्ध	338	YEB1411669	निर्वाचक का नाम : रजनी पति का नाम: सोनू गृह संख्या : 98 उम्र : 28 लिंग : महिला	फोटो उपलब्ध	339	YEB1448646	निर्वाचक का नाम : नगीना कुमारी पति का नाम: प्रदीपसिंह गृह संख्या : 98 उम्र : 28 लिंग : महिला	फोटो उपलब्ध
340	YEB1408657	निर्वाचक का नाम : संगम देवी पति का नाम: प्रताप भानु गृह संख्या : 98 उम्र : 27 लिंग : महिला	फोटो उपलब्ध	341	YEB1837186	निर्वाचक का नाम : तुलसी पति का नाम: सोनू सिंह गृह संख्या : 98 उम्र : 27 लिंग : महिला	फोटो उपलब्ध	342	YEB1535079	निर्वाचक का नाम : गौरव सिंह तोमर पिता का नाम: विशंभर सिंह तोमर गृह संख्या : 98 उम्र : 26 लिंग : पुरुष	फोटो उपलब्ध
343	YEB2184208	निर्वाचक का नाम : वन्दना पति का नाम: संदीप गृह संख्या : 98 उम्र : 23 लिंग : महिला	फोटो उपलब्ध	344	YEB2131951	निर्वाचक का नाम : सोरभ सिंह पिता का नाम: विशंभर सिंह गृह संख्या : 98 उम्र : 22 लिंग : पुरुष	फोटो उपलब्ध	345	YEB1147453	निर्वाचक का नाम : हरीशंकर पिता का नाम: पंचमसिंह गृह संख्या : 99 उम्र : 61 लिंग : पुरुष	फोटो उपलब्ध
346	YEB1567734	निर्वाचक का नाम : धर्मसिंह पिता का नाम: पंचमसिंह गृह संख्या : 99 उम्र : 61 लिंग : पुरुष	फोटो उपलब्ध	347	YEB1126473	निर्वाचक का नाम : राधेश्याम पिता का नाम: पंचमसिंह गृह संख्या : 99 उम्र : 56 लिंग : पुरुष	फोटो उपलब्ध	348	YEB1567718	निर्वाचक का नाम : मुकेश पति का नाम: धर्मसिंह गृह संख्या : 99 उम्र : 56 लिंग : महिला	फोटो उपलब्ध
349	YEB1568708	निर्वाचक का नाम : मालतीदेवी पति का नाम: हरीशंकर गृह संख्या : 99 उम्र : 56 लिंग : महिला	फोटो उपलब्ध	350	YEB1146901	निर्वाचक का नाम : सीताराम पिता का नाम: पंचमसिंह गृह संख्या : 99 उम्र : 53 लिंग : पुरुष	फोटो उपलब्ध	351	YEB1562743	निर्वाचक का नाम : शशीदेवी पति का नाम: सीताराम गृह संख्या : 99 उम्र : 51 लिंग : महिला	फोटो उपलब्ध
352	YEB0225375	निर्वाचक का नाम : राजकुमारी पति का नाम: राधेश्याम गृह संख्या : 99 उम्र : 51 लिंग : महिला	फोटो उपलब्ध	353	YEB1562727	निर्वाचक का नाम : बबलूसिंह पिता का नाम: हरीशंकर गृह संख्या : 99 उम्र : 44 लिंग : पुरुष	फोटो उपलब्ध	354	MLX0852772	निर्वाचक का नाम : सीमाबाई पति का नाम: बबलू गृह संख्या : 99 उम्र : 42 लिंग : महिला	फोटो उपलब्ध
355	MLX0852392	निर्वाचक का नाम : सोमवीरसिंह पिता का नाम: धर्मसिंह गृह संख्या : 99 उम्र : 39 लिंग : पुरुष	फोटो उपलब्ध	356	MLX0852640	निर्वाचक का नाम : राजू सिंह पिता का नाम: हरीशंकर गृह संख्या : 99 उम्र : 39 लिंग : पुरुष	फोटो उपलब्ध	357	YEB0790816	निर्वाचक का नाम : सुनयना पति का नाम: सोमवीर गृह संख्या : 99 उम्र : 37 लिंग : महिला	फोटो उपलब्ध
358	YEB0336958	निर्वाचक का नाम : राधवेन्द्र पिता का नाम: हरीशंकर सिंह गृह संख्या : 99 उम्र : 34 लिंग : पुरुष	फोटो उपलब्ध	359	YEB0452102	निर्वाचक का नाम : छमा पति का नाम: सतेन्द्र गृह संख्या : 99 उम्र : 34 लिंग : महिला	फोटो उपलब्ध	360	YEB0336933	निर्वाचक का नाम : सतेन्द्रसिंह पिता का नाम: धर्म सिंह तोमर गृह संख्या : 99 उम्र : 33 लिंग : पुरुष	फोटो उपलब्ध

विधान सभा क्षेत्र की संख्या व नाम : 7-दिमनी
अनुभाग की संख्या व नाम : 1-ग्राम-बीलपुर,मल्हन का पुरा

361	YEB0299990	निर्वाचक का नाम : बृजकिशोर पिता का नाम: भण्डारी गृह संख्या : 99 उम्र : 33 लिंग : पुरुष	फोटो उपलब्ध	362	YEB0336941	निर्वाचक का नाम : रीनू पति का नाम: राजू सिंह गृह संख्या : 99 उम्र : 33 लिंग : महिला	फोटो उपलब्ध	363	YEB1251701	निर्वाचक का नाम : मौनू पिता का नाम: शिवचरण गृह संख्या : 99 उम्र : 32 लिंग : पुरुष	फोटो उपलब्ध
364	YEB0790873	निर्वाचक का नाम : त्रुणा देवी पति का नाम: राघवेन्द्र गृह संख्या : 99 उम्र : 32 लिंग : महिला	फोटो उपलब्ध	365	YEB1456458	निर्वाचक का नाम : अमरदेवी पति का नाम: राहुल तोमर गृह संख्या : 99 उम्र : 28 लिंग : महिला	फोटो उपलब्ध	366	YEB1460807	निर्वाचक का नाम : राहुल सिंह तोमर पिता का नाम: सीताराम सिंह तोमर गृह संख्या : 99 उम्र : 25 लिंग : पुरुष	फोटो उपलब्ध
367	YEB1835354	निर्वाचक का नाम : श्रीकृष्ण पिता का नाम: बबलू गृह संख्या : 99 उम्र : 23 लिंग : पुरुष	फोटो उपलब्ध	368	YEB1909084	निर्वाचक का नाम : श्याम सुंदर पिता का नाम: बबलू गृह संख्या : 99 उम्र : 22 लिंग : पुरुष	फोटो उपलब्ध	369	YEB2248383	निर्वाचक का नाम : निकिता लक्षकार पति का नाम: मोनू गृह संख्या : 99 उम्र : 22 लिंग : महिला	फोटो उपलब्ध
370	YEB2131654	निर्वाचक का नाम : विष्णु सिंह तोमर पिता का नाम: राधेश्याम सिंह तोमर गृह संख्या : 99 उम्र : 20 लिंग : महिला	फोटो उपलब्ध	371	YEB1563014	निर्वाचक का नाम : सावित्री पति का नाम: नत्थीसिंह गृह संख्या : 100 उम्र : 81 लिंग : महिला	फोटो उपलब्ध	372	YEB1562651	निर्वाचक का नाम : पुनादेवी पति का नाम: दर्शनलाल गृह संख्या : 100 उम्र : 76 लिंग : महिला	फोटो उपलब्ध
373	YEB1147479	निर्वाचक का नाम : रामफूल पिता का नाम: दर्शनलाल गृह संख्या : 100 उम्र : 48 लिंग : पुरुष	फोटो उपलब्ध	374	YEB1562677	निर्वाचक का नाम : सरोजदेवी पति का नाम: चरणसिंह गृह संख्या : 100 उम्र : 48 लिंग : महिला	फोटो उपलब्ध	375	YEB1562685	निर्वाचक का नाम : मोंगीलाल पिता का नाम: दर्शनलाल गृह संख्या : 100 उम्र : 46 लिंग : पुरुष	फोटो उपलब्ध
376	YEB1147487	निर्वाचक का नाम : गुड्डीबाई पति का नाम: रामफूल गृह संख्या : 100 उम्र : 46 लिंग : महिला	फोटो उपलब्ध	377	YEB1562974	निर्वाचक का नाम : ममितादेवी पति का नाम: मोंगीलाल गृह संख्या : 100 उम्र : 44 लिंग : महिला	फोटो उपलब्ध	378	YEB1562966	निर्वाचक का नाम : मुरारीसिंह पिता का नाम: दर्शनसिंह गृह संख्या : 100 उम्र : 44 लिंग : पुरुष	फोटो उपलब्ध
379	YEB0053298	निर्वाचक का नाम : सत्यप्रकाश पिता का नाम: चरन सिंह गृह संख्या : 100 उम्र : 37 लिंग : पुरुष	फोटो उपलब्ध	380	MLX0853184	निर्वाचक का नाम : बन्टी पिता का नाम: दर्शनसिंह गृह संख्या : 100 उम्र : 37 लिंग : पुरुष	फोटो उपलब्ध	381	YEB0452110	निर्वाचक का नाम : क्रांतिदेवी पति का नाम: सत्यप्रकाश गृह संख्या : 100 उम्र : 34 लिंग : महिला	फोटो उपलब्ध
382	YEB2099851	निर्वाचक का नाम : रश्मी पति का नाम: रामप्रकाश गृह संख्या : 100 उम्र : 31 लिंग : महिला	फोटो उपलब्ध	383	YEB1407816	निर्वाचक का नाम : रिकू सिंह तोमर पिता का नाम: मोंगीलाल गृह संख्या : 100 उम्र : 29 लिंग : पुरुष	फोटो उपलब्ध	384	YEB1408426	निर्वाचक का नाम : रामप्रकाश माता का नाम: चरण सिंग गृह संख्या : 100 उम्र : 29 लिंग : पुरुष	फोटो उपलब्ध
385	YEB1408475	निर्वाचक का नाम : पूजा पति का नाम: पिंटू गृह संख्या : 100 उम्र : 27 लिंग : महिला	फोटो उपलब्ध	386	YEB1407832	निर्वाचक का नाम : पिंटू पिता का नाम: मोंगीलाल गृह संख्या : 100 उम्र : 26 लिंग : पुरुष	फोटो उपलब्ध	387	YEB1760156	निर्वाचक का नाम : दुर्गेश पिता का नाम: रामफूल गृह संख्या : 100 उम्र : 25 लिंग : पुरुष	फोटो उपलब्ध
388	YEB2151173	निर्वाचक का नाम : आशिकी पति का नाम: दुर्गेश गृह संख्या : 100 उम्र : 20 लिंग : महिला	फोटो उपलब्ध	389	YEB2106516	निर्वाचक का नाम : रूबी पिता का नाम: रामफूल गृह संख्या : 100 उम्र : 20 लिंग : महिला	फोटो उपलब्ध	390	YEB1713619	निर्वाचक का नाम : राजवती पति का नाम: सुमेरसिंह गृह संख्या : 101 उम्र : 86 लिंग : महिला	फोटो उपलब्ध

विधान सभा क्षेत्र की संख्या व नाम : 7-दिमनी
अनुभाग की संख्या व नाम : 1-ग्राम-बीलपुर,मल्हन का पुरा

391	YEB1147495	निर्वाचक का नाम : मलखान सिंह पिता का नाम: अमरसिंह गृह संख्या : 101 उम्र : 64 लिंग : पुरुष	फोटो उपलब्ध	392	YEB1147503	निर्वाचक का नाम : कमलसिंह पिता का नाम: सुमेरसिंह गृह संख्या : 101 उम्र : 56 लिंग : पुरुष	फोटो उपलब्ध	393	YEB1147511	निर्वाचक का नाम : किरनदेवी पति का नाम: कमलसिंह गृह संख्या : 101 उम्र : 51 लिंग : महिला	फोटो उपलब्ध
394	YEB1567692	निर्वाचक का नाम : राघवेन्द्र पिता का नाम: सुमेरसिंह गृह संख्या : 101 उम्र : 46 लिंग : पुरुष	फोटो उपलब्ध	395	YEB1567684	निर्वाचक का नाम : मंजूदेवी पति का नाम: मलखानसिंह गृह संख्या : 101 उम्र : 46 लिंग : महिला	फोटो उपलब्ध	396	YEB1564319	निर्वाचक का नाम : लोकेन्द्रसिंह पिता का नाम: सुमेरसिंह गृह संख्या : 101 उम्र : 44 लिंग : पुरुष	फोटो उपलब्ध
397	MLX1337245	निर्वाचक का नाम : जोगेन्द्रसिंह पिता का नाम: सुमेरसिंह गृह संख्या : 101 उम्र : 39 लिंग : पुरुष	फोटो उपलब्ध	398	MLX0852863	निर्वाचक का नाम : ममतादेवी पति का नाम: राघवेन्द्रसिंह गृह संख्या : 101 उम्र : 38 लिंग : महिला	फोटो उपलब्ध	399	YEB0336784	निर्वाचक का नाम : मातादीन पिता का नाम: कमलसिंह गृह संख्या : 101 उम्र : 36 लिंग : पुरुष	फोटो उपलब्ध
400	YEB0452128	निर्वाचक का नाम : खुशबू पति का नाम: जोगेन्द्र गृह संख्या : 101 उम्र : 35 लिंग : महिला	फोटो उपलब्ध	401	YEB1251958	निर्वाचक का नाम : नीलम तोमर पति का नाम: जोगेन्द्र सिंह गृह संख्या : 101 उम्र : 35 लिंग : महिला	फोटो उपलब्ध	402	YEB0336800	निर्वाचक का नाम : सन्त कुमार चौहान पिता का नाम: कमल सिंह चौहान गृह संख्या : 101 उम्र : 34 लिंग : पुरुष	फोटो उपलब्ध
403	YEB0336792	निर्वाचक का नाम : राधा बाई पति का नाम: मातादीन गृह संख्या : 101 उम्र : 34 लिंग : महिला	फोटो उपलब्ध	404	YEB0452136	निर्वाचक का नाम : शिवकांत पिता का नाम: वीरेन्द्र सिंह गृह संख्या : 101 उम्र : 34 लिंग : पुरुष	फोटो उपलब्ध	405	YEB1788132	निर्वाचक का नाम : मनोज सिंह पिता का नाम: मलखान गृह संख्या : 101 उम्र : 24 लिंग : पुरुष	फोटो उपलब्ध
406	YEB1147545	निर्वाचक का नाम : उत्तमसिंह पिता का नाम: रामचरण गृह संख्या : 102 उम्र : 61 लिंग : पुरुष	फोटो उपलब्ध	407	YEB1147529	निर्वाचक का नाम : गुड्डीबाई पति का नाम: बीरेन्द्रसिंह गृह संख्या : 102 उम्र : 61 लिंग : महिला	फोटो उपलब्ध	408	YEB1126275	निर्वाचक का नाम : लालवती पति का नाम: उत्तमसिंह गृह संख्या : 102 उम्र : 58 लिंग : महिला	फोटो उपलब्ध
409	YEB1147537	निर्वाचक का नाम : बीरेन्द्रसिंह पिता का नाम: रामचरण गृह संख्या : 102 उम्र : 56 लिंग : पुरुष	फोटो उपलब्ध	410	YEB0186890	निर्वाचक का नाम : विष्णु पिता का नाम: उत्तमसिंह गृह संख्या : 102 उम्र : 37 लिंग : पुरुष	फोटो उपलब्ध	411	YEB0053306	निर्वाचक का नाम : विजय कुमार चौहान पिता का नाम: वीरेन्द्र सिंह गृह संख्या : 102 उम्र : 36 लिंग : पुरुष	फोटो उपलब्ध
412	YEB0790758	निर्वाचक का नाम : विनीता पति का नाम: विजय कुमार गृह संख्या : 102 उम्र : 31 लिंग : महिला	फोटो उपलब्ध	413	YEB1453083	निर्वाचक का नाम : शिवशंकर पिता का नाम: उत्तमसिंह गृह संख्या : 102 उम्र : 29 लिंग : पुरुष	फोटो उपलब्ध	414	YEB1954759	निर्वाचक का नाम : सपना चौहान पति का नाम: शिव शंकर चौहान गृह संख्या : 102 उम्र : 24 लिंग : महिला	फोटो उपलब्ध
415	YEB1147552	निर्वाचक का नाम : मुन्शीलाल पिता का नाम: भीखाराम गृह संख्या : 103 उम्र : 66 लिंग : पुरुष	फोटो उपलब्ध	416	MLX0025346	निर्वाचक का नाम : रामबेटी पति का नाम: मुन्शीलाल गृह संख्या : 103 उम्र : 61 लिंग : महिला	फोटो उपलब्ध	417	YEB1126598	निर्वाचक का नाम : संतोष पिता का नाम: मुन्शीलाल गृह संख्या : 103 उम्र : 44 लिंग : पुरुष	फोटो उपलब्ध
418	MLX0852608	निर्वाचक का नाम : सुनीतादेवी पति का नाम: सन्तोष गृह संख्या : 103 उम्र : 42 लिंग : महिला	फोटो उपलब्ध	419	YEB0336677	निर्वाचक का नाम : धर्मेन्द्र पिता का नाम: मुन्शीलाल गृह संख्या : 103 उम्र : 34 लिंग : पुरुष	फोटो उपलब्ध	420	YEB1912682	निर्वाचक का नाम : सौरभ शर्मा पिता का नाम: संतोष शर्मा गृह संख्या : 103 उम्र : 24 लिंग : पुरुष	फोटो उपलब्ध

विधान सभा क्षेत्र की संख्या व नाम : 7-दिमनी
अनुभाग की संख्या व नाम : 1-ग्राम-बीलपुर,मल्हन का पुरा

421	YEB1126366	निर्वाचक का नाम : विशेश्वरसिंह पिता का नाम: गुलाबसिंह गृह संख्या : 104 उम्र : 53 लिंग : पुरुष	फोटो उपलब्ध	422	YEB1563683	निर्वाचक का नाम : गुड्डीदेवी पति का नाम: विशेश्वरसिंह गृह संख्या : 104 उम्र : 51 लिंग : महिला	फोटो उपलब्ध	423	YEB1760115	निर्वाचक का नाम : शिवम सिंह पिता का नाम: विशेश्वर सिंह गृह संख्या : 104 उम्र : 25 लिंग : पुरुष	फोटो उपलब्ध
424	YEB2119212	निर्वाचक का नाम : रमा पति का नाम: शिवम सिंह गृह संख्या : 104 उम्र : 23 लिंग : महिला	फोटो उपलब्ध	425	YEB2212785	निर्वाचक का नाम : सत्यम पिता का नाम: विशेश्वर गृह संख्या : 104 उम्र : 23 लिंग : पुरुष	फोटो उपलब्ध	426	YEB2145662	निर्वाचक का नाम : सुंदरम पिता का नाम: विशेश्वर गृह संख्या : 104 उम्र : 22 लिंग : पुरुष	फोटो उपलब्ध
427	YEB1147560	निर्वाचक का नाम : वीरेन्द्रसिंह पिता का नाम: गुलाबसिंह गृह संख्या : 106 उम्र : 56 लिंग : पुरुष	फोटो उपलब्ध	428	YEB1562628	निर्वाचक का नाम : श्रीमतीदेवी पति का नाम: वीरेन्द्रसिंह गृह संख्या : 106 उम्र : 51 लिंग : महिला	फोटो उपलब्ध	# 429	YEB0452151	निर्वाचक का नाम : खेमेन्द्र सिंह तोमर पिता का नाम: वीरेन्द्र सिंह तोमर गृह संख्या : 106 उम्र : 35 लिंग : पुरुष	फोटो उपलब्ध
430	YEB0452144	निर्वाचक का नाम : रानी पति का नाम: खेमेन्द्र सिंह गृह संख्या : 106 उम्र : 32 लिंग : महिला	फोटो उपलब्ध	431	YEB1563642	निर्वाचक का नाम : सुरेंद्र सिंह चौहान पिता का नाम: फूल सिंह गृह संख्या : 107 उम्र : 72 लिंग : पुरुष	फोटो उपलब्ध	432	YEB1562982	निर्वाचक का नाम : सरोजदेवी पति का नाम: सुरेंद्र गृह संख्या : 107 उम्र : 69 लिंग : महिला	फोटो उपलब्ध
433	MLX0025478	निर्वाचक का नाम : पुष्पादेवी पति का नाम: मुन्शीसिंह गृह संख्या : 107 उम्र : 56 लिंग : महिला	फोटो उपलब्ध	434	YEB1126606	निर्वाचक का नाम : मुन्ना सिंह चौहान पिता का नाम: फूलसिंह गृह संख्या : 107 उम्र : 55 लिंग : पुरुष	फोटो उपलब्ध	435	YEB1126648	निर्वाचक का नाम : विनोदसिंह पिता का नाम: फूलसिंह गृह संख्या : 107 उम्र : 49 लिंग : पुरुष	फोटो उपलब्ध
436	YEB1126416	निर्वाचक का नाम : गुड्डीबाई पति का नाम: विनोदसिंह गृह संख्या : 107 उम्र : 49 लिंग : महिला	फोटो उपलब्ध	437	MLX0025429	निर्वाचक का नाम : मुन्शीसिंह पिता का नाम: फूलसिंह गृह संख्या : 107 उम्र : 48 लिंग : पुरुष	फोटो उपलब्ध	438	MLX1124825	निर्वाचक का नाम : रवींद्र सिंह चौहान पिता का नाम: सुरेंद्र गृह संख्या : 107 उम्र : 48 लिंग : पुरुष	फोटो उपलब्ध
439	YEB1126622	निर्वाचक का नाम : मुन्नीबाई पति का नाम: मुन्नासिंह गृह संख्या : 107 उम्र : 46 लिंग : महिला	फोटो उपलब्ध	440	MLX0852269	निर्वाचक का नाम : सरलादेवी पति का नाम: रवेन्द्रसिंह गृह संख्या : 107 उम्र : 39 लिंग : महिला	फोटो उपलब्ध	441	MLX1521632	निर्वाचक का नाम : शतेन्द्रसिंह पिता का नाम: सुरेंद्रसिंह गृह संख्या : 107 उम्र : 38 लिंग : पुरुष	फोटो उपलब्ध
442	YEB0336735	निर्वाचक का नाम : सोनू सिंग पिता का नाम: मुन्ना सिंह गृह संख्या : 107 उम्र : 33 लिंग : पुरुष	फोटो उपलब्ध	443	YEB1462910	निर्वाचक का नाम : सुनम पति का नाम: सोनू गृह संख्या : 107 उम्र : 32 लिंग : महिला	फोटो उपलब्ध	444	YEB1535137	निर्वाचक का नाम : पूनम पति का नाम: दुर्गेश गृह संख्या : 107 उम्र : 28 लिंग : महिला	फोटो उपलब्ध
445	YEB1535061	निर्वाचक का नाम : चंदेश चौहान पिता का नाम: विनोद सिंह चौहान गृह संख्या : 107 उम्र : 27 लिंग : पुरुष	फोटो उपलब्ध	446	YEB2007979	निर्वाचक का नाम : पूजा चौहान पति का नाम: चंदेश चौहान गृह संख्या : 107 उम्र : 26 लिंग : महिला	फोटो उपलब्ध	447	YEB1760222	निर्वाचक का नाम : दुर्गेश पिता का नाम: मुंशी सिंह गृह संख्या : 107 उम्र : 25 लिंग : पुरुष	फोटो उपलब्ध
448	YEB2002103	निर्वाचक का नाम : किरण चौहान पति का नाम: मोनू चौहान गृह संख्या : 107 उम्र : 23 लिंग : महिला	फोटो उपलब्ध	449	YEB2008050	निर्वाचक का नाम : प्रदीप सिंग चौहान पिता का नाम: विनोद सिंग गृह संख्या : 107 उम्र : 22 लिंग : पुरुष	फोटो उपलब्ध	450	YEB2112977	निर्वाचक का नाम : उमेश पिता का नाम: मुंशी सिंह गृह संख्या : 107 उम्र : 21 लिंग : पुरुष	फोटो उपलब्ध

विधान सभा क्षेत्र की संख्या व नाम : 7-दिमनी
अनुभाग की संख्या व नाम : 1-ग्राम-बीलपुर,मल्हन का पुरा

451	YEB2141943	निर्वाचक का नाम : गौरव सिंह पिता का नाम: विनोद सिंह चौहान गृह संख्या : 107 उम्र : 20 लिंग : पुरुष	फोटो उपलब्ध	452	YEB2236438	निर्वाचक का नाम : सूर्य प्रताप सिंह चौहान पिता का नाम: रवींद्र सिंह चौहान गृह संख्या : 107 उम्र : 19 लिंग : पुरुष	फोटो उपलब्ध	453	YEB1126713	निर्वाचक का नाम : रमेश सिंह पिता का नाम: शिवलाल गृह संख्या : 108 उम्र : 65 लिंग : पुरुष	फोटो उपलब्ध
454	YEB1126671	निर्वाचक का नाम : पप्पू पिता का नाम: बाबूसिंह गृह संख्या : 108 उम्र : 58 लिंग : पुरुष	फोटो उपलब्ध	455	YEB1126614	निर्वाचक का नाम : कमलेश पति का नाम: रमेश गृह संख्या : 108 उम्र : 51 लिंग : महिला	फोटो उपलब्ध	456	YEB1563659	निर्वाचक का नाम : रामखिलाडी पिता का नाम: शिवलाल गृह संख्या : 108 उम्र : 51 लिंग : पुरुष	फोटो उपलब्ध
457	YEB1563725	निर्वाचक का नाम : गुड्डीदेवी पति का नाम: रामखिलाडी गृह संख्या : 108 उम्र : 48 लिंग : महिला	फोटो उपलब्ध	458	YEB1147578	निर्वाचक का नाम : ऊषादेवी पति का नाम: पप्पू गृह संख्या : 108 उम्र : 46 लिंग : महिला	फोटो उपलब्ध	459	YEB0186908	निर्वाचक का नाम : राजपाल तोमर पिता का नाम: रमेश गृह संख्या : 108 उम्र : 35 लिंग : पुरुष	फोटो उपलब्ध
460	YEB0452169	निर्वाचक का नाम : दीपू सिंह तोमर पिता का नाम: पप्पू सिंह तोमर गृह संख्या : 108 उम्र : 34 लिंग : पुरुष	फोटो उपलब्ध	461	YEB0608745	निर्वाचक का नाम : सतेन्द्र पिता का नाम: पप्पू गृह संख्या : 108 उम्र : 33 लिंग : पुरुष	फोटो उपलब्ध	462	YEB0452177	निर्वाचक का नाम : जितेन्द्र पिता का नाम: रमेश गृह संख्या : 108 उम्र : 33 लिंग : पुरुष	फोटो उपलब्ध
463	YEB0452185	निर्वाचक का नाम : बबीता पति का नाम: राजपाल गृह संख्या : 108 उम्र : 32 लिंग : महिला	फोटो उपलब्ध	464	YEB1760040	निर्वाचक का नाम : राहुल पिता का नाम: रामखिलाडी गृह संख्या : 108 उम्र : 28 लिंग : पुरुष	फोटो उपलब्ध	465	YEB0929547	निर्वाचक का नाम : विनीता पति का नाम: दीपू गृह संख्या : 108 उम्र : 28 लिंग : महिला	फोटो उपलब्ध
466	YEB0973677	निर्वाचक का नाम : नंदनी पति का नाम: जीतेन्द्र गृह संख्या : 108 उम्र : 28 लिंग : महिला	फोटो उपलब्ध	467	YEB1535095	निर्वाचक का नाम : मालती पति का नाम: राहुल गृह संख्या : 108 उम्र : 28 लिंग : महिला	फोटो उपलब्ध	468	YEB1760180	निर्वाचक का नाम : छोटू पिता का नाम: रामखिलाडी गृह संख्या : 108 उम्र : 26 लिंग : पुरुष	फोटो उपलब्ध
469	YEB2084838	निर्वाचक का नाम : ललिता पति का नाम: छोटू गृह संख्या : 108 उम्र : 23 लिंग : महिला	फोटो उपलब्ध	470	YEB1126721	निर्वाचक का नाम : अनेक सिंह पिता का नाम: बाबूसिंह गृह संख्या : 109 उम्र : 67 लिंग : पुरुष	फोटो उपलब्ध	471	YEB1126630	निर्वाचक का नाम : उमिलदेवी पति का नाम: अनेकसिंह गृह संख्या : 109 उम्र : 51 लिंग : महिला	फोटो उपलब्ध
472	YEB1282599	निर्वाचक का नाम : नीरेश तोमर पिता का नाम: अनेक सिंह गृह संख्या : 109 उम्र : 26 लिंग : पुरुष	फोटो उपलब्ध	473	YEB2141745	निर्वाचक का नाम : छोटू पिता का नाम: अनेक सिंह गृह संख्या : 109 उम्र : 21 लिंग : पुरुष	फोटो उपलब्ध	474	YEB1563634	निर्वाचक का नाम : मायादेवी पति का नाम: उदयसिंह गृह संख्या : 110 उम्र : 60 लिंग : महिला	फोटो उपलब्ध
475	YEB1126655	निर्वाचक का नाम : रामसेवक पिता का नाम: उदयसिंह गृह संख्या : 110 उम्र : 44 लिंग : पुरुष	फोटो उपलब्ध	476	MLX0852293	निर्वाचक का नाम : राजकुमारी पति का नाम: रामसेवक गृह संख्या : 110 उम्र : 39 लिंग : महिला	फोटो उपलब्ध	477	YEB2121861	निर्वाचक का नाम : सनी पिता का नाम: रामसेवक गृह संख्या : 110 उम्र : 20 लिंग : पुरुष	फोटो उपलब्ध
478	YEB1126739	निर्वाचक का नाम : गुलाबसिंह पिता का नाम: बाबूसिंह गृह संख्या : 111 उम्र : 81 लिंग : पुरुष	फोटो उपलब्ध	479	YEB1217066	निर्वाचक का नाम : किशन लाल पिता का नाम: बाबूसिंह गृह संख्या : 111 उम्र : 61 लिंग : पुरुष	फोटो उपलब्ध	480	YEB1126515	निर्वाचक का नाम : कमलेश पति का नाम: किसुना गृह संख्या : 111 उम्र : 51 लिंग : महिला	फोटो उपलब्ध

विधान सभा क्षेत्र की संख्या व नाम : 7-दिमनी
अनुभाग की संख्या व नाम : 1-ग्राम-बीलपुर,मल्हन का पुरा

481	YEB1126689	निर्वाचक का नाम : गजेन्द्रसिंह पिता का नाम: गुलाबसिंह गृह संख्या : 111 उम्र : 48 लिंग : पुरुष	फोटो उपलब्ध	482	YEB1563618	निर्वाचक का नाम : मुकेश पिता का नाम: गुलाबसिंह गृह संख्या : 111 उम्र : 44 लिंग : पुरुष	फोटो उपलब्ध	483	YEB1758416	निर्वाचक का नाम : संध्या देवी पिता का नाम: मुकेश सिंह गृह संख्या : 111 उम्र : 37 लिंग : महिला	फोटो उपलब्ध
484	YEB0452193	निर्वाचक का नाम : विष्णु पिता का नाम: किशुन सिंह गृह संख्या : 111 उम्र : 32 लिंग : पुरुष	फोटो उपलब्ध	485	YEB1563576	निर्वाचक का नाम : उमिलदेवी पिता का नाम: महेश गृह संख्या : 112 उम्र : 61 लिंग : महिला	फोटो उपलब्ध	486	YEB1126663	निर्वाचक का नाम : भागीरथ पिता का नाम: कुम्हैरसिंह गृह संख्या : 112 उम्र : 56 लिंग : पुरुष	फोटो उपलब्ध
487	YEB1126762	निर्वाचक का नाम : संगीता पिता का नाम: भागीरथ गृह संख्या : 112 उम्र : 51 लिंग : महिला	फोटो उपलब्ध	488	MLX0852350	निर्वाचक का नाम : रामकुमार पिता का नाम: महेश गृह संख्या : 112 उम्र : 37 लिंग : पुरुष	फोटो उपलब्ध	489	YEB0452250	निर्वाचक का नाम : चांदनी पिता का नाम: रामकुमार गृह संख्या : 112 उम्र : 35 लिंग : महिला	फोटो उपलब्ध
490	YEB0452219	निर्वाचक का नाम : श्यामू पिता का नाम: भागीरथ गृह संख्या : 112 उम्र : 34 लिंग : पुरुष	फोटो उपलब्ध	491	YEB1408491	निर्वाचक का नाम : नीतू पिता का नाम: श्यामू तोमर गृह संख्या : 112 उम्र : 31 लिंग : महिला	फोटो उपलब्ध	492	YEB0929554	निर्वाचक का नाम : ब्रजेश पिता का नाम: भागीरथ गृह संख्या : 112 उम्र : 29 लिंग : पुरुष	फोटो उपलब्ध
493	YEB1994078	निर्वाचक का नाम : नीता तोमर पिता का नाम: ब्रजेश तोमर गृह संख्या : 112 उम्र : 29 लिंग : महिला	फोटो उपलब्ध	494	YEB1760065	निर्वाचक का नाम : रामगोविंद सिंह तोमर पिता का नाम: महेश सिंह तोमर गृह संख्या : 112 उम्र : 27 लिंग : पुरुष	फोटो उपलब्ध	495	YEB2238913	निर्वाचक का नाम : खुशबू पिता का नाम: रामगोविंद सिंह तोमर गृह संख्या : 112 उम्र : 20 लिंग : महिला	फोटो उपलब्ध
496	YEB1126705	निर्वाचक का नाम : उमादेवी पिता का नाम: मुकुटसिंह गृह संख्या : 113 उम्र : 58 लिंग : महिला	फोटो उपलब्ध	497	YEB0300111	निर्वाचक का नाम : सोनू पिता का नाम: मुकुट सिंह गृह संख्या : 113 उम्र : 33 लिंग : पुरुष	फोटो उपलब्ध	498	YEB2003770	निर्वाचक का नाम : प्रियंका पिता का नाम: भानु गृह संख्या : 113 उम्र : 31 लिंग : महिला	फोटो उपलब्ध
499	YEB1251628	निर्वाचक का नाम : भानु सिंह तोमर पिता का नाम: मुकुट सिंह तोमर गृह संख्या : 113 उम्र : 30 लिंग : पुरुष	फोटो उपलब्ध	500	YEB2005312	निर्वाचक का नाम : मधू पिता का नाम: मोनू गृह संख्या : 113 उम्र : 29 लिंग : महिला	फोटो उपलब्ध	501	YEB1759968	निर्वाचक का नाम : मोनू पिता का नाम: मुकुट सिंह गृह संख्या : 113 उम्र : 28 लिंग : पुरुष	फोटो उपलब्ध
502	YEB1146935	निर्वाचक का नाम : मुन्नासिंह पिता का नाम: बाबूसिंह गृह संख्या : 114 उम्र : 47 लिंग : पुरुष	फोटो उपलब्ध	503	MLX0852491	निर्वाचक का नाम : सुमन पिता का नाम: मुन्नासिंह गृह संख्या : 114 उम्र : 43 लिंग : महिला	फोटो उपलब्ध	504	YEB1408681	निर्वाचक का नाम : राजू सिंह पिता का नाम: मुन्ना तोमर गृह संख्या : 114 उम्र : 25 लिंग : पुरुष	फोटो उपलब्ध
505	YEB1758499	निर्वाचक का नाम : सुंदरी पिता का नाम: मुन्ना सिंह गृह संख्या : 114 उम्र : 24 लिंग : महिला	फोटो उपलब्ध	506	YEB2011690	निर्वाचक का नाम : सपना तोमर अन्य: राजू सिंह गृह संख्या : 114 उम्र : 23 लिंग : पुरुष	फोटो उपलब्ध	507	YEB2025393	निर्वाचक का नाम : मुल्ला सिंग पिता का नाम: मुन्ना सिंग गृह संख्या : 114 उम्र : 21 लिंग : पुरुष	फोटो उपलब्ध
508	YEB2082949	निर्वाचक का नाम : मुल्ला सिंग तोमर पिता का नाम: मुन्ना सिंग तोमर गृह संख्या : 114 उम्र : 20 लिंग : पुरुष	फोटो उपलब्ध	509	MLX0025791	निर्वाचक का नाम : विद्यावती पिता का नाम: दीनबन्धु गृह संख्या : 115 उम्र : 71 लिंग : महिला	फोटो उपलब्ध	510	YEB1563592	निर्वाचक का नाम : जगदीश पिता का नाम: सरदार गृह संख्या : 115 उम्र : 71 लिंग : पुरुष	फोटो उपलब्ध

विधान सभा क्षेत्र की संख्या व नाम : 7-दिमनी
अनुभाग की संख्या व नाम : 1-ग्राम-बीलपुर,मल्हन का पुरा

511	YEB1563782	निर्वाचक का नाम : प्रागदेवी पति का नाम: जगदीश गृह संख्या : 115 उम्र : 66 लिंग : महिला	फोटो उपलब्ध	512	YEB1126747	निर्वाचक का नाम : शिवदत्त पिता का नाम: दीनबन्धु गृह संख्या : 115 उम्र : 51 लिंग : पुरुष	फोटो उपलब्ध	513	YEB1563790	निर्वाचक का नाम : देवीराम पिता का नाम: दीनबन्धु गृह संख्या : 115 उम्र : 48 लिंग : पुरुष	फोटो उपलब्ध
514	YEB1563915	निर्वाचक का नाम : हरिओम पिता का नाम: जगदीश गृह संख्या : 115 उम्र : 48 लिंग : पुरुष	फोटो उपलब्ध	515	YEB1126754	निर्वाचक का नाम : रामादेवी पति का नाम: शिवदत्त गृह संख्या : 115 उम्र : 48 लिंग : महिला	फोटो उपलब्ध	516	MLX0025841	निर्वाचक का नाम : रामवरन पिता का नाम: दीनबन्धु गृह संख्या : 115 उम्र : 46 लिंग : पुरुष	फोटो उपलब्ध
517	YEB1563709	निर्वाचक का नाम : रमादेवी पति का नाम: देवीराम गृह संख्या : 115 उम्र : 46 लिंग : महिला	फोटो उपलब्ध	518	YEB1563717	निर्वाचक का नाम : सरलादेवी पति का नाम: हरिओम गृह संख्या : 115 उम्र : 46 लिंग : महिला	फोटो उपलब्ध	519	MLX0025858	निर्वाचक का नाम : मुन्ना पिता का नाम: दीनबन्धु गृह संख्या : 115 उम्र : 44 लिंग : पुरुष	फोटो उपलब्ध
520	YEB1147586	निर्वाचक का नाम : रामकुमार पिता का नाम: जगदीश गृह संख्या : 115 उम्र : 44 लिंग : पुरुष	फोटो उपलब्ध	521	YEB0173732	निर्वाचक का नाम : गीतादेवी पति का नाम: रामकुमार गृह संख्या : 115 उम्र : 41 लिंग : महिला	फोटो उपलब्ध	522	MLX0852418	निर्वाचक का नाम : श्रीकृष्ण पिता का नाम: जगदीश गृह संख्या : 115 उम्र : 38 लिंग : पुरुष	फोटो उपलब्ध
523	MLX1124841	निर्वाचक का नाम : विनोद पिता का नाम: दीनबन्धु गृह संख्या : 115 उम्र : 37 लिंग : पुरुष	फोटो उपलब्ध	524	YEB0106575	निर्वाचक का नाम : मुकेश पिता का नाम: देवीराम गृह संख्या : 115 उम्र : 37 लिंग : पुरुष	फोटो उपलब्ध	525	MLX1124833	निर्वाचक का नाम : विमलादेवी पति का नाम: विनोद गृह संख्या : 115 उम्र : 37 लिंग : महिला	फोटो उपलब्ध
526	YEB0452300	निर्वाचक का नाम : लोकेश पिता का नाम: देवीराम गृह संख्या : 115 उम्र : 35 लिंग : पुरुष	फोटो उपलब्ध	527	YEB0748293	निर्वाचक का नाम : सपना पति का नाम: मुकेश गृह संख्या : 115 उम्र : 32 लिंग : महिला	फोटो उपलब्ध	528	YEB0748319	निर्वाचक का नाम : ध्रुव पिता का नाम: हरिओम गृह संख्या : 115 उम्र : 30 लिंग : पुरुष	फोटो उपलब्ध
529	YEB0748335	निर्वाचक का नाम : जितेन्द्र पिता का नाम: शिवदत्त गृह संख्या : 115 उम्र : 30 लिंग : पुरुष	फोटो उपलब्ध	530	YEB1455617	निर्वाचक का नाम : जीतू सिंह पिता का नाम: दीनबन्धु गृह संख्या : 115 उम्र : 30 लिंग : पुरुष	फोटो उपलब्ध	531	YEB1453455	निर्वाचक का नाम : भोला पिता का नाम: शिवदत्त गृह संख्या : 115 उम्र : 27 लिंग : पुरुष	फोटो उपलब्ध
532	YEB2215523	निर्वाचक का नाम : छोटू पिता का नाम: शिवदत्त गृह संख्या : 115 उम्र : 21 लिंग : पुरुष	फोटो उपलब्ध	533	YEB0452276	निर्वाचक का नाम : प्रमोद सिंह पिता का नाम: मातादीन गृह संख्या : 116 उम्र : 41 लिंग : पुरुष	फोटो उपलब्ध	534	YEB0594192	निर्वाचक का नाम : रेखा पति का नाम: प्रमोद गृह संख्या : 116 उम्र : 36 लिंग : महिला	फोटो उपलब्ध
535	YEB0594168	निर्वाचक का नाम : मुन्नी पति का नाम: भीमसिंह गृह संख्या : 116 उम्र : 34 लिंग : महिला	फोटो उपलब्ध	536	YEB0452268	निर्वाचक का नाम : भीम सिंह पिता का नाम: मातादीन गृह संख्या : 116 उम्र : 34 लिंग : पुरुष	फोटो उपलब्ध	537	YEB1912906	निर्वाचक का नाम : सुमन पति का नाम: छोटू सिंग गृह संख्या : 116 उम्र : 26 लिंग : महिला	फोटो उपलब्ध
538	YEB1912864	निर्वाचक का नाम : छोटू पिता का नाम: मातादीन गृह संख्या : 116 उम्र : 23 लिंग : पुरुष	फोटो उपलब्ध	539	YEB1912781	निर्वाचक का नाम : श्रीकृष्ण पिता का नाम: मातादीन गृह संख्या : 116 उम्र : 22 लिंग : पुरुष	फोटो उपलब्ध	540	MLX0852525	निर्वाचक का नाम : रामढकेली पति का नाम: रामकिसुन गृह संख्या : 117 उम्र : 76 लिंग : महिला	फोटो उपलब्ध

विधान सभा क्षेत्र की संख्या व नाम : 7-दिमनी
अनुभाग की संख्या व नाम : 1-ग्राम-बीलपुर,मल्हन का पुरा

541	MLX1124999	निर्वाचक का नाम : बेतालसिंह पिता का नाम: गजाधरसिंह गृह संख्या : 117 उम्र : 74 लिंग : पुरुष	फोटो उपलब्ध	542	YEB2187011	निर्वाचक का नाम : रामभरोसी पिता का नाम: भगवान सिंह गृह संख्या : 117 उम्र : 71 लिंग : पुरुष	फोटो उपलब्ध	543	MLX0852822	निर्वाचक का नाम : भगवानदेवी पिता का नाम: मोहनसिंह गृह संख्या : 117 उम्र : 70 लिंग : महिला	फोटो उपलब्ध
544	MLX0853259	निर्वाचक का नाम : रामकिशुन पिता का नाम: हरिविलास गृह संख्या : 117 उम्र : 69 लिंग : पुरुष	फोटो उपलब्ध	545	MLX1337435	निर्वाचक का नाम : ओमवती पिता का नाम: बेतालसिंह गृह संख्या : 117 उम्र : 69 लिंग : महिला	फोटो उपलब्ध	546	MLX0852814	निर्वाचक का नाम : लक्ष्मीनारायण पिता का नाम: अजमेरसिंह गृह संख्या : 117 उम्र : 67 लिंग : पुरुष	फोटो उपलब्ध
547	YEB0173757	निर्वाचक का नाम : गुडडीबाई पिता का नाम: रामहेत गृह संख्या : 117 उम्र : 66 लिंग : महिला	फोटो उपलब्ध	548	MLX1125087	निर्वाचक का नाम : प्रेमवती पिता का नाम: महेन्द्रसिंह गृह संख्या : 117 उम्र : 66 लिंग : महिला	फोटो उपलब्ध	549	MLX1281740	निर्वाचक का नाम : रामबीरसिंह पिता का नाम: गंगासिंह गृह संख्या : 117 उम्र : 64 लिंग : पुरुष	फोटो उपलब्ध
# 550	MLX0852871	निर्वाचक का नाम : रामदीन पिता का नाम: हरिविलास गृह संख्या : 117 उम्र : 65 लिंग : पुरुष	फोटो उपलब्ध	551	MLX1337427	निर्वाचक का नाम : ओमवती पिता का नाम: रामबीरसिंह गृह संख्या : 117 उम्र : 61 लिंग : महिला	फोटो उपलब्ध	552	MLX1125004	निर्वाचक का नाम : मुन्नीबाई पिता का नाम: श्रीकृष्ण गृह संख्या : 117 उम्र : 57 लिंग : महिला	फोटो उपलब्ध
553	MLX1521681	निर्वाचक का नाम : रामखिलाडी पिता का नाम: अजमेरसिंह गृह संख्या : 117 उम्र : 56 लिंग : पुरुष	फोटो उपलब्ध	554	MLX0852038	निर्वाचक का नाम : विशम्बरसिंह पिता का नाम: हरिविलास गृह संख्या : 117 उम्र : 54 लिंग : पुरुष	फोटो उपलब्ध	555	MLX1125079	निर्वाचक का नाम : श्यामबाई पिता का नाम: रामबीरसिंह गृह संख्या : 117 उम्र : 54 लिंग : महिला	फोटो उपलब्ध
556	MLX1125020	निर्वाचक का नाम : पप्पू पिता का नाम: महेन्द्रसिंह गृह संख्या : 117 उम्र : 51 लिंग : पुरुष	फोटो उपलब्ध	557	MLX1337484	निर्वाचक का नाम : राजनबाई पिता का नाम: रामखिलाडी गृह संख्या : 117 उम्र : 51 लिंग : महिला	फोटो उपलब्ध	558	MLX0860015	निर्वाचक का नाम : उदभान पिता का नाम: मोहनसिंह गृह संख्या : 117 उम्र : 48 लिंग : पुरुष	फोटो उपलब्ध
559	MLX0852723	निर्वाचक का नाम : सुबेदारसिंह पिता का नाम: मोहनसिंह गृह संख्या : 117 उम्र : 46 लिंग : पुरुष	फोटो उपलब्ध	560	MLX1440718	निर्वाचक का नाम : जोगेन्द्रसिंह पिता का नाम: गजाधरसिंह गृह संख्या : 117 उम्र : 46 लिंग : पुरुष	फोटो उपलब्ध	561	MLX1125061	निर्वाचक का नाम : मनीषादेवी पिता का नाम: पप्पू गृह संख्या : 117 उम्र : 46 लिंग : महिला	फोटो उपलब्ध
562	YEB0106609	निर्वाचक का नाम : सुनील पिता का नाम: रामकिशुन गृह संख्या : 117 उम्र : 44 लिंग : पुरुष	फोटो उपलब्ध	563	MLX1125038	निर्वाचक का नाम : रघुराजसिंह पिता का नाम: महेन्द्रसिंह गृह संख्या : 117 उम्र : 44 लिंग : पुरुष	फोटो उपलब्ध	564	MLX1124940	निर्वाचक का नाम : वीरेन्द्रसिंह पिता का नाम: वेतालसिंह गृह संख्या : 117 उम्र : 44 लिंग : पुरुष	फोटो उपलब्ध
565	MLX1124981	निर्वाचक का नाम : सीमाबाई पिता का नाम: वीरेन्द्रसिंह गृह संख्या : 117 उम्र : 43 लिंग : महिला	फोटो उपलब्ध	566	MLX1124973	निर्वाचक का नाम : भूरीबाई पिता का नाम: जोगेन्द्रसिंह गृह संख्या : 117 उम्र : 42 लिंग : महिला	फोटो उपलब्ध	567	MLX1125053	निर्वाचक का नाम : अनीताबाई पिता का नाम: रघुराजसिंह गृह संख्या : 117 उम्र : 42 लिंग : महिला	फोटो उपलब्ध
568	MLX0852848	निर्वाचक का नाम : सुमनदेवी पिता का नाम: उदयभानसिंह गृह संख्या : 117 उम्र : 41 लिंग : महिला	फोटो उपलब्ध	569	MLX0852517	निर्वाचक का नाम : गुडिया पिता का नाम: सुनील गृह संख्या : 117 उम्र : 41 लिंग : महिला	फोटो उपलब्ध	570	YEB0452243	निर्वाचक का नाम : सुनीता पिता का नाम: विशन सिंह गृह संख्या : 117 उम्र : 39 लिंग : महिला	फोटो उपलब्ध

विधान सभा क्षेत्र की संख्या व नाम : 7-दिमनी
अनुभाग की संख्या व नाम : 1-ग्राम-बीलपुर,मल्हन का पुरा

571	YEB0452425	निर्वाचक का नाम : रीना पति का नाम: राजकुमार गृह संख्या : 117 उम्र : 38 लिंग : महिला	फोटो उपलब्ध	572	YEB0173765	निर्वाचक का नाम : नरेन्द्रसिंह पिता का नाम: रामहेत गृह संख्या : 117 उम्र : 37 लिंग : पुरुष	फोटो उपलब्ध	573	YEB0106617	निर्वाचक का नाम : विसुनसिंह पिता का नाम: रामकिसुन गृह संख्या : 117 उम्र : 37 लिंग : पुरुष	फोटो उपलब्ध
574	YEB0452433	निर्वाचक का नाम : रीना पति का नाम: नरेन्द्र सिंह गृह संख्या : 117 उम्र : 36 लिंग : महिला	फोटो उपलब्ध	575	YEB0452227	निर्वाचक का नाम : रवेन्द्र पिता का नाम: रामदीन गृह संख्या : 117 उम्र : 35 लिंग : पुरुष	फोटो उपलब्ध	576	YEB0452235	निर्वाचक का नाम : रामलखन पिता का नाम: रामखिलाडी गृह संख्या : 117 उम्र : 35 लिंग : पुरुष	फोटो उपलब्ध
577	YEB0594259	निर्वाचक का नाम : उपेन्द्र पिता का नाम: मोहन गृह संख्या : 117 उम्र : 35 लिंग : पुरुष	फोटो उपलब्ध	578	YEB0452391	निर्वाचक का नाम : धर्मेन्द्र पिता का नाम: श्रीकृष्ण गृह संख्या : 117 उम्र : 33 लिंग : पुरुष	फोटो उपलब्ध	579	YEB0452409	निर्वाचक का नाम : सतेन्द्र पिता का नाम: रामखिलाडी गृह संख्या : 117 उम्र : 33 लिंग : पुरुष	फोटो उपलब्ध
580	YEB0452490	निर्वाचक का नाम : जितेन्द्र सिंह पिता का नाम: बेताल सिंह गृह संख्या : 117 उम्र : 33 लिंग : पुरुष	फोटो उपलब्ध	581	YEB0594242	निर्वाचक का नाम : राजू पिता का नाम: मोहन गृह संख्या : 117 उम्र : 33 लिंग : पुरुष	फोटो उपलब्ध	582	YEB0452383	निर्वाचक का नाम : ममता पति का नाम: धर्मेन्द्र गृह संख्या : 117 उम्र : 33 लिंग : महिला	फोटो उपलब्ध
583	YEB0452441	निर्वाचक का नाम : गुडिया पति का नाम: रवेन्द्र गृह संख्या : 117 उम्र : 33 लिंग : महिला	फोटो उपलब्ध	584	YEB0452417	निर्वाचक का नाम : रामकुमार पिता का नाम: रामहेत गृह संख्या : 117 उम्र : 32 लिंग : पुरुष	फोटो उपलब्ध	585	YEB0790899	निर्वाचक का नाम : विजय प्रताप पिता का नाम: रामदीन गृह संख्या : 117 उम्र : 31 लिंग : पुरुष	फोटो उपलब्ध
586	YEB0790790	निर्वाचक का नाम : बीनू पति का नाम: रामलखन गृह संख्या : 117 उम्र : 31 लिंग : महिला	फोटो उपलब्ध	587	YEB1758374	निर्वाचक का नाम : रुबी देवी पति का नाम: राजू सिंह गृह संख्या : 117 उम्र : 30 लिंग : महिला	फोटो उपलब्ध	588	YEB0996348	निर्वाचक का नाम : सूर्य प्रताप सिंह तोमर पिता का नाम: रामवीर सिंह तोमर गृह संख्या : 117 उम्र : 27 लिंग : पुरुष	फोटो उपलब्ध
589	YEB1407782	निर्वाचक का नाम : जितेन्द्र माता का नाम: राजन देवी गृह संख्या : 117 उम्र : 27 लिंग : पुरुष	फोटो उपलब्ध	590	YEB1409242	निर्वाचक का नाम : शिवानी पति का नाम: विजय प्रताप गृह संख्या : 117 उम्र : 27 लिंग : महिला	फोटो उपलब्ध	591	YEB2206191	निर्वाचक का नाम : पंजाब सिंह पिता का नाम: उदयभान गृह संख्या : 117 उम्र : 27 लिंग : पुरुष	फोटो उपलब्ध
592	YEB1282565	निर्वाचक का नाम : रजत पिता का नाम: जोगेंद्र सिंह गृह संख्या : 117 उम्र : 27 लिंग : पुरुष	फोटो उपलब्ध	593	YEB1515345	निर्वाचक का नाम : जीतू तोमर पिता का नाम: बेताल तोमर गृह संख्या : 117 उम्र : 26 लिंग : पुरुष	फोटो उपलब्ध	594	YEB1993823	निर्वाचक का नाम : गीता पति का नाम: जीतू तोमर गृह संख्या : 117 उम्र : 26 लिंग : महिला	फोटो उपलब्ध
595	YEB1759935	निर्वाचक का नाम : मनोज पिता का नाम: पप्पू गृह संख्या : 117 उम्र : 25 लिंग : पुरुष	फोटो उपलब्ध	596	YEB1408194	निर्वाचक का नाम : आरती तोमर पिता का नाम: रामवीर सिंह तोमर गृह संख्या : 117 उम्र : 25 लिंग : महिला	फोटो उपलब्ध	597	YEB2243020	निर्वाचक का नाम : शिवानी परमार पति का नाम: रजत गृह संख्या : 117 उम्र : 25 लिंग : महिला	फोटो उपलब्ध
598	YEB1760271	निर्वाचक का नाम : छोटू सिंह पिता का नाम: पप्पू सिंह गृह संख्या : 117 उम्र : 24 लिंग : पुरुष	फोटो उपलब्ध	599	YEB1835156	निर्वाचक का नाम : शिवम पिता का नाम: पप्पू सिंह गृह संख्या : 117 उम्र : 24 लिंग : पुरुष	फोटो उपलब्ध	600	YEB1912815	निर्वाचक का नाम : खुशबू पति का नाम: शिवम गृह संख्या : 117 उम्र : 22 लिंग : महिला	फोटो उपलब्ध

विधान सभा क्षेत्र की संख्या व नाम : 7-दिमनी
अनुभाग की संख्या व नाम : 1-ग्राम-बीलपुर,मल्हन का पुरा

601	YEB2215390	निर्वाचक का नाम : सोनम पिता का नाम: जोगेंद्र सिंह गृह संख्या : 117 उम्र : 21 लिंग : महिला	फोटो उपलब्ध	602	YEB2215457	निर्वाचक का नाम : जुली पिता का नाम: जोगेंद्र सिंह गृह संख्या : 117 उम्र : 20 लिंग : महिला	फोटो उपलब्ध	603	MLX0852905	निर्वाचक का नाम : सुखदेवी पति का नाम: कुम्हरेसिंह गृह संख्या : 118 उम्र : 51 लिंग : महिला	फोटो उपलब्ध
604	YEB0336776	निर्वाचक का नाम : बन्टू सिंह तोमर पिता का नाम: कुम्हरे सिंह तोमर गृह संख्या : 118 उम्र : 41 लिंग : पुरुष	फोटो उपलब्ध	605	YEB0608919	निर्वाचक का नाम : राहुलसिंह पिता का नाम: कुम्हरेसिंह गृह संख्या : 118 उम्र : 31 लिंग : पुरुष	फोटो उपलब्ध	606	YEB1563733	निर्वाचक का नाम : जलदेवी पति का नाम: लज्जाराम गृह संख्या : 119 उम्र : 91 लिंग : महिला	फोटो उपलब्ध
607	YEB1563741	निर्वाचक का नाम : बिजेन्द्रसिंह पिता का नाम: लज्जाराम गृह संख्या : 119 उम्र : 56 लिंग : पुरुष	फोटो उपलब्ध	608	MLX0853044	निर्वाचक का नाम : ममता देवी पति का नाम: दीनबन्धु गृह संख्या : 119 उम्र : 53 लिंग : महिला	फोटो उपलब्ध	609	YEB1563758	निर्वाचक का नाम : दीनबन्धु पिता का नाम: लज्जाराम गृह संख्या : 119 उम्र : 51 लिंग : पुरुष	फोटो उपलब्ध
610	YEB1563808	निर्वाचक का नाम : मायादेवी पति का नाम: विजेन्द्र गृह संख्या : 119 उम्र : 51 लिंग : महिला	फोटो उपलब्ध	611	YEB0790998	निर्वाचक का नाम : सुल्तान सिंह पिता का नाम: लज्जाराम गृह संख्या : 119 उम्र : 42 लिंग : पुरुष	फोटो उपलब्ध	612	YEB0790782	निर्वाचक का नाम : श्यामवीर पिता का नाम: विजेन्द्र गृह संख्या : 119 उम्र : 37 लिंग : पुरुष	फोटो उपलब्ध
613	YEB0790808	निर्वाचक का नाम : गीतेश देवी पति का नाम: सुल्तान सिंह गृह संख्या : 119 उम्र : 37 लिंग : महिला	फोटो उपलब्ध	614	YEB0790774	निर्वाचक का नाम : पूनम पति का नाम: श्यामवीर गृह संख्या : 119 उम्र : 36 लिंग : महिला	फोटो उपलब्ध	615	YEB0790865	निर्वाचक का नाम : सुरेश पिता का नाम: विजेन्द्र गृह संख्या : 119 उम्र : 33 लिंग : पुरुष	फोटो उपलब्ध
616	YEB0748210	निर्वाचक का नाम : किरन पति का नाम: सुरेश गृह संख्या : 119 उम्र : 32 लिंग : महिला	फोटो उपलब्ध	617	YEB0790949	निर्वाचक का नाम : लवकुश पिता का नाम: दीन बन्धु गृह संख्या : 119 उम्र : 30 लिंग : पुरुष	फोटो उपलब्ध	618	YEB2231637	निर्वाचक का नाम : रूचि पति का नाम: लवकुश गृह संख्या : 119 उम्र : 23 लिंग : महिला	फोटो उपलब्ध
619	MLX1124932	निर्वाचक का नाम : सीताराम पिता का नाम: रामजीलाल गृह संख्या : 120 उम्र : 58 लिंग : पुरुष	फोटो उपलब्ध	620	MLX1124965	निर्वाचक का नाम : रामशंकर पिता का नाम: रामजीलाल गृह संख्या : 120 उम्र : 54 लिंग : पुरुष	फोटो उपलब्ध	621	MLX1440817	निर्वाचक का नाम : मातादीन पिता का नाम: भीखाराम गृह संख्या : 120 उम्र : 54 लिंग : पुरुष	फोटो उपलब्ध
622	MLX1124924	निर्वाचक का नाम : मीरादेवी पति का नाम: सीताराम गृह संख्या : 120 उम्र : 52 लिंग : महिला	फोटो उपलब्ध	623	YEB1147628	निर्वाचक का नाम : मिथलेश पति का नाम: प्रतापसिंह गृह संख्या : 120 उम्र : 51 लिंग : महिला	फोटो उपलब्ध	624	YEB1563923	निर्वाचक का नाम : कुशमदेवी पति का नाम: मातादीन गृह संख्या : 120 उम्र : 51 लिंग : महिला	फोटो उपलब्ध
625	YEB0452326	निर्वाचक का नाम : पिंकी पति का नाम: धर्मेन्द्र गृह संख्या : 120 उम्र : 38 लिंग : महिला	फोटो उपलब्ध	626	YEB0790881	निर्वाचक का नाम : सोमवती पिता का नाम: बुद्धीसिंह गृह संख्या : 120 उम्र : 38 लिंग : महिला	फोटो उपलब्ध	627	YEB0451708	निर्वाचक का नाम : राजकुमार पिता का नाम: प्रताप सिंह गृह संख्या : 120 उम्र : 37 लिंग : पुरुष	फोटो उपलब्ध
628	MLX1124957	निर्वाचक का नाम : धर्मेन्द्र पिता का नाम: रामशंकर गृह संख्या : 120 उम्र : 37 लिंग : पुरुष	फोटो उपलब्ध	629	YEB0790956	निर्वाचक का नाम : बुद्धीसिंह पिता का नाम: प्रतापसिंह गृह संख्या : 120 उम्र : 37 लिंग : पुरुष	फोटो उपलब्ध	630	YEB0452318	निर्वाचक का नाम : विश्वनाथ पिता का नाम: रामशंकर गृह संख्या : 120 उम्र : 34 लिंग : पुरुष	फोटो उपलब्ध

631	YEB0452359	निर्वाचक का नाम : सत्यवीर पिता का नाम: प्रताप सिंह गृह संख्या : 120 उम्र : 34 लिंग : पुरुष	फोटो उपलब्ध	632	YEB0452292	निर्वाचक का नाम : शिवराज पिता का नाम: प्रताप सिंह गृह संख्या : 120 उम्र : 33 लिंग : पुरुष	फोटो उपलब्ध	633	YEB0701300	निर्वाचक का नाम : रेखा पति का नाम: सत्यवीर गृह संख्या : 120 उम्र : 33 लिंग : महिला	फोटो उपलब्ध
634	YEB0790964	निर्वाचक का नाम : पूनम पति का नाम: प्रवीण गृह संख्या : 120 उम्र : 31 लिंग : महिला	फोटो उपलब्ध	635	YEB0790907	निर्वाचक का नाम : ग्यासीराम पिता का नाम: मातादीन गृह संख्या : 120 उम्र : 30 लिंग : पुरुष	फोटो उपलब्ध	636	YEB1251669	निर्वाचक का नाम : कल्पना पति का नाम: विश्वनाथ गृह संख्या : 120 उम्र : 29 लिंग : महिला	फोटो उपलब्ध
637	YEB1453232	निर्वाचक का नाम : प्रवीन सिंह पिता का नाम: सीताराम सिंह तोमर गृह संख्या : 120 उम्र : 28 लिंग : पुरुष	फोटो उपलब्ध	638	YEB1912831	निर्वाचक का नाम : किरण पति का नाम: शिवराज गृह संख्या : 120 उम्र : 25 लिंग : महिला	फोटो उपलब्ध	639	MLX1124890	निर्वाचक का नाम : राजबेटी पति का नाम: रामवीर गृह संख्या : 121 उम्र : 56 लिंग : महिला	फोटो उपलब्ध
640	YEB0452367	निर्वाचक का नाम : श्यामबरन पिता का नाम: रामवीर गृह संख्या : 121 उम्र : 39 लिंग : पुरुष	फोटो उपलब्ध	641	YEB0452342	निर्वाचक का नाम : अंतोदेवी पति का नाम: श्यामबरन गृह संख्या : 121 उम्र : 36 लिंग : महिला	फोटो उपलब्ध	642	YEB0452334	निर्वाचक का नाम : राजवती पति का नाम: रामू गृह संख्या : 121 उम्र : 35 लिंग : महिला	फोटो उपलब्ध
643	YEB0452375	निर्वाचक का नाम : रामू पिता का नाम: रामवीर गृह संख्या : 121 उम्र : 34 लिंग : पुरुष	फोटो उपलब्ध	644	YEB1408590	निर्वाचक का नाम : सरिता देवी पिता का नाम: अजय कुमार गृह संख्या : 156 उम्र : 29 लिंग : महिला	फोटो उपलब्ध	# 645	YEB1126358	निर्वाचक का नाम : रामलछिन पिता का नाम: जनकसिंह गृह संख्या : 997 उम्र : 63 लिंग : पुरुष	फोटो उपलब्ध
# 646	MLX0852509	निर्वाचक का नाम : रेशमवती पति का नाम: रामलछिन गृह संख्या : 997 उम्र : 60 लिंग : महिला	फोटो उपलब्ध	647	YEB0053223	निर्वाचक का नाम : रंजीत पिता का नाम: राम लक्षिन गृह संख्या : 997 उम्र : 37 लिंग : पुरुष	फोटो उपलब्ध	648	YEB0300129	निर्वाचक का नाम : सुजीत पिता का नाम: रामलखि गृह संख्या : 997 उम्र : 34 लिंग : पुरुष	फोटो उपलब्ध
649	YEB0608836	निर्वाचक का नाम : अंका पति का नाम: रंजीत गृह संख्या : 997 उम्र : 34 लिंग : महिला	फोटो उपलब्ध	650	YEB0452284	निर्वाचक का नाम : रूबी पति का नाम: सुजीत गृह संख्या : 997 उम्र : 32 लिंग : महिला	फोटो उपलब्ध	651	MLX1479757	निर्वाचक का नाम : सुशीलादेवी पति का नाम: रामअवतार गृह संख्या : 85 उम्र : 37 लिंग : महिला	फोटो उपलब्ध
652	MLX1479716	निर्वाचक का नाम : सनोज सिंह तोमर पिता का नाम: सुरेश सिंह गृह संख्या : 74 उम्र : 37 लिंग : पुरुष	फोटो उपलब्ध	653	MLX1479724	निर्वाचक का नाम : रेनुदेवी पति का नाम: सतेन्द्र सिंह गृह संख्या : 107 उम्र : 37 लिंग : महिला	फोटो उपलब्ध				

निर्वाचकों का विवरण :							
A) मतदाताओं की संख्या :							
	नामावली का प्रकार	निर्वाचक नामावली की पहचान :	मतदाताओं की संख्या :				
			पुरुष	महिला	तृतीय लिंग	कुल	
I	मूल	मूल नामावली	विशेष गहन पुनरीक्षण 2026 की मूल नामावली एवं समस्त अनुपूरकों को एकीकृत कर	356	297	0	653
II	घटक I - परिवर्धन सूची	पूरक 1	विशेष गहन पुनरीक्षण - 2026	0	0	0	0
III	घटक II - विलोपन सूची	पूरक 1	विशेष गहन पुनरीक्षण - 2026	0	0	0	0
IV	लिंग में संशोधन के कारण अंतर			0	0	0	0
पुनरीक्षण के बाद इस नामावली में शुद्ध निर्वाचक (I+II-III+IV)				356	297	0	653
B) संशोधनों की संख्या :							
नामावली का प्रकार	निर्वाचक नामावली की पहचान :		संशोधनों की संख्या :				
पूरक 1	विशेष गहन पुनरीक्षण - 2026		4				

निर्वाचक रजिस्ट्रीकरण अधिकारी द्वारा जारी

E-मृत्यु, S-स्थानांतरित, R-दोहरी प्रविष्टि, M-लापता, Q-अहर्ता नहीं