

## निर्वाचक नामावली 2026 S12 मध्य प्रदेश

विधान सभा क्षेत्र की संख्या, नाम व आरक्षण स्थिति : 7 - दिमनी (सामान्य)		भाग संख्या : : 8																	
संसदीय निर्वाचन क्षेत्र की संख्या, नाम व आरक्षण स्थिति, जिसमें विधान सभा निर्वाचन क्षेत्र स्थित है : 1 - मुरैना																			
<b>1. पुनरीक्षण का विवरण</b>																			
पुनरीक्षण का वर्ष :	2026	<b>निर्वाचक नामावली की पहचान :</b> विशेष गहन पुनरीक्षण 2026 की मूल नामावली एवं समस्त अनुपूरकों को एकीकृत कर																	
अर्हता तिथि :	01-01-2026																		
पुनरीक्षण का स्वरूप :	विशेष गहन पुनरीक्षण 2026																		
प्रकाशन की तिथि :	21-02-2026																		
<b>2. भाग व मतदान क्षेत्र का विवरण :</b>																			
भाग में आने वाले अनुभागों की संख्या और नाम :																			
1-ग्राम-बीलपुर	<table style="width: 100%; border-collapse: collapse;"> <tr> <td style="width: 60%;">मुख्य शहर / मुख्य ग्राम</td> <td>: बीलपुर</td> </tr> <tr> <td>वार्ड</td> <td>:</td> </tr> <tr> <td>पोस्ट ऑफिस</td> <td>: कुथियाना</td> </tr> <tr> <td>पुलिस थाना</td> <td>: अम्बाह</td> </tr> <tr> <td>स्थानीय संस्था</td> <td>: बीलपुर</td> </tr> <tr> <td>ब्लॉक</td> <td>: अम्बाह</td> </tr> <tr> <td>जिला</td> <td>: मुरैना</td> </tr> <tr> <td>पिन कोड</td> <td>: 476134</td> </tr> </table>			मुख्य शहर / मुख्य ग्राम	: बीलपुर	वार्ड	:	पोस्ट ऑफिस	: कुथियाना	पुलिस थाना	: अम्बाह	स्थानीय संस्था	: बीलपुर	ब्लॉक	: अम्बाह	जिला	: मुरैना	पिन कोड	: 476134
मुख्य शहर / मुख्य ग्राम				: बीलपुर															
वार्ड				:															
पोस्ट ऑफिस				: कुथियाना															
पुलिस थाना				: अम्बाह															
स्थानीय संस्था				: बीलपुर															
ब्लॉक				: अम्बाह															
जिला	: मुरैना																		
पिन कोड	: 476134																		
2-ग्राम-बीलपुर.मल्हन का पुरा																			
<b>3. मतदान केंद्र का विवरण</b>																			
मतदान केंद्र की संख्या व नाम :	मतदान केन्द्र की विशेष हैसियत (पुरुष/महिला/सामान्य) :	सामान्य																	
8 - बीलपुर	इस मतदान क्षेत्र के सहायक (ऑक्जिलियरी) मतदान केन्द्रों की संख्या :	0																	
मतदान केंद्र का भवन व पता :																			
प्राथमिक शाला भवन पश्चिमी भाग वीलपुर																			
<b>4. मतदाताओं की संख्या :</b>																			
आरंभिक क्रम	अंतिम क्रम	मतदाताओं की संख्या																	
संख्या	संख्या	पुरुष	महिला	तृतीय लिंग	कुल														
1	769	424	345	0	769														

निर्वाचक रजिस्ट्रीकरण अधिकारी द्वारा जारी

Nazri Naksha



Google Map View



Polling Station Building Front View



मतदान केंद्र के सामने का फ़ोटो



Cad View

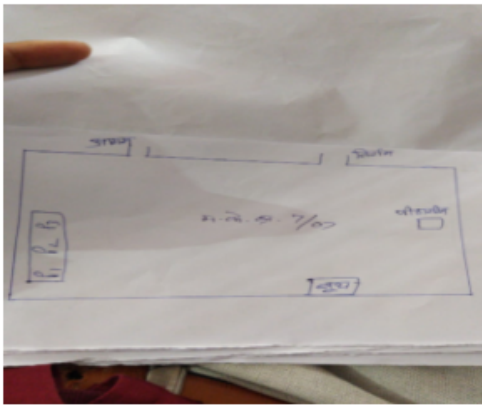

Key MAP View

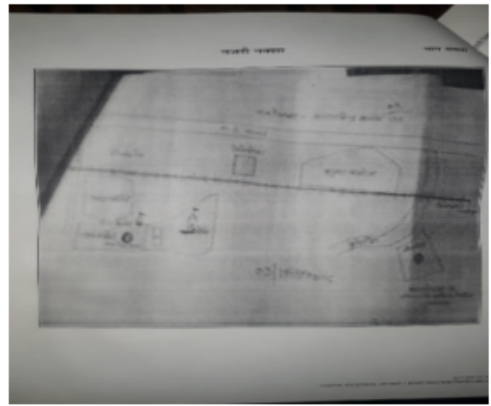

1	YEB2111342	निर्वाचक का नाम : प्रीति परमार पति का नाम: छोटू परमार गृह संख्या : 00 उम्र : 23 लिंग : महिला	फोटो उपलब्ध	2	MLX0853093	निर्वाचक का नाम : रामप्रकाश पिता का नाम: रामचरन गृह संख्या : 1 उम्र : 52 लिंग : पुरुष	फोटो उपलब्ध	3	MLX0853143	निर्वाचक का नाम : गुडडीबाई पति का नाम: रामप्रकाश गृह संख्या : 1 उम्र : 50 लिंग : महिला	फोटो उपलब्ध
4	YEB1585207	निर्वाचक का नाम : रामजीलाल पिता का नाम: रामचरन गृह संख्या : 1 उम्र : 48 लिंग : पुरुष	फोटो उपलब्ध	5	MLX0853135	निर्वाचक का नाम : कमलेश पति का नाम: रामजीलाल गृह संख्या : 1 उम्र : 46 लिंग : महिला	फोटो उपलब्ध	6	YEB1251578	निर्वाचक का नाम : रविन्द्र पिता का नाम: रामचरण गृह संख्या : 01 उम्र : 38 लिंग : पुरुष	फोटो उपलब्ध
7	YEB0790980	निर्वाचक का नाम : सरिता पति का नाम: रामशंकर गृह संख्या : 1 उम्र : 32 लिंग : महिला	फोटो उपलब्ध	8	YEB1297563	निर्वाचक का नाम : रघुवीर पिता का नाम: रामचरण गृह संख्या : 1 उम्र : 29 लिंग : पुरुष	फोटो उपलब्ध	9	YEB1297639	निर्वाचक का नाम : शशि पति का नाम: रवींद्र गृह संख्या : 1 उम्र : 29 लिंग : महिला	फोटो उपलब्ध
10	YEB1297621	निर्वाचक का नाम : कुसुमलता पिता का नाम: रघुवीर गृह संख्या : 1 उम्र : 27 लिंग : पुरुष	फोटो उपलब्ध	11	YEB1838184	निर्वाचक का नाम : सूरज पिता का नाम: रामजीलाल गृह संख्या : 1 उम्र : 24 लिंग : पुरुष	फोटो उपलब्ध	12	YEB1900182	निर्वाचक का नाम : सोनम पिता का नाम: रामधार गृह संख्या : 01 उम्र : 22 लिंग : महिला	फोटो उपलब्ध
13	YEB2076347	निर्वाचक का नाम : पूनम दंदोटिया पिता का नाम: चेतनम दंदोटिया गृह संख्या : 01 उम्र : 20 लिंग : महिला	फोटो उपलब्ध	14	YEB2130847	निर्वाचक का नाम : हेमलता पति का नाम: सूरज गृह संख्या : 1 उम्र : 20 लिंग : महिला	फोटो उपलब्ध	15	YEB2210250	निर्वाचक का नाम : ललिता पिता का नाम: मुकेश सिंह गृह संख्या : 01 उम्र : 20 लिंग : महिला	फोटो उपलब्ध
16	YEB1592005	निर्वाचक का नाम : रामवीर पिता का नाम: करन गृह संख्या : 2 उम्र : 51 लिंग : पुरुष	फोटो उपलब्ध	17	YEB1592021	निर्वाचक का नाम : महाराजसिंह पिता का नाम: करन सिंह गृह संख्या : 2 उम्र : 43 लिंग : पुरुष	फोटो उपलब्ध	18	MLX0853150	निर्वाचक का नाम : ओमवतीबाई पति का नाम: रामबीर गृह संख्या : 2 उम्र : 37 लिंग : महिला	फोटो उपलब्ध
19	YEB0701268	निर्वाचक का नाम : कमलेश पति का नाम: महाराजसिंह गृह संख्या : 2 उम्र : 34 लिंग : महिला	फोटो उपलब्ध	20	YEB2191104	निर्वाचक का नाम : रोहित पिता का नाम: रामबीर सिंह गृह संख्या : 2 उम्र : 20 लिंग : पुरुष	फोटो उपलब्ध	21	YEB1592047	निर्वाचक का नाम : ग्याकुमरि पति का नाम: कंचना गृह संख्या : 3 उम्र : 76 लिंग : महिला	फोटो उपलब्ध
22	YEB1592054	निर्वाचक का नाम : सान्तीबाई पति का नाम: ज्ञासिया गृह संख्या : 3 उम्र : 66 लिंग : महिला	फोटो उपलब्ध	23	YEB1592062	निर्वाचक का नाम : मलखान पिता का नाम: कंचना गृह संख्या : 3 उम्र : 58 लिंग : पुरुष	फोटो उपलब्ध	24	YEB1592070	निर्वाचक का नाम : रामकली पति का नाम: मलखान गृह संख्या : 3 उम्र : 56 लिंग : महिला	फोटो उपलब्ध
25	YEB1592088	निर्वाचक का नाम : मुन्नीबाई पति का नाम: चेतनम गृह संख्या : 3 उम्र : 51 लिंग : महिला	फोटो उपलब्ध	26	YEB0173484	निर्वाचक का नाम : रामकिशोर पिता का नाम: ज्ञासिया गृह संख्या : 3 उम्र : 45 लिंग : पुरुष	फोटो उपलब्ध	27	YEB1595230	निर्वाचक का नाम : भगवानसिंह पिता का नाम: कंचन गृह संख्या : 3 उम्र : 44 लिंग : पुरुष	फोटो उपलब्ध
28	YEB0173492	निर्वाचक का नाम : सुनीताबाई पति का नाम: भगवानसिंह गृह संख्या : 3 उम्र : 41 लिंग : महिला	फोटो उपलब्ध	29	YEB0106187	निर्वाचक का नाम : शिवराज पिता का नाम: ग्यासी गृह संख्या : 3 उम्र : 40 लिंग : पुरुष	फोटो उपलब्ध	30	YEB0608927	निर्वाचक का नाम : उपेन्द्रसिंह पिता का नाम: मलखान गृह संख्या : 3 उम्र : 37 लिंग : पुरुष	फोटो उपलब्ध

विधान सभा क्षेत्र की संख्या व नाम : 7-दिमनी  
अनुभाग की संख्या व नाम : 1-ग्राम-बीलपुर

31	YEB0106195	निर्वाचक का नाम : गिरजाबाई पति का नाम: शिवराज गृह संख्या : 3 उम्र : 37 लिंग : महिला	फोटो उपलब्ध	32	YEB0451435	निर्वाचक का नाम : प्रवीण कुमार पिता का नाम: चेताराम गृह संख्या : 3 उम्र : 36 लिंग : पुरुष	फोटो उपलब्ध	33	YEB0451534	निर्वाचक का नाम : पवन कुमार पिता का नाम: चेताराम गृह संख्या : 3 उम्र : 35 लिंग : पुरुष	फोटो उपलब्ध
34	YEB0451369	निर्वाचक का नाम : सुमन पति का नाम: पवन कुमार गृह संख्या : 3 उम्र : 34 लिंग : महिला	फोटो उपलब्ध	35	YEB0451377	निर्वाचक का नाम : शीलाबाई पति का नाम: उपेन्द्र गृह संख्या : 3 उम्र : 34 लिंग : महिला	फोटो उपलब्ध	36	YEB1015908	निर्वाचक का नाम : बन्टी डण्डीतिया पिता का नाम: चेताराम गृह संख्या : 3 उम्र : 31 लिंग : पुरुष	फोटो उपलब्ध
37	YEB1778810	निर्वाचक का नाम : सावित्री पिता का नाम: भगवान सिंह गृह संख्या : 3 उम्र : 26 लिंग : महिला	फोटो उपलब्ध	38	YEB1969591	निर्वाचक का नाम : तपन कुमार पिता का नाम: चेताराम जाटव गृह संख्या : 3 उम्र : 23 लिंग : पुरुष	फोटो उपलब्ध	39	YEB2099794	निर्वाचक का नाम : रवि पिता का नाम: मलखान सिंह गृह संख्या : 03 उम्र : 23 लिंग : पुरुष	फोटो उपलब्ध
40	YEB1969468	निर्वाचक का नाम : राखी दंदोटिया पति का नाम: बंटी दंदोटिया गृह संख्या : 03 उम्र : 23 लिंग : महिला	फोटो उपलब्ध	41	YEB1993336	निर्वाचक का नाम : बॉबी पिता का नाम: भगवान सिंह गृह संख्या : 03 उम्र : 21 लिंग : पुरुष	फोटो उपलब्ध	42	YEB2026029	निर्वाचक का नाम : गौरव पिता का नाम: शिवराज गृह संख्या : 03 उम्र : 21 लिंग : पुरुष	फोटो उपलब्ध
43	YEB2054948	निर्वाचक का नाम : प्रियंका पिता का नाम: भगवान सिंह गृह संख्या : 3 उम्र : 20 लिंग : महिला	फोटो उपलब्ध	44	YEB1595255	निर्वाचक का नाम : रामलक्ष्मि पिता का नाम: वनखण्डी गृह संख्या : 4 उम्र : 56 लिंग : पुरुष	फोटो उपलब्ध	45	YEB1585215	निर्वाचक का नाम : बिमलादेवी पति का नाम: रामलक्ष्मि गृह संख्या : 4 उम्र : 51 लिंग : महिला	फोटो उपलब्ध
46	YEB1585231	निर्वाचक का नाम : रामनरेश पिता का नाम: बनखण्डी गृह संख्या : 4 उम्र : 50 लिंग : पुरुष	फोटो उपलब्ध	47	YEB1709518	निर्वाचक का नाम : लाखन पिता का नाम: बनखण्डी गृह संख्या : 4 उम्र : 44 लिंग : पुरुष	फोटो उपलब्ध	48	MLX1526763	निर्वाचक का नाम : रामवकील पिता का नाम: बनखण्डी गृह संख्या : 4 उम्र : 41 लिंग : पुरुष	फोटो उपलब्ध
49	YEB0748343	निर्वाचक का नाम : मुकेश पिता का नाम: रामलक्ष्मि गृह संख्या : 4 उम्र : 39 लिंग : पुरुष	फोटो उपलब्ध	50	YEB0701250	निर्वाचक का नाम : सुधा पति का नाम: मुकेश गृह संख्या : 4 उम्र : 33 लिंग : महिला	फोटो उपलब्ध	51	YEB0748350	निर्वाचक का नाम : रवि कुमार पिता का नाम: रामलक्ष्मि गृह संख्या : 4 उम्र : 31 लिंग : पुरुष	फोटो उपलब्ध
52	YEB1251420	निर्वाचक का नाम : सरला बाई पति का नाम: रवी गृह संख्या : 04 उम्र : 30 लिंग : महिला	फोटो उपलब्ध	53	YEB1449768	निर्वाचक का नाम : पिंकी पति का नाम: राम वकील गृह संख्या : 4 उम्र : 25 लिंग : महिला	फोटो उपलब्ध	54	YEB1585280	निर्वाचक का नाम : रामा पिता का नाम: पौपिया गृह संख्या : 6 उम्र : 58 लिंग : पुरुष	फोटो उपलब्ध
55	YEB1585116	निर्वाचक का नाम : सरबती पति का नाम: रामा गृह संख्या : 6 उम्र : 57 लिंग : महिला	फोटो उपलब्ध	56	MLX0853176	निर्वाचक का नाम : बन्टी पिता का नाम: रूपा गृह संख्या : 6 उम्र : 39 लिंग : पुरुष	फोटो उपलब्ध	57	YEB1460435	निर्वाचक का नाम : महेश पिता का नाम: छविराम गृह संख्या : 06 उम्र : 29 लिंग : पुरुष	फोटो उपलब्ध
58	YEB1149681	निर्वाचक का नाम : मुन्नीबाई पति का नाम: ओमप्रकाश गृह संख्या : 8 उम्र : 50 लिंग : महिला	फोटो उपलब्ध	59	YEB1149764	निर्वाचक का नाम : निरजन पिता का नाम: नेकसे गृह संख्या : 8 उम्र : 49 लिंग : पुरुष	फोटो उपलब्ध	60	MLX1440809	निर्वाचक का नाम : देशराज पिता का नाम: नेकसे गृह संख्या : 8 उम्र : 48 लिंग : पुरुष	फोटो उपलब्ध

61 निर्वाचक का नाम : शिवदेवी पति का नाम: निरंजन गृह संख्या : 8 उम्र : 48 लिंग : महिला	YEB1595263 फोटो उपलब्ध	62 निर्वाचक का नाम : सावित्रीदेवी पति का नाम: देशराज गृह संख्या : 8 उम्र : 46 लिंग : महिला	YEB1595313 फोटो उपलब्ध	63 निर्वाचक का नाम : देवसिंह पिता का नाम: नेकसे गृह संख्या : 8 उम्र : 44 लिंग : पुरुष	YEB1149665 फोटो उपलब्ध
64 निर्वाचक का नाम : आशाबाई पति का नाम: देवसिंह गृह संख्या : 8 उम्र : 41 लिंग : महिला	YEB0173500 फोटो उपलब्ध	65 निर्वाचक का नाम : लक्ष्मी देवी पति का नाम: मनोज गृह संख्या : 8 उम्र : 41 लिंग : महिला	YEB2231306 फोटो उपलब्ध	66 निर्वाचक का नाम : विनोद पिता का नाम: राम प्रकाश गृह संख्या : 8 उम्र : 39 लिंग : पुरुष	YEB0608828 फोटो उपलब्ध
67 निर्वाचक का नाम : मनोज पिता का नाम: नेकसे गृह संख्या : 8 उम्र : 37 लिंग : पुरुष	MLX1337336 फोटो उपलब्ध	68 निर्वाचक का नाम : जितेन्द्र पिता का नाम: रामप्रकाश गृह संख्या : 8 उम्र : 37 लिंग : पुरुष	YEB0451559 फोटो उपलब्ध	69 निर्वाचक का नाम : ममता पति का नाम: विनोद गृह संख्या : 8 उम्र : 37 लिंग : महिला	YEB1458157 फोटो उपलब्ध
70 निर्वाचक का नाम : सुधा पति का नाम: जितेन्द्र गृह संख्या : 8 उम्र : 35 लिंग : महिला	YEB0608810 फोटो उपलब्ध	71 निर्वाचक का नाम : सपना पति का नाम: धर्मेन्द्र गृह संख्या : 08 उम्र : 30 लिंग : महिला	YEB0973719 फोटो उपलब्ध	72 निर्वाचक का नाम : नीतू पिता का नाम: ओमप्रकाश गृह संख्या : 8 उम्र : 25 लिंग : महिला	YEB1458371 फोटो उपलब्ध
73 निर्वाचक का नाम : संदीप पिता का नाम: रामप्रकाश गृह संख्या : 8 उम्र : 21 लिंग : पुरुष	YEB2028082 फोटो उपलब्ध	74 निर्वाचक का नाम : सौरव पिता का नाम: मनोज गृह संख्या : 8 उम्र : 20 लिंग : पुरुष	YEB2210235 फोटो उपलब्ध	75 निर्वाचक का नाम : चतुरी पिता का नाम: मंगला गृह संख्या : 9 उम्र : 80 लिंग : पुरुष	YEB1595305 फोटो उपलब्ध
76 निर्वाचक का नाम : गोपाल पिता का नाम: मंगला गृह संख्या : 9 उम्र : 66 लिंग : पुरुष	YEB1595297 फोटो उपलब्ध	77 निर्वाचक का नाम : मल्लाबाई पति का नाम: विजयसिंह गृह संख्या : 9 उम्र : 61 लिंग : महिला	YEB1595289 फोटो उपलब्ध	78 निर्वाचक का नाम : केतकीबाई पति का नाम: गोपाल गृह संख्या : 9 उम्र : 60 लिंग : महिला	YEB1592104 फोटो उपलब्ध
79 निर्वाचक का नाम : जावित्री पति का नाम: बाबू गृह संख्या : 9 उम्र : 58 लिंग : महिला	YEB1218650 फोटो उपलब्ध	80 निर्वाचक का नाम : सुरेन्द्र पिता का नाम: गोपाल गृह संख्या : 9 उम्र : 51 लिंग : पुरुष	YEB1592120 फोटो उपलब्ध	81 निर्वाचक का नाम : सरवती देवी पति का नाम: रामदास गृह संख्या : 9 उम्र : 51 लिंग : महिला	YEB1407469 फोटो उपलब्ध
82 निर्वाचक का नाम : गुड्डीबाई पति का नाम: सुरेश गृह संख्या : 9 उम्र : 50 लिंग : महिला	YEB0106203 फोटो उपलब्ध	83 निर्वाचक का नाम : राजेन्द्र पिता का नाम: गोपाल गृह संख्या : 9 उम्र : 44 लिंग : पुरुष	YEB1592138 फोटो उपलब्ध	84 निर्वाचक का नाम : रामदास पिता का नाम: बटुरी गृह संख्या : 9 उम्र : 44 लिंग : पुरुष	YEB1838226 फोटो उपलब्ध
85 निर्वाचक का नाम : सावित्रीबाई पति का नाम: राजेन्द्र गृह संख्या : 9 उम्र : 44 लिंग : महिला	MLX1125459 फोटो उपलब्ध	86 निर्वाचक का नाम : पप्पू पिता का नाम: बटुरी गृह संख्या : 9 उम्र : 42 लिंग : पुरुष	MLX1440866 फोटो उपलब्ध	87 निर्वाचक का नाम : सुनील पिता का नाम: रामगोपाल सिंह गृह संख्या : 9 उम्र : 40 लिंग : पुरुष	YEB0451567 फोटो उपलब्ध
88 निर्वाचक का नाम : सविताबाई पति का नाम: पप्पू गृह संख्या : 9 उम्र : 39 लिंग : महिला	MLX1125467 फोटो उपलब्ध	89 निर्वाचक का नाम : बलबीर पिता का नाम: गोपाल गृह संख्या : 9 उम्र : 37 लिंग : पुरुष	MLX0853119 फोटो उपलब्ध	90 निर्वाचक का नाम : अनिल सिंह पिता का नाम: रामगोपाल सिंह गृह संख्या : 9 उम्र : 36 लिंग : पुरुष	YEB0451583 फोटो उपलब्ध

91 निर्वाचक का नाम : मन्जुदेवी पति का नाम: बलवीर गृह संख्या : 9 उम्र : 35 लिंग : महिला	YEB0608786	फोटो उपलब्ध	92 निर्वाचक का नाम : अशोक कुमार पिता का नाम: विजयसिंह गृह संख्या : 9 उम्र : 33 लिंग : पुरुष	YEB0608869	फोटो उपलब्ध	93 निर्वाचक का नाम : मालती पति का नाम: अनिल गृह संख्या : 9 उम्र : 33 लिंग : महिला	YEB0451575	फोटो उपलब्ध
94 निर्वाचक का नाम : प्रदीपकुमार पिता का नाम: विजयसिंह गृह संख्या : 9 उम्र : 33 लिंग : पुरुष	YEB0608760	फोटो उपलब्ध	95 निर्वाचक का नाम : धमेन्द्र पिता का नाम: सुरेन्द्रसिंह गृह संख्या : 9 उम्र : 32 लिंग : पुरुष	YEB0608893	फोटो उपलब्ध	96 निर्वाचक का नाम : सुशील सिंह पिता का नाम: बाबूलाल गृह संख्या : 9 उम्र : 31 लिंग : पुरुष	YEB1341825	फोटो उपलब्ध
97 निर्वाचक का नाम : संजू पिता का नाम: सुरेश गृह संख्या : 09 उम्र : 30 लिंग : पुरुष	YEB0973792	फोटो उपलब्ध	98 निर्वाचक का नाम : सोनू पिता का नाम: रामदास गृह संख्या : 09 उम्र : 30 लिंग : पुरुष	YEB1444447	फोटो उपलब्ध	99 निर्वाचक का नाम : नेमा पति का नाम: सुशील गृह संख्या : 9 उम्र : 28 लिंग : महिला	YEB1458272	फोटो उपलब्ध
100 निर्वाचक का नाम : गीता पति का नाम: धर्मेन्द्र सिंह गृह संख्या : 9 उम्र : 27 लिंग : महिला	YEB1838176	फोटो उपलब्ध	101 निर्वाचक का नाम : राहुल पिता का नाम: राजेंद्र गृह संख्या : 09 उम्र : 25 लिंग : पुरुष	YEB1444736	फोटो उपलब्ध	102 निर्वाचक का नाम : रणवीरसिंह पिता का नाम: सुरेन्द्र सिंह गृह संख्या : 9 उम्र : 25 लिंग : पुरुष	YEB1394360	फोटो उपलब्ध
103 निर्वाचक का नाम : रंजीत सिंह पिता का नाम: राजेन्द्रसिंह गृह संख्या : 9 उम्र : 25 लिंग : पुरुष	YEB1394394	फोटो उपलब्ध	104 निर्वाचक का नाम : संगीताकुमारी पिता का नाम: सुरेश गृह संख्या : 9 उम्र : 25 लिंग : महिला	YEB1394113	फोटो उपलब्ध	105 निर्वाचक का नाम : आरती पति का नाम: संजू गृह संख्या : 9 उम्र : 25 लिंग : महिला	YEB1458330	फोटो उपलब्ध
106 निर्वाचक का नाम : गुड्डू सिंह पिता का नाम: बाबू लाल गृह संख्या : 9 उम्र : 24 लिंग : पुरुष	YEB1760552	फोटो उपलब्ध	107 निर्वाचक का नाम : राधा पति का नाम: गुड्डू सिंग गृह संख्या : 9 उम्र : 24 लिंग : महिला	YEB2005429	फोटो उपलब्ध	108 निर्वाचक का नाम : अनामिका पति का नाम: रंजीत सिंग गृह संख्या : 9 उम्र : 23 लिंग : महिला	YEB1984012	फोटो उपलब्ध
109 निर्वाचक का नाम : पूनम पति का नाम: शिव कुमार गृह संख्या : 09 उम्र : 23 लिंग : महिला	YEB1984020	फोटो उपलब्ध	110 निर्वाचक का नाम : शिव कुमार पिता का नाम: पप्पू गृह संख्या : 9 उम्र : 22 लिंग : पुरुष	YEB1989995	फोटो उपलब्ध	111 निर्वाचक का नाम : मनीष पिता का नाम: राजेन्द्र गृह संख्या : 9 उम्र : 20 लिंग : पुरुष	YEB2139004	फोटो उपलब्ध
112 निर्वाचक का नाम : गौरव पिता का नाम: सुरेश सिंह गृह संख्या : 9 उम्र : 20 लिंग : पुरुष	YEB2213478	फोटो उपलब्ध	113 निर्वाचक का नाम : श्रीकृष्ण पिता का नाम: लोटना गृह संख्या : 10 उम्र : 46 लिंग : पुरुष	YEB1149723	फोटो उपलब्ध	114 निर्वाचक का नाम : सुदामाबाई पति का नाम: श्रीकृष्ण गृह संख्या : 10 उम्र : 44 लिंग : महिला	MLX1125475	फोटो उपलब्ध
115 निर्वाचक का नाम : प्रेमलेश पति का नाम: चंदपाल गृह संख्या : 10 उम्र : 35 लिंग : महिला	YEB0929604	फोटो उपलब्ध	116 निर्वाचक का नाम : विष्णु पिता का नाम: श्री कृष्ण गृह संख्या : 10 उम्र : 21 लिंग : पुरुष	YEB2027670	फोटो उपलब्ध	117 निर्वाचक का नाम : हरवेजी पति का नाम: नत्थीलाल गृह संख्या : 11 उम्र : 81 लिंग : महिला	YEB1149640	फोटो उपलब्ध
118 निर्वाचक का नाम : रामदास पिता का नाम: नत्थीलाल गृह संख्या : 11 उम्र : 47 लिंग : पुरुष	YEB1149657	फोटो उपलब्ध	119 निर्वाचक का नाम : मिथलेश पति का नाम: राकेश गृह संख्या : 11 उम्र : 46 लिंग : महिला	YEB1149616	फोटो उपलब्ध	120 निर्वाचक का नाम : फूलादेवी पति का नाम: रामदास गृह संख्या : 11 उम्र : 46 लिंग : महिला	YEB1149624	फोटो उपलब्ध

121 निर्वाचक का नाम : सुमन पति का नाम: लोकेन्द्र गृह संख्या : 11 उम्र : 44 लिंग : महिला	MLX1125517 फोटो उपलब्ध	122 निर्वाचक का नाम : गोधना पिता का नाम: नत्थीलाल गृह संख्या : 11 उम्र : 40 लिंग : पुरुष	MLX1125327 फोटो उपलब्ध	123 निर्वाचक का नाम : ममताबाई पति का नाम: गोधना गृह संख्या : 11 उम्र : 39 लिंग : महिला	MLX1125384 फोटो उपलब्ध
124 निर्वाचक का नाम : ऋषी पिता का नाम: नवलसिंह गृह संख्या : 11 उम्र : 38 लिंग : पुरुष	MLX1440767 फोटो उपलब्ध	125 निर्वाचक का नाम : सीता पति का नाम: ऋषिओमा गृह संख्या : 11 उम्र : 38 लिंग : महिला	YEB0594226 फोटो उपलब्ध	126 निर्वाचक का नाम : मुन्नीबाई पति का नाम: रामबाबू गृह संख्या : 11 उम्र : 38 लिंग : महिला	MLX1125376 फोटो उपलब्ध
127 निर्वाचक का नाम : बन्दी पिता का नाम: मन्डारी गृह संख्या : 11 उम्र : 37 लिंग : पुरुष	MLX1440791 फोटो उपलब्ध	128 निर्वाचक का नाम : भूरा पिता का नाम: नत्थीसिंह गृह संख्या : 11 उम्र : 35 लिंग : पुरुष	YEB0451450 फोटो उपलब्ध	129 निर्वाचक का नाम : रामादेवी पति का नाम: बंटी गृह संख्या : 11 उम्र : 35 लिंग : महिला	YEB0451443 फोटो उपलब्ध
130 निर्वाचक का नाम : रामोतार पिता का नाम: नत्थीलाल गृह संख्या : 11 उम्र : 34 लिंग : पुरुष	YEB0299917 फोटो उपलब्ध	131 निर्वाचक का नाम : वंदना पिता का नाम: भूरा गृह संख्या : 11 उम्र : 34 लिंग : पुरुष	YEB1297613 फोटो उपलब्ध	132 निर्वाचक का नाम : भगवान पिता का नाम: रामदास गृह संख्या : 11 उम्र : 30 लिंग : पुरुष	YEB0929570 फोटो उपलब्ध
133 निर्वाचक का नाम : राहुल ओझा पिता का नाम: राकेश ओझा गृह संख्या : 11 उम्र : 26 लिंग : पुरुष	YEB1262781 फोटो उपलब्ध	134 निर्वाचक का नाम : रेनु पति का नाम: राहुल गृह संख्या : 11 उम्र : 25 लिंग : महिला	YEB2210243 फोटो उपलब्ध	135 निर्वाचक का नाम : शिवानी ओझा पति का नाम: भगवान गृह संख्या : 11 उम्र : 24 लिंग : महिला	YEB2046969 फोटो उपलब्ध
136 निर्वाचक का नाम : जितेंद्र सिंह पिता का नाम: धर्म सिंह गृह संख्या : 11 उम्र : 24 लिंग : पुरुष	YEB2084259 फोटो उपलब्ध	137 निर्वाचक का नाम : गौरव ओझा पिता का नाम: धर्म सिंह गृह संख्या : 11 उम्र : 22 लिंग : पुरुष	YEB2084069 फोटो उपलब्ध	138 निर्वाचक का नाम : कल्ला पिता का नाम: रामदयाल गृह संख्या : 12 उम्र : 58 लिंग : पुरुष	YEB1168442 फोटो उपलब्ध
139 निर्वाचक का नाम : भागीरथ पिता का नाम: रामदयाल गृह संख्या : 12 उम्र : 56 लिंग : पुरुष	YEB0106211 फोटो उपलब्ध	140 निर्वाचक का नाम : रामवती पति का नाम: भागीरथ गृह संख्या : 12 उम्र : 51 लिंग : महिला	YEB1592146 फोटो उपलब्ध	141 निर्वाचक का नाम : रामदास पिता का नाम: रामदयाल गृह संख्या : 12 उम्र : 48 लिंग : पुरुष	YEB1218593 फोटो उपलब्ध
142 निर्वाचक का नाम : नीकेश पिता का नाम: रामदास गृह संख्या : 12 उम्र : 21 लिंग : पुरुष	YEB2046951 फोटो उपलब्ध	143 निर्वाचक का नाम : वाषदेव पिता का नाम: नरेना गृह संख्या : 13 उम्र : 62 लिंग : पुरुष	YEB1592179 फोटो उपलब्ध	144 निर्वाचक का नाम : जगदीश पिता का नाम: हरदयाल गृह संख्या : 13 उम्र : 61 लिंग : पुरुष	YEB1592187 फोटो उपलब्ध
145 निर्वाचक का नाम : जनकश्री पति का नाम: वाषदेव गृह संख्या : 13 उम्र : 61 लिंग : महिला	YEB1595917 फोटो उपलब्ध	146 निर्वाचक का नाम : मुन्नीबाई पति का नाम: जगदीश गृह संख्या : 13 उम्र : 56 लिंग : महिला	MLX1125368 फोटो उपलब्ध	147 निर्वाचक का नाम : मंगल सिंह पिता का नाम: जगदीश गृह संख्या : 13 उम्र : 40 लिंग : पुरुष	YEB0336990 फोटो उपलब्ध
148 निर्वाचक का नाम : रामरतन पिता का नाम: रोशना गृह संख्या : 13 उम्र : 38 लिंग : पुरुष	MLX1440684 फोटो उपलब्ध	149 निर्वाचक का नाम : रामलखन पिता का नाम: वासुदेव गृह संख्या : 13 उम्र : 35 लिंग : पुरुष	YEB0608794 फोटो उपलब्ध	150 निर्वाचक का नाम : अम्रता पति का नाम: रामरतन गृह संख्या : 13 उम्र : 35 लिंग : महिला	YEB0336636 फोटो उपलब्ध

विधान सभा क्षेत्र की संख्या व नाम : 7-दिमनी  
अनुभाग की संख्या व नाम : 1-ग्राम-बीलपुर

151 निर्वाचक का नाम : रामलली पति का नाम: मंगल सिंह गृह संख्या : 13 उम्र : 34 लिंग : महिला	YEB0336982 फोटो उपलब्ध	152 निर्वाचक का नाम : राजेश पिता का नाम: वासुदेव गृह संख्या : 13 उम्र : 31 लिंग : पुरुष	YEB0608778 फोटो उपलब्ध	153 निर्वाचक का नाम : करूआ पिता का नाम: राम भरोषी गृह संख्या : 13 उम्र : 29 लिंग : पुरुष	YEB0973693 फोटो उपलब्ध
154 निर्वाचक का नाम : आरती पति का नाम: करूआ गृह संख्या : 13 उम्र : 28 लिंग : महिला	YEB1015924 फोटो उपलब्ध	155 निर्वाचक का नाम : रामू सिंह बघेल पिता का नाम: जगदीश सिंह बघेल गृह संख्या : 13 उम्र : 27 लिंग : पुरुष	YEB1341908 फोटो उपलब्ध	156 निर्वाचक का नाम : खिलोनी पति का नाम: रामू बघेल गृह संख्या : 13 उम्र : 25 लिंग : महिला	YEB1449560 फोटो उपलब्ध
157 निर्वाचक का नाम : रवि पिता का नाम: निरंजन गृह संख्या : 13 उम्र : 21 लिंग : पुरुष	YEB2111268 फोटो उपलब्ध	158 निर्वाचक का नाम : अंकेश पिता का नाम: निरंजन गृह संख्या : 13 उम्र : 19 लिंग : पुरुष	YEB2231215 फोटो उपलब्ध	159 निर्वाचक का नाम : राखी पति का नाम: राजेश गृह संख्या : 13 उम्र : 19 लिंग : महिला	YEB2236255 फोटो उपलब्ध
160 निर्वाचक का नाम : अनारदेवी पति का नाम: जगन्नाथ गृह संख्या : 14 उम्र : 66 लिंग : महिला	YEB1149673 फोटो उपलब्ध	161 निर्वाचक का नाम : बिजेन्द्र पिता का नाम: जगन्नाथ गृह संख्या : 14 उम्र : 49 लिंग : पुरुष	MLX1440874 फोटो उपलब्ध	162 निर्वाचक का नाम : रथुराज पिता का नाम: जगन्नाथ गृह संख्या : 14 उम्र : 46 लिंग : पुरुष	YEB1149731 फोटो उपलब्ध
163 निर्वाचक का नाम : गोलोबाई पति का नाम: बिजेन्द्र गृह संख्या : 14 उम्र : 44 लिंग : महिला	MLX1337369 फोटो उपलब्ध	164 निर्वाचक का नाम : जबर सिंह पिता का नाम: जगन्नाथ गृह संख्या : 14 उम्र : 40 लिंग : पुरुष	MLX1440692 फोटो उपलब्ध	165 निर्वाचक का नाम : राजश्री पति का नाम: जबर सिंह गृह संख्या : 14 उम्र : 38 लिंग : महिला	YEB0451161 फोटो उपलब्ध
166 निर्वाचक का नाम : गौरीबाई पति का नाम: रघुराज गृह संख्या : 14 उम्र : 38 लिंग : महिला	YEB0451179 फोटो उपलब्ध	167 निर्वाचक का नाम : उदयभानसिंह पिता का नाम: जगन्नाथ गृह संख्या : 14 उम्र : 37 लिंग : पुरुष	MLX1337377 फोटो उपलब्ध	168 निर्वाचक का नाम : सुरेश पिता का नाम: जगन्नाथ गृह संख्या : 14 उम्र : 35 लिंग : पुरुष	YEB0451476 फोटो उपलब्ध
169 निर्वाचक का नाम : सतीश पिता का नाम: उदयभान गृह संख्या : 14 उम्र : 32 लिंग : पुरुष	YEB1348069 फोटो उपलब्ध	170 निर्वाचक का नाम : राधा पति का नाम: सुरेश गृह संख्या : 14 उम्र : 28 लिंग : महिला	YEB1341940 फोटो उपलब्ध	171 निर्वाचक का नाम : अनारदेवी पति का नाम: नत्थी गृह संख्या : 15 उम्र : 71 लिंग : महिला	YEB1149707 फोटो उपलब्ध
172 निर्वाचक का नाम : रघुवीर पिता का नाम: नत्थी गृह संख्या : 15 उम्र : 46 लिंग : पुरुष	MLX1125343 फोटो उपलब्ध	173 निर्वाचक का नाम : रामदेवी पति का नाम: रामकेश गृह संख्या : 15 उम्र : 46 लिंग : महिला	YEB1595925 फोटो उपलब्ध	174 निर्वाचक का नाम : सुबेदार पिता का नाम: नत्थी गृह संख्या : 15 उम्र : 44 लिंग : पुरुष	YEB1595933 फोटो उपलब्ध
175 निर्वाचक का नाम : मीना पति का नाम: रघुवीर गृह संख्या : 15 उम्र : 38 लिंग : महिला	YEB0451187 फोटो उपलब्ध	176 निर्वाचक का नाम : महावीर पिता का नाम: नत्थी सिंह गृह संख्या : 15 उम्र : 34 लिंग : पुरुष	YEB0451195 फोटो उपलब्ध	177 निर्वाचक का नाम : आशवीर पिता का नाम: रामकेश गृह संख्या : 15 उम्र : 30 लिंग : पुरुष	YEB1406685 फोटो उपलब्ध
178 निर्वाचक का नाम : प्रदीप पिता का नाम: रामकेश गृह संख्या : 15 उम्र : 27 लिंग : पुरुष	YEB1838259 फोटो उपलब्ध	179 निर्वाचक का नाम : अशोक पिता का नाम: केशव गृह संख्या : 16 उम्र : 46 लिंग : पुरुष	YEB1585140 फोटो उपलब्ध	180 निर्वाचक का नाम : गुडडीबाई पति का नाम: अशोक गृह संख्या : 16 उम्र : 44 लिंग : महिला	MLX1125335 फोटो उपलब्ध

181 निर्वाचक का नाम : मुरारी पिता का नाम: ख्यालीराम गृह संख्या : 17 उम्र : 56 लिंग : पुरुष	YEB0225326 फोटो उपलब्ध	182 निर्वाचक का नाम : सारदादेवी पति का नाम: मुरारी गृह संख्या : 17 उम्र : 51 लिंग : महिला	YEB0106229 फोटो उपलब्ध	183 निर्वाचक का नाम : विष्णू राठोर पिता का नाम: मुरारीलाल गृह संख्या : 17 उम्र : 33 लिंग : पुरुष	YEB0336842 फोटो उपलब्ध
184 निर्वाचक का नाम : अजय पिता का नाम: मुरारी गृह संख्या : 17 उम्र : 30 लिंग : पुरुष	YEB1251511 फोटो उपलब्ध	185 निर्वाचक का नाम : जितेंद्र पिता का नाम: मुरारी गृह संख्या : 17 उम्र : 29 लिंग : पुरुष	YEB1262823 फोटो उपलब्ध	186 निर्वाचक का नाम : दीपू पिता का नाम: मुरारी गृह संख्या : 17 उम्र : 28 लिंग : पुरुष	YEB1251610 फोटो उपलब्ध
187 निर्वाचक का नाम : पिकी पति का नाम: अजय सिंह गृह संख्या : 17 उम्र : 27 लिंग : महिला	YEB1778703 फोटो उपलब्ध	188 निर्वाचक का नाम : आकाश माता का नाम: मुरारी गृह संख्या : 17 उम्र : 26 लिंग : पुरुष	YEB1444504 फोटो उपलब्ध	189 निर्वाचक का नाम : राजाबेटी पति का नाम: रामप्रकाश गृह संख्या : 19 उम्र : 66 लिंग : महिला	YEB1585181 फोटो उपलब्ध
190 निर्वाचक का नाम : रामप्रकाश पिता का नाम: ख्यालीराम गृह संख्या : 19 उम्र : 63 लिंग : पुरुष	MLX1125491 फोटो उपलब्ध	191 निर्वाचक का नाम : वृजेश पिता का नाम: रामप्रकाश गृह संख्या : 19 उम्र : 37 लिंग : पुरुष	YEB0186700 फोटो उपलब्ध	192 निर्वाचक का नाम : अटला पिता का नाम: रामप्रकाश गृह संख्या : 19 उम्र : 36 लिंग : पुरुष	YEB0186718 फोटो उपलब्ध
193 निर्वाचक का नाम : धर्मेन्द्र पिता का नाम: रामप्रकाश गृह संख्या : 19 उम्र : 34 लिंग : पुरुष	YEB1443829 फोटो उपलब्ध	194 निर्वाचक का नाम : ललिता पति का नाम: वृजेश गृह संख्या : 19 उम्र : 33 लिंग : महिला	YEB0451351 फोटो उपलब्ध	195 निर्वाचक का नाम : सत्य भान पिता का नाम: रामप्रकाश गृह संख्या : 19 उम्र : 31 लिंग : पुरुष	YEB0608752 फोटो उपलब्ध
196 निर्वाचक का नाम : संगीता पति का नाम: धर्मेन्द्र सिंह गृह संख्या : 19 उम्र : 25 लिंग : महिला	YEB1838358 फोटो उपलब्ध	197 निर्वाचक का नाम : रुबी पति का नाम: सत्यभान गृह संख्या : 19 उम्र : 25 लिंग : महिला	YEB1838325 फोटो उपलब्ध	198 निर्वाचक का नाम : कालीचरण पिता का नाम: रती राम सिंह गृह संख्या : 20 उम्र : 66 लिंग : पुरुष	YEB1168913 फोटो उपलब्ध
199 निर्वाचक का नाम : राधेश्याम पिता का नाम: कालीचरण गृह संख्या : 20 उम्र : 48 लिंग : पुरुष	YEB0305904 फोटो उपलब्ध	200 निर्वाचक का नाम : गुड्डीबाई पति का नाम: राधेश्याम गृह संख्या : 20 उम्र : 46 लिंग : महिला	YEB1168541 फोटो उपलब्ध	201 निर्वाचक का नाम : रामनरेश पिता का नाम: कालीचरण गृह संख्या : 20 उम्र : 45 लिंग : पुरुष	YEB1713668 फोटो उपलब्ध
202 निर्वाचक का नाम : सरोज पति का नाम: रामनरेश गृह संख्या : 20 उम्र : 43 लिंग : महिला	YEB0106237 फोटो उपलब्ध	203 निर्वाचक का नाम : रामसेवक पिता का नाम: कालीचरण गृह संख्या : 20 उम्र : 37 लिंग : पुरुष	MLX1125483 फोटो उपलब्ध	204 निर्वाचक का नाम : ईश्वर देवी पति का नाम: रामसेवक गृह संख्या : 20 उम्र : 34 लिंग : महिला	YEB0451211 फोटो उपलब्ध
205 निर्वाचक का नाम : पवन पिता का नाम: राधेश्याम गृह संख्या : 20 उम्र : 26 लिंग : पुरुष	YEB2238533 फोटो उपलब्ध	206 निर्वाचक का नाम : रवि कुमार पिता का नाम: रामनरेश गृह संख्या : 20 उम्र : 24 लिंग : पुरुष	YEB2046977 फोटो उपलब्ध	207 निर्वाचक का नाम : भूरा पिता का नाम: राधेश्याम गृह संख्या : 20 उम्र : 23 लिंग : पुरुष	YEB2238293 फोटो उपलब्ध
208 निर्वाचक का नाम : ओमप्रकाश पिता का नाम: बाबूलाल गृह संख्या : 24 उम्र : 66 लिंग : पुरुष	YEB1168475 फोटो उपलब्ध	209 निर्वाचक का नाम : राजेन्द्र पिता का नाम: पंचमसिंह गृह संख्या : 24 उम्र : 56 लिंग : पुरुष	YEB0106245 फोटो उपलब्ध	210 निर्वाचक का नाम : संध्या देवी पति का नाम: अशोक गृह संख्या : 24 उम्र : 54 लिंग : महिला	YEB1595990 फोटो उपलब्ध

विधान सभा क्षेत्र की संख्या व नाम : 7-दिमनी  
अनुभाग की संख्या व नाम : 1-ग्राम-बीलपुर

211	YEB1595982	निर्वाचक का नाम : अशोक पिता का नाम: पंचमसिंह गृह संख्या : 24 उम्र : 51 लिंग : पुरुष	फोटो उपलब्ध	212	YEB0299941	निर्वाचक का नाम : संदीप पिता का नाम: ओम प्रकाश गृह संख्या : 24 उम्र : 35 लिंग : पुरुष	फोटो उपलब्ध	213	YEB0299925	निर्वाचक का नाम : कुलदीप पिता का नाम: ओम प्रकाश गृह संख्या : 24 उम्र : 34 लिंग : पुरुष	फोटो उपलब्ध
214	YEB0299933	निर्वाचक का नाम : सोनम पति का नाम: कुलदीप गृह संख्या : 24 उम्र : 34 लिंग : महिला	फोटो उपलब्ध	215	YEB0299958	निर्वाचक का नाम : पंकज पिता का नाम: ओम प्रकाश गृह संख्या : 24 उम्र : 33 लिंग : पुरुष	फोटो उपलब्ध	216	YEB0748376	निर्वाचक का नाम : अंकुश पिता का नाम: अशोक गृह संख्या : 24 उम्र : 31 लिंग : पुरुष	फोटो उपलब्ध
217	YEB1443563	निर्वाचक का नाम : खुशबू पति का नाम: संदीप गृह संख्या : 24 उम्र : 31 लिंग : महिला	फोटो उपलब्ध	218	YEB1414259	निर्वाचक का नाम : रुपाली पति का नाम: पंकज गृह संख्या : 24 उम्र : 29 लिंग : महिला	फोटो उपलब्ध	219	YEB1251560	निर्वाचक का नाम : छोटू पिता का नाम: अशोक गृह संख्या : 24 उम्र : 27 लिंग : पुरुष	फोटो उपलब्ध
220	YEB2231421	निर्वाचक का नाम : दीप्ती पति का नाम: छोटू सिंह लक्षाकार गृह संख्या : 24 उम्र : 25 लिंग : महिला	फोटो उपलब्ध	221	YEB2084085	निर्वाचक का नाम : लता लक्षाकार पति का नाम: अंकुश गृह संख्या : 24 उम्र : 24 लिंग : महिला	फोटो उपलब्ध	222	YEB0225334	निर्वाचक का नाम : भोलाराम पिता का नाम: दीवानसिंह गृह संख्या : 25 उम्र : 51 लिंग : पुरुष	फोटो उपलब्ध
223	YEB0106260	निर्वाचक का नाम : बजरंगसिंह पिता का नाम: दीवानसिंह गृह संख्या : 25 उम्र : 37 लिंग : पुरुष	फोटो उपलब्ध	224	YEB0608646	निर्वाचक का नाम : जोती पति का नाम: बजरंग गृह संख्या : 25 उम्र : 35 लिंग : महिला	फोटो उपलब्ध	225	YEB0608729	निर्वाचक का नाम : उदयसिंह पिता का नाम: दीवानसिंह गृह संख्या : 25 उम्र : 34 लिंग : पुरुष	फोटो उपलब्ध
226	YEB0608653	निर्वाचक का नाम : अनीता पति का नाम: भोला गृह संख्या : 25 उम्र : 32 लिंग : महिला	फोटो उपलब्ध	227	YEB1149756	निर्वाचक का नाम : मुन्नीबाई पति का नाम: ओमवीर गृह संख्या : 26 उम्र : 61 लिंग : महिला	फोटो उपलब्ध	228	YEB2013746	निर्वाचक का नाम : संजय सिंह तोमर अन्य: ओमवीर सिंह गृह संख्या : 26 उम्र : 47 लिंग : पुरुष	फोटो उपलब्ध
229	YEB0608851	निर्वाचक का नाम : मन्जेश पति का नाम: करूआ गृह संख्या : 26 उम्र : 37 लिंग : महिला	फोटो उपलब्ध	230	YEB0451229	निर्वाचक का नाम : रामू पिता का नाम: ओमवीर गृह संख्या : 26 उम्र : 34 लिंग : पुरुष	फोटो उपलब्ध	231	YEB0299966	निर्वाचक का नाम : श्यामू पिता का नाम: ओमवीर गृह संख्या : 26 उम्र : 33 लिंग : पुरुष	फोटो उपलब्ध
232	YEB1347129	निर्वाचक का नाम : रवीना सिकरवार पति का नाम: श्यामू तोमर गृह संख्या : 26 उम्र : 28 लिंग : महिला	फोटो उपलब्ध	233	YEB1760560	निर्वाचक का नाम : भोलू सिंह पिता का नाम: संजय सिंह गृह संख्या : 26 उम्र : 24 लिंग : पुरुष	फोटो उपलब्ध	234	YEB1168616	निर्वाचक का नाम : पूरन पिता का नाम: हीरालाल गृह संख्या : 28 उम्र : 73 लिंग : पुरुष	फोटो उपलब्ध
235	YEB1592195	निर्वाचक का नाम : शीलाबाई पति का नाम: शिवलाल गृह संख्या : 28 उम्र : 71 लिंग : महिला	फोटो उपलब्ध	236	YEB1168574	निर्वाचक का नाम : पतोलबाई पति का नाम: रामजीलाल गृह संख्या : 28 उम्र : 71 लिंग : महिला	फोटो उपलब्ध	237	YEB1596006	निर्वाचक का नाम : मलखानसिंह पिता का नाम: नवाबसिंह गृह संख्या : 28 उम्र : 66 लिंग : पुरुष	फोटो उपलब्ध
238	YEB1168590	निर्वाचक का नाम : बिमलाबाई पति का नाम: पूरन गृह संख्या : 28 उम्र : 66 लिंग : महिला	फोटो उपलब्ध	239	YEB0173518	निर्वाचक का नाम : पारवतीवतीबाई पति का नाम: मलखानसिंह गृह संख्या : 28 उम्र : 61 लिंग : महिला	फोटो उपलब्ध	240	MLX0852616	निर्वाचक का नाम : प्रेमसिंह पिता का नाम: नवाबसिंह गृह संख्या : 28 उम्र : 51 लिंग : पुरुष	फोटो उपलब्ध

विधान सभा क्षेत्र की संख्या व नाम : 7-दिमनी  
अनुभाग की संख्या व नाम : 1-ग्राम-बीलपुर

241 निर्वाचक का नाम : पप्पू पिता का नाम: रामजीलाल गृह संख्या : 28 उम्र : 51 लिंग : पुरुष	YEB1168657 फोटो उपलब्ध	242 निर्वाचक का नाम : उम्मेदसिंह पिता का नाम: शिवलाल गृह संख्या : 28 उम्र : 48 लिंग : पुरुष	YEB1711787 फोटो उपलब्ध	243 निर्वाचक का नाम : छोटेलाल पिता का नाम: रामजीलाल गृह संख्या : 28 उम्र : 48 लिंग : पुरुष	YEB1168681 फोटो उपलब्ध
244 निर्वाचक का नाम : भगरीलाल पिता का नाम: रामजीलाल गृह संख्या : 28 उम्र : 46 लिंग : पुरुष	MLX1281583 फोटो उपलब्ध	245 निर्वाचक का नाम : जोगेश पिता का नाम: नवाबसिंह गृह संख्या : 28 उम्र : 46 लिंग : पुरुष	YEB0106278 फोटो उपलब्ध	246 निर्वाचक का नाम : महेश पिता का नाम: शविलाल गृह संख्या : 28 उम्र : 46 लिंग : पुरुष	YEB0186742 फोटो उपलब्ध
247 निर्वाचक का नाम : मिथलेश पति का नाम: जोगेश गृह संख्या : 28 उम्र : 45 लिंग : महिला	YEB0173526 फोटो उपलब्ध	248 निर्वाचक का नाम : मूला पिता का नाम: रामजीलाल गृह संख्या : 28 उम्र : 41 लिंग : पुरुष	MLX1124874 फोटो उपलब्ध	249 निर्वाचक का नाम : सोमेश्वर सिंह तोमर पिता का नाम: द्वारिका प्रसाद गृह संख्या : 28 उम्र : 41 लिंग : पुरुष	MLX1124908 फोटो उपलब्ध
250 निर्वाचक का नाम : राधा तोमर पति का नाम: सोमेश्वर सिंह गृह संख्या : 28 उम्र : 41 लिंग : महिला	MLX1337476 फोटो उपलब्ध	251 निर्वाचक का नाम : विनोद पिता का नाम: पुरन गृह संख्या : 28 उम्र : 39 लिंग : पुरुष	YEB0225359 फोटो उपलब्ध	252 निर्वाचक का नाम : मटरे पिता का नाम: पुरन गृह संख्या : 28 उम्र : 35 लिंग : पुरुष	YEB0608687 फोटो उपलब्ध
253 निर्वाचक का नाम : कौशलया पति का नाम: विनोद गृह संख्या : 28 उम्र : 34 लिंग : महिला	YEB0451237 फोटो उपलब्ध	254 निर्वाचक का नाम : रेनु पति का नाम: छोटेलाल गृह संख्या : 28 उम्र : 34 लिंग : महिला	YEB1372234 फोटो उपलब्ध	255 निर्वाचक का नाम : रिन्कु पिता का नाम: पुरन गृह संख्या : 28 उम्र : 33 लिंग : पुरुष	YEB0608638 फोटो उपलब्ध
256 निर्वाचक का नाम : कल्पना पति का नाम: महेश गृह संख्या : 28 उम्र : 33 लिंग : महिला	YEB0608844 फोटो उपलब्ध	257 निर्वाचक का नाम : शिम्भू पिता का नाम: शिवलाल गृह संख्या : 28 उम्र : 32 लिंग : पुरुष	YEB0608901 फोटो उपलब्ध	258 निर्वाचक का नाम : बेबी पति का नाम: भगरी लाल गृह संख्या : 28 उम्र : 31 लिंग : महिला	YEB1015916 फोटो उपलब्ध
259 निर्वाचक का नाम : छोटू सिंह पिता का नाम: पुरन सिंह गृह संख्या : 28 उम्र : 31 लिंग : पुरुष	YEB0608620 फोटो उपलब्ध	260 निर्वाचक का नाम : कमला पति का नाम: मटरे गृह संख्या : 28 उम्र : 28 लिंग : महिला	YEB1347574 फोटो उपलब्ध	261 निर्वाचक का नाम : वर्षा पति का नाम: छोटू सिंह गृह संख्या : 28 उम्र : 26 लिंग : महिला	YEB2254167 फोटो उपलब्ध
262 निर्वाचक का नाम : यशपाल तोमर पिता का नाम: सोमेश्वर तोमर गृह संख्या : 28 उम्र : 25 लिंग : पुरुष	YEB1406776 फोटो उपलब्ध	263 निर्वाचक का नाम : सौरभ पिता का नाम: उम्मेद सिंह गृह संख्या : 28 उम्र : 25 लिंग : पुरुष	YEB1878537 फोटो उपलब्ध	264 निर्वाचक का नाम : गौरव पिता का नाम: उम्मेद सिंह गृह संख्या : 28 उम्र : 24 लिंग : पुरुष	YEB1878529 फोटो उपलब्ध
265 निर्वाचक का नाम : अनीता पति का नाम: शिम्भू गृह संख्या : 28 उम्र : 21 लिंग : महिला	YEB2012375 फोटो उपलब्ध	266 निर्वाचक का नाम : कचोबाई पति का नाम: द्वारिकाप्रसाद गृह संख्या : 29 उम्र : 74 लिंग : महिला	MLX1337468 फोटो उपलब्ध	267 निर्वाचक का नाम : देविन्द्रसिंह पिता का नाम: द्वारिकाप्रसाद गृह संख्या : 29 उम्र : 51 लिंग : पुरुष	YEB1592203 फोटो उपलब्ध
268 निर्वाचक का नाम : नन्नेशदेवी पति का नाम: देविन्द्रसिंह गृह संख्या : 29 उम्र : 46 लिंग : महिला	YEB1585918 फोटो उपलब्ध	269 निर्वाचक का नाम : जगराम पिता का नाम: रामजी लाल गृह संख्या : 29 उम्र : 38 लिंग : पुरुष	MLX1440890 फोटो उपलब्ध	270 निर्वाचक का नाम : अटलसिंह पिता का नाम: द्वारिकाप्रसाद गृह संख्या : 29 उम्र : 37 लिंग : पुरुष	MLX1337450 फोटो उपलब्ध

271 निर्वाचक का नाम : प्रतीराज पिता का नाम: देवेन्द्र गृह संख्या : 29 उम्र : 35 लिंग : पुरुष	YEB0186734 फोटो उपलब्ध	272 निर्वाचक का नाम : रस्मी पति का नाम: प्रथीराज गृह संख्या : 29 उम्र : 34 लिंग : महिला	YEB0748186 फोटो उपलब्ध	273 निर्वाचक का नाम : राजकुमार पिता का नाम: देवेन्द्र गृह संख्या : 29 उम्र : 31 लिंग : पुरुष	YEB0748228 फोटो उपलब्ध
274 निर्वाचक का नाम : आरती पति का नाम: राज कुमार गृह संख्या : 29 उम्र : 28 लिंग : महिला	YEB1251438 फोटो उपलब्ध	275 निर्वाचक का नाम : मोहिनी पति का नाम: प्रदीप सिंह गृह संख्या : 29 उम्र : 28 लिंग : महिला	YEB1251461 फोटो उपलब्ध	276 निर्वाचक का नाम : पोसाखीलाल पिता का नाम: श्रीलाल गृह संख्या : 30 उम्र : 81 लिंग : पुरुष	YEB1168715 फोटो उपलब्ध
277 निर्वाचक का नाम : पदमा सक्सेना पति का नाम: पुन्तूलाल गृह संख्या : 30 उम्र : 71 लिंग : महिला	YEB1168756 फोटो उपलब्ध	278 निर्वाचक का नाम : चन्द्रप्रकाश पिता का नाम: अम्बिकाप्रसाद गृह संख्या : 30 उम्र : 51 लिंग : पुरुष	YEB0106294 फोटो उपलब्ध	279 निर्वाचक का नाम : लक्ष्मीकांत सक्सेना पिता का नाम: पुन्तूलाल सक्सेना गृह संख्या : 30 उम्र : 50 लिंग : पुरुष	YEB1592245 फोटो उपलब्ध
280 निर्वाचक का नाम : राम पिता का नाम: पुन्तूलाल गृह संख्या : 30 उम्र : 46 लिंग : पुरुष	YEB1168723 फोटो उपलब्ध	281 निर्वाचक का नाम : बृजमोहन पिता का नाम: अम्बिकाप्रसाद गृह संख्या : 30 उम्र : 46 लिंग : पुरुष	YEB1168764 फोटो उपलब्ध	282 निर्वाचक का नाम : श्याम पिता का नाम: पुन्तूलाल गृह संख्या : 30 उम्र : 46 लिंग : पुरुष	YEB1168798 फोटो उपलब्ध
283 निर्वाचक का नाम : अनिल कुमार पिता का नाम: पुन्तूलाल गृह संख्या : 30 उम्र : 41 लिंग : पुरुष	MLX1125350 फोटो उपलब्ध	284 निर्वाचक का नाम : अर्चना बाई पति का नाम: ब्रज मोहन गृह संख्या : 30 उम्र : 41 लिंग : महिला	MLX1281641 फोटो उपलब्ध	285 निर्वाचक का नाम : रेखा पति का नाम: अनिल गृह संख्या : 30 उम्र : 36 लिंग : महिला	YEB0451260 फोटो उपलब्ध
286 निर्वाचक का नाम : शशीकान्त पिता का नाम: चन्द्र प्रकाश गृह संख्या : 30 उम्र : 34 लिंग : पुरुष	YEB0299974 फोटो उपलब्ध	287 निर्वाचक का नाम : ज्योती कुमारी पति का नाम: रवीकान्त गृह संख्या : 30 उम्र : 34 लिंग : महिला	YEB0299982 फोटो उपलब्ध	288 निर्वाचक का नाम : पूजा तोमर पति का नाम: इन्देश गृह संख्या : 30 उम्र : 32 लिंग : महिला	YEB1251966 फोटो उपलब्ध
289 निर्वाचक का नाम : विकाश सक्सेना पिता का नाम: ब्रजमोहन गृह संख्या : 30 उम्र : 20 लिंग : पुरुष	YEB2236248 फोटो उपलब्ध	290 निर्वाचक का नाम : नितिन सक्सेना पिता का नाम: लक्ष्मीकांत सक्सेना गृह संख्या : 30 उम्र : 19 लिंग : पुरुष	YEB2256816 फोटो उपलब्ध	291 निर्वाचक का नाम : संजना सक्सेना पिता का नाम: लक्ष्मीकांत सक्सेना गृह संख्या : 30 उम्र : 20 लिंग : महिला	YEB2130318 फोटो उपलब्ध
292 निर्वाचक का नाम : मोहिनी पति का नाम: शशिकांत गृह संख्या : 30 उम्र : 19 लिंग : महिला	YEB2238392 फोटो उपलब्ध	293 निर्वाचक का नाम : गंगादेवी पति का नाम: घमण्डीलाल गृह संख्या : 31 उम्र : 81 लिंग : महिला	YEB0106310 फोटो उपलब्ध	294 निर्वाचक का नाम : राजेशकुमार पिता का नाम: घमण्डीलाल गृह संख्या : 31 उम्र : 55 लिंग : पुरुष	YEB0015644 फोटो उपलब्ध
295 निर्वाचक का नाम : दीपाबाई पति का नाम: राकेशकुमार गृह संख्या : 31 उम्र : 52 लिंग : महिला	YEB0106336 फोटो उपलब्ध	296 निर्वाचक का नाम : महेशकुमार पिता का नाम: घमण्डीलाल गृह संख्या : 31 उम्र : 51 लिंग : पुरुष	YEB1168467 फोटो उपलब्ध	297 निर्वाचक का नाम : दिनेशकुमार पिता का नाम: घमण्डीलाल गृह संख्या : 31 उम्र : 47 लिंग : पुरुष	YEB1168400 फोटो उपलब्ध
298 निर्वाचक का नाम : सविताबाई पति का नाम: दिनेशकुमार गृह संख्या : 31 उम्र : 45 लिंग : महिला	YEB0106344 फोटो उपलब्ध	299 निर्वाचक का नाम : विष्णु पिता का नाम: महेश कुमार गृह संख्या : 31 उम्र : 32 लिंग : पुरुष	YEB1251594 फोटो उपलब्ध	300 निर्वाचक का नाम : रिंकी पति का नाम: विष्णु गृह संख्या : 31 उम्र : 28 लिंग : महिला	YEB1331529 फोटो उपलब्ध

विधान सभा क्षेत्र की संख्या व नाम : 7-दिमनी  
अनुभाग की संख्या व नाम : 1-ग्राम-बीलपुर

301	YEB2210292	निर्वाचक का नाम : प्रियंका पिता का नाम: राजेश गृह संख्या : 31 उम्र : 27 लिंग : महिला	फोटो उपलब्ध	302	YEB2004711	निर्वाचक का नाम : आकाश सक्सेना पिता का नाम: दिनेश सक्सेना गृह संख्या : 31 उम्र : 22 लिंग : पुरुष	फोटो उपलब्ध	303	YEB2238509	निर्वाचक का नाम : ईशा पिता का नाम: दिनेश गृह संख्या : 31 उम्र : 19 लिंग : महिला	फोटो उपलब्ध
304	YEB1168418	निर्वाचक का नाम : अनारदेवी पति का नाम: बैनीराम गृह संख्या : 32 उम्र : 81 लिंग : महिला	फोटो उपलब्ध	305	YEB1168459	निर्वाचक का नाम : रामशंकरशर्मा पिता का नाम: बैनीराम गृह संख्या : 32 उम्र : 51 लिंग : पुरुष	फोटो उपलब्ध	306	YEB1168426	निर्वाचक का नाम : परिमल पिता का नाम: बैनीराम गृह संख्या : 32 उम्र : 49 लिंग : पुरुष	फोटो उपलब्ध
307	YEB1168533	निर्वाचक का नाम : रामदास पिता का नाम: बैनीराम गृह संख्या : 32 उम्र : 47 लिंग : पुरुष	फोटो उपलब्ध	308	YEB1168483	निर्वाचक का नाम : शिवशंकर पिता का नाम: बैनीराम गृह संख्या : 32 उम्र : 46 लिंग : पुरुष	फोटो उपलब्ध	309	YEB0608737	निर्वाचक का नाम : मनी कांत पिता का नाम: रामशंकर गृह संख्या : 32 उम्र : 34 लिंग : पुरुष	फोटो उपलब्ध
310	YEB1778711	निर्वाचक का नाम : सुषमा शर्मा पति का नाम: मनीकांत गृह संख्या : 32 उम्र : 34 लिंग : महिला	फोटो उपलब्ध	311	YEB1297597	निर्वाचक का नाम : सौरभ शर्मा पिता का नाम: राम शंकर शर्मा गृह संख्या : 32 उम्र : 29 लिंग : पुरुष	फोटो उपलब्ध	312	YEB1838457	निर्वाचक का नाम : अनीता पति का नाम: सौरभ शर्मा गृह संख्या : 32 उम्र : 27 लिंग : महिला	फोटो उपलब्ध
313	YEB1971340	निर्वाचक का नाम : सत्यम शर्मा पिता का नाम: परिमल शर्मा गृह संख्या : 32 उम्र : 21 लिंग : पुरुष	फोटो उपलब्ध	314	YEB0106369	निर्वाचक का नाम : सावित्री पति का नाम: किशोरा गृह संख्या : 33 उम्र : 51 लिंग : महिला	फोटो उपलब्ध	315	YEB1406719	निर्वाचक का नाम : विष्णु पिता का नाम: जगदीश गृह संख्या : 34 उम्र : 30 लिंग : पुरुष	फोटो उपलब्ध
316	YEB1449156	निर्वाचक का नाम : रितु देवी पति का नाम: नरेश गृह संख्या : 34 उम्र : 29 लिंग : महिला	फोटो उपलब्ध	317	YEB1331669	निर्वाचक का नाम : छोटू वर्मा पिता का नाम: जगदीश प्रसाद गृह संख्या : 34 उम्र : 27 लिंग : पुरुष	फोटो उपलब्ध	318	YEB2099224	निर्वाचक का नाम : लक्ष्मी देवी पति का नाम: छोटेलाल गृह संख्या : 34 उम्र : 25 लिंग : महिला	फोटो उपलब्ध
319	YEB2141752	निर्वाचक का नाम : लोकेन्द्र सिंह पिता का नाम: कल्याण सिंह गृह संख्या : 34 उम्र : 20 लिंग : पुरुष	फोटो उपलब्ध	320	YEB1457415	निर्वाचक का नाम : सोनू पिता का नाम: हरिसिंह गृह संख्या : 37 उम्र : 31 लिंग : पुरुष	फोटो उपलब्ध	321	YEB1251537	निर्वाचक का नाम : जितेंद्र पिता का नाम: तेज बहादुर गृह संख्या : 37 उम्र : 27 लिंग : पुरुष	फोटो उपलब्ध
322	YEB1448950	निर्वाचक का नाम : पलक पति का नाम: दशरथ गृह संख्या : 37 उम्र : 26 लिंग : महिला	फोटो उपलब्ध	323	YEB1482314	निर्वाचक का नाम : निशा पिता का नाम: तेजबहादुर गृह संख्या : 37 उम्र : 25 लिंग : महिला	फोटो उपलब्ध	324	YEB1985357	निर्वाचक का नाम : निशा तोमर पति का नाम: चंद्रकेश तोमर गृह संख्या : 40 उम्र : 22 लिंग : महिला	फोटो उपलब्ध
325	YEB1262765	निर्वाचक का नाम : शालिनी पति का नाम: शिशुपाल गृह संख्या : 41 उम्र : 31 लिंग : महिला	फोटो उपलब्ध	326	YEB2236594	निर्वाचक का नाम : अमित पिता का नाम: धर्मवीर गृह संख्या : 41 उम्र : 19 लिंग : पुरुष	फोटो उपलब्ध	327	YEB1251453	निर्वाचक का नाम : नेहा पति का नाम: संदीप गृह संख्या : 42 उम्र : 26 लिंग : महिला	फोटो उपलब्ध
328	YEB2111334	निर्वाचक का नाम : अंजनी शर्मा पिता का नाम: शंकर लाल गृह संख्या : 43 उम्र : 29 लिंग : महिला	फोटो उपलब्ध	329	YEB2111300	निर्वाचक का नाम : रिचा पिता का नाम: शंकर लाल गृह संख्या : 43 उम्र : 27 लिंग : महिला	फोटो उपलब्ध	330	YEB1251370	निर्वाचक का नाम : आरती पति का नाम: देवेश शर्मा गृह संख्या : 44 उम्र : 30 लिंग : महिला	फोटो उपलब्ध

विधान सभा क्षेत्र की संख्या व नाम : 7-दिमनी  
अनुभाग की संख्या व नाम : 1-ग्राम-बीलपुर

331 निर्वाचक का नाम : नीतू पति का नाम: महावीर गृह संख्या : 45 उम्र : 35 लिंग : महिला	YEB1458538 फोटो उपलब्ध	332 निर्वाचक का नाम : अंकित तोमर पिता का नाम: महावीर सिंह तोमर गृह संख्या : 45 उम्र : 25 लिंग : पुरुष	YEB1394246 फोटो उपलब्ध	333 निर्वाचक का नाम : श्वेता तोमर पति का नाम: अंकित तोमर गृह संख्या : 45 उम्र : 23 लिंग : महिला	YEB2187037 फोटो उपलब्ध
334 निर्वाचक का नाम : दीक्षा पति का नाम: रिकू गृह संख्या : 46 उम्र : 31 लिंग : महिला	YEB0973768 फोटो उपलब्ध	335 निर्वाचक का नाम : संजना पति का नाम: रविन्द्र गृह संख्या : 46 उम्र : 29 लिंग : महिला	YEB0929596 फोटो उपलब्ध	336 निर्वाचक का नाम : लोखेन्द्र पिता का नाम: नन्दकिशोर गृह संख्या : 47 उम्र : 37 लिंग : पुरुष	YEB0929612 फोटो उपलब्ध
337 निर्वाचक का नाम : अनामिका देवी पति का नाम: लोकेन्द्र सिंह गृह संख्या : 47 उम्र : 27 लिंग : महिला	YEB1349448 फोटो उपलब्ध	338 निर्वाचक का नाम : रचना पिता का नाम: राजेश गृह संख्या : 48 उम्र : 25 लिंग : महिला	YEB1448463 फोटो उपलब्ध	339 निर्वाचक का नाम : रेनु पिता का नाम: राजेश शर्मा गृह संख्या : 48 उम्र : 22 लिंग : महिला	YEB1987734 फोटो उपलब्ध
340 निर्वाचक का नाम : गोविन्द शर्मा पिता का नाम: गिररज शर्मा गृह संख्या : 48 उम्र : 22 लिंग : पुरुष	YEB1899806 फोटो उपलब्ध	341 निर्वाचक का नाम : पिंटू शर्मा पिता का नाम: गिरराज शर्मा गृह संख्या : 48 उम्र : 21 लिंग : पुरुष	YEB1993484 फोटो उपलब्ध	342 निर्वाचक का नाम : विवेक पिता का नाम: राजेश गृह संख्या : 48 उम्र : 19 लिंग : पुरुष	YEB2230811 फोटो उपलब्ध
343 निर्वाचक का नाम : दया शर्मा पति का नाम: गौरव शर्मा गृह संख्या : 48/1 उम्र : 26 लिंग : महिला	YEB1448521 फोटो उपलब्ध	344 निर्वाचक का नाम : कल्पना देवी पति का नाम: शिवशंकर गृह संख्या : 49 उम्र : 39 लिंग : महिला	YEB1482413 फोटो उपलब्ध	345 निर्वाचक का नाम : अनुज सिंह पिता का नाम: रामशंकर गृह संख्या : 49 उम्र : 21 लिंग : पुरुष	YEB2145217 फोटो उपलब्ध
346 निर्वाचक का नाम : संदीप पिता का नाम: रघुवीर गृह संख्या : 50 उम्र : 31 लिंग : पुरुष	YEB1394295 फोटो उपलब्ध	347 निर्वाचक का नाम : वर्षा पति का नाम: सतीश गृह संख्या : 50 उम्र : 31 लिंग : महिला	YEB1460385 फोटो उपलब्ध	348 निर्वाचक का नाम : प्रियंका पति का नाम: संदीप गृह संख्या : 50 उम्र : 29 लिंग : महिला	YEB1451525 फोटो उपलब्ध
349 निर्वाचक का नाम : सोनू तोमर पिता का नाम: ग्यासीराम गृह संख्या : 50 उम्र : 28 लिंग : पुरुष	YEB1406727 फोटो उपलब्ध	350 निर्वाचक का नाम : दीपू तोमर माता का नाम: सरोज बाई गृह संख्या : 50 उम्र : 23 लिंग : पुरुष	YEB2012698 फोटो उपलब्ध	351 निर्वाचक का नाम : सुनीता पति का नाम: राहुल गृह संख्या : 50 उम्र : 23 लिंग : महिला	YEB2191146 फोटो उपलब्ध
352 निर्वाचक का नाम : सोनिया पति का नाम: सोनू सिंह तोमर गृह संख्या : 50 उम्र : 21 लिंग : महिला	YEB2084077 फोटो उपलब्ध	353 निर्वाचक का नाम : उर्मिला पति का नाम: शिवसिंह गृह संख्या : 51 उम्र : 44 लिंग : महिला	YEB1448810 फोटो उपलब्ध	354 निर्वाचक का नाम : अनीता पति का नाम: रामकिशोर गृह संख्या : ५१ उम्र : 36 लिंग : महिला	YEB0833822 फोटो उपलब्ध
355 निर्वाचक का नाम : ब्रजमोहन पिता का नाम: सुबेदार सिंह गृह संख्या : 51 उम्र : 35 लिंग : पुरुष	YEB1761931 फोटो उपलब्ध	356 निर्वाचक का नाम : प्रियंका पति का नाम: धर्मेन्द्र गृह संख्या : 51 उम्र : 31 लिंग : महिला	YEB1458140 फोटो उपलब्ध	357 निर्वाचक का नाम : अंकित श्रीवास पिता का नाम: सुबेदार श्रीवास गृह संख्या : 51 उम्र : 28 लिंग : पुरुष	YEB1761170 फोटो उपलब्ध
358 निर्वाचक का नाम : गिररज श्रीवास पिता का नाम: संजू श्रीवास गृह संख्या : 51 उम्र : 25 लिंग : पुरुष	YEB1761956 फोटो उपलब्ध	359 निर्वाचक का नाम : राहुल श्रीवास पिता का नाम: पप्पू श्रीवास गृह संख्या : 51 उम्र : 24 लिंग : पुरुष	YEB1837434 फोटो उपलब्ध	360 निर्वाचक का नाम : सचिन पिता का नाम: राजकुमार गृह संख्या : 52 उम्र : 23 लिंग : पुरुष	YEB1837459 फोटो उपलब्ध

विधान सभा क्षेत्र की संख्या व नाम : 7-दिमनी  
अनुभाग की संख्या व नाम : 1-ग्राम-बीलपुर

361	YEB1899780	निर्वाचक का नाम : छोटू सिंह पिता का नाम: राजकुमार गृह संख्या : 52 उम्र : 22 लिंग : पुरुष	फोटो उपलब्ध	362	YEB1262799	निर्वाचक का नाम : बन्दना पति का नाम: रिकू गृह संख्या : 53 उम्र : 30 लिंग : महिला	फोटो उपलब्ध	363	YEB1407444	निर्वाचक का नाम : सावित्री पति का नाम: सोनू गृह संख्या : 53 उम्र : 29 लिंग : महिला	फोटो उपलब्ध
364	YEB1450832	निर्वाचक का नाम : उर्मिला पति का नाम: राहुल गृह संख्या : 53 उम्र : 30 लिंग : महिला	फोटो उपलब्ध	365	YEB1838390	निर्वाचक का नाम : बन्दना पति का नाम: दीपू सिंह गृह संख्या : 53 उम्र : 27 लिंग : महिला	फोटो उपलब्ध	366	YEB1348770	निर्वाचक का नाम : मोनू सिंह पिता का नाम: हरिसिंह गृह संख्या : 53 उम्र : 26 लिंग : पुरुष	फोटो उपलब्ध
367	YEB1451277	निर्वाचक का नाम : अजयसिंह पिता का नाम: मुरारीसिंह गृह संख्या : 53 उम्र : 25 लिंग : पुरुष	फोटो उपलब्ध	368	YEB1761154	निर्वाचक का नाम : अरुण सिंह पिता का नाम: शेर सिंह गृह संख्या : 53 उम्र : 25 लिंग : पुरुष	फोटो उपलब्ध	369	YEB1838416	निर्वाचक का नाम : रवीना पिता का नाम: दशरथ सिंह गृह संख्या : 53 उम्र : 24 लिंग : महिला	फोटो उपलब्ध
370	YEB1837442	निर्वाचक का नाम : प्रवीण पिता का नाम: दशरथ सिंह गृह संख्या : 53 उम्र : 23 लिंग : पुरुष	फोटो उपलब्ध	371	YEB2004745	निर्वाचक का नाम : नेहा पति का नाम: मोनू सिंग गृह संख्या : 53 उम्र : 23 लिंग : महिला	फोटो उपलब्ध	372	YEB2084242	निर्वाचक का नाम : धर्मैद्र पिता का नाम: रामधर गृह संख्या : 53 उम्र : 23 लिंग : पुरुष	फोटो उपलब्ध
373	YEB1899855	निर्वाचक का नाम : शिवानी पिता का नाम: दशरथ गृह संख्या : 53 उम्र : 22 लिंग : महिला	फोटो उपलब्ध	374	YEB1971191	निर्वाचक का नाम : राखी तोमर पिता का नाम: रमेश सिंग गृह संख्या : 53 उम्र : 21 लिंग : महिला	फोटो उपलब्ध	375	YEB2141968	निर्वाचक का नाम : नरेंद्र पिता का नाम: रामधर सिंह गृह संख्या : 53 उम्र : 21 लिंग : पुरुष	फोटो उपलब्ध
376	YEB2212975	निर्वाचक का नाम : मनोज पिता का नाम: राजकुमार गृह संख्या : 53 उम्र : 21 लिंग : पुरुष	फोटो उपलब्ध	377	YEB0929588	निर्वाचक का नाम : रामहरी पिता का नाम: अशोक गृह संख्या : 54 उम्र : 30 लिंग : पुरुष	फोटो उपलब्ध	378	YEB1838408	निर्वाचक का नाम : के.एम. सीता पति का नाम: रामहरी गृह संख्या : 54 उम्र : 29 लिंग : महिला	फोटो उपलब्ध
379	YEB1838150	निर्वाचक का नाम : विमलेश पति का नाम: भीष्मपाल गृह संख्या : 54 उम्र : 28 लिंग : महिला	फोटो उपलब्ध	380	YEB1988625	निर्वाचक का नाम : वर्षा तोमर पति का नाम: शिबू तोमर गृह संख्या : 54 उम्र : 25 लिंग : महिला	फोटो उपलब्ध	381	YEB1884980	निर्वाचक का नाम : शिबू पिता का नाम: अखिलेश गृह संख्या : 54 उम्र : 23 लिंग : पुरुष	फोटो उपलब्ध
382	YEB0833814	निर्वाचक का नाम : बर्जेशदेवी पति का नाम: विजेन्द्र सिंह गृह संख्या : ५५ उम्र : 46 लिंग : महिला	फोटो उपलब्ध	383	YEB1414242	निर्वाचक का नाम : बंदना पति का नाम: कुलदीप गृह संख्या : 55 उम्र : 30 लिंग : महिला	फोटो उपलब्ध	384	YEB1414234	निर्वाचक का नाम : प्रियंका कुमारी पति का नाम: राममू गृह संख्या : 55 उम्र : 28 लिंग : महिला	फोटो उपलब्ध
385	YEB1394345	निर्वाचक का नाम : अरुणसिंह पिता का नाम: बिजेन्द्र सिंह तोमर गृह संख्या : 55 उम्र : 27 लिंग : पुरुष	फोटो उपलब्ध	386	YEB1443944	निर्वाचक का नाम : श्यामू पिता का नाम: रामविलास गृह संख्या : 55 उम्र : 27 लिंग : पुरुष	फोटो उपलब्ध	387	YEB1407485	निर्वाचक का नाम : वर्षा पति का नाम: रामू गृह संख्या : 55 उम्र : 27 लिंग : महिला	फोटो उपलब्ध
388	YEB1969633	निर्वाचक का नाम : रंजना तोमर पति का नाम: संदीप तोमर गृह संख्या : 55 उम्र : 26 लिंग : महिला	फोटो उपलब्ध	389	YEB2238525	निर्वाचक का नाम : रजनी कुमारी पति का नाम: अरुण सिंह गृह संख्या : 55 उम्र : 23 लिंग : महिला	फोटो उपलब्ध	390	YEB1482215	निर्वाचक का नाम : विनीता पति का नाम: संग्राम गृह संख्या : 56 उम्र : 39 लिंग : महिला	फोटो उपलब्ध

विधान सभा क्षेत्र की संख्या व नाम : 7-दिमनी  
अनुभाग की संख्या व नाम : 1-ग्राम-बीलपुर

391	YEB1331651	निर्वाचक का नाम : लक्ष्मी पिता का नाम: रवींद्र सिंह गृह संख्या : 56 उम्र : 26 लिंग : महिला	फोटो उपलब्ध	392	YEB2111235	निर्वाचक का नाम : ज्योती पिता का नाम: रवि कुमार गृह संख्या : 56 उम्र : 23 लिंग : महिला	फोटो उपलब्ध	393	YEB1015882	निर्वाचक का नाम : आकाश पिता का नाम: जगदीश गृह संख्या : 58 उम्र : 27 लिंग : पुरुष	फोटो उपलब्ध
394	YEB1454693	निर्वाचक का नाम : राधा पिता का नाम: जगदीश गृह संख्या : 58 उम्र : 26 लिंग : महिला	फोटो उपलब्ध	395	YEB2054799	निर्वाचक का नाम : विकास पुरी गोस्वामी पिता का नाम: जगदीश पुरी गोस्वामी गृह संख्या : 58 उम्र : 22 लिंग : पुरुष	फोटो उपलब्ध	396	YEB2191088	निर्वाचक का नाम : भावना गोस्वामी पति का नाम: आकाश गृह संख्या : 58 उम्र : 22 लिंग : महिला	फोटो उपलब्ध
397	YEB2191120	निर्वाचक का नाम : ब्रह्म लाल पिता का नाम: छोटे लाल गृह संख्या : 61 उम्र : 56 लिंग : पुरुष	फोटो उपलब्ध	398	YEB0608703	निर्वाचक का नाम : जीतेन्द्र पिता का नाम: रामभरोसी गृह संख्या : 62 उम्र : 35 लिंग : पुरुष	फोटो उपलब्ध	399	YEB2095263	निर्वाचक का नाम : प्रिया शर्मा पति का नाम: गिरीश गृह संख्या : 62 उम्र : 22 लिंग : महिला	फोटो उपलब्ध
400	YEB1015874	निर्वाचक का नाम : खुशबू पति का नाम: जगवीर गृह संख्या : 64 उम्र : 30 लिंग : महिला	फोटो उपलब्ध	401	YEB1015866	निर्वाचक का नाम : रोशनी पति का नाम: राघवेन्द्र गृह संख्या : 64 उम्र : 29 लिंग : महिला	फोटो उपलब्ध	402	YEB1444256	निर्वाचक का नाम : बलदाऊ पिता का नाम: लटूरी गृह संख्या : 64 उम्र : 27 लिंग : पुरुष	फोटो उपलब्ध
403	YEB1394303	निर्वाचक का नाम : गौरव पिता का नाम: जयवीर गृह संख्या : 64 उम्र : 26 लिंग : पुरुष	फोटो उपलब्ध	404	YEB1761972	निर्वाचक का नाम : राखी देवी पति का नाम: बलदाऊ गृह संख्या : 64 उम्र : 25 लिंग : महिला	फोटो उपलब्ध	405	YEB1899970	निर्वाचक का नाम : पिनू पिता का नाम: रामकरन गृह संख्या : 64 उम्र : 22 लिंग : पुरुष	फोटो उपलब्ध
406	YEB2130201	निर्वाचक का नाम : धर्म सिंह पिता का नाम: राम करण गृह संख्या : 64 उम्र : 20 लिंग : पुरुष	फोटो उपलब्ध	407	YEB2191096	निर्वाचक का नाम : आशीष तोमर पिता का नाम: रामवरन तोमर गृह संख्या : 64 उम्र : 20 लिंग : पुरुष	फोटो उपलब्ध	408	YEB0929562	निर्वाचक का नाम : रविता पति का नाम: सत्यप्रकाश गृह संख्या : 65 उम्र : 29 लिंग : महिला	फोटो उपलब्ध
409	YEB1394329	निर्वाचक का नाम : विनय तोमर पिता का नाम: रामसुन्दर तोमर गृह संख्या : 65 उम्र : 29 लिंग : पुरुष	फोटो उपलब्ध	410	YEB1460336	निर्वाचक का नाम : नंदिनी पति का नाम: पूजाराम गृह संख्या : 65 उम्र : 28 लिंग : महिला	फोटो उपलब्ध	411	YEB1884931	निर्वाचक का नाम : रानी पति का नाम: विजय गृह संख्या : 65 उम्र : 28 लिंग : महिला	फोटो उपलब्ध
412	YEB1778802	निर्वाचक का नाम : अमणीश पिता का नाम: राम सुंदर गृह संख्या : 65 उम्र : 24 लिंग : पुरुष	फोटो उपलब्ध	413	YEB1883677	निर्वाचक का नाम : अजय पिता का नाम: राम शरण गृह संख्या : 65 उम्र : 23 लिंग : पुरुष	फोटो उपलब्ध	414	YEB1884923	निर्वाचक का नाम : बंदना तोमर पति का नाम: अजय सिंग तोमर गृह संख्या : 65 उम्र : 23 लिंग : महिला	फोटो उपलब्ध
415	YEB1984301	निर्वाचक का नाम : कुलदीप तोमर अन्य: पूजाराम तोमर गृह संख्या : 65 उम्र : 23 लिंग : पुरुष	फोटो उपलब्ध	416	YEB2166304	निर्वाचक का नाम : चांदनी पति का नाम: अमणीश गृह संख्या : 65 उम्र : 23 लिंग : महिला	फोटो उपलब्ध	417	YEB1984285	निर्वाचक का नाम : संदीप तोमर अन्य: पूजाराम तोमर गृह संख्या : 65 उम्र : 22 लिंग : पुरुष	फोटो उपलब्ध
418	YEB2059210	निर्वाचक का नाम : शिवानी तोमर पति का नाम: विजय तोमर गृह संख्या : 65 उम्र : 20 लिंग : महिला	फोटो उपलब्ध	419	YEB2130623	निर्वाचक का नाम : अंकेश पिता का नाम: रामशरण गृह संख्या : 65 उम्र : 20 लिंग : पुरुष	फोटो उपलब्ध	420	YEB2138105	निर्वाचक का नाम : रिकू पिता का नाम: रामखिलाड़ी गृह संख्या : 66 उम्र : 33 लिंग : पुरुष	फोटो उपलब्ध

विधान सभा क्षेत्र की संख्या व नाम : 7-दिमनी  
अनुभाग की संख्या व नाम : 1-ग्राम-बीलपुर

421	YEB1451624	निर्वाचक का नाम : शीलू पति का नाम: नरेंद्र गृह संख्या : 66 उम्र : 29 लिंग : महिला	फोटो उपलब्ध	422	YEB1355163	निर्वाचक का नाम : शशि पति का नाम: शैलेंद्र सिंह गृह संख्या : 68 उम्र : 31 लिंग : महिला	फोटो उपलब्ध	423	YEB1993609	निर्वाचक का नाम : अनु पिता का नाम: परशुराम तोमर गृह संख्या : 68 उम्र : 27 लिंग : पुरुष	फोटो उपलब्ध
424	YEB2124576	निर्वाचक का नाम : शिवम सिंह पिता का नाम: परस राम सिंह गृह संख्या : 68 उम्र : 25 लिंग : पुरुष	फोटो उपलब्ध	425	YEB2142909	निर्वाचक का नाम : संजना तोमर पति का नाम: अनू गृह संख्या : 68 उम्र : 25 लिंग : महिला	फोटो उपलब्ध	426	YEB1761923	निर्वाचक का नाम : अनीता देवी पति का नाम: आशाराम गृह संख्या : 70 उम्र : 45 लिंग : महिला	फोटो उपलब्ध
427	YEB2130789	निर्वाचक का नाम : पिकी पति का नाम: भंडारी सिंह गृह संख्या : 70 उम्र : 24 लिंग : महिला	फोटो उपलब्ध	428	YEB1837210	निर्वाचक का नाम : सचिन पिता का नाम: महावीर गृह संख्या : 70 उम्र : 23 लिंग : पुरुष	फोटो उपलब्ध	429	YEB2138352	निर्वाचक का नाम : भंडारी पिता का नाम: आशाराम सिंह तोमर गृह संख्या : 70 उम्र : 22 लिंग : पुरुष	फोटो उपलब्ध
430	YEB2111292	निर्वाचक का नाम : सोनी पिता का नाम: महावीर सिंह गृह संख्या : 70 उम्र : 21 लिंग : महिला	फोटो उपलब्ध	431	YEB0850974	निर्वाचक का नाम : रीता पति का नाम: रिकेंद्र गृह संख्या : 75 उम्र : 30 लिंग : महिला	फोटो उपलब्ध	432	YEB0701235	निर्वाचक का नाम : पारबती पति का नाम: देवेन्द्र गृह संख्या : 78 उम्र : 39 लिंग : महिला	फोटो उपलब्ध
433	YEB0336917	निर्वाचक का नाम : सन्तोषी पति का नाम: रामू गृह संख्या : 81 उम्र : 34 लिंग : महिला	फोटो उपलब्ध	434	YEB0833806	निर्वाचक का नाम : पूजा पति का नाम: धर्मेन्द्र गृह संख्या : ९१ उम्र : 33 लिंग : महिला	फोटो उपलब्ध	435	YEB0790832	निर्वाचक का नाम : सोनम पति का नाम: जयसिंह गृह संख्या : 95 उम्र : 33 लिंग : महिला	फोटो उपलब्ध
436	YEB1168491	निर्वाचक का नाम : रामनिवास पिता का नाम: श्यामलाल गृह संख्या : 99 उम्र : 71 लिंग : पुरुष	फोटो उपलब्ध	437	YEB1168509	निर्वाचक का नाम : नवलसिंह पिता का नाम: श्यामलाल गृह संख्या : 99 उम्र : 61 लिंग : पुरुष	फोटो उपलब्ध	438	YEB1168665	निर्वाचक का नाम : भण्डारी पिता का नाम: श्यामलाल गृह संख्या : 99 उम्र : 58 लिंग : पुरुष	फोटो उपलब्ध
439	YEB1168673	निर्वाचक का नाम : बेताल पिता का नाम: नरेना गृह संख्या : 99 उम्र : 56 लिंग : पुरुष	फोटो उपलब्ध	440	YEB1168699	निर्वाचक का नाम : गायत्रीबाई पति का नाम: भण्डारी गृह संख्या : 99 उम्र : 56 लिंग : महिला	फोटो उपलब्ध	441	YEB1168749	निर्वाचक का नाम : राकेश पिता का नाम: श्यामलाल गृह संख्या : 99 उम्र : 51 लिंग : पुरुष	फोटो उपलब्ध
442	YEB1592260	निर्वाचक का नाम : धर्मसिंह पिता का नाम: रामनिवास गृह संख्या : 99 उम्र : 48 लिंग : पुरुष	फोटो उपलब्ध	443	YEB1168608	निर्वाचक का नाम : निरंजन पिता का नाम: नरेना गृह संख्या : 99 उम्र : 48 लिंग : पुरुष	फोटो उपलब्ध	444	YEB1168632	निर्वाचक का नाम : हरीदास पिता का नाम: रामनिवास गृह संख्या : 99 उम्र : 46 लिंग : पुरुष	फोटो उपलब्ध
445	YEB1592278	निर्वाचक का नाम : भगवानदेवी पति का नाम: धर्मसिंह गृह संख्या : 99 उम्र : 46 लिंग : महिला	फोटो उपलब्ध	446	YEB1168624	निर्वाचक का नाम : भूरीबाई पति का नाम: निरंजन गृह संख्या : 99 उम्र : 46 लिंग : महिला	फोटो उपलब्ध	447	YEB1168640	निर्वाचक का नाम : लोकेन्द्रसिंह पिता का नाम: नवलसिंह गृह संख्या : 99 उम्र : 44 लिंग : पुरुष	फोटो उपलब्ध
448	YEB1168558	निर्वाचक का नाम : वगाली पिता का नाम: रामनिवास गृह संख्या : 99 उम्र : 44 लिंग : पुरुष	फोटो उपलब्ध	449	YEB1168582	निर्वाचक का नाम : सुमन पिता का नाम: हरीदास गृह संख्या : 99 उम्र : 44 लिंग : पुरुष	फोटो उपलब्ध	450	YEB0451252	निर्वाचक का नाम : राधा पति का नाम: बंगाली गृह संख्या : 99 उम्र : 39 लिंग : महिला	फोटो उपलब्ध

विधान सभा क्षेत्र की संख्या व नाम : 7-दिमनी  
अनुभाग की संख्या व नाम : 1-ग्राम-बीलपुर

451	YEB0451245	निर्वाचक का नाम : धनीराम पिता का नाम: रामनिवाश गृह संख्या : 99 उम्र : 36 लिंग : पुरुष	फोटो उपलब्ध	452	YEB0300004	निर्वाचक का नाम : जितेन्द्र पिता का नाम: राकेश गृह संख्या : 99 उम्र : 33 लिंग : पुरुष	फोटो उपलब्ध	453	YEB0973727	निर्वाचक का नाम : रानी पति का नाम: धनीराम गृह संख्या : 99 उम्र : 30 लिंग : महिला	फोटो उपलब्ध
454	YEB1449263	निर्वाचक का नाम : सैंटी देवी पति का नाम: जितेंद्र गृह संख्या : 99 उम्र : 29 लिंग : महिला	फोटो उपलब्ध	455	YEB1450733	निर्वाचक का नाम : राधा ओझा पति का नाम: ब्रजकिशोर गृह संख्या : 99 उम्र : 28 लिंग : महिला	फोटो उपलब्ध	456	YEB2191138	निर्वाचक का नाम : सरोज पति का नाम: जसवंत बघेल गृह संख्या : 99 उम्र : 28 लिंग : महिला	फोटो उपलब्ध
457	YEB1347400	निर्वाचक का नाम : जसवंत बघेल पिता का नाम: निरंजन गृह संख्या : 99 उम्र : 27 लिंग : पुरुष	फोटो उपलब्ध	458	YEB2210284	निर्वाचक का नाम : विकास पिता का नाम: हरिदास गृह संख्या : 99 उम्र : 22 लिंग : पुरुष	फोटो उपलब्ध	459	YEB0851006	निर्वाचक का नाम : शिवानी पति का नाम: गब्दुआ गृह संख्या : 105 उम्र : 39 लिंग : महिला	फोटो उपलब्ध
460	YEB0850966	निर्वाचक का नाम : मौनू पिता का नाम: मुन्ना सिंह गृह संख्या : 107 उम्र : 29 लिंग : पुरुष	फोटो उपलब्ध	461	YEB0850933	निर्वाचक का नाम : रेखा पति का नाम: सतेन्द्र गृह संख्या : 108 उम्र : 30 लिंग : महिला	फोटो उपलब्ध	462	YEB0850982	निर्वाचक का नाम : ग्यासी राम पिता का नाम: अनेग सिंह गृह संख्या : 109 उम्र : 31 लिंग : पुरुष	फोटो उपलब्ध
463	YEB0850909	निर्वाचक का नाम : शिव कुमारी पति का नाम: बिष्णु गृह संख्या : 111 उम्र : 31 लिंग : महिला	फोटो उपलब्ध	464	YEB0850925	निर्वाचक का नाम : रचना पति का नाम: सुबेदार गृह संख्या : 117 उम्र : 36 लिंग : महिला	फोटो उपलब्ध	465	YEB0851014	निर्वाचक का नाम : कल्पना पति का नाम: उपेंद्रा गृह संख्या : 117 उम्र : 34 लिंग : महिला	फोटो उपलब्ध
466	YEB0833848	निर्वाचक का नाम : राधा तोमर पिता का नाम: रामवीरसिंह तोमर गृह संख्या : ११७ उम्र : 31 लिंग : महिला	फोटो उपलब्ध	467	YEB1975622	निर्वाचक का नाम : रचना तोमर पति का नाम: मनोज तोमर गृह संख्या : 117 उम्र : 24 लिंग : महिला	फोटो उपलब्ध	468	YEB1975549	निर्वाचक का नाम : खुशबू तोमर पति का नाम: छोटू सिंग गृह संख्या : 117 उम्र : 22 लिंग : महिला	फोटो उपलब्ध
469	YEB2111383	निर्वाचक का नाम : मुस्कान माता का नाम: कल्पना गृह संख्या : 117 उम्र : 21 लिंग : महिला	फोटो उपलब्ध	470	YEB2139038	निर्वाचक का नाम : रजनी पिता का नाम: विनोद शर्मा गृह संख्या : 117 उम्र : 21 लिंग : पुरुष	फोटो उपलब्ध	471	YEB2141976	निर्वाचक का नाम : नारायण तोमर पिता का नाम: रामवीर सिंह तोमर गृह संख्या : 117 उम्र : 20 लिंग : पुरुष	फोटो उपलब्ध
472	YEB2191112	निर्वाचक का नाम : लोकेंद्र सिंह तोमर पिता का नाम: रामवीर तोमर गृह संख्या : 117 उम्र : 20 लिंग : पुरुष	फोटो उपलब्ध	473	YEB1971654	निर्वाचक का नाम : रुबी तोमर पति का नाम: राहुल तोमर गृह संख्या : 118 उम्र : 26 लिंग : महिला	फोटो उपलब्ध	474	MLX1479799	निर्वाचक का नाम : कल्पना सक्सेना पति का नाम: लक्ष्मीकांत सक्सेना गृह संख्या : 30 उम्र : 46 लिंग : महिला	फोटो उपलब्ध
475	MLX1479781	निर्वाचक का नाम : बवली सक्सेना पति का नाम: श्याम सक्सेना गृह संख्या : 30 उम्र : 40 लिंग : महिला	फोटो उपलब्ध								

विधान सभा क्षेत्र की संख्या व नाम : 7-दिमनी  
अनुभाग की संख्या व नाम : 2-ग्राम-बीलपुर,मल्हन का पुरा

476	MLX1526789	निर्वाचक का नाम : जयन्तीबाई पति का नाम: पंचमसिंह गृह संख्या : 0 उम्र : 77 लिंग : महिला	फोटो उपलब्ध	477	MLX1526706	निर्वाचक का नाम : सरोजबाई पति का नाम: नन्दकिशोर गृह संख्या : 0 उम्र : 57 लिंग : महिला	फोटो उपलब्ध	478	MLX1526771	निर्वाचक का नाम : मुकेश पिता का नाम: पंचमसिंह गृह संख्या : 0 उम्र : 44 लिंग : पुरुष	फोटो उपलब्ध
479	MLX1281674	निर्वाचक का नाम : मंजूबाई पति का नाम: मुकेश गृह संख्या : 0 उम्र : 42 लिंग : महिला	फोटो उपलब्ध	480	YEB0106385	निर्वाचक का नाम : अखिलेश पिता का नाम: पंचमसिंह गृह संख्या : 0 उम्र : 41 लिंग : पुरुष	फोटो उपलब्ध	481	MLX0853226	निर्वाचक का नाम : सोनू पिता का नाम: पंचमसिंह गृह संख्या : 0 उम्र : 39 लिंग : पुरुष	फोटो उपलब्ध
482	MLX1281690	निर्वाचक का नाम : विन्दू पिता का नाम: नन्दकिशोर गृह संख्या : 0 उम्र : 38 लिंग : पुरुष	फोटो उपलब्ध	483	MLX0853234	निर्वाचक का नाम : छोटू पिता का नाम: पंचमसिंह गृह संख्या : 0 उम्र : 37 लिंग : पुरुष	फोटो उपलब्ध	484	YEB0701326	निर्वाचक का नाम : साधना पिता का नाम: अखिलेश गृह संख्या : 00 उम्र : 33 लिंग : पुरुष	फोटो उपलब्ध
485	YEB0701318	निर्वाचक का नाम : सोनीबाई पति का नाम: सोनू सिंह गृह संख्या : 00 उम्र : 32 लिंग : महिला	फोटो उपलब्ध	486	MLX1440858	निर्वाचक का नाम : विपिन पिता का नाम: पंचम सिंह गृह संख्या : 01 उम्र : 51 लिंग : पुरुष	फोटो उपलब्ध	487	MLX0853002	निर्वाचक का नाम : मंजूदेवी पति का नाम: परिमाल गृह संख्या : 1 उम्र : 39 लिंग : महिला	फोटो उपलब्ध
488	YEB0973784	निर्वाचक का नाम : खुशबु पति का नाम: विपेंद्र सिंह गृह संख्या : 01 उम्र : 31 लिंग : महिला	फोटो उपलब्ध	489	YEB0106393	निर्वाचक का नाम : गुटई पिता का नाम: शिवलाल गृह संख्या : 5 उम्र : 42 लिंग : पुरुष	फोटो उपलब्ध	490	MLX1337260	निर्वाचक का नाम : कुसमाबाई पति का नाम: उम्मेदसिंह गृह संख्या : 28 उम्र : 43 लिंग : महिला	फोटो उपलब्ध
491	YEB0608935	निर्वाचक का नाम : शैलेन्द्रकुमार पिता का नाम: राकेश कुमार गृह संख्या : 31 उम्र : 42 लिंग : पुरुष	फोटो उपलब्ध	492	YEB0336768	निर्वाचक का नाम : चन्दमोहन पिता का नाम: सतीश गृह संख्या : 31 उम्र : 35 लिंग : पुरुष	फोटो उपलब्ध	493	YEB0608943	निर्वाचक का नाम : पूजा पिता का नाम: राकेश कुमार गृह संख्या : 31 उम्र : 32 लिंग : महिला	फोटो उपलब्ध
494	YEB1168707	निर्वाचक का नाम : बैखुन्टीबाई पति का नाम: जगदीश गृह संख्या : 34 उम्र : 61 लिंग : महिला	फोटो उपलब्ध	495	YEB1218585	निर्वाचक का नाम : कलियान पिता का नाम: अमरसिंह गृह संख्या : 34 उम्र : 48 लिंग : पुरुष	फोटो उपलब्ध	496	MLX1281609	निर्वाचक का नाम : सिरिमती पति का नाम: कलियान गृह संख्या : 34 उम्र : 45 लिंग : महिला	फोटो उपलब्ध
497	YEB1218569	निर्वाचक का नाम : नरेश पिता का नाम: जगदीश गृह संख्या : 34 उम्र : 44 लिंग : पुरुष	फोटो उपलब्ध	498	YEB0451336	निर्वाचक का नाम : दीपा पिता का नाम: जगदीश गृह संख्या : 34 उम्र : 41 लिंग : पुरुष	फोटो उपलब्ध	499	YEB0594218	निर्वाचक का नाम : श्रीबाई पति का नाम: दीपा गृह संख्या : 34 उम्र : 37 लिंग : महिला	फोटो उपलब्ध
500	YEB1595321	निर्वाचक का नाम : कुशमदेवी पति का नाम: सिध्दारसिंह गृह संख्या : 37 उम्र : 76 लिंग : महिला	फोटो उपलब्ध	501	YEB0186916	निर्वाचक का नाम : लीला पति का नाम: तेजवहादुर गृह संख्या : 37 उम्र : 57 लिंग : महिला	फोटो उपलब्ध	502	YEB1595354	निर्वाचक का नाम : गजेन्द्रसिंह पिता का नाम: सिध्दारसिंह गृह संख्या : 37 उम्र : 44 लिंग : पुरुष	फोटो उपलब्ध
503	MLX1337252	निर्वाचक का नाम : सिविराजसिंह पिता का नाम: सरदारसिंह गृह संख्या : 37 उम्र : 39 लिंग : पुरुष	फोटो उपलब्ध	504	MLX0853218	निर्वाचक का नाम : जसरथसिंह पिता का नाम: सरदारसिंह गृह संख्या : 37 उम्र : 37 लिंग : पुरुष	फोटो उपलब्ध	505	MLX0852541	निर्वाचक का नाम : रामसखी पति का नाम: रामदीन गृह संख्या : 39 उम्र : 56 लिंग : महिला	फोटो उपलब्ध

506	YEB1585017	निर्वाचक का नाम : रघुराजसिंह पिता का नाम: जन्डेलसिंह गृह संख्या : 40 उम्र : 51 लिंग : पुरुष	फोटो उपलब्ध	507	YEB0106401	निर्वाचक का नाम : सुधादेवी पति का नाम: रघुराजसिंह गृह संख्या : 40 उम्र : 48 लिंग : महिला	फोटो उपलब्ध	508	YEB0106419	निर्वाचक का नाम : शिवराजसिंह पिता का नाम: जन्डेलसिंह गृह संख्या : 40 उम्र : 46 लिंग : पुरुष	फोटो उपलब्ध
509	YEB1168848	निर्वाचक का नाम : चरण सिंह तोमर पिता का नाम: श्रीराम सिंह तोमर गृह संख्या : 41 उम्र : 73 लिंग : पुरुष	फोटो उपलब्ध	510	YEB0106443	निर्वाचक का नाम : सुशीलादेवी पति का नाम: अतरसिंह गृह संख्या : 41 उम्र : 71 लिंग : महिला	फोटो उपलब्ध	511	YEB1585108	निर्वाचक का नाम : प्रेमवती पति का नाम: निरोत्तमसिंह गृह संख्या : 41 उम्र : 71 लिंग : महिला	फोटो उपलब्ध
512	YEB1584200	निर्वाचक का नाम : बुधनदेवी पति का नाम: चरणसिंह गृह संख्या : 41 उम्र : 68 लिंग : महिला	फोटो उपलब्ध	513	YEB0106450	निर्वाचक का नाम : सीलादेवी पति का नाम: विजयसिंह गृह संख्या : 41 उम्र : 61 लिंग : महिला	फोटो उपलब्ध	514	MLX0853200	निर्वाचक का नाम : धर्मवीर पिता का नाम: चरनसिंह गृह संख्या : 41 उम्र : 39 लिंग : पुरुष	फोटो उपलब्ध
515	YEB0186924	निर्वाचक का नाम : रामसिंह पिता का नाम: चरनसिंह गृह संख्या : 41 उम्र : 37 लिंग : पुरुष	फोटो उपलब्ध	516	MLX1337179	निर्वाचक का नाम : रणवीरसिंह पिता का नाम: चरनसिंह गृह संख्या : 41 उम्र : 37 लिंग : पुरुष	फोटो उपलब्ध	517	YEB0701276	निर्वाचक का नाम : रागिनी पति का नाम: रनवीर गृह संख्या : 41 उम्र : 33 लिंग : महिला	फोटो उपलब्ध
518	YEB0300012	निर्वाचक का नाम : शिशुपाल पिता का नाम: चरन सिंह गृह संख्या : 41 उम्र : 33 लिंग : पुरुष	फोटो उपलब्ध	519	YEB0790824	निर्वाचक का नाम : माया पति का नाम: रामु गृह संख्या : 41 उम्र : 31 लिंग : महिला	फोटो उपलब्ध	520	YEB1168517	निर्वाचक का नाम : अंगूरीबाई पति का नाम: रामजीलाल गृह संख्या : 42 उम्र : 76 लिंग : महिला	फोटो उपलब्ध
521	YEB1168772	निर्वाचक का नाम : श्यामवीर पिता का नाम: रामजीलाल गृह संख्या : 42 उम्र : 59 लिंग : पुरुष	फोटो उपलब्ध	522	YEB1584077	निर्वाचक का नाम : रामविलास पिता का नाम: रामजीलाल गृह संख्या : 42 उम्र : 51 लिंग : पुरुष	फोटो उपलब्ध	523	YEB1584101	निर्वाचक का नाम : मंजूबाई पति का नाम: रामविलास गृह संख्या : 42 उम्र : 51 लिंग : महिला	फोटो उपलब्ध
524	YEB1168855	निर्वाचक का नाम : बलवीर पिता का नाम: रामजीलाल गृह संख्या : 42 उम्र : 46 लिंग : पुरुष	फोटो उपलब्ध	525	YEB0053231	निर्वाचक का नाम : प्रदीप कुमार शर्मा पिता का नाम: राम विलास शर्मा गृह संख्या : 42 उम्र : 40 लिंग : पुरुष	फोटो उपलब्ध	526	YEB0106377	निर्वाचक का नाम : कुलदीप पिता का नाम: रामविलास गृह संख्या : 42 उम्र : 36 लिंग : पुरुष	फोटो उपलब्ध
527	YEB0336644	निर्वाचक का नाम : विमलेश पति का नाम: प्रदीप शर्मा गृह संख्या : 42 उम्र : 36 लिंग : महिला	फोटो उपलब्ध	528	YEB0186932	निर्वाचक का नाम : संदीप पिता का नाम: रामविलास गृह संख्या : 42 उम्र : 35 लिंग : पुरुष	फोटो उपलब्ध	529	YEB1251396	निर्वाचक का नाम : रानी पति का नाम: कुलदीप गृह संख्या : 42 उम्र : 27 लिंग : महिला	फोटो उपलब्ध
530	YEB1168921	निर्वाचक का नाम : धाराचन्द्र पिता का नाम: जगन्नाथ गृह संख्या : 43 उम्र : 51 लिंग : पुरुष	फोटो उपलब्ध	531	MLX0022145	निर्वाचक का नाम : शंकरलाल पिता का नाम: जगन्नाथ गृह संख्या : 43 उम्र : 48 लिंग : पुरुष	फोटो उपलब्ध	532	YEB1168939	निर्वाचक का नाम : हरमाया पति का नाम: शंकरलाल गृह संख्या : 43 उम्र : 44 लिंग : महिला	फोटो उपलब्ध
533	YEB1168806	निर्वाचक का नाम : मातादीन पिता का नाम: रामस्वरुप गृह संख्या : 44 उम्र : 76 लिंग : पुरुष	फोटो उपलब्ध	534	YEB1168780	निर्वाचक का नाम : भुदेवी पति का नाम: मातादीन गृह संख्या : 44 उम्र : 68 लिंग : महिला	फोटो उपलब्ध	535	YEB1168814	निर्वाचक का नाम : मुनेश कुमार शर्मा पिता का नाम: रामस्वरुप गृह संख्या : 44 उम्र : 56 लिंग : पुरुष	फोटो उपलब्ध

विधान सभा क्षेत्र की संख्या व नाम : 7-दिमनी

अनुभाग की संख्या व नाम : 2-ग्राम-बीलपुर,मल्हन का पुरा

536	MLX1273309	निर्वाचक का नाम : देवेन्द्र शर्मा पिता का नाम: मातादीन शर्मा गृह संख्या : 44 उम्र : 41 लिंग : पुरुष	फोटो उपलब्ध	537	MLX1125111	निर्वाचक का नाम : सीमाबाई पति का नाम: देवेन्द्रप्रसाद गृह संख्या : 44 उम्र : 40 लिंग : महिला	फोटो उपलब्ध	538	YEB0336651	निर्वाचक का नाम : देवेश पचोरी पिता का नाम: मातादीन पचोरी गृह संख्या : 44 उम्र : 33 लिंग : पुरुष	फोटो उपलब्ध
539	YEB1584747	निर्वाचक का नाम : बासुदेव पिता का नाम: रामगोपाल गृह संख्या : 45 उम्र : 61 लिंग : पुरुष	फोटो उपलब्ध	540	YEB1583947	निर्वाचक का नाम : महावीर पिता का नाम: रामगोपाल गृह संख्या : 45 उम्र : 51 लिंग : पुरुष	फोटो उपलब्ध	541	YEB1583996	निर्वाचक का नाम : सीमादेवी पति का नाम: बासुदेव गृह संख्या : 45 उम्र : 51 लिंग : महिला	फोटो उपलब्ध
542	YEB1584762	निर्वाचक का नाम : सकुन पति का नाम: लाखनसिंह गृह संख्या : 46 उम्र : 61 लिंग : महिला	फोटो उपलब्ध	543	YEB0451393	निर्वाचक का नाम : रिकू पिता का नाम: लाखन सिंह गृह संख्या : 46 उम्र : 35 लिंग : पुरुष	फोटो उपलब्ध	544	YEB0186882	निर्वाचक का नाम : रविन्द्र पिता का नाम: नंदकिशोर गृह संख्या : 46 उम्र : 35 लिंग : पुरुष	फोटो उपलब्ध
545	MLX1337278	निर्वाचक का नाम : नन्दकिशोर पिता का नाम: पंचमसिंह गृह संख्या : 47 उम्र : 62 लिंग : पुरुष	फोटो उपलब्ध	546	YEB1583392	निर्वाचक का नाम : सत्यवीर पिता का नाम: अमरसिंह गृह संख्या : 47 उम्र : 51 लिंग : पुरुष	फोटो उपलब्ध	547	YEB1583749	निर्वाचक का नाम : रामफूल पिता का नाम: करनसिंह गृह संख्या : 48 उम्र : 71 लिंग : पुरुष	फोटो उपलब्ध
548	YEB1583269	निर्वाचक का नाम : रामसहाय पिता का नाम: करनसिंह गृह संख्या : 48 उम्र : 66 लिंग : पुरुष	फोटो उपलब्ध	549	YEB1583293	निर्वाचक का नाम : शिवदेवी पति का नाम: रामसहाय गृह संख्या : 48 उम्र : 61 लिंग : महिला	फोटो उपलब्ध	550	YEB1583327	निर्वाचक का नाम : राजेश पिता का नाम: रामसहाय गृह संख्या : 48 उम्र : 51 लिंग : पुरुष	फोटो उपलब्ध
551	YEB1583764	निर्वाचक का नाम : रामदत्त पिता का नाम: रामसहाय गृह संख्या : 48 उम्र : 46 लिंग : पुरुष	फोटो उपलब्ध	552	YEB1583160	निर्वाचक का नाम : कैलासी पति का नाम: राजेश गृह संख्या : 48 उम्र : 46 लिंग : महिला	फोटो उपलब्ध	553	MLX1125418	निर्वाचक का नाम : गिररज शर्मा पिता का नाम: छीतर प्रसाद गृह संख्या : 48 उम्र : 41 लिंग : पुरुष	फोटो उपलब्ध
554	MLX1337393	निर्वाचक का नाम : रामशंकर पिता का नाम: रामसाय गृह संख्या : 48 उम्र : 40 लिंग : पुरुष	फोटो उपलब्ध	555	YEB0173609	निर्वाचक का नाम : सुनीता पति का नाम: गिररज गृह संख्या : 48 उम्र : 39 लिंग : महिला	फोटो उपलब्ध	556	YEB0186874	निर्वाचक का नाम : उमा शंकर शर्मा पिता का नाम: राम सहाय शर्मा गृह संख्या : 48 उम्र : 38 लिंग : पुरुष	फोटो उपलब्ध
557	YEB0451419	निर्वाचक का नाम : बृजेश पिता का नाम: छीतर प्रसाद गृह संख्या : 48 उम्र : 36 लिंग : पुरुष	फोटो उपलब्ध	558	YEB0451401	निर्वाचक का नाम : रामू पिता का नाम: छीतर प्रसाद गृह संख्या : 48 उम्र : 35 लिंग : पुरुष	फोटो उपलब्ध	559	YEB0748269	निर्वाचक का नाम : सपना पिता का नाम: राजेश गृह संख्या : 48 उम्र : 31 लिंग : महिला	फोटो उपलब्ध
560	YEB1257708	निर्वाचक का नाम : गौरव शर्मा पिता का नाम: राजेश शर्मा गृह संख्या : 48/1 उम्र : 26 लिंग : पुरुष	फोटो उपलब्ध	561	YEB1583194	निर्वाचक का नाम : इकेलाबाई पति का नाम: रामजीलाल गृह संख्या : 49 उम्र : 81 लिंग : महिला	फोटो उपलब्ध	562	MLX0853242	निर्वाचक का नाम : रामशंकर पिता का नाम: रामजीलाल गृह संख्या : 49 उम्र : 43 लिंग : पुरुष	फोटो उपलब्ध
563	MLX1125194	निर्वाचक का नाम : गिरजाबाई पति का नाम: रामशंकर गृह संख्या : 49 उम्र : 41 लिंग : महिला	फोटो उपलब्ध	564	MLX1125202	निर्वाचक का नाम : शिव शंकर पिता का नाम: रामजीलाल गृह संख्या : 49 उम्र : 37 लिंग : पुरुष	फोटो उपलब्ध	565	MLX1125178	निर्वाचक का नाम : रघुवीर पिता का नाम: महादेव गृह संख्या : 50 उम्र : 70 लिंग : पुरुष	फोटो उपलब्ध

विधान सभा क्षेत्र की संख्या व नाम : 7-दिमनी  
अनुभाग की संख्या व नाम : 2-ग्राम-बीलपुर,मल्हन का पुरा

566	YEB1583046	निर्वाचक का नाम : ग्यासिया पिता का नाम: महादेव गृह संख्या : 50 उम्र : 48 लिंग : पुरुष	फोटो उपलब्ध	567	YEB1583079	निर्वाचक का नाम : सवितादेवी पति का नाम: रघुवीर गृह संख्या : 50 उम्र : 46 लिंग : महिला	फोटो उपलब्ध	568	MLX1125186	निर्वाचक का नाम : सरोजबाई पति का नाम: ग्यासिया गृह संख्या : 50 उम्र : 46 लिंग : महिला	फोटो उपलब्ध
569	YEB0300038	निर्वाचक का नाम : भोला उर्फ बृजेश सिंह पिता का नाम: महादेव सिंह गृह संख्या : 50 उम्र : 40 लिंग : पुरुष	फोटो उपलब्ध	570	YEB0451500	निर्वाचक का नाम : सतीश पिता का नाम: रघुवीर गृह संख्या : 50 उम्र : 36 लिंग : पुरुष	फोटो उपलब्ध	571	YEB0300020	निर्वाचक का नाम : श्री भगवान पिता का नाम: महादेव सिंह गृह संख्या : 50 उम्र : 35 लिंग : पुरुष	फोटो उपलब्ध
572	YEB0451484	निर्वाचक का नाम : कल्लो पति का नाम: भगवान गृह संख्या : 50 उम्र : 34 लिंग : महिला	फोटो उपलब्ध	573	YEB0300046	निर्वाचक का नाम : रीना पति का नाम: भोला उर्फ बृजेश सिंह गृह संख्या : 50 उम्र : 34 लिंग : महिला	फोटो उपलब्ध	574	YEB0451492	निर्वाचक का नाम : राहुल पिता का नाम: रघुवीर गृह संख्या : 50 उम्र : 32 लिंग : पुरुष	फोटो उपलब्ध
575	YEB1582675	निर्वाचक का नाम : शिवसिंह पिता का नाम: रामनाथ गृह संख्या : 51 उम्र : 61 लिंग : पुरुष	फोटो उपलब्ध	576	MLX1440734	निर्वाचक का नाम : कलियान पिता का नाम: रामनाथ गृह संख्या : 51 उम्र : 56 लिंग : पुरुष	फोटो उपलब्ध	577	YEB1711860	निर्वाचक का नाम : मुन्नासिंह पिता का नाम: रामजीलाल गृह संख्या : 51 उम्र : 52 लिंग : पुरुष	फोटो उपलब्ध
578	YEB1582089	निर्वाचक का नाम : गीतादेवी पति का नाम: मुन्नासिंह गृह संख्या : 51 उम्र : 51 लिंग : महिला	फोटो उपलब्ध	579	YEB1582113	निर्वाचक का नाम : रामसखी पति का नाम: रामबरन गृह संख्या : 51 उम्र : 48 लिंग : महिला	फोटो उपलब्ध	580	YEB1583707	निर्वाचक का नाम : पप्पूसिंह पिता का नाम: बिपतीलाल गृह संख्या : 51 उम्र : 47 लिंग : पुरुष	फोटो उपलब्ध
581	YEB1218635	निर्वाचक का नाम : सुरेश पिता का नाम: बिपतीलाल गृह संख्या : 51 उम्र : 45 लिंग : पुरुष	फोटो उपलब्ध	582	YEB1581982	निर्वाचक का नाम : रामबेटी पति का नाम: राकेश गृह संख्या : 51 उम्र : 45 लिंग : महिला	फोटो उपलब्ध	583	YEB1218577	निर्वाचक का नाम : बबलू पिता का नाम: रामजीलाल गृह संख्या : 51 उम्र : 44 लिंग : पुरुष	फोटो उपलब्ध
584	YEB1582006	निर्वाचक का नाम : आशादेवी पति का नाम: पप्पूसिंह गृह संख्या : 51 उम्र : 44 लिंग : महिला	फोटो उपलब्ध	585	YEB0173617	निर्वाचक का नाम : रेशो बाई पति का नाम: बबलू गृह संख्या : 51 उम्र : 44 लिंग : महिला	फोटो उपलब्ध	586	YEB0608885	निर्वाचक का नाम : सुशीला पति का नाम: सुरेश गृह संख्या : 51 उम्र : 41 लिंग : महिला	फोटो उपलब्ध
587	YEB0451526	निर्वाचक का नाम : राजकुमार पिता का नाम: रामबरन गृह संख्या : 51 उम्र : 39 लिंग : पुरुष	फोटो उपलब्ध	588	YEB0973800	निर्वाचक का नाम : अनीता पति का नाम: रामकिशोर गृह संख्या : 51 उम्र : 39 लिंग : महिला	फोटो उपलब्ध	589	YEB0451385	निर्वाचक का नाम : विजय कुमारी पति का नाम: राजकुमार गृह संख्या : 51 उम्र : 36 लिंग : महिला	फोटो उपलब्ध
590	YEB0451427	निर्वाचक का नाम : संजू पिता का नाम: रामबरन गृह संख्या : 51 उम्र : 34 लिंग : पुरुष	फोटो उपलब्ध	591	YEB0300053	निर्वाचक का नाम : जितेन्द्र पिता का नाम: मुन्ना लाल गृह संख्या : 51 उम्र : 34 लिंग : पुरुष	फोटो उपलब्ध	592	YEB0608877	निर्वाचक का नाम : धमेन्द्र पिता का नाम: पप्पु गृह संख्या : 51 उम्र : 33 लिंग : पुरुष	फोटो उपलब्ध
593	YEB0451518	निर्वाचक का नाम : रिकू पिता का नाम: शिव सिंह गृह संख्या : 51 उम्र : 32 लिंग : पुरुष	फोटो उपलब्ध	594	YEB0973701	निर्वाचक का नाम : संगीता पति का नाम: ब्रजेश गृह संख्या : 51 उम्र : 30 लिंग : महिला	फोटो उपलब्ध	595	YEB1582030	निर्वाचक का नाम : बक्सनदेवी पति का नाम: घुरेसिंह गृह संख्या : 52 उम्र : 51 लिंग : महिला	फोटो उपलब्ध

विधान सभा क्षेत्र की संख्या व नाम : 7-दिमनी  
अनुभाग की संख्या व नाम : 2-ग्राम-बीलपुर,मल्हन का पुरा

# 596 निर्वाचक का नाम : भूरे सिंह पिता का नाम: बेदसिंह गृह संख्या : 52 उम्र : 44 लिंग : पुरुष	YEB1581859 फोटो उपलब्ध	597 निर्वाचक का नाम : मूलसिंह पिता का नाम: धूरसिंह गृह संख्या : 52 उम्र : 41 लिंग : पुरुष	MLX1125434 फोटो उपलब्ध	598 निर्वाचक का नाम : राजकुमार पिता का नाम: धूरे सिंह गृह संख्या : 52 उम्र : 36 लिंग : पुरुष	YEB0451625 फोटो उपलब्ध
599 निर्वाचक का नाम : गीता पति का नाम: मूला गृह संख्या : 52 उम्र : 35 लिंग : महिला	YEB0451591 फोटो उपलब्ध	600 निर्वाचक का नाम : प्रीती पति का नाम: राजकुमार गृह संख्या : 52 उम्र : 34 लिंग : महिला	YEB0451609 फोटो उपलब्ध	601 निर्वाचक का नाम : भीष्मपाल पिता का नाम: धूरे सिंह गृह संख्या : 52 उम्र : 32 लिंग : पुरुष	YEB0451617 फोटो उपलब्ध
602 निर्वाचक का नाम : कृष्णा देवी पति का नाम: भीष्मपाल गृह संख्या : 52 उम्र : 29 लिंग : महिला	YEB0973735 फोटो उपलब्ध	603 निर्वाचक का नाम : प्रेमवती पति का नाम: लाखनसिंह गृह संख्या : 53 उम्र : 81 लिंग : महिला	YEB1581800 फोटो उपलब्ध	604 निर्वाचक का नाम : रामअवतार पिता का नाम: लाखनसिंह गृह संख्या : 53 उम्र : 61 लिंग : पुरुष	YEB0106500 फोटो उपलब्ध
605 निर्वाचक का नाम : शेरसिंह पिता का नाम: शैतानसिंह गृह संख्या : 53 उम्र : 56 लिंग : पुरुष	MLX0851964 फोटो उपलब्ध	606 निर्वाचक का नाम : सोमवती पति का नाम: रामअवतार गृह संख्या : 53 उम्र : 56 लिंग : महिला	YEB1581834 फोटो उपलब्ध	607 निर्वाचक का नाम : हरिसिंह पिता का नाम: शैतानसिंह गृह संख्या : 53 उम्र : 51 लिंग : पुरुष	YEB1581669 फोटो उपलब्ध
608 निर्वाचक का नाम : उमिलदेवी पति का नाम: शेरसिंह गृह संख्या : 53 उम्र : 51 लिंग : महिला	YEB1581685 फोटो उपलब्ध	609 निर्वाचक का नाम : मुन्नीबाई पति का नाम: हरिसिंह गृह संख्या : 53 उम्र : 48 लिंग : महिला	YEB1581701 फोटो उपलब्ध	610 निर्वाचक का नाम : मुरारी सिंग पिता का नाम: लाखनसिंह गृह संख्या : 53 उम्र : 46 लिंग : पुरुष	MLX1281591 फोटो उपलब्ध
611 निर्वाचक का नाम : रामधर तोमर पिता का नाम: शैतानसिंह गृह संख्या : 53 उम्र : 46 लिंग : पुरुष	MLX1337187 फोटो उपलब्ध	612 निर्वाचक का नाम : नीतू देवी पति का नाम: रामधर सिंह गृह संख्या : 53 उम्र : 46 लिंग : महिला	MLX1281724 फोटो उपलब्ध	613 निर्वाचक का नाम : मलुआ पति का नाम: मुरारी सिंह तोमर गृह संख्या : 53 उम्र : 46 लिंग : महिला	YEB1584689 फोटो उपलब्ध
614 निर्वाचक का नाम : राजकुमार पिता का नाम: शैतानसिंह गृह संख्या : 53 उम्र : 44 लिंग : पुरुष	YEB1581735 फोटो उपलब्ध	615 निर्वाचक का नाम : सुनीता पति का नाम: दशरथसिंह गृह संख्या : 53 उम्र : 42 लिंग : महिला	MLX1125160 फोटो उपलब्ध	616 निर्वाचक का नाम : दीपा पति का नाम: राजकुमार गृह संख्या : 53 उम्र : 41 लिंग : महिला	MLX1125152 फोटो उपलब्ध
617 निर्वाचक का नाम : मुखिया पिता का नाम: लाखन सिंह गृह संख्या : 53 उम्र : 37 लिंग : पुरुष	YEB0451740 फोटो उपलब्ध	618 निर्वाचक का नाम : दशरथसिंह पिता का नाम: लाखनसिंह गृह संख्या : 53 उम्र : 37 लिंग : पुरुष	MLX1125145 फोटो उपलब्ध	619 निर्वाचक का नाम : नीतू पति का नाम: प्रासू गृह संख्या : 53 उम्र : 34 लिंग : महिला	YEB0451773 फोटो उपलब्ध
620 निर्वाचक का नाम : संजूदेवी पति का नाम: मुखिया गृह संख्या : 53 उम्र : 34 लिंग : महिला	YEB0451658 फोटो उपलब्ध	621 निर्वाचक का नाम : नीतू पति का नाम: रिकू गृह संख्या : 53 उम्र : 34 लिंग : महिला	YEB0451765 फोटो उपलब्ध	622 निर्वाचक का नाम : संदीप पिता का नाम: रामअवतार गृह संख्या : 53 उम्र : 33 लिंग : पुरुष	YEB0336685 फोटो उपलब्ध
623 निर्वाचक का नाम : प्रासू पिता का नाम: रामअवतार गृह संख्या : 53 उम्र : 33 लिंग : पुरुष	YEB0336701 फोटो उपलब्ध	624 निर्वाचक का नाम : वीरेन्द्र पिता का नाम: लाखन सिंह गृह संख्या : 53 उम्र : 33 लिंग : पुरुष	YEB0451757 फोटो उपलब्ध	625 निर्वाचक का नाम : रिकू पिता का नाम: शेर सिंह गृह संख्या : 53 उम्र : 33 लिंग : पुरुष	YEB0451781 फोटो उपलब्ध

626	YEB0336693	निर्वाचक का नाम : राहुल पिता का नाम: रामअवतार गृह संख्या : 53 उम्र : 32 लिंग : पुरुष	फोटो उपलब्ध	627	YEB0451633	निर्वाचक का नाम : अमन कुमार पिता का नाम: रामअवतार गृह संख्या : 53 उम्र : 32 लिंग : पुरुष	फोटो उपलब्ध	628	YEB0973743	निर्वाचक का नाम : जुली पति का नाम: संदीप गृह संख्या : 53 उम्र : 30 लिंग : महिला	फोटो उपलब्ध
629	YEB1168889	निर्वाचक का नाम : नत्थीसिंह पिता का नाम: बदनसिंह गृह संख्या : 54 उम्र : 76 लिंग : पुरुष	फोटो उपलब्ध	630	MLX0851931	निर्वाचक का नाम : राजेन्द्रसिंह पिता का नाम: बदनसिंह गृह संख्या : 54 उम्र : 66 लिंग : पुरुष	फोटो उपलब्ध	631	YEB1709211	निर्वाचक का नाम : मुन्नीबाई पति का नाम: राजेन्द्रसिंह गृह संख्या : 54 उम्र : 64 लिंग : महिला	फोटो उपलब्ध
632	YEB1581487	निर्वाचक का नाम : पारवती पति का नाम: नत्थीसिंह गृह संख्या : 54 उम्र : 56 लिंग : महिला	फोटो उपलब्ध	633	YEB1581529	निर्वाचक का नाम : अखलेश पिता का नाम: लीलाधरसिंह गृह संख्या : 54 उम्र : 51 लिंग : पुरुष	फोटो उपलब्ध	634	YEB1168863	निर्वाचक का नाम : अशोककुमार पिता का नाम: राजेन्द्रसिंह गृह संख्या : 54 उम्र : 48 लिंग : पुरुष	फोटो उपलब्ध
635	YEB1168947	निर्वाचक का नाम : मिथलेश पति का नाम: अशोक गृह संख्या : 54 उम्र : 46 लिंग : महिला	फोटो उपलब्ध	636	YEB1168897	निर्वाचक का नाम : गुड्डीबाई पति का नाम: अखलेश गृह संख्या : 54 उम्र : 46 लिंग : महिला	फोटो उपलब्ध	637	YEB1168905	निर्वाचक का नाम : रामरतन पिता का नाम: नत्थीसिंह गृह संख्या : 54 उम्र : 45 लिंग : पुरुष	फोटो उपलब्ध
638	YEB1584523	निर्वाचक का नाम : रवेन्द्रसिंह पिता का नाम: लीलाधरसिंह गृह संख्या : 54 उम्र : 44 लिंग : पुरुष	फोटो उपलब्ध	639	YEB0173625	निर्वाचक का नाम : ममतादेवी पति का नाम: रवेन्द्रसिंह गृह संख्या : 54 उम्र : 42 लिंग : महिला	फोटो उपलब्ध	640	MLX1124858	निर्वाचक का नाम : लता देवी पति का नाम: राम रतन गृह संख्या : 54 उम्र : 41 लिंग : महिला	फोटो उपलब्ध
641	MLX1124866	निर्वाचक का नाम : सलेंद्र सिंह पिता का नाम: नत्थी सिंह गृह संख्या : 54 उम्र : 39 लिंग : पुरुष	फोटो उपलब्ध	642	YEB0594184	निर्वाचक का नाम : सरोजबाई पति का नाम: सत्येन्द्र गृह संख्या : 54 उम्र : 37 लिंग : महिला	फोटो उपलब्ध	643	YEB0336974	निर्वाचक का नाम : भीष्मपाल पिता का नाम: अशोक सिंह गृह संख्या : 54 उम्र : 33 लिंग : पुरुष	फोटो उपलब्ध
644	YEB0748368	निर्वाचक का नाम : श्री भगवान पिता का नाम: अखलेश गृह संख्या : 54 उम्र : 32 लिंग : पुरुष	फोटो उपलब्ध	645	YEB0748285	निर्वाचक का नाम : आरती पिता का नाम: भगवान सिंह गृह संख्या : 54 उम्र : 32 लिंग : महिला	फोटो उपलब्ध	646	YEB1251602	निर्वाचक का नाम : पुष्पेंद्र सिंह पिता का नाम: अशोक कुमार गृह संख्या : 54 उम्र : 27 लिंग : पुरुष	फोटो उपलब्ध
647	YEB1581438	निर्वाचक का नाम : पुष्पा पति का नाम: रामविलास गृह संख्या : 55 उम्र : 69 लिंग : महिला	फोटो उपलब्ध	648	YEB1581388	निर्वाचक का नाम : रामविलास पिता का नाम: गजाधरसिंह गृह संख्या : 55 उम्र : 61 लिंग : पुरुष	फोटो उपलब्ध	649	YEB1711845	निर्वाचक का नाम : बिजेन्द्रसिंह पिता का नाम: गजाधरसिंह गृह संख्या : 55 उम्र : 48 लिंग : पुरुष	फोटो उपलब्ध
650	YEB0451674	निर्वाचक का नाम : कलियान पिता का नाम: गुद्री सिंह गृह संख्या : 55 उम्र : 37 लिंग : पुरुष	फोटो उपलब्ध	651	YEB0451666	निर्वाचक का नाम : रामू पिता का नाम: रामविलास गृह संख्या : 55 उम्र : 33 लिंग : पुरुष	फोटो उपलब्ध	652	YEB0300061	निर्वाचक का नाम : कुलदीप पिता का नाम: विजेन्द्र गृह संख्या : 55 उम्र : 33 लिंग : पुरुष	फोटो उपलब्ध
653	YEB0701292	निर्वाचक का नाम : संदीप पिता का नाम: विजेन्द्र गृह संख्या : 55 उम्र : 31 लिंग : पुरुष	फोटो उपलब्ध	654	YEB1584564	निर्वाचक का नाम : बहादुरसिंह पिता का नाम: जनवेदसिंह गृह संख्या : 56 उम्र : 68 लिंग : पुरुष	फोटो उपलब्ध	655	YEB1581271	निर्वाचक का नाम : अंगूरीबाई पति का नाम: बहादुरसिंह गृह संख्या : 56 उम्र : 66 लिंग : महिला	फोटो उपलब्ध

विधान सभा क्षेत्र की संख्या व नाम : 7-दिमनी  
अनुभाग की संख्या व नाम : 2-ग्राम-बीलपुर,मल्हन का पुरा

656	YEB1581180	निर्वाचक का नाम : रवेन्द्रसिंह पिता का नाम: बहादुरसिंह गृह संख्या : 56 उम्र : 46 लिंग : पुरुष	फोटो उपलब्ध	657	MLX0852962	निर्वाचक का नाम : सरोज पति का नाम: रवीन्द्रसिंह गृह संख्या : 56 उम्र : 43 लिंग : महिला	फोटो उपलब्ध	658	MLX1521616	निर्वाचक का नाम : संग्रामसिंह पिता का नाम: बहादुरसिंह गृह संख्या : 56 उम्र : 37 लिंग : पुरुष	फोटो उपलब्ध
659	YEB1709856	निर्वाचक का नाम : ज्ञानसिंह पिता का नाम: पंचमसिंह गृह संख्या : 57 उम्र : 66 लिंग : पुरुष	फोटो उपलब्ध	660	YEB1709393	निर्वाचक का नाम : छोटीदेवी पति का नाम: ज्ञानसिंह गृह संख्या : 57 उम्र : 54 लिंग : महिला	फोटो उपलब्ध	661	YEB0053280	निर्वाचक का नाम : आशवीर पिता का नाम: ग्यान सिंह गृह संख्या : 57 उम्र : 36 लिंग : पुरुष	फोटो उपलब्ध
662	YEB0451682	निर्वाचक का नाम : प्रीती पति का नाम: आसवीर गृह संख्या : 57 उम्र : 35 लिंग : महिला	फोटो उपलब्ध	663	YEB1581149	निर्वाचक का नाम : नहनीदेवी पति का नाम: लफूरी गृह संख्या : 58 उम्र : 71 लिंग : महिला	फोटो उपलब्ध	664	MLX0851865	निर्वाचक का नाम : जगदीश गोस्वामी पिता का नाम: लफूरी गृह संख्या : 58 उम्र : 61 लिंग : पुरुष	फोटो उपलब्ध
665	MLX0852277	निर्वाचक का नाम : विमलादेवी पति का नाम: जगदीश गृह संख्या : 58 उम्र : 51 लिंग : महिला	फोटो उपलब्ध	666	YEB1585892	निर्वाचक का नाम : दिनेशकुमार पिता का नाम: लफूरी गृह संख्या : 58 उम्र : 44 लिंग : पुरुष	फोटो उपलब्ध	667	YEB0173633	निर्वाचक का नाम : ममताबाई पति का नाम: दिनेशकुमार गृह संख्या : 58 उम्र : 42 लिंग : महिला	फोटो उपलब्ध
668	YEB0748194	निर्वाचक का नाम : शशि कुमारी पिता का नाम: जगदीश गृह संख्या : 58 उम्र : 35 लिंग : महिला	फोटो उपलब्ध	669	YEB0748178	निर्वाचक का नाम : सविता पिता का नाम: जगदीश गृह संख्या : 58 उम्र : 31 लिंग : महिला	फोटो उपलब्ध	670	YEB0973776	निर्वाचक का नाम : वर्षा पिता का नाम: जगदीश गृह संख्या : 58 उम्र : 28 लिंग : पुरुष	फोटो उपलब्ध
671	YEB1580992	निर्वाचक का नाम : गजेन्द्र पिता का नाम: कलियान गृह संख्या : 59 उम्र : 51 लिंग : पुरुष	फोटो उपलब्ध	672	YEB1581040	निर्वाचक का नाम : सुशीलादेवी पति का नाम: गजेन्द्र गृह संख्या : 59 उम्र : 48 लिंग : महिला	फोटो उपलब्ध	673	MLX1521608	निर्वाचक का नाम : विनोद पिता का नाम: माताप्रसाद गृह संख्या : 61 उम्र : 38 लिंग : पुरुष	फोटो उपलब्ध
674	YEB1218676	निर्वाचक का नाम : रामभरोसी पिता का नाम: बन्दीसिंह गृह संख्या : 62 उम्र : 56 लिंग : पुरुष	फोटो उपलब्ध	675	YEB1218643	निर्वाचक का नाम : शिवदेवी पति का नाम: रामभरोसी गृह संख्या : 62 उम्र : 54 लिंग : महिला	फोटो उपलब्ध	676	YEB0608711	निर्वाचक का नाम : सोनू पिता का नाम: रामभरोसी गृह संख्या : 62 उम्र : 38 लिंग : पुरुष	फोटो उपलब्ध
677	MLX1440825	निर्वाचक का नाम : प्रमोद पिता का नाम: रामभरोसी गृह संख्या : 62 उम्र : 37 लिंग : पुरुष	फोटो उपलब्ध	678	YEB0608661	निर्वाचक का नाम : आरती पति का नाम: सोनू गृह संख्या : 62 उम्र : 33 लिंग : महिला	फोटो उपलब्ध	679	YEB0608802	निर्वाचक का नाम : ग्रीशकुमार पिता का नाम: रामभरोसी गृह संख्या : 62 उम्र : 32 लिंग : पुरुष	फोटो उपलब्ध
680	YEB0701284	निर्वाचक का नाम : भारती पति का नाम: प्रमोद गृह संख्या : 62 उम्र : 32 लिंग : महिला	फोटो उपलब्ध	681	YEB1580927	निर्वाचक का नाम : रामबकस पिता का नाम: हरिविलास गृह संख्या : 63 उम्र : 66 लिंग : पुरुष	फोटो उपलब्ध	682	YEB1584432	निर्वाचक का नाम : विजयसिंह पिता का नाम: अकबरसिंह गृह संख्या : 63 उम्र : 61 लिंग : पुरुष	फोटो उपलब्ध
683	YEB1580497	निर्वाचक का नाम : सोमबती पति का नाम: रामबकससिंह गृह संख्या : 63 उम्र : 61 लिंग : महिला	फोटो उपलब्ध	684	MLX1125046	निर्वाचक का नाम : सियादुलारी पति का नाम: विजयसिंह गृह संख्या : 63 उम्र : 61 लिंग : महिला	फोटो उपलब्ध	685	YEB0106518	निर्वाचक का नाम : तारासिंह पिता का नाम: विजयसिंह गृह संख्या : 63 उम्र : 51 लिंग : पुरुष	फोटो उपलब्ध

विधान सभा क्षेत्र की संख्या व नाम : 7-दिमनी  
अनुभाग की संख्या व नाम : 2-ग्राम-बीलपुर,मल्हन का पुरा

686	MLX1337211	निर्वाचक का नाम : धारासिंह पिता का नाम: रामबकससिंह गृह संख्या : 63 उम्र : 51 लिंग : पुरुष	फोटो उपलब्ध	687	MLX0851949	निर्वाचक का नाम : राकेश पिता का नाम: रामबकससिंह गृह संख्या : 63 उम्र : 47 लिंग : पुरुष	फोटो उपलब्ध	688	YEB1580828	निर्वाचक का नाम : भारतसिंह पिता का नाम: रामबकससिंह गृह संख्या : 63 उम्र : 46 लिंग : पुरुष	फोटो उपलब्ध
689	YEB1580422	निर्वाचक का नाम : जोगेन्द्रसिंह पिता का नाम: विजयसिंह गृह संख्या : 63 उम्र : 46 लिंग : पुरुष	फोटो उपलब्ध	690	MLX1125129	निर्वाचक का नाम : मोहरसिंह पिता का नाम: विजयसिंह गृह संख्या : 63 उम्र : 44 लिंग : पुरुष	फोटो उपलब्ध	691	YEB0173674	निर्वाचक का नाम : सोमाबाई पति का नाम: तारासिंह गृह संख्या : 63 उम्र : 43 लिंग : महिला	फोटो उपलब्ध
692	YEB0451690	निर्वाचक का नाम : सत्यराम पिता का नाम: रामबकस गृह संख्या : 63 उम्र : 35 लिंग : पुरुष	फोटो उपलब्ध	693	YEB0200634	निर्वाचक का नाम : शिल्पी पति का नाम: राकेश गृह संख्या : 63 उम्र : 35 लिंग : महिला	फोटो उपलब्ध	694	YEB0608950	निर्वाचक का नाम : रिन्कु पिता का नाम: विजयसिंह गृह संख्या : 63 उम्र : 31 लिंग : पुरुष	फोटो उपलब्ध
695	YEB0973818	निर्वाचक का नाम : पूनम देवी पति का नाम: रिन्कु सिंह गृह संख्या : 63 उम्र : 30 लिंग : महिला	फोटो उपलब्ध	696	YEB1893825	निर्वाचक का नाम : शौरभ पिता का नाम: धारा सिंह गृह संख्या : 63 उम्र : 24 लिंग : पुरुष	फोटो उपलब्ध	697	YEB1575133	निर्वाचक का नाम : लट्टरीसिंह पिता का नाम: रोशनलाल गृह संख्या : 64 उम्र : 51 लिंग : पुरुष	फोटो उपलब्ध
698	MLX1281534	निर्वाचक का नाम : रतनेशदेवी पति का नाम: लट्टरीसिंह गृह संख्या : 64 उम्र : 51 लिंग : महिला	फोटो उपलब्ध	699	MLX1526755	निर्वाचक का नाम : रामबरन पिता का नाम: रामगोपाल गृह संख्या : 64 उम्र : 41 लिंग : पुरुष	फोटो उपलब्ध	700	MLX1337492	निर्वाचक का नाम : विनीता पति का नाम: रामबरन गृह संख्या : 64 उम्र : 40 लिंग : महिला	फोटो उपलब्ध
701	MLX0852897	निर्वाचक का नाम : शीलावती पति का नाम: रामकरन गृह संख्या : 64 उम्र : 39 लिंग : महिला	फोटो उपलब्ध	702	MLX0853267	निर्वाचक का नाम : जगवीर पिता का नाम: रामचन्द्र गृह संख्या : 64 उम्र : 37 लिंग : पुरुष	फोटो उपलब्ध	703	MLX0852806	निर्वाचक का नाम : हरेन्द्रसिंह पिता का नाम: रामचन्द्र गृह संख्या : 64 उम्र : 37 लिंग : पुरुष	फोटो उपलब्ध
704	YEB0451724	निर्वाचक का नाम : राघवेन्द्र पिता का नाम: रामचंद्र गृह संख्या : 64 उम्र : 34 लिंग : पुरुष	फोटो उपलब्ध	705	YEB0451732	निर्वाचक का नाम : साधना पति का नाम: हरेन्द्र सिंह गृह संख्या : 64 उम्र : 34 लिंग : महिला	फोटो उपलब्ध	706	YEB0451716	निर्वाचक का नाम : नगेन्द्र पिता का नाम: लट्टरी सिंह गृह संख्या : 64 उम्र : 32 लिंग : पुरुष	फोटो उपलब्ध
707	YEB1574938	निर्वाचक का नाम : रामजीलाल पिता का नाम: पीतमसिंह गृह संख्या : 65 उम्र : 81 लिंग : पुरुष	फोटो उपलब्ध	708	YEB1574854	निर्वाचक का नाम : रामनरेशसिंह पिता का नाम: रामजीलाल गृह संख्या : 65 उम्र : 61 लिंग : पुरुष	फोटो उपलब्ध	709	YEB1574847	निर्वाचक का नाम : राजेश्वरी पति का नाम: रामखिलाडी गृह संख्या : 65 उम्र : 56 लिंग : महिला	फोटो उपलब्ध
710	YEB1575109	निर्वाचक का नाम : रामसरन पिता का नाम: रामजीलाल गृह संख्या : 65 उम्र : 51 लिंग : पुरुष	फोटो उपलब्ध	711	YEB1574839	निर्वाचक का नाम : उमादेवी पति का नाम: रामसरन गृह संख्या : 65 उम्र : 50 लिंग : महिला	फोटो उपलब्ध	712	YEB1574813	निर्वाचक का नाम : रामकिशन पिता का नाम: रामजीलाल गृह संख्या : 65 उम्र : 48 लिंग : पुरुष	फोटो उपलब्ध
713	MLX1281542	निर्वाचक का नाम : सीमा देवी तोमर पति का नाम: रामकिशुन गृह संख्या : 65 उम्र : 46 लिंग : महिला	फोटो उपलब्ध	714	MLX1125236	निर्वाचक का नाम : आशवीर पिता का नाम: रामखिलाडी गृह संख्या : 65 उम्र : 38 लिंग : पुरुष	फोटो उपलब्ध	715	YEB0451799	निर्वाचक का नाम : अंजू पति का नाम: आशवीर गृह संख्या : 65 उम्र : 35 लिंग : महिला	फोटो उपलब्ध

विधान सभा क्षेत्र की संख्या व नाम : 7-दिमनी  
अनुभाग की संख्या व नाम : 2-ग्राम-बीलपुर,मल्हन का पुरा

716	YEB0336909	निर्वाचक का नाम : सत्य प्रकाश पिता का नाम: रामकिशन गृह संख्या : 65 उम्र : 34 लिंग : पुरुष	फोटो उपलब्ध	717	YEB0748418	निर्वाचक का नाम : विजय कुमार पिता का नाम: रामशरन गृह संख्या : 65 उम्र : 32 लिंग : पुरुष	फोटो उपलब्ध	718	YEB0748400	निर्वाचक का नाम : पूजाराम पिता का नाम: रामसुंदर गृह संख्या : 65 उम्र : 31 लिंग : पुरुष	फोटो उपलब्ध
719	YEB1218601	निर्वाचक का नाम : लाखनसिंह पिता का नाम: रामसिंह गृह संख्या : 66 उम्र : 66 लिंग : पुरुष	फोटो उपलब्ध	720	YEB1574748	निर्वाचक का नाम : कस्तूरीबाई पति का नाम: लाखनसिंह गृह संख्या : 66 उम्र : 61 लिंग : महिला	फोटो उपलब्ध	721	YEB1218619	निर्वाचक का नाम : सतीश पिता का नाम: लाखनसिंह गृह संख्या : 66 उम्र : 44 लिंग : पुरुष	फोटो उपलब्ध
722	MLX0852343	निर्वाचक का नाम : नरेन्द्रसिंह पिता का नाम: लाखनसिंह गृह संख्या : 66 उम्र : 42 लिंग : पुरुष	फोटो उपलब्ध	723	MLX0853028	निर्वाचक का नाम : धर्मेन्द्रसिंह पिता का नाम: लाखनसिंह गृह संख्या : 66 उम्र : 40 लिंग : पुरुष	फोटो उपलब्ध	724	YEB0451807	निर्वाचक का नाम : कामिनी पति का नाम: धर्मेन्द्र गृह संख्या : 66 उम्र : 36 लिंग : महिला	फोटो उपलब्ध
725	MLX0023309	निर्वाचक का नाम : विटटीदेवी पति का नाम: रामवीरसिंह गृह संख्या : 68 उम्र : 61 लिंग : महिला	फोटो उपलब्ध	726	YEB1574615	निर्वाचक का नाम : रामेश्वर पिता का नाम: लाखनसिंह गृह संख्या : 68 उम्र : 56 लिंग : पुरुष	फोटो उपलब्ध	727	MLX0023325	निर्वाचक का नाम : सुशमादेवी पति का नाम: रामेश्वरसिंह गृह संख्या : 68 उम्र : 51 लिंग : महिला	फोटो उपलब्ध
728	YEB1574557	निर्वाचक का नाम : जगवीर पिता का नाम: रामवीरसिंह गृह संख्या : 68 उम्र : 46 लिंग : पुरुष	फोटो उपलब्ध	729	MLX1124809	निर्वाचक का नाम : परसराम पिता का नाम: लाखनसिंह गृह संख्या : 68 उम्र : 46 लिंग : पुरुष	फोटो उपलब्ध	730	YEB1218668	निर्वाचक का नाम : रामादेवी पति का नाम: बिजेन्द्रसिंह गृह संख्या : 68 उम्र : 46 लिंग : महिला	फोटो उपलब्ध
731	YEB1574540	निर्वाचक का नाम : गीतादेवी पति का नाम: परसराम गृह संख्या : 68 उम्र : 44 लिंग : महिला	फोटो उपलब्ध	732	MLX1125277	निर्वाचक का नाम : रानी पति का नाम: जगवीरसिंह गृह संख्या : 68 उम्र : 43 लिंग : महिला	फोटो उपलब्ध	733	YEB0053355	निर्वाचक का नाम : जितेन्द्र पिता का नाम: रामवीर सिंह गृह संख्या : 68 उम्र : 42 लिंग : पुरुष	फोटो उपलब्ध
734	YEB0053363	निर्वाचक का नाम : अरविन्द पिता का नाम: रामवीर सिंह गृह संख्या : 68 उम्र : 40 लिंग : पुरुष	फोटो उपलब्ध	735	YEB0053371	निर्वाचक का नाम : गुन्जन देवी पति का नाम: अरविन्द सिंह गृह संख्या : 68 उम्र : 38 लिंग : महिला	फोटो उपलब्ध	736	YEB0053397	निर्वाचक का नाम : नीलम पति का नाम: सन्जु सिंह गृह संख्या : 68 उम्र : 37 लिंग : महिला	फोटो उपलब्ध
737	YEB0053389	निर्वाचक का नाम : संजू पिता का नाम: रामेश्वर गृह संख्या : 68 उम्र : 37 लिंग : पुरुष	फोटो उपलब्ध	738	YEB0300079	निर्वाचक का नाम : पवन सिंह पिता का नाम: विजेन्द्र सिंह गृह संख्या : 68 उम्र : 34 लिंग : पुरुष	फोटो उपलब्ध	739	YEB0336826	निर्वाचक का नाम : शैलेन्द्र सिंह पिता का नाम: रामेश्वर सिंह गृह संख्या : 68 उम्र : 33 लिंग : पुरुष	फोटो उपलब्ध
740	YEB0451815	निर्वाचक का नाम : सुमन पति का नाम: पवन गृह संख्या : 68 उम्र : 33 लिंग : महिला	फोटो उपलब्ध	741	YEB0973750	निर्वाचक का नाम : संजू देवी पति का नाम: जीतेन्द्र गृह संख्या : 68 उम्र : 30 लिंग : महिला	फोटो उपलब्ध	742	YEB1574516	निर्वाचक का नाम : विशालसिंह पिता का नाम: चुरामणिसिंह गृह संख्या : 70 उम्र : 76 लिंग : पुरुष	फोटो उपलब्ध
743	YEB1574490	निर्वाचक का नाम : बच्चूसिंह पिता का नाम: चुरामणि गृह संख्या : 70 उम्र : 71 लिंग : पुरुष	फोटो उपलब्ध	744	YEB1574474	निर्वाचक का नाम : अनारदेवी पति का नाम: विशालसिंह गृह संख्या : 70 उम्र : 71 लिंग : महिला	फोटो उपलब्ध	745	YEB1574441	निर्वाचक का नाम : आशाराम पिता का नाम: बच्चूसिंह गृह संख्या : 70 उम्र : 46 लिंग : पुरुष	फोटो उपलब्ध

746	YEB1574417	निर्वाचक का नाम : महावीर पिता का नाम: विशालसिंह गृह संख्या : 70 उम्र : 46 लिंग : पुरुष	फोटो उपलब्ध	747	MLX1125228	निर्वाचक का नाम : लालचन्द पिता का नाम: बच्चूसिंह गृह संख्या : 70 उम्र : 44 लिंग : पुरुष	फोटो उपलब्ध	748	YEB0053405	निर्वाचक का नाम : चन्द्रपाल पिता का नाम: विशाल सिंह गृह संख्या : 70 उम्र : 41 लिंग : पुरुष	फोटो उपलब्ध
749	MLX1125251	निर्वाचक का नाम : नीतू देवी पति का नाम: लालचन्द गृह संख्या : 70 उम्र : 41 लिंग : महिला	फोटो उपलब्ध	750	MLX1125244	निर्वाचक का नाम : राजकुमारी पति का नाम: महावीरसिंह गृह संख्या : 70 उम्र : 39 लिंग : महिला	फोटो उपलब्ध	751	YEB0451823	निर्वाचक का नाम : मनोज पिता का नाम: विशाल सिंह गृह संख्या : 70 उम्र : 37 लिंग : पुरुष	फोटो उपलब्ध
752	YEB0451831	निर्वाचक का नाम : बृजेश पिता का नाम: लज्जावती गृह संख्या : 70 उम्र : 36 लिंग : पुरुष	फोटो उपलब्ध	753	YEB0451849	निर्वाचक का नाम : विपेश पति का नाम: बृजेश गृह संख्या : 70 उम्र : 34 लिंग : महिला	फोटो उपलब्ध	754	YEB0451856	निर्वाचक का नाम : पिकी पति का नाम: मनोज गृह संख्या : 70 उम्र : 34 लिंग : महिला	फोटो उपलब्ध
755	MLX1479773	निर्वाचक का नाम : रचनावाइ पति का नाम: गजेन्द्र सिंह गृह संख्या : 37 उम्र : 42 लिंग : महिला	फोटो उपलब्ध	756	MLX1479765	निर्वाचक का नाम : रामकिशोर पिता का नाम: मुन्नालाल गृह संख्या : 51 उम्र : 41 लिंग : पुरुष	फोटो उपलब्ध	757	MLX1479740	निर्वाचक का नाम : बृजकिशोर पिता का नाम: मुन्नालाल गृह संख्या : 51 उम्र : 38 लिंग : पुरुष	फोटो उपलब्ध

विधान सभा क्षेत्र की संख्या व नाम : 7-दिमनी  
घटक I - परिवर्धन सूची 1 (23-12-2025 से 21-02-2026 तक)

758	1	YEB2272425	निर्वाचक का नाम : सौरव तोमर पिता का नाम: सोमेश्वर सिंह तोमर गृह संख्या : 28 उम्र : 19 लिंग : पुरुष	759	1	YEB2272649	निर्वाचक का नाम : सचिन सिंह तोमर पिता का नाम: रवेन्द्र सिंह गृह संख्या : 54 उम्र : 20 लिंग : पुरुष	760	1	YEB2272557	निर्वाचक का नाम : प्रिया पिता का नाम: गिराज गृह संख्या : 48 उम्र : 19 लिंग : महिला
761	1	YEB2272516	निर्वाचक का नाम : गौरव तोमर पिता का नाम: सोमेश्वर तोमर गृह संख्या : 28 उम्र : 18 लिंग : पुरुष	762	1	YEB2272300	निर्वाचक का नाम : अभिषेक तोमर पिता का नाम: रामबरन सिंह गृह संख्या : 64 उम्र : 18 लिंग : पुरुष	763	1	YEB2273837	निर्वाचक का नाम : चिंटू सिंह पिता का नाम: रामभरोसी गृह संख्या : 13 उम्र : 27 लिंग : पुरुष
764	1	YEB2274181	निर्वाचक का नाम : खुशी शुक्ला पति का नाम: कृष्णा शर्मा गृह संख्या : 32 उम्र : 22 लिंग : महिला	765	1	YEB2274272	निर्वाचक का नाम : कृष्णा शर्मा पिता का नाम: परमाल शर्मा गृह संख्या : 32 उम्र : 19 लिंग : पुरुष	766	1	YEB2274330	निर्वाचक का नाम : सुमन कुमारी पति का नाम: चिंटू सिंह गृह संख्या : 13 उम्र : 22 लिंग : महिला
767	1	YEB2274421	निर्वाचक का नाम : प्रशांत पिता का नाम: धर्मवीर गृह संख्या : 41 उम्र : 18 लिंग : पुरुष	768	1	YEB2276566	निर्वाचक का नाम : अमित पिता का नाम: दशरथ गृह संख्या : 53 उम्र : 18 लिंग : पुरुष	769	1	YEB2276590	निर्वाचक का नाम : प्रशांत पिता का नाम: मुखिया सिंह गृह संख्या : 53 उम्र : 18 लिंग : पुरुष

निर्वाचकों का विवरण :							
A) मतदाताओं की संख्या :							
	नामावली का प्रकार	निर्वाचक नामावली की पहचान :	मतदाताओं की संख्या :				
			पुरुष	महिला	तृतीय लिंग	कुल	
I	मूल	मूल नामावली	विशेष गहन पुनरीक्षण 2026 की मूल नामावली एवं समस्त अनुपूरकों को एकीकृत कर	415	342	0	757
II	घटक I - परिवर्धन सूची	पूरक 1	विशेष गहन पुनरीक्षण - 2026	9	3	0	12
III	घटक II - विलोपन सूची	पूरक 1	विशेष गहन पुनरीक्षण - 2026	0	0	0	0
IV	लिंग में संशोधन के कारण अंतर			0	0	0	0
पुनरीक्षण के बाद इस नामावली में शुद्ध निर्वाचक (I+II-III+IV)				424	345	0	769
B) संशोधनों की संख्या :							
नामावली का प्रकार	निर्वाचक नामावली की पहचान :	संशोधनों की संख्या :					
पूरक 1	विशेष गहन पुनरीक्षण - 2026	1					

निर्वाचक रजिस्ट्रीकरण अधिकारी द्वारा जारी

E-मृत्यु, S-स्थानांतरित, R-दोहरी प्रविष्टि, M-लापता, Q-अहर्ता नहीं