

## निर्वाचक नामावली 2026 S12 मध्य प्रदेश

|   |  |  |       |                         |                 |     |   |            |            |            |          |                |          |       |          |      |          |         |          |
|---|--|--|-------|-------------------------|-----------------|-----|---|------------|------------|------------|----------|----------------|----------|-------|----------|------|----------|---------|----------|
| विधान सभा क्षेत्र की संख्या, नाम व आरक्षण स्थिति : 7 - दिमनी (सामान्य)  |  | भाग संख्या : : 9   |       |                         |                 |     |   |            |            |            |          |                |          |       |          |      |          |         |          |
| संसदीय निर्वाचन क्षेत्र की संख्या, नाम व आरक्षण स्थिति, जिसमें विधान सभा निर्वाचन क्षेत्र स्थित है : 1 - मुरैना |  |  |       |                         |                 |     |   |            |            |            |          |                |          |       |          |      |          |         |          |
| <b>1. पुनरीक्षण का विवरण</b>  |  |  |       |                         |                 |     |   |            |            |            |          |                |          |       |          |      |          |         |          |
| पुनरीक्षण का वर्ष :   | 2026   | <b>निर्वाचक नामावली की पहचान :</b>                                       |       |                         |                 |     |   |            |            |            |          |                |          |       |          |      |          |         |          |
| अर्हता तिथि :   | 01-01-2026   | विशेष गहन पुनरीक्षण 2026 की मूल नामावली एवं समस्त अनुपूरकों को एकीकृत कर |       |                         |                 |     |   |            |            |            |          |                |          |       |          |      |          |         |          |
| पुनरीक्षण का स्वरूप :   | विशेष गहन पुनरीक्षण 2026   |  |       |                         |                 |     |   |            |            |            |          |                |          |       |          |      |          |         |          |
| प्रकाशन की तिथि :   | 21-02-2026   |  |       |                         |                 |     |   |            |            |            |          |                |          |       |          |      |          |         |          |
| <b>2. भाग व मतदान क्षेत्र का विवरण :</b>  |  |  |       |                         |                 |     |   |            |            |            |          |                |          |       |          |      |          |         |          |
| भाग में आने वाले अनुभागों की संख्या और नाम :  |  |  |       |                         |                 |     |   |            |            |            |          |                |          |       |          |      |          |         |          |
| 1-ग्राम-बीलपुर घेर  | <table style="width: 100%; border-collapse: collapse;"> <tr> <td style="width: 60%;">मुख्य शहर / मुख्य ग्राम</td> <td>: मल्हन का पुरा</td> </tr> <tr> <td>वाई</td> <td>:</td> </tr> <tr> <td>पोस्ट ऑफिस</td> <td>: कुथियाना</td> </tr> <tr> <td>पुलिस थाना</td> <td>: अम्बाह</td> </tr> <tr> <td>स्थानीय संस्था</td> <td>: बीलपुर</td> </tr> <tr> <td>ब्लॉक</td> <td>: अम्बाह</td> </tr> <tr> <td>जिला</td> <td>: मुरैना</td> </tr> <tr> <td>पिन कोड</td> <td>: 476134</td> </tr> </table> |  |       | मुख्य शहर / मुख्य ग्राम | : मल्हन का पुरा | वाई | : | पोस्ट ऑफिस | : कुथियाना | पुलिस थाना | : अम्बाह | स्थानीय संस्था | : बीलपुर | ब्लॉक | : अम्बाह | जिला | : मुरैना | पिन कोड | : 476134 |
| मुख्य शहर / मुख्य ग्राम   |  |  |       | : मल्हन का पुरा         |                 |     |   |            |            |            |          |                |          |       |          |      |          |         |          |
| वाई   |  |  |       | :                       |                 |     |   |            |            |            |          |                |          |       |          |      |          |         |          |
| पोस्ट ऑफिस  |  |  |       | : कुथियाना              |                 |     |   |            |            |            |          |                |          |       |          |      |          |         |          |
| पुलिस थाना  |  |  |       | : अम्बाह                |                 |     |   |            |            |            |          |                |          |       |          |      |          |         |          |
| स्थानीय संस्था  |  |  |       | : बीलपुर                |                 |     |   |            |            |            |          |                |          |       |          |      |          |         |          |
| ब्लॉक   |  |  |       | : अम्बाह                |                 |     |   |            |            |            |          |                |          |       |          |      |          |         |          |
| जिला  | : मुरैना   |  |       |                         |                 |     |   |            |            |            |          |                |          |       |          |      |          |         |          |
| पिन कोड   | : 476134   |  |       |                         |                 |     |   |            |            |            |          |                |          |       |          |      |          |         |          |
| 2-ग्राम-बीलपुर .मल्हन का पुरा   |  |  |       |                         |                 |     |   |            |            |            |          |                |          |       |          |      |          |         |          |
| <b>3. मतदान केंद्र का विवरण</b>   |  |  |       |                         |                 |     |   |            |            |            |          |                |          |       |          |      |          |         |          |
| मतदान केंद्र की संख्या व नाम :  | मतदान केन्द्र की विशेष हैसियत<br>(पुरुष/महिला/सामान्य) :   | सामान्य  |       |                         |                 |     |   |            |            |            |          |                |          |       |          |      |          |         |          |
| 9 - मल्हन का पुरा   | इस मतदान क्षेत्र के सहायक<br>(ऑक्जिलियरी) मतदान केन्द्रों की संख्या :  | 0  |       |                         |                 |     |   |            |            |            |          |                |          |       |          |      |          |         |          |
| मतदान केंद्र का भवन व पता :   |  |  |       |                         |                 |     |   |            |            |            |          |                |          |       |          |      |          |         |          |
| प्राथमिक शाला भवन मल्हन का पुरा   |  |  |       |                         |                 |     |   |            |            |            |          |                |          |       |          |      |          |         |          |
| <b>4. मतदाताओं की संख्या :</b>  |  |  |       |                         |                 |     |   |            |            |            |          |                |          |       |          |      |          |         |          |
| आरंभिक क्रम   | अंतिम क्रम   | मतदाताओं की संख्या   |       |                         |                 |     |   |            |            |            |          |                |          |       |          |      |          |         |          |
| संख्या  | संख्या   | पुरुष  | महिला | तृतीय लिंग              | कुल             |     |   |            |            |            |          |                |          |       |          |      |          |         |          |
| 1   | 432  | 226  | 206   | 0                       | 432             |     |   |            |            |            |          |                |          |       |          |      |          |         |          |

निर्वाचक रजिस्ट्रीकरण अधिकारी द्वारा जारी

Nazri Naksha



Google Map View

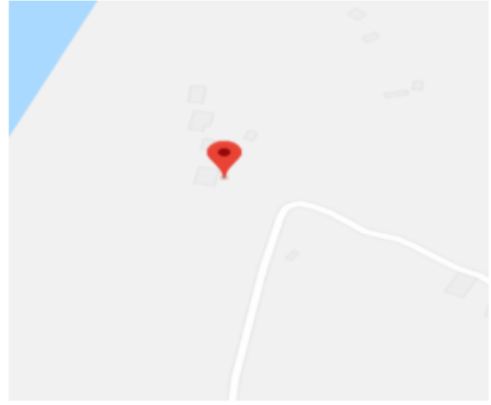

Polling Station Building Front View



मतदान केंद्र के सामने का फ़ोटो



Cad View

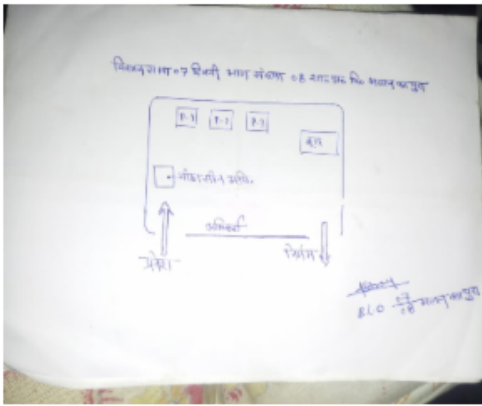

Key MAP View

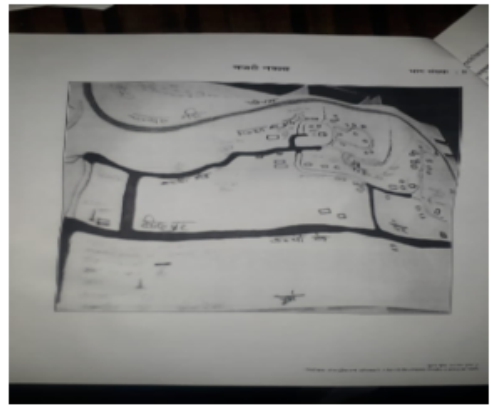

विधान सभा क्षेत्र की संख्या व नाम : 7-दिमनी  
अनुभाग की संख्या व नाम : 1-ग्राम-बीलपुर घेर

|   |                           |  |                           |  |                           |
|---|---------------------------|--|---------------------------|--|---------------------------|
| 1<br>निर्वाचक का नाम : बेटीबाई<br>पति का नाम: बीरेन्द्रसिंह<br>गृह संख्या : 1<br>उम्र : 75 लिंग : महिला   | MLX1129436<br>फोटो उपलब्ध | 2<br>निर्वाचक का नाम : सत्येन्द्रसिंह<br>पिता का नाम: बीरेन्द्रसिंह<br>गृह संख्या : 1<br>उम्र : 55 लिंग : पुरुष  | MLX0852384<br>फोटो उपलब्ध | 3<br>निर्वाचक का नाम : देवेन्द्रसिंह<br>पिता का नाम: बीरेन्द्रसिंह<br>गृह संख्या : 1<br>उम्र : 52 लिंग : पुरुष | YEB1567783<br>फोटो उपलब्ध |
| 4<br>निर्वाचक का नाम : शकुन्तला<br>पति का नाम: देवेन्द्रसिंह<br>गृह संख्या : 1<br>उम्र : 50 लिंग : महिला  | YEB1567767<br>फोटो उपलब्ध | 5<br>निर्वाचक का नाम : रस्मी देवी<br>पति का नाम: सत्येन्द्रसिंह<br>गृह संख्या : 1<br>उम्र : 47 लिंग : महिला      | MLX0852376<br>फोटो उपलब्ध | 6<br>निर्वाचक का नाम : हरेन्द्र<br>पिता का नाम: महेन्द्रसिंह<br>गृह संख्या : 1<br>उम्र : 40 लिंग : पुरुष       | MLX1129428<br>फोटो उपलब्ध |
| 7<br>निर्वाचक का नाम : राजकुमारी<br>पति का नाम: हरेन्द्र सिंह<br>गृह संख्या : 1<br>उम्र : 39 लिंग : महिला | YEB0424432<br>फोटो उपलब्ध | 8<br>निर्वाचक का नाम : रिंकी तोमर<br>पति का नाम: योगेन्द्र<br>गृह संख्या : 1<br>उम्र : 34 लिंग : महिला           | YEB0337014<br>फोटो उपलब्ध | 9<br>निर्वाचक का नाम : योगेन्द्र<br>पिता का नाम: महेन्द्र<br>गृह संख्या : 1<br>उम्र : 33 लिंग : पुरुष          | YEB0337006<br>फोटो उपलब्ध |
| 10<br>निर्वाचक का नाम : लालाराम<br>पिता का नाम: निहाल सिंह<br>गृह संख्या : 09<br>उम्र : 30 लिंग : पुरुष   | YEB0833913<br>फोटो उपलब्ध | 11<br>निर्वाचक का नाम : महेन्द्रसिंह<br>पिता का नाम: बीरेन्द्रसिंह<br>गृह संख्या : 1/1<br>उम्र : 59 लिंग : पुरुष | MLX1281377<br>फोटो उपलब्ध | 12<br>निर्वाचक का नाम : सुनीताबाई<br>पति का नाम: महेन्द्रसिंह<br>गृह संख्या : 1/1<br>उम्र : 55 लिंग : महिला    | MLX1129410<br>फोटो उपलब्ध |
| 13<br>निर्वाचक का नाम : रामअवतार<br>पिता का नाम: रतीराम<br>गृह संख्या : 2<br>उम्र : 65 लिंग : पुरुष       | YEB1140110<br>फोटो उपलब्ध | 14<br>निर्वाचक का नाम : सूरजमुखी<br>पति का नाम: रामअवतार<br>गृह संख्या : 2<br>उम्र : 63 लिंग : महिला             | YEB1140060<br>फोटो उपलब्ध | 15<br>निर्वाचक का नाम : तपेन्द्र<br>पिता का नाम: रामाऔतार<br>गृह संख्या : 2<br>उम्र : 39 लिंग : पुरुष          | YEB0174037<br>फोटो उपलब्ध |
| 16<br>निर्वाचक का नाम : सुमनबाई<br>पति का नाम: यदुवेन्द्र<br>गृह संख्या : 2<br>उम्र : 39 लिंग : महिला     | MLX1281351<br>फोटो उपलब्ध | 17<br>निर्वाचक का नाम : पूजु<br>पति का नाम: तपेन्द्र<br>गृह संख्या : 2<br>उम्र : 35 लिंग : महिला                 | YEB0337089<br>फोटो उपलब्ध | 18<br>निर्वाचक का नाम : जितेन्द्र सिंह<br>पिता का नाम: रामअवतार<br>गृह संख्या : 2<br>उम्र : 34 लिंग : पुरुष    | YEB0424440<br>फोटो उपलब्ध |
| 19<br>निर्वाचक का नाम : सीमु<br>पति का नाम: जितेन्द्र<br>गृह संख्या : 2<br>उम्र : 33 लिंग : महिला         | YEB0337071<br>फोटो उपलब्ध | 20<br>निर्वाचक का नाम : शबनम<br>पति का नाम: अनु सिंह तोमर<br>गृह संख्या : 2<br>उम्र : 29 लिंग : महिला            | YEB1511252<br>फोटो उपलब्ध | 21<br>निर्वाचक का नाम : दुशा राम<br>पिता का नाम: रामविलास<br>गृह संख्या : 02<br>उम्र : 26 लिंग : पुरुष         | YEB1362391<br>फोटो उपलब्ध |
| 22<br>निर्वाचक का नाम : शकुंतला<br>पति का नाम: दूसाराम<br>गृह संख्या : 02<br>उम्र : 26 लिंग : महिला       | YEB1781426<br>फोटो उपलब्ध | 23<br>निर्वाचक का नाम : अरविन्द सिंह<br>पिता का नाम: श्यामलाल<br>गृह संख्या : 3<br>उम्र : 38 लिंग : पुरुष        | YEB0106633<br>फोटो उपलब्ध | 24<br>निर्वाचक का नाम : शैलेन्द्र<br>पिता का नाम: शंकर<br>गृह संख्या : 3<br>उम्र : 37 लिंग : पुरुष             | YEB0174052<br>फोटो उपलब्ध |
| 25<br>निर्वाचक का नाम : प्रीती<br>पति का नाम: अरविन्द<br>गृह संख्या : 3<br>उम्र : 37 लिंग : महिला         | YEB0174078<br>फोटो उपलब्ध | 26<br>निर्वाचक का नाम : राकेश कुमार<br>पिता का नाम: श्यामलाल सिंह<br>गृह संख्या : 3<br>उम्र : 34 लिंग : पुरुष    | YEB0609040<br>फोटो उपलब्ध | 27<br>निर्वाचक का नाम : रानी<br>पति का नाम: शैलेन्द्र<br>गृह संख्या : 3<br>उम्र : 34 लिंग : महिला              | YEB0452607<br>फोटो उपलब्ध |
| 28<br>निर्वाचक का नाम : भावना<br>पति का नाम: राकेश कुमार<br>गृह संख्या : 3<br>उम्र : 33 लिंग : महिला      | YEB1511328<br>फोटो उपलब्ध | 29<br>निर्वाचक का नाम : संत गिरी<br>पिता का नाम: कूबर गिरी<br>गृह संख्या : 04<br>उम्र : 72 लिंग : पुरुष          | YEB1252576<br>फोटो उपलब्ध | 30<br>निर्वाचक का नाम : राजेशगिरि<br>पिता का नाम: संतगिरि<br>गृह संख्या : 4<br>उम्र : 48 लिंग : पुरुष          | YEB0042135<br>फोटो उपलब्ध |

विधान सभा क्षेत्र की संख्या व नाम : 7-दिमनी  
अनुभाग की संख्या व नाम : 1-ग्राम-बीलपुर घेर

|    |            |  |             |    |            |   |             |    |            |  |             |
|----|------------|--|-------------|----|------------|---|-------------|----|------------|--|-------------|
| 31 | YEB0174003 | निर्वाचक का नाम : लक्ष्मीबाई<br>पति का नाम: भीमगिरि<br>गृह संख्या : 4<br>उम्र : 47 लिंग : महिला      | फोटो उपलब्ध | 32 | MLX1268234 | निर्वाचक का नाम : पुष्पेन्द्रगिरि<br>पिता का नाम: संतगिरि<br>गृह संख्या : 4<br>उम्र : 45 लिंग : पुरुष   | फोटो उपलब्ध | 33 | YEB0452755 | निर्वाचक का नाम : सोआ<br>पति का नाम: पुष्पेन्द्र<br>गृह संख्या : 4<br>उम्र : 43 लिंग : महिला     | फोटो उपलब्ध |
| 34 | YEB0174029 | निर्वाचक का नाम : रीता<br>पति का नाम: राजेश<br>गृह संख्या : 4<br>उम्र : 33 लिंग : महिला              | फोटो उपलब्ध | 35 | YEB1361484 | निर्वाचक का नाम : सुरेंद्र गिरि<br>पिता का नाम: संत गिरि<br>गृह संख्या : 04<br>उम्र : 26 लिंग : पुरुष   | फोटो उपलब्ध | 36 | YEB2023398 | निर्वाचक का नाम : भवनेश<br>पति का नाम: सुरेंद्र गिरी<br>गृह संख्या : 4<br>उम्र : 24 लिंग : महिला | फोटो उपलब्ध |
| 37 | MLX0026252 | निर्वाचक का नाम : मलखान<br>पिता का नाम: छीतरसिंह<br>गृह संख्या : 5<br>उम्र : 57 लिंग : पुरुष         | फोटो उपलब्ध | 38 | MLX1281435 | निर्वाचक का नाम : रीना<br>पति का नाम: मलखान<br>गृह संख्या : 5<br>उम्र : 54 लिंग : महिला                 | फोटो उपलब्ध | 39 | YEB0452524 | निर्वाचक का नाम : मनीषा<br>पति का नाम: वीरेन्द्र<br>गृह संख्या : 5<br>उम्र : 34 लिंग : महिला     | फोटो उपलब्ध |
| 40 | YEB0424416 | निर्वाचक का नाम : कालीचरन<br>पिता का नाम: मलखान<br>गृह संख्या : 5<br>उम्र : 32 लिंग : पुरुष          | फोटो उपलब्ध | 41 | YEB1393065 | निर्वाचक का नाम : दीपेंद्र<br>पिता का नाम: मलखन<br>गृह संख्या : 5<br>उम्र : 27 लिंग : पुरुष             | फोटो उपलब्ध | 42 | YEB1316561 | निर्वाचक का नाम : राधा<br>पति का नाम: कालीचरन<br>गृह संख्या : 05<br>उम्र : 26 लिंग : महिला       | फोटो उपलब्ध |
| 43 | YEB2118198 | निर्वाचक का नाम : रूबी<br>पिता का नाम: मलखान सिंह<br>गृह संख्या : 5<br>उम्र : 21 लिंग : महिला        | फोटो उपलब्ध | 44 | YEB2020782 | निर्वाचक का नाम : रोशनी<br>पिता का नाम: भारत सिंह<br>गृह संख्या : 5ए<br>उम्र : 21 लिंग : महिला          | फोटो उपलब्ध | 45 | YEB1710284 | निर्वाचक का नाम : रामबेटी<br>पति का नाम: छोटासिंह<br>गृह संख्या : 5/ए<br>उम्र : 70 लिंग : महिला  | फोटो उपलब्ध |
| 46 | YEB0042143 | निर्वाचक का नाम : भरतसिंह<br>पिता का नाम: छोटासिंह<br>गृह संख्या : 5/ए<br>उम्र : 45 लिंग : पुरुष     | फोटो उपलब्ध | 47 | YEB0337147 | निर्वाचक का नाम : मिथिलेस<br>पिता का नाम: भारत सिंह सिंह<br>गृह संख्या : 5/ए<br>उम्र : 42 लिंग : पुरुष  | फोटो उपलब्ध | 48 | YEB0173815 | निर्वाचक का नाम : गजराज<br>पिता का नाम: छोटासिंह<br>गृह संख्या : 5/ए<br>उम्र : 39 लिंग : पुरुष   | फोटो उपलब्ध |
| 49 | YEB0337196 | निर्वाचक का नाम : मीनादेवी<br>पति का नाम: गजराज<br>गृह संख्या : 5/ए<br>उम्र : 35 लिंग : महिला        | फोटो उपलब्ध | 50 | YEB1568211 | निर्वाचक का नाम : रामभरोषी<br>पिता का नाम: दर्शनलाल<br>गृह संख्या : 6<br>उम्र : 66 लिंग : पुरुष         | फोटो उपलब्ध | 51 | YEB1562693 | निर्वाचक का नाम : अंगूरी<br>पति का नाम: रामभरोषी<br>गृह संख्या : 6<br>उम्र : 60 लिंग : महिला     | फोटो उपलब्ध |
| 52 | MLX1338086 | निर्वाचक का नाम : देवेंद्र सिंह<br>पिता का नाम: रामभरोसी<br>गृह संख्या : 6<br>उम्र : 43 लिंग : पुरुष | फोटो उपलब्ध | 53 | YEB0173807 | निर्वाचक का नाम : लक्ष्मीदेवी<br>पति का नाम: देवेन्द्र सिंह<br>गृह संख्या : 6<br>उम्र : 43 लिंग : महिला | फोटो उपलब्ध | 54 | YEB0337204 | निर्वाचक का नाम : जितेंद्र<br>पिता का नाम: रामभरोषी<br>गृह संख्या : 6<br>उम्र : 37 लिंग : पुरुष  | फोटो उपलब्ध |
| 55 | YEB0609073 | निर्वाचक का नाम : सीमा देवी<br>पति का नाम: जितेंद्र<br>गृह संख्या : 6<br>उम्र : 35 लिंग : महिला      | फोटो उपलब्ध | 56 | YEB0337139 | निर्वाचक का नाम : उपेन्द्र<br>पिता का नाम: रामभरोषी<br>गृह संख्या : 6<br>उम्र : 33 लिंग : पुरुष         | फोटो उपलब्ध | 57 | YEB0833921 | निर्वाचक का नाम : सरोज देवी<br>पति का नाम: उपेन्द्र<br>गृह संख्या : 6<br>उम्र : 28 लिंग : महिला  | फोटो उपलब्ध |
| 58 | YEB2239945 | निर्वाचक का नाम : रोहित<br>पिता का नाम: देवेन्द्र<br>गृह संख्या : 6<br>उम्र : 19 लिंग : पुरुष        | फोटो उपलब्ध | 59 | MLX1129527 | निर्वाचक का नाम : बसन्ता<br>पिता का नाम: महा<br>गृह संख्या : 7<br>उम्र : 63 लिंग : पुरुष                | फोटो उपलब्ध | 60 | MLX1129501 | निर्वाचक का नाम : रामदेवी<br>पति का नाम: बसन्ता<br>गृह संख्या : 7<br>उम्र : 61 लिंग : महिला      | फोटो उपलब्ध |

विधान सभा क्षेत्र की संख्या व नाम : 7-दिमनी  
अनुभाग की संख्या व नाम : 1-ग्राम-बीलपुर घेर

|    |            |  |             |    |            |  |             |    |            |  |             |
|----|------------|--|-------------|----|------------|--|-------------|----|------------|--|-------------|
| 61 | MLX1338078 | निर्वाचक का नाम : रामनरेश<br>पिता का नाम: बसन्ता<br>गृह संख्या : 7<br>उम्र : 47 लिंग : पुरुष                 | फोटो उपलब्ध | 62 | MLX1129493 | निर्वाचक का नाम : रावणीदेवी<br>पति का नाम: रामनरेश<br>गृह संख्या : 7<br>उम्र : 45 लिंग : महिला                 | फोटो उपलब्ध | 63 | YEB0452631 | निर्वाचक का नाम : रूमा<br>पति का नाम: सुरेश<br>गृह संख्या : 7<br>उम्र : 38 लिंग : महिला                  | फोटो उपलब्ध |
| 64 | YEB2054427 | निर्वाचक का नाम : सुरज सिंह<br>पिता का नाम: रामनरेश<br>गृह संख्या : 7<br>उम्र : 21 लिंग : पुरुष              | फोटो उपलब्ध | 65 | MLX1338094 | निर्वाचक का नाम : आशाराम<br>पिता का नाम: छिदू<br>गृह संख्या : 8<br>उम्र : 66 लिंग : पुरुष                      | फोटो उपलब्ध | 66 | YEB1567668 | निर्वाचक का नाम : रामबकील<br>पिता का नाम: आशाराम<br>गृह संख्या : 8<br>उम्र : 55 लिंग : पुरुष             | फोटो उपलब्ध |
| 67 | YEB0106625 | निर्वाचक का नाम : कपूरीबाई<br>पति का नाम: रामबकील<br>गृह संख्या : 8<br>उम्र : 49 लिंग : महिला                | फोटो उपलब्ध | 68 | YEB0337212 | निर्वाचक का नाम : विजेन्द्र<br>पिता का नाम: रामबकील<br>गृह संख्या : 8<br>उम्र : 36 लिंग : पुरुष                | फोटो उपलब्ध | 69 | YEB0851048 | निर्वाचक का नाम : श्रीकांत<br>पति का नाम: ब्रिजेन्द्र<br>गृह संख्या : 08<br>उम्र : 30 लिंग : महिला       | फोटो उपलब्ध |
| 70 | YEB1798206 | निर्वाचक का नाम : राजकुमार<br>पिता का नाम: राम बकील<br>गृह संख्या : 08<br>उम्र : 24 लिंग : पुरुष             | फोटो उपलब्ध | 71 | YEB2024909 | निर्वाचक का नाम : करिश्मा<br>पिता का नाम: रामबकील<br>गृह संख्या : 8<br>उम्र : 21 लिंग : महिला                  | फोटो उपलब्ध | 72 | YEB0337121 | निर्वाचक का नाम : हरेंद्र सिंह<br>पिता का नाम: रामभरोषी<br>गृह संख्या : 9<br>उम्र : 37 लिंग : पुरुष      | फोटो उपलब्ध |
| 73 | YEB0609081 | निर्वाचक का नाम : अनोज<br>पति का नाम: हरेन्द्र सिंह<br>गृह संख्या : 9<br>उम्र : 35 लिंग : महिला              | फोटो उपलब्ध | 74 | MLX0026377 | निर्वाचक का नाम : अंगूरी<br>पति का नाम: चन्दनगिरि<br>गृह संख्या : 10<br>उम्र : 67 लिंग : महिला                 | फोटो उपलब्ध | 75 | MLX1514686 | निर्वाचक का नाम : महेशगिरि<br>पिता का नाम: चन्दनगिरि<br>गृह संख्या : 10<br>उम्र : 52 लिंग : पुरुष        | फोटो उपलब्ध |
| 76 | MLX1514702 | निर्वाचक का नाम : बनवारी<br>पिता का नाम: चंदनगिरि<br>गृह संख्या : 10<br>उम्र : 50 लिंग : पुरुष               | फोटो उपलब्ध | 77 | MLX1514694 | निर्वाचक का नाम : रेखा<br>पति का नाम: महेशगिरि<br>गृह संख्या : 10<br>उम्र : 50 लिंग : महिला                    | फोटो उपलब्ध | 78 | YEB1567643 | निर्वाचक का नाम : राधेश्याम<br>पिता का नाम: चंदनगिरि<br>गृह संख्या : 10<br>उम्र : 48 लिंग : पुरुष        | फोटो उपलब्ध |
| 79 | YEB0609032 | निर्वाचक का नाम : सुनील<br>पिता का नाम: चन्दन<br>गृह संख्या : 10<br>उम्र : 38 लिंग : पुरुष                   | फोटो उपलब्ध | 80 | YEB0608992 | निर्वाचक का नाम : नीरज<br>पति का नाम: सुनील<br>गृह संख्या : 10<br>उम्र : 34 लिंग : महिला                       | फोटो उपलब्ध | 81 | YEB0452987 | निर्वाचक का नाम : ओम गिरी<br>पिता का नाम: पीतम<br>गृह संख्या : 10<br>उम्र : 32 लिंग : पुरुष              | फोटो उपलब्ध |
| 82 | YEB1362300 | निर्वाचक का नाम : नीतू<br>पति का नाम: ओमगिरी<br>गृह संख्या : 10<br>उम्र : 28 लिंग : महिला                    | फोटो उपलब्ध | 83 | YEB1567593 | निर्वाचक का नाम : पीतमगिरि<br>पिता का नाम: चन्दनगिरि<br>गृह संख्या : 10/1<br>उम्र : 59 लिंग : पुरुष            | फोटो उपलब्ध | 84 | YEB1567601 | निर्वाचक का नाम : उर्मिला<br>पति का नाम: पीतमगिरि<br>गृह संख्या : 10/1<br>उम्र : 51 लिंग : महिला         | फोटो उपलब्ध |
| 85 | MLX0851915 | निर्वाचक का नाम : राजेन्द्र<br>पिता का नाम: अजमेर<br>गृह संख्या : 12<br>उम्र : 56 लिंग : पुरुष               | फोटो उपलब्ध | 86 | YEB1567619 | निर्वाचक का नाम : प्रताप सिंह<br>पिता का नाम: अजमेर<br>गृह संख्या : 12<br>उम्र : 51 लिंग : पुरुष               | फोटो उपलब्ध | 87 | YEB1567627 | निर्वाचक का नाम : सुनीताबाई<br>पति का नाम: परताप<br>गृह संख्या : 12<br>उम्र : 49 लिंग : महिला            | फोटो उपलब्ध |
| 88 | YEB0973925 | निर्वाचक का नाम : देवेन्द्र श्रीवास<br>पिता का नाम: प्रताप सिंह<br>गृह संख्या : 12<br>उम्र : 28 लिंग : पुरुष | फोटो उपलब्ध | 89 | YEB0974030 | निर्वाचक का नाम : ज्योती श्रीवास<br>पति का नाम: देवेन्द्र श्रीवास<br>गृह संख्या : 12<br>उम्र : 28 लिंग : महिला | फोटो उपलब्ध | 90 | YEB1820513 | निर्वाचक का नाम : संतोष श्रीवास<br>पिता का नाम: प्रताप सिंह<br>गृह संख्या : 12<br>उम्र : 24 लिंग : पुरुष | फोटो उपलब्ध |

विधान सभा क्षेत्र की संख्या व नाम : 7-दिमनी  
अनुभाग की संख्या व नाम : 1-ग्राम-बीलपुर घेर

|     |            |   |             |     |            |   |             |     |            |  |             |
|-----|------------|---|-------------|-----|------------|---|-------------|-----|------------|--|-------------|
| 91  | YEB1820240 | निर्वाचक का नाम : रुबी देवी<br>पति का नाम: संतोष<br>गृह संख्या : 12<br>उम्र : 24 लिंग : महिला               | फोटो उपलब्ध | 92  | YEB1301019 | निर्वाचक का नाम : मुरारी<br>पिता का नाम: जगन्नाथ<br>गृह संख्या : 13<br>उम्र : 26 लिंग : पुरुष         | फोटो उपलब्ध | 93  | YEB1710326 | निर्वाचक का नाम : राजवीर<br>पिता का नाम: बाबूलाल<br>गृह संख्या : 14<br>उम्र : 46 लिंग : पुरुष            | फोटो उपलब्ध |
| 94  | YEB1567544 | निर्वाचक का नाम : भगवानसिंह<br>पिता का नाम: बाबूलाल<br>गृह संख्या : 14<br>उम्र : 45 लिंग : पुरुष            | फोटो उपलब्ध | 95  | MLX1129477 | निर्वाचक का नाम : मिथिलेश<br>पति का नाम: राजवीर<br>गृह संख्या : 14<br>उम्र : 44 लिंग : महिला          | फोटो उपलब्ध | 96  | MLX1129485 | निर्वाचक का नाम : भूरीबाई<br>पति का नाम: भगवान सिंह<br>गृह संख्या : 14<br>उम्र : 43 लिंग : महिला         | फोटो उपलब्ध |
| 97  | YEB2019610 | निर्वाचक का नाम : निशा<br>पिता का नाम: राजवीर<br>गृह संख्या : 14<br>उम्र : 22 लिंग : महिला                  | फोटो उपलब्ध | 98  | YEB2020808 | निर्वाचक का नाम : शैलेश सिंह<br>पिता का नाम: भगवान सिंह<br>गृह संख्या : 14<br>उम्र : 22 लिंग : पुरुष  | फोटो उपलब्ध | 99  | YEB2079770 | निर्वाचक का नाम : रोमी<br>पति का नाम: शैलेश सिंह<br>गृह संख्या : 14<br>उम्र : 21 लिंग : महिला            | फोटो उपलब्ध |
| 100 | YEB2100485 | निर्वाचक का नाम : सचिन<br>पिता का नाम: भगवान सिंह सिंह<br>गृह संख्या : 14<br>उम्र : 21 लिंग : पुरुष         | फोटो उपलब्ध | 101 | YEB2241446 | निर्वाचक का नाम : सौरव<br>पिता का नाम: राजवीर<br>गृह संख्या : 14<br>उम्र : 19 लिंग : पुरुष            | फोटो उपलब्ध | 102 | YEB1568179 | निर्वाचक का नाम : सुशीला<br>पति का नाम: नत्थीलाल<br>गृह संख्या : 14/1<br>उम्र : 48 लिंग : महिला          | फोटो उपलब्ध |
| 103 | YEB1567577 | निर्वाचक का नाम : अंजनीबाई<br>पति का नाम: श्रीलाल<br>गृह संख्या : 15<br>उम्र : 89 लिंग : महिला              | फोटो उपलब्ध | 104 | YEB0452730 | निर्वाचक का नाम : सविता<br>पिता का नाम: श्रीलाल<br>गृह संख्या : 15<br>उम्र : 40 लिंग : महिला          | फोटो उपलब्ध | 105 | YEB0042150 | निर्वाचक का नाम : रामप्रकाश<br>पिता का नाम: विलासी<br>गृह संख्या : 16<br>उम्र : 67 लिंग : पुरुष          | फोटो उपलब्ध |
| 106 | YEB1567460 | निर्वाचक का नाम : मन्थाबाई<br>पति का नाम: रामप्रकाश<br>गृह संख्या : 16<br>उम्र : 62 लिंग : महिला            | फोटो उपलब्ध | 107 | YEB0337188 | निर्वाचक का नाम : माताप्रसाद<br>पिता का नाम: रामप्रकाश<br>गृह संख्या : 16<br>उम्र : 33 लिंग : पुरुष   | फोटो उपलब्ध | 108 | YEB0452847 | निर्वाचक का नाम : रचना<br>पति का नाम: माताप्रसाद<br>गृह संख्या : 16<br>उम्र : 32 लिंग : महिला            | फोटो उपलब्ध |
| 109 | YEB1335363 | निर्वाचक का नाम : गोलू<br>पिता का नाम: राम प्रकाश<br>गृह संख्या : 16<br>उम्र : 27 लिंग : पुरुष              | फोटो उपलब्ध | 110 | YEB1348747 | निर्वाचक का नाम : देवी प्रसाद<br>पिता का नाम: राम प्रकाश<br>गृह संख्या : 16<br>उम्र : 26 लिंग : पुरुष | फोटो उपलब्ध | 111 | YEB1335371 | निर्वाचक का नाम : काजल<br>पति का नाम: देवी प्रसाद<br>गृह संख्या : 16<br>उम्र : 26 लिंग : महिला           | फोटो उपलब्ध |
| 112 | YEB1335405 | निर्वाचक का नाम : वर्षा<br>पति का नाम: गोलू<br>गृह संख्या : 16<br>उम्र : 26 लिंग : महिला                    | फोटो उपलब्ध | 113 | YEB1896638 | निर्वाचक का नाम : सोनू<br>पिता का नाम: रामप्रकाश<br>गृह संख्या : 16<br>उम्र : 22 लिंग : पुरुष         | फोटो उपलब्ध | 114 | YEB0452821 | निर्वाचक का नाम : दुर्गा प्रसाद<br>पिता का नाम: रामप्रकाश<br>गृह संख्या : 16/1<br>उम्र : 32 लिंग : पुरुष | फोटो उपलब्ध |
| 115 | YEB0452839 | निर्वाचक का नाम : पूनम<br>पति का नाम: दुर्गाप्रसाद<br>गृह संख्या : 16/1<br>उम्र : 32 लिंग : महिला           | फोटो उपलब्ध | 116 | YEB1567494 | निर्वाचक का नाम : लायकसिंह<br>पिता का नाम: अजयचन्द<br>गृह संख्या : 17<br>उम्र : 77 लिंग : पुरुष       | फोटो उपलब्ध | 117 | YEB1567395 | निर्वाचक का नाम : रामवती<br>पति का नाम: लायकसिंह<br>गृह संख्या : 17<br>उम्र : 75 लिंग : महिला            | फोटो उपलब्ध |
| 118 | YEB1567411 | निर्वाचक का नाम : देवेन्द्र सिंह तोमर<br>पिता का नाम: लायकसिंह<br>गृह संख्या : 17<br>उम्र : 49 लिंग : पुरुष | फोटो उपलब्ध | 119 | MLX0852129 | निर्वाचक का नाम : मंजू<br>पति का नाम: देवेन्द्र सिंह<br>गृह संख्या : 17<br>उम्र : 45 लिंग : महिला     | फोटो उपलब्ध | 120 | YEB1798289 | निर्वाचक का नाम : सोनम तोमर<br>पिता का नाम: देवेन्द्र<br>गृह संख्या : 17<br>उम्र : 24 लिंग : महिला       | फोटो उपलब्ध |

विधान सभा क्षेत्र की संख्या व नाम : 7-दिमनी  
अनुभाग की संख्या व नाम : 1-ग्राम-बीलपुर घेर

|     |            |   |             |     |            |  |             |     |            |  |             |
|-----|------------|---|-------------|-----|------------|--|-------------|-----|------------|--|-------------|
| 121 | YEB1897396 | निर्वाचक का नाम : अभिषेक सिंह तोमर<br>पिता का नाम: देवेन्द्र सिंह तोमर<br>गृह संख्या : 17<br>उम्र : 22 लिंग : पुरुष | फोटो उपलब्ध | 122 | YEB0452649 | निर्वाचक का नाम : नीलम<br>पति का नाम: शैलेन्द्र<br>गृह संख्या : 17<br>उम्र : 36 लिंग : महिला                 | फोटो उपलब्ध | 123 | YEB1567437 | निर्वाचक का नाम : मीराबाई<br>पति का नाम: राघवेन्द्र<br>गृह संख्या : 18<br>उम्र : 55 लिंग : महिला               | फोटो उपलब्ध |
| 124 | YEB1567338 | निर्वाचक का नाम : सुनीता तोमर<br>पति का नाम: भूपेन्द्रसिंह<br>गृह संख्या : 18<br>उम्र : 49 लिंग : महिला             | फोटो उपलब्ध | 125 | YEB1568146 | निर्वाचक का नाम : भूपेन्द्र सिंह तोमर<br>पिता का नाम: अतरसिंह<br>गृह संख्या : 18<br>उम्र : 47 लिंग : पुरुष   | फोटो उपलब्ध | 126 | YEB0453001 | निर्वाचक का नाम : संदीप<br>पिता का नाम: राघवेन्द्र<br>गृह संख्या : 18<br>उम्र : 32 लिंग : पुरुष                | फोटो उपलब्ध |
| 127 | YEB1781434 | निर्वाचक का नाम : राधा<br>पति का नाम: संदीप कुमार<br>गृह संख्या : 18<br>उम्र : 30 लिंग : महिला                      | फोटो उपलब्ध | 128 | YEB1316587 | निर्वाचक का नाम : सनी तोमर<br>पिता का नाम: राघवेन्द्र सिंह तोमर<br>गृह संख्या : 18<br>उम्र : 27 लिंग : पुरुष | फोटो उपलब्ध | 129 | YEB1511302 | निर्वाचक का नाम : विवेक तोमर<br>पिता का नाम: भूपेन्द्र तोमर<br>गृह संख्या : 18<br>उम्र : 27 लिंग : पुरुष       | फोटो उपलब्ध |
| 130 | YEB2236487 | निर्वाचक का नाम : स्वार्थी तोमर<br>पति का नाम: सनी सिंह तोमर<br>गृह संख्या : 18<br>उम्र : 25 लिंग : महिला           | फोटो उपलब्ध | 131 | YEB1781418 | निर्वाचक का नाम : नितिन तोमर<br>पिता का नाम: भूपेन्द्र तोमर<br>गृह संख्या : 18<br>उम्र : 24 लिंग : पुरुष     | फोटो उपलब्ध | 132 | YEB1815224 | निर्वाचक का नाम : आकांक्षा तोमर<br>पिता का नाम: राजेंद्र तोमर<br>गृह संख्या : 18<br>उम्र : 23 लिंग : महिला     | फोटो उपलब्ध |
| 133 | MLX0852111 | निर्वाचक का नाम : राजेंद्र सिंह तोमर<br>पिता का नाम: अतरसिंह<br>गृह संख्या : 18/1<br>उम्र : 59 लिंग : पुरुष         | फोटो उपलब्ध | 134 | MLX0852137 | निर्वाचक का नाम : अनीता<br>पति का नाम: राजेन्द्र<br>गृह संख्या : 18/1<br>उम्र : 53 लिंग : महिला              | फोटो उपलब्ध | 135 | YEB1009232 | निर्वाचक का नाम : अभय सिंह सिंह<br>पिता का नाम: राजेंद्र सिंह<br>गृह संख्या : 18/1<br>उम्र : 27 लिंग : पुरुष   | फोटो उपलब्ध |
| 136 | YEB1567254 | निर्वाचक का नाम : सुरेश सिंह तोमर<br>पिता का नाम: प्यारे लाल सिंह तोमर<br>गृह संख्या : 19<br>उम्र : 58 लिंग : पुरुष | फोटो उपलब्ध | 137 | MLX1129584 | निर्वाचक का नाम : ममताबाई<br>पति का नाम: सुरेश सिंह<br>गृह संख्या : 19<br>उम्र : 52 लिंग : महिला             | फोटो उपलब्ध | 138 | YEB1567288 | निर्वाचक का नाम : प्रदीप<br>पिता का नाम: प्यारेलाल<br>गृह संख्या : 19<br>उम्र : 49 लिंग : पुरुष                | फोटो उपलब्ध |
| 139 | YEB1568120 | निर्वाचक का नाम : धमेन्द्र<br>पिता का नाम: प्यारेलाल<br>गृह संख्या : 19<br>उम्र : 44 लिंग : पुरुष                   | फोटो उपलब्ध | 140 | MLX1129592 | निर्वाचक का नाम : इन्द्रवती<br>पति का नाम: प्रदीपसिंह<br>गृह संख्या : 19<br>उम्र : 44 लिंग : महिला           | फोटो उपलब्ध | 141 | YEB0748426 | निर्वाचक का नाम : रंजना तोमर<br>पति का नाम: धर्मेन्द्र<br>गृह संख्या : 19<br>उम्र : 35 लिंग : महिला            | फोटो उपलब्ध |
| 142 | YEB0973826 | निर्वाचक का नाम : प्रीती तोमर<br>पति का नाम: अंकित सिंह तोमर<br>गृह संख्या : 19<br>उम्र : 32 लिंग : महिला           | फोटो उपलब्ध | 143 | YEB0609057 | निर्वाचक का नाम : अंकित कुमार<br>पिता का नाम: सुरेन्द्र सिंह<br>गृह संख्या : 19<br>उम्र : 31 लिंग : पुरुष    | फोटो उपलब्ध | 144 | YEB2052777 | निर्वाचक का नाम : नवदीप सिंह तोमर<br>पिता का नाम: सुरेश सिंह तोमर<br>गृह संख्या : 19<br>उम्र : 20 लिंग : पुरुष | फोटो उपलब्ध |
| 145 | YEB1568138 | निर्वाचक का नाम : शिवदेवी<br>पति का नाम: प्यारेलाल<br>गृह संख्या : 19/1<br>उम्र : 79 लिंग : महिला                   | फोटो उपलब्ध | 146 | MLX1514710 | निर्वाचक का नाम : सुरेन्द्र<br>पिता का नाम: प्यारेलाल<br>गृह संख्या : 19/1<br>उम्र : 51 लिंग : पुरुष         | फोटो उपलब्ध | 147 | MLX1510288 | निर्वाचक का नाम : पुष्पादेवी<br>पति का नाम: सुरेन्द्र<br>गृह संख्या : 19/1<br>उम्र : 49 लिंग : महिला           | फोटो उपलब्ध |
| 148 | MLX1129626 | निर्वाचक का नाम : नागेन्द्र<br>पिता का नाम: नरेन्द्र<br>गृह संख्या : 20<br>उम्र : 56 लिंग : पुरुष                   | फोटो उपलब्ध | 149 | MLX0026799 | निर्वाचक का नाम : देवेन्द्र<br>पिता का नाम: नरेन्द्र<br>गृह संख्या : 20<br>उम्र : 49 लिंग : पुरुष            | फोटो उपलब्ध | 150 | MLX0852251 | निर्वाचक का नाम : सीमा देवी<br>पति का नाम: देवेन्द्र सिंह<br>गृह संख्या : 20<br>उम्र : 43 लिंग : महिला         | फोटो उपलब्ध |

विधान सभा क्षेत्र की संख्या व नाम : 7-दिमनी  
अनुभाग की संख्या व नाम : 1-ग्राम-बीलपुर घेर

|     |            |  |             |     |            |   |             |     |            |   |             |
|-----|------------|--|-------------|-----|------------|---|-------------|-----|------------|---|-------------|
| 151 | YEB0337253 | निर्वाचक का नाम : रामहेत<br>पिता का नाम: छोटरिया<br>गृह संख्या : 20<br>उम्र : 34 लिंग : पुरुष        | फोटो उपलब्ध | 152 | YEB1301100 | निर्वाचक का नाम : देशराज<br>पिता का नाम: छोटरिया<br>गृह संख्या : 20<br>उम्र : 29 लिंग : महिला               | फोटो उपलब्ध | 153 | YEB1362318 | निर्वाचक का नाम : राजीव सिंह तोमर<br>पिता का नाम: रविन्द्र सिंह तोमर<br>गृह संख्या : 20<br>उम्र : 27 लिंग : पुरुष | फोटो उपलब्ध |
| 154 | YEB1301043 | निर्वाचक का नाम : मनीषा<br>पति का नाम: देशराज<br>गृह संख्या : 20<br>उम्र : 27 लिंग : महिला           | फोटो उपलब्ध | 155 | YEB1336460 | निर्वाचक का नाम : शिखा तोमर<br>पिता का नाम: लोकेंद्र सिंह तोमर<br>गृह संख्या : 20<br>उम्र : 26 लिंग : महिला | फोटो उपलब्ध | 156 | MLX0026757 | निर्वाचक का नाम : विजयसिंह<br>पिता का नाम: बाबूसिंह<br>गृह संख्या : 20/1<br>उम्र : 62 लिंग : पुरुष                | फोटो उपलब्ध |
| 157 | MLX0026765 | निर्वाचक का नाम : निर्मलादेवी<br>पति का नाम: विजयसिंह<br>गृह संख्या : 20/1<br>उम्र : 60 लिंग : महिला | फोटो उपलब्ध | 158 | MLX1338052 | निर्वाचक का नाम : सत्यपालसिंह<br>पिता का नाम: विजयसिंह<br>गृह संख्या : 20/1<br>उम्र : 40 लिंग : पुरुष       | फोटो उपलब्ध | 159 | MLX1338060 | निर्वाचक का नाम : सीमा देवी<br>पति का नाम: श्री सत्यपाल<br>गृह संख्या : 20/1<br>उम्र : 40 लिंग : महिला            | फोटो उपलब्ध |
| 160 | YEB0173997 | निर्वाचक का नाम : विकास सिंह<br>पिता का नाम: विजयसिंह<br>गृह संख्या : 20/1<br>उम्र : 37 लिंग : पुरुष | फोटो उपलब्ध | 161 | YEB0452920 | निर्वाचक का नाम : आकाश सिंह<br>पिता का नाम: विजय<br>गृह संख्या : 20/1<br>उम्र : 32 लिंग : पुरुष             | फोटो उपलब्ध | 162 | YEB1301175 | निर्वाचक का नाम : मोहिनी<br>पति का नाम: विकास सिंग<br>गृह संख्या : 20/1<br>उम्र : 30 लिंग : महिला                 | फोटो उपलब्ध |
| 163 | MLX0026773 | निर्वाचक का नाम : रवेन्द्र<br>पिता का नाम: नरेन्द्र<br>गृह संख्या : 20/2<br>उम्र : 54 लिंग : पुरुष   | फोटो उपलब्ध | 164 | YEB2255545 | निर्वाचक का नाम : अरुणा तोमर<br>पति का नाम: रवेन्द्र तोमर<br>गृह संख्या : 20/2<br>उम्र : 48 लिंग : महिला    | फोटो उपलब्ध | 165 | MLX0852194 | निर्वाचक का नाम : सुधा<br>पति का नाम: लोकेंद्र<br>गृह संख्या : 20/2<br>उम्र : 45 लिंग : महिला                     | फोटो उपलब्ध |
| 166 | MLX1479807 | निर्वाचक का नाम : रत्ना<br>पति का नाम: अजय सिंह<br>गृह संख्या : 20/2<br>उम्र : 39 लिंग : महिला       | फोटो उपलब्ध | 167 | YEB1009240 | निर्वाचक का नाम : अंजलि तोमर<br>पिता का नाम: नागेन्द्र सिंह<br>गृह संख्या : 20/2<br>उम्र : 27 लिंग : महिला  | फोटो उपलब्ध | 168 | YEB1404961 | निर्वाचक का नाम : अंकेश तोमर<br>पिता का नाम: नागेन्द्र तोमर<br>गृह संख्या : 20/2<br>उम्र : 25 लिंग : पुरुष        | फोटो उपलब्ध |
| 169 | YEB1568112 | निर्वाचक का नाम : मुञ्जीबाई<br>पति का नाम: रामसहाय<br>गृह संख्या : 21<br>उम्र : 59 लिंग : महिला      | फोटो उपलब्ध | 170 | YEB1567148 | निर्वाचक का नाम : बनवारी सिंह<br>पिता का नाम: रामसहाय<br>गृह संख्या : 21<br>उम्र : 45 लिंग : पुरुष          | फोटो उपलब्ध | 171 | MLX1129600 | निर्वाचक का नाम : कृष्ण सिंह<br>पिता का नाम: रामसहाय<br>गृह संख्या : 21<br>उम्र : 37 लिंग : पुरुष                 | फोटो उपलब्ध |
| 172 | YEB0973842 | निर्वाचक का नाम : साधना तोमर<br>पति का नाम: सुनील तोमर<br>गृह संख्या : 21<br>उम्र : 35 लिंग : महिला  | फोटो उपलब्ध | 173 | YEB0609008 | निर्वाचक का नाम : लक्ष्मी<br>पति का नाम: श्री कृष्ण सिंह<br>गृह संख्या : 21<br>उम्र : 34 लिंग : महिला       | फोटो उपलब्ध | 174 | YEB0452664 | निर्वाचक का नाम : नर्बदा देवी<br>पति का नाम: बनवारी सिंह<br>गृह संख्या : 21<br>उम्र : 34 लिंग : महिला             | फोटो उपलब्ध |
| 175 | YEB1567155 | निर्वाचक का नाम : रामाबाई<br>पति का नाम: रुपाकिशोर<br>गृह संख्या : 22<br>उम्र : 74 लिंग : महिला      | फोटो उपलब्ध | 176 | MLX1281393 | निर्वाचक का नाम : पिंकीबाई<br>पति का नाम: अशोक<br>गृह संख्या : 22<br>उम्र : 60 लिंग : महिला                 | फोटो उपलब्ध | 177 | MLX0026955 | निर्वाचक का नाम : अशोक<br>पिता का नाम: रुपाकिशोर<br>गृह संख्या : 22<br>उम्र : 52 लिंग : पुरुष                     | फोटो उपलब्ध |
| 178 | YEB1567221 | निर्वाचक का नाम : बिशम्बर<br>पिता का नाम: रुपाकिशोर<br>गृह संख्या : 22<br>उम्र : 50 लिंग : पुरुष     | फोटो उपलब्ध | 179 | MLX0852228 | निर्वाचक का नाम : उदयभानसिंह<br>पिता का नाम: रुपाकिशोर<br>गृह संख्या : 22<br>उम्र : 40 लिंग : पुरुष         | फोटो उपलब्ध | 180 | YEB0452565 | निर्वाचक का नाम : राजू<br>पिता का नाम: लाखन<br>गृह संख्या : 22<br>उम्र : 40 लिंग : पुरुष                          | फोटो उपलब्ध |

विधान सभा क्षेत्र की संख्या व नाम : 7-दिमनी  
अनुभाग की संख्या व नाम : 1-ग्राम-बीलपुर घेर

|   |                           |  |                           |   |                           |
|---|---------------------------|--|---------------------------|---|---------------------------|
| 181<br>निर्वाचक का नाम : संतोष<br>पिता का नाम: अशोक<br>गृह संख्या : 22<br>उम्र : 30 लिंग : पुरुष                          | YEB0791004<br>फोटो उपलब्ध | 182<br>निर्वाचक का नाम : आरती<br>पति का नाम: संतोष<br>गृह संख्या : 22<br>उम्र : 29 लिंग : महिला                    | YEB0973859<br>फोटो उपलब्ध | 183<br>निर्वाचक का नाम : मुनेंद्र सिंग<br>पिता का नाम: अशोक सिंग<br>गृह संख्या : 22<br>उम्र : 25 लिंग : पुरुष | YEB1392984<br>फोटो उपलब्ध |
| 184<br>निर्वाचक का नाम : लक्ष्मी तोमर<br>पति का नाम: मुनेंद्र तोमर<br>गृह संख्या : 22<br>उम्र : 24 लिंग : महिला           | YEB2118545<br>फोटो उपलब्ध | 185<br>निर्वाचक का नाम : सुशीला देवी<br>पति का नाम: भैरोंसिंह<br>गृह संख्या : 22/1<br>उम्र : 73 लिंग : महिला       | YEB1567163<br>फोटो उपलब्ध | 186<br>निर्वाचक का नाम : शंकरसिंह<br>पिता का नाम: छीतरसिंह<br>गृह संख्या : 22/1<br>उम्र : 62 लिंग : पुरुष     | YEB1567171<br>फोटो उपलब्ध |
| 187<br>निर्वाचक का नाम : मुज्जीदेवी<br>पति का नाम: शंकरसिंह<br>गृह संख्या : 22/1<br>उम्र : 60 लिंग : महिला                | YEB0265546<br>फोटो उपलब्ध | 188<br>निर्वाचक का नाम : उम्मेदसिंह<br>पिता का नाम: भैरोंसिंह<br>गृह संख्या : 22/1<br>उम्र : 50 लिंग : पुरुष       | MLX1129642<br>फोटो उपलब्ध | 189<br>निर्वाचक का नाम : सत्यवती<br>पति का नाम: उम्मेदसिंह<br>गृह संख्या : 22/1<br>उम्र : 47 लिंग : महिला     | YEB1567239<br>फोटो उपलब्ध |
| 190<br>निर्वाचक का नाम : सुमनकुमारी<br>पति का नाम: राजू सिंह<br>गृह संख्या : 22/1<br>उम्र : 39 लिंग : महिला               | MLX0852236<br>फोटो उपलब्ध | 191<br>निर्वाचक का नाम : जितेंद्र सिंग तोमर<br>पिता का नाम: शंकर<br>गृह संख्या : 22/1<br>उम्र : 34 लिंग : पुरुष    | YEB0452540<br>फोटो उपलब्ध | 192<br>निर्वाचक का नाम : सौरव सिंग तोमर<br>पिता का नाम: शंकर<br>गृह संख्या : 22/1<br>उम्र : 32 लिंग : पुरुष   | YEB0452557<br>फोटो उपलब्ध |
| 193<br>निर्वाचक का नाम : अर्जुन सिंह तोमर<br>पिता का नाम: उम्मेद सिंह तोमर<br>गृह संख्या : 22/1<br>उम्र : 24 लिंग : पुरुष | YEB1798180<br>फोटो उपलब्ध | 194<br>निर्वाचक का नाम : राधाचरण<br>पिता का नाम: छीतर सिंह<br>गृह संख्या : 23<br>उम्र : 66 लिंग : पुरुष            | YEB1252634<br>फोटो उपलब्ध | 195<br>निर्वाचक का नाम : रामवती<br>पति का नाम: राधाचरण<br>गृह संख्या : 23<br>उम्र : 62 लिंग : महिला           | YEB1567197<br>फोटो उपलब्ध |
| 196<br>निर्वाचक का नाम : महेन्द्र<br>पिता का नाम: रूपकिशोर<br>गृह संख्या : 23<br>उम्र : 44 लिंग : पुरुष                   | YEB1567064<br>फोटो उपलब्ध | 197<br>निर्वाचक का नाम : रनवीर<br>पिता का नाम: मेरोंसिंह<br>गृह संख्या : 23<br>उम्र : 42 लिंग : पुरुष              | MLX0852434<br>फोटो उपलब्ध | 198<br>निर्वाचक का नाम : बबीना<br>पति का नाम: महेन्द्र<br>गृह संख्या : 23<br>उम्र : 40 लिंग : महिला           | YEB0173864<br>फोटो उपलब्ध |
| 199<br>निर्वाचक का नाम : पिकी<br>पति का नाम: देशराज<br>गृह संख्या : 23<br>उम्र : 38 लिंग : महिला                          | YEB0173955<br>फोटो उपलब्ध | 200<br>निर्वाचक का नाम : देशराज<br>पिता का नाम: रूपकिशोर<br>गृह संख्या : 23<br>उम्र : 38 लिंग : पुरुष              | MLX0852210<br>फोटो उपलब्ध | 201<br>निर्वाचक का नाम : योगेन्द्र<br>पिता का नाम: राधाचरण<br>गृह संख्या : 23<br>उम्र : 37 लिंग : पुरुष       | YEB0173971<br>फोटो उपलब्ध |
| 202<br>निर्वाचक का नाम : लक्ष्मी<br>पति का नाम: रनबीर<br>गृह संख्या : 23<br>उम्र : 37 लिंग : महिला                        | YEB0748467<br>फोटो उपलब्ध | 203<br>निर्वाचक का नाम : मीनू देवी<br>पति का नाम: योगेन्द्र<br>गृह संख्या : 23<br>उम्र : 35 लिंग : महिला           | YEB0609065<br>फोटो उपलब्ध | 204<br>निर्वाचक का नाम : परसराम<br>पिता का नाम: बाबूसिंह<br>गृह संख्या : 24<br>उम्र : 67 लिंग : पुरुष         | MLX0852426<br>फोटो उपलब्ध |
| 205<br>निर्वाचक का नाम : सुदामाबाई<br>पति का नाम: परसराम<br>गृह संख्या : 24<br>उम्र : 65 लिंग : महिला                     | MLX0027003<br>फोटो उपलब्ध | 206<br>निर्वाचक का नाम : नंदिनी तोमर<br>पति का नाम: दुष्यंत सिंह तोमर<br>गृह संख्या : 24<br>उम्र : 55 लिंग : महिला | YEB0173880<br>फोटो उपलब्ध | 207<br>निर्वाचक का नाम : अबधेश<br>पिता का नाम: रामवीर<br>गृह संख्या : 24<br>उम्र : 53 लिंग : पुरुष            | MLX0027029<br>फोटो उपलब्ध |
| 208<br>निर्वाचक का नाम : लक्ष्मीदेवी<br>पति का नाम: अवधेश<br>गृह संख्या : 24<br>उम्र : 48 लिंग : महिला                    | MLX0852202<br>फोटो उपलब्ध | 209<br>निर्वाचक का नाम : रेखा देवी<br>पति का नाम: गोपाल सिंह<br>गृह संख्या : 24<br>उम्र : 42 लिंग : महिला          | MLX1129469<br>फोटो उपलब्ध | 210<br>निर्वाचक का नाम : गोपालसिंह<br>पिता का नाम: परसराम<br>गृह संख्या : 24<br>उम्र : 40 लिंग : पुरुष        | MLX1129659<br>फोटो उपलब्ध |

विधान सभा क्षेत्र की संख्या व नाम : 7-दिमनी  
अनुभाग की संख्या व नाम : 1-ग्राम-बीलपुर घेर

|     |            |  |             |     |            |   |             |     |            |   |             |
|-----|------------|--|-------------|-----|------------|---|-------------|-----|------------|---|-------------|
| 211 | YEB2118255 | निर्वाचक का नाम : अंशुल तोमर<br>अन्य: अवधेश तोमर<br>गृह संख्या : 24<br>उम्र : 30 लिंग : पुरुष  | फोटो उपलब्ध | 212 | YEB2023299 | निर्वाचक का नाम : गौतम तोमर<br>पिता का नाम: अवधेश तोमर<br>गृह संख्या : 24<br>उम्र : 21 लिंग : पुरुष     | फोटो उपलब्ध | 213 | YEB1140128 | निर्वाचक का नाम : विशेश्वर<br>पिता का नाम: सुमेरा<br>गृह संख्या : 25<br>उम्र : 72 लिंग : पुरुष          | फोटो उपलब्ध |
| 214 | YEB1140094 | निर्वाचक का नाम : शीलादेवी<br>पति का नाम: विसेसुर<br>गृह संख्या : 25<br>उम्र : 69 लिंग : महिला | फोटो उपलब्ध | 215 | YEB1140102 | निर्वाचक का नाम : भूरीबाई<br>पति का नाम: राजन<br>गृह संख्या : 25<br>उम्र : 63 लिंग : महिला              | फोटो उपलब्ध | 216 | YEB1140003 | निर्वाचक का नाम : राजन<br>पिता का नाम: विसेसुर<br>गृह संख्या : 25<br>उम्र : 55 लिंग : पुरुष             | फोटो उपलब्ध |
| 217 | YEB1140078 | निर्वाचक का नाम : जण्डेल<br>पिता का नाम: विसेसुर<br>गृह संख्या : 25<br>उम्र : 46 लिंग : पुरुष  | फोटो उपलब्ध | 218 | YEB1139997 | निर्वाचक का नाम : भांगीरथ<br>पिता का नाम: विसेसुर<br>गृह संख्या : 25<br>उम्र : 45 लिंग : पुरुष          | फोटो उपलब्ध | 219 | YEB0608984 | निर्वाचक का नाम : मिथलेश<br>पति का नाम: जण्डेल<br>गृह संख्या : 25<br>उम्र : 45 लिंग : महिला             | फोटो उपलब्ध |
| 220 | YEB0452599 | निर्वाचक का नाम : रवेन्द्र<br>पिता का नाम: राजन<br>गृह संख्या : 25<br>उम्र : 35 लिंग : पुरुष   | फोटो उपलब्ध | 221 | YEB0973867 | निर्वाचक का नाम : रूबी<br>पति का नाम: रवेन्द्र<br>गृह संख्या : 25<br>उम्र : 31 लिंग : महिला             | फोटो उपलब्ध | 222 | YEB0424390 | निर्वाचक का नाम : गुड्डू श्रीवास<br>पिता का नाम: विशेश्वर<br>गृह संख्या : 25<br>उम्र : 28 लिंग : पुरुष  | फोटो उपलब्ध |
| 223 | YEB0106641 | निर्वाचक का नाम : जगदीश<br>पिता का नाम: सन्तोषी<br>गृह संख्या : 27<br>उम्र : 54 लिंग : पुरुष   | फोटो उपलब्ध | 224 | MLX1129550 | निर्वाचक का नाम : श्रीदेवी<br>पति का नाम: जगदीश<br>गृह संख्या : 27<br>उम्र : 51 लिंग : महिला            | फोटो उपलब्ध | 225 | YEB0833897 | निर्वाचक का नाम : प्रदीप सिंह<br>पिता का नाम: जगदीश<br>गृह संख्या : 27<br>उम्र : 39 लिंग : पुरुष        | फोटो उपलब्ध |
| 226 | YEB0452862 | निर्वाचक का नाम : बीपेन्द्र<br>पिता का नाम: जगदीश<br>गृह संख्या : 27<br>उम्र : 32 लिंग : पुरुष | फोटो उपलब्ध | 227 | YEB0973883 | निर्वाचक का नाम : प्रीती<br>पति का नाम: बीपेन्द्र सिंह<br>गृह संख्या : 27<br>उम्र : 29 लिंग : महिला     | फोटो उपलब्ध | 228 | YEB0973875 | निर्वाचक का नाम : आरती<br>पति का नाम: प्रदीप सिंह<br>गृह संख्या : 27<br>उम्र : 28 लिंग : महिला          | फोटो उपलब्ध |
| 229 | YEB2053361 | निर्वाचक का नाम : पंकज सिंह<br>पिता का नाम: जगदीश<br>गृह संख्या : 27<br>उम्र : 21 लिंग : पुरुष | फोटो उपलब्ध | 230 | YEB0337170 | निर्वाचक का नाम : आशा देवी<br>पति का नाम: बहादुर गिरी<br>गृह संख्या : 55<br>उम्र : 56 लिंग : महिला      | फोटो उपलब्ध | 231 | YEB0337220 | निर्वाचक का नाम : बहादुर गिरी<br>पिता का नाम: प्रेम गिरी<br>गृह संख्या : 55<br>उम्र : 50 लिंग : पुरुष   | फोटो उपलब्ध |
| 232 | YEB1392786 | निर्वाचक का नाम : राधा<br>पिता का नाम: बहादुर<br>गृह संख्या : 55<br>उम्र : 25 लिंग : महिला     | फोटो उपलब्ध | 233 | YEB1886894 | निर्वाचक का नाम : कपिल गिरि<br>पिता का नाम: बहादुर गिरी<br>गृह संख्या : 55<br>उम्र : 23 लिंग : पुरुष    | फोटो उपलब्ध | 234 | YEB2023216 | निर्वाचक का नाम : निखिल<br>पिता का नाम: बहादुर गिरी<br>गृह संख्या : 55<br>उम्र : 22 लिंग : पुरुष        | फोटो उपलब्ध |
| 235 | MLX1479849 | निर्वाचक का नाम : सुरेश<br>पिता का नाम: बसंत<br>गृह संख्या : 7<br>उम्र : 40 लिंग : पुरुष       | फोटो उपलब्ध | 236 | MLX1479815 | निर्वाचक का नाम : शैलेन्द्र सिंह<br>पिता का नाम: लायक सिंह<br>गृह संख्या : 17<br>उम्र : 40 लिंग : पुरुष | फोटो उपलब्ध | 237 | MLX1479856 | निर्वाचक का नाम : वीरेन्द्र सिंह<br>पिता का नाम: मलखान सिंह<br>गृह संख्या : 5<br>उम्र : 38 लिंग : पुरुष | फोटो उपलब्ध |

विधान सभा क्षेत्र की संख्या व नाम : 7-दिमनी  
अनुभाग की संख्या व नाम : 2-ग्राम-बीलपुर .मल्हन का पुरा

|     |            |  |             |     |            |  |             |     |            |  |             |
|-----|------------|--|-------------|-----|------------|--|-------------|-----|------------|--|-------------|
| 238 | YEB1566678 | निर्वाचक का नाम : बैजन्ती<br>पति का नाम: सुन्दरसिंह<br>गृह संख्या : 1<br>उम्र : 56 लिंग : महिला      | फोटो उपलब्ध | 239 | YEB1566645 | निर्वाचक का नाम : निहालसिंह<br>पिता का नाम: जनवेद<br>गृह संख्या : 1<br>उम्र : 52 लिंग : पुरुष      | फोटो उपलब्ध | 240 | YEB1566611 | निर्वाचक का नाम : जनदेवी<br>पति का नाम: निहालसिंह<br>गृह संख्या : 1<br>उम्र : 49 लिंग : महिला  | फोटो उपलब्ध |
| 241 | YEB0452896 | निर्वाचक का नाम : रामनरेश<br>पिता का नाम: सुन्दर<br>गृह संख्या : 1<br>उम्र : 32 लिंग : पुरुष         | फोटो उपलब्ध | 242 | YEB0452870 | निर्वाचक का नाम : सकुन्तला<br>पति का नाम: रामनरेश<br>गृह संख्या : 1<br>उम्र : 32 लिंग : महिला      | फोटो उपलब्ध | 243 | YEB0748491 | निर्वाचक का नाम : भूरा<br>पिता का नाम: सुन्दर सिंह<br>गृह संख्या : 1<br>उम्र : 31 लिंग : पुरुष | फोटो उपलब्ध |
| 244 | YEB0748459 | निर्वाचक का नाम : मीना<br>पति का नाम: भूरा<br>गृह संख्या : 1<br>उम्र : 31 लिंग : महिला               | फोटो उपलब्ध | 245 | YEB1278126 | निर्वाचक का नाम : प्रीतम<br>पिता का नाम: निहाल सिंह<br>गृह संख्या : 01<br>उम्र : 29 लिंग : पुरुष   | फोटो उपलब्ध | 246 | YEB1252394 | निर्वाचक का नाम : गीता<br>पति का नाम: लालाराम<br>गृह संख्या : 01<br>उम्र : 27 लिंग : महिला     | फोटो उपलब्ध |
| 247 | YEB1920305 | निर्वाचक का नाम : महावीर<br>माता का नाम: जनदेवी<br>गृह संख्या : 1<br>उम्र : 23 लिंग : पुरुष          | फोटो उपलब्ध | 248 | YEB1566728 | निर्वाचक का नाम : सुन्दरसिंह<br>पिता का नाम: जनवेद<br>गृह संख्या : 1/1<br>उम्र : 57 लिंग : पुरुष   | फोटो उपलब्ध | 249 | MLX1281476 | निर्वाचक का नाम : मीरा<br>पति का नाम: रामवकील<br>गृह संख्या : 1/1<br>उम्र : 37 लिंग : महिला    | फोटो उपलब्ध |
| 250 | YEB0452748 | निर्वाचक का नाम : रामवकील<br>पिता का नाम: सुन्दर<br>गृह संख्या : 1/1<br>उम्र : 33 लिंग : पुरुष       | फोटो उपलब्ध | 251 | YEB2085751 | निर्वाचक का नाम : सचिन सिंह<br>पिता का नाम: राम वकील<br>गृह संख्या : 1/1<br>उम्र : 21 लिंग : पुरुष | फोटो उपलब्ध | 252 | YEB1566579 | निर्वाचक का नाम : रामबिलासी<br>पिता का नाम: बट्टी<br>गृह संख्या : 2<br>उम्र : 49 लिंग : पुरुष  | फोटो उपलब्ध |
| 253 | YEB1140144 | निर्वाचक का नाम : रामओतार<br>पिता का नाम: बट्टी<br>गृह संख्या : 2<br>उम्र : 47 लिंग : पुरुष          | फोटो उपलब्ध | 254 | YEB1139963 | निर्वाचक का नाम : गौराबाई<br>पति का नाम: रामविलासी<br>गृह संख्या : 2<br>उम्र : 47 लिंग : महिला     | फोटो उपलब्ध | 255 | YEB1140086 | निर्वाचक का नाम : कल्लोबाई<br>पति का नाम: रामओतार<br>गृह संख्या : 2<br>उम्र : 46 लिंग : महिला  | फोटो उपलब्ध |
| 256 | YEB1566546 | निर्वाचक का नाम : मुकेश<br>पिता का नाम: बट्टी<br>गृह संख्या : 2<br>उम्र : 45 लिंग : पुरुष            | फोटो उपलब्ध | 257 | YEB0173906 | निर्वाचक का नाम : रनिया<br>पति का नाम: मुकेश<br>गृह संख्या : 2<br>उम्र : 43 लिंग : महिला           | फोटो उपलब्ध | 258 | YEB0424291 | निर्वाचक का नाम : रामवीर<br>पिता का नाम: बट्टीसिंह<br>गृह संख्या : 2<br>उम्र : 34 लिंग : पुरुष | फोटो उपलब्ध |
| 259 | YEB0424309 | निर्वाचक का नाम : श्रीमती रामसनेही<br>पति का नाम: रामवीर<br>गृह संख्या : 2<br>उम्र : 33 लिंग : महिला | फोटो उपलब्ध | 260 | YEB0958330 | निर्वाचक का नाम : सोभा देवी<br>पति का नाम: सत्य राम<br>गृह संख्या : 02<br>उम्र : 28 लिंग : महिला   | फोटो उपलब्ध | 261 | YEB1252345 | निर्वाचक का नाम : रणवीर<br>पिता का नाम: रामअवतार<br>गृह संख्या : 02<br>उम्र : 26 लिंग : पुरुष  | फोटो उपलब्ध |
| 262 | YEB1486802 | निर्वाचक का नाम : अनु सिंह<br>पिता का नाम: यादुवैदर<br>गृह संख्या : 2<br>उम्र : 25 लिंग : पुरुष      | फोटो उपलब्ध | 263 | YEB2048031 | निर्वाचक का नाम : राजकुमारी<br>पति का नाम: रनवीर<br>गृह संख्या : 02<br>उम्र : 25 लिंग : महिला      | फोटो उपलब्ध | 264 | YEB2085660 | निर्वाचक का नाम : नंदिनी<br>पति का नाम: सीताराम<br>गृह संख्या : 2<br>उम्र : 25 लिंग : महिला    | फोटो उपलब्ध |
| 265 | YEB1947092 | निर्वाचक का नाम : सीताराम<br>पिता का नाम: रामोतर<br>गृह संख्या : 2<br>उम्र : 22 लिंग : पुरुष         | फोटो उपलब्ध | 266 | YEB1140052 | निर्वाचक का नाम : बट्टी<br>पिता का नाम: भीखाराम<br>गृह संख्या : 2/ए<br>उम्र : 77 लिंग : पुरुष      | फोटो उपलब्ध | 267 | YEB1139971 | निर्वाचक का नाम : रुमा<br>पति का नाम: बट्टी<br>गृह संख्या : 2/ए<br>उम्र : 75 लिंग : महिला      | फोटो उपलब्ध |

विधान सभा क्षेत्र की संख्या व नाम : 7-दिमनी

अनुभाग की संख्या व नाम : 2-ग्राम-बीलपुर .मल्हन का पुरा

|     |            |   |             |     |            |  |             |     |            |   |             |
|-----|------------|---|-------------|-----|------------|--|-------------|-----|------------|---|-------------|
| 268 | YEB0424283 | निर्वाचक का नाम : सत्यराम<br>पिता का नाम: बडीसिंह<br>गृह संख्या : 2/ए<br>उम्र : 33 लिंग : पुरुष   | फोटो उपलब्ध | 269 | YEB0452615 | निर्वाचक का नाम : रामवीर<br>पिता का नाम: बच्चू<br>गृह संख्या : 3<br>उम्र : 44 लिंग : पुरुष               | फोटो उपलब्ध | 270 | YEB0452623 | निर्वाचक का नाम : नीतू<br>पति का नाम: रामवीर<br>गृह संख्या : 3<br>उम्र : 39 लिंग : महिला                | फोटो उपलब्ध |
| 271 | YEB0424317 | निर्वाचक का नाम : राधेश्याम<br>पिता का नाम: बच्चूसिंह<br>गृह संख्या : 3<br>उम्र : 34 लिंग : पुरुष | फोटो उपलब्ध | 272 | YEB0424325 | निर्वाचक का नाम : श्रीमती सीमा देवी<br>पति का नाम: राधेश्याम<br>गृह संख्या : 3<br>उम्र : 33 लिंग : महिला | फोटो उपलब्ध | 273 | YEB1566488 | निर्वाचक का नाम : नत्थी<br>पिता का नाम: बडी<br>गृह संख्या : 4<br>उम्र : 46 लिंग : पुरुष                 | फोटो उपलब्ध |
| 274 | YEB1566371 | निर्वाचक का नाम : सुनेरी देवी<br>पति का नाम: नत्थी<br>गृह संख्या : 4<br>उम्र : 45 लिंग : महिला    | फोटो उपलब्ध | 275 | YEB0452771 | निर्वाचक का नाम : सोनू<br>पति का नाम: रघुवीर<br>गृह संख्या : 4<br>उम्र : 44 लिंग : महिला                 | फोटो उपलब्ध | 276 | YEB0748475 | निर्वाचक का नाम : अशोक<br>पिता का नाम: बडी सिंह<br>गृह संख्या : 4<br>उम्र : 35 लिंग : पुरुष             | फोटो उपलब्ध |
| 277 | YEB0452946 | निर्वाचक का नाम : नेकराम<br>पिता का नाम: बडी<br>गृह संख्या : 4<br>उम्र : 32 लिंग : पुरुष          | फोटो उपलब्ध | 278 | YEB0452953 | निर्वाचक का नाम : केतोदेवी<br>पति का नाम: नेकराम<br>गृह संख्या : 4<br>उम्र : 32 लिंग : महिला             | फोटो उपलब्ध | 279 | YEB0748434 | निर्वाचक का नाम : भूरी देवी<br>पति का नाम: अशोक<br>गृह संख्या : 4<br>उम्र : 32 लिंग : महिला             | फोटो उपलब्ध |
| 280 | YEB2129344 | निर्वाचक का नाम : रुमाली<br>अन्य: नत्थी<br>गृह संख्या : 4<br>उम्र : 22 लिंग : महिला               | फोटो उपलब्ध | 281 | YEB2129591 | निर्वाचक का नाम : छोटू<br>पिता का नाम: नत्थी<br>गृह संख्या : 4<br>उम्र : 21 लिंग : पुरुष                 | फोटो उपलब्ध | 282 | YEB0042168 | निर्वाचक का नाम : रामरथ<br>पिता का नाम: माधोसिंह<br>गृह संख्या : 5<br>उम्र : 39 लिंग : पुरुष            | फोटो उपलब्ध |
| 283 | MLX1281484 | निर्वाचक का नाम : भूरी<br>पति का नाम: रामरथ<br>गृह संख्या : 5<br>उम्र : 38 लिंग : महिला           | फोटो उपलब्ध | 284 | YEB0452508 | निर्वाचक का नाम : रामखिलाडी<br>पिता का नाम: माधो<br>गृह संख्या : 5<br>उम्र : 34 लिंग : पुरुष             | फोटो उपलब्ध | 285 | YEB2191187 | निर्वाचक का नाम : सूरज वर्मा<br>पिता का नाम: रामरथ<br>गृह संख्या : 5<br>उम्र : 22 लिंग : पुरुष          | फोटो उपलब्ध |
| 286 | YEB1352699 | निर्वाचक का नाम : अजुद्धी<br>पति का नाम: बारन सिंह<br>गृह संख्या : 06<br>उम्र : 89 लिंग : महिला   | फोटो उपलब्ध | 287 | YEB1567072 | निर्वाचक का नाम : महेश<br>पिता का नाम: बारन<br>गृह संख्या : 6<br>उम्र : 47 लिंग : पुरुष                  | फोटो उपलब्ध | 288 | YEB1713874 | निर्वाचक का नाम : रनियां<br>पति का नाम: महेश<br>गृह संख्या : 6<br>उम्र : 45 लिंग : महिला                | फोटो उपलब्ध |
| 289 | YEB0452573 | निर्वाचक का नाम : मुन्नी<br>पति का नाम: राजेश<br>गृह संख्या : 6<br>उम्र : 40 लिंग : महिला         | फोटो उपलब्ध | 290 | YEB1252550 | निर्वाचक का नाम : राजेश<br>पिता का नाम: बरान सिंह<br>गृह संख्या : 06<br>उम्र : 39 लिंग : पुरुष           | फोटो उपलब्ध | 291 | YEB0851097 | निर्वाचक का नाम : देवेन्द्र सिंह<br>पिता का नाम: महेश सिंह<br>गृह संख्या : 06<br>उम्र : 29 लिंग : पुरुष | फोटो उपलब्ध |
| 292 | YEB0958348 | निर्वाचक का नाम : सीता<br>पति का नाम: देवेन्द्र सिंह<br>गृह संख्या : 06<br>उम्र : 28 लिंग : महिला | फोटो उपलब्ध | 293 | YEB2163012 | निर्वाचक का नाम : पिंकी राजपूत<br>अन्य: महेश<br>गृह संख्या : 6<br>उम्र : 22 लिंग : महिला                 | फोटो उपलब्ध | 294 | YEB2191153 | निर्वाचक का नाम : अंकेश<br>पिता का नाम: राजेश<br>गृह संख्या : 06<br>उम्र : 21 लिंग : पुरुष              | फोटो उपलब्ध |
| 295 | YEB2237196 | निर्वाचक का नाम : रामकेश<br>पिता का नाम: महेश<br>गृह संख्या : 6<br>उम्र : 19 लिंग : पुरुष         | फोटो उपलब्ध | 296 | YEB1568096 | निर्वाचक का नाम : मोहर सिंह<br>पिता का नाम: बंशी<br>गृह संख्या : 7<br>उम्र : 46 लिंग : पुरुष             | फोटो उपलब्ध | 297 | YEB1566314 | निर्वाचक का नाम : गुड्डी<br>पति का नाम: मोहर सिंह<br>गृह संख्या : 7<br>उम्र : 44 लिंग : महिला           | फोटो उपलब्ध |

विधान सभा क्षेत्र की संख्या व नाम : 7-दिमनी  
अनुभाग की संख्या व नाम : 2-ग्राम-बीलपुर .मल्हन का पुरा

|     |            |   |             |     |            |   |             |     |            |   |             |
|-----|------------|---|-------------|-----|------------|---|-------------|-----|------------|---|-------------|
| 298 | YEB0609016 | निर्वाचक का नाम : लाखन सिंह<br>पिता का नाम: मोहर सिंह<br>गृह संख्या : 7<br>उम्र : 32 लिंग : पुरुष       | फोटो उपलब्ध | 299 | YEB0609024 | निर्वाचक का नाम : पाचो<br>पिता का नाम: लाखन सिंह<br>गृह संख्या : 7<br>उम्र : 31 लिंग : महिला      | फोटो उपलब्ध | 300 | YEB1252527 | निर्वाचक का नाम : शिवपाल<br>पिता का नाम: मोहर सिंह<br>गृह संख्या : 07<br>उम्र : 27 लिंग : पुरुष | फोटो उपलब्ध |
| 301 | YEB1835271 | निर्वाचक का नाम : सुखी देवी<br>पति का नाम: शिवपाल<br>गृह संख्या : 07<br>उम्र : 25 लिंग : महिला          | फोटो उपलब्ध | 302 | YEB1834225 | निर्वाचक का नाम : रामफूल<br>पिता का नाम: मोहर सिंह<br>गृह संख्या : 7<br>उम्र : 24 लिंग : पुरुष    | फोटो उपलब्ध | 303 | YEB2239028 | निर्वाचक का नाम : प्रेमवती<br>पति का नाम: रामफूल<br>गृह संख्या : 7<br>उम्र : 22 लिंग : महिला    | फोटो उपलब्ध |
| 304 | YEB0851030 | निर्वाचक का नाम : बंटी सिंह<br>पिता का नाम: राम नरेश सिंह<br>गृह संख्या : 7/1<br>उम्र : 29 लिंग : पुरुष | फोटो उपलब्ध | 305 | YEB1798297 | निर्वाचक का नाम : प्रियंका<br>पति का नाम: बंटी सिंह<br>गृह संख्या : 7/1<br>उम्र : 24 लिंग : महिला | फोटो उपलब्ध | 306 | YEB1566272 | निर्वाचक का नाम : नबला<br>पिता का नाम: बंशी<br>गृह संख्या : 8<br>उम्र : 67 लिंग : पुरुष         | फोटो उपलब्ध |
| 307 | YEB1566231 | निर्वाचक का नाम : लीलावती<br>पति का नाम: नबला<br>गृह संख्या : 8<br>उम्र : 65 लिंग : महिला               | फोटो उपलब्ध | 308 | YEB1566199 | निर्वाचक का नाम : रामबरन<br>पिता का नाम: नबला<br>गृह संख्या : 8<br>उम्र : 47 लिंग : पुरुष         | फोटो उपलब्ध | 309 | MLX1129394 | निर्वाचक का नाम : शुभन<br>पति का नाम: रामबरन<br>गृह संख्या : 8<br>उम्र : 45 लिंग : महिला        | फोटो उपलब्ध |
| 310 | MLX1281518 | निर्वाचक का नाम : उर्मिला देवी<br>पति का नाम: गजराज<br>गृह संख्या : 8<br>उम्र : 34 लिंग : महिला         | फोटो उपलब्ध | 311 | YEB0424358 | निर्वाचक का नाम : सत्यराम<br>पिता का नाम: नवलसिंह<br>गृह संख्या : 8<br>उम्र : 33 लिंग : पुरुष     | फोटो उपलब्ध | 312 | YEB0424465 | निर्वाचक का नाम : रामबाई<br>पति का नाम: वीरसिंह<br>गृह संख्या : 8<br>उम्र : 33 लिंग : महिला     | फोटो उपलब्ध |
| 313 | YEB0974014 | निर्वाचक का नाम : हरवेजी<br>पति का नाम: सत्यराम<br>गृह संख्या : 08<br>उम्र : 29 लिंग : महिला            | फोटो उपलब्ध | 314 | YEB1834209 | निर्वाचक का नाम : रामकरन<br>पिता का नाम: नबला<br>गृह संख्या : 08<br>उम्र : 25 लिंग : पुरुष        | फोटो उपलब्ध | 315 | YEB1868777 | निर्वाचक का नाम : रामदेव<br>पिता का नाम: रामबरन<br>गृह संख्या : 8<br>उम्र : 24 लिंग : पुरुष     | फोटो उपलब्ध |
| 316 | YEB1868785 | निर्वाचक का नाम : श्यामवीर<br>पिता का नाम: गजराज<br>गृह संख्या : 8<br>उम्र : 23 लिंग : पुरुष            | फोटो उपलब्ध | 317 | YEB1566215 | निर्वाचक का नाम : मुन्नीलाल<br>पिता का नाम: बंशी<br>गृह संख्या : 8/ए<br>उम्र : 62 लिंग : पुरुष    | फोटो उपलब्ध | 318 | YEB0424457 | निर्वाचक का नाम : सगुनी<br>पिता का नाम: बंशी<br>गृह संख्या : 8/ए<br>उम्र : 44 लिंग : पुरुष      | फोटो उपलब्ध |
| 319 | YEB0424333 | निर्वाचक का नाम : रामजीत<br>पिता का नाम: मुन्नीलाल<br>गृह संख्या : 8/ए<br>उम्र : 34 लिंग : पुरुष        | फोटो उपलब्ध | 320 | YEB0424341 | निर्वाचक का नाम : हरवेजी देवी<br>पति का नाम: रामजीत<br>गृह संख्या : 8/ए<br>उम्र : 34 लिंग : महिला | फोटो उपलब्ध | 321 | YEB1140045 | निर्वाचक का नाम : बचनसिंह<br>पिता का नाम: डरुआ<br>गृह संख्या : 9<br>उम्र : 52 लिंग : पुरुष      | फोटो उपलब्ध |
| 322 | YEB1140011 | निर्वाचक का नाम : अंगूरी<br>पति का नाम: बचनसिंह<br>गृह संख्या : 9<br>उम्र : 49 लिंग : महिला             | फोटो उपलब्ध | 323 | YEB0337022 | निर्वाचक का नाम : राजोदेवी<br>पति का नाम: विष्णु<br>गृह संख्या : 9<br>उम्र : 37 लिंग : महिला      | फोटो उपलब्ध | 324 | YEB0424473 | निर्वाचक का नाम : विष्णु<br>पिता का नाम: बचन सिंह<br>गृह संख्या : 9<br>उम्र : 34 लिंग : पुरुष   | फोटो उपलब्ध |
| 325 | YEB0851089 | निर्वाचक का नाम : अन्तराम<br>पिता का नाम: बचन सिंह<br>गृह संख्या : 09<br>उम्र : 30 लिंग : पुरुष         | फोटो उपलब्ध | 326 | YEB1336411 | निर्वाचक का नाम : बीनू राजपूत<br>पति का नाम: अंत राम<br>गृह संख्या : 09<br>उम्र : 26 लिंग : महिला | फोटो उपलब्ध | 327 | YEB1511351 | निर्वाचक का नाम : शिवराम<br>पिता का नाम: बचन सिंह<br>गृह संख्या : 9<br>उम्र : 26 लिंग : पुरुष   | फोटो उपलब्ध |

|     |            |  |             |     |            |   |             |     |            |  |             |
|-----|------------|--|-------------|-----|------------|---|-------------|-----|------------|--|-------------|
| 328 | YEB2023232 | निर्वाचक का नाम : विजय राजपूत<br>पिता का नाम: बचनसिंह<br>गृह संख्या : 9<br>उम्र : 21 लिंग : पुरुष  | फोटो उपलब्ध | 329 | YEB0424499 | निर्वाचक का नाम : सुनीतादेवी<br>पति का नाम: विन्द्रावन<br>गृह संख्या : 10<br>उम्र : 35 लिंग : महिला | फोटो उपलब्ध | 330 | YEB0958322 | निर्वाचक का नाम : मन्जू<br>पति का नाम: धर्मन्द्र<br>गृह संख्या : 10<br>उम्र : 30 लिंग : महिला      | फोटो उपलब्ध |
| 331 | YEB0337055 | निर्वाचक का नाम : रामचन्द्र<br>पिता का नाम: निहालसिंह<br>गृह संख्या : 10<br>उम्र : 29 लिंग : पुरुष | फोटो उपलब्ध | 332 | YEB0748442 | निर्वाचक का नाम : पिंकी<br>पति का नाम: रामचंद्र<br>गृह संख्या : 10<br>उम्र : 29 लिंग : महिला        | फोटो उपलब्ध | 333 | YEB1885052 | निर्वाचक का नाम : प्रीती कुमारी<br>पति का नाम: बंटी<br>गृह संख्या : 10<br>उम्र : 25 लिंग : महिला   | फोटो उपलब्ध |
| 334 | YEB1896604 | निर्वाचक का नाम : राकेश<br>पिता का नाम: बिजेन्द्र<br>गृह संख्या : 10<br>उम्र : 22 लिंग : पुरुष     | फोटो उपलब्ध | 335 | YEB1896612 | निर्वाचक का नाम : बंटी<br>पिता का नाम: बिजेन्द्र सिंह<br>गृह संख्या : 10<br>उम्र : 22 लिंग : पुरुष  | फोटो उपलब्ध | 336 | YEB2048965 | निर्वाचक का नाम : भोलू<br>पिता का नाम: गजराज<br>गृह संख्या : 10<br>उम्र : 21 लिंग : पुरुष          | फोटो उपलब्ध |
| 337 | YEB1139880 | निर्वाचक का नाम : फूलबती<br>पति का नाम: निहालसिंह<br>गृह संख्या : 10/1<br>उम्र : 65 लिंग : महिला   | फोटो उपलब्ध | 338 | YEB1139930 | निर्वाचक का नाम : जनदेवी<br>पति का नाम: रमेश<br>गृह संख्या : 10/1<br>उम्र : 65 लिंग : महिला         | फोटो उपलब्ध | 339 | YEB1139989 | निर्वाचक का नाम : किशनदेवी<br>पति का नाम: शिवनारायण<br>गृह संख्या : 10/1<br>उम्र : 60 लिंग : महिला | फोटो उपलब्ध |
| 340 | YEB0424481 | निर्वाचक का नाम : बिहारी<br>पिता का नाम: शिवनारायण<br>गृह संख्या : 10/1<br>उम्र : 32 लिंग : पुरुष  | फोटो उपलब्ध | 341 | YEB0452938 | निर्वाचक का नाम : धरू<br>पिता का नाम: शिवनारायण<br>गृह संख्या : 10/1<br>उम्र : 32 लिंग : पुरुष      | फोटो उपलब्ध | 342 | YEB0337063 | निर्वाचक का नाम : कमलेस<br>पिता का नाम: विहारी<br>गृह संख्या : 10/1<br>उम्र : 32 लिंग : महिला      | फोटो उपलब्ध |
| 343 | YEB1835198 | निर्वाचक का नाम : रामदास<br>पिता का नाम: निहाल सिंह<br>गृह संख्या : 10/1<br>उम्र : 23 लिंग : पुरुष | फोटो उपलब्ध | 344 | YEB1140029 | निर्वाचक का नाम : बिजेन्द्र<br>पिता का नाम: पातीराम<br>गृह संख्या : 10/2<br>उम्र : 52 लिंग : पुरुष  | फोटो उपलब्ध | 345 | YEB1139955 | निर्वाचक का नाम : गजराज<br>पिता का नाम: रामेश्वर<br>गृह संख्या : 10/2<br>उम्र : 49 लिंग : पुरुष    | फोटो उपलब्ध |
| 346 | YEB1566181 | निर्वाचक का नाम : रामकली<br>पति का नाम: बिजेन्द्र<br>गृह संख्या : 10/2<br>उम्र : 49 लिंग : महिला   | फोटो उपलब्ध | 347 | YEB1139898 | निर्वाचक का नाम : जगराम<br>पिता का नाम: रामेश्वर<br>गृह संख्या : 10/2<br>उम्र : 47 लिंग : पुरुष     | फोटो उपलब्ध | 348 | MLX1281526 | निर्वाचक का नाम : सोमोती<br>पति का नाम: जगराम<br>गृह संख्या : 10/2<br>उम्र : 45 लिंग : महिला       | फोटो उपलब्ध |
| 349 | YEB0337030 | निर्वाचक का नाम : नेहनूका<br>पिता का नाम: रामेश्वर<br>गृह संख्या : 10/2<br>उम्र : 34 लिंग : पुरुष  | फोटो उपलब्ध | 350 | YEB0337048 | निर्वाचक का नाम : रामदेवी<br>पति का नाम: नेहनूका<br>गृह संख्या : 10/2<br>उम्र : 33 लिंग : महिला     | फोटो उपलब्ध | 351 | YEB0452961 | निर्वाचक का नाम : मटरूआ<br>पिता का नाम: रामेश्वर<br>गृह संख्या : 10/2<br>उम्र : 32 लिंग : पुरुष    | फोटो उपलब्ध |
| 352 | YEB1140037 | निर्वाचक का नाम : पदम सिंह<br>पिता का नाम: कंधई<br>गृह संख्या : 11<br>उम्र : 51 लिंग : पुरुष       | फोटो उपलब्ध | 353 | YEB1139906 | निर्वाचक का नाम : फूलबती<br>पति का नाम: पदमा<br>गृह संख्या : 11<br>उम्र : 50 लिंग : महिला           | फोटो उपलब्ध | 354 | YEB0701334 | निर्वाचक का नाम : विनोद<br>पिता का नाम: पदम सिंह<br>गृह संख्या : 11<br>उम्र : 35 लिंग : पुरुष      | फोटो उपलब्ध |
| 355 | YEB0452813 | निर्वाचक का नाम : गीता<br>पति का नाम: विनोद<br>गृह संख्या : 11<br>उम्र : 32 लिंग : महिला           | फोटो उपलब्ध | 356 | YEB0851121 | निर्वाचक का नाम : लाल सिंह<br>पिता का नाम: पदम सिंह<br>गृह संख्या : 11<br>उम्र : 30 लिंग : पुरुष    | फोटो उपलब्ध | 357 | YEB0851113 | निर्वाचक का नाम : सावित्री<br>पति का नाम: लाल सिंह<br>गृह संख्या : 11<br>उम्र : 29 लिंग : महिला    | फोटो उपलब्ध |

|     |            |  |             |     |            |   |             |     |            |   |             |
|-----|------------|--|-------------|-----|------------|---|-------------|-----|------------|---|-------------|
| 358 | YEB1277128 | निर्वाचक का नाम : अजब सिंह<br>पिता का नाम: पदमसिंह<br>गृह संख्या : 11<br>उम्र : 27 लिंग : पुरुष      | फोटो उपलब्ध | 359 | YEB2231355 | निर्वाचक का नाम : सरिता<br>पति का नाम: अजब सिंह<br>गृह संख्या : 11<br>उम्र : 19 लिंग : महिला        | फोटो उपलब्ध | 360 | YEB1139948 | निर्वाचक का नाम : सकुन्तला<br>पति का नाम: परमालसिंह<br>गृह संख्या : 12<br>उम्र : 83 लिंग : महिला  | फोटो उपलब्ध |
| 361 | YEB0173922 | निर्वाचक का नाम : शिवमंगल<br>पिता का नाम: परमालसिंह<br>गृह संख्या : 12<br>उम्र : 63 लिंग : पुरुष     | फोटो उपलब्ध | 362 | YEB1139914 | निर्वाचक का नाम : सरोज<br>पति का नाम: शिवमंगल<br>गृह संख्या : 12<br>उम्र : 61 लिंग : महिला          | फोटो उपलब्ध | 363 | MLX1268242 | निर्वाचक का नाम : राजपाल<br>पिता का नाम: परमालसिंह<br>गृह संख्या : 12<br>उम्र : 52 लिंग : पुरुष   | फोटो उपलब्ध |
| 364 | YEB1140151 | निर्वाचक का नाम : जितेन्द्र<br>पिता का नाम: परमालसिंह<br>गृह संख्या : 12<br>उम्र : 45 लिंग : पुरुष   | फोटो उपलब्ध | 365 | MLX1281492 | निर्वाचक का नाम : सुमनकुमारी<br>पति का नाम: राजपालसिंह<br>गृह संख्या : 12<br>उम्र : 42 लिंग : महिला | फोटो उपलब्ध | 366 | YEB0174086 | निर्वाचक का नाम : राजकुमारी<br>पति का नाम: जितेन्द्र<br>गृह संख्या : 12<br>उम्र : 42 लिंग : महिला | फोटो उपलब्ध |
| 367 | YEB0173831 | निर्वाचक का नाम : अवधेशसिंह<br>पिता का नाम: शिवमंगलसिंह<br>गृह संख्या : 12<br>उम्र : 41 लिंग : पुरुष | फोटो उपलब्ध | 368 | YEB0337162 | निर्वाचक का नाम : गुडिया<br>पति का नाम: अवधेश<br>गृह संख्या : 12<br>उम्र : 40 लिंग : महिला          | फोटो उपलब्ध | 369 | YEB0337303 | निर्वाचक का नाम : अखलेस<br>पिता का नाम: शिवमंगल<br>गृह संख्या : 12<br>उम्र : 33 लिंग : पुरुष      | फोटो उपलब्ध |
| 370 | YEB0337154 | निर्वाचक का नाम : श्रीदेवी<br>पति का नाम: अखलेस<br>गृह संख्या : 12<br>उम्र : 33 लिंग : महिला         | फोटो उपलब्ध | 371 | YEB1566991 | निर्वाचक का नाम : माया<br>पति का नाम: जगन्नाथ<br>गृह संख्या : 13<br>उम्र : 65 लिंग : महिला          | फोटो उपलब्ध | 372 | YEB0337238 | निर्वाचक का नाम : रामनिवास<br>पिता का नाम: जगन्नाथ<br>गृह संख्या : 13<br>उम्र : 39 लिंग : पुरुष   | फोटो उपलब्ध |
| 373 | YEB0337246 | निर्वाचक का नाम : ममतादेवी<br>पति का नाम: रामनिवास<br>गृह संख्या : 13<br>उम्र : 35 लिंग : महिला      | फोटो उपलब्ध | 374 | YEB0748483 | निर्वाचक का नाम : राधेश्याम<br>पति का नाम: जगन्नाथ<br>गृह संख्या : 13<br>उम्र : 34 लिंग : पुरुष     | फोटो उपलब्ध | 375 | YEB0452805 | निर्वाचक का नाम : रामसेवक<br>पिता का नाम: जगन्नाथ<br>गृह संख्या : 13<br>उम्र : 32 लिंग : पुरुष    | फोटो उपलब्ध |
| 376 | YEB1877901 | निर्वाचक का नाम : साधना<br>पति का नाम: रामसेवक<br>गृह संख्या : 13<br>उम्र : 30 लिंग : महिला          | फोटो उपलब्ध | 377 | YEB0974022 | निर्वाचक का नाम : राम कृष्ण<br>पिता का नाम: जगन्नाथ<br>गृह संख्या : 13<br>उम्र : 29 लिंग : पुरुष    | फोटो उपलब्ध | 378 | YEB1335397 | निर्वाचक का नाम : तेतरा<br>पति का नाम: राधेश्याम<br>गृह संख्या : 13<br>उम्र : 26 लिंग : महिला     | फोटो उपलब्ध |
| 379 | YEB2151678 | निर्वाचक का नाम : रेखा देवी<br>पति का नाम: रामकृष्ण<br>गृह संख्या : 13<br>उम्र : 21 लिंग : महिला     | फोटो उपलब्ध | 380 | YEB0305938 | निर्वाचक का नाम : बनवारी<br>पिता का नाम: सरमन<br>गृह संख्या : 14<br>उम्र : 52 लिंग : पुरुष          | फोटो उपलब्ध | 381 | YEB1566983 | निर्वाचक का नाम : लक्ष्मीदेवी<br>पति का नाम: बनवारी<br>गृह संख्या : 14<br>उम्र : 49 लिंग : महिला  | फोटो उपलब्ध |
| 382 | YEB1507904 | निर्वाचक का नाम : महाराजसिंह<br>पिता का नाम: छोटे<br>गृह संख्या : 14<br>उम्र : 36 लिंग : पुरुष       | फोटो उपलब्ध | 383 | YEB0424366 | निर्वाचक का नाम : मीना<br>पति का नाम: महाराज सिंह<br>गृह संख्या : 14<br>उम्र : 33 लिंग : महिला      | फोटो उपलब्ध | 384 | YEB0974055 | निर्वाचक का नाम : धर्म बीर<br>पिता का नाम: बनवारी<br>गृह संख्या : 14<br>उम्र : 31 लिंग : पुरुष    | फोटो उपलब्ध |
| 385 | YEB1835214 | निर्वाचक का नाम : बीरबल<br>पिता का नाम: बनवारी<br>गृह संख्या : 14<br>उम्र : 23 लिंग : पुरुष          | फोटो उपलब्ध | 386 | YEB2124287 | निर्वाचक का नाम : रामा<br>पति का नाम: बीरबल<br>गृह संख्या : 14<br>उम्र : 23 लिंग : महिला            | फोटो उपलब्ध | 387 | YEB2124402 | निर्वाचक का नाम : दधि राम<br>पिता का नाम: बनवारी<br>गृह संख्या : 14<br>उम्र : 21 लिंग : पुरुष     | फोटो उपलब्ध |

|     |            |  |             |     |            |  |             |     |            |   |             |
|-----|------------|--|-------------|-----|------------|--|-------------|-----|------------|---|-------------|
| 388 | YEB1252642 | निर्वाचक का नाम : नाथी लाल<br>पिता का नाम: बाबू लाल<br>गृह संख्या : 14/1<br>उम्र : 54 लिंग : पुरुष | फोटो उपलब्ध | 389 | YEB1877463 | निर्वाचक का नाम : आरती<br>पति का नाम: विकास<br>गृह संख्या : 14/1<br>उम्र : 25 लिंग : महिला           | फोटो उपलब्ध | 390 | YEB1798255 | निर्वाचक का नाम : विकास<br>पिता का नाम: नरथी<br>गृह संख्या : 14/1<br>उम्र : 24 लिंग : पुरुष           | फोटो उपलब्ध |
| 391 | YEB1566173 | निर्वाचक का नाम : जाहर<br>पिता का नाम: ग्यासी<br>गृह संख्या : 16<br>उम्र : 77 लिंग : पुरुष         | फोटो उपलब्ध | 392 | YEB0424374 | निर्वाचक का नाम : बहादुर<br>पिता का नाम: जहरसिंह<br>गृह संख्या : 16<br>उम्र : 33 लिंग : पुरुष        | फोटो उपलब्ध | 393 | YEB0424382 | निर्वाचक का नाम : रामभजन<br>पिता का नाम: जहरसिंह<br>गृह संख्या : 16<br>उम्र : 32 लिंग : पुरुष         | फोटो उपलब्ध |
| 394 | YEB1252592 | निर्वाचक का नाम : राघवेंद्र<br>पिता का नाम: अतार सिंह<br>गृह संख्या : 18<br>उम्र : 58 लिंग : पुरुष | फोटो उपलब्ध | 395 | YEB0424424 | निर्वाचक का नाम : मुन्नालाल<br>पिता का नाम: गनपति<br>गृह संख्या : 19<br>उम्र : 49 लिंग : पुरुष       | फोटो उपलब्ध | 396 | YEB0337113 | निर्वाचक का नाम : सीमा<br>पति का नाम: मुन्नालाल<br>गृह संख्या : 19<br>उम्र : 42 लिंग : महिला          | फोटो उपलब्ध |
| 397 | YEB0452698 | निर्वाचक का नाम : बीरपाल<br>पिता का नाम: गनपति<br>गृह संख्या : 19<br>उम्र : 32 लिंग : पुरुष        | फोटो उपलब्ध | 398 | YEB1252329 | निर्वाचक का नाम : बेटी<br>पति का नाम: देवेन्द्र<br>गृह संख्या : 19<br>उम्र : 26 लिंग : महिला         | फोटो उपलब्ध | 399 | YEB1834233 | निर्वाचक का नाम : छोटू<br>पिता का नाम: मुन्ना<br>गृह संख्या : 19<br>उम्र : 23 लिंग : पुरुष            | फोटो उपलब्ध |
| 400 | YEB2023364 | निर्वाचक का नाम : संगीता<br>पति का नाम: छोटू<br>गृह संख्या : 19<br>उम्र : 22 लिंग : महिला          | फोटो उपलब्ध | 401 | YEB1566967 | निर्वाचक का नाम : राकेश<br>पिता का नाम: गनपति<br>गृह संख्या : 19/1<br>उम्र : 47 लिंग : पुरुष         | फोटो उपलब्ध | 402 | YEB0337261 | निर्वाचक का नाम : कवितादेवी<br>पति का नाम: राकेश<br>गृह संख्या : 19/1<br>उम्र : 46 लिंग : महिला       | फोटो उपलब्ध |
| 403 | YEB0173930 | निर्वाचक का नाम : मुकेश<br>पिता का नाम: गनपति<br>गृह संख्या : 19/1<br>उम्र : 45 लिंग : पुरुष       | फोटो उपलब्ध | 404 | YEB0337279 | निर्वाचक का नाम : संगीता<br>पति का नाम: मुकेश<br>गृह संख्या : 19/1<br>उम्र : 41 लिंग : महिला         | फोटो उपलब्ध | 405 | YEB0225383 | निर्वाचक का नाम : विद्धान्न<br>पति का नाम: निहाल<br>गृह संख्या : 19/1<br>उम्र : 36 लिंग : महिला       | फोटो उपलब्ध |
| 406 | YEB0452706 | निर्वाचक का नाम : सविता<br>पति का नाम: बीरपाल<br>गृह संख्या : 19/1<br>उम्र : 32 लिंग : महिला       | फोटो उपलब्ध | 407 | YEB1252303 | निर्वाचक का नाम : देवेन्द्र<br>पिता का नाम: मुन्नालाल<br>गृह संख्या : 19/1<br>उम्र : 26 लिंग : पुरुष | फोटो उपलब्ध | 408 | YEB1566959 | निर्वाचक का नाम : छोटार्इया<br>पिता का नाम: सरमन<br>गृह संख्या : 20<br>उम्र : 62 लिंग : पुरुष         | फोटो उपलब्ध |
| 409 | YEB1566942 | निर्वाचक का नाम : उमिली<br>पति का नाम: छोटडया<br>गृह संख्या : 20<br>उम्र : 60 लिंग : महिला         | फोटो उपलब्ध | 410 | YEB0424408 | निर्वाचक का नाम : जगदीश<br>पिता का नाम: किसुनलाल<br>गृह संख्या : 20<br>उम्र : 54 लिंग : पुरुष        | फोटो उपलब्ध | 411 | YEB0337097 | निर्वाचक का नाम : शिवदेइ<br>पति का नाम: जगदीश<br>गृह संख्या : 20<br>उम्र : 50 लिंग : महिला            | फोटो उपलब्ध |
| 412 | YEB0452904 | निर्वाचक का नाम : राजवीर<br>पिता का नाम: छोटरिया<br>गृह संख्या : 20<br>उम्र : 32 लिंग : पुरुष      | फोटो उपलब्ध | 413 | YEB0851063 | निर्वाचक का नाम : राम दत्त<br>पिता का नाम: जगदीश<br>गृह संख्या : 20<br>उम्र : 29 लिंग : पुरुष        | फोटो उपलब्ध | 414 | YEB0851071 | निर्वाचक का नाम : राम सुरेश<br>पिता का नाम: जगदीश<br>गृह संख्या : 20<br>उम्र : 29 लिंग : पुरुष        | फोटो उपलब्ध |
| 415 | YEB0973909 | निर्वाचक का नाम : अमरवती<br>पति का नाम: राम दत्त<br>गृह संख्या : 20<br>उम्र : 28 लिंग : महिला      | फोटो उपलब्ध | 416 | YEB1252154 | निर्वाचक का नाम : प्रीती<br>पति का नाम: राज बीर<br>गृह संख्या : 20<br>उम्र : 28 लिंग : महिला         | फोटो उपलब्ध | 417 | YEB1988229 | निर्वाचक का नाम : गायत्री तोमर<br>पति का नाम: राजीव तोमर<br>गृह संख्या : 20<br>उम्र : 25 लिंग : महिला | फोटो उपलब्ध |

|     |            |  |             |     |            |  |             |     |            |   |             |
|-----|------------|--|-------------|-----|------------|--|-------------|-----|------------|---|-------------|
| 418 | YEB2151066 | निर्वाचक का नाम : मंजू<br>अन्य: जगदीश<br>गृह संख्या : 20<br>उम्र : 21 लिंग : महिला                     | फोटो उपलब्ध | 419 | YEB2210524 | निर्वाचक का नाम : प्रियंका<br>पति का नाम: रामहेत<br>गृह संख्या : 20<br>उम्र : 20 लिंग : महिला    | फोटो उपलब्ध | 420 | YEB1938794 | निर्वाचक का नाम : अनुराधा<br>पति का नाम: आकाश सिंह<br>गृह संख्या : 20/1<br>उम्र : 26 लिंग : महिला | फोटो उपलब्ध |
| 421 | YEB1252618 | निर्वाचक का नाम : राम शहाय<br>पिता का नाम: अजय चन्द<br>गृह संख्या : 21<br>उम्र : 66 लिंग : पुरुष       | फोटो उपलब्ध | 422 | MLX0027920 | निर्वाचक का नाम : निरोती<br>पिता का नाम: सरमन<br>गृह संख्या : 21<br>उम्र : 57 लिंग : पुरुष       | फोटो उपलब्ध | 423 | YEB1566934 | निर्वाचक का नाम : जगदीश<br>पिता का नाम: सरमन<br>गृह संख्या : 21<br>उम्र : 52 लिंग : पुरुष         | फोटो उपलब्ध |
| 424 | YEB0337105 | निर्वाचक का नाम : सुनीतादेवी<br>पति का नाम: निरोती<br>गृह संख्या : 21<br>उम्र : 48 लिंग : महिला        | फोटो उपलब्ध | 425 | YEB1566926 | निर्वाचक का नाम : कैलाशी<br>पिता का नाम: सरमन<br>गृह संख्या : 21<br>उम्र : 47 लिंग : पुरुष       | फोटो उपलब्ध | 426 | YEB0173948 | निर्वाचक का नाम : रनिया<br>पति का नाम: उदयवीर<br>गृह संख्या : 22<br>उम्र : 41 लिंग : महिला        | फोटो उपलब्ध |
| 427 | YEB0337287 | निर्वाचक का नाम : वीरसिंह<br>पिता का नाम: मुन्नीलाल<br>गृह संख्या : 22<br>उम्र : 34 लिंग : पुरुष       | फोटो उपलब्ध | 428 | YEB0851022 | निर्वाचक का नाम : रचना<br>पति का नाम: जीतेन्द्र<br>गृह संख्या : २२<br>उम्र : 29 लिंग : महिला     | फोटो उपलब्ध | 429 | YEB1888270 | निर्वाचक का नाम : वीनेश<br>पति का नाम: सौरभ सिंह<br>गृह संख्या : 22<br>उम्र : 23 लिंग : महिला     | फोटो उपलब्ध |
| 430 | YEB1820232 | निर्वाचक का नाम : नेहा देवी<br>पति का नाम: गुड्डू श्रीवास<br>गृह संख्या : 23<br>उम्र : 25 लिंग : महिला | फोटो उपलब्ध | 431 | YEB0791046 | निर्वाचक का नाम : माया देवी<br>पति का नाम: रामविलास<br>गृह संख्या : 28<br>उम्र : 52 लिंग : महिला | फोटो उपलब्ध | 432 | YEB0791053 | निर्वाचक का नाम : राहुल<br>पिता का नाम: रामविलास<br>गृह संख्या : 28<br>उम्र : 31 लिंग : पुरुष     | फोटो उपलब्ध |



| निर्वाचकों का विवरण :  |                              |                             |  |       |            |     |     |
|--|------------------------------|-----------------------------|--|-------|------------|-----|-----|
| A) मतदाताओं की संख्या :                                      |                              |                             |  |       |            |     |     |
|  | नामावली का प्रकार            | निर्वाचक नामावली की पहचान : | मतदाताओं की संख्या :   |       |            |     |     |
|  |                              |                             | पुरुष  | महिला | तृतीय लिंग | कुल |     |
| I  | मूल                          | मूल नामावली                 | विशेष गहन पुनरीक्षण 2026 की मूल नामावली एवं समस्त अनुपूरकों को एकीकृत कर | 226   | 206        | 0   | 432 |
| II   | घटक I - परिवर्धन सूची        | पूरक 1                      | विशेष गहन पुनरीक्षण - 2026   | 0     | 0          | 0   | 0   |
| III  | घटक II - विलोपन सूची         | पूरक 1                      | विशेष गहन पुनरीक्षण - 2026   | 0     | 0          | 0   | 0   |
| IV   | लिंग में संशोधन के कारण अंतर |                             |  | 0     | 0          | 0   | 0   |
| पुनरीक्षण के बाद इस नामावली में शुद्ध निर्वाचक (I+II-III+IV) |                              |                             |  | 226   | 206        | 0   | 432 |
| B) संशोधनों की संख्या :                                      |                              |                             |  |       |            |     |     |
| नामावली का प्रकार  | निर्वाचक नामावली की पहचान :  | संशोधनों की संख्या :        |  |       |            |     |     |
| पूरक 1   | विशेष गहन पुनरीक्षण - 2026   | 0                           |  |       |            |     |     |

निर्वाचक रजिस्ट्रीकरण अधिकारी द्वारा जारी

E-मृत्यु, S-स्थानांतरित, R-दोहरी प्रविष्टि, M-लापता, Q-अहर्ता नहीं