

निर्वाचक नामावली 2026 S12 मध्य प्रदेश

| | | | | | | | | | | | | | | | | | | | | | | | | | | | |
|---|--|--|-------|-------------------------|---------|--|-----|---|--|------------|---|-----------|------------|---|-------|----------------|---|-------|-------|---|-------|------|---|--------|---------|---|--------|
| विधान सभा क्षेत्र की संख्या, नाम व आरक्षण स्थिति : 8 - अम्बाह (अ.जा.) | | भाग संख्या :: 213 | | | | | | | | | | | | | | | | | | | | | | | | | |
| संसदीय निर्वाचन क्षेत्र की संख्या, नाम व आरक्षण स्थिति, जिसमें विधान सभा निर्वाचन क्षेत्र स्थित है : 1 - मुरैना | | | | | | | | | | | | | | | | | | | | | | | | | | | |
| 1. पुनरीक्षण का विवरण | | | | | | | | | | | | | | | | | | | | | | | | | | | |
| पुनरीक्षण का वर्ष : | 2026 | निर्वाचक नामावली की पहचान : | | | | | | | | | | | | | | | | | | | | | | | | | |
| अर्हता तिथि : | 01-01-2026 | विशेष गहन पुनरीक्षण 2026 की मूल नामावली एवं समस्त अनुपूरकों को एकीकृत कर | | | | | | | | | | | | | | | | | | | | | | | | | |
| पुनरीक्षण का स्वरूप : | विशेष गहन पुनरीक्षण 2026 | | | | | | | | | | | | | | | | | | | | | | | | | | |
| प्रकाशन की तिथि : | 21-02-2026 | | | | | | | | | | | | | | | | | | | | | | | | | | |
| 2. भाग व मतदान क्षेत्र का विवरण : | | | | | | | | | | | | | | | | | | | | | | | | | | | |
| भाग में आने वाले अनुभागों की संख्या और नाम : | | | | | | | | | | | | | | | | | | | | | | | | | | | |
| 1-ग्राम-तरसमा | <table style="width: 100%; border-collapse: collapse;"> <tr> <td style="width: 60%;">मुख्य शहर / मुख्य ग्राम</td> <td style="width: 20%;">: तरसमा</td> <td style="width: 20%;"></td> </tr> <tr> <td>वाई</td> <td>:</td> <td></td> </tr> <tr> <td>पोस्ट ऑफिस</td> <td>:</td> <td>कोथर कलां</td> </tr> <tr> <td>पुलिस थाना</td> <td>:</td> <td>पोरसा</td> </tr> <tr> <td>स्थानीय संस्था</td> <td>:</td> <td>तरसमा</td> </tr> <tr> <td>ब्लॉक</td> <td>:</td> <td>पोरसा</td> </tr> <tr> <td>जिला</td> <td>:</td> <td>मुरैना</td> </tr> <tr> <td>पिन कोड</td> <td>:</td> <td>476115</td> </tr> </table> | | | मुख्य शहर / मुख्य ग्राम | : तरसमा | | वाई | : | | पोस्ट ऑफिस | : | कोथर कलां | पुलिस थाना | : | पोरसा | स्थानीय संस्था | : | तरसमा | ब्लॉक | : | पोरसा | जिला | : | मुरैना | पिन कोड | : | 476115 |
| मुख्य शहर / मुख्य ग्राम | : तरसमा | | | | | | | | | | | | | | | | | | | | | | | | | | |
| वाई | : | | | | | | | | | | | | | | | | | | | | | | | | | | |
| पोस्ट ऑफिस | : | कोथर कलां | | | | | | | | | | | | | | | | | | | | | | | | | |
| पुलिस थाना | : | पोरसा | | | | | | | | | | | | | | | | | | | | | | | | | |
| स्थानीय संस्था | : | तरसमा | | | | | | | | | | | | | | | | | | | | | | | | | |
| ब्लॉक | : | पोरसा | | | | | | | | | | | | | | | | | | | | | | | | | |
| जिला | : | मुरैना | | | | | | | | | | | | | | | | | | | | | | | | | |
| पिन कोड | : | 476115 | | | | | | | | | | | | | | | | | | | | | | | | | |
| 3. मतदान केंद्र का विवरण | | | | | | | | | | | | | | | | | | | | | | | | | | | |
| मतदान केंद्र की संख्या व नाम : | मतदान केन्द्र की विशेष हैसियत (पुरुष/महिला/सामान्य) : | सामान्य | | | | | | | | | | | | | | | | | | | | | | | | | |
| 213 - तरसमा | इस मतदान क्षेत्र के सहायक (ऑक्जिलियरी) मतदान केन्द्रों की संख्या : | 0 | | | | | | | | | | | | | | | | | | | | | | | | | |
| मतदान केंद्र का भवन व पता : | | | | | | | | | | | | | | | | | | | | | | | | | | | |
| शा.मा.शाला पूर्वी भाग तरसमा, तरसमा | | | | | | | | | | | | | | | | | | | | | | | | | | | |
| 4. मतदाताओं की संख्या : | | | | | | | | | | | | | | | | | | | | | | | | | | | |
| आरंभिक क्रम | अंतिम क्रम | मतदाताओं की संख्या | | | | | | | | | | | | | | | | | | | | | | | | | |
| संख्या | संख्या | पुरुष | महिला | तृतीय लिंग | कुल | | | | | | | | | | | | | | | | | | | | | | |
| 1 | 547 | 297 | 249 | 0 | 546 | | | | | | | | | | | | | | | | | | | | | | |

निर्वाचक रजिस्ट्रीकरण अधिकारी द्वारा जारी

Nazri Naksha



Google Map View



Polling Station Building Front View



मतदान केंद्र के सामने का फ़ोटो



Cad View

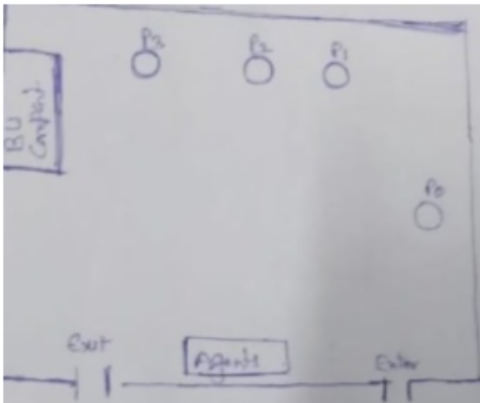

Key MAP View

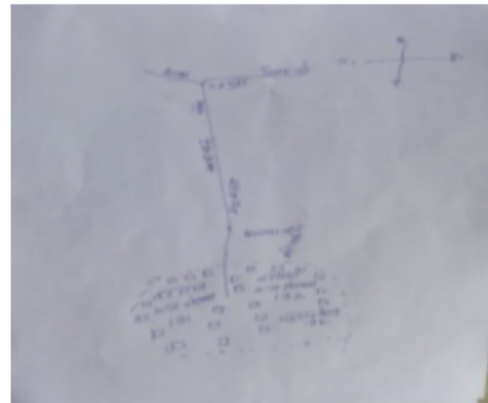

| | | | | | | | | | | | |
|----|------------|--|-------------|----|------------|---|-------------|----|------------|--|-------------|
| 1 | LYC0904326 | निर्वाचक का नाम : सुबेदारसिंह पिता का नाम: तेजसिंह गृह संख्या : 55 उम्र : 59 लिंग : पुरुष | फोटो उपलब्ध | 2 | RTI2249431 | निर्वाचक का नाम : नरेश सिंह तोमर पिता का नाम: कल्यानसिंह गृह संख्या : 55 उम्र : 57 लिंग : पुरुष | फोटो उपलब्ध | 3 | RTI1694173 | निर्वाचक का नाम : पुष्पादेवी पति का नाम: सुबेदारसिंह गृह संख्या : 55 उम्र : 56 लिंग : महिला | फोटो उपलब्ध |
| 4 | RTI0314815 | निर्वाचक का नाम : पुष्पेंद्र सिंह पिता का नाम: सुबेदार सिंह गृह संख्या : 55 उम्र : 34 लिंग : पुरुष | फोटो उपलब्ध | 5 | RTI0881664 | निर्वाचक का नाम : राघवेन्द्र पिता का नाम: सुबेदार गृह संख्या : 55 उम्र : 30 लिंग : पुरुष | फोटो उपलब्ध | 6 | RTI1275437 | निर्वाचक का नाम : अनुपमा देवी पति का नाम: पुष्पेंद्र सिंह तोमर गृह संख्या : 55 उम्र : 27 लिंग : महिला | फोटो उपलब्ध |
| 7 | RTI2191484 | निर्वाचक का नाम : बाँबी पति का नाम: राघवेन्द्र सिंह गृह संख्या : 55 उम्र : 22 लिंग : महिला | फोटो उपलब्ध | 8 | RTI0881870 | निर्वाचक का नाम : जल सिंह पिता का नाम: रामेश्वर सिंह गृह संख्या : 55/1 उम्र : 47 लिंग : पुरुष | फोटो उपलब्ध | 9 | RTI0198614 | निर्वाचक का नाम : ममता पति का नाम: परसराम गृह संख्या : 55/1 उम्र : 43 लिंग : महिला | फोटो उपलब्ध |
| 10 | RTI1850213 | निर्वाचक का नाम : शैलेन्द्र सिंह तोमर पिता का नाम: परशुराम सिंह तोमर गृह संख्या : 55/1 उम्र : 23 लिंग : पुरुष | फोटो उपलब्ध | 11 | LYC1148691 | निर्वाचक का नाम : मुन्नीदेवी पति का नाम: कल्यानसिंह गृह संख्या : 55/2 उम्र : 72 लिंग : महिला | फोटो उपलब्ध | 12 | RTI1304898 | निर्वाचक का नाम : झम्न सिंह पिता का नाम: कल्यान सिंह गृह संख्या : 55/2 उम्र : 48 लिंग : पुरुष | फोटो उपलब्ध |
| 13 | RTI0048413 | निर्वाचक का नाम : भानुप्रताप पिता का नाम: अहबरनसिंह गृह संख्या : 56 उम्र : 51 लिंग : पुरुष | फोटो उपलब्ध | 14 | RTI2010411 | निर्वाचक का नाम : दीपक कुमार पिता का नाम: भान सिंह गृह संख्या : 56 उम्र : 23 लिंग : पुरुष | फोटो उपलब्ध | 15 | LYC1475854 | निर्वाचक का नाम : जिलेदारसिंह पिता का नाम: हरिकण्ठ गृह संख्या : 57 उम्र : 58 लिंग : पुरुष | फोटो उपलब्ध |
| 16 | LYC0905414 | निर्वाचक का नाम : कालिन्दी पति का नाम: जिलेदार गृह संख्या : 57 उम्र : 57 लिंग : महिला | फोटो उपलब्ध | 17 | LYC1401173 | निर्वाचक का नाम : जोगेंद्र सिंह तोमर पिता का नाम: हरिकण्ठ सिंह तोमर गृह संख्या : 57 उम्र : 56 लिंग : पुरुष | फोटो उपलब्ध | 18 | LYC1401181 | निर्वाचक का नाम : शकुन्तला पति का नाम: जोगेन्द्रसिंह गृह संख्या : 57 उम्र : 54 लिंग : महिला | फोटो उपलब्ध |
| 19 | LYC1544543 | निर्वाचक का नाम : धर्मेन्द्र पिता का नाम: हरिकण्ठ गृह संख्या : 57 उम्र : 50 लिंग : पुरुष | फोटो उपलब्ध | 20 | LYC1475888 | निर्वाचक का नाम : प्रदीप सिंह पिता का नाम: हरिकण्ठ सिंह गृह संख्या : 57 उम्र : 37 लिंग : पुरुष | फोटो उपलब्ध | 21 | RTI0951749 | निर्वाचक का नाम : मनोरमा पति का नाम: प्रदीप सिंह गृह संख्या : 57 उम्र : 35 लिंग : महिला | फोटो उपलब्ध |
| 22 | RTI0323626 | निर्वाचक का नाम : विपिन पिता का नाम: जिलेदार सिंह गृह संख्या : 57 उम्र : 34 लिंग : पुरुष | फोटो उपलब्ध | 23 | RTI0931410 | निर्वाचक का नाम : सरिता पति का नाम: विपिन सिंह गृह संख्या : 57 उम्र : 31 लिंग : महिला | फोटो उपलब्ध | 24 | RTI2164853 | निर्वाचक का नाम : रश्मी पति का नाम: छोटू सिंह गृह संख्या : 57 उम्र : 28 लिंग : महिला | फोटो उपलब्ध |
| 25 | RTI2293876 | निर्वाचक का नाम : कोमल तोमर पिता का नाम: प्रदीप तोमर गृह संख्या : 57 उम्र : 19 लिंग : महिला | फोटो उपलब्ध | 26 | LYC0905455 | निर्वाचक का नाम : नीलम पति का नाम: धर्मेन्द्र गृह संख्या : 57/1 उम्र : 46 लिंग : महिला | फोटो उपलब्ध | 27 | LYC0905273 | निर्वाचक का नाम : लालजीतसिंह पिता का नाम: हरिकण्ठ गृह संख्या : 57/1 उम्र : 45 लिंग : पुरुष | फोटो उपलब्ध |
| 28 | RTI1350990 | निर्वाचक का नाम : रामजानकी पति का नाम: लालजीत सिंह गृह संख्या : 57/1 उम्र : 41 लिंग : महिला | फोटो उपलब्ध | 29 | RTI1848969 | निर्वाचक का नाम : पूजा पति का नाम: विवेक सिंह गृह संख्या : 57/1 उम्र : 26 लिंग : महिला | फोटो उपलब्ध | 30 | RTI1359173 | निर्वाचक का नाम : छोटू सिंह पिता का नाम: लालजीत सिंह गृह संख्या : 57/1 उम्र : 25 लिंग : पुरुष | फोटो उपलब्ध |

विधान सभा क्षेत्र की संख्या व नाम : 8-अम्बाह
अनुभाग की संख्या व नाम : 1-ग्राम-तरसमा

| | | | | | | | | | | | |
|----|------------|---|-------------|----|------------|---|-------------|----|------------|--|-------------|
| 31 | RTI0998971 | निर्वाचक का नाम : विवेक सिंह पिता का नाम: लाल जीत सिंह तोमर गृह संख्या : 57/1 उम्र : 24 लिंग : पुरुष | फोटो उपलब्ध | 32 | RTI2281038 | निर्वाचक का नाम : नेमा तोमर पति का नाम: अंकित सिंह गृह संख्या : 57/1 उम्र : 24 लिंग : महिला | फोटो उपलब्ध | 33 | RTI0951756 | निर्वाचक का नाम : अंकित सिंह पिता का नाम: धर्मेन्द्र सिंह गृह संख्या : 57/1 उम्र : 23 लिंग : पुरुष | फोटो उपलब्ध |
| 34 | RTI1864685 | निर्वाचक का नाम : अंकुश सिंह तोमर पिता का नाम: धर्मेन्द्र सिंह तोमर गृह संख्या : 57/1 उम्र : 23 लिंग : पुरुष | फोटो उपलब्ध | 35 | RTI1689116 | निर्वाचक का नाम : फतेसिंह पिता का नाम: खेमसिंह गृह संख्या : 58 उम्र : 77 लिंग : पुरुष | फोटो उपलब्ध | 36 | RTI1689389 | निर्वाचक का नाम : मुज्रीदेवी पति का नाम: फतेसिंह गृह संख्या : 58 उम्र : 69 लिंग : महिला | फोटो उपलब्ध |
| 37 | LYC1148824 | निर्वाचक का नाम : सुनील पिता का नाम: फतेहसिंह गृह संख्या : 58 उम्र : 44 लिंग : पुरुष | फोटो उपलब्ध | 38 | LYC1148816 | निर्वाचक का नाम : रानी पति का नाम: सुनील सिंह गृह संख्या : 58 उम्र : 38 लिंग : महिला | फोटो उपलब्ध | 39 | RTI0130567 | निर्वाचक का नाम : संजीव पिता का नाम: तहशीलदार सिंह गृह संख्या : 58 उम्र : 37 लिंग : पुरुष | फोटो उपलब्ध |
| 40 | LYC1148709 | निर्वाचक का नाम : थापावती तोमर पति का नाम: रामवरन सिंह तोमर गृह संख्या : 58/1 उम्र : 77 लिंग : महिला | फोटो उपलब्ध | 41 | RTI0724260 | निर्वाचक का नाम : आलोक सिंह पिता का नाम: रामवरन सिंह गृह संख्या : 58/1 उम्र : 32 लिंग : पुरुष | फोटो उपलब्ध | 42 | RTI0724492 | निर्वाचक का नाम : रिन्की पति का नाम: आलोक सिंह गृह संख्या : 58/1 उम्र : 32 लिंग : महिला | फोटो उपलब्ध |
| 43 | RTI0048546 | निर्वाचक का नाम : श्रीमतीदेवी पति का नाम: बाबूसिंह गृह संख्या : 59 उम्र : 79 लिंग : महिला | फोटो उपलब्ध | 44 | RTI0048587 | निर्वाचक का नाम : ब्रजेन्द्रसिंह पिता का नाम: मजबूतसिंह गृह संख्या : 59 उम्र : 59 लिंग : पुरुष | फोटो उपलब्ध | 45 | RTI0048579 | निर्वाचक का नाम : रश्मीदेवी पति का नाम: ब्रजेन्द्रसिंह गृह संख्या : 59 उम्र : 57 लिंग : महिला | फोटो उपलब्ध |
| 46 | RTI0048405 | निर्वाचक का नाम : सीमादेवी पति का नाम: केशवसिंह गृह संख्या : 59 उम्र : 47 लिंग : महिला | फोटो उपलब्ध | 47 | RTI0048520 | निर्वाचक का नाम : विमला तोमर पति का नाम: विनोद सिंह गृह संख्या : 59 उम्र : 44 लिंग : महिला | फोटो उपलब्ध | 48 | RTI0268565 | निर्वाचक का नाम : अजय सिंह पिता का नाम: होतम सिंह गृह संख्या : 59 उम्र : 41 लिंग : पुरुष | फोटो उपलब्ध |
| 49 | RTI0268581 | निर्वाचक का नाम : मोती सिंह पिता का नाम: गुन्धारी सिंह गृह संख्या : 60 उम्र : 81 लिंग : पुरुष | फोटो उपलब्ध | 50 | RTI1689165 | निर्वाचक का नाम : सावित्री देवी पति का नाम: मोती सिंह गृह संख्या : 60 उम्र : 77 लिंग : महिला | फोटो उपलब्ध | 51 | RTI1688597 | निर्वाचक का नाम : गीतमसिंह पिता का नाम: मोतीराम गृह संख्या : 60 उम्र : 62 लिंग : पुरुष | फोटो उपलब्ध |
| 52 | RTI1683218 | निर्वाचक का नाम : उर्मिला पति का नाम: गीतम गृह संख्या : 60 उम्र : 58 लिंग : महिला | फोटो उपलब्ध | 53 | LYC1544634 | निर्वाचक का नाम : राजवीर पिता का नाम: गोतम गृह संख्या : 60 उम्र : 49 लिंग : पुरुष | फोटो उपलब्ध | 54 | RTI2135457 | निर्वाचक का नाम : नीरू सिंह तोमर पिता का नाम: बाबू सिंह तोमर गृह संख्या : 60 उम्र : 48 लिंग : पुरुष | फोटो उपलब्ध |
| 55 | LYC1148618 | निर्वाचक का नाम : वीरसिंह पिता का नाम: मोतीराम गृह संख्या : 60 उम्र : 47 लिंग : पुरुष | फोटो उपलब्ध | 56 | RTI0268615 | निर्वाचक का नाम : अकलेश सिंह पिता का नाम: रामसेवक सिंह गृह संख्या : 60 उम्र : 45 लिंग : पुरुष | फोटो उपलब्ध | 57 | LYC1575661 | निर्वाचक का नाम : तोताराम सिंह पिता का नाम: गीतम सिंह गृह संख्या : 60 उम्र : 39 लिंग : पुरुष | फोटो उपलब्ध |
| 58 | RTI0724245 | निर्वाचक का नाम : प्रीती पति का नाम: तोताराम गृह संख्या : 60 उम्र : 33 लिंग : महिला | फोटो उपलब्ध | 59 | RTI2138147 | निर्वाचक का नाम : अभिषेक तोमर पिता का नाम: नीरू तोमर गृह संख्या : 60 उम्र : 27 लिंग : पुरुष | फोटो उपलब्ध | 60 | RTI2140515 | निर्वाचक का नाम : युवराज सिंह तोमर पिता का नाम: नीरू सिंह तोमर गृह संख्या : 60 उम्र : 24 लिंग : पुरुष | फोटो उपलब्ध |

विधान सभा क्षेत्र की संख्या व नाम : 8-अम्बाह
अनुभाग की संख्या व नाम : 1-ग्राम-तरसमा

| | | | | | | | | | | | |
|----|------------|---|-------------|----|------------|---|-------------|----|------------|--|-------------|
| 61 | RTI0789180 | निर्वाचक का नाम : कोक सिंह पिता का नाम: मजबूत सिंह गृह संख्या : 60/1 उम्र : 73 लिंग : पुरुष | फोटो उपलब्ध | 62 | RTI0789198 | निर्वाचक का नाम : फूला देवी पति का नाम: कोक सिंह गृह संख्या : 60/1 उम्र : 71 लिंग : महिला | फोटो उपलब्ध | 63 | RTI0789214 | निर्वाचक का नाम : जितेन्द्र सिंह पिता का नाम: कोक सिंह गृह संख्या : 60/1 उम्र : 42 लिंग : पुरुष | फोटो उपलब्ध |
| 64 | RTI0789206 | निर्वाचक का नाम : धर्मेन्द्र सिंह पिता का नाम: कोक सिंह गृह संख्या : 60/1 उम्र : 39 लिंग : पुरुष | फोटो उपलब्ध | 65 | LYC1148584 | निर्वाचक का नाम : रामसेवकसिंह पिता का नाम: दर्शनसिंह गृह संख्या : 60/2 उम्र : 75 लिंग : पुरुष | फोटो उपलब्ध | 66 | RTI0268599 | निर्वाचक का नाम : दलीपसिंह पिता का नाम: दर्शनसिंह गृह संख्या : 60/2 उम्र : 72 लिंग : पुरुष | फोटो उपलब्ध |
| 67 | RTI0268607 | निर्वाचक का नाम : बीरवती देवी पति का नाम: रामसेवक सिंह गृह संख्या : 60/2 उम्र : 70 लिंग : महिला | फोटो उपलब्ध | 68 | LYC0904243 | निर्वाचक का नाम : अशोकसिंह पिता का नाम: मोतीराम गृह संख्या : 60/3 उम्र : 57 लिंग : पुरुष | फोटो उपलब्ध | 69 | LYC1148576 | निर्वाचक का नाम : वेद प्रकाश पिता का नाम: मोतीराम गृह संख्या : 60/3 उम्र : 56 लिंग : पुरुष | फोटो उपलब्ध |
| 70 | LYC1520931 | निर्वाचक का नाम : गुडडी पति का नाम: अशोक गृह संख्या : 60/3 उम्र : 56 लिंग : महिला | फोटो उपलब्ध | 71 | RTI1688662 | निर्वाचक का नाम : सरोज देवी पति का नाम: बेदप्रकाश गृह संख्या : 60/3 उम्र : 50 लिंग : महिला | फोटो उपलब्ध | 72 | RTI1359165 | निर्वाचक का नाम : ऋषभ सिंह पिता का नाम: अशोक सिंह गृह संख्या : 60/3 उम्र : 25 लिंग : पुरुष | फोटो उपलब्ध |
| 73 | RTI1850171 | निर्वाचक का नाम : रोहित सिंह तोमर पिता का नाम: अशोक सिंह तोमर गृह संख्या : 60/3 उम्र : 23 लिंग : पुरुष | फोटो उपलब्ध | 74 | RTI2287316 | निर्वाचक का नाम : धर्मेन्द्र सिंह तोमर पिता का नाम: वेदप्रकाश सिंह तोमर गृह संख्या : 60/3 उम्र : 19 लिंग : पुरुष | फोटो उपलब्ध | 75 | RTI1688639 | निर्वाचक का नाम : कुनवती पति का नाम: यदुवीरसिंह गृह संख्या : 61 उम्र : 75 लिंग : महिला | फोटो उपलब्ध |
| 76 | RTI0881862 | निर्वाचक का नाम : राहुल सिंह पिता का नाम: यदुवीर सिंह गृह संख्या : 61 उम्र : 34 लिंग : पुरुष | फोटो उपलब्ध | 77 | RTI0901777 | निर्वाचक का नाम : पूजा पति का नाम: राहुल सिंह गृह संख्या : 61 उम्र : 31 लिंग : महिला | फोटो उपलब्ध | 78 | LYC1401199 | निर्वाचक का नाम : इंदो पति का नाम: सुखवासी गृह संख्या : 61/1 उम्र : 69 लिंग : महिला | फोटो उपलब्ध |
| 79 | LYC1148568 | निर्वाचक का नाम : सुंदरी पति का नाम: रामवासीसिंह गृह संख्या : 61/1 उम्र : 64 लिंग : महिला | फोटो उपलब्ध | 80 | LYC0902619 | निर्वाचक का नाम : राजविन्दरसिंह पिता का नाम: सोवरनसिंह गृह संख्या : 61/1 उम्र : 62 लिंग : पुरुष | फोटो उपलब्ध | 81 | RTI1688738 | निर्वाचक का नाम : सुधादेवी पति का नाम: राजविन्दरसिंह गृह संख्या : 61/1 उम्र : 59 लिंग : महिला | फोटो उपलब्ध |
| 82 | RTI0574558 | निर्वाचक का नाम : सतेन्द्र सिंह तोमर पिता का नाम: रामवासी सिंह तोमर गृह संख्या : 61/1 उम्र : 40 लिंग : पुरुष | फोटो उपलब्ध | 83 | RTI0421610 | निर्वाचक का नाम : संजीव सिंह पिता का नाम: राजवेन्द्र सिंह गृह संख्या : 61/1 उम्र : 39 लिंग : पुरुष | फोटो उपलब्ध | 84 | RTI0236588 | निर्वाचक का नाम : राजीव सिंह पिता का नाम: राजविन्दर गृह संख्या : 61/1 उम्र : 35 लिंग : पुरुष | फोटो उपलब्ध |
| 85 | RTI0951814 | निर्वाचक का नाम : रमन तोमर पति का नाम: संजीव सिंह गृह संख्या : 61/1 उम्र : 33 लिंग : महिला | फोटो उपलब्ध | 86 | RTI0724351 | निर्वाचक का नाम : ज्योति पति का नाम: सतेन्द्र सिंह गृह संख्या : 61/1 उम्र : 32 लिंग : महिला | फोटो उपलब्ध | 87 | RTI0998948 | निर्वाचक का नाम : पायल पति का नाम: राजीव सिंह गृह संख्या : 61/1 उम्र : 30 लिंग : महिला | फोटो उपलब्ध |
| 88 | LYC0408724 | निर्वाचक का नाम : मुन्नासिंह पिता का नाम: जितवारसिंह गृह संख्या : 63 उम्र : 57 लिंग : पुरुष | फोटो उपलब्ध | 89 | LYC0905448 | निर्वाचक का नाम : पुष्पलता पति का नाम: मुन्नासिंह गृह संख्या : 63 उम्र : 55 लिंग : महिला | फोटो उपलब्ध | 90 | RTI1359223 | निर्वाचक का नाम : विजयभान सिंह पिता का नाम: मुन्ना सिंह गृह संख्या : 63 उम्र : 25 लिंग : पुरुष | फोटो उपलब्ध |

विधान सभा क्षेत्र की संख्या व नाम : 8-अम्बाह
अनुभाग की संख्या व नाम : 1-ग्राम-तरसमा

| | | | | | | | | | | | |
|-----|------------|---|-------------|-----|------------|---|-------------|-----|------------|--|-------------|
| 91 | RTI2001162 | निर्वाचक का नाम : ज्योति तोमर पति का नाम: विजयभान सिंह तोमर गृह संख्या : 63 उम्र : 25 लिंग : महिला | फोटो उपलब्ध | 92 | RTI1683366 | निर्वाचक का नाम : रामकुमार सिंह पिता का नाम: पंचमसिंह गृह संख्या : 64 उम्र : 66 लिंग : पुरुष | फोटो उपलब्ध | 93 | RTI0066100 | निर्वाचक का नाम : राजकुमारी पति का नाम: रामकुमार गृह संख्या : 64 उम्र : 60 लिंग : महिला | फोटो उपलब्ध |
| 94 | RTI0421479 | निर्वाचक का नाम : शैलेन्द्र सिंह पिता का नाम: रामकुमार सिंह गृह संख्या : 64 उम्र : 35 लिंग : पुरुष | फोटो उपलब्ध | 95 | RTI0421636 | निर्वाचक का नाम : धीरेन्द्र सिंह तोमर पिता का नाम: रामकुमार सिंह गृह संख्या : 64 उम्र : 33 लिंग : पुरुष | फोटो उपलब्ध | 96 | RTI0971119 | निर्वाचक का नाम : श्वेता पति का नाम: शैलेन्द्र सिंह गृह संख्या : 64 उम्र : 31 लिंग : महिला | फोटो उपलब्ध |
| 97 | RTI2010205 | निर्वाचक का नाम : प्रियंका तोमर पति का नाम: धीरेन्द्र तोमर गृह संख्या : 64 उम्र : 26 लिंग : महिला | फोटो उपलब्ध | 98 | LYC1520923 | निर्वाचक का नाम : रामगोबिन्द सिंह तोमर पिता का नाम: जगन्नाथ सिंह तोमर गृह संख्या : 65 उम्र : 76 लिंग : पुरुष | फोटो उपलब्ध | 99 | RTI0421750 | निर्वाचक का नाम : अकलेश सिंह तोमर पिता का नाम: राम गोबिन्द सिंह तोमर गृह संख्या : 65 उम्र : 46 लिंग : पुरुष | फोटो उपलब्ध |
| 100 | LYC0905711 | निर्वाचक का नाम : रानी देवी पति का नाम: अकलेश सिंह तोमर गृह संख्या : 65 उम्र : 42 लिंग : महिला | फोटो उपलब्ध | 101 | RTI0421735 | निर्वाचक का नाम : राम किशोर सिंह पिता का नाम: रामगोविंद सिंह तोमर गृह संख्या : 65 उम्र : 40 लिंग : पुरुष | फोटो उपलब्ध | 102 | RTI0421719 | निर्वाचक का नाम : रेखा देवी पति का नाम: रामकिशोर सिंह गृह संख्या : 65 उम्र : 36 लिंग : महिला | फोटो उपलब्ध |
| 103 | RTI2272565 | निर्वाचक का नाम : मोहित सिंह तोमर पिता का नाम: अकलेश सिंह तोमर गृह संख्या : 65 उम्र : 20 लिंग : पुरुष | फोटो उपलब्ध | 104 | LYC1148527 | निर्वाचक का नाम : निरमलादेवी पति का नाम: गनेश गृह संख्या : 67 उम्र : 58 लिंग : महिला | फोटो उपलब्ध | 105 | LYC0903104 | निर्वाचक का नाम : गनेशसिंह पिता का नाम: जसराम गृह संख्या : 67 उम्र : 57 लिंग : पुरुष | फोटो उपलब्ध |
| 106 | RTI0421925 | निर्वाचक का नाम : मनोज सिंह पिता का नाम: जसराम सिंह गृह संख्या : 67 उम्र : 42 लिंग : पुरुष | फोटो उपलब्ध | 107 | RTI0421958 | निर्वाचक का नाम : मिथलेश देवी पति का नाम: मनोज सिंह गृह संख्या : 67 उम्र : 39 लिंग : महिला | फोटो उपलब्ध | 108 | RTI0421313 | निर्वाचक का नाम : शैलेन्द्र सिंह तोमर पिता का नाम: गनेश सिंह तोमर गृह संख्या : 67 उम्र : 38 लिंग : पुरुष | फोटो उपलब्ध |
| 109 | RTI0968610 | निर्वाचक का नाम : अनुज सिंह तोमर पिता का नाम: गनेश सिंह तोमर गृह संख्या : 67 उम्र : 29 लिंग : पुरुष | फोटो उपलब्ध | 110 | RTI1203470 | निर्वाचक का नाम : वंदना पति का नाम: शैलेन्द्र सिंह गृह संख्या : 67 उम्र : 29 लिंग : महिला | फोटो उपलब्ध | 111 | RTI1203405 | निर्वाचक का नाम : अजय सिंह तोमर पिता का नाम: गणेश सिंह तोमर गृह संख्या : 67 उम्र : 27 लिंग : पुरुष | फोटो उपलब्ध |
| 112 | RTI1690395 | निर्वाचक का नाम : रमेश पिता का नाम: जसराम गृह संख्या : 67/1 उम्र : 55 लिंग : पुरुष | फोटो उपलब्ध | 113 | LYC0904714 | निर्वाचक का नाम : रीता देवी पति का नाम: रमेश सिंह गृह संख्या : 67/1 उम्र : 38 लिंग : महिला | फोटो उपलब्ध | 114 | RTI1849025 | निर्वाचक का नाम : अनामिका पिता का नाम: रमेश सिंह गृह संख्या : 67/1 उम्र : 23 लिंग : महिला | फोटो उपलब्ध |
| 115 | RTI2293785 | निर्वाचक का नाम : मोनिका पिता का नाम: रमेश सिंह गृह संख्या : 67/1 उम्र : 19 लिंग : महिला | फोटो उपलब्ध | 116 | RTI2323509 | निर्वाचक का नाम : प्रियांशु तोमर पिता का नाम: रमेश गृह संख्या : 67/1 उम्र : 18 लिंग : पुरुष | फोटो उपलब्ध | 117 | RTI1683259 | निर्वाचक का नाम : जलदेवी पति का नाम: रायसिंह गृह संख्या : 68 उम्र : 65 लिंग : महिला | फोटो उपलब्ध |
| 118 | RTI1689256 | निर्वाचक का नाम : जितेंद्र सिंह तोमर पिता का नाम: राय सिंह तोमर गृह संख्या : 68 उम्र : 47 लिंग : पुरुष | फोटो उपलब्ध | 119 | LYC1148519 | निर्वाचक का नाम : ममता पति का नाम: जितेंद्रसिंह गृह संख्या : 68 उम्र : 45 लिंग : महिला | फोटो उपलब्ध | 120 | RTI0131045 | निर्वाचक का नाम : रेखादेवी पति का नाम: पुष्पेन्द्रसिंह गृह संख्या : 68 उम्र : 45 लिंग : महिला | फोटो उपलब्ध |

विधान सभा क्षेत्र की संख्या व नाम : 8-अम्बाह
अनुभाग की संख्या व नाम : 1-ग्राम-तरसमा

| | | | | | | | | | | | |
|-----|------------|---|-------------|-----|------------|--|-------------|-----|------------|---|-------------|
| 121 | RTI0931683 | निर्वाचक का नाम : गोरब सिंह पिता का नाम: रायसिंह गृह संख्या : 68 उम्र : 36 लिंग : पुरुष | फोटो उपलब्ध | 122 | RTI0574673 | निर्वाचक का नाम : अनूप पिता का नाम: रायसिंह गृह संख्या : 68 उम्र : 33 लिंग : पुरुष | फोटो उपलब्ध | 123 | RTI1302017 | निर्वाचक का नाम : राधिका पिता का नाम: गोरब सिंह गृह संख्या : 68 उम्र : 30 लिंग : महिला | फोटो उपलब्ध |
| 124 | RTI1345842 | निर्वाचक का नाम : सोनम पति का नाम: अनूप सिंह गृह संख्या : 68 उम्र : 27 लिंग : महिला | फोटो उपलब्ध | 125 | RTI1958669 | निर्वाचक का नाम : अमनसिंह तोमर पिता का नाम: जितेंद्रसिंह गृह संख्या : 68 उम्र : 23 लिंग : पुरुष | फोटो उपलब्ध | 126 | RTI1958784 | निर्वाचक का नाम : मनीषसिंह तोमर पिता का नाम: जितेंद्रसिंह तोमर गृह संख्या : 68 उम्र : 23 लिंग : पुरुष | फोटो उपलब्ध |
| 127 | RTI2292464 | निर्वाचक का नाम : सोनम तोमर पति का नाम: मनीष सिंह तोमर गृह संख्या : 68 उम्र : 20 लिंग : महिला | फोटो उपलब्ध | 128 | RTI1069632 | निर्वाचक का नाम : फूलकुअरि पति का नाम: लायकसिंह गृह संख्या : 68/1 उम्र : 51 लिंग : महिला | फोटो उपलब्ध | 129 | LYC1148535 | निर्वाचक का नाम : पुष्पेन्द्रसिंह पिता का नाम: लायकसिंह गृह संख्या : 68/1 उम्र : 45 लिंग : पुरुष | फोटो उपलब्ध |
| 130 | LYC1148501 | निर्वाचक का नाम : वीरप्रताप सिंह पिता का नाम: लायक सिंह गृह संख्या : 68/1 उम्र : 37 लिंग : पुरुष | फोटो उपलब्ध | 131 | RTI2319994 | निर्वाचक का नाम : मोहित सिंह तोमर पिता का नाम: पुष्पेन्द्र सिंह तोमर गृह संख्या : 68/1 उम्र : 18 लिंग : पुरुष | फोटो उपलब्ध | 132 | RTI0314922 | निर्वाचक का नाम : रामदेव सिंह तोमर पिता का नाम: राय सिंह तोमर गृह संख्या : 68/2 उम्र : 34 लिंग : पुरुष | फोटो उपलब्ध |
| 133 | RTI1203363 | निर्वाचक का नाम : कल्पना पति का नाम: रामदेव सिंह तोमर गृह संख्या : 68/2 उम्र : 30 लिंग : महिला | फोटो उपलब्ध | 134 | RTI0130583 | निर्वाचक का नाम : रामबेटी पति का नाम: फेरनसिंह गृह संख्या : 69 उम्र : 72 लिंग : महिला | फोटो उपलब्ध | 135 | RTI0268680 | निर्वाचक का नाम : रूप सिंह पिता का नाम: फेरन सिंह गृह संख्या : 69 उम्र : 37 लिंग : पुरुष | फोटो उपलब्ध |
| 136 | RTI0421586 | निर्वाचक का नाम : बसन्त सिंह पिता का नाम: फेरन सिंह गृह संख्या : 69 उम्र : 36 लिंग : पुरुष | फोटो उपलब्ध | 137 | RTI0574749 | निर्वाचक का नाम : सुषमा तोमर पति का नाम: रूप सिंह गृह संख्या : 69 उम्र : 35 लिंग : महिला | फोटो उपलब्ध | 138 | RTI1244078 | निर्वाचक का नाम : रजनी देवी पति का नाम: बसंत सिंग गृह संख्या : 69 उम्र : 27 लिंग : महिला | फोटो उपलब्ध |
| 139 | RTI1692391 | निर्वाचक का नाम : रामकली पति का नाम: जयसिंह गृह संख्या : 70 उम्र : 69 लिंग : महिला | फोटो उपलब्ध | 140 | RTI1688936 | निर्वाचक का नाम : दलवीर सिंह पिता का नाम: जय सिंह गृह संख्या : 70 उम्र : 42 लिंग : पुरुष | फोटो उपलब्ध | 141 | RTI0130872 | निर्वाचक का नाम : रेनु पति का नाम: दलवीरसिंह गृह संख्या : 70 उम्र : 41 लिंग : महिला | फोटो उपलब्ध |
| 142 | RTI0574822 | निर्वाचक का नाम : समरजीत सिंह पिता का नाम: जय सिंह गृह संख्या : 70 उम्र : 40 लिंग : पुरुष | फोटो उपलब्ध | 143 | RTI1304005 | निर्वाचक का नाम : सागर जीत सिंह तोमर पिता का नाम: जय सिंह गृह संख्या : 70 उम्र : 35 लिंग : पुरुष | फोटो उपलब्ध | 144 | RTI0130880 | निर्वाचक का नाम : सुमन पति का नाम: सागरजीत गृह संख्या : 70 उम्र : 35 लिंग : महिला | फोटो उपलब्ध |
| 145 | RTI2306314 | निर्वाचक का नाम : अंशुल तोमर पिता का नाम: दलवीर सिंह तोमर गृह संख्या : 70 उम्र : 19 लिंग : पुरुष | फोटो उपलब्ध | 146 | LYC1148493 | निर्वाचक का नाम : जयपाल सिंह तोमर पिता का नाम: वीरेंद्र सिंह तोमर गृह संख्या : 71 उम्र : 68 लिंग : पुरुष | फोटो उपलब्ध | 147 | LYC1148469 | निर्वाचक का नाम : सरोज देवी पति का नाम: जयपाल सिंह तोमर गृह संख्या : 71 उम्र : 65 लिंग : महिला | फोटो उपलब्ध |
| 148 | RTI0458216 | निर्वाचक का नाम : नीरज सिंह पिता का नाम: जयपाल सिंह गृह संख्या : 71 उम्र : 36 लिंग : पुरुष | फोटो उपलब्ध | 149 | RTI0458224 | निर्वाचक का नाम : किरण पति का नाम: नीरज सिंह गृह संख्या : 71 उम्र : 36 लिंग : महिला | फोटो उपलब्ध | 150 | RTI0458208 | निर्वाचक का नाम : अतुल सिंह पिता का नाम: जयपाल सिंह गृह संख्या : 71 उम्र : 34 लिंग : पुरुष | फोटो उपलब्ध |

विधान सभा क्षेत्र की संख्या व नाम : 8-अम्बाह
अनुभाग की संख्या व नाम : 1-ग्राम-तरसमा

| | | | | | | | | | | | |
|-----|------------|--|-------------|-----|------------|--|-------------|-----|------------|---|-------------|
| 151 | RTI0948307 | निर्वाचक का नाम : अनूप सिंह पिता का नाम: चंद्रपाल सिंह गृह संख्या : 71 उम्र : 30 लिंग : पुरुष | फोटो उपलब्ध | 152 | LYC0903500 | निर्वाचक का नाम : सुशीला पति का नाम: शिशुपाल गृह संख्या : 71/1 उम्र : 62 लिंग : महिला | फोटो उपलब्ध | 153 | RTI0130625 | निर्वाचक का नाम : धनपाल सिंह तोमर पिता का नाम: वीरेंद्र सिंह तोमर गृह संख्या : 71/1 उम्र : 60 लिंग : पुरुष | फोटो उपलब्ध |
| 154 | RTI0948380 | निर्वाचक का नाम : आदित्य सिंह पिता का नाम: शिशुपाल सिंह गृह संख्या : 71/1 उम्र : 30 लिंग : पुरुष | फोटो उपलब्ध | 155 | RTI0130633 | निर्वाचक का नाम : ज्योत्सना पति का नाम: धनपाल गृह संख्या : 71/2 उम्र : 49 लिंग : महिला | फोटो उपलब्ध | 156 | RTI0948349 | निर्वाचक का नाम : प्रसान्त सिंह पिता का नाम: धनपाल सिंह गृह संख्या : 71/2 उम्र : 34 लिंग : पुरुष | फोटो उपलब्ध |
| 157 | RTI0948372 | निर्वाचक का नाम : अभय प्रताप पिता का नाम: धनपाल सिंह गृह संख्या : 71/2 उम्र : 29 लिंग : पुरुष | फोटो उपलब्ध | 158 | LYC1148485 | निर्वाचक का नाम : नेभरसिंह पिता का नाम: प्यारेंद्र सिंह गृह संख्या : 72 उम्र : 78 लिंग : पुरुष | फोटो उपलब्ध | 159 | LYC0903252 | निर्वाचक का नाम : सुषमा देवी पति का नाम: रामेंद्र सिंह तोमर गृह संख्या : 72 उम्र : 49 लिंग : महिला | फोटो उपलब्ध |
| 160 | RTI1694124 | निर्वाचक का नाम : रामेंद्र सिंह तोमर पिता का नाम: नेभर सिंह तोमर गृह संख्या : 72 उम्र : 48 लिंग : पुरुष | फोटो उपलब्ध | 161 | LYC1148477 | निर्वाचक का नाम : रश्मी पति का नाम: उपेंद्र सिंह गृह संख्या : 72 उम्र : 40 लिंग : महिला | फोटो उपलब्ध | 162 | RTI0032151 | निर्वाचक का नाम : रोहितास सिंह पिता का नाम: नेभर सिंह गृह संख्या : 72 उम्र : 37 लिंग : पुरुष | फोटो उपलब्ध |
| 163 | RTI0574590 | निर्वाचक का नाम : नीतू देवी पति का नाम: रोहितास सिंह गृह संख्या : 72 उम्र : 34 लिंग : महिला | फोटो उपलब्ध | 164 | RTI1244102 | निर्वाचक का नाम : विवेक सिंह पिता का नाम: रामेंद्र सिंह गृह संख्या : 72 उम्र : 27 लिंग : पुरुष | फोटो उपलब्ध | 165 | RTI2070746 | निर्वाचक का नाम : रितु तोमर पिता का नाम: रामेंद्र सिंह तोमर गृह संख्या : 72 उम्र : 22 लिंग : महिला | फोटो उपलब्ध |
| 166 | RTI2265627 | निर्वाचक का नाम : राधा कुमारी तोमर पति का नाम: विवेक सिंह तोमर गृह संख्या : 72 उम्र : 21 लिंग : महिला | फोटो उपलब्ध | 167 | LYC0902841 | निर्वाचक का नाम : सुरेंद्रसिंह पिता का नाम: प्यारेंद्र सिंह तोमर गृह संख्या : 72/1 उम्र : 74 लिंग : पुरुष | फोटो उपलब्ध | 168 | RTI1688910 | निर्वाचक का नाम : कृष्णादेवी पति का नाम: सुरेंद्र सिंह गृह संख्या : 72/1 उम्र : 71 लिंग : महिला | फोटो उपलब्ध |
| 169 | LYC1544709 | निर्वाचक का नाम : इंद्रपाल पिता का नाम: सुरेंद्र गृह संख्या : 72/1 उम्र : 45 लिंग : पुरुष | फोटो उपलब्ध | 170 | RTI0130898 | निर्वाचक का नाम : सत्राजीत सिंह पिता का नाम: सुरेंद्रसिंह गृह संख्या : 72/1 उम्र : 41 लिंग : पुरुष | फोटो उपलब्ध | 171 | RTI0032144 | निर्वाचक का नाम : बृजभान सिंह पिता का नाम: सुरेंद्र सिंह गृह संख्या : 72/1 उम्र : 38 लिंग : पुरुष | फोटो उपलब्ध |
| 172 | LYC0903260 | निर्वाचक का नाम : शशी पति का नाम: इन्द्रपाल सिंह गृह संख्या : 72/1 उम्र : 37 लिंग : महिला | फोटो उपलब्ध | 173 | RTI0574954 | निर्वाचक का नाम : रूबी तोमर पति का नाम: ब्रजभान सिंह गृह संख्या : 72/1 उम्र : 32 लिंग : महिला | फोटो उपलब्ध | 174 | RTI1986728 | निर्वाचक का नाम : अभयसिंह तोमर पिता का नाम: इंद्रपाल सिंह गृह संख्या : 72/1 उम्र : 23 लिंग : पुरुष | फोटो उपलब्ध |
| 175 | RTI2010403 | निर्वाचक का नाम : आकाश सिंह पिता का नाम: इंद्रपाल सिंह तोमर गृह संख्या : 72/1 उम्र : 21 लिंग : पुरुष | फोटो उपलब्ध | 176 | RTI0130641 | निर्वाचक का नाम : गंगाबाई पति का नाम: तेजसिंह गृह संख्या : 73 उम्र : 73 लिंग : महिला | फोटो उपलब्ध | 177 | RTI1683572 | निर्वाचक का नाम : रामसेवक पिता का नाम: हरिशंकर गृह संख्या : 73 उम्र : 67 लिंग : पुरुष | फोटो उपलब्ध |
| 178 | RTI1683465 | निर्वाचक का नाम : मीरादेवी पति का नाम: रामसेवक गृह संख्या : 73 उम्र : 63 लिंग : महिला | फोटो उपलब्ध | 179 | RTI0198655 | निर्वाचक का नाम : महेन्द्रसिंह पिता का नाम: तेजसिंह गृह संख्या : 73 उम्र : 51 लिंग : पुरुष | फोटो उपलब्ध | 180 | RTI0130658 | निर्वाचक का नाम : धर्मेन्द्र सिंह पिता का नाम: तेजसिंह गृह संख्या : 73 उम्र : 48 लिंग : पुरुष | फोटो उपलब्ध |

विधान सभा क्षेत्र की संख्या व नाम : 8-अम्बाह
अनुभाग की संख्या व नाम : 1-ग्राम-तरसमा

| | | | | | | | | | | | |
|-----|------------|---|-------------|-----|------------|--|-------------|-----|------------|---|-------------|
| 181 | RTI0198663 | निर्वाचक का नाम : चतुर सिंह पिता का नाम: रामसेवक गृह संख्या : 73 उम्र : 37 लिंग : पुरुष | फोटो उपलब्ध | 182 | RTI0901744 | निर्वाचक का नाम : अनिल सिंह पिता का नाम: रामसेवक सिंह गृह संख्या : 73 उम्र : 30 लिंग : पुरुष | फोटो उपलब्ध | 183 | RTI2160372 | निर्वाचक का नाम : शालू पति का नाम: अनिल सिंह गृह संख्या : 73 उम्र : 22 लिंग : महिला | फोटो उपलब्ध |
| 184 | RTI2319895 | निर्वाचक का नाम : शिवनारायण तोमर पिता का नाम: रामसेवक सिंह तोमर गृह संख्या : 73 उम्र : 18 लिंग : पुरुष | फोटो उपलब्ध | 185 | RTI1304013 | निर्वाचक का नाम : ओमवीर सिंह पिता का नाम: दीमन सिंह गृह संख्या : 74 उम्र : 56 लिंग : पुरुष | फोटो उपलब्ध | 186 | LYC0903518 | निर्वाचक का नाम : शारदा पति का नाम: ओमवीर गृह संख्या : 74 उम्र : 52 लिंग : महिला | फोटो उपलब्ध |
| 187 | RTI0901835 | निर्वाचक का नाम : पवन सिंह पिता का नाम: इंद्रवीर सिंह गृह संख्या : 74 उम्र : 30 लिंग : पुरुष | फोटो उपलब्ध | 188 | RTI1741834 | निर्वाचक का नाम : प्रिया तोमर पति का नाम: बजरंग सिंह गृह संख्या : 74 उम्र : 28 लिंग : महिला | फोटो उपलब्ध | 189 | RTI1228287 | निर्वाचक का नाम : बजरंग सिंह पिता का नाम: ओमवीर सिंह गृह संख्या : 74 उम्र : 26 लिंग : पुरुष | फोटो उपलब्ध |
| 190 | RTI1976612 | निर्वाचक का नाम : नारायणसिंह पिता का नाम: ओमवीरसिंह गृह संख्या : 74 उम्र : 22 लिंग : पुरुष | फोटो उपलब्ध | 191 | RTI1683523 | निर्वाचक का नाम : इन्द्रवीरसिंह पिता का नाम: दीमानसिंह गृह संख्या : 74/1 उम्र : 52 लिंग : पुरुष | फोटो उपलब्ध | 192 | LYC1401298 | निर्वाचक का नाम : रजनी पति का नाम: इंद्रवीर गृह संख्या : 74/1 उम्र : 50 लिंग : महिला | फोटो उपलब्ध |
| 193 | RTI1228295 | निर्वाचक का नाम : विकास सिंह तोमर पिता का नाम: इंद्रवीर सिंह तोमर गृह संख्या : 74/1 उम्र : 26 लिंग : पुरुष | फोटो उपलब्ध | 194 | RTI1730274 | निर्वाचक का नाम : अंजली देवी पति का नाम: पवन सिंह गृह संख्या : 74/1 उम्र : 25 लिंग : महिला | फोटो उपलब्ध | 195 | RTI2010247 | निर्वाचक का नाम : शिवानी तोमर पति का नाम: विकास सिंह तोमर गृह संख्या : 74/1 उम्र : 23 लिंग : महिला | फोटो उपलब्ध |
| 196 | RTI1976620 | निर्वाचक का नाम : शत्रुघनसिंह पिता का नाम: इन्द्रवीरसिंह गृह संख्या : 74/1 उम्र : 22 लिंग : पुरुष | फोटो उपलब्ध | 197 | RTI1975895 | निर्वाचक का नाम : सीतू तोमर पिता का नाम: इन्द्रवीरसिंह गृह संख्या : 74/1 उम्र : 22 लिंग : महिला | फोटो उपलब्ध | 198 | RTI1261049 | निर्वाचक का नाम : रमेश सिंह पिता का नाम: दशरथ सिंह गृह संख्या : 75 उम्र : 55 लिंग : पुरुष | फोटो उपलब्ध |
| 199 | RTI0198671 | निर्वाचक का नाम : रमादेवी पति का नाम: रमेश गृह संख्या : 75 उम्र : 55 लिंग : महिला | फोटो उपलब्ध | 200 | RTI1228360 | निर्वाचक का नाम : मुकेश सिंह पिता का नाम: दशरथ सिंह गृह संख्या : 75 उम्र : 48 लिंग : पुरुष | फोटो उपलब्ध | 201 | LYC1400928 | निर्वाचक का नाम : किरनदेवी पति का नाम: मुकेशसिंह गृह संख्या : 75 उम्र : 44 लिंग : महिला | फोटो उपलब्ध |
| 202 | RTI0131094 | निर्वाचक का नाम : अभितसिंह पिता का नाम: रमेशसिंह गृह संख्या : 75 उम्र : 36 लिंग : पुरुष | फोटो उपलब्ध | 203 | RTI0724369 | निर्वाचक का नाम : बंदना पिता का नाम: रमेश सिंह गृह संख्या : 75 उम्र : 31 लिंग : महिला | फोटो उपलब्ध | 204 | RTI1350925 | निर्वाचक का नाम : सपना पति का नाम: अभित सिंह गृह संख्या : 75 उम्र : 29 लिंग : महिला | फोटो उपलब्ध |
| 205 | RTI1244094 | निर्वाचक का नाम : अंजु पिता का नाम: मुकेश सिंह गृह संख्या : 75 उम्र : 26 लिंग : महिला | फोटो उपलब्ध | 206 | RTI1748524 | निर्वाचक का नाम : शिवानी तोमर पिता का नाम: मुकेश सिंह तोमर गृह संख्या : 75 उम्र : 24 लिंग : महिला | फोटो उपलब्ध | 207 | RTI1976661 | निर्वाचक का नाम : बालेंदुसिंह तोमर पिता का नाम: रमेशसिंह गृह संख्या : 75 उम्र : 23 लिंग : पुरुष | फोटो उपलब्ध |
| 208 | RTI2292449 | निर्वाचक का नाम : आलोक सिंह तोमर पिता का नाम: मुकेश सिंह तोमर गृह संख्या : 75 उम्र : 19 लिंग : पुरुष | फोटो उपलब्ध | 209 | RTI2327559 | निर्वाचक का नाम : कीर्ती तोमर पिता का नाम: मुकेश सिंह गृह संख्या : 75 उम्र : 18 लिंग : महिला | फोटो उपलब्ध | 210 | LYC1520642 | निर्वाचक का नाम : केशकली पति का नाम: जयसिंह गृह संख्या : 76 उम्र : 67 लिंग : महिला | फोटो उपलब्ध |

| | | | | | | | | | | | |
|-----|------------|---|-------------|-----|------------|--|-------------|-----|------------|---|-------------|
| 211 | LYC1520634 | निर्वाचक का नाम : विटोला पति का नाम: संतोष गृह संख्या : 76 उम्र : 47 लिंग : महिला | फोटो उपलब्ध | 212 | RTI0130682 | निर्वाचक का नाम : देवेन्द्र सिंह पिता का नाम: जयसिंह गृह संख्या : 76 उम्र : 39 लिंग : पुरुष | फोटो उपलब्ध | 213 | RTI0131029 | निर्वाचक का नाम : सपनादेवी पति का नाम: सुशीलसिंह गृह संख्या : 76 उम्र : 38 लिंग : महिला | फोटो उपलब्ध |
| 214 | RTI0724658 | निर्वाचक का नाम : रिन्की पति का नाम: शैलेन्द्र सिंह गृह संख्या : 76 उम्र : 38 लिंग : महिला | फोटो उपलब्ध | 215 | RTI0951798 | निर्वाचक का नाम : रश्मी तोमर पति का नाम: देवेन्द्र सिंह गृह संख्या : 76 उम्र : 36 लिंग : महिला | फोटो उपलब्ध | 216 | RTI0901843 | निर्वाचक का नाम : विकास सिंह पिता का नाम: संतोष सिंह गृह संख्या : 76 उम्र : 30 लिंग : पुरुष | फोटो उपलब्ध |
| 217 | RTI0931436 | निर्वाचक का नाम : दीपेन्द्र सिंह तोमर पिता का नाम: रुकम सिंह तोमर गृह संख्या : 76 उम्र : 30 लिंग : पुरुष | फोटो उपलब्ध | 218 | LYC1520618 | निर्वाचक का नाम : रामगुनी पति का नाम: रामसनेही गृह संख्या : 76/1 उम्र : 63 लिंग : महिला | फोटो उपलब्ध | 219 | RTI1686013 | निर्वाचक का नाम : रुकमसिंह पिता का नाम: सुधरसिंह गृह संख्या : 76/1 उम्र : 52 लिंग : पुरुष | फोटो उपलब्ध |
| 220 | RTI0048512 | निर्वाचक का नाम : रंजनादेवी पति का नाम: रुकमसिंह गृह संख्या : 76/1 उम्र : 51 लिंग : महिला | फोटो उपलब्ध | 221 | RTI0131052 | निर्वाचक का नाम : लोकेन्द्र सिंह पिता का नाम: रामसनेहीसिंह गृह संख्या : 76/1 उम्र : 37 लिंग : पुरुष | फोटो उपलब्ध | 222 | RTI0131011 | निर्वाचक का नाम : निरमोद सिंह पिता का नाम: रामसनेहीसिंह गृह संख्या : 76/1 उम्र : 35 लिंग : पुरुष | फोटो उपलब्ध |
| 223 | RTI0574756 | निर्वाचक का नाम : रविन्द्र सिंह पिता का नाम: रामसनेही सिंह गृह संख्या : 76/1 उम्र : 34 लिंग : पुरुष | फोटो उपलब्ध | 224 | RTI0574707 | निर्वाचक का नाम : दीप्ती पति का नाम: लोकेन्द्र सिंह गृह संख्या : 76/1 उम्र : 34 लिंग : महिला | फोटो उपलब्ध | 225 | RTI1051861 | निर्वाचक का नाम : संगीता पति का नाम: निरमोद सिंह गृह संख्या : 76/1 उम्र : 34 लिंग : महिला | फोटो उपलब्ध |
| 226 | RTI1203348 | निर्वाचक का नाम : प्रियंका पति का नाम: दीपेन्द्र सिंह गृह संख्या : 76/1 उम्र : 28 लिंग : महिला | फोटो उपलब्ध | 227 | RTI0574657 | निर्वाचक का नाम : हुकम सिंह पिता का नाम: सुधर सिंह गृह संख्या : 76/2 उम्र : 59 लिंग : पुरुष | फोटो उपलब्ध | 228 | LYC1520626 | निर्वाचक का नाम : बिटटी पति का नाम: हुकमसिंह गृह संख्या : 76/2 उम्र : 59 लिंग : महिला | फोटो उपलब्ध |
| 229 | LYC1545052 | निर्वाचक का नाम : सुशील सिंह पिता का नाम: हुकम सिंह गृह संख्या : 76/2 उम्र : 37 लिंग : पुरुष | फोटो उपलब्ध | 230 | RTI1694868 | निर्वाचक का नाम : बालकृष्ण पिता का नाम: गंदर्फ सिंह गृह संख्या : 77 उम्र : 55 लिंग : पुरुष | फोटो उपलब्ध | 231 | LYC1475847 | निर्वाचक का नाम : रेखादेवी पति का नाम: बालकृष्ण गृह संख्या : 77 उम्र : 50 लिंग : महिला | फोटो उपलब्ध |
| 232 | RTI0881656 | निर्वाचक का नाम : युगलकिशोर सिंह पिता का नाम: बालकृष्ण सिंह गृह संख्या : 77 उम्र : 32 लिंग : पुरुष | फोटो उपलब्ध | 233 | RTI1815174 | निर्वाचक का नाम : रानी तोमर पिता का नाम: बालकृष्ण सिंह गृह संख्या : 77 उम्र : 31 लिंग : महिला | फोटो उपलब्ध | 234 | RTI1359231 | निर्वाचक का नाम : साक्षी तोमर पिता का नाम: बालकृष्ण सिंह गृह संख्या : 77 उम्र : 25 लिंग : महिला | फोटो उपलब्ध |
| 235 | RTI2134591 | निर्वाचक का नाम : छाया सिंह तोमर पति का नाम: युगल किशोर सिंह तोमर गृह संख्या : 77 उम्र : 20 लिंग : महिला | फोटो उपलब्ध | 236 | LYC1544899 | निर्वाचक का नाम : राजेशसिंह पिता का नाम: भजनसिंह गृह संख्या : 78 उम्र : 47 लिंग : पुरुष | फोटो उपलब्ध | 237 | LYC1520667 | निर्वाचक का नाम : कमलेशकुमारी पति का नाम: राजेश गृह संख्या : 78 उम्र : 45 लिंग : महिला | फोटो उपलब्ध |
| 238 | RTI1051887 | निर्वाचक का नाम : राहुल सिंह तोमर पिता का नाम: राजेश सिंह तोमर गृह संख्या : 78 उम्र : 30 लिंग : पुरुष | फोटो उपलब्ध | 239 | RTI1748565 | निर्वाचक का नाम : रोहित सिंह तोमर पिता का नाम: राजेश सिंह तोमर गृह संख्या : 78 उम्र : 24 लिंग : पुरुष | फोटो उपलब्ध | 240 | RTI1748599 | निर्वाचक का नाम : तान्या सिंह पति का नाम: राहुल सिंह तोमर गृह संख्या : 78 उम्र : 22 लिंग : महिला | फोटो उपलब्ध |

विधान सभा क्षेत्र की संख्या व नाम : 8-अम्बाह
अनुभाग की संख्या व नाम : 1-ग्राम-तरसमा

| | | | | | | | | | | | |
|-----|------------|--|-------------|-----|------------|--|-------------|-----|------------|--|-------------|
| 241 | RTI0724575 | निर्वाचक का नाम : विटोली पति का नाम: रामगोपाल सिंह गृह संख्या : 79 उम्र : 90 लिंग : महिला | फोटो उपलब्ध | 242 | LYC1545029 | निर्वाचक का नाम : रामगोपाल पिता का नाम: सुलखान गृह संख्या : 79 उम्र : 87 लिंग : पुरुष | फोटो उपलब्ध | 243 | LYC0907253 | निर्वाचक का नाम : अशोकसिंह पिता का नाम: रामगोपाल गृह संख्या : 79 उम्र : 54 लिंग : पुरुष | फोटो उपलब्ध |
| 244 | RTI0004614 | निर्वाचक का नाम : प्रवेशकुमारी पति का नाम: अशोक गृह संख्या : 79 उम्र : 52 लिंग : महिला | फोटो उपलब्ध | 245 | RTI0131102 | निर्वाचक का नाम : सत्यभान सिंह तोमर पिता का नाम: प्रताप सिंह तोमर गृह संख्या : 79 उम्र : 39 लिंग : पुरुष | फोटो उपलब्ध | 246 | RTI0421321 | निर्वाचक का नाम : राघव सिंह पिता का नाम: अशोक सिंह गृह संख्या : 79 उम्र : 38 लिंग : पुरुष | फोटो उपलब्ध |
| 247 | LYC1401314 | निर्वाचक का नाम : सरिता पति का नाम: राजेश सिंह गृह संख्या : 79 उम्र : 38 लिंग : महिला | फोटो उपलब्ध | 248 | RTI0131110 | निर्वाचक का नाम : आदेशसिंह पिता का नाम: महताबसिंह गृह संख्या : 79 उम्र : 35 लिंग : पुरुष | फोटो उपलब्ध | 249 | RTI0421362 | निर्वाचक का नाम : धनंजय सिंह पिता का नाम: अशोक सिंह गृह संख्या : 79 उम्र : 35 लिंग : पुरुष | फोटो उपलब्ध |
| 250 | RTI0131128 | निर्वाचक का नाम : ज्योति पति का नाम: सत्यभानसिंह गृह संख्या : 79 उम्र : 35 लिंग : महिला | फोटो उपलब्ध | 251 | RTI0574772 | निर्वाचक का नाम : प्रियंका पति का नाम: राघव सिंह गृह संख्या : 79 उम्र : 34 लिंग : महिला | फोटो उपलब्ध | 252 | RTI0421354 | निर्वाचक का नाम : माधव सिंह पिता का नाम: अशोक सिंह गृह संख्या : 79 उम्र : 33 लिंग : पुरुष | फोटो उपलब्ध |
| 253 | RTI1976638 | निर्वाचक का नाम : स्वाती तोमर पति का नाम: धनंजयसिंह गृह संख्या : 79 उम्र : 28 लिंग : महिला | फोटो उपलब्ध | 254 | LYC1400910 | निर्वाचक का नाम : महताबसिंह पिता का नाम: सागर गृह संख्या : 79/1 उम्र : 71 लिंग : पुरुष | फोटो उपलब्ध | 255 | RTI1682913 | निर्वाचक का नाम : सरलादेवी पति का नाम: महताबसिंह गृह संख्या : 79/1 उम्र : 63 लिंग : महिला | फोटो उपलब्ध |
| 256 | RTI1687409 | निर्वाचक का नाम : राजेश पिता का नाम: महताब गृह संख्या : 79/1 उम्र : 45 लिंग : पुरुष | फोटो उपलब्ध | 257 | RTI1275411 | निर्वाचक का नाम : शिवानी तोमर पति का नाम: आदेश सिंह गृह संख्या : 79/1 उम्र : 31 लिंग : महिला | फोटो उपलब्ध | 258 | RTI1754035 | निर्वाचक का नाम : निकेत सिंह तोमर पिता का नाम: राजेश सिंह तोमर गृह संख्या : 79/1 उम्र : 24 लिंग : पुरुष | फोटो उपलब्ध |
| 259 | RTI2303014 | निर्वाचक का नाम : कंचन तोमर पिता का नाम: राजेश सिंह तोमर गृह संख्या : 79/1 उम्र : 19 लिंग : महिला | फोटो उपलब्ध | 260 | LYC1401306 | निर्वाचक का नाम : प्रताप सिंह पिता का नाम: सागर गृह संख्या : 79/2 उम्र : 61 लिंग : पुरुष | फोटो उपलब्ध | 261 | RTI1688118 | निर्वाचक का नाम : मिथिलेश पति का नाम: प्रताप सिंह गृह संख्या : 79/2 उम्र : 60 लिंग : महिला | फोटो उपलब्ध |
| 262 | RTI1304047 | निर्वाचक का नाम : सपना पति का नाम: पुष्पेंद्र सिंह गृह संख्या : 79/2 उम्र : 33 लिंग : महिला | फोटो उपलब्ध | 263 | RTI2261980 | निर्वाचक का नाम : पुष्पेंद्र सिंह तोमर पिता का नाम: प्रताप सिंह तोमर गृह संख्या : 79/2 उम्र : 33 लिंग : पुरुष | फोटो उपलब्ध | 264 | LYC1545037 | निर्वाचक का नाम : दिनेशसिंह पिता का नाम: रामगोपाल गृह संख्या : 79/3 उम्र : 50 लिंग : पुरुष | फोटो उपलब्ध |
| 265 | LYC0906362 | निर्वाचक का नाम : सगुना पति का नाम: दिनेश गृह संख्या : 79/3 उम्र : 50 लिंग : महिला | फोटो उपलब्ध | 266 | LYC0905778 | निर्वाचक का नाम : रामराजसिंह पिता का नाम: रामगोपाल गृह संख्या : 79/3 उम्र : 48 लिंग : पुरुष | फोटो उपलब्ध | 267 | LYC0906388 | निर्वाचक का नाम : सुनीता पति का नाम: रामराज गृह संख्या : 79/3 उम्र : 47 लिंग : महिला | फोटो उपलब्ध |
| 268 | RTI2013118 | निर्वाचक का नाम : शिवानी तोमर पिता का नाम: रामराज सिंह गृह संख्या : 79/3 उम्र : 21 लिंग : महिला | फोटो उपलब्ध | 269 | LYC1544923 | निर्वाचक का नाम : कमल सिंह तोमर पिता का नाम: रामनाथ गृह संख्या : 80 उम्र : 50 लिंग : पुरुष | फोटो उपलब्ध | 270 | RTI0130690 | निर्वाचक का नाम : गुडडी पति का नाम: कमलसिंह गृह संख्या : 80 उम्र : 46 लिंग : महिला | फोटो उपलब्ध |

विधान सभा क्षेत्र की संख्या व नाम : 8-अम्बाह
अनुभाग की संख्या व नाम : 1-ग्राम-तरसमा

| | | | | | | | | | | | |
|-----|------------|---|-------------|-----|------------|---|-------------|-----|------------|---|-------------|
| 271 | LYC0902981 | निर्वाचक का नाम : जयवीरसिंह पिता का नाम: इन्द्र गृह संख्या : 80/1 उम्र : 64 लिंग : पुरुष | फोटो उपलब्ध | 272 | LYC0905067 | निर्वाचक का नाम : मुन्नी पति का नाम: जयवीर सिंह गृह संख्या : 80/1 उम्र : 62 लिंग : महिला | फोटो उपलब्ध | 273 | RTI1677756 | निर्वाचक का नाम : संतोष पति का नाम: गजराज गृह संख्या : 80/1 उम्र : 57 लिंग : महिला | फोटो उपलब्ध |
| 274 | LYC0903393 | निर्वाचक का नाम : ब्रजेश सिंह पिता का नाम: जयवीर सिंह गृह संख्या : 80/1 उम्र : 37 लिंग : पुरुष | फोटो उपलब्ध | 275 | RTI0931386 | निर्वाचक का नाम : पूनम देवी पति का नाम: ब्रजेश सिंह गृह संख्या : 80/1 उम्र : 35 लिंग : महिला | फोटो उपलब्ध | 276 | RTI0421891 | निर्वाचक का नाम : छोटे सिंह पिता का नाम: जयवीर सिंह गृह संख्या : 80/1 उम्र : 33 लिंग : पुरुष | फोटो उपलब्ध |
| 277 | RTI0901785 | निर्वाचक का नाम : करन सिंह पिता का नाम: जयवीर सिंह गृह संख्या : 80/1 उम्र : 30 लिंग : पुरुष | फोटो उपलब्ध | 278 | RTI1260991 | निर्वाचक का नाम : बीना देवी पति का नाम: करन सिंह गृह संख्या : 80/1 उम्र : 29 लिंग : महिला | फोटो उपलब्ध | 279 | RTI2010494 | निर्वाचक का नाम : संतोषी पति का नाम: छोटे सिंह गृह संख्या : 80/1 उम्र : 22 लिंग : महिला | फोटो उपलब्ध |
| 280 | LYC0409052 | निर्वाचक का नाम : रामवीरसिंह पिता का नाम: इन्द्रसिंह गृह संख्या : 80/2 उम्र : 59 लिंग : पुरुष | फोटो उपलब्ध | 281 | RTI0724633 | निर्वाचक का नाम : सरजू सिंह पिता का नाम: रामवीर सिंह गृह संख्या : 80/2 उम्र : 40 लिंग : पुरुष | फोटो उपलब्ध | 282 | LYC0902718 | निर्वाचक का नाम : संजय सिंह पिता का नाम: रामवीर सिंह गृह संख्या : 80/2 उम्र : 39 लिंग : पुरुष | फोटो उपलब्ध |
| 283 | RTI0048595 | निर्वाचक का नाम : गुड्डी देवी पति का नाम: संजय सिंह गृह संख्या : 80/2 उम्र : 38 लिंग : महिला | फोटो उपलब्ध | 284 | RTI0724716 | निर्वाचक का नाम : पप्पी पति का नाम: सरजू सिंह गृह संख्या : 80/2 उम्र : 36 लिंग : महिला | फोटो उपलब्ध | 285 | RTI2054658 | निर्वाचक का नाम : नीरज सिंह पिता का नाम: संजय सिंह गृह संख्या : 80/2 उम्र : 24 लिंग : पुरुष | फोटो उपलब्ध |
| 286 | RTI2088805 | निर्वाचक का नाम : शिवानी पिता का नाम: संजय सिंह गृह संख्या : 80/2 उम्र : 21 लिंग : महिला | फोटो उपलब्ध | 287 | RTI2088789 | निर्वाचक का नाम : शिवाली तोमर पिता का नाम: संजय सिंह गृह संख्या : 80/2 उम्र : 21 लिंग : महिला | फोटो उपलब्ध | 288 | RTI1687342 | निर्वाचक का नाम : अजयकुमार सिंह पिता का नाम: जयचंद गृह संख्या : 80/3 उम्र : 51 लिंग : पुरुष | फोटो उपलब्ध |
| 289 | LYC0943423 | निर्वाचक का नाम : रामअनुजसिंह पिता का नाम: जयचंद गृह संख्या : 80/3 उम्र : 47 लिंग : पुरुष | फोटो उपलब्ध | 290 | LYC1545045 | निर्वाचक का नाम : रेखा पति का नाम: रामअनुज सिंह गृह संख्या : 80/3 उम्र : 41 लिंग : महिला | फोटो उपलब्ध | 291 | RTI1824416 | निर्वाचक का नाम : अवनीश तोमर पिता का नाम: रामानुज सिंह तोमर गृह संख्या : 80/3 उम्र : 25 लिंग : पुरुष | फोटो उपलब्ध |
| 292 | RTI0421776 | निर्वाचक का नाम : राजीव सिंह पिता का नाम: रामनाथ सिंह गृह संख्या : 80/4 उम्र : 44 लिंग : पुरुष | फोटो उपलब्ध | 293 | RTI0421792 | निर्वाचक का नाम : राधा पति का नाम: राजीव सिंह गृह संख्या : 80/4 उम्र : 36 लिंग : महिला | फोटो उपलब्ध | 294 | RTI2087955 | निर्वाचक का नाम : खुशी तोमर पिता का नाम: राजीव सिंह गृह संख्या : 80/4 उम्र : 21 लिंग : महिला | फोटो उपलब्ध |
| 295 | RTI1688548 | निर्वाचक का नाम : ब्रजराजसिंह पिता का नाम: बच्चीसिंह गृह संख्या : 81 उम्र : 69 लिंग : पुरुष | फोटो उपलब्ध | 296 | LYC1612316 | निर्वाचक का नाम : जितेन्द्रसिंह पिता का नाम: ब्रजराज गृह संख्या : 81 उम्र : 47 लिंग : पुरुष | फोटो उपलब्ध | 297 | LYC1520675 | निर्वाचक का नाम : उमा देवी पति का नाम: जितेन्द्र सिंह गृह संख्या : 81 उम्र : 41 लिंग : महिला | फोटो उपलब्ध |
| 298 | RTI0421842 | निर्वाचक का नाम : माण्डवी पति का नाम: सतेन्द्र सिंह गृह संख्या : 81 उम्र : 35 लिंग : महिला | फोटो उपलब्ध | 299 | RTI1384866 | निर्वाचक का नाम : शिखा तोमर पति का नाम: कौशलेंद्र सिंह तोमर गृह संख्या : 81 उम्र : 30 लिंग : महिला | फोटो उपलब्ध | 300 | RTI0931485 | निर्वाचक का नाम : कौशलेंद्र सिंह तोमर पिता का नाम: जितेन्द्र सिंह गृह संख्या : 81 उम्र : 26 लिंग : पुरुष | फोटो उपलब्ध |

| | | | | | | | | | | | |
|-----|------------|--|-------------|-----|------------|--|-------------|-----|------------|--|-------------|
| 301 | RTI2014231 | निर्वाचक का नाम : पुष्कर सिंह तोमर पिता का नाम: जितेंद्र तोमर गृह संख्या : 81 उम्र : 22 लिंग : पुरुष | फोटो उपलब्ध | 302 | RTI1687565 | निर्वाचक का नाम : गजराजसिंह पिता का नाम: बच्चीसिंह गृह संख्या : 81/1 उम्र : 60 लिंग : पुरुष | फोटो उपलब्ध | 303 | RTI0421800 | निर्वाचक का नाम : नरेन्द्र सिंह पिता का नाम: गजराज सिंह गृह संख्या : 81/1 उम्र : 37 लिंग : पुरुष | फोटो उपलब्ध |
| 304 | RTI0421909 | निर्वाचक का नाम : शैलेन्द्र सिंह पिता का नाम: गजराज सिंह गृह संख्या : 81/1 उम्र : 34 लिंग : पुरुष | फोटो उपलब्ध | 305 | RTI0421826 | निर्वाचक का नाम : धर्मेन्द्र सिंह पिता का नाम: गजराज सिंह गृह संख्या : 81/1 उम्र : 32 लिंग : पुरुष | फोटो उपलब्ध | 306 | RTI0724237 | निर्वाचक का नाम : रजनी पति का नाम: नरेन्द्र सिंह गृह संख्या : 81/1 उम्र : 32 लिंग : महिला | फोटो उपलब्ध |
| 307 | RTI1958602 | निर्वाचक का नाम : रीना तोमर पति का नाम: धर्मेन्द्रसिंह गृह संख्या : 81/1 उम्र : 25 लिंग : महिला | फोटो उपलब्ध | 308 | RTI2011625 | निर्वाचक का नाम : हिमांशी पति का नाम: शैलेन्द्र सिंह गृह संख्या : 81/1 उम्र : 22 लिंग : महिला | फोटो उपलब्ध | 309 | LYC1544758 | निर्वाचक का नाम : राकेशसिंह पिता का नाम: बच्चीसिंह गृह संख्या : 81/2 उम्र : 51 लिंग : पुरुष | फोटो उपलब्ध |
| 310 | RTI1069558 | निर्वाचक का नाम : ऊषादेवी पति का नाम: राकेश गृह संख्या : 81/2 उम्र : 48 लिंग : महिला | फोटो उपलब्ध | 311 | RTI0901876 | निर्वाचक का नाम : राहुल सिंह पिता का नाम: राकेश सिंह गृह संख्या : 81/2 उम्र : 28 लिंग : पुरुष | फोटो उपलब्ध | 312 | RTI1079680 | निर्वाचक का नाम : निशी तोमर पिता का नाम: राकेश सिंह तोमर गृह संख्या : 81/2 उम्र : 27 लिंग : महिला | फोटो उपलब्ध |
| 313 | RTI1356013 | निर्वाचक का नाम : शिवम सिंह पिता का नाम: राकेश सिंह गृह संख्या : 81/2 उम्र : 25 लिंग : पुरुष | फोटो उपलब्ध | 314 | RTI1976315 | निर्वाचक का नाम : रमन तोमर पति का नाम: राहुलसिंह गृह संख्या : 81/2 उम्र : 23 लिंग : महिला | फोटो उपलब्ध | 315 | LYC0902973 | निर्वाचक का नाम : राजपालसिंह पिता का नाम: मलखानसिंह गृह संख्या : 82 उम्र : 77 लिंग : पुरुष | फोटो उपलब्ध |
| 316 | LYC0905356 | निर्वाचक का नाम : रेखादेवी पति का नाम: राजपाल गृह संख्या : 82 उम्र : 74 लिंग : महिला | फोटो उपलब्ध | 317 | RTI0130708 | निर्वाचक का नाम : कुसुमदेवी पति का नाम: कृष्णपाल गृह संख्या : 82 उम्र : 47 लिंग : महिला | फोटो उपलब्ध | 318 | LYC1148808 | निर्वाचक का नाम : भारतसिंह पिता का नाम: गुमानसिंह गृह संख्या : 83 उम्र : 72 लिंग : पुरुष | फोटो उपलब्ध |
| 319 | LYC1148782 | निर्वाचक का नाम : बेटीबाई पति का नाम: भारतसिंह गृह संख्या : 83 उम्र : 69 लिंग : महिला | फोटो उपलब्ध | 320 | RTI1695402 | निर्वाचक का नाम : मोहरसिंह पिता का नाम: गुमानसिंह गृह संख्या : 83 उम्र : 65 लिंग : पुरुष | फोटो उपलब्ध | 321 | LYC1520733 | निर्वाचक का नाम : मूर्तिदेवी पति का नाम: मोहरसिंह गृह संख्या : 83 उम्र : 59 लिंग : महिला | फोटो उपलब्ध |
| 322 | LYC1251453 | निर्वाचक का नाम : सुनील पिता का नाम: भारतसिंह गृह संख्या : 83 उम्र : 45 लिंग : पुरुष | फोटो उपलब्ध | 323 | RTI0032177 | निर्वाचक का नाम : कल्पना पति का नाम: भूपेन्द्र गृह संख्या : 83 उम्र : 38 लिंग : महिला | फोटो उपलब्ध | 324 | LYC1148790 | निर्वाचक का नाम : भूपेन्द्र सिंह पिता का नाम: मोहर सिंह गृह संख्या : 83 उम्र : 37 लिंग : पुरुष | फोटो उपलब्ध |
| 325 | RTI0968602 | निर्वाचक का नाम : अनिल सिंह तोमर पिता का नाम: भारत सिंह तोमर गृह संख्या : 83 उम्र : 33 लिंग : पुरुष | फोटो उपलब्ध | 326 | RTI0314666 | निर्वाचक का नाम : कन्हई सिंह पिता का नाम: शिवनाथसिंह गृह संख्या : 83/1 उम्र : 48 लिंग : पुरुष | फोटो उपलब्ध | 327 | RTI0724120 | निर्वाचक का नाम : अर्चना तोमर पति का नाम: कन्हैयासिंह गृह संख्या : 83/1 उम्र : 41 लिंग : महिला | फोटो उपलब्ध |
| 328 | RTI2224624 | निर्वाचक का नाम : सुधांशु सिंह तोमर पिता का नाम: कन्हई सिंह तोमर गृह संख्या : 83/1 उम्र : 22 लिंग : पुरुष | फोटो उपलब्ध | 329 | RTI2298115 | निर्वाचक का नाम : हिमांशु सिंह तोमर पिता का नाम: कन्हई सिंह तोमर गृह संख्या : 83/1 उम्र : 22 लिंग : पुरुष | फोटो उपलब्ध | 330 | RTI0268698 | निर्वाचक का नाम : राधाचरण पिता का नाम: बहादुर गृह संख्या : 84 उम्र : 67 लिंग : पुरुष | फोटो उपलब्ध |

विधान सभा क्षेत्र की संख्या व नाम : 8-अम्बाह
अनुभाग की संख्या व नाम : 1-ग्राम-तरसमा

| | | | | | | | | | | | |
|-----|------------|--|-------------|-----|------------|---|-------------|-----|------------|---|-------------|
| 331 | RTI1156223 | निर्वाचक का नाम : रमेश पिता का नाम: बहादुरसिंह गृह संख्या : 84 उम्र : 59 लिंग : पुरुष | फोटो उपलब्ध | 332 | LYC0905893 | निर्वाचक का नाम : उमिलदिवी पति का नाम: रमेश गृह संख्या : 84 उम्र : 57 लिंग : महिला | फोटो उपलब्ध | 333 | RTI0421552 | निर्वाचक का नाम : अर्जुन सिंह पिता का नाम: रमेश सिंह गृह संख्या : 84 उम्र : 35 लिंग : पुरुष | फोटो उपलब्ध |
| 334 | RTI0901751 | निर्वाचक का नाम : आभा पति का नाम: अर्जुन सिंह गृह संख्या : 84 उम्र : 34 लिंग : महिला | फोटो उपलब्ध | 335 | RTI0951871 | निर्वाचक का नाम : पार्वती तोमर पति का नाम: राधाचरन तोमर गृह संख्या : 84 उम्र : 33 लिंग : महिला | फोटो उपलब्ध | 336 | RTI0937532 | निर्वाचक का नाम : उदयवीर सिंह पिता का नाम: बहादुर सिंह गृह संख्या : 84/1 उम्र : 51 लिंग : पुरुष | फोटो उपलब्ध |
| 337 | RTI0268706 | निर्वाचक का नाम : बिट्टीदेवी पति का नाम: उमेशसिंह गृह संख्या : 84/1 उम्र : 51 लिंग : महिला | फोटो उपलब्ध | 338 | RTI0931493 | निर्वाचक का नाम : शशी पति का नाम: उदयवीर गृह संख्या : 84/1 उम्र : 49 लिंग : महिला | फोटो उपलब्ध | 339 | RTI0268714 | निर्वाचक का नाम : उमेश पिता का नाम: बहादुर गृह संख्या : 84/1 उम्र : 46 लिंग : पुरुष | फोटो उपलब्ध |
| 340 | RTI0951905 | निर्वाचक का नाम : संजय सिंह तोमर पिता का नाम: उमेश सिंह तोमर गृह संख्या : 84/1 उम्र : 29 लिंग : पुरुष | फोटो उपलब्ध | 341 | RTI0968594 | निर्वाचक का नाम : धर्मवीर तोमर पिता का नाम: उदयवीर सिंह गृह संख्या : 84/1 उम्र : 29 लिंग : पुरुष | फोटो उपलब्ध | 342 | RTI2226165 | निर्वाचक का नाम : ज्योति तोमर पति का नाम: धर्मवीर सिंह तोमर गृह संख्या : 84/1 उम्र : 26 लिंग : महिला | फोटो उपलब्ध |
| 343 | RTI2226306 | निर्वाचक का नाम : माधवी तोमर पिता का नाम: उदयवीर सिंह तोमर गृह संख्या : 84/1 उम्र : 23 लिंग : महिला | फोटो उपलब्ध | 344 | RTI1069566 | निर्वाचक का नाम : सुदामासिंह पिता का नाम: शिवनरायण गृह संख्या : 85 उम्र : 47 लिंग : पुरुष | फोटो उपलब्ध | 345 | LYC0902700 | निर्वाचक का नाम : भगवान सिंह पिता का नाम: शिवनरायण सिंह गृह संख्या : 85 उम्र : 37 लिंग : पुरुष | फोटो उपलब्ध |
| 346 | RTI0130997 | निर्वाचक का नाम : मंगलसिंह पिता का नाम: शिवनारायण गृह संख्या : 85 उम्र : 35 लिंग : पुरुष | फोटो उपलब्ध | 347 | RTI0827048 | निर्वाचक का नाम : रश्मी पति का नाम: भगवान सिंह गृह संख्या : 85 उम्र : 35 लिंग : महिला | फोटो उपलब्ध | 348 | RTI0968651 | निर्वाचक का नाम : डौली तोमर पति का नाम: मंगल सिंह गृह संख्या : 85 उम्र : 31 लिंग : महिला | फोटो उपलब्ध |
| 349 | RTI2297364 | निर्वाचक का नाम : विवेक सिंह तोमर पिता का नाम: भगवान सिंह गृह संख्या : 85 उम्र : 19 लिंग : पुरुष | फोटो उपलब्ध | 350 | LYC1148907 | निर्वाचक का नाम : जगरूपसिंह पिता का नाम: जसवंत गृह संख्या : 86 उम्र : 52 लिंग : पुरुष | फोटो उपलब्ध | 351 | LYC0905372 | निर्वाचक का नाम : गिरिजादेवी पति का नाम: जगरूप गृह संख्या : 86 उम्र : 50 लिंग : महिला | फोटो उपलब्ध |
| 352 | RTI0881847 | निर्वाचक का नाम : उमेश सिंह तोमर पिता का नाम: जगरूप सिंह तोमर गृह संख्या : 86 उम्र : 30 लिंग : पुरुष | फोटो उपलब्ध | 353 | RTI1958289 | निर्वाचक का नाम : रंजनादेवी पति का नाम: उमेशसिंह गृह संख्या : 86 उम्र : 30 लिंग : महिला | फोटो उपलब्ध | 354 | RTI1228345 | निर्वाचक का नाम : शैलेश सिंह तोमर पिता का नाम: जगरूप सिंह गृह संख्या : 86 उम्र : 26 लिंग : पुरुष | फोटो उपलब्ध |
| 355 | LYC1148881 | निर्वाचक का नाम : राजवीर पिता का नाम: कालीचरण गृह संख्या : 87 उम्र : 67 लिंग : पुरुष | फोटो उपलब्ध | 356 | LYC1148899 | निर्वाचक का नाम : सरोजदेवी पति का नाम: राजवीर गृह संख्या : 87 उम्र : 57 लिंग : महिला | फोटो उपलब्ध | 357 | RTI0421529 | निर्वाचक का नाम : सोनपाल सिंह पिता का नाम: राजवीर सिंह गृह संख्या : 87 उम्र : 35 लिंग : पुरुष | फोटो उपलब्ध |
| 358 | RTI2000826 | निर्वाचक का नाम : रामभजनसिंह तोमर पिता का नाम: राजवीर सिंह गृह संख्या : 87 उम्र : 30 लिंग : पुरुष | फोटो उपलब्ध | 359 | RTI0998906 | निर्वाचक का नाम : विक्की पति का नाम: सोनपाल सिंह गृह संख्या : 87 उम्र : 29 लिंग : महिला | फोटो उपलब्ध | 360 | RTI1950351 | निर्वाचक का नाम : सुवीदेवी पति का नाम: रामभजनसिंह गृह संख्या : 87 उम्र : 25 लिंग : महिला | फोटो उपलब्ध |

विधान सभा क्षेत्र की संख्या व नाम : 8-अम्बाह
अनुभाग की संख्या व नाम : 1-ग्राम-तरसमा

| | | | | | | | | | | | |
|-----|------------|---|-------------|-----|------------|---|-------------|-----|------------|--|-------------|
| 361 | RTI1156231 | निर्वाचक का नाम : रामरूपसिंह पिता का नाम: कालीचरण गृह संख्या : 87/1 उम्र : 51 लिंग : पुरुष | फोटो उपलब्ध | 362 | RTI1694009 | निर्वाचक का नाम : सीतादेवी पति का नाम: रामरूप गृह संख्या : 87/1 उम्र : 49 लिंग : महिला | फोटो उपलब्ध | 363 | RTI0881813 | निर्वाचक का नाम : श्यामसुंदर सिंह पिता का नाम: रामरूप सिंह तोमर गृह संख्या : 87/1 उम्र : 30 लिंग : पुरुष | फोटो उपलब्ध |
| 364 | RTI2010593 | निर्वाचक का नाम : सीतू तोमर पति का नाम: श्यामसुंदर सिंह गृह संख्या : 87/1 उम्र : 27 लिंग : महिला | फोटो उपलब्ध | 365 | RTI1840321 | निर्वाचक का नाम : सतेन्द्र सिंह पिता का नाम: राम रूप सिंह गृह संख्या : 87/1 उम्र : 23 लिंग : पुरुष | फोटो उपलब्ध | 366 | LYC1520956 | निर्वाचक का नाम : शिवकुमार सिंह तोमर पिता का नाम: विशंभर सिंह तोमर गृह संख्या : 88 उम्र : 65 लिंग : पुरुष | फोटो उपलब्ध |
| 367 | LYC0905620 | निर्वाचक का नाम : शिवकुमारी पति का नाम: विशम्भर गृह संख्या : 88 उम्र : 61 लिंग : महिला | फोटो उपलब्ध | 368 | RTI1682988 | निर्वाचक का नाम : योगेशसिंह पिता का नाम: विशम्भर गृह संख्या : 88 उम्र : 49 लिंग : पुरुष | फोटो उपलब्ध | 369 | LYC1148923 | निर्वाचक का नाम : आनन्द सिंह तोमर पिता का नाम: विश्वम्भर सिंह तोमर गृह संख्या : 88 उम्र : 46 लिंग : पुरुष | फोटो उपलब्ध |
| 370 | RTI0574731 | निर्वाचक का नाम : शिमला पति का नाम: योगेश सिंह गृह संख्या : 88 उम्र : 44 लिंग : महिला | फोटो उपलब्ध | 371 | RTI2302495 | निर्वाचक का नाम : सरिता तोमर पिता का नाम: योगेश सिंह तोमर गृह संख्या : 88 उम्र : 19 लिंग : महिला | फोटो उपलब्ध | 372 | LYC0409243 | निर्वाचक का नाम : राजेश सिंह पिता का नाम: रामबदन सिंह गृह संख्या : 89 उम्र : 47 लिंग : पुरुष | फोटो उपलब्ध |
| 373 | LYC0902726 | निर्वाचक का नाम : शिवदेश सिंह पिता का नाम: रामबदन सिंह गृह संख्या : 89 उम्र : 39 लिंग : पुरुष | फोटो उपलब्ध | 374 | LYC1148931 | निर्वाचक का नाम : अनुरेश पति का नाम: राजेश सिंह गृह संख्या : 89 उम्र : 39 लिंग : महिला | फोटो उपलब्ध | 375 | LYC0905703 | निर्वाचक का नाम : अन्जु पति का नाम: मुनीम सिंह गृह संख्या : 89 उम्र : 38 लिंग : महिला | फोटो उपलब्ध |
| 376 | RTI0131037 | निर्वाचक का नाम : मुलायमसिंह पिता का नाम: रामबदनसिंह गृह संख्या : 89 उम्र : 37 लिंग : पुरुष | फोटो उपलब्ध | 377 | RTI1356062 | निर्वाचक का नाम : आदित्य सिंह तोमर पिता का नाम: राजेश सिंह तोमर गृह संख्या : 89 उम्र : 25 लिंग : पुरुष | फोटो उपलब्ध | 378 | RTI2010304 | निर्वाचक का नाम : काजल तोमर पिता का नाम: राजेश सिंह गृह संख्या : 89 उम्र : 21 लिंग : महिला | फोटो उपलब्ध |
| 379 | LYC0905653 | निर्वाचक का नाम : सरलादेवी पति का नाम: रामबदन गृह संख्या : 89/1 उम्र : 74 लिंग : महिला | फोटो उपलब्ध | 380 | LYC0906248 | निर्वाचक का नाम : मुनीम सिंह पिता का नाम: रामबदनसिंह गृह संख्या : 89/1 उम्र : 43 लिंग : पुरुष | फोटो उपलब्ध | 381 | RTI0968529 | निर्वाचक का नाम : सोनू देवी पति का नाम: मुलायम सिंह गृह संख्या : 89/1 उम्र : 30 लिंग : महिला | फोटो उपलब्ध |
| 382 | RTI2010239 | निर्वाचक का नाम : अंजली तोमर पिता का नाम: मुनीम सिंह गृह संख्या : 89/1 उम्र : 21 लिंग : महिला | फोटो उपलब्ध | 383 | RTI2251023 | निर्वाचक का नाम : अभयप्रताप सिंह पिता का नाम: मुनीम सिंह गृह संख्या : 89/1 उम्र : 20 लिंग : पुरुष | फोटो उपलब्ध | 384 | LYC1520717 | निर्वाचक का नाम : शांतीदेवी पति का नाम: तामसिंह गृह संख्या : 90 उम्र : 77 लिंग : महिला | फोटो उपलब्ध |
| 385 | LYC1251420 | निर्वाचक का नाम : शिवराज पिता का नाम: तामसिंह गृह संख्या : 90 उम्र : 60 लिंग : पुरुष | फोटो उपलब्ध | 386 | LYC0903427 | निर्वाचक का नाम : मुन्नीदेवी पति का नाम: शिवराज गृह संख्या : 90 उम्र : 57 लिंग : महिला | फोटो उपलब्ध | 387 | LYC1148626 | निर्वाचक का नाम : रूपसिंह पिता का नाम: तामसिंह गृह संख्या : 90 उम्र : 51 लिंग : पुरुष | फोटो उपलब्ध |
| 388 | LYC1148659 | निर्वाचक का नाम : चंद्रप्रभा पति का नाम: रूपसिंह गृह संख्या : 90 उम्र : 48 लिंग : महिला | फोटो उपलब्ध | 389 | RTI0131060 | निर्वाचक का नाम : भगवानसिंह पिता का नाम: शिवराजसिंह गृह संख्या : 90 उम्र : 37 लिंग : पुरुष | फोटो उपलब्ध | 390 | RTI1228261 | निर्वाचक का नाम : अभिषेक सिंह पिता का नाम: रूप सिंह गृह संख्या : 90 उम्र : 26 लिंग : पुरुष | फोटो उपलब्ध |

विधान सभा क्षेत्र की संख्या व नाम : 8-अम्बाह
अनुभाग की संख्या व नाम : 1-ग्राम-तरसमा

| | | | | | | | | | | | |
|-----|------------|---|-------------|-----|------------|--|-------------|-----|------------|--|-------------|
| 391 | RTI1957737 | निर्वाचक का नाम : प्रियांशी तोमर पति का नाम: भगवानसिंह गृह संख्या : 90 उम्र : 23 लिंग : महिला | फोटो उपलब्ध | 392 | RTI2004455 | निर्वाचक का नाम : विवेकसिंह तोमर पिता का नाम: रूपसिंह गृह संख्या : 90 उम्र : 22 लिंग : पुरुष | फोटो उपलब्ध | 393 | RTI2322154 | निर्वाचक का नाम : सलोनी तोमर पति का नाम: अभिषेक सिंह तोमर गृह संख्या : 90 उम्र : 21 लिंग : महिला | फोटो उपलब्ध |
| 394 | RTI0268722 | निर्वाचक का नाम : जितेन्द्रसिंह पिता का नाम: तामसिंह गृह संख्या : 90/1 उम्र : 47 लिंग : पुरुष | फोटो उपलब्ध | 395 | LYC1148667 | निर्वाचक का नाम : लालजीत सिंह पिता का नाम: ताम सिंह गृह संख्या : 90/1 उम्र : 41 लिंग : पुरुष | फोटो उपलब्ध | 396 | LYC1148956 | निर्वाचक का नाम : रीना देवी पति का नाम: जितेन्द्र सिंह गृह संख्या : 90/1 उम्र : 41 लिंग : महिला | फोटो उपलब्ध |
| 397 | LYC1148949 | निर्वाचक का नाम : सुमंगी पति का नाम: लालजीत सिंह गृह संख्या : 90/1 उम्र : 39 लिंग : महिला | फोटो उपलब्ध | 398 | RTI2010296 | निर्वाचक का नाम : सलोनी तोमर पिता का नाम: जितेन्द्र सिंह गृह संख्या : 90/1 उम्र : 22 लिंग : महिला | फोटो उपलब्ध | 399 | RTI2297224 | निर्वाचक का नाम : देवराज तोमर पिता का नाम: जितेन्द्र सिंह तोमर गृह संख्या : 90/1 उम्र : 19 लिंग : पुरुष | फोटो उपलब्ध |
| 400 | LYC0902585 | निर्वाचक का नाम : जयनारायण पिता का नाम: लज्जाराम गृह संख्या : 92 उम्र : 80 लिंग : पुरुष | फोटो उपलब्ध | 401 | LYC0903534 | निर्वाचक का नाम : रामनारायण पिता का नाम: लज्जाराम गृह संख्या : 92 उम्र : 80 लिंग : पुरुष | फोटो उपलब्ध | 402 | LYC0904045 | निर्वाचक का नाम : विमलेश पति का नाम: जयनारायण गृह संख्या : 92 उम्र : 67 लिंग : महिला | फोटो उपलब्ध |
| 403 | LYC0904029 | निर्वाचक का नाम : सीमा देवी पिता का नाम: सतेन्द्रपाल सिंह गृह संख्या : 92 उम्र : 48 लिंग : महिला | फोटो उपलब्ध | 404 | LYC0902627 | निर्वाचक का नाम : महेन्द्र सिंह पिता का नाम: जयनारायण सिंह गृह संख्या : 92 उम्र : 39 लिंग : पुरुष | फोटो उपलब्ध | 405 | RTI0881722 | निर्वाचक का नाम : अवनीश सिंह पिता का नाम: जयनारायण सिंह गृह संख्या : 92 उम्र : 31 लिंग : पुरुष | फोटो उपलब्ध |
| 406 | RTI1958362 | निर्वाचक का नाम : सोनम पति का नाम: अवनीशसिंह गृह संख्या : 92 उम्र : 23 लिंग : महिला | फोटो उपलब्ध | 407 | RTI1695188 | निर्वाचक का नाम : सुग्रीव सिंह पिता का नाम: नवल सिंह गृह संख्या : 93 उम्र : 90 लिंग : पुरुष | फोटो उपलब्ध | 408 | RTI0421503 | निर्वाचक का नाम : राजाराम सिंह पिता का नाम: सुग्रीव सिंह गृह संख्या : 93 उम्र : 64 लिंग : पुरुष | फोटो उपलब्ध |
| 409 | LYC1520600 | निर्वाचक का नाम : इन्द्रादेवी पति का नाम: विजयकुमार गृह संख्या : 93 उम्र : 62 लिंग : महिला | फोटो उपलब्ध | 410 | RTI0347856 | निर्वाचक का नाम : मुन्नीदेवी पति का नाम: राजाराम सिंह गृह संख्या : 93 उम्र : 61 लिंग : महिला | फोटो उपलब्ध | 411 | LYC0409284 | निर्वाचक का नाम : शिवप्रताप पिता का नाम: सुग्रीवसिंह गृह संख्या : 93 उम्र : 47 लिंग : पुरुष | फोटो उपलब्ध |
| 412 | LYC0904037 | निर्वाचक का नाम : सीमादेवी पति का नाम: शिवप्रतापसिंह गृह संख्या : 93 उम्र : 46 लिंग : महिला | फोटो उपलब्ध | 413 | RTI0931592 | निर्वाचक का नाम : पुष्पेन्द्र सिंह पिता का नाम: राजाराम सिंह गृह संख्या : 93 उम्र : 29 लिंग : पुरुष | फोटो उपलब्ध | 414 | RTI1741909 | निर्वाचक का नाम : शिवानी तोमर पिता का नाम: अरविंद सिंह गृह संख्या : 93 उम्र : 24 लिंग : महिला | फोटो उपलब्ध |
| 415 | RTI1959311 | निर्वाचक का नाम : मंदाकिनी तोमर पति का नाम: पुष्पेन्द्रसिंह गृह संख्या : 93 उम्र : 24 लिंग : महिला | फोटो उपलब्ध | 416 | RTI1770460 | निर्वाचक का नाम : अभिषेक सिंह तोमर पिता का नाम: शिवप्रताप सिंह गृह संख्या : 93 उम्र : 24 लिंग : पुरुष | फोटो उपलब्ध | 417 | RTI1683069 | निर्वाचक का नाम : सहदेव सिंह पिता का नाम: अकबर सिंह गृह संख्या : 93/1 उम्र : 90 लिंग : पुरुष | फोटो उपलब्ध |
| 418 | LYC1520691 | निर्वाचक का नाम : राजकुमारी पति का नाम: सुग्रीवसिंह गृह संख्या : 93/1 उम्र : 87 लिंग : महिला | फोटो उपलब्ध | 419 | LYC0905042 | निर्वाचक का नाम : कमला देवी पति का नाम: सहदेव सिंह तोमर गृह संख्या : 93/1 उम्र : 83 लिंग : महिला | फोटो उपलब्ध | 420 | RTI1741933 | निर्वाचक का नाम : अरविंद सिंह तोमर पिता का नाम: सहदेव सिंह गृह संख्या : 93/1 उम्र : 56 लिंग : पुरुष | फोटो उपलब्ध |

विधान सभा क्षेत्र की संख्या व नाम : 8-अम्बाह
अनुभाग की संख्या व नाम : 1-ग्राम-तरसमा

| | | | | | | | | | | | |
|-------|------------|---|-------------|-----|------------|--|-------------|-----|------------|--|-------------|
| 421 | RTI1688001 | निर्वाचक का नाम : भानुप्रताप सिंह तोमर पिता का नाम: सहदेव सिंह तोमर गृह संख्या : 93/1 उम्र : 45 लिंग : पुरुष | फोटो उपलब्ध | 422 | RTI1688076 | निर्वाचक का नाम : जितेंद्र सिंह तोमर पिता का नाम: सहदेव सिंह तोमर गृह संख्या : 93/1 उम्र : 43 लिंग : पुरुष | फोटो उपलब्ध | 423 | RTI2014108 | निर्वाचक का नाम : अंबर तोमर पिता का नाम: अरविंद तोमर गृह संख्या : 93/1 उम्र : 22 लिंग : पुरुष | फोटो उपलब्ध |
| 424 | RTI0198697 | निर्वाचक का नाम : विजय कुमार पिता का नाम: जगदीश गृह संख्या : 93/2 उम्र : 64 लिंग : पुरुष | फोटो उपलब्ध | 425 | RTI0198705 | निर्वाचक का नाम : सुरेशसिंह पिता का नाम: जगदीशसिंह गृह संख्या : 93/2 उम्र : 55 लिंग : पुरुष | फोटो उपलब्ध | 426 | LYC0906727 | निर्वाचक का नाम : पुष्पादेवी पति का नाम: सुरेश गृह संख्या : 93/2 उम्र : 55 लिंग : महिला | फोटो उपलब्ध |
| 427 | RTI0130807 | निर्वाचक का नाम : रमेशसिंह पिता का नाम: जगदीश गृह संख्या : 93/2 उम्र : 50 लिंग : पुरुष | फोटो उपलब्ध | 428 | RTI0724534 | निर्वाचक का नाम : जगपाल सिंह पिता का नाम: सुरेशसिंह गृह संख्या : 93/2 उम्र : 34 लिंग : पुरुष | फोटो उपलब्ध | 429 | RTI0948026 | निर्वाचक का नाम : स्वाती पति का नाम: जगपाल सिंह गृह संख्या : 93/2 उम्र : 31 लिंग : महिला | फोटो उपलब्ध |
| 430 | RTI1079706 | निर्वाचक का नाम : कुलदीप सिंह तोमर पिता का नाम: सुरेश तोमर गृह संख्या : 93/2 उम्र : 29 लिंग : पुरुष | फोटो उपलब्ध | 431 | RTI1359330 | निर्वाचक का नाम : कोमल पति का नाम: कुलदीप सिंह गृह संख्या : 93/2 उम्र : 27 लिंग : महिला | फोटो उपलब्ध | 432 | RTI1683085 | निर्वाचक का नाम : अरुण सिंह पिता का नाम: सहदेव सिंह गृह संख्या : 93/3 उम्र : 57 लिंग : पुरुष | फोटो उपलब्ध |
| 433 | LYC0905083 | निर्वाचक का नाम : शीला देवी पति का नाम: अरुण सिंह गृह संख्या : 93/3 उम्र : 52 लिंग : महिला | फोटो उपलब्ध | 434 | RTI2091601 | निर्वाचक का नाम : अश्वनी कुमार सिंह तोमर पिता का नाम: अरुण सिंह तोमर गृह संख्या : 93/3 उम्र : 20 लिंग : पुरुष | फोटो उपलब्ध | 435 | LYC0906701 | निर्वाचक का नाम : प्रदीपसिंह पिता का नाम: सुधीरसिंह गृह संख्या : 93/4 उम्र : 51 लिंग : पुरुष | फोटो उपलब्ध |
| 436 | RTI0901868 | निर्वाचक का नाम : रोहित सिंह पिता का नाम: प्रदीप सिंह गृह संख्या : 93/4 उम्र : 30 लिंग : पुरुष | फोटो उपलब्ध | 437 | RTI1228352 | निर्वाचक का नाम : लाली देवी पति का नाम: रोहित सिंह गृह संख्या : 93/4 उम्र : 30 लिंग : महिला | फोटो उपलब्ध | 438 | RTI1753995 | निर्वाचक का नाम : दिव्या तोमर पिता का नाम: प्रदीप सिंह गृह संख्या : 93/4 उम्र : 24 लिंग : महिला | फोटो उपलब्ध |
| 439 | RTI1741677 | निर्वाचक का नाम : शैलेन्द्र सिंह तोमर पिता का नाम: प्रदीप सिंह तोमर गृह संख्या : 93/4 उम्र : 24 लिंग : पुरुष | फोटो उपलब्ध | 440 | LYC1520816 | निर्वाचक का नाम : प्रेमनांद पिता का नाम: स्वामी जगदेवानन्द गृह संख्या : 95 उम्र : 71 लिंग : पुरुष | फोटो उपलब्ध | 441 | LYC0907303 | निर्वाचक का नाम : रामप्रकाशसिंह पिता का नाम: सन्तोखीसिंह गृह संख्या : 96 उम्र : 68 लिंग : पुरुष | फोटो उपलब्ध |
| 442 | LYC0906479 | निर्वाचक का नाम : मीनादेवी पति का नाम: रामप्रकाश गृह संख्या : 96 उम्र : 67 लिंग : महिला | फोटो उपलब्ध | 443 | RTI0236596 | निर्वाचक का नाम : शैलेन्द्र पिता का नाम: रामप्रकाश सिंह गृह संख्या : 96 उम्र : 40 लिंग : पुरुष | फोटो उपलब्ध | 444 | RTI0236547 | निर्वाचक का नाम : सुमन देवी पति का नाम: शैलेन्द्र सिंह गृह संख्या : 96 उम्र : 36 लिंग : महिला | फोटो उपलब्ध |
| # 445 | RTI2281178 | निर्वाचक का नाम : अंकिता पति का नाम: आदर्श सिंह तोमर गृह संख्या : 96 उम्र : 21 लिंग : महिला | फोटो उपलब्ध | 446 | RTI2161438 | निर्वाचक का नाम : आदर्श सिंह तोमर पिता का नाम: वीर बहादुर सिंह तोमर गृह संख्या : 96 उम्र : 20 लिंग : पुरुष | फोटो उपलब्ध | 447 | LYC1149152 | निर्वाचक का नाम : पुष्पादेवी पति का नाम: नाथूसिंह गृह संख्या : 96/1 उम्र : 62 लिंग : महिला | फोटो उपलब्ध |
| 448 | LYC0905000 | निर्वाचक का नाम : हरीसिंह पिता का नाम: सन्तोखीसिंह गृह संख्या : 96/1 उम्र : 57 लिंग : पुरुष | फोटो उपलब्ध | 449 | RTI0236521 | निर्वाचक का नाम : सत्यपाल सिंह पिता का नाम: नाथूसिंह गृह संख्या : 96/1 उम्र : 36 लिंग : पुरुष | फोटो उपलब्ध | 450 | RTI0574541 | निर्वाचक का नाम : विजयसिंह पिता का नाम: हरीसिंह गृह संख्या : 96/1 उम्र : 32 लिंग : पुरुष | फोटो उपलब्ध |

विधान सभा क्षेत्र की संख्या व नाम : 8-अम्बाह
अनुभाग की संख्या व नाम : 1-ग्राम-तरसमा

| | | | | | | | | | | | |
|-----|------------|--|-------------|-----|------------|--|-------------|-----|------------|--|-------------|
| 451 | RTI1304021 | निर्वाचक का नाम : सत्यवीर सिंह माता का नाम: नाथू सिंह गृह संख्या : 96/1 उम्र : 31 लिंग : पुरुष | फोटो उपलब्ध | 452 | RTI0998922 | निर्वाचक का नाम : राधा पति का नाम: विजय सिंह गृह संख्या : 96/1 उम्र : 29 लिंग : महिला | फोटो उपलब्ध | 453 | RTI1359272 | निर्वाचक का नाम : खुशबू पति का नाम: सत्यवीर सिंह गृह संख्या : 96/1 उम्र : 26 लिंग : महिला | फोटो उपलब्ध |
| 454 | RTI1228279 | निर्वाचक का नाम : अजय सिंह पिता का नाम: हरीसिंह गृह संख्या : 96/1 उम्र : 26 लिंग : पुरुष | फोटो उपलब्ध | 455 | RTI0236539 | निर्वाचक का नाम : पुन्नु सिंह तोमर पिता का नाम: संतोष सिंह तोमर गृह संख्या : 96/2 उम्र : 58 लिंग : पुरुष | फोटो उपलब्ध | 456 | RTI0948299 | निर्वाचक का नाम : रामवीर सिंह पिता का नाम: संतोषी सिंह गृह संख्या : 96/2 उम्र : 56 लिंग : पुरुष | फोटो उपलब्ध |
| 457 | LYC1149145 | निर्वाचक का नाम : रेखादेवी पति का नाम: पुत्तीसिंह गृह संख्या : 96/2 उम्र : 51 लिंग : महिला | फोटो उपलब्ध | 458 | LYC0905026 | निर्वाचक का नाम : मुन्नीदेवी पति का नाम: रामवीरसिंह गृह संख्या : 96/2 उम्र : 49 लिंग : महिला | फोटो उपलब्ध | 459 | RTI1384130 | निर्वाचक का नाम : गुलजार सिंह पिता का नाम: पुत्ती सिंह गृह संख्या : 96/2 उम्र : 25 लिंग : पुरुष | फोटो उपलब्ध |
| 460 | RTI2113066 | निर्वाचक का नाम : दीपिका तोमर पति का नाम: गुलजार सिंह तोमर गृह संख्या : 96/2 उम्र : 22 लिंग : महिला | फोटो उपलब्ध | 461 | RTI2113041 | निर्वाचक का नाम : गोविंद सिंह तोमर पिता का नाम: पुन्नु सिंह तोमर गृह संख्या : 96/2 उम्र : 21 लिंग : पुरुष | फोटो उपलब्ध | 462 | RTI1677657 | निर्वाचक का नाम : लट्टरीसिंह पिता का नाम: सन्तोषीसिंह गृह संख्या : 96/3 उम्र : 49 लिंग : पुरुष | फोटो उपलब्ध |
| 463 | LYC0906347 | निर्वाचक का नाम : गीतादेवी पति का नाम: लट्टरीसिंह गृह संख्या : 96/3 उम्र : 47 लिंग : महिला | फोटो उपलब्ध | 464 | RTI2013274 | निर्वाचक का नाम : अभिषेक सिंह पिता का नाम: लट्टरी सिंह गृह संख्या : 96/3 उम्र : 22 लिंग : पुरुष | फोटो उपलब्ध | 465 | LYC1251396 | निर्वाचक का नाम : उममेद सिंह पिता का नाम: बाबू सिंह गृह संख्या : 97 उम्र : 56 लिंग : पुरुष | फोटो उपलब्ध |
| 466 | LYC0906297 | निर्वाचक का नाम : सुनीतादेवी पति का नाम: उममेदसिंह गृह संख्या : 97 उम्र : 50 लिंग : महिला | फोटो उपलब्ध | 467 | LYC0906305 | निर्वाचक का नाम : अनीता पति का नाम: भूपेन्द्रसिंह गृह संख्या : 97 उम्र : 48 लिंग : महिला | फोटो उपलब्ध | 468 | RTI0968537 | निर्वाचक का नाम : शशी परमार पति का नाम: जितेन्द्र सिंह परमार गृह संख्या : 97 उम्र : 37 लिंग : महिला | फोटो उपलब्ध |
| 469 | RTI1542919 | निर्वाचक का नाम : नेहा तोमर पति का नाम: मनवीर सिंह तोमर गृह संख्या : 97 उम्र : 31 लिंग : महिला | फोटो उपलब्ध | 470 | RTI0931469 | निर्वाचक का नाम : मनवीर सिंह पिता का नाम: उममेद सिंह गृह संख्या : 97 उम्र : 29 लिंग : पुरुष | फोटो उपलब्ध | 471 | LYC1149137 | निर्वाचक का नाम : पूजनसिंह पिता का नाम: बाबूसिंह गृह संख्या : 97/1 उम्र : 54 लिंग : पुरुष | फोटो उपलब्ध |
| 472 | LYC0906313 | निर्वाचक का नाम : मायादेवी पति का नाम: पूजनसिंह गृह संख्या : 97/1 उम्र : 52 लिंग : महिला | फोटो उपलब्ध | 473 | RTI0574996 | निर्वाचक का नाम : मुकेश सिंह पिता का नाम: पूजन सिंह गृह संख्या : 97/1 उम्र : 33 लिंग : पुरुष | फोटो उपलब्ध | 474 | RTI0931428 | निर्वाचक का नाम : सुमन पति का नाम: मुकेश सिंह गृह संख्या : 97/1 उम्र : 31 लिंग : महिला | फोटो उपलब्ध |
| 475 | LYC0906529 | निर्वाचक का नाम : ब्रजपालसिंह पिता का नाम: बाबूसिंह गृह संख्या : 97/2 उम्र : 47 लिंग : पुरुष | फोटो उपलब्ध | 476 | LYC0906438 | निर्वाचक का नाम : उषा देवी तोमर पति का नाम: ब्रजपालसिंह गृह संख्या : 97/2 उम्र : 45 लिंग : महिला | फोटो उपलब्ध | 477 | RTI1356070 | निर्वाचक का नाम : विकास सिंह पिता का नाम: ब्रजपाल सिंह गृह संख्या : 97/2 उम्र : 25 लिंग : पुरुष | फोटो उपलब्ध |
| 478 | LYC0907444 | निर्वाचक का नाम : पृथ्वीपालसिंह पिता का नाम: बाबूसिंह गृह संख्या : 97/3 उम्र : 55 लिंग : पुरुष | फोटो उपलब्ध | 479 | RTI0198713 | निर्वाचक का नाम : अनीता पति का नाम: पृथ्वीपाल गृह संख्या : 97/3 उम्र : 47 लिंग : महिला | फोटो उपलब्ध | 480 | RTI1359355 | निर्वाचक का नाम : गौरव सिंग तोमर पिता का नाम: प्रथ्वीपाल गृह संख्या : 97/3 उम्र : 25 लिंग : पुरुष | फोटो उपलब्ध |

विधान सभा क्षेत्र की संख्या व नाम : 8-अम्बाह
अनुभाग की संख्या व नाम : 1-ग्राम-तरसमा

| | | | | | | | | | | | |
|-----|------------|--|-------------|-----|------------|---|-------------|-----|------------|---|-------------|
| 481 | RTI1864669 | निर्वाचक का नाम : गिरराज सिंह पिता का नाम: पृथ्वी पाल सिंह गृह संख्या : 97/3 उम्र : 23 लिंग : पुरुष | फोटो उपलब्ध | 482 | LYC0906446 | निर्वाचक का नाम : मुन्नीदेवी पति का नाम: अकबर गृह संख्या : 98 उम्र : 96 लिंग : महिला | फोटो उपलब्ध | 483 | LYC0906263 | निर्वाचक का नाम : बीरबहादुरसिंह पिता का नाम: अकबरसिंह गृह संख्या : 98 उम्र : 49 लिंग : पुरुष | फोटो उपलब्ध |
| 484 | LYC1149160 | निर्वाचक का नाम : वीर बहादुर सिंह तोमर पिता का नाम: अकबर सिंह तोमर गृह संख्या : 98 उम्र : 47 लिंग : पुरुष | फोटो उपलब्ध | 485 | LYC0906487 | निर्वाचक का नाम : रेनू तोमर पति का नाम: बीरबहादुर सिंह गृह संख्या : 98 उम्र : 45 लिंग : महिला | फोटो उपलब्ध | 486 | LYC0906461 | निर्वाचक का नाम : नीलम तोमर पति का नाम: बीरबहादुर सिंह तोमर गृह संख्या : 98 उम्र : 42 लिंग : महिला | फोटो उपलब्ध |
| 487 | LYC0904755 | निर्वाचक का नाम : श्यामसुन्दर सिंह पिता का नाम: अकबर सिंह गृह संख्या : 98 उम्र : 37 लिंग : पुरुष | फोटो उपलब्ध | 488 | RTI0236554 | निर्वाचक का नाम : रीनादेवी पति का नाम: श्यामसुन्दर सिंह गृह संख्या : 98 उम्र : 36 लिंग : महिला | फोटो उपलब्ध | 489 | RTI2082733 | निर्वाचक का नाम : ईशा तोमर पिता का नाम: श्यामसुंदर सिंह गृह संख्या : 98 उम्र : 21 लिंग : महिला | फोटो उपलब्ध |
| 490 | RTI0881763 | निर्वाचक का नाम : सोनू पिता का नाम: रणवीर सिंह गृह संख्या : 98/1 उम्र : 35 लिंग : पुरुष | फोटो उपलब्ध | 491 | RTI0881789 | निर्वाचक का नाम : मोनू सिंह पिता का नाम: रणवीर सिंह गृह संख्या : 98/1 उम्र : 34 लिंग : पुरुष | फोटो उपलब्ध | 492 | RTI0881714 | निर्वाचक का नाम : सोनी पति का नाम: मोनू गृह संख्या : 98/1 उम्र : 32 लिंग : महिला | फोटो उपलब्ध |
| 493 | RTI0881706 | निर्वाचक का नाम : कविता देवी पति का नाम: सोनू सिंह गृह संख्या : 98/1 उम्र : 32 लिंग : महिला | फोटो उपलब्ध | 494 | LYC1149194 | निर्वाचक का नाम : देवेन्द्रसिंह पिता का नाम: जीतसिंह गृह संख्या : 99 उम्र : 50 लिंग : पुरुष | फोटो उपलब्ध | 495 | LYC1544550 | निर्वाचक का नाम : मंजू पति का नाम: देवेन्द्रसिंह गृह संख्या : 99 उम्र : 43 लिंग : महिला | फोटो उपलब्ध |
| 496 | RTI0574533 | निर्वाचक का नाम : नीतूसिंह पति का नाम: अनिलसिंह गृह संख्या : 99 उम्र : 40 लिंग : महिला | फोटो उपलब्ध | 497 | LYC0903575 | निर्वाचक का नाम : अनिल सिंह पिता का नाम: जीत सिंह गृह संख्या : 99 उम्र : 39 लिंग : पुरुष | फोटो उपलब्ध | 498 | LYC1544816 | निर्वाचक का नाम : सुधा देवी पति का नाम: मुनेन्द्र सिंह गृह संख्या : 99 उम्र : 38 लिंग : महिला | फोटो उपलब्ध |
| 499 | RTI1069533 | निर्वाचक का नाम : अरविन्दसिंह पिता का नाम: शम्भूसिंह गृह संख्या : 100 उम्र : 59 लिंग : पुरुष | फोटो उपलब्ध | 500 | LYC0907410 | निर्वाचक का नाम : मुन्नीदेवी पति का नाम: अरविन्दसिंह गृह संख्या : 100 उम्र : 57 लिंग : महिला | फोटो उपलब्ध | 501 | RTI1069541 | निर्वाचक का नाम : लोकेन्द्रसिंह पिता का नाम: शम्भूसिंह गृह संख्या : 100 उम्र : 47 लिंग : पुरुष | फोटो उपलब्ध |
| 502 | LYC0907378 | निर्वाचक का नाम : अंजना देवी पति का नाम: धर्मेन्द्र गृह संख्या : 100 उम्र : 47 लिंग : महिला | फोटो उपलब्ध | 503 | RTI1069517 | निर्वाचक का नाम : धर्मेन्द्र पिता का नाम: शम्भूसिंह गृह संख्या : 100 उम्र : 46 लिंग : पुरुष | फोटो उपलब्ध | 504 | RTI0574475 | निर्वाचक का नाम : यवीलादेवी पति का नाम: लोकेन्द्रसिंह गृह संख्या : 100 उम्र : 38 लिंग : महिला | फोटो उपलब्ध |
| 505 | RTI1304039 | निर्वाचक का नाम : विवेक सिंह तोमर पिता का नाम: अरविंद सिंह गृह संख्या : 100 उम्र : 38 लिंग : पुरुष | फोटो उपलब्ध | 506 | RTI0574467 | निर्वाचक का नाम : अंजना तोमर पति का नाम: विवेक सिंह तोमर गृह संख्या : 100 उम्र : 33 लिंग : महिला | फोटो उपलब्ध | 507 | RTI1359264 | निर्वाचक का नाम : नकुल सिंह तोमर पिता का नाम: धर्मेन्द्र सिंह तोमर गृह संख्या : 100 उम्र : 25 लिंग : पुरुष | फोटो उपलब्ध |
| 508 | RTI2158251 | निर्वाचक का नाम : शिवम सिंह तोमर पिता का नाम: मुनेंद्र सिंह तोमर गृह संख्या : 100 उम्र : 20 लिंग : पुरुष | फोटो उपलब्ध | 509 | RTI1677582 | निर्वाचक का नाम : रामदुलारी पति का नाम: जवरसिंह गृह संख्या : 101 उम्र : 83 लिंग : महिला | फोटो उपलब्ध | 510 | LYC1544808 | निर्वाचक का नाम : बलसिंह पिता का नाम: जवरसिंह गृह संख्या : 101 उम्र : 64 लिंग : पुरुष | फोटो उपलब्ध |

| | | | | | | | | | | | |
|-----|------------|---|-------------|-----|------------|---|-------------|-----|------------|--|-------------|
| 511 | RTI1156272 | निर्वाचक का नाम : रनसिंह पिता का नाम: जवरसिंह गृह संख्या : 101 उम्र : 57 लिंग : पुरुष | फोटो उपलब्ध | 512 | LYC0906271 | निर्वाचक का नाम : लट्ठीसिंह पिता का नाम: जवरसिंह गृह संख्या : 101 उम्र : 53 लिंग : पुरुष | फोटो उपलब्ध | 513 | LYC0906289 | निर्वाचक का नाम : ऊषा देवी पति का नाम: बल सिंह गृह संख्या : 101 उम्र : 49 लिंग : महिला | फोटो उपलब्ध |
| 514 | RTI0724195 | निर्वाचक का नाम : सोनीदेवी पति का नाम: लट्ठी सिंह गृह संख्या : 101 उम्र : 48 लिंग : महिला | फोटो उपलब्ध | 515 | RTI0421396 | निर्वाचक का नाम : कल्याण सिंह पिता का नाम: जबर सिंह गृह संख्या : 101 उम्र : 44 लिंग : पुरुष | फोटो उपलब्ध | 516 | LYC1520840 | निर्वाचक का नाम : स्वदेश सिंह पिता का नाम: बलसिंह गृह संख्या : 101 उम्र : 37 लिंग : पुरुष | फोटो उपलब्ध |
| 517 | RTI0421487 | निर्वाचक का नाम : मुकेश सिंह पिता का नाम: बल सिंह गृह संख्या : 101 उम्र : 35 लिंग : पुरुष | फोटो उपलब्ध | 518 | RTI0574632 | निर्वाचक का नाम : विनय सिंह पिता का नाम: बलसिंह गृह संख्या : 101 उम्र : 33 लिंग : पुरुष | फोटो उपलब्ध | 519 | RTI0931311 | निर्वाचक का नाम : सुधा देवी पति का नाम: स्वदेश सिंह गृह संख्या : 101 उम्र : 32 लिंग : महिला | फोटो उपलब्ध |
| 520 | RTI0268730 | निर्वाचक का नाम : कमलसिंह पिता का नाम: जवरसिंह गृह संख्या : 101/1 उम्र : 62 लिंग : पुरुष | फोटो उपलब्ध | 521 | LYC1544576 | निर्वाचक का नाम : सुमनदेवी पति का नाम: कमलसिंह गृह संख्या : 101/1 उम्र : 60 लिंग : महिला | फोटो उपलब्ध | 522 | RTI1269885 | निर्वाचक का नाम : सौरव तोमर पिता का नाम: कमलसिंह गृह संख्या : 101/1 उम्र : 26 लिंग : पुरुष | फोटो उपलब्ध |
| 523 | RTI1977842 | निर्वाचक का नाम : आकाशसिंह तोमर पिता का नाम: कमलसिंह गृह संख्या : 101/1 उम्र : 24 लिंग : पुरुष | फोटो उपलब्ध | 524 | RTI2113470 | निर्वाचक का नाम : कोमल तोमर पिता का नाम: कमल सिंह गृह संख्या : 101/1 उम्र : 20 लिंग : महिला | फोटो उपलब्ध | 525 | LYC0906255 | निर्वाचक का नाम : राजेशसिंह पिता का नाम: मचलसिंह गृह संख्या : 101/3 उम्र : 48 लिंग : पुरुष | फोटो उपलब्ध |
| 526 | RTI0724518 | निर्वाचक का नाम : रामनिवास सिंह पिता का नाम: रामकृष्ण सिंह गृह संख्या : 102 उम्र : 60 लिंग : पुरुष | फोटो उपलब्ध | 527 | LYC1149103 | निर्वाचक का नाम : रामहेतसिंह पिता का नाम: रामकृष्ण गृह संख्या : 102 उम्र : 52 लिंग : पुरुष | फोटो उपलब्ध | 528 | LYC1149129 | निर्वाचक का नाम : सुमनदेवी पति का नाम: रामहेतसिंह गृह संख्या : 102 उम्र : 49 लिंग : महिला | फोटो उपलब्ध |
| 529 | RTI1743384 | निर्वाचक का नाम : आशीष तोमर पिता का नाम: रामनिवास सिंह गृह संख्या : 102 उम्र : 38 लिंग : पुरुष | फोटो उपलब्ध | 530 | RTI0574947 | निर्वाचक का नाम : दीपू पिता का नाम: रामनिवास गृह संख्या : 102 उम्र : 34 लिंग : पुरुष | फोटो उपलब्ध | 531 | RTI0574939 | निर्वाचक का नाम : लक्ष्मी पति का नाम: आशीष गृह संख्या : 102 उम्र : 34 लिंग : महिला | फोटो उपलब्ध |
| 532 | RTI1748540 | निर्वाचक का नाम : नेहा तोमर पति का नाम: दीपू सिंह गृह संख्या : 102 उम्र : 28 लिंग : महिला | फोटो उपलब्ध | 533 | RTI0574863 | निर्वाचक का नाम : राजो पति का नाम: रामकिशुन गृह संख्या : 102/1 उम्र : 69 लिंग : महिला | फोटो उपलब्ध | 534 | RTI0881748 | निर्वाचक का नाम : जमुना पति का नाम: भारत गृह संख्या : 102/1 उम्र : 52 लिंग : महिला | फोटो उपलब्ध |
| 535 | RTI0574855 | निर्वाचक का नाम : सुनीता पति का नाम: रामदास गृह संख्या : 102/1 उम्र : 44 लिंग : महिला | फोटो उपलब्ध | 536 | RTI0574830 | निर्वाचक का नाम : परिमाल पिता का नाम: रामकिशुन गृह संख्या : 102/1 उम्र : 34 लिंग : पुरुष | फोटो उपलब्ध | 537 | RTI2199032 | निर्वाचक का नाम : शनी बाल्मिक पिता का नाम: रामदास बाल्मिक गृह संख्या : 102/1 उम्र : 22 लिंग : पुरुष | फोटो उपलब्ध |
| 538 | RTI1686625 | निर्वाचक का नाम : जोधासिंह पिता का नाम: साधुसिंह गृह संख्या : 103 उम्र : 72 लिंग : पुरुष | फोटो उपलब्ध | 539 | LYC1520857 | निर्वाचक का नाम : उदयभान सिंह पिता का नाम: जोधा सिंह गृह संख्या : 103 उम्र : 45 लिंग : पुरुष | फोटो उपलब्ध | 540 | RTI0574962 | निर्वाचक का नाम : धर्मसिंह पिता का नाम: जोधासिंह गृह संख्या : 103 उम्र : 35 लिंग : पुरुष | फोटो उपलब्ध |

विधान सभा क्षेत्र की संख्या व नाम : 8-अम्बाह
अनुभाग की संख्या व नाम : 1-ग्राम-तरसमा

| | |
|--|-------------|
| 541 | RTI0931527 |
| निर्वाचक का नाम : बीनू पति का नाम: उदयभान सिंह तोमर गृह संख्या : 103 उम्र : 32 लिंग : महिला | फोटो उपलब्ध |



| | |
|---|-------------|
| 542 | RTI0931345 |
| निर्वाचक का नाम : लीना पति का नाम: धर्म सिंह गृह संख्या : 103 उम्र : 31 लिंग : महिला | फोटो उपलब्ध |

| | |
|---|-------------|
| 543 | RTI2325322 |
| निर्वाचक का नाम : सूरज सिंह तोमर पिता का नाम: राजू सिंह तोमर गृह संख्या : 155 उम्र : 19 लिंग : पुरुष | फोटो उपलब्ध |

| | |
|--|-------------|
| 544 | LYC1544907 |
| निर्वाचक का नाम : बालकृष्ण तोमर पिता का नाम: राजपाल गृह संख्या : 1082/35 उम्र : 40 लिंग : पुरुष | फोटो उपलब्ध |

| | |
|--|-------------|
| 545 | RTI0130781 |
| निर्वाचक का नाम : प्रीती तोमर पति का नाम: शिवदेश गृह संख्या : 89 उम्र : 39 लिंग : महिला | फोटो उपलब्ध |

विधान सभा क्षेत्र की संख्या व नाम : 8-अम्बाह
घटक I - परिवर्धन सूची 1 (23-12-2025 से 21-02-2026 तक)

| | | | | | |
|---|---|------------|--|---|------------|
| 546 | 1 | RTI2338267 | 547 | 1 | RTI2349439 |
| निर्वाचक का नाम : शिवानी तोमर पिता का नाम: लोकेन्द्र सिंह तोमर गृह संख्या : 100 उम्र : 18 लिंग : महिला | | | निर्वाचक का नाम : शिवानी पति का नाम: शैलेश सिंह तोमर गृह संख्या : 86 उम्र : 23 लिंग : महिला | | |
|  | | |  | | |

| निर्वाचकों का विवरण : | | | | | | | |
|--|------------------------------|-----------------------------|--|-------|------------|-----|-----|
| A) मतदाताओं की संख्या : | | | | | | | |
| | नामावली का प्रकार | निर्वाचक नामावली की पहचान : | मतदाताओं की संख्या : | | | | |
| | | | पुरुष | महिला | तृतीय लिंग | कुल | |
| I | मूल | मूल नामावली | विशेष गहन पुनरीक्षण 2026 की मूल नामावली एवं समस्त अनुपूरकों को एकीकृत कर | 297 | 248 | 0 | 545 |
| II | घटक I - परिवर्धन सूची | पूरक 1 | विशेष गहन पुनरीक्षण - 2026 | 0 | 2 | 0 | 2 |
| III | घटक II - विलोपन सूची | पूरक 1 | विशेष गहन पुनरीक्षण - 2026 | 0 | 1 | 0 | 1 |
| IV | लिंग में संशोधन के कारण अंतर | | | 0 | 0 | 0 | 0 |
| पुनरीक्षण के बाद इस नामावली में शुद्ध निर्वाचक (I+II-III+IV) | | | | 297 | 249 | 0 | 546 |
| B) संशोधनों की संख्या : | | | | | | | |
| नामावली का प्रकार | निर्वाचक नामावली की पहचान : | | संशोधनों की संख्या : | | | | |
| पूरक 1 | विशेष गहन पुनरीक्षण - 2026 | | 1 | | | | |

निर्वाचक रजिस्ट्रीकरण अधिकारी द्वारा जारी

E-मृत्यु, S-स्थानांतरित, R-दोहरी प्रविष्टि, M-लापता, Q-अहर्ता नहीं