

निर्वाचक नामावली 2026 S12 मध्य प्रदेश

विधान सभा क्षेत्र की संख्या, नाम व आरक्षण स्थिति : 8 - अम्बाह (अ.जा.)		भाग संख्या :: 243			
संसदीय निर्वाचन क्षेत्र की संख्या, नाम व आरक्षण स्थिति, जिसमें विधान सभा निर्वाचन क्षेत्र स्थित है : 1 - मुरैना					
1. पुनरीक्षण का विवरण					
पुनरीक्षण का वर्ष :	2026	निर्वाचक नामावली की पहचान :			
अर्हता तिथि :	01-01-2026	विशेष गहन पुनरीक्षण 2026 की मूल नामावली एवं समस्त अनुपूरकों को एकीकृत कर			
पुनरीक्षण का स्वरूप :	विशेष गहन पुनरीक्षण 2026				
प्रकाशन की तिथि :	21-02-2026				
2. भाग व मतदान क्षेत्र का विवरण :					
भाग में आने वाले अनुभागों की संख्या और नाम :					
1-अटा	मुख्य शहर / मुख्य ग्राम : रजोधा				
2-भजन का पुरा	वार्ड :				
3-आम का पुरा	पोस्ट ऑफिस : रजोधा				
	पुलिस थाना : नगरा				
	स्थानीय संस्था : रजोधा				
	ब्लॉक : पोरसा				
	जिला : मुरैना				
	पिन कोड : 476115				
3. मतदान केंद्र का विवरण					
मतदान केंद्र की संख्या व नाम :	मतदान केन्द्र की विशेष हैसियत (पुरुष/महिला/सामान्य) :		सामान्य		
243 - रजोधा	इस मतदान क्षेत्र के सहायक (ऑक्जिलियरी) मतदान केन्द्रों की संख्या :		0		
मतदान केंद्र का भवन व पता :					
मा0वि0 अटा					
4. मतदाताओं की संख्या :					
आरंभिक क्रम	अंतिम क्रम	मतदाताओं की संख्या			
संख्या	संख्या	पुरुष	महिला	तृतीय लिंग	कुल
1	738	390	348	0	738

निर्वाचक रजिस्ट्रीकरण अधिकारी द्वारा जारी

Nazri Naksha

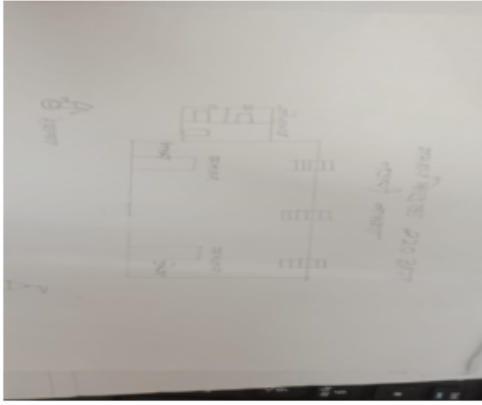

Google Map View



Polling Station Building Front View



मतदान केंद्र के सामने का फ़ोटो



Cad View

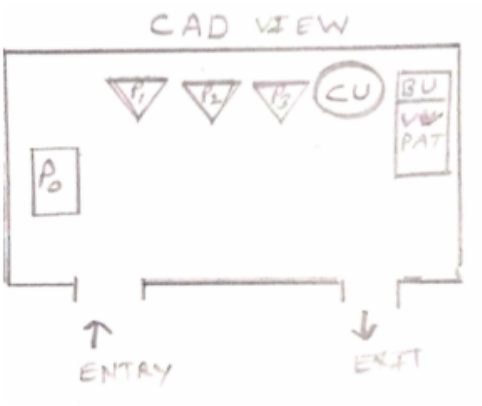

Key MAP View

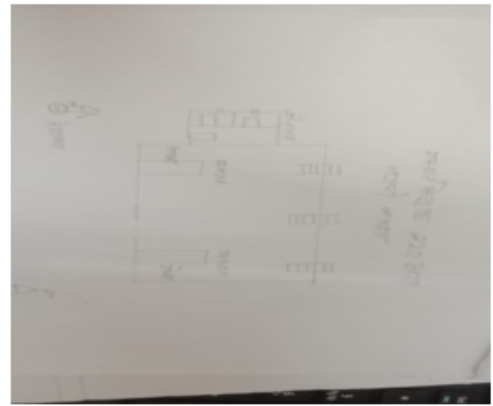

1 निर्वाचक का नाम : राजबहादुर पिता का नाम: महीपत गृह संख्या : 1 उम्र : 77 लिंग : पुरुष	RTI0137026	2 निर्वाचक का नाम : सुशीला पति का नाम: राजबहादुर गृह संख्या : 1 उम्र : 52 लिंग : महिला	LYC1163401	3 निर्वाचक का नाम : बलवीर सिंह पिता का नाम: राजबहादुर सिंह गृह संख्या : 1 उम्र : 41 लिंग : पुरुष	LYC1204213
4 निर्वाचक का नाम : विनीता पति का नाम: बलवीर सिंह गृह संख्या : 1 उम्र : 39 लिंग : महिला	LYC1163393	5 निर्वाचक का नाम : रेखा राजावत पति का नाम: सचिन गृह संख्या : 1 उम्र : 27 लिंग : महिला	RTI2156560	6 निर्वाचक का नाम : सचिन सिंह तोमर पिता का नाम: बलवीर सिंह तोमर गृह संख्या : 1 उम्र : 23 लिंग : पुरुष	RTI1970300
7 निर्वाचक का नाम : योगेश पिता का नाम: बलवीर सिंह तोमर गृह संख्या : 1 उम्र : 21 लिंग : पुरुष	RTI2156685	8 निर्वाचक का नाम : चन्द्रा पति का नाम: रामदास गृह संख्या : 3 उम्र : 53 लिंग : महिला	RTI1729789	9 निर्वाचक का नाम : रामदास पिता का नाम: महीपति गृह संख्या : 3 उम्र : 47 लिंग : पुरुष	RTI1729730
10 निर्वाचक का नाम : जितेन्द्र सिंह तोमर पिता का नाम: रामदास सिंह गृह संख्या : 3 उम्र : 39 लिंग : पुरुष	RTI0591842	11 निर्वाचक का नाम : सतेन्द्र सिंह पिता का नाम: रामदास सिंह गृह संख्या : 3 उम्र : 36 लिंग : पुरुष	RTI0591834	12 निर्वाचक का नाम : ज्योति तोमर पति का नाम: जितेन्द्र सिंह गृह संख्या : 3 उम्र : 36 लिंग : महिला	RTI0591974
13 निर्वाचक का नाम : गजेन्द्र सिंह पिता का नाम: रामदास गृह संख्या : 3 उम्र : 35 लिंग : पुरुष	RTI0591826	14 निर्वाचक का नाम : सोनम पति का नाम: गर्जेन्द्र सिंह गृह संख्या : 3 उम्र : 30 लिंग : महिला	RTI1374180	15 निर्वाचक का नाम : सुमन देवी पति का नाम: सत्येंद्र सिंह गृह संख्या : 3 उम्र : 29 लिंग : महिला	RTI2026136
16 निर्वाचक का नाम : कुलदीप पिता का नाम: भगवान सिंह गृह संख्या : 3 उम्र : 25 लिंग : पुरुष	RTI2188076	17 निर्वाचक का नाम : काजल पति का नाम: कुलदीप गृह संख्या : 3 उम्र : 23 लिंग : महिला	RTI2187995	18 निर्वाचक का नाम : मोहन सिंह पिता का नाम: परीक्षत सिंह गृह संख्या : 3 उम्र : 22 लिंग : पुरुष	RTI2011229
19 निर्वाचक का नाम : कृष्णा पति का नाम: तांतीसिंह गृह संख्या : 4 उम्र : 83 लिंग : महिला	LYC1424506	20 निर्वाचक का नाम : जगदीश सिंह पिता का नाम: विजयसिंह तोमर गृह संख्या : 4 उम्र : 68 लिंग : पुरुष	RTI1729722	21 निर्वाचक का नाम : राधेश्याम पिता का नाम: तांतीसिंह गृह संख्या : 4 उम्र : 53 लिंग : पुरुष	RTI1568484
22 निर्वाचक का नाम : गंभीर सिंह पिता का नाम: तांतीसिंह गृह संख्या : 4 उम्र : 52 लिंग : पुरुष	RTI1729193	23 निर्वाचक का नाम : देवेन्द्र सिंह पिता का नाम: तांतीसिंह गृह संख्या : 4 उम्र : 39 लिंग : पुरुष	LYC0915603	24 निर्वाचक का नाम : रीनादेवी पति का नाम: रिशीकेश सिंह गृह संख्या : 4 उम्र : 33 लिंग : महिला	RTI0591883
25 निर्वाचक का नाम : रामाथार सिंहकुशवाह पिता का नाम: बनवारी सिंहकुशवाह गृह संख्या : 4 उम्र : 32 लिंग : पुरुष	RTI2011252	26 निर्वाचक का नाम : अमन सिंहतोमर पिता का नाम: राधेश्याम सिंह गृह संख्या : 4 उम्र : 24 लिंग : पुरुष	RTI2011419	27 निर्वाचक का नाम : सुखदेवी पति का नाम: जगदीश सिंह गृह संख्या : 5 उम्र : 64 लिंग : महिला	RTI1568575
28 निर्वाचक का नाम : राधवेन्द्र सिंह पिता का नाम: जगदीश सिंह गृह संख्या : 5 उम्र : 41 लिंग : पुरुष	LYC0916486	29 निर्वाचक का नाम : राधादेवी पति का नाम: राधवेन्द्र सिंह गृह संख्या : 5 उम्र : 38 लिंग : महिला	RTI0591982	30 निर्वाचक का नाम : अरविंद सिंह पिता का नाम: जगदीश गृह संख्या : 5 उम्र : 36 लिंग : पुरुष	RTI0591412

31 निर्वाचक का नाम : प्रवीण सिंह पिता का नाम: जगदीश सिंह गृह संख्या : 5 उम्र : 33 लिंग : पुरुष	RTI0738484 फोटो उपलब्ध	32 निर्वाचक का नाम : अर्चना पति का नाम: अरविंद सिंह गृह संख्या : 5 उम्र : 30 लिंग : महिला	RTI1970367 फोटो उपलब्ध	33 निर्वाचक का नाम : अरुण सिंह पिता का नाम: जगदीश सिंह गृह संख्या : 05 उम्र : 24 लिंग : पुरुष	RTI1819663 फोटो उपलब्ध
34 निर्वाचक का नाम : कंचन पति का नाम: परवीन कुमार गृह संख्या : 5 उम्र : 21 लिंग : महिला	RTI2011120 फोटो उपलब्ध	35 निर्वाचक का नाम : रविन्द्रसिंह पिता का नाम: ज्ञानसिंह गृह संख्या : 6 उम्र : 63 लिंग : पुरुष	RTI1729110 फोटो उपलब्ध	36 निर्वाचक का नाम : सावित्री पति का नाम: रवीन्द्र सिंह गृह संख्या : 6 उम्र : 42 लिंग : महिला	LYC0916817 फोटो उपलब्ध
37 निर्वाचक का नाम : रवि सिंह तोमर पिता का नाम: रवींद्र सिंह तोमर गृह संख्या : 6 उम्र : 23 लिंग : पुरुष	RTI2051407 फोटो उपलब्ध	38 निर्वाचक का नाम : कुशवाह सपना पति का नाम: गिरराज सिंह गृह संख्या : 6 उम्र : 22 लिंग : महिला	RTI2011435 फोटो उपलब्ध	39 निर्वाचक का नाम : सरोज पति का नाम: राजवीर गृह संख्या : 7 उम्र : 80 लिंग : महिला	LYC0916601 फोटो उपलब्ध
40 निर्वाचक का नाम : लोगश्री पति का नाम: रामअवतार गृह संख्या : 7 उम्र : 64 लिंग : महिला	RTI1169846 फोटो उपलब्ध	41 निर्वाचक का नाम : सुमन पति का नाम: शिम्भूसिंह गृह संख्या : 7 उम्र : 56 लिंग : महिला	RTI1169887 फोटो उपलब्ध	42 निर्वाचक का नाम : राजवीर पिता का नाम: जंगजीत सिंह गृह संख्या : 7 उम्र : 51 लिंग : पुरुष	RTI1169838 फोटो उपलब्ध
43 निर्वाचक का नाम : दिलीप सिंह पिता का नाम: रामोतार सिंह गृह संख्या : 7 उम्र : 41 लिंग : पुरुष	LYC1204114 फोटो उपलब्ध	44 निर्वाचक का नाम : सपना देवी पति का नाम: दलीप सिंह गृह संख्या : 07 उम्र : 40 लिंग : महिला	RTI0739086 फोटो उपलब्ध	45 निर्वाचक का नाम : सुखपाल सिंह पिता का नाम: रामोतार सिंह गृह संख्या : 7 उम्र : 39 लिंग : पुरुष	LYC1204205 फोटो उपलब्ध
46 निर्वाचक का नाम : अजय पाल सिंह पिता का नाम: रामोतार सिंह गृह संख्या : 7 उम्र : 33 लिंग : पुरुष	RTI0324111 फोटो उपलब्ध	47 निर्वाचक का नाम : लक्ष्मी पति का नाम: मनदीप गृह संख्या : 07 उम्र : 27 लिंग : महिला	RTI1794528 फोटो उपलब्ध	48 निर्वाचक का नाम : सुनील सिंह तोमर पिता का नाम: राजवीर सिंह गृह संख्या : 7 उम्र : 26 लिंग : पुरुष	RTI1284306 फोटो उपलब्ध
49 निर्वाचक का नाम : मोहनी देवी पति का नाम: सुशील सिंह गृह संख्या : 7 उम्र : 26 लिंग : महिला	RTI2026144 फोटो उपलब्ध	50 निर्वाचक का नाम : सुदीप सिंह तोमर पिता का नाम: राजवीर सिंह गृह संख्या : 7 उम्र : 25 लिंग : पुरुष	RTI1451749 फोटो उपलब्ध	51 निर्वाचक का नाम : सुगंधा देवी पति का नाम: अजयपाल सिंह गृह संख्या : 7 उम्र : 23 लिंग : महिला	RTI1970425 फोटो उपलब्ध
52 निर्वाचक का नाम : दीक्षा पति का नाम: सुदीप सिंह तोमर गृह संख्या : 7 उम्र : 21 लिंग : महिला	RTI2271153 फोटो उपलब्ध	53 निर्वाचक का नाम : शिम्भूसिंह पिता का नाम: जगेसिंह गृह संख्या : 7/1 उम्र : 58 लिंग : पुरुष	LYC0481507 फोटो उपलब्ध	54 निर्वाचक का नाम : विशाल सिंह पिता का नाम: शिम्भूसिंह गृह संख्या : 7/1 उम्र : 34 लिंग : पुरुष	RTI0591305 फोटो उपलब्ध
55 निर्वाचक का नाम : कुलदीप सिंह पिता का नाम: किशुन सिंह गृह संख्या : 7/2 उम्र : 35 लिंग : पुरुष	RTI0591396 फोटो उपलब्ध	56 निर्वाचक का नाम : मन्दीप सिंह पिता का नाम: किशुन सिंह गृह संख्या : 7/2 उम्र : 33 लिंग : पुरुष	RTI0324129 फोटो उपलब्ध	57 निर्वाचक का नाम : खुशबू तोमर पति का नाम: कुलदीप सिंह गृह संख्या : 7/2 उम्र : 29 लिंग : महिला	RTI1374172 फोटो उपलब्ध
58 निर्वाचक का नाम : रिचा देवी पति का नाम: अरुण सिंह गृह संख्या : 7/2 उम्र : 23 लिंग : महिला	RTI2025120 फोटो उपलब्ध	59 निर्वाचक का नाम : रस्मी देवी पति का नाम: राजेश सिंह गृह संख्या : 08 उम्र : 53 लिंग : महिला	RTI1013382 फोटो उपलब्ध	60 निर्वाचक का नाम : राजेश सिंह पिता का नाम: वालस्टर सिंह गृह संख्या : 08 उम्र : 51 लिंग : पुरुष	RTI1013432 फोटो उपलब्ध

61	LYC1163484	निर्वाचक का नाम : रामाधार सिंह पिता का नाम: बालिस्टर सिंह गृह संख्या : 8 उम्र : 39 लिंग : पुरुष	फोटो उपलब्ध	62	LYC1204197	निर्वाचक का नाम : संगीतादेवी पति का नाम: रामाधार सिंह गृह संख्या : 8 उम्र : 38 लिंग : महिला	फोटो उपलब्ध	63	RTI1013465	निर्वाचक का नाम : टिन्कू सिंह पिता का नाम: राजेश सिंह गृह संख्या : 08 उम्र : 30 लिंग : पुरुष	फोटो उपलब्ध
64	RTI1013473	निर्वाचक का नाम : हरेन्द्र सिंह पिता का नाम: राजेश सिंह गृह संख्या : 08 उम्र : 29 लिंग : पुरुष	फोटो उपलब्ध	65	RTI1969682	निर्वाचक का नाम : आशी पति का नाम: टिंकू सिंह गृह संख्या : 8 उम्र : 28 लिंग : महिला	फोटो उपलब्ध	66	RTI2153674	निर्वाचक का नाम : रोजी देवी पति का नाम: हरेन्द्र सिंह गृह संख्या : 8 उम्र : 28 लिंग : महिला	फोटो उपलब्ध
67	RTI2062602	निर्वाचक का नाम : स्वाती तोमर पिता का नाम: रामाधार गृह संख्या : 8 उम्र : 21 लिंग : महिला	फोटो उपलब्ध	68	RTI1726520	निर्वाचक का नाम : रामहेत पिता का नाम: रामभरोसे गृह संख्या : 10 उम्र : 82 लिंग : पुरुष	फोटो उपलब्ध	69	RTI1726488	निर्वाचक का नाम : गुड्डी पति का नाम: रामहेत गृह संख्या : 10 उम्र : 67 लिंग : महिला	फोटो उपलब्ध
70	RTI1328335	निर्वाचक का नाम : शशी देवी पति का नाम: सुरेश सिंह गृह संख्या : 10 उम्र : 57 लिंग : महिला	फोटो उपलब्ध	71	RTI1726439	निर्वाचक का नाम : सुरेशसिंह पिता का नाम: रामभरोसे गृह संख्या : 10 उम्र : 47 लिंग : पुरुष	फोटो उपलब्ध	72	RTI0431213	निर्वाचक का नाम : संदीप सिंह तोमर पिता का नाम: सुरेश सिंह तोमर गृह संख्या : 10 उम्र : 34 लिंग : पुरुष	फोटो उपलब्ध
73	RTI0738856	निर्वाचक का नाम : प्रदीप सिंह पिता का नाम: सुरेश सिंह गृह संख्या : 10 उम्र : 31 लिंग : पुरुष	फोटो उपलब्ध	74	RTI1328384	निर्वाचक का नाम : रवीना पति का नाम: संदीप सिंह गृह संख्या : 10 उम्र : 30 लिंग : महिला	फोटो उपलब्ध	75	RTI2012888	निर्वाचक का नाम : नीरज सिंह तोमर पिता का नाम: रामपाल सिंह तोमर गृह संख्या : 10 उम्र : 21 लिंग : पुरुष	फोटो उपलब्ध
76	LYC0916569	निर्वाचक का नाम : रामपाल सिंह पिता का नाम: रामभरोसे गृह संख्या : 10/1 उम्र : 43 लिंग : पुरुष	फोटो उपलब्ध	77	LYC0916668	निर्वाचक का नाम : रीतादेवी पति का नाम: रामपाल सिंह गृह संख्या : 10/1 उम्र : 41 लिंग : महिला	फोटो उपलब्ध	78	RTI1729052	निर्वाचक का नाम : लक्ष्मणसिंह पिता का नाम: दर्शनसिंह गृह संख्या : 11 उम्र : 62 लिंग : पुरुष	फोटो उपलब्ध
79	RTI0591313	निर्वाचक का नाम : विजयबाबू सिंह पिता का नाम: लक्ष्मण सिंह गृह संख्या : 11 उम्र : 48 लिंग : पुरुष	फोटो उपलब्ध	80	RTI1729037	निर्वाचक का नाम : बिटोली पति का नाम: लक्ष्मणसिंह गृह संख्या : 11 उम्र : 47 लिंग : महिला	फोटो उपलब्ध	81	RTI0738864	निर्वाचक का नाम : विष्णु सिंह पिता का नाम: लक्ष्मण सिंह गृह संख्या : 11 उम्र : 42 लिंग : पुरुष	फोटो उपलब्ध
82	RTI0738872	निर्वाचक का नाम : प्रीती देवी पति का नाम: विष्णु सिंह गृह संख्या : 11 उम्र : 41 लिंग : महिला	फोटो उपलब्ध	83	RTI0270843	निर्वाचक का नाम : उमिली पति का नाम: विजयबाबू सिंह गृह संख्या : 11 उम्र : 39 लिंग : महिला	फोटो उपलब्ध	84	RTI2000214	निर्वाचक का नाम : अरुण सिंग तोमर पिता का नाम: विजय बाबू तोमर गृह संख्या : 11 उम्र : 22 लिंग : पुरुष	फोटो उपलब्ध
85	LYC1215250	निर्वाचक का नाम : घनश्याम पिता का नाम: सुजानसिंह गृह संख्या : 12 उम्र : 77 लिंग : पुरुष	फोटो उपलब्ध	86	LYC1215268	निर्वाचक का नाम : बिटिया पति का नाम: घनश्याम गृह संख्या : 12 उम्र : 72 लिंग : महिला	फोटो उपलब्ध	87	RTI1728559	निर्वाचक का नाम : सुजानसिंह पिता का नाम: गजाधरसिंह गृह संख्या : 12 उम्र : 40 लिंग : पुरुष	फोटो उपलब्ध
88	LYC1215235	निर्वाचक का नाम : शशिदेवी पति का नाम: सत्यभान सिंह गृह संख्या : 12 उम्र : 39 लिंग : महिला	फोटो उपलब्ध	89	LYC1165679	निर्वाचक का नाम : हीरा सिंह पिता का नाम: सुजान सिंह गृह संख्या : 12 उम्र : 38 लिंग : पुरुष	फोटो उपलब्ध	90	RTI1568492	निर्वाचक का नाम : उम्मेदसिंह पिता का नाम: सुबेदारसिंह गृह संख्या : 13 उम्र : 47 लिंग : पुरुष	फोटो उपलब्ध

91 निर्वाचक का नाम : नीतादेवी पति का नाम: उम्मेद सिंह गृह संख्या : 13 उम्र : 44 लिंग : महिला	LYC1204247 फोटो उपलब्ध	92 निर्वाचक का नाम : राकेश पिता का नाम: सूबेदारसिंह गृह संख्या : 13 उम्र : 43 लिंग : पुरुष	RTI1728526 फोटो उपलब्ध	93 निर्वाचक का नाम : संगीतादेवी पति का नाम: राकेश सिंह गृह संख्या : 13 उम्र : 41 लिंग : महिला	LYC1163443 फोटो उपलब्ध
94 निर्वाचक का नाम : कुशमा पति का नाम: सूबेदारसिंह गृह संख्या : 13 उम्र : 40 लिंग : महिला	RTI1568583 फोटो उपलब्ध	95 निर्वाचक का नाम : उदयवीर सिंह पिता का नाम: सूबेदार सिंह गृह संख्या : 13 उम्र : 39 लिंग : पुरुष	RTI0591321 फोटो उपलब्ध	96 निर्वाचक का नाम : कविता देवी पति का नाम: उदय वीर गृह संख्या : 13 उम्र : 38 लिंग : महिला	RTI0738880 फोटो उपलब्ध
97 निर्वाचक का नाम : बिटोली पति का नाम: नाथूसिंह गृह संख्या : 14 उम्र : 71 लिंग : महिला	RTI1169903 फोटो उपलब्ध	98 निर्वाचक का नाम : नाथूसिंह पिता का नाम: मातादीनसिंह गृह संख्या : 14 उम्र : 39 लिंग : पुरुष	RTI1728484 फोटो उपलब्ध	99 निर्वाचक का नाम : पिकी देवी पति का नाम: उदयवीर सिंह गृह संख्या : 14 उम्र : 38 लिंग : महिला	LYC1163427 फोटो उपलब्ध
100 निर्वाचक का नाम : सतीश सिंह पिता का नाम: नाथू सिंह गृह संख्या : 14 उम्र : 36 लिंग : पुरुष	RTI0303537 फोटो उपलब्ध	101 निर्वाचक का नाम : शैलेन्द्र सिंह पिता का नाम: नाथू सिंह गृह संख्या : 14 उम्र : 34 लिंग : पुरुष	RTI0324145 फोटो उपलब्ध	102 निर्वाचक का नाम : सन्तोष सिंह पिता का नाम: रामप्रकाश सिंह गृह संख्या : 14 उम्र : 34 लिंग : पुरुष	RTI0324152 फोटो उपलब्ध
103 निर्वाचक का नाम : प्रान्सू सिंह तोमर पिता का नाम: रामशरन सिंह तोमर गृह संख्या : 14 उम्र : 22 लिंग : पुरुष	RTI1962992 फोटो उपलब्ध	104 निर्वाचक का नाम : राधा पति का नाम: सतीश सिंह गृह संख्या : 14 उम्र : 22 लिंग : महिला	RTI1972710 फोटो उपलब्ध	105 निर्वाचक का नाम : शिवराम पिता का नाम: हरीसिंह गृह संख्या : 15 उम्र : 77 लिंग : पुरुष	RTI1568591 फोटो उपलब्ध
106 निर्वाचक का नाम : मनोज पिता का नाम: हरीसिंह गृह संख्या : 15 उम्र : 67 लिंग : पुरुष	RTI1728435 फोटो उपलब्ध	107 निर्वाचक का नाम : हरीसिंह पिता का नाम: नारायणसिंह गृह संख्या : 15 उम्र : 67 लिंग : पुरुष	RTI1568609 फोटो उपलब्ध	108 निर्वाचक का नाम : किरनदेवी पति का नाम: शिवराम सिंह गृह संख्या : 15 उम्र : 46 लिंग : महिला	LYC1163435 फोटो उपलब्ध
109 निर्वाचक का नाम : नीतु सिंह पिता का नाम: हरीसिंह गृह संख्या : 15 उम्र : 41 लिंग : पुरुष	LYC1163468 फोटो उपलब्ध	110 निर्वाचक का नाम : सोनम देवी पति का नाम: सुन्दर सिंह गृह संख्या : 15 उम्र : 39 लिंग : महिला	RTI0739029 फोटो उपलब्ध	111 निर्वाचक का नाम : रोशनी देवी पति का नाम: धीरेन्द्र सिंह गृह संख्या : 15 उम्र : 26 लिंग : महिला	RTI1253939 फोटो उपलब्ध
112 निर्वाचक का नाम : तनूतोमर पिता का नाम: शिवराम सिंह गृह संख्या : 15 उम्र : 23 लिंग : महिला	RTI2003424 फोटो उपलब्ध	113 निर्वाचक का नाम : मुन्नीदेवी पति का नाम: जयरामसिंह गृह संख्या : 15/1 उम्र : 62 लिंग : महिला	LYC1424472 फोटो उपलब्ध	114 निर्वाचक का नाम : जयरामसिंह पिता का नाम: नारायणसिंह गृह संख्या : 15/1 उम्र : 43 लिंग : पुरुष	RTI1568443 फोटो उपलब्ध
115 निर्वाचक का नाम : धर्मेन्द्र सिंह पिता का नाम: जयराम सिंह गृह संख्या : 15/1 उम्र : 37 लिंग : पुरुष	LYC0915702 फोटो उपलब्ध	116 निर्वाचक का नाम : प्रीती देवी पति का नाम: धर्मेन्द्र सिंह गृह संख्या : 15/1 उम्र : 34 लिंग : महिला	RTI0738559 फोटो उपलब्ध	117 निर्वाचक का नाम : धीरेन्द्र सिंह पिता का नाम: जयराम सिंह गृह संख्या : 15/1 उम्र : 33 लिंग : पुरुष	RTI0431239 फोटो उपलब्ध
118 निर्वाचक का नाम : मेघा देवी पति का नाम: जीतु सिंह गृह संख्या : 15/1 उम्र : 27 लिंग : महिला	RTI1973767 फोटो उपलब्ध	119 निर्वाचक का नाम : जीतु सिंह पिता का नाम: जयराम सिंह गृह संख्या : 15/1 उम्र : 25 लिंग : पुरुष	RTI1374453 फोटो उपलब्ध	120 निर्वाचक का नाम : पुष्पा पति का नाम: नरेन्द्र गृह संख्या : 16 उम्र : 67 लिंग : महिला	RTI1726751 फोटो उपलब्ध

121 निर्वाचक का नाम : राजकुमारी पति का नाम: महेन्द्र गृह संख्या : 16 उम्र : 62 लिंग : महिला	RTI1726736 फोटो उपलब्ध	122 निर्वाचक का नाम : महेन्द्र पिता का नाम: लाखनसिंह गृह संख्या : 16 उम्र : 49 लिंग : पुरुष	RTI1729912 फोटो उपलब्ध	123 निर्वाचक का नाम : मान सिंह तोमर पिता का नाम: नरेन्द्र सिंह गृह संख्या : 16 उम्र : 29 लिंग : पुरुष	RTI0965814 फोटो उपलब्ध
124 निर्वाचक का नाम : सौरभ सिंह पिता का नाम: नरेंद्र सिंह गृह संख्या : 16 उम्र : 25 लिंग : पुरुष	RTI1397249 फोटो उपलब्ध	125 निर्वाचक का नाम : प्रियंका तोमर पति का नाम: मान सिंह गृह संख्या : 16 उम्र : 25 लिंग : महिला	RTI1837061 फोटो उपलब्ध	126 निर्वाचक का नाम : आनंद सिंह तोमर पिता का नाम: महेंद्र सिंह तोमर गृह संख्या : 16 उम्र : 25 लिंग : पुरुष	RTI2160513 फोटो उपलब्ध
127 निर्वाचक का नाम : संध्या परमार पति का नाम: सौरभ सिंह तोमर गृह संख्या : 16 उम्र : 24 लिंग : महिला	RTI2213320 फोटो उपलब्ध	128 निर्वाचक का नाम : मुकेश सिंह तोमर पिता का नाम: महेंद्र सिंह तोमर गृह संख्या : 16 उम्र : 23 लिंग : पुरुष	RTI2160729 फोटो उपलब्ध	129 निर्वाचक का नाम : महेश पिता का नाम: लाखनसिंह गृह संख्या : 16/1 उम्र : 63 लिंग : पुरुष	RTI1729896 फोटो उपलब्ध
130 निर्वाचक का नाम : अनीता पति का नाम: महेश गृह संख्या : 16/1 उम्र : 47 लिंग : महिला	RTI1726694 फोटो उपलब्ध	131 निर्वाचक का नाम : अनिल प्रताप सिंह तोमर पिता का नाम: महेश सिंह तोमर गृह संख्या : 16/1 उम्र : 39 लिंग : पुरुष	RTI0431221 फोटो उपलब्ध	132 निर्वाचक का नाम : पूजा देवी पति का नाम: अनिल सिंह गृह संख्या : 16/1 उम्र : 38 लिंग : महिला	RTI0739102 फोटो उपलब्ध
133 निर्वाचक का नाम : रामनरेश सिंह पिता का नाम: कुंदन सिंह गृह संख्या : 16/2 उम्र : 58 लिंग : पुरुष	RTI1327493 फोटो उपलब्ध	134 निर्वाचक का नाम : उमिलर्ला पति का नाम: रामनरेश गृह संख्या : 16/2 उम्र : 53 लिंग : महिला	RTI1726710 फोटो उपलब्ध	135 निर्वाचक का नाम : अरविन्द सिंह पिता का नाम: रामनरेश सिंह गृह संख्या : 16/2 उम्र : 40 लिंग : पुरुष	LYC1204270 फोटो उपलब्ध
136 निर्वाचक का नाम : पूनम देवी पति का नाम: अरविन्द सिंह गृह संख्या : 16/2 उम्र : 39 लिंग : महिला	RTI0591719 फोटो उपलब्ध	137 निर्वाचक का नाम : अलकेश सिंह पिता का नाम: रामनरेश सिंह गृह संख्या : 16/2 उम्र : 38 लिंग : पुरुष	LYC1204221 फोटो उपलब्ध	138 निर्वाचक का नाम : मोहन सिंह पिता का नाम: रामनरेश सिंह गृह संख्या : 16/2 उम्र : 36 लिंग : पुरुष	RTI0738906 फोटो उपलब्ध
139 निर्वाचक का नाम : हेमा देवी पति का नाम: मोहन सिंह गृह संख्या : 16/2 उम्र : 36 लिंग : महिला	RTI0738997 फोटो उपलब्ध	140 निर्वाचक का नाम : शालिनी कुशवाह पति का नाम: राघवेंद्र सिंह गृह संख्या : 16/2 उम्र : 35 लिंग : महिला	RTI1451772 फोटो उपलब्ध	141 निर्वाचक का नाम : राघवेंद्र पिता का नाम: रामनरेश सिंह गृह संख्या : 16/2 उम्र : 34 लिंग : पुरुष	RTI0591420 फोटो उपलब्ध
142 निर्वाचक का नाम : रविन्द्रसिंह पिता का नाम: इन्द्रपाल सिंह गृह संख्या : 17 उम्र : 82 लिंग : पुरुष	RTI1726603 फोटो उपलब्ध	143 निर्वाचक का नाम : रामकली पति का नाम: इन्द्रपालसिंह गृह संख्या : 17 उम्र : 82 लिंग : महिला	RTI1729953 फोटो उपलब्ध	144 निर्वाचक का नाम : राधेश्याम पिता का नाम: इन्द्रपालसिंह गृह संख्या : 17 उम्र : 77 लिंग : पुरुष	RTI1568617 फोटो उपलब्ध
145 निर्वाचक का नाम : गुड्डी पति का नाम: राधेश्याम गृह संख्या : 17 उम्र : 62 लिंग : महिला	RTI1568625 फोटो उपलब्ध	146 निर्वाचक का नाम : गीता देवी पति का नाम: रवींद्र गृह संख्या : 17 उम्र : 42 लिंग : महिला	RTI1751056 फोटो उपलब्ध	147 निर्वाचक का नाम : संजय सिंह पिता का नाम: राधेश्याम सिंह गृह संख्या : 17 उम्र : 26 लिंग : पुरुष	RTI1836998 फोटो उपलब्ध
148 निर्वाचक का नाम : शैलेन्द्र सिंह पिता का नाम: राधेश्याम सिंह गृह संख्या : 17 उम्र : 23 लिंग : पुरुष	RTI1866276 फोटो उपलब्ध	149 निर्वाचक का नाम : संजना पति का नाम: संजय सिंह गृह संख्या : 17 उम्र : 21 लिंग : महिला	RTI2151918 फोटो उपलब्ध	150 निर्वाचक का नाम : सकुन्तला पति का नाम: भगवानसिंह गृह संख्या : 18 उम्र : 77 लिंग : महिला	RTI1729904 फोटो उपलब्ध

151 निर्वाचक का नाम : रघुराजसिंह पिता का नाम: भगवानसिंह गृह संख्या : 18 उम्र : 62 लिंग : पुरुष	RTI1741081 फोटो उपलब्ध	152 निर्वाचक का नाम : गीता पिता का नाम: रघुराजसिंह गृह संख्या : 18 उम्र : 54 लिंग : महिला	RTI1741446 फोटो उपलब्ध	153 निर्वाचक का नाम : दीपेंद्र सिंह पिता का नाम: रघुराज सिंह गृह संख्या : 18 उम्र : 27 लिंग : पुरुष	RTI1253988 फोटो उपलब्ध
154 निर्वाचक का नाम : श्रीकुअर पति का नाम: ठाकुरसिंह गृह संख्या : 19 उम्र : 55 लिंग : महिला	RTI1740901 फोटो उपलब्ध	155 निर्वाचक का नाम : तुलसी सिंह पिता का नाम: ठकुरी सिंह गृह संख्या : 19 उम्र : 36 लिंग : पुरुष	RTI0591727 फोटो उपलब्ध	156 निर्वाचक का नाम : नरेन्द्र पिता का नाम: कुरी सिंह गृह संख्या : 19 उम्र : 35 लिंग : पुरुष	RTI0886226 फोटो उपलब्ध
157 निर्वाचक का नाम : डोली पति का नाम: नरेन्द्र सिंह गृह संख्या : 19 उम्र : 34 लिंग : महिला	RTI1001205 फोटो उपलब्ध	158 निर्वाचक का नाम : प्रियंका पति का नाम: तुलसी सिंह गृह संख्या : 19 उम्र : 33 लिंग : महिला	RTI1328517 फोटो उपलब्ध	159 निर्वाचक का नाम : राहुल सिंहतोमर पिता का नाम: बलवंत सिंहतोमर गृह संख्या : 19 उम्र : 21 लिंग : पुरुष	RTI2013944 फोटो उपलब्ध
160 निर्वाचक का नाम : रामप्रकाश पिता का नाम: रामरूप सिंह गृह संख्या : 21 उम्र : 73 लिंग : पुरुष	RTI0886200 फोटो उपलब्ध	161 निर्वाचक का नाम : मुन्नीदेवी पति का नाम: रामप्रकाश गृह संख्या : 21 उम्र : 65 लिंग : महिला	RTI1740802 फोटो उपलब्ध	162 निर्वाचक का नाम : जसवन्त सिंह पिता का नाम: रामप्रकाश सिंह गृह संख्या : 21 उम्र : 41 लिंग : पुरुष	LYC1424498 फोटो उपलब्ध
163 निर्वाचक का नाम : प्रीती पति का नाम: जसवन्त सिंह गृह संख्या : 21 उम्र : 39 लिंग : महिला	LYC1163336 फोटो उपलब्ध	164 निर्वाचक का नाम : शिल्पी देवी पति का नाम: संतोष गृह संख्या : 21 उम्र : 34 लिंग : महिला	RTI1313014 फोटो उपलब्ध	165 निर्वाचक का नाम : श्याम सिंह पिता का नाम: रामप्रकाश सिंह गृह संख्या : 21 उम्र : 33 लिंग : पुरुष	RTI0324137 फोटो उपलब्ध
166 निर्वाचक का नाम : सुमन तोमर पति का नाम: श्याम तोमर गृह संख्या : 21 उम्र : 29 लिंग : महिला	RTI1314301 फोटो उपलब्ध	167 निर्वाचक का नाम : राहुल सिंह पिता का नाम: रामप्रकाश सिंह गृह संख्या : 21 उम्र : 22 लिंग : पुरुष	RTI2013886 फोटो उपलब्ध	168 निर्वाचक का नाम : कृष्ण गोपाल सिंह पिता का नाम: जनवेद सिंह गृह संख्या : 21 उम्र : 22 लिंग : पुरुष	RTI1963008 फोटो उपलब्ध
169 निर्वाचक का नाम : ज्योति चौहान पति का नाम: अंकेश सिंह गृह संख्या : 21 उम्र : 20 लिंग : महिला	RTI2295814 फोटो उपलब्ध	170 निर्वाचक का नाम : जनवेद पिता का नाम: रामरूप गृह संख्या : 21/1 उम्र : 69 लिंग : पुरुष	RTI1584069 फोटो उपलब्ध	171 निर्वाचक का नाम : सूरजमुखी पति का नाम: जनवेद गृह संख्या : 21/1 उम्र : 67 लिंग : महिला	LYC1163344 फोटो उपलब्ध
172 निर्वाचक का नाम : अंकेश सिंह पिता का नाम: जनवेद सिंह गृह संख्या : 21/1 उम्र : 22 लिंग : पुरुष	RTI1013515 फोटो उपलब्ध	173 निर्वाचक का नाम : श्रीदेवी पति का नाम: कालिकासिंह गृह संख्या : 22 उम्र : 64 लिंग : महिला	RTI1741347 फोटो उपलब्ध	174 निर्वाचक का नाम : रामवरन पिता का नाम: कालिकासिंह गृह संख्या : 22 उम्र : 58 लिंग : पुरुष	RTI1169937 फोटो उपलब्ध
175 निर्वाचक का नाम : सुमन पति का नाम: रामवरन गृह संख्या : 22 उम्र : 51 लिंग : महिला	RTI1169929 फोटो उपलब्ध	176 निर्वाचक का नाम : रामविलाश पिता का नाम: कालिकासिंह गृह संख्या : 22 उम्र : 49 लिंग : पुरुष	RTI1741461 फोटो उपलब्ध	177 निर्वाचक का नाम : राधाचरन पिता का नाम: कालिका सिंह गृह संख्या : 22 उम्र : 40 लिंग : पुरुष	RTI0591958 फोटो उपलब्ध
178 निर्वाचक का नाम : सरिता पति का नाम: राधाचरन गृह संख्या : 22 उम्र : 39 लिंग : महिला	RTI0591941 फोटो उपलब्ध	179 निर्वाचक का नाम : सुखवीर सिंह पिता का नाम: महादेव सिंह गृह संख्या : 22 उम्र : 34 लिंग : पुरुष	RTI0738914 फोटो उपलब्ध	180 निर्वाचक का नाम : हनुमन्त सिंह पिता का नाम: रामवरन सिंह गृह संख्या : 22 उम्र : 33 लिंग : पुरुष	RTI0591735 फोटो उपलब्ध

181 निर्वाचक का नाम : अरुण सिंह तोमर पिता का नाम: रामबरन सिंह गृह संख्या : 22 उम्र : 30 लिंग : पुरुष	RTI1305093 फोटो उपलब्ध	182 निर्वाचक का नाम : आरती पति का नाम: रामकुमार सिंह गृह संख्या : 22 उम्र : 30 लिंग : महिला	RTI2061513 फोटो उपलब्ध	183 निर्वाचक का नाम : महादेवसिंह पिता का नाम: कालिकासिंह गृह संख्या : 22/1 उम्र : 63 लिंग : पुरुष	RTI1740695 फोटो उपलब्ध
184 निर्वाचक का नाम : सुरजमुखी पति का नाम: महादेवसिंह गृह संख्या : 22/1 उम्र : 45 लिंग : महिला	LYC1163328 फोटो उपलब्ध	185 निर्वाचक का नाम : राम कुमार सिंह तोमर पिता का नाम: महादेव सिंह तोमर गृह संख्या : 22/1 उम्र : 39 लिंग : पुरुष	RTI2238145 फोटो उपलब्ध	186 निर्वाचक का नाम : घनश्याम सिंह पिता का नाम: महादेव सिंह गृह संख्या : 22/1 उम्र : 38 लिंग : पुरुष	RTI2209161 फोटो उपलब्ध
187 निर्वाचक का नाम : काजल पति का नाम: सुखवीर सिंह तोमर गृह संख्या : 22/1 उम्र : 20 लिंग : महिला	RTI2317634 फोटो उपलब्ध	188 निर्वाचक का नाम : विनोद पिता का नाम: बुधसिंह गृह संख्या : 23 उम्र : 57 लिंग : पुरुष	LYC0916536 फोटो उपलब्ध	189 निर्वाचक का नाम : सुधा पति का नाम: विनोद गृह संख्या : 23 उम्र : 49 लिंग : महिला	RTI1741339 फोटो उपलब्ध
190 निर्वाचक का नाम : अटल सिंह पिता का नाम: बुद्ध सिंह गृह संख्या : 23 उम्र : 46 लिंग : पुरुष	LYC0915694 फोटो उपलब्ध	191 निर्वाचक का नाम : रेखा पति का नाम: अटल सिंह गृह संख्या : 23 उम्र : 39 लिंग : महिला	RTI0270868 फोटो उपलब्ध	192 निर्वाचक का नाम : लोकेन्द्र सिंह पिता का नाम: विनोद सिंह गृह संख्या : 23 उम्र : 35 लिंग : पुरुष	RTI0431205 फोटो उपलब्ध
193 निर्वाचक का नाम : जीतेन्द्र सिंह पिता का नाम: विनोद सिंह गृह संख्या : २३ उम्र : 32 लिंग : पुरुष	RTI0903666 फोटो उपलब्ध	194 निर्वाचक का नाम : खुशबू पति का नाम: लोकेन्द्र सिंह गृह संख्या : 23 उम्र : 29 लिंग : महिला	RTI1305481 फोटो उपलब्ध	195 निर्वाचक का नाम : अंशू सिंह पिता का नाम: अटल सिंह गृह संख्या : 23 उम्र : 21 लिंग : पुरुष	RTI2141372 फोटो उपलब्ध
196 निर्वाचक का नाम : पूजा पति का नाम: मीनू सिंह गृह संख्या : 25 उम्र : 27 लिंग : महिला	RTI1499144 फोटो उपलब्ध	197 निर्वाचक का नाम : धानसिंह पिता का नाम: दर्शनसिंह गृह संख्या : 26 उम्र : 67 लिंग : पुरुष	RTI1169945 फोटो उपलब्ध	198 निर्वाचक का नाम : हरगोविन्द सिंह पिता का नाम: धान सिंह गृह संख्या : 26 उम्र : 55 लिंग : पुरुष	RTI0591388 फोटो उपलब्ध
199 निर्वाचक का नाम : प्रेमवती पति का नाम: धानसिंह गृह संख्या : 26 उम्र : 47 लिंग : महिला	RTI1169952 फोटो उपलब्ध	200 निर्वाचक का नाम : संगीता पति का नाम: हरिगोविन्द सिंह गृह संख्या : 26 उम्र : 44 लिंग : महिला	LYC1163377 फोटो उपलब्ध	201 निर्वाचक का नाम : सुनील पिता का नाम: धानसिंह गृह संख्या : 26 उम्र : 43 लिंग : पुरुष	RTI1169960 फोटो उपलब्ध
202 निर्वाचक का नाम : राधा पति का नाम: सुनील सिंह गृह संख्या : 26 उम्र : 42 लिंग : महिला	LYC1163369 फोटो उपलब्ध	203 निर्वाचक का नाम : अनिल कुमार पिता का नाम: धान सिंह गृह संख्या : 26 उम्र : 31 लिंग : पुरुष	RTI0738831 फोटो उपलब्ध	204 निर्वाचक का नाम : रुबी पति का नाम: अनिल कुमार गृह संख्या : 26 उम्र : 31 लिंग : महिला	RTI1780089 फोटो उपलब्ध
205 निर्वाचक का नाम : शिवराम सिंह तोमर पिता का नाम: शिवसिंह तोमर गृह संख्या : 27 उम्र : 59 लिंग : पुरुष	RTI0965830 फोटो उपलब्ध	206 निर्वाचक का नाम : सुनीता पति का नाम: शिवराम गृह संख्या : 27 उम्र : 57 लिंग : महिला	LYC1204288 फोटो उपलब्ध	207 निर्वाचक का नाम : सीमा पति का नाम: राजनसिंह गृह संख्या : 27 उम्र : 55 लिंग : महिला	LYC1204155 फोटो उपलब्ध
208 निर्वाचक का नाम : राजन सिंह तोमर पिता का नाम: शिव सिंह तोमर गृह संख्या : 27 उम्र : 53 लिंग : पुरुष	RTI0449967 फोटो उपलब्ध	209 निर्वाचक का नाम : नवीन सिंह तोमर पिता का नाम: राजन सिंह तोमर गृह संख्या : 27 उम्र : 32 लिंग : पुरुष	RTI0449975 फोटो उपलब्ध	210 निर्वाचक का नाम : अंजली पति का नाम: नवीन सिंह गृह संख्या : 27 उम्र : 26 लिंग : महिला	RTI1969823 फोटो उपलब्ध

211	RTI1969765	निर्वाचक का नाम : आकाश सिंह तोमर पिता का नाम: राजन सिंह तोमर गृह संख्या : 27 उम्र : 22 लिंग : पुरुष	फोटो उपलब्ध	212	LYC0919209	निर्वाचक का नाम : वीणादेवी पति का नाम: दिनेश सिंह गृह संख्या : 27/1 उम्र : 44 लिंग : महिला	फोटो उपलब्ध	213	RTI2302784	निर्वाचक का नाम : सुधा पति का नाम: विकास सिंह तोमर गृह संख्या : 27/1 उम्र : 31 लिंग : महिला	फोटो उपलब्ध
214	RTI1066729	निर्वाचक का नाम : विकास सिंह पिता का नाम: दिनेश सिंह तोमर गृह संख्या : 27/1 उम्र : 27 लिंग : पुरुष	फोटो उपलब्ध	215	RTI1303502	निर्वाचक का नाम : प्रिन्सी तोमर पिता का नाम: दिनेश सिंह गृह संख्या : 27/1 उम्र : 26 लिंग : महिला	फोटो उपलब्ध	216	RTI1568633	निर्वाचक का नाम : बड़ी विट्टो पति का नाम: केशवसिंह गृह संख्या : 28 उम्र : 78 लिंग : महिला	फोटो उपलब्ध
217	RTI1568559	निर्वाचक का नाम : सत्यभान पिता का नाम: केशवसिंह गृह संख्या : 28 उम्र : 54 लिंग : पुरुष	फोटो उपलब्ध	218	RTI0205229	निर्वाचक का नाम : हीरासिंह पिता का नाम: केशवसिंह गृह संख्या : 28 उम्र : 42 लिंग : पुरुष	फोटो उपलब्ध	219	RTI0739094	निर्वाचक का नाम : नीलम देवी पति का नाम: सत्यभान सिंह गृह संख्या : 28 उम्र : 39 लिंग : महिला	फोटो उपलब्ध
220	RTI0886234	निर्वाचक का नाम : सुरज सिंह पिता का नाम: हीरा सिंह गृह संख्या : 28 उम्र : 30 लिंग : पुरुष	फोटो उपलब्ध	221	RTI1066737	निर्वाचक का नाम : विवेक सिंह पिता का नाम: हीरा सिंह गृह संख्या : 28 उम्र : 27 लिंग : पुरुष	फोटो उपलब्ध	222	RTI2095610	निर्वाचक का नाम : मोहित सिंह तोमर पिता का नाम: सत्यभान सिंह तोमर गृह संख्या : 28 उम्र : 21 लिंग : पुरुष	फोटो उपलब्ध
223	RTI2306991	निर्वाचक का नाम : कशिशा पति का नाम: सुरज सिंह तोमर गृह संख्या : 28 उम्र : 21 लिंग : महिला	फोटो उपलब्ध	224	RTI2310365	निर्वाचक का नाम : आरती तोमर पिता का नाम: सत्यभान सिंह गृह संख्या : 28 उम्र : 19 लिंग : महिला	फोटो उपलब्ध	225	RTI1169978	निर्वाचक का नाम : विरेन्द्रसिंह पिता का नाम: भारतसिंह गृह संख्या : 30 उम्र : 67 लिंग : पुरुष	फोटो उपलब्ध
226	RTI1169986	निर्वाचक का नाम : शांति पति का नाम: वीरेन्द्र गृह संख्या : 30 उम्र : 66 लिंग : महिला	फोटो उपलब्ध	227	RTI1740968	निर्वाचक का नाम : सुरेन्द्र पिता का नाम: भारतसिंह गृह संख्या : 30 उम्र : 55 लिंग : पुरुष	फोटो उपलब्ध	228	RTI0048819	निर्वाचक का नाम : कान्ती पति का नाम: सुरेन्द्र गृह संख्या : 30 उम्र : 55 लिंग : महिला	फोटो उपलब्ध
229	RTI1451798	निर्वाचक का नाम : सीताराम पिता का नाम: वीरेन्द्र सिंह गृह संख्या : 30 उम्र : 25 लिंग : पुरुष	फोटो उपलब्ध	230	RTI2003390	निर्वाचक का नाम : मनमोहन सिंग पिता का नाम: सुरेन्द्र सिंह गृह संख्या : 30 उम्र : 22 लिंग : पुरुष	फोटो उपलब्ध	231	RTI2013936	निर्वाचक का नाम : राजू सिंह पिता का नाम: वीरेन्द्र सिंह गृह संख्या : 30 उम्र : 21 लिंग : पुरुष	फोटो उपलब्ध
232	RTI2267177	निर्वाचक का नाम : विमला पति का नाम: सीताराम तोमर गृह संख्या : 30 उम्र : 21 लिंग : महिला	फोटो उपलब्ध	233	RTI1741172	निर्वाचक का नाम : हरगोविन्द पिता का नाम: सोवरन गृह संख्या : 31 उम्र : 75 लिंग : पुरुष	फोटो उपलब्ध	234	RTI1741073	निर्वाचक का नाम : सोवरनसिंह पिता का नाम: अमरसिंह गृह संख्या : 31 उम्र : 51 लिंग : पुरुष	फोटो उपलब्ध
235	RTI1740737	निर्वाचक का नाम : फूलकुमारी पति का नाम: सोवरनसिंह गृह संख्या : 31 उम्र : 48 लिंग : महिला	फोटो उपलब्ध	236	RTI1741354	निर्वाचक का नाम : नरोत्तम पिता का नाम: सोवरन गृह संख्या : 31 उम्र : 46 लिंग : पुरुष	फोटो उपलब्ध	237	RTI0431403	निर्वाचक का नाम : अनीता देवी पति का नाम: निरोत्तम सिंह गृह संख्या : 31 उम्र : 41 लिंग : महिला	फोटो उपलब्ध
238	LYC0915504	निर्वाचक का नाम : मोहर सिंह पिता का नाम: सोवरन सिंह गृह संख्या : 31 उम्र : 38 लिंग : पुरुष	फोटो उपलब्ध	239	RTI0431197	निर्वाचक का नाम : सकुन्तला देवी पति का नाम: हरगोविन्द सिंह गृह संख्या : 31 उम्र : 36 लिंग : महिला	फोटो उपलब्ध	240	RTI1225598	निर्वाचक का नाम : सनिल सिंह पिता का नाम: नरोत्तम सिंह गृह संख्या : 31 उम्र : 27 लिंग : पुरुष	फोटो उपलब्ध

241	RTI1450766
निर्वाचक का नाम : प्रदीप सिंह पिता का नाम: नरोत्तम गृह संख्या : 31 उम्र : 25 लिंग : पुरुष	फोटो उपलब्ध

242	RTI2151785
निर्वाचक का नाम : रागिनी पति का नाम: सनिल सिंह गृह संख्या : 31 उम्र : 23 लिंग : महिला	फोटो उपलब्ध

243	RTI2003325
निर्वाचक का नाम : शिवकुमार सिंहतोमर पिता का नाम: राधेश्याम सिंह गृह संख्या : 39 उम्र : 23 लिंग : पुरुष	फोटो उपलब्ध

244	RTI1499219
निर्वाचक का नाम : अमित पिता का नाम: दात्ताराम गृह संख्या : 40 उम्र : 26 लिंग : पुरुष	फोटो उपलब्ध

245	RTI1301134
निर्वाचक का नाम : पूजा पति का नाम: विशाल सिंह गृह संख्या : 71 उम्र : 28 लिंग : महिला	फोटो उपलब्ध

246	RTI1822196
निर्वाचक का नाम : अर्जुन सिंह पिता का नाम: जसराम गृह संख्या : 84 उम्र : 26 लिंग : पुरुष	फोटो उपलब्ध

247	RTI1820885
निर्वाचक का नाम : आरती पति का नाम: अर्जुन सिंह गृह संख्या : 84 उम्र : 25 लिंग : महिला	फोटो उपलब्ध

विधान सभा क्षेत्र की संख्या व नाम : 8-अम्बाह
अनुभाग की संख्या व नाम : 2-भजन का पुरा

248	RTI1794551	निर्वाचक का नाम : रामसेवक शर्मा पिता का नाम: गबदू प्रसाद गृह संख्या : 1 उम्र : 59 लिंग : पुरुष	फोटो उपलब्ध	249	RTI0830349	निर्वाचक का नाम : सुमन देवी पति का नाम: रामसेवक शर्मा गृह संख्या : 1 उम्र : 53 लिंग : महिला	फोटो उपलब्ध	250	LYC1424555	निर्वाचक का नाम : रामग्यान पिता का नाम: गबदूप्रसाद गृह संख्या : 1 उम्र : 49 लिंग : पुरुष	फोटो उपलब्ध
251	RTI1013507	निर्वाचक का नाम : नैना पति का नाम: रामग्यान शर्मा गृह संख्या : 01 उम्र : 37 लिंग : महिला	फोटो उपलब्ध	252	RTI1001163	निर्वाचक का नाम : अंजू शर्मा पति का नाम: प्रभाकर शर्मा गृह संख्या : 01 उम्र : 35 लिंग : महिला	फोटो उपलब्ध	253	RTI0830356	निर्वाचक का नाम : प्रभाकर शर्मा पिता का नाम: रामसेवक शर्मा गृह संख्या : 1 उम्र : 31 लिंग : पुरुष	फोटो उपलब्ध
254	RTI1001189	निर्वाचक का नाम : प्रदीप शर्मा पिता का नाम: रामसेवक गृह संख्या : 01 उम्र : 28 लिंग : पुरुष	फोटो उपलब्ध	255	RTI1823061	निर्वाचक का नाम : मोनो पति का नाम: प्रदीप शर्मा गृह संख्या : 01 उम्र : 27 लिंग : महिला	फोटो उपलब्ध	256	RTI0137083	निर्वाचक का नाम : वासुदेव पिता का नाम: ग्यासी गृह संख्या : 2 उम्र : 67 लिंग : पुरुष	फोटो उपलब्ध
257	RTI1137322	निर्वाचक का नाम : हेमलता पति का नाम: वासुदेव गृह संख्या : 2 उम्र : 67 लिंग : महिला	फोटो उपलब्ध	258	LYC1478510	निर्वाचक का नाम : गौतम शर्मा पिता का नाम: वासुदेव शर्मा गृह संख्या : 2 उम्र : 43 लिंग : पुरुष	फोटो उपलब्ध	259	LYC1424589	निर्वाचक का नाम : वीरू शर्मा पिता का नाम: वासुदेव शर्मा गृह संख्या : 2 उम्र : 37 लिंग : पुरुष	फोटो उपलब्ध
260	RTI1166768	निर्वाचक का नाम : जयदेवी पति का नाम: मुरलीसिंह गृह संख्या : 3 उम्र : 63 लिंग : महिला	फोटो उपलब्ध	261	LYC1166396	निर्वाचक का नाम : परीक्षत पिता का नाम: मुरलीसिंह गृह संख्या : 3 उम्र : 50 लिंग : पुरुष	फोटो उपलब्ध	262	LYC1166388	निर्वाचक का नाम : सुमन पति का नाम: परीक्षत गृह संख्या : 3 उम्र : 41 लिंग : महिला	फोटो उपलब्ध
263	RTI2015402	निर्वाचक का नाम : लालो बैठी पति का नाम: बाबू सिंह गृह संख्या : 4 उम्र : 88 लिंग : महिला	फोटो उपलब्ध	264	RTI1741016	निर्वाचक का नाम : मालतीदेवी पति का नाम: मानसिंह गृह संख्या : 4 उम्र : 50 लिंग : महिला	फोटो उपलब्ध	265	RTI1137264	निर्वाचक का नाम : मानसिंह पिता का नाम: बाबूसिंह गृह संख्या : 4 उम्र : 47 लिंग : पुरुष	फोटो उपलब्ध
266	RTI1137272	निर्वाचक का नाम : लक्ष्मीबाई पति का नाम: मुजीसिंह गृह संख्या : 4 उम्र : 47 लिंग : महिला	फोटो उपलब्ध	267	RTI0738765	निर्वाचक का नाम : अजय सिंह पिता का नाम: गोपाल सिंह गृह संख्या : 4 उम्र : 31 लिंग : पुरुष	फोटो उपलब्ध	268	RTI0886242	निर्वाचक का नाम : सुनील सिंह पिता का नाम: मुन्नी सिंह गृह संख्या : 4 उम्र : 30 लिंग : पुरुष	फोटो उपलब्ध
269	RTI1387844	निर्वाचक का नाम : सीमा पति का नाम: सुनील सिंह गृह संख्या : 4 उम्र : 30 लिंग : महिला	फोटो उपलब्ध	270	RTI1013168	निर्वाचक का नाम : विकास सिंह पिता का नाम: मान सिंह गृह संख्या : 04 उम्र : 28 लिंग : पुरुष	फोटो उपलब्ध	271	RTI1940113	निर्वाचक का नाम : भारती पति का नाम: अनिल तोमर गृह संख्या : 4 उम्र : 28 लिंग : महिला	फोटो उपलब्ध
272	RTI1202225	निर्वाचक का नाम : अजय सिंह पिता का नाम: मान सिंह गृह संख्या : 4 उम्र : 27 लिंग : पुरुष	फोटो उपलब्ध	273	RTI1387760	निर्वाचक का नाम : रश्मि पति का नाम: विकास सिंह गृह संख्या : 4 उम्र : 27 लिंग : महिला	फोटो उपलब्ध	274	RTI1137330	निर्वाचक का नाम : अशोका देवी पति का नाम: रामअवतार गृह संख्या : 4/1 उम्र : 82 लिंग : महिला	फोटो उपलब्ध
275	LYC1166370	निर्वाचक का नाम : रामअवतार पिता का नाम: बाबूसिंह गृह संख्या : 4/1 उम्र : 47 लिंग : पुरुष	फोटो उपलब्ध	276	RTI1397256	निर्वाचक का नाम : राखी पिता का नाम: रामअवतार सिंह गृह संख्या : 4/1 उम्र : 26 लिंग : पुरुष	फोटो उपलब्ध	277	RTI1137389	निर्वाचक का नाम : दुर्गासिंह पिता का नाम: मनीराम गृह संख्या : 5 उम्र : 55 लिंग : पुरुष	फोटो उपलब्ध

विधान सभा क्षेत्र की संख्या व नाम : 8-अम्बाह
अनुभाग की संख्या व नाम : 2-भजन का पुरा

278	RTI1926674	निर्वाचक का नाम : गुड्डि पति का नाम: दुर्ग सिंह गृह संख्या : 5 उम्र : 55 लिंग : महिला	फोटो उपलब्ध	279	RTI1137314	निर्वाचक का नाम : बृजबाला पति का नाम: गोपालसिंह गृह संख्या : 5 उम्र : 52 लिंग : महिला	फोटो उपलब्ध	280	RTI1740752	निर्वाचक का नाम : जगदीशसिंह पिता का नाम: मनीराम गृह संख्या : 5 उम्र : 50 लिंग : पुरुष	फोटो उपलब्ध
281	LYC1166362	निर्वाचक का नाम : गोपालसिंह पिता का नाम: मनीराम गृह संख्या : 5 उम्र : 50 लिंग : पुरुष	फोटो उपलब्ध	282	RTI0738567	निर्वाचक का नाम : दीपू सिंह पिता का नाम: दुर्गासिंह गृह संख्या : 5 उम्र : 31 लिंग : पुरुष	फोटो उपलब्ध	283	RTI1013218	निर्वाचक का नाम : रज्जन सिंह पिता का नाम: दुर्गा सिंह गृह संख्या : 5 उम्र : 30 लिंग : पुरुष	फोटो उपलब्ध
284	RTI1202233	निर्वाचक का नाम : सुजाता देवी पति का नाम: अजय सिंह गृह संख्या : 5 उम्र : 30 लिंग : महिला	फोटो उपलब्ध	285	RTI1013176	निर्वाचक का नाम : माखन सिंह पिता का नाम: दुर्गा सिंह गृह संख्या : 05 उम्र : 29 लिंग : पुरुष	फोटो उपलब्ध	286	RTI1926666	निर्वाचक का नाम : मोहिनी तोमर पति का नाम: दीपू तोमर गृह संख्या : 5 उम्र : 24 लिंग : महिला	फोटो उपलब्ध
287	RTI1926690	निर्वाचक का नाम : चंचल पति का नाम: रज्जन तोमर गृह संख्या : 5 उम्र : 24 लिंग : महिला	फोटो उपलब्ध	288	RTI2069599	निर्वाचक का नाम : पवन सिंहतोमर पिता का नाम: गोपाल सिंहतोमर गृह संख्या : 5 उम्र : 23 लिंग : पुरुष	फोटो उपलब्ध	289	RTI1740711	निर्वाचक का नाम : मुन्नीबाई पति का नाम: जगदीश गृह संख्या : 5/1 उम्र : 51 लिंग : महिला	फोटो उपलब्ध
290	RTI0738948	निर्वाचक का नाम : अलकेश सिंह पिता का नाम: जगदीश सिंह गृह संख्या : 5/1 उम्र : 37 लिंग : पुरुष	फोटो उपलब्ध	291	RTI0591990	निर्वाचक का नाम : पूनम कुमारी पति का नाम: अलकेश गृह संख्या : 5/1 उम्र : 31 लिंग : महिला	फोटो उपलब्ध	292	LYC1166347	निर्वाचक का नाम : कमला पति का नाम: श्रीगोविन्द गृह संख्या : 6 उम्र : 82 लिंग : महिला	फोटो उपलब्ध
293	RTI0137059	निर्वाचक का नाम : भगवानसिंह पिता का नाम: नेकसे गृह संख्या : 6 उम्र : 76 लिंग : पुरुष	फोटो उपलब्ध	294	RTI0137067	निर्वाचक का नाम : राधा पति का नाम: भगवानसिंह गृह संख्या : 6 उम्र : 67 लिंग : महिला	फोटो उपलब्ध	295	LYC1166354	निर्वाचक का नाम : पुष्पा पति का नाम: किशनसिंह गृह संख्या : 6 उम्र : 55 लिंग : महिला	फोटो उपलब्ध
296	RTI0137075	निर्वाचक का नाम : श्री गोविंद सिंह तोमर पिता का नाम: भगवानसिंह गृह संख्या : 6 उम्र : 52 लिंग : पुरुष	फोटो उपलब्ध	297	LYC1166339	निर्वाचक का नाम : नीतु पति का नाम: धमेन्द्र सिंह गृह संख्या : 6 उम्र : 38 लिंग : महिला	फोटो उपलब्ध	298	LYC0916908	निर्वाचक का नाम : मनोज सिंह पिता का नाम: किशन सिंह गृह संख्या : 6 उम्र : 37 लिंग : पुरुष	फोटो उपलब्ध
299	RTI2236081	निर्वाचक का नाम : सुधा तोमर पति का नाम: मनोज सिंह तोमर गृह संख्या : 6 उम्र : 37 लिंग : महिला	फोटो उपलब्ध	300	RTI1794379	निर्वाचक का नाम : उमाकांत पिता का नाम: गोविंद गृह संख्या : 06 उम्र : 24 लिंग : पुरुष	फोटो उपलब्ध	301	RTI1969906	निर्वाचक का नाम : रमाकांत सिंह पिता का नाम: श्रीगोविंद सिंह गृह संख्या : 6 उम्र : 22 लिंग : पुरुष	फोटो उपलब्ध
302	RTI1169523	निर्वाचक का नाम : भागवतसिंह पिता का नाम: रघुवीर सिंह गृह संख्या : 7 उम्र : 62 लिंग : पुरुष	फोटो उपलब्ध	303	RTI1740927	निर्वाचक का नाम : शकुन्तला पति का नाम: भागवतसिंह गृह संख्या : 7 उम्र : 57 लिंग : महिला	फोटो उपलब्ध	304	RTI0592006	निर्वाचक का नाम : विशम्भर सिंह पिता का नाम: भागवत सिंह गृह संख्या : 7 उम्र : 39 लिंग : पुरुष	फोटो उपलब्ध
305	RTI0592014	निर्वाचक का नाम : सोनी पति का नाम: विशम्भर सिंह गृह संख्या : 7 उम्र : 36 लिंग : महिला	फोटो उपलब्ध	306	RTI0592253	निर्वाचक का नाम : सोनू सिंह पिता का नाम: भागवत सिंह गृह संख्या : 7 उम्र : 34 लिंग : पुरुष	फोटो उपलब्ध	307	RTI1013184	निर्वाचक का नाम : रवि सिंह पिता का नाम: भागवत सिंह गृह संख्या : 07 उम्र : 29 लिंग : पुरुष	फोटो उपलब्ध

विधान सभा क्षेत्र की संख्या व नाम : 8-अम्बाह
अनुभाग की संख्या व नाम : 2-भजन का पुरा

308 निर्वाचक का नाम : नीतू पति का नाम: सोनू सिंह गृह संख्या : 7 उम्र : 29 लिंग : महिला	RTI1446814 फोटो उपलब्ध	309 निर्वाचक का नाम : रायसिंह पिता का नाम: रघुवीरसिंह गृह संख्या : 7/1 उम्र : 49 लिंग : पुरुष	RTI0020941 फोटो उपलब्ध	310 निर्वाचक का नाम : ललिता पति का नाम: रायसिंह गृह संख्या : 7/1 उम्र : 47 लिंग : महिला	RTI1741404 फोटो उपलब्ध
311 निर्वाचक का नाम : काजल देवी पति का नाम: अंकित तोमर गृह संख्या : 7/1 उम्र : 27 लिंग : महिला	RTI1926682 फोटो उपलब्ध	312 निर्वाचक का नाम : भारती देवी पति का नाम: संतोष सिंह गृह संख्या : 7/1 उम्र : 25 लिंग : महिला	RTI2267870 फोटो उपलब्ध	313 निर्वाचक का नाम : संतोष सिंह तोमर पिता का नाम: राय सिंह गृह संख्या : 7/1 उम्र : 23 लिंग : पुरुष	RTI1926807 फोटो उपलब्ध
314 निर्वाचक का नाम : रामलखन पिता का नाम: कुन्हेरसिंह गृह संख्या : 8 उम्र : 61 लिंग : पुरुष	RTI0048801 फोटो उपलब्ध	315 निर्वाचक का नाम : उदयसिंह पिता का नाम: कुन्हेरसिंह गृह संख्या : 8 उम्र : 54 लिंग : पुरुष	LYC1478726 फोटो उपलब्ध	316 निर्वाचक का नाम : शिवकुमारी पति का नाम: उदयसिंह गृह संख्या : 8 उम्र : 52 लिंग : महिला	LYC1166297 फोटो उपलब्ध
317 निर्वाचक का नाम : जावित्री पति का नाम: अविताख गृह संख्या : 8 उम्र : 47 लिंग : महिला	RTI1169549 फोटो उपलब्ध	318 निर्वाचक का नाम : श्री कृष्ण सिंह तोमर पिता का नाम: अविताख सिंह तोमर गृह संख्या : 8 उम्र : 47 लिंग : पुरुष	RTI2203081 फोटो उपलब्ध	319 निर्वाचक का नाम : ओमप्रकाश सिंह पिता का नाम: अविताख सिंह गृह संख्या : 08 उम्र : 42 लिंग : पुरुष	RTI1013481 फोटो उपलब्ध
320 निर्वाचक का नाम : अर्चना देवी पति का नाम: श्रीकृष्ण सिंह गृह संख्या : 8 उम्र : 42 लिंग : महिला	RTI0592022 फोटो उपलब्ध	321 निर्वाचक का नाम : अरविन्द पिता का नाम: उदयसिंह गृह संख्या : 8 उम्र : 39 लिंग : पुरुष	LYC0916916 फोटो उपलब्ध	322 निर्वाचक का नाम : अर्चना पति का नाम: अरविन्द गृह संख्या : 8 उम्र : 37 लिंग : महिला	LYC1166289 फोटो उपलब्ध
323 निर्वाचक का नाम : पुष्पेंद्र सिंह तोमर पिता का नाम: श्री कृष्ण सिंह गृह संख्या : 8 उम्र : 21 लिंग : पुरुष	RTI2204907 फोटो उपलब्ध	324 निर्वाचक का नाम : शांती पति का नाम: मेघसिंह गृह संख्या : 8/1 उम्र : 53 लिंग : महिला	LYC1166305 फोटो उपलब्ध	325 निर्वाचक का नाम : राजपाल पिता का नाम: छत्तरसिंह गृह संख्या : 9 उम्र : 63 लिंग : पुरुष	RTI1137652 फोटो उपलब्ध
326 निर्वाचक का नाम : शिवरतन सिंह पिता का नाम: कुन्हेर सिंह गृह संख्या : 9 उम्र : 58 लिंग : पुरुष	RTI0431130 फोटो उपलब्ध	327 निर्वाचक का नाम : गीता देवी पति का नाम: शिवरतन सिंह गृह संख्या : 9 उम्र : 54 लिंग : महिला	RTI0431122 फोटो उपलब्ध	328 निर्वाचक का नाम : उषासना पति का नाम: मान सिंह गृह संख्या : 9 उम्र : 38 लिंग : महिला	RTI0431148 फोटो उपलब्ध
329 निर्वाचक का नाम : मान सिंह पिता का नाम: शिवरतन सिंह गृह संख्या : 9 उम्र : 37 लिंग : पुरुष	RTI0431155 फोटो उपलब्ध	330 निर्वाचक का नाम : मोहन सिंह पिता का नाम: शिवरतन सिंह गृह संख्या : 9 उम्र : 32 लिंग : पुरुष	RTI0431163 फोटो उपलब्ध	331 निर्वाचक का नाम : राहुल सिंग तोमर पिता का नाम: शिवरतन सिंग तोमर गृह संख्या : 9 उम्र : 27 लिंग : पुरुष	RTI1794403 फोटो उपलब्ध
332 निर्वाचक का नाम : जितेन्द्र सिंह पिता का नाम: राजपाल सिंह गृह संख्या : 9/1 उम्र : 38 लिंग : पुरुष	LYC1166255 फोटो उपलब्ध	333 निर्वाचक का नाम : पूजा देवी पति का नाम: जितेन्द्र सिंह गृह संख्या : 9/1 उम्र : 37 लिंग : महिला	RTI0592030 फोटो उपलब्ध	334 निर्वाचक का नाम : अलका पति का नाम: राजूसिंह गृह संख्या : 9/1 उम्र : 27 लिंग : महिला	RTI1794452 फोटो उपलब्ध
335 निर्वाचक का नाम : अर्जुन सिंह पिता का नाम: राजगुपाल गृह संख्या : 9/1 उम्र : 27 लिंग : पुरुष	RTI1374479 फोटो उपलब्ध	336 निर्वाचक का नाम : नेपालसिंह पिता का नाम: राजेन्द्रसिंह गृह संख्या : 10 उम्र : 82 लिंग : पुरुष	RTI1137363 फोटो उपलब्ध	337 निर्वाचक का नाम : पुष्पा पति का नाम: बनवारीसिंह गृह संख्या : 10 उम्र : 76 लिंग : महिला	RTI1137280 फोटो उपलब्ध

विधान सभा क्षेत्र की संख्या व नाम : 8-अम्बाह
अनुभाग की संख्या व नाम : 2-भजन का पुरा

# 338 निर्वाचक का नाम : गीता देवी पति का नाम: विश्राम तोमर गृह संख्या : 10 उम्र : 57 लिंग : महिला	LYC1478536 फोटो उपलब्ध	339 निर्वाचक का नाम : कुसमा पति का नाम: नेपालसिंह गृह संख्या : 10 उम्र : 51 लिंग : महिला	RTI1741388 फोटो उपलब्ध	340 निर्वाचक का नाम : दिलीपसिंह पिता का नाम: राजेन्द्रसिंह गृह संख्या : 10 उम्र : 49 लिंग : पुरुष	RTI1169564 फोटो उपलब्ध
341 निर्वाचक का नाम : शिव प्रताप सिंह पिता का नाम: विश्राम सिंह गृह संख्या : 10 उम्र : 38 लिंग : पुरुष	RTI0830364 फोटो उपलब्ध	342 निर्वाचक का नाम : रानी देवी पति का नाम: दिलीप सिंह गृह संख्या : 10 उम्र : 38 लिंग : महिला	RTI1387794 फोटो उपलब्ध	343 निर्वाचक का नाम : दीपक सिंह पिता का नाम: बनबारी गृह संख्या : 10 उम्र : 27 लिंग : पुरुष	RTI1202266 फोटो उपलब्ध
344 निर्वाचक का नाम : आनंद सिंह पिता का नाम: नेपाल सिंह गृह संख्या : 10 उम्र : 27 लिंग : पुरुष	RTI1202258 फोटो उपलब्ध	345 निर्वाचक का नाम : चांदनी पति का नाम: दीपक तोमर गृह संख्या : 10 उम्र : 27 लिंग : महिला	RTI1969922 फोटो उपलब्ध	346 निर्वाचक का नाम : शुभम सिंह पिता का नाम: नेपाल सिंह गृह संख्या : 10 उम्र : 22 लिंग : पुरुष	RTI1374495 फोटो उपलब्ध
347 निर्वाचक का नाम : चंद्रेश तोमर पिता का नाम: मनोज तोमर गृह संख्या : 10 उम्र : 21 लिंग : पुरुष	RTI2255339 फोटो उपलब्ध	# 348 निर्वाचक का नाम : मनोज सिंह तोमर पिता का नाम: राजेन्द्रसिंह गृह संख्या : 10/1 उम्र : 48 लिंग : पुरुष	RTI1137470 फोटो उपलब्ध	349 निर्वाचक का नाम : बृजलेश पति का नाम: राजेन्द्रसिंह गृह संख्या : 10/1 उम्र : 45 लिंग : महिला	RTI1740919 फोटो उपलब्ध
350 निर्वाचक का नाम : अखलेश देवी पति का नाम: मनोज सिंह गृह संख्या : 10/1 उम्र : 44 लिंग : महिला	LYC1478551 फोटो उपलब्ध	351 निर्वाचक का नाम : मुचू सिंह पिता का नाम: राजेन्द्र सिंह गृह संख्या : 10/1 उम्र : 39 लिंग : पुरुष	LYC0916973 फोटो उपलब्ध	352 निर्वाचक का नाम : राखी पिता का नाम: मुचू सिंह तोमर गृह संख्या : 10/1 उम्र : 38 लिंग : महिला	RTI0739110 फोटो उपलब्ध
353 निर्वाचक का नाम : उमा देवी पति का नाम: रामसनेही सिंह तोमर गृह संख्या : 10/2 उम्र : 70 लिंग : महिला	LYC1166263 फोटो उपलब्ध	354 निर्वाचक का नाम : इन्दल सिंह पिता का नाम: रामसनेही गृह संख्या : 10/2 उम्र : 43 लिंग : पुरुष	LYC1215177 फोटो उपलब्ध	355 निर्वाचक का नाम : प्रीती पति का नाम: इन्दल सिंह गृह संख्या : 10/2 उम्र : 40 लिंग : महिला	RTI0591768 फोटो उपलब्ध
356 निर्वाचक का नाम : विश्रामसिंह पिता का नाम: रनधीरसिंह गृह संख्या : 10/3 उम्र : 65 लिंग : पुरुष	LYC1478544 फोटो उपलब्ध	357 निर्वाचक का नाम : रामवरन पिता का नाम: विद्याराम गृह संख्या : 12 उम्र : 73 लिंग : पुरुष	RTI1740836 फोटो उपलब्ध	358 निर्वाचक का नाम : इन्द्रा पति का नाम: रामवरन गृह संख्या : 12 उम्र : 70 लिंग : महिला	RTI1740844 फोटो उपलब्ध
359 निर्वाचक का नाम : अनीता शर्मा पति का नाम: श्याम बरन शर्मा गृह संख्या : 12 उम्र : 50 लिंग : महिला	RTI1740992 फोटो उपलब्ध	360 निर्वाचक का नाम : सुनील शर्मा पिता का नाम: रामवरनशर्मा गृह संख्या : 12 उम्र : 39 लिंग : पुरुष	LYC0915165 फोटो उपलब्ध	361 निर्वाचक का नाम : रेनु शर्मा पति का नाम: सुनील शर्मा गृह संख्या : 12 उम्र : 38 लिंग : महिला	RTI0592063 फोटो उपलब्ध
362 निर्वाचक का नाम : सोनीराम शर्मा पिता का नाम: रामवरन शर्मा गृह संख्या : 12 उम्र : 35 लिंग : पुरुष	RTI0592055 फोटो उपलब्ध	363 निर्वाचक का नाम : दुर्गा शर्मा पति का नाम: सोनू शर्मा गृह संख्या : 12 उम्र : 21 लिंग : महिला	RTI2090520 फोटो उपलब्ध	364 निर्वाचक का नाम : रजनी पति का नाम: रमेश गृह संख्या : 12/1 उम्र : 59 लिंग : महिला	LYC1166412 फोटो उपलब्ध
365 निर्वाचक का नाम : रमेश शर्मा पिता का नाम: विद्याराम शर्मा गृह संख्या : 12/1 उम्र : 57 लिंग : पुरुष	RTI0592048 फोटो उपलब्ध	366 निर्वाचक का नाम : मधू शर्मा पिता का नाम: रमेश शर्मा गृह संख्या : 12/1 उम्र : 27 लिंग : महिला	RTI1476381 फोटो उपलब्ध	367 निर्वाचक का नाम : रामनरेश पिता का नाम: रामनारायण गृह संख्या : 13 उम्र : 85 लिंग : पुरुष	RTI1741362 फोटो उपलब्ध

विधान सभा क्षेत्र की संख्या व नाम : 8-अम्बाह
अनुभाग की संख्या व नाम : 2-भजन का पुरा

368	RTI1740851	निर्वाचक का नाम : सोमवती पति का नाम: रामनरेश गृह संख्या : 13 उम्र : 83 लिंग : महिला	फोटो उपलब्ध	369	RTI1741305	निर्वाचक का नाम : पुरुषोत्तम पिता का नाम: रामनारायण गृह संख्या : 13 उम्र : 73 लिंग : पुरुष	फोटो उपलब्ध	370	RTI1740869	निर्वाचक का नाम : गोमती पति का नाम: परसोत्तम गृह संख्या : 13 उम्र : 66 लिंग : महिला	फोटो उपलब्ध
371	LYC1215185	निर्वाचक का नाम : अवधबिहारी शर्मा पिता का नाम: रामनरेश शर्मा गृह संख्या : 13 उम्र : 39 लिंग : पुरुष	फोटो उपलब्ध	372	LYC0915561	निर्वाचक का नाम : मधुराज शर्मा पिता का नाम: पुरुषोत्तम शर्मा गृह संख्या : 13 उम्र : 38 लिंग : पुरुष	फोटो उपलब्ध	373	RTI0592071	निर्वाचक का नाम : धमा शर्मा पति का नाम: अवधबिहारी शर्मा गृह संख्या : 13 उम्र : 38 लिंग : महिला	फोटो उपलब्ध
374	RTI0592097	निर्वाचक का नाम : बीनादेवी पति का नाम: मधुराज शर्मा गृह संख्या : 13 उम्र : 36 लिंग : महिला	फोटो उपलब्ध	375	RTI0965954	निर्वाचक का नाम : लक्ष्मी नारायण शर्मा पिता का नाम: परशोत्तम शर्मा गृह संख्या : 13 उम्र : 32 लिंग : पुरुष	फोटो उपलब्ध	376	RTI2136596	निर्वाचक का नाम : राज नंदनी शर्मा पति का नाम: लक्ष्मीनारायण शर्मा गृह संख्या : 13 उम्र : 22 लिंग : महिला	फोटो उपलब्ध
377	RTI1741420	निर्वाचक का नाम : राधेश्याम पिता का नाम: रामनाथ गृह संख्या : 15 उम्र : 72 लिंग : पुरुष	फोटो उपलब्ध	378	RTI1741271	निर्वाचक का नाम : रामदुलारी पति का नाम: किशनबिहारी गृह संख्या : 15 उम्र : 65 लिंग : महिला	फोटो उपलब्ध	379	RTI1741008	निर्वाचक का नाम : रीताबाई पति का नाम: राधेश्याम गृह संख्या : 15 उम्र : 52 लिंग : महिला	फोटो उपलब्ध
380	RTI1001197	निर्वाचक का नाम : अजय शर्मा पिता का नाम: राधेश्याम शर्मा गृह संख्या : 15 उम्र : 29 लिंग : पुरुष	फोटो उपलब्ध	381	RTI2032324	निर्वाचक का नाम : आभा देवी पति का नाम: अजय शर्मा गृह संख्या : 15 उम्र : 23 लिंग : महिला	फोटो उपलब्ध	382	RTI0592113	निर्वाचक का नाम : मुन्नीबाई पति का नाम: रामनिवास शर्मा गृह संख्या : 15/1 उम्र : 64 लिंग : महिला	फोटो उपलब्ध
383	LYC0915306	निर्वाचक का नाम : प्रमोद शर्मा पिता का नाम: रामनिवास शर्मा गृह संख्या : 15/1 उम्र : 39 लिंग : पुरुष	फोटो उपलब्ध	384	RTI0592105	निर्वाचक का नाम : अनीतादेवी पति का नाम: प्रमोद शर्मा गृह संख्या : 15/1 उम्र : 38 लिंग : महिला	फोटो उपलब्ध	385	RTI0965871	निर्वाचक का नाम : जयवीर सिंह पिता का नाम: चेत सिंह गृह संख्या : 16 उम्र : 48 लिंग : पुरुष	फोटो उपलब्ध
386	LYC1165794	निर्वाचक का नाम : राजवीर सिंह पिता का नाम: चेत सिंह गृह संख्या : 16 उम्र : 46 लिंग : पुरुष	फोटो उपलब्ध	387	RTI0965889	निर्वाचक का नाम : गीता देवी पति का नाम: जयवीर सिंह गृह संख्या : 16 उम्र : 45 लिंग : महिला	फोटो उपलब्ध	388	LYC1166248	निर्वाचक का नाम : शकुन्लता पति का नाम: राजवीर सिंह गृह संख्या : 16 उम्र : 44 लिंग : महिला	फोटो उपलब्ध
389	LYC1166230	निर्वाचक का नाम : उदयसिंह पिता का नाम: हमीरसिंह गृह संख्या : 17 उम्र : 72 लिंग : पुरुष	फोटो उपलब्ध	390	RTI0270876	निर्वाचक का नाम : श्रीमती पति का नाम: उदयसिंह गृह संख्या : 17 उम्र : 52 लिंग : महिला	फोटो उपलब्ध	391	RTI1013200	निर्वाचक का नाम : नीलेश सिंह पिता का नाम: उदय सिंह गृह संख्या : 17 उम्र : 48 लिंग : पुरुष	फोटो उपलब्ध
392	RTI1013226	निर्वाचक का नाम : सुनीता देवी पति का नाम: नीलेश सिंह गृह संख्या : 17 उम्र : 47 लिंग : महिला	फोटो उपलब्ध	393	RTI11334911	निर्वाचक का नाम : अनुज सिंह पिता का नाम: उदय सिंह गृह संख्या : 17 उम्र : 29 लिंग : पुरुष	फोटो उपलब्ध	394	RTI1450782	निर्वाचक का नाम : सोनम देवी पति का नाम: अनुज सिंह गृह संख्या : 17 उम्र : 29 लिंग : महिला	फोटो उपलब्ध
395	LYC1424290	निर्वाचक का नाम : विमला पति का नाम: मेघसिंह गृह संख्या : 18 उम्र : 88 लिंग : महिला	फोटो उपलब्ध	396	LYC1424308	निर्वाचक का नाम : मीरा पति का नाम: गोधनसिंह गृह संख्या : 18 उम्र : 67 लिंग : महिला	फोटो उपलब्ध	397	RTI0738724	निर्वाचक का नाम : अहिवरन सिंह पिता का नाम: श्री नाथूसिंह तोमर गृह संख्या : 18 उम्र : 56 लिंग : पुरुष	फोटो उपलब्ध

विधान सभा क्षेत्र की संख्या व नाम : 8-अम्बाह
अनुभाग की संख्या व नाम : 2-भजन का पुरा

398	LYC1166222	निर्वाचक का नाम : मेघसिंह पिता का नाम: शिवचरन गृह संख्या : 18 उम्र : 45 लिंग : पुरुष	फोटो उपलब्ध	399	LYC1166420	निर्वाचक का नाम : गोधनसिंह पिता का नाम: नाथूसिंह गृह संख्या : 18 उम्र : 45 लिंग : पुरुष	फोटो उपलब्ध	400	RTI0738773	निर्वाचक का नाम : सन्तोष सिंह पिता का नाम: गोधन सिंह गृह संख्या : 18 उम्र : 33 लिंग : पुरुष	फोटो उपलब्ध
401	RTI1374214	निर्वाचक का नाम : रश्मी पति का नाम: संतोष सिंह गृह संख्या : 18 उम्र : 27 लिंग : महिला	फोटो उपलब्ध	402	LYC1166214	निर्वाचक का नाम : पुरखिनी पति का नाम: जुगराजसिंह गृह संख्या : 19 उम्र : 91 लिंग : महिला	फोटो उपलब्ध	403	RTI1740778	निर्वाचक का नाम : वचनसिंह पिता का नाम: सालिग सिंह गृह संख्या : 19 उम्र : 79 लिंग : पुरुष	फोटो उपलब्ध
404	LYC1424357	निर्वाचक का नाम : ममता पति का नाम: बजरंग गृह संख्या : 19 उम्र : 49 लिंग : महिला	फोटो उपलब्ध	405	LYC1166404	निर्वाचक का नाम : मायादेवी पति का नाम: बचन सिंह गृह संख्या : 19 उम्र : 44 लिंग : महिला	फोटो उपलब्ध	406	RTI0137091	निर्वाचक का नाम : विजय पिता का नाम: धर्मसिंह गृह संख्या : 19 उम्र : 42 लिंग : पुरुष	फोटो उपलब्ध
407	RTI1203017	निर्वाचक का नाम : ब्रजमोहन सिंह तोमर अन्य: नारायण सिंह गृह संख्या : 19 उम्र : 37 लिंग : पुरुष	फोटो उपलब्ध	408	RTI1387711	निर्वाचक का नाम : जुली तोमर पति का नाम: ब्रजमोहन तोमर गृह संख्या : 19 उम्र : 31 लिंग : महिला	फोटो उपलब्ध	409	RTI0965921	निर्वाचक का नाम : मनोज सिंह तोमर पिता का नाम: नारायण सिंह तोमर गृह संख्या : 19 उम्र : 30 लिंग : पुरुष	फोटो उपलब्ध
410	RTI1374529	निर्वाचक का नाम : शिवप्रताप सिंह तोमर पिता का नाम: नारायण सिंह तोमर गृह संख्या : 19 उम्र : 27 लिंग : पुरुष	फोटो उपलब्ध	411	RTI1926815	निर्वाचक का नाम : नेहा पति का नाम: मनोज सिंह गृह संख्या : 19 उम्र : 25 लिंग : महिला	फोटो उपलब्ध	412	RTI1568526	निर्वाचक का नाम : धर्मसिंह पिता का नाम: सालिगसिंह गृह संख्या : 19/1 उम्र : 49 लिंग : पुरुष	फोटो उपलब्ध
413	RTI0739136	निर्वाचक का नाम : सुधा पति का नाम: धर्म सिंह गृह संख्या : 19/1 उम्र : 47 लिंग : महिला	फोटो उपलब्ध	414	RTI1335132	निर्वाचक का नाम : किशोरी पति का नाम: विजय सिंह गृह संख्या : 19/1 उम्र : 28 लिंग : महिला	फोटो उपलब्ध	415	RTI1568518	निर्वाचक का नाम : अंगूरी पति का नाम: परसराम गृह संख्या : 19/2 उम्र : 55 लिंग : महिला	फोटो उपलब्ध
416	RTI0965905	निर्वाचक का नाम : शशी देवी पति का नाम: गोपाल सिंह गृह संख्या : 19/2 उम्र : 45 लिंग : महिला	फोटो उपलब्ध	417	RTI0738591	निर्वाचक का नाम : संजयसिंह पिता का नाम: परसराम सिंह गृह संख्या : 19/2 उम्र : 37 लिंग : पुरुष	फोटो उपलब्ध	418	RTI0738609	निर्वाचक का नाम : वन्दना देवी पति का नाम: संजय सिंह गृह संख्या : 19/2 उम्र : 36 लिंग : महिला	फोटो उपलब्ध
419	RTI1137447	निर्वाचक का नाम : बिटोली पति का नाम: सत्यराम गृह संख्या : 20 उम्र : 88 लिंग : महिला	फोटो उपलब्ध	420	LYC1165950	निर्वाचक का नाम : सत्यराम पिता का नाम: शिवचरन गृह संख्या : 20 उम्र : 82 लिंग : पुरुष	फोटो उपलब्ध	421	RTI1137413	निर्वाचक का नाम : पंचमसिंह पिता का नाम: सत्यराम गृह संख्या : 20 उम्र : 63 लिंग : पुरुष	फोटो उपलब्ध
422	RTI1568542	निर्वाचक का नाम : गुड्डी पति का नाम: पंचमसिंह गृह संख्या : 20 उम्र : 59 लिंग : महिला	फोटो उपलब्ध	423	LYC0919019	निर्वाचक का नाम : विश्वनाथ पिता का नाम: सत्यराम गृह संख्या : 20 उम्र : 57 लिंग : पुरुष	फोटो उपलब्ध	424	LYC1166198	निर्वाचक का नाम : गुड्डी पति का नाम: विश्वनाथ गृह संख्या : 20 उम्र : 55 लिंग : महिला	फोटो उपलब्ध
425	RTI1137421	निर्वाचक का नाम : भूपेन्द्र पिता का नाम: सत्यराम गृह संख्या : 20 उम्र : 51 लिंग : पुरुष	फोटो उपलब्ध	426	RTI0738617	निर्वाचक का नाम : आरती पति का नाम: भूपेन्द्र सिंह गृह संख्या : 20 उम्र : 46 लिंग : महिला	फोटो उपलब्ध	427	RTI0592121	निर्वाचक का नाम : अनिल सिंह पिता का नाम: पंचम सिंह गृह संख्या : 20 उम्र : 35 लिंग : पुरुष	फोटो उपलब्ध

विधान सभा क्षेत्र की संख्या व नाम : 8-अम्बाह
अनुभाग की संख्या व नाम : 2-भजन का पुरा

428	RTI1313063	निर्वाचक का नाम : आरती पति का नाम: अनिल गृह संख्या : 20 उम्र : 33 लिंग : महिला	फोटो उपलब्ध	429	RTI1790401	निर्वाचक का नाम : दियान्शी पति का नाम: अभिषेक गृह संख्या : 20 उम्र : 32 लिंग : महिला	फोटो उपलब्ध	430	RTI0903658	निर्वाचक का नाम : अभिषेक सिट पिता का नाम: पंचम सिंह गृह संख्या : २० उम्र : 30 लिंग : पुरुष	फोटो उपलब्ध
431	RTI1039742	निर्वाचक का नाम : राकेश सिंह पिता का नाम: विश्वनाथ सिंह गृह संख्या : 20 उम्र : 28 लिंग : पुरुष	फोटो उपलब्ध	432	RTI1790435	निर्वाचक का नाम : लवकुश पिता का नाम: विश्वनाथ गृह संख्या : 20 उम्र : 27 लिंग : पुरुष	फोटो उपलब्ध	433	RTI1963115	निर्वाचक का नाम : सरस्वती पति का नाम: राकेश तोमर गृह संख्या : 20 उम्र : 22 लिंग : महिला	फोटो उपलब्ध
434	RTI2203149	निर्वाचक का नाम : सोना पिता का नाम: भूपेंद्र सिंह गृह संख्या : 20 उम्र : 20 लिंग : महिला	फोटो उपलब्ध	435	RTI1740703	निर्वाचक का नाम : भानसिंह पिता का नाम: लट्टरीसिंह गृह संख्या : 21 उम्र : 53 लिंग : पुरुष	फोटो उपलब्ध	436	LYC1166164	निर्वाचक का नाम : शांती पति का नाम: भानसिंह गृह संख्या : 21 उम्र : 51 लिंग : महिला	फोटो उपलब्ध
437	LYC0915850	निर्वाचक का नाम : इंद्रविक्रम सिंह पिता का नाम: लट्टरी सिंह गृह संख्या : 21 उम्र : 38 लिंग : पुरुष	फोटो उपलब्ध	438	RTI1013192	निर्वाचक का नाम : वीना सिंह पति का नाम: इन्द्रविक्रम सिंह गृह संख्या : 21 उम्र : 32 लिंग : महिला	फोटो उपलब्ध	439	RTI0965939	निर्वाचक का नाम : मोनू तोमर पिता का नाम: मान सिंह तोमर गृह संख्या : 21 उम्र : 26 लिंग : पुरुष	फोटो उपलब्ध
440	RTI2233682	निर्वाचक का नाम : दीपक सिंह पिता का नाम: भान सिंह गृह संख्या : 21 उम्र : 22 लिंग : पुरुष	फोटो उपलब्ध	441	RTI1568708	निर्वाचक का नाम : जयदेवी पति का नाम: केशवसिंह गृह संख्या : 22 उम्र : 70 लिंग : महिला	फोटो उपलब्ध	442	RTI0270884	निर्वाचक का नाम : वीरसिंह पिता का नाम: केशवसिंह गृह संख्या : 22 उम्र : 52 लिंग : पुरुष	फोटो उपलब्ध
# 443	LYC1166156	निर्वाचक का नाम : भगवान देवी पति का नाम: वीरसिंह गृह संख्या : 22 उम्र : 51 लिंग : महिला	फोटो उपलब्ध	444	RTI1568682	निर्वाचक का नाम : हरेन्द्र पिता का नाम: केशवसिंह गृह संख्या : 22 उम्र : 47 लिंग : पुरुष	फोटो उपलब्ध	445	RTI1568690	निर्वाचक का नाम : ममता पति का नाम: हरेन्द्र गृह संख्या : 22 उम्र : 47 लिंग : महिला	फोटो उपलब्ध
446	LYC1166149	निर्वाचक का नाम : प्रमोद सिंह पिता का नाम: वीरसिंह गृह संख्या : 22 उम्र : 43 लिंग : पुरुष	फोटो उपलब्ध	447	RTI0240630	निर्वाचक का नाम : अनिल सिंह पिता का नाम: हरेन्द्र सिंह गृह संख्या : 22 उम्र : 35 लिंग : पुरुष	फोटो उपलब्ध	448	RTI0592204	निर्वाचक का नाम : रवी सिंह पिता का नाम: हरेन्द्र सिंह गृह संख्या : 22 उम्र : 34 लिंग : पुरुष	फोटो उपलब्ध
449	RTI2209229	निर्वाचक का नाम : अरविंद तोमर पिता का नाम: वीरसिंह तोमर गृह संख्या : 22 उम्र : 31 लिंग : पुरुष	फोटो उपलब्ध	450	RTI1301092	निर्वाचक का नाम : कल्पना पति का नाम: सर्वेश सिंह गृह संख्या : 22 उम्र : 28 लिंग : महिला	फोटो उपलब्ध	451	RTI1740679	निर्वाचक का नाम : सावित्री पति का नाम: नीरजसिंह गृह संख्या : 23 उम्र : 77 लिंग : महिला	फोटो उपलब्ध
452	RTI0592212	निर्वाचक का नाम : जय सिंह पिता का नाम: शिवचरन सिंह गृह संख्या : 23 उम्र : 76 लिंग : पुरुष	फोटो उपलब्ध	453	RTI1740984	निर्वाचक का नाम : नीरजसिंह पिता का नाम: जयसिंह गृह संख्या : 23 उम्र : 57 लिंग : पुरुष	फोटो उपलब्ध	454	LYC0919035	निर्वाचक का नाम : प्रदीप पिता का नाम: जयसिंह गृह संख्या : 23 उम्र : 57 लिंग : पुरुष	फोटो उपलब्ध
455	RTI0136978	निर्वाचक का नाम : तामसिंह पिता का नाम: जयसिंह गृह संख्या : 23 उम्र : 41 लिंग : पुरुष	फोटो उपलब्ध	456	RTI0342980	निर्वाचक का नाम : रचना पति का नाम: प्रदीप गृह संख्या : 23 उम्र : 40 लिंग : महिला	फोटो उपलब्ध	457	LYC0916726	निर्वाचक का नाम : महासिंह पिता का नाम: रामवीर सिंह गृह संख्या : 23 उम्र : 39 लिंग : पुरुष	फोटो उपलब्ध

विधान सभा क्षेत्र की संख्या व नाम : 8-अम्बाह
अनुभाग की संख्या व नाम : 2-भजन का पुरा

458	LYC1166206	निर्वाचक का नाम : रेशमा पति का नाम: ताम सिंह गृह संख्या : 23 उम्र : 38 लिंग : महिला	फोटो उपलब्ध	459	RTI0592139	निर्वाचक का नाम : रजनी तोमर पति का नाम: महा सिंह तोमर गृह संख्या : 23 उम्र : 38 लिंग : महिला	फोटो उपलब्ध	460	LYC0916965	निर्वाचक का नाम : रामू सिंह पति का नाम: रामवीर सिंह गृह संख्या : 23 उम्र : 37 लिंग : पुरुष	फोटो उपलब्ध
461	RTI1450790	निर्वाचक का नाम : वर्षा पति का नाम: रामू सिंह गृह संख्या : 23 उम्र : 32 लिंग : महिला	फोटो उपलब्ध	462	RTI1294586	निर्वाचक का नाम : अजय सिंह तोमर पिता का नाम: पृथ्वीराज सिंह गृह संख्या : 23 उम्र : 26 लिंग : पुरुष	फोटो उपलब्ध	463	RTI1451764	निर्वाचक का नाम : विजय सिंह तोमर पिता का नाम: प्रदीप सिंह तोमर गृह संख्या : 23 उम्र : 25 लिंग : पुरुष	फोटो उपलब्ध
464	RTI1940121	निर्वाचक का नाम : मोहित सिंह तोमर पिता का नाम: प्रदीप सिंह गृह संख्या : 23 उम्र : 23 लिंग : पुरुष	फोटो उपलब्ध	465	RTI2252427	निर्वाचक का नाम : निशा तोमर पिता का नाम: प्रदीप सिंह गृह संख्या : 23 उम्र : 20 लिंग : महिला	फोटो उपलब्ध	466	RTI1568674	निर्वाचक का नाम : गजेन्द्रसिंह पिता का नाम: जितवारसिंह गृह संख्या : 24 उम्र : 53 लिंग : पुरुष	फोटो उपलब्ध
467	RTI0738575	निर्वाचक का नाम : मिथलेश पति का नाम: गजेन्द्र सिंह गृह संख्या : 24 उम्र : 53 लिंग : महिला	फोटो उपलब्ध	468	RTI1013135	निर्वाचक का नाम : शिवकुमार सिंह पिता का नाम: गजेन्द्र सिंह गृह संख्या : 24 उम्र : 33 लिंग : पुरुष	फोटो उपलब्ध	469	RTI0738625	निर्वाचक का नाम : गुडिया पति का नाम: शिवकुमार सिंह गृह संख्या : 24 उम्र : 33 लिंग : महिला	फोटो उपलब्ध
470	LYC1166081	निर्वाचक का नाम : माया पति का नाम: महेन्द्रसिंह गृह संख्या : 25 उम्र : 56 लिंग : महिला	फोटो उपलब्ध	471	RTI2174522	निर्वाचक का नाम : शिवानी पति का नाम: संतोष सिंह गृह संख्या : 25 उम्र : 25 लिंग : महिला	फोटो उपलब्ध	472	RTI2176535	निर्वाचक का नाम : संतोष सिंह पिता का नाम: महेंद्र सिंह गृह संख्या : 25 उम्र : 24 लिंग : पुरुष	फोटो उपलब्ध
473	LYC1166131	निर्वाचक का नाम : राजेन्द्र पिता का नाम: प्रहलादसिंह गृह संख्या : 26 उम्र : 79 लिंग : पुरुष	फोटो उपलब्ध	474	RTI0592246	निर्वाचक का नाम : शीलादेवी पति का नाम: राजेन्द्र सिंह गृह संख्या : 26 उम्र : 64 लिंग : महिला	फोटो उपलब्ध	475	LYC0916700	निर्वाचक का नाम : रामकुमार पिता का नाम: राजेन्द्रसिंह गृह संख्या : 26 उम्र : 47 लिंग : पुरुष	फोटो उपलब्ध
476	LYC1166115	निर्वाचक का नाम : सुनीता पति का नाम: रामकुमार गृह संख्या : 26 उम्र : 45 लिंग : महिला	फोटो उपलब्ध	477	LYC1478635	निर्वाचक का नाम : हरीओम पिता का नाम: अंगदसिंह गृह संख्या : 26 उम्र : 44 लिंग : पुरुष	फोटो उपलब्ध	478	LYC1215193	निर्वाचक का नाम : आदित्य पिता का नाम: राजेन्द्रसिंह गृह संख्या : 26 उम्र : 44 लिंग : पुरुष	फोटो उपलब्ध
479	LYC1166123	निर्वाचक का नाम : मनमोहन पिता का नाम: राजेन्द्रसिंह गृह संख्या : 26 उम्र : 44 लिंग : पुरुष	फोटो उपलब्ध	480	LYC1166099	निर्वाचक का नाम : शिम्पी पति का नाम: आदित्यसिंह गृह संख्या : 26 उम्र : 42 लिंग : महिला	फोटो उपलब्ध	481	RTI0592238	निर्वाचक का नाम : मंजू पति का नाम: मनमोहन सिंह गृह संख्या : 26 उम्र : 42 लिंग : महिला	फोटो उपलब्ध
482	RTI0592162	निर्वाचक का नाम : रीमा पति का नाम: हरीओम सिंह गृह संख्या : 26 उम्र : 42 लिंग : महिला	फोटो उपलब्ध	483	RTI1926831	निर्वाचक का नाम : गोविन्द सिंह तोमर पिता का नाम: रामकुमार सिंह तोमर गृह संख्या : 26 उम्र : 24 लिंग : पुरुष	फोटो उपलब्ध	484	RTI2209377	निर्वाचक का नाम : रोशनी पिता का नाम: हरिओम सिंह गृह संख्या : 26 उम्र : 20 लिंग : महिला	फोटो उपलब्ध
485	RTI2233450	निर्वाचक का नाम : अर्जुन सिंह तोमर पिता का नाम: रामकुमार सिंह तोमर गृह संख्या : 26 उम्र : 20 लिंग : पुरुष	फोटो उपलब्ध	486	LYC1166073	निर्वाचक का नाम : मीनादेवी पति का नाम: प्रेमसिंह गृह संख्या : 27 उम्र : 57 लिंग : महिला	फोटो उपलब्ध	487	RTI0886259	निर्वाचक का नाम : कमल सिंह पिता का नाम: प्रेम सिंह गृह संख्या : 27 उम्र : 33 लिंग : पुरुष	फोटो उपलब्ध

विधान सभा क्षेत्र की संख्या व नाम : 8-अम्बाह
अनुभाग की संख्या व नाम : 2-भजन का पुरा

488	RTI0739144	निर्वाचक का नाम : कमला देवी पति का नाम: पुरुषोत्तम सिंह गृह संख्या : 28 उम्र : 58 लिंग : महिला	फोटो उपलब्ध	489	LYC1166024	निर्वाचक का नाम : गीतादेवी पति का नाम: महेश सिंह गृह संख्या : 28 उम्र : 39 लिंग : महिला	फोटो उपलब्ध	490	LYC1478528	निर्वाचक का नाम : रमेश सिंह पिता का नाम: घनश्याम सिंह गृह संख्या : 28 उम्र : 38 लिंग : पुरुष	फोटो उपलब्ध
491	RTI0592170	निर्वाचक का नाम : सरिता पति का नाम: रमेश सिंह तोमर गृह संख्या : 28 उम्र : 36 लिंग : महिला	फोटो उपलब्ध	492	RTI0324095	निर्वाचक का नाम : दिनेश सिंह पिता का नाम: पुरुषोत्तम सिंह गृह संख्या : 28 उम्र : 34 लिंग : पुरुष	फोटो उपलब्ध	493	RTI0324087	निर्वाचक का नाम : सोनपाल सिंह पिता का नाम: घनश्याम सिंह गृह संख्या : 28 उम्र : 34 लिंग : पुरुष	फोटो उपलब्ध
494	RTI1013283	निर्वाचक का नाम : विनोद सिंह पिता का नाम: पुरुषोत्तम सिंह गृह संख्या : 28 उम्र : 33 लिंग : पुरुष	फोटो उपलब्ध	495	RTI1013143	निर्वाचक का नाम : पूनम तोमर पति का नाम: सोनपाल सिंह गृह संख्या : 28 उम्र : 32 लिंग : महिला	फोटो उपलब्ध	496	RTI2267045	निर्वाचक का नाम : विकास सिंह पिता का नाम: महेश सिंह गृह संख्या : 28 उम्र : 20 लिंग : पुरुष	फोटो उपलब्ध
497	RTI1741453	निर्वाचक का नाम : रामसखी पति का नाम: श्यामसिंह गृह संख्या : 31 उम्र : 77 लिंग : महिला	फोटो उपलब्ध	498	RTI1740794	निर्वाचक का नाम : चन्द्रकान्ता पति का नाम: दशरथसिंह गृह संख्या : 31 उम्र : 75 लिंग : महिला	फोटो उपलब्ध	499	RTI1741412	निर्वाचक का नाम : दशरथसिंह पिता का नाम: भोजेसिंह गृह संख्या : 31 उम्र : 72 लिंग : पुरुष	फोटो उपलब्ध
500	RTI1741024	निर्वाचक का नाम : उमेश पिता का नाम: श्यामसिंह गृह संख्या : 31 उम्र : 47 लिंग : पुरुष	फोटो उपलब्ध	501	RTI0591511	निर्वाचक का नाम : ज्योति देवी पति का नाम: उमेश सिंह गृह संख्या : 31 उम्र : 40 लिंग : महिला	फोटो उपलब्ध	502	LYC0916940	निर्वाचक का नाम : मुकेश सिंह पिता का नाम: दशरथ सिंह गृह संख्या : 31 उम्र : 39 लिंग : पुरुष	फोटो उपलब्ध
503	RTI0591529	निर्वाचक का नाम : सल्लो तोमर पति का नाम: मुकेश सिंह गृह संख्या : 31 उम्र : 38 लिंग : महिला	फोटो उपलब्ध	504	RTI1568799	निर्वाचक का नाम : राधादेवी पति का नाम: होतमसिंह गृह संख्या : 32 उम्र : 67 लिंग : महिला	फोटो उपलब्ध	505	RTI1568641	निर्वाचक का नाम : दिलीपसिंह पिता का नाम: होतमसिंह गृह संख्या : 32 उम्र : 52 लिंग : पुरुष	फोटो उपलब्ध
506	RTI0738633	निर्वाचक का नाम : कुलदीप सिंह पिता का नाम: होतम सिंह गृह संख्या : 32 उम्र : 50 लिंग : पुरुष	फोटो उपलब्ध	507	RTI1741164	निर्वाचक का नाम : रामकली पति का नाम: धीरसिंह गृह संख्या : 32 उम्र : 48 लिंग : महिला	फोटो उपलब्ध	508	RTI1741123	निर्वाचक का नाम : प्रदीप सिंह पिता का नाम: धीरसिंह गृह संख्या : 32 उम्र : 46 लिंग : पुरुष	फोटो उपलब्ध
509	RTI0136986	निर्वाचक का नाम : अर्चना पति का नाम: कुलदीप सिंह गृह संख्या : 32 उम्र : 45 लिंग : महिला	फोटो उपलब्ध	510	RTI0591537	निर्वाचक का नाम : मोनुदेवी पति का नाम: धर्मेन्द्र सिंह गृह संख्या : 32 उम्र : 44 लिंग : महिला	फोटो उपलब्ध	511	LYC0916288	निर्वाचक का नाम : संदीप सिंह पिता का नाम: होतम सिंह गृह संख्या : 32 उम्र : 39 लिंग : पुरुष	फोटो उपलब्ध
512	LYC1045574	निर्वाचक का नाम : धर्मेन्द्र सिंह पिता का नाम: धीरसिंह गृह संख्या : 32 उम्र : 38 लिंग : पुरुष	फोटो उपलब्ध	513	RTI0739151	निर्वाचक का नाम : अर्चना पति का नाम: संदीप सिंह तोमर गृह संख्या : 32 उम्र : 37 लिंग : महिला	फोटो उपलब्ध	514	RTI1762483	निर्वाचक का नाम : काजल तोमर पिता का नाम: कुलदीप तोमर गृह संख्या : 32 उम्र : 26 लिंग : महिला	फोटो उपलब्ध
515	RTI2288983	निर्वाचक का नाम : भानुप्रताप सिंह पिता का नाम: कुलदीप सिंह गृह संख्या : 32 उम्र : 19 लिंग : पुरुष	फोटो उपलब्ध	516	LYC0919191	निर्वाचक का नाम : कुलदीप पिता का नाम: हरीसिंह गृह संख्या : 34 उम्र : 42 लिंग : पुरुष	फोटो उपलब्ध	517	LYC1478569	निर्वाचक का नाम : संगम सिंह पति का नाम: दुर्गा सिंह गृह संख्या : 34 उम्र : 42 लिंग : महिला	फोटो उपलब्ध

विधान सभा क्षेत्र की संख्या व नाम : 8-अम्बाह
अनुभाग की संख्या व नाम : 2-भजन का पुरा

518	RTI0739169	निर्वाचक का नाम : आरती पति का नाम: नरविन्द सिंह गृह संख्या : 34 उम्र : 42 लिंग : महिला	फोटो उपलब्ध	519	LYC1044767	निर्वाचक का नाम : नरवेन्द्र सिंह पिता का नाम: हरीसिंह गृह संख्या : 34 उम्र : 39 लिंग : पुरुष	फोटो उपलब्ध	520	RTI1225606	निर्वाचक का नाम : राजदीप सिंह पिता का नाम: कुलदीप सिंह गृह संख्या : 34 उम्र : 26 लिंग : पुरुष	फोटो उपलब्ध
521	RTI1940139	निर्वाचक का नाम : सोनम पति का नाम: राजदीप सिंह गृह संख्या : 34 उम्र : 24 लिंग : महिला	फोटो उपलब्ध	522	RTI2093995	निर्वाचक का नाम : नितिन सिंह तोमर पिता का नाम: कुलदीप सिंह तोमर गृह संख्या : 34 उम्र : 21 लिंग : पुरुष	फोटो उपलब्ध	523	RTI2093987	निर्वाचक का नाम : करन सिंह पिता का नाम: नरवेन्द्र सिंह गृह संख्या : 34 उम्र : 20 लिंग : पुरुष	फोटो उपलब्ध
524	RTI1741222	निर्वाचक का नाम : सत्यभान पति का नाम: हरनारायण गृह संख्या : 35 उम्र : 59 लिंग : पुरुष	फोटो उपलब्ध	525	RTI1741099	निर्वाचक का नाम : कृष्णा पति का नाम: सत्यभान गृह संख्या : 35 उम्र : 57 लिंग : महिला	फोटो उपलब्ध	526	RTI1169614	निर्वाचक का नाम : गुलाबसिंह पति का नाम: हरनारायण गृह संख्या : 35 उम्र : 53 लिंग : पुरुष	फोटो उपलब्ध
527	LYC1165984	निर्वाचक का नाम : साधना पति का नाम: गुलाबसिंह गृह संख्या : 35 उम्र : 51 लिंग : महिला	फोटो उपलब्ध	528	LYC1165992	निर्वाचक का नाम : रामशरन सिंह पति का नाम: सत्यभान सिंह गृह संख्या : 35 उम्र : 41 लिंग : पुरुष	फोटो उपलब्ध	529	LYC0915827	निर्वाचक का नाम : सुमन्त सिंह पति का नाम: सत्यभान सिंह गृह संख्या : 35 उम्र : 37 लिंग : पुरुष	फोटो उपलब्ध
530	RTI0303669	निर्वाचक का नाम : सुनीता देवी पति का नाम: रामशरण गृह संख्या : 35 उम्र : 36 लिंग : महिला	फोटो उपलब्ध	531	RTI0303651	निर्वाचक का नाम : ज्योति पति का नाम: सुमन्त सिंह गृह संख्या : 35 उम्र : 34 लिंग : महिला	फोटो उपलब्ध	532	RTI0324103	निर्वाचक का नाम : सुनील सिंह पति का नाम: सत्यभान सिंह गृह संख्या : 35 उम्र : 33 लिंग : पुरुष	फोटो उपलब्ध
533	RTI1335447	निर्वाचक का नाम : जुली पति का नाम: सुनील सिंह गृह संख्या : 35 उम्र : 31 लिंग : महिला	फोटो उपलब्ध	534	RTI2212975	निर्वाचक का नाम : बंदना पति का नाम: अमित सिंह गृह संख्या : 35 उम्र : 22 लिंग : महिला	फोटो उपलब्ध	535	RTI2101004	निर्वाचक का नाम : अमित सिंह पति का नाम: गुलाब सिंह गृह संख्या : 35 उम्र : 21 लिंग : पुरुष	फोटो उपलब्ध
536	RTI0793711	निर्वाचक का नाम : बिंदी बाई पति का नाम: नरेन्द्र गृह संख्या : 37 उम्र : 58 लिंग : महिला	फोटो उपलब्ध	537	RTI1741057	निर्वाचक का नाम : रणवीर पति का नाम: रामभरोसे गृह संख्या : 37 उम्र : 55 लिंग : पुरुष	फोटो उपलब्ध	538	LYC1165968	निर्वाचक का नाम : मीराबाई पति का नाम: रणवीर सिंह गृह संख्या : 37 उम्र : 54 लिंग : महिला	फोटो उपलब्ध
539	LYC1424548	निर्वाचक का नाम : करनसिंह पति का नाम: रामभरोसे गृह संख्या : 37 उम्र : 44 लिंग : पुरुष	फोटो उपलब्ध	540	LYC1165976	निर्वाचक का नाम : सुरज सिंह पति का नाम: रामभरोसे गृह संख्या : 37 उम्र : 40 लिंग : पुरुष	फोटो उपलब्ध	541	LYC0916205	निर्वाचक का नाम : गुडडी देवी पति का नाम: सुरज सिंह गृह संख्या : 37 उम्र : 39 लिंग : महिला	फोटो उपलब्ध
542	RTI0591453	निर्वाचक का नाम : सत्यवीर सिंह पति का नाम: नरेन्द्र सिंह गृह संख्या : 37 उम्र : 33 लिंग : पुरुष	फोटो उपलब्ध	543	RTI0591454	निर्वाचक का नाम : सोनी पति का नाम: सत्यवीर सिंह गृह संख्या : 37 उम्र : 33 लिंग : महिला	फोटो उपलब्ध	544	RTI0738641	निर्वाचक का नाम : अभय सिंह पति का नाम: श्री रणवीर सिंह गृह संख्या : 37 उम्र : 31 लिंग : पुरुष	फोटो उपलब्ध
545	RTI1335421	निर्वाचक का नाम : भूमि पति का नाम: अभय सिंह गृह संख्या : 37 उम्र : 29 लिंग : महिला	फोटो उपलब्ध	546	RTI2209740	निर्वाचक का नाम : धारा देवी पति का नाम: करन सिंह गृह संख्या : 37 उम्र : 26 लिंग : महिला	फोटो उपलब्ध	547	RTI2209286	निर्वाचक का नाम : विनय तोमर पति का नाम: रणवीर सिंह गृह संख्या : 37 उम्र : 21 लिंग : पुरुष	फोटो उपलब्ध

विधान सभा क्षेत्र की संख्या व नाम : 8-अम्बाह
अनुभाग की संख्या व नाम : 2-भजन का पुरा

548	RTI1741107	निर्वाचक का नाम : शांती पति का नाम: पातीराम गृह संख्या : 38 उम्र : 81 लिंग : महिला	फोटो उपलब्ध	549	RTI0739177	निर्वाचक का नाम : रेखा पति का नाम: राजवीर सिंह गृह संख्या : 38 उम्र : 45 लिंग : महिला	फोटो उपलब्ध	550	RTI0270900	निर्वाचक का नाम : पिंकी देवी पति का नाम: उदयवीर सिंह गृह संख्या : 38 उम्र : 42 लिंग : महिला	फोटो उपलब्ध
551	LYC1424563	निर्वाचक का नाम : चंद्रशेखर सिंह पिता का नाम: पातीराम सिंह गृह संख्या : 38 उम्र : 41 लिंग : पुरुष	फोटो उपलब्ध	552	RTI0240648	निर्वाचक का नाम : सोनू पिता का नाम: पातीराम गृह संख्या : 38 उम्र : 41 लिंग : पुरुष	फोटो उपलब्ध	553	LYC1478692	निर्वाचक का नाम : किरनदेवी पति का नाम: चंद्रशेखर सिंह गृह संख्या : 38 उम्र : 39 लिंग : महिला	फोटो उपलब्ध
554	RTI1284223	निर्वाचक का नाम : संगीता देवी पति का नाम: सोनू गृह संख्या : 38 उम्र : 39 लिंग : महिला	फोटो उपलब्ध	555	RTI1926849	निर्वाचक का नाम : भोलू सिंह तोमर पिता का नाम: उदयवीर सिंह गृह संख्या : 38 उम्र : 24 लिंग : पुरुष	फोटो उपलब्ध	556	RTI2255602	निर्वाचक का नाम : आकांक्षा पिता का नाम: राजवीर सिंह गृह संख्या : 38 उम्र : 22 लिंग : महिला	फोटो उपलब्ध
557	RTI2255537	निर्वाचक का नाम : धनंजय सिंह तोमर पिता का नाम: उदयवीर सिंह तोमर गृह संख्या : 38 उम्र : 20 लिंग : पुरुष	फोटो उपलब्ध	558	LYC1424258	निर्वाचक का नाम : महाराज पिता का नाम: शिवनाथसिंह गृह संख्या : 39 उम्र : 74 लिंग : पुरुष	फोटो उपलब्ध	559	RTI1741149	निर्वाचक का नाम : सावित्री पति का नाम: महाराजसिंह गृह संख्या : 39 उम्र : 70 लिंग : महिला	फोटो उपलब्ध
560	RTI1568807	निर्वाचक का नाम : राधेश्याम पिता का नाम: महाराजसिंह गृह संख्या : 39 उम्र : 46 लिंग : पुरुष	फोटो उपलब्ध	561	RTI1568815	निर्वाचक का नाम : चरनसिंह पिता का नाम: महाराजसिंह गृह संख्या : 39 उम्र : 44 लिंग : पुरुष	फोटो उपलब्ध	562	RTI1584077	निर्वाचक का नाम : अवधेशकुमारी पति का नाम: राधेश्याम गृह संख्या : 39 उम्र : 44 लिंग : महिला	फोटो उपलब्ध
563	LYC1165935	निर्वाचक का नाम : सुनीतादेवी पति का नाम: चरन सिंह गृह संख्या : 39 उम्र : 42 लिंग : महिला	फोटो उपलब्ध	564	RTI0303636	निर्वाचक का नाम : प्रीती देवी पति का नाम: ब्रदी सिंह गृह संख्या : 39 उम्र : 37 लिंग : महिला	फोटो उपलब्ध	565	RTI2033660	निर्वाचक का नाम : अमन सिंह पिता का नाम: राधेश्याम सिंह गृह संख्या : 39 उम्र : 29 लिंग : पुरुष	फोटो उपलब्ध
566	RTI1740828	निर्वाचक का नाम : सुबेदारसिंह पिता का नाम: शिवनाथसिंह गृह संख्या : 39/1 उम्र : 58 लिंग : पुरुष	फोटो उपलब्ध	567	RTI1741214	निर्वाचक का नाम : मुन्नीदेवी पति का नाम: सुबेदारसिंह गृह संख्या : 39/1 उम्र : 56 लिंग : महिला	फोटो उपलब्ध	568	RTI0591461	निर्वाचक का नाम : रजनीदेवी पति का नाम: राकेश सिंह गृह संख्या : 39/1 उम्र : 44 लिंग : महिला	फोटो उपलब्ध
569	LYC0916155	निर्वाचक का नाम : राकेश सिंह पिता का नाम: सुबेदार सिंह गृह संख्या : 39/1 उम्र : 40 लिंग : पुरुष	फोटो उपलब्ध	570	LYC0916148	निर्वाचक का नाम : ओमप्रकाश सिंह पिता का नाम: सुबेदार सिंह गृह संख्या : 39/1 उम्र : 38 लिंग : पुरुष	फोटो उपलब्ध	571	RTI0591487	निर्वाचक का नाम : सुमन देवी पति का नाम: ओमप्रकाश तोमर गृह संख्या : 39/1 उम्र : 38 लिंग : महिला	फोटो उपलब्ध
572	RTI0592261	निर्वाचक का नाम : संदीप सिंह पिता का नाम: सुबेदार सिंह गृह संख्या : 39/1 उम्र : 34 लिंग : पुरुष	फोटो उपलब्ध	573	RTI1335470	निर्वाचक का नाम : ज्योति देवी पति का नाम: संदीप सिंह गृह संख्या : 39/1 उम्र : 32 लिंग : महिला	फोटो उपलब्ध	574	LYC1165919	निर्वाचक का नाम : विक्रमसिंह पिता का नाम: गिरवरसिंह गृह संख्या : 39/2 उम्र : 50 लिंग : पुरुष	फोटो उपलब्ध
575	RTI0048744	निर्वाचक का नाम : धुरवसिंह पिता का नाम: गिरवरसिंह गृह संख्या : 39/2 उम्र : 48 लिंग : पुरुष	फोटो उपलब्ध	576	LYC1165943	निर्वाचक का नाम : कुशमा पति का नाम: विक्रमसिंह गृह संख्या : 39/2 उम्र : 48 लिंग : महिला	फोटो उपलब्ध	577	RTI0048793	निर्वाचक का नाम : गुड्डी पति का नाम: धुरवसिंह गृह संख्या : 39/2 उम्र : 46 लिंग : महिला	फोटो उपलब्ध

विधान सभा क्षेत्र की संख्या व नाम : 8-अम्बाह
अनुभाग की संख्या व नाम : 2-भजन का पुरा

578	RTI1740786	निर्वाचक का नाम : मुकेश पिता का नाम: गिरवरसिंह गृह संख्या : 39/2 उम्र : 44 लिंग : पुरुष	फोटो उपलब्ध	579	RTI0591495	निर्वाचक का नाम : विनोद सिंह पिता का नाम: विक्रम सिंह गृह संख्या : 39/2 उम्र : 37 लिंग : पुरुष	फोटो उपलब्ध	580	RTI1300961	निर्वाचक का नाम : प्रवीण सिंह पिता का नाम: विक्रम सिंह गृह संख्या : 39/2 उम्र : 27 लिंग : पुरुष	फोटो उपलब्ध
581	RTI1301050	निर्वाचक का नाम : प्रिया पति का नाम: विनोद सिंह गृह संख्या : 39/2 उम्र : 27 लिंग : महिला	फोटो उपलब्ध	582	RTI2057941	निर्वाचक का नाम : शिल्पी पति का नाम: मुकेश सिंह गृह संख्या : 39/2 उम्र : 27 लिंग : महिला	फोटो उपलब्ध	583	RTI1740687	निर्वाचक का नाम : वीरेन्द्रसिंह पिता का नाम: शिवनाथसिंह गृह संख्या : 39/3 उम्र : 66 लिंग : पुरुष	फोटो उपलब्ध
584	RTI1741198	निर्वाचक का नाम : राजकुंअरि पति का नाम: वीरेन्द्रसिंह गृह संख्या : 39/3 उम्र : 63 लिंग : महिला	फोटो उपलब्ध	585	RTI1741156	निर्वाचक का नाम : गाँदीबाई पति का नाम: रूस्तमसिंह गृह संख्या : 40 उम्र : 73 लिंग : महिला	फोटो उपलब्ध	586	RTI1169739	निर्वाचक का नाम : हरनाम पिता का नाम: शिरोमणि गृह संख्या : 40 उम्र : 53 लिंग : पुरुष	फोटो उपलब्ध
587	RTI1169770	निर्वाचक का नाम : मीना पति का नाम: हरनाम गृह संख्या : 40 उम्र : 50 लिंग : महिला	फोटो उपलब्ध	588	RTI1294461	निर्वाचक का नाम : राधाचरन सिंह तोमर पिता का नाम: रूस्तम सिंह गृह संख्या : 40 उम्र : 39 लिंग : पुरुष	फोटो उपलब्ध	589	RTI1294446	निर्वाचक का नाम : कपूरी देवी पति का नाम: राधाचरन सिंह गृह संख्या : 40 उम्र : 39 लिंग : महिला	फोटो उपलब्ध
590	RTI2212967	निर्वाचक का नाम : गाम्भीर सिंह पिता का नाम: रुस्तम सिंह गृह संख्या : 40 उम्र : 35 लिंग : पुरुष	फोटो उपलब्ध	591	RTI2223410	निर्वाचक का नाम : वंदना राजपूत पति का नाम: विकास सिंह गृह संख्या : 40 उम्र : 29 लिंग : महिला	फोटो उपलब्ध	592	RTI2204543	निर्वाचक का नाम : विकास सिंह तोमर पिता का नाम: मनोज सिंह तोमर गृह संख्या : 40 उम्र : 24 लिंग : पुरुष	फोटो उपलब्ध
593	RTI2090116	निर्वाचक का नाम : चिराग सिंह पिता का नाम: सनमान सिंह गृह संख्या : 40 उम्र : 20 लिंग : पुरुष	फोटो उपलब्ध	# 594	LYC0483545	निर्वाचक का नाम : लक्ष्मण सिंह पिता का नाम: हाकिमसिंह गृह संख्या : 40/1 उम्र : 73 लिंग : पुरुष	फोटो उपलब्ध	595	RTI0137109	निर्वाचक का नाम : हरिगोविन्द सिंह पिता का नाम: लक्ष्मणसिंह गृह संख्या : 40/1 उम्र : 51 लिंग : पुरुष	फोटो उपलब्ध
596	RTI0738971	निर्वाचक का नाम : सनमान सिंह पिता का नाम: लक्ष्मण सिंह गृह संख्या : 40/1 उम्र : 48 लिंग : पुरुष	फोटो उपलब्ध	597	RTI0739003	निर्वाचक का नाम : गुड्डन देवी पति का नाम: सनमान सिंह गृह संख्या : 40/1 उम्र : 47 लिंग : महिला	फोटो उपलब्ध	598	RTI0048777	निर्वाचक का नाम : स्नेहलता देवी पति का नाम: हरगोविन्द गृह संख्या : 40/1 उम्र : 44 लिंग : महिला	फोटो उपलब्ध
599	LYC1165869	निर्वाचक का नाम : हरिवक्स सिंह पिता का नाम: लछिमन सिंह गृह संख्या : 40/1 उम्र : 41 लिंग : पुरुष	फोटो उपलब्ध	600	RTI0591602	निर्वाचक का नाम : पूजादेवी पति का नाम: हरिवक्स सिंह गृह संख्या : 40/1 उम्र : 39 लिंग : महिला	फोटो उपलब्ध	# 601	LYC1478734	निर्वाचक का नाम : जितेंद्र सिंह पिता का नाम: लछिमन सिंह गृह संख्या : 40/1 उम्र : 42 लिंग : पुरुष	फोटो उपलब्ध
602	RTI0591610	निर्वाचक का नाम : गीतादेवी पति का नाम: जितेंद्र सिंह गृह संख्या : 40/1 उम्र : 36 लिंग : महिला	फोटो उपलब्ध	603	RTI1954338	निर्वाचक का नाम : दिपक सिंह पिता का नाम: हरिगोविन्द सिंह गृह संख्या : 40/1 उम्र : 23 लिंग : पुरुष	फोटो उपलब्ध	604	RTI2024958	निर्वाचक का नाम : रिया तोमर पिता का नाम: सनमान सिंह गृह संख्या : 40/1 उम्र : 21 लिंग : महिला	फोटो उपलब्ध
605	RTI1169705	निर्वाचक का नाम : शिरोमणिसिंह पिता का नाम: हाकिमसिंह गृह संख्या : 40/2 उम्र : 74 लिंग : पुरुष	फोटो उपलब्ध	606	LYC1165901	निर्वाचक का नाम : नरपति पिता का नाम: शिरोमणि गृह संख्या : 40/2 उम्र : 51 लिंग : पुरुष	फोटो उपलब्ध	607	RTI0591594	निर्वाचक का नाम : दीपू सिंह पिता का नाम: नरपति सिंह गृह संख्या : 40/2 उम्र : 36 लिंग : पुरुष	फोटो उपलब्ध

विधान सभा क्षेत्र की संख्या व नाम : 8-अम्बाह
अनुभाग की संख्या व नाम : 2-भजन का पुरा

608	RTI0738732	निर्वाचक का नाम : शीलू सिंह पिता का नाम: नरपति सिंह गृह संख्या : 40/2 उम्र : 31 लिंग : पुरुष	फोटो उपलब्ध	609	RTI1305325	निर्वाचक का नाम : पिकी देवी पति का नाम: दीपु सिंग गृह संख्या : 40/2 उम्र : 31 लिंग : महिला	फोटो उपलब्ध	610	RTI1013325	निर्वाचक का नाम : दिवाकर सिंह पिता का नाम: नृपति सिंह गृह संख्या : 40/2 उम्र : 30 लिंग : पुरुष	फोटो उपलब्ध
611	RTI1305051	निर्वाचक का नाम : पुनम तोमर पति का नाम: शीलू सिंह गृह संख्या : 40/2 उम्र : 29 लिंग : महिला	फोटो उपलब्ध	612	RTI0303644	निर्वाचक का नाम : ब्रजेश सिंह पिता का नाम: हरनाम सिंह गृह संख्या : 40/3 उम्र : 36 लिंग : पुरुष	फोटो उपलब्ध	613	RTI0324079	निर्वाचक का नाम : दिनेश सिंह पिता का नाम: हरनाम सिंह गृह संख्या : 40/3 उम्र : 34 लिंग : पुरुष	फोटो उपलब्ध
614	RTI1013499	निर्वाचक का नाम : पिन्की भदौरिया पति का नाम: दिनेश सिंह गृह संख्या : 40/3 उम्र : 31 लिंग : महिला	फोटो उपलब्ध	615	RTI1013309	निर्वाचक का नाम : भाग्य श्री पति का नाम: वृजेश सिंह गृह संख्या : 40/3 उम्र : 30 लिंग : महिला	फोटो उपलब्ध	616	RTI1740760	निर्वाचक का नाम : जगदीशसिंह पिता का नाम: हाकिमसिंह गृह संख्या : 40/4 उम्र : 68 लिंग : पुरुष	फोटो उपलब्ध
617	RTI1741206	निर्वाचक का नाम : बिटोली पति का नाम: जगदीशसिंह गृह संख्या : 40/4 उम्र : 67 लिंग : महिला	फोटो उपलब्ध	618	LYC1165893	निर्वाचक का नाम : रेनु देवी पति का नाम: मनोज सिंह गृह संख्या : 40/4 उम्र : 42 लिंग : महिला	फोटो उपलब्ध	619	LYC0915819	निर्वाचक का नाम : राजेश सिंह पिता का नाम: जगदीश सिंह गृह संख्या : 40/4 उम्र : 38 लिंग : पुरुष	फोटो उपलब्ध
620	RTI0591552	निर्वाचक का नाम : चन्द्रेश सिंह पिता का नाम: जगदीश सिंह गृह संख्या : 40/4 उम्र : 36 लिंग : पुरुष	फोटो उपलब्ध	621	RTI0591503	निर्वाचक का नाम : रानीदेवी पति का नाम: राजेश सिंह गृह संख्या : 40/4 उम्र : 34 लिंग : महिला	फोटो उपलब्ध	622	RTI1013291	निर्वाचक का नाम : नेहा पति का नाम: गम्भीर सिंह गृह संख्या : 40/4 उम्र : 32 लिंग : महिला	फोटो उपलब्ध
623	RTI1303437	निर्वाचक का नाम : रामबाबू पिता का नाम: जगदीश सिंह गृह संख्या : 40/4 उम्र : 31 लिंग : महिला	फोटो उपलब्ध	624	RTI1303395	निर्वाचक का नाम : रोशनी देवी पति का नाम: रामबाबू सिंह गृह संख्या : 40/4 उम्र : 30 लिंग : महिला	फोटो उपलब्ध	625	RTI2129534	निर्वाचक का नाम : रेखा पिता का नाम: राकेश सिंह गृह संख्या : 40/4 उम्र : 20 लिंग : महिला	फोटो उपलब्ध
626	RTI1568757	निर्वाचक का नाम : देवेन्द्रसिंह पिता का नाम: श्रीचन्द्रसिंह गृह संख्या : 41 उम्र : 61 लिंग : पुरुष	फोटो उपलब्ध	627	RTI1568864	निर्वाचक का नाम : राजकुमार पिता का नाम: श्रीचन्द्रसिंह गृह संख्या : 41 उम्र : 57 लिंग : पुरुष	फोटो उपलब्ध	628	RTI1568765	निर्वाचक का नाम : कमलेश पति का नाम: राजकुमार गृह संख्या : 41 उम्र : 54 लिंग : महिला	फोटो उपलब्ध
629	RTI1568732	निर्वाचक का नाम : महेश पिता का नाम: श्रीचन्द्रसिंह गृह संख्या : 41 उम्र : 53 लिंग : पुरुष	फोटो उपलब्ध	630	RTI1741248	निर्वाचक का नाम : मंजू पति का नाम: महेश गृह संख्या : 41 उम्र : 50 लिंग : महिला	फोटो उपलब्ध	631	RTI1741255	निर्वाचक का नाम : कमलेश पति का नाम: देवेन्द्रसिंह गृह संख्या : 41 उम्र : 49 लिंग : महिला	फोटो उपलब्ध
632	LYC1424340	निर्वाचक का नाम : तेजाबाई पति का नाम: अशोकसिंह गृह संख्या : 41 उम्र : 47 लिंग : महिला	फोटो उपलब्ध	633	RTI1254010	निर्वाचक का नाम : पंकज सिंह पिता का नाम: देवेन्द्र सिंह गृह संख्या : 41 उम्र : 45 लिंग : पुरुष	फोटो उपलब्ध	634	LYC1165851	निर्वाचक का नाम : शकुन्तला देवी पति का नाम: पंकज सिंह गृह संख्या : 41 उम्र : 39 लिंग : महिला	फोटो उपलब्ध
635	LYC1165844	निर्वाचक का नाम : सरिता पति का नाम: कल्याण सिंह गृह संख्या : 41 उम्र : 38 लिंग : महिला	फोटो उपलब्ध	636	RTI0303545	निर्वाचक का नाम : धीरज सिंह पिता का नाम: देवेन्द्र सिंह गृह संख्या : 41 उम्र : 36 लिंग : पुरुष	फोटो उपलब्ध	637	RTI0303560	निर्वाचक का नाम : नीरज सिंह पिता का नाम: देवेन्द्र सिंह गृह संख्या : 41 उम्र : 35 लिंग : पुरुष	फोटो उपलब्ध

विधान सभा क्षेत्र की संख्या व नाम : 8-अम्बाह
अनुभाग की संख्या व नाम : 2-भजन का पुरा

638	RTI1203009	निर्वाचक का नाम : सुधर सिंह पिता का नाम: महेश सिंह गृह संख्या : 41 उम्र : 34 लिंग : पुरुष	फोटो उपलब्ध	639	RTI0739193	निर्वाचक का नाम : जीतेश सिंह पिता का नाम: देवेन्द्र सिंह गृह संख्या : 41 उम्र : 31 लिंग : पुरुष	फोटो उपलब्ध	640	RTI2056679	निर्वाचक का नाम : अनुराधा पति का नाम: सुधर सिंह गृह संख्या : 41 उम्र : 23 लिंग : महिला	फोटो उपलब्ध
641	RTI2062461	निर्वाचक का नाम : आरती पिता का नाम: कलियानसिंह गृह संख्या : 41 उम्र : 23 लिंग : महिला	फोटो उपलब्ध	642	RTI1568724	निर्वाचक का नाम : अनुरूढसिंह पिता का नाम: रामकिशनसिंह गृह संख्या : 42 उम्र : 71 लिंग : पुरुष	फोटो उपलब्ध	643	RTI1568740	निर्वाचक का नाम : सुशीला पति का नाम: अनुरूढ सिंह गृह संख्या : 42 उम्र : 67 लिंग : महिला	फोटो उपलब्ध
644	RTI1568856	निर्वाचक का नाम : धर्मेन्द्र पिता का नाम: अनुरूढ गृह संख्या : 42 उम्र : 44 लिंग : पुरुष	फोटो उपलब्ध	645	LYC1165836	निर्वाचक का नाम : शैलेश पति का नाम: धर्मेन्द्र सिंह गृह संख्या : 42 उम्र : 38 लिंग : महिला	फोटो उपलब्ध	646	RTI1568872	निर्वाचक का नाम : प्रेमसिंह पिता का नाम: पूरनसिंह गृह संख्या : 43 उम्र : 64 लिंग : पुरुष	फोटो उपलब्ध
647	RTI1568880	निर्वाचक का नाम : शांती पति का नाम: प्रेमसिंह गृह संख्या : 43 उम्र : 61 लिंग : महिला	फोटो उपलब्ध	648	RTI1169788	निर्वाचक का नाम : राजकिशोर पिता का नाम: पूरनसिंह गृह संख्या : 43 उम्र : 55 लिंग : पुरुष	फोटो उपलब्ध	649	RTI1741263	निर्वाचक का नाम : उर्मिला पति का नाम: राजकिशोर गृह संख्या : 43 उम्र : 52 लिंग : महिला	फोटो उपलब्ध
650	LYC1045475	निर्वाचक का नाम : राजवीर सिंह पिता का नाम: प्रेम सिंह गृह संख्या : 43 उम्र : 39 लिंग : पुरुष	फोटो उपलब्ध	651	RTI0303610	निर्वाचक का नाम : शैलेन्द्र सिंह पिता का नाम: राज किशोर गृह संख्या : 43 उम्र : 36 लिंग : पुरुष	फोटो उपलब्ध	652	RTI0965947	निर्वाचक का नाम : सुधा देवी पति का नाम: राजीव सिंह गृह संख्या : 43 उम्र : 36 लिंग : महिला	फोटो उपलब्ध
653	RTI1001213	निर्वाचक का नाम : पुष्पेन्द्र सिंह तोमर पिता का नाम: राजकिशोर सिंह तोमर गृह संख्या : 43 उम्र : 32 लिंग : पुरुष	फोटो उपलब्ध	654	RTI1284371	निर्वाचक का नाम : सुनीता पति का नाम: शैलेन्द्र सिंह गृह संख्या : 43 उम्र : 30 लिंग : महिला	फोटो उपलब्ध	655	RTI1169762	निर्वाचक का नाम : गजेन्द्रसिंह पिता का नाम: लाखनसिंह गृह संख्या : 44 उम्र : 55 लिंग : पुरुष	फोटो उपलब्ध
656	RTI0738666	निर्वाचक का नाम : सुनील सिंह पिता का नाम: गजेन्द्र सिंह गृह संख्या : 44 उम्र : 32 लिंग : पुरुष	फोटो उपलब्ध	657	RTI0738658	निर्वाचक का नाम : मनवीर सिंह पिता का नाम: गजेन्द्र सिंह गृह संख्या : 44 उम्र : 31 लिंग : पुरुष	फोटो उपलब्ध	658	RTI1374503	निर्वाचक का नाम : मानसी देवी पति का नाम: मनवीर सिंह गृह संख्या : 44 उम्र : 31 लिंग : महिला	फोटो उपलब्ध
659	RTI1294628	निर्वाचक का नाम : राखी देवी पति का नाम: सुनील सिंह गृह संख्या : 44 उम्र : 30 लिंग : महिला	फोटो उपलब्ध	660	RTI1169812	निर्वाचक का नाम : बिटोली पति का नाम: रामसिंह गृह संख्या : 45 उम्र : 74 लिंग : महिला	फोटो उपलब्ध	661	RTI0137042	निर्वाचक का नाम : उमा पिता का नाम: रामसिंह गृह संख्या : 45 उम्र : 52 लिंग : महिला	फोटो उपलब्ध
662	RTI1169820	निर्वाचक का नाम : सवेशसिंह पिता का नाम: रामसिंह गृह संख्या : 45 उम्र : 51 लिंग : पुरुष	फोटो उपलब्ध	663	RTI1169853	निर्वाचक का नाम : राधा पति का नाम: सवेशसिंह गृह संख्या : 45 उम्र : 49 लिंग : महिला	फोटो उपलब्ध	664	LYC1165810	निर्वाचक का नाम : गुडिया पति का नाम: हरिगोविन्द सिंह गृह संख्या : 45 उम्र : 41 लिंग : महिला	फोटो उपलब्ध
665	LYC1165828	निर्वाचक का नाम : राजेश सिंह पिता का नाम: रघुराज सिंह गृह संख्या : 45 उम्र : 38 लिंग : पुरुष	फोटो उपलब्ध	666	RTI2051159	निर्वाचक का नाम : रागिनी पति का नाम: अवधेश सिंह गृह संख्या : 45 उम्र : 29 लिंग : महिला	फोटो उपलब्ध	667	RTI1080381	निर्वाचक का नाम : अवधेश सिंह पिता का नाम: सर्वेश सिंह गृह संख्या : 45 उम्र : 27 लिंग : पुरुष	फोटो उपलब्ध

विधान सभा क्षेत्र की संख्या व नाम : 8-अम्बाह
अनुभाग की संख्या व नाम : 2-भजन का पुरा

668	RTI1225614	निर्वाचक का नाम : अर्जुन सिंह पिता का नाम: सर्वेश सिंह गृह संख्या : 45 उम्र : 26 लिंग : पुरुष	फोटो उपलब्ध	669	RTI2186203	निर्वाचक का नाम : रोशनी पति का नाम: अर्जुन सिंह गृह संख्या : 45 उम्र : 26 लिंग : महिला	फोटो उपलब्ध	670	RTI2035061	निर्वाचक का नाम : कृष्णा पिता का नाम: सर्वेश सिंह गृह संख्या : 45 उम्र : 21 लिंग : महिला	फोटो उपलब्ध
671	LYC1165802	निर्वाचक का नाम : लायकसिंह पिता का नाम: वृन्दावन गृह संख्या : 47 उम्र : 71 लिंग : पुरुष	फोटो उपलब्ध	672	RTI1568823	निर्वाचक का नाम : रुपकुंअरि पति का नाम: लायकसिंह गृह संख्या : 47 उम्र : 66 लिंग : महिला	फोटो उपलब्ध	673	LYC1424274	निर्वाचक का नाम : पूरम पति का नाम: रामरतन गृह संख्या : 48 उम्र : 65 लिंग : महिला	फोटो उपलब्ध
674	LYC1478668	निर्वाचक का नाम : वीरेन्द्र पिता का नाम: कल्यानसिंह गृह संख्या : 48 उम्र : 46 लिंग : पुरुष	फोटो उपलब्ध	675	RTI1169879	निर्वाचक का नाम : राजेश पिता का नाम: रामरतन गृह संख्या : 48 उम्र : 46 लिंग : पुरुष	फोटो उपलब्ध	676	LYC1424282	निर्वाचक का नाम : हरिओम पिता का नाम: रामरतन गृह संख्या : 48 उम्र : 45 लिंग : पुरुष	फोटो उपलब्ध
677	RTI1169895	निर्वाचक का नाम : रामकांती पति का नाम: वीरेन्द्र गृह संख्या : 48 उम्र : 44 लिंग : महिला	फोटो उपलब्ध	678	LYC1424266	निर्वाचक का नाम : साधना पति का नाम: हरिओम गृह संख्या : 48 उम्र : 41 लिंग : महिला	फोटो उपलब्ध	679	RTI1985399	निर्वाचक का नाम : कल्पना पति का नाम: गौरव सिंग गृह संख्या : 48 उम्र : 32 लिंग : महिला	फोटो उपलब्ध
680	RTI0738682	निर्वाचक का नाम : गौरव सिंह पिता का नाम: श्री वीरेन्द्र सिंह गृह संख्या : 48 उम्र : 31 लिंग : पुरुष	फोटो उपलब्ध	681	RTI1013317	निर्वाचक का नाम : आनन्द सिंह पिता का नाम: वीरेन्द्र सिंह गृह संख्या : 48 उम्र : 29 लिंग : पुरुष	फोटो उपलब्ध	682	RTI1985191	निर्वाचक का नाम : अर्चना पति का नाम: आनंद सिंह गृह संख्या : 48 उम्र : 28 लिंग : महिला	फोटो उपलब्ध
683	RTI1940907	निर्वाचक का नाम : सुखवीर सिंह पिता का नाम: राजेश सिंह गृह संख्या : 48 उम्र : 24 लिंग : पुरुष	फोटो उपलब्ध	684	RTI2082964	निर्वाचक का नाम : राम प्रताप सिंह पिता का नाम: राजेश सिंह गृह संख्या : 48 उम्र : 21 लिंग : पुरुष	फोटो उपलब्ध	685	RTI2156321	निर्वाचक का नाम : अमन सिंह तोमर पिता का नाम: हरिओम सिंह गृह संख्या : 48 उम्र : 20 लिंग : पुरुष	फोटो उपलब्ध
686	RTI1568831	निर्वाचक का नाम : दीमानसिंह पिता का नाम: केदारसिंह गृह संख्या : 49 उम्र : 68 लिंग : पुरुष	फोटो उपलब्ध	687	RTI1741370	निर्वाचक का नाम : भूरी पति का नाम: दीमानसिंह गृह संख्या : 49 उम्र : 66 लिंग : महिला	फोटो उपलब्ध	688	RTI1740885	निर्वाचक का नाम : रामकली पति का नाम: तुरसनपाल गृह संख्या : 49 उम्र : 46 लिंग : महिला	फोटो उपलब्ध
689	RTI1568849	निर्वाचक का नाम : तुरसनपाल पिता का नाम: ज्वालासिंह गृह संख्या : 49 उम्र : 46 लिंग : पुरुष	फोटो उपलब्ध	690	LYC1424530	निर्वाचक का नाम : तेजसिंह पिता का नाम: दीमानसिंह गृह संख्या : 49 उम्र : 45 लिंग : पुरुष	फोटो उपलब्ध	691	LYC1424571	निर्वाचक का नाम : मीना देवी पति का नाम: तेज सिंह गृह संख्या : 49 उम्र : 41 लिंग : महिला	फोटो उपलब्ध
692	LYC1424597	निर्वाचक का नाम : रामसेवक सिंह पिता का नाम: दीमान सिंह गृह संख्या : 49 उम्र : 40 लिंग : पुरुष	फोटो उपलब्ध	693	LYC1165760	निर्वाचक का नाम : जयराम सिंह पिता का नाम: दीमान सिंह गृह संख्या : 49 उम्र : 38 लिंग : पुरुष	फोटो उपलब्ध	694	RTI0591578	निर्वाचक का नाम : मीनादेवी पति का नाम: रामसेवक गृह संख्या : 49 उम्र : 38 लिंग : महिला	फोटो उपलब्ध
695	RTI0739201	निर्वाचक का नाम : रश्मी देवी पति का नाम: जयराम सिंह गृह संख्या : 49 उम्र : 37 लिंग : महिला	फोटो उपलब्ध	696	RTI2069557	निर्वाचक का नाम : रितिक रोशन सिंह पिता का नाम: तुरसनपाल सिंह गृह संख्या : 49 उम्र : 21 लिंग : पुरुष	फोटो उपलब्ध	697	RTI2131126	निर्वाचक का नाम : अंशुल सिंह पिता का नाम: तुरसनपाल सिंह गृह संख्या : 49 उम्र : 20 लिंग : पुरुष	फोटो उपलब्ध

विधान सभा क्षेत्र की संख्या व नाम : 8-अम्बाह
अनुभाग की संख्या व नाम : 2-भजन का पुरा

698	RTI1568898	निर्वाचक का नाम : कालिकासिंह पिता का नाम: साहबसिंह गृह संख्या : 57 उम्र : 61 लिंग : पुरुष	फोटो उपलब्ध	699	RTI1013390	निर्वाचक का नाम : उपेन्द्र सिंह तोमर पिता का नाम: साहब सिंह तोमर गृह संख्या : 57 उम्र : 59 लिंग : पुरुष	फोटो उपलब्ध	700	RTI2242923	निर्वाचक का नाम : बलबीर सिंह पिता का नाम: साहेब सिंह तोमर गृह संख्या : 57 उम्र : 52 लिंग : पुरुष	फोटो उपलब्ध
701	RTI1740935	निर्वाचक का नाम : विमलेश देवी पति का नाम: उपेन्द्र गृह संख्या : 57 उम्र : 51 लिंग : महिला	फोटो उपलब्ध	702	RTI1740943	निर्वाचक का नाम : विमलेश पति का नाम: बलवीर गृह संख्या : 57 उम्र : 46 लिंग : महिला	फोटो उपलब्ध	703	LYC1424514	निर्वाचक का नाम : ओमवीर सिंह पिता का नाम: उपेन्द्र सिंह गृह संख्या : 57 उम्र : 37 लिंग : पुरुष	फोटो उपलब्ध
704	RTI0739219	निर्वाचक का नाम : रेनु देवी पति का नाम: ओमवीर सिंह गृह संख्या : 57 उम्र : 36 लिंग : महिला	फोटो उपलब्ध	705	RTI1750884	निर्वाचक का नाम : शालिनी पति का नाम: विकास गृह संख्या : 57 उम्र : 31 लिंग : महिला	फोटो उपलब्ध	706	RTI0965962	निर्वाचक का नाम : प्रदीप सिंह पिता का नाम: बलवीर सिंह गृह संख्या : 57 उम्र : 29 लिंग : पुरुष	फोटो उपलब्ध
707	RTI1013341	निर्वाचक का नाम : विकास सिंह पिता का नाम: उपेन्द्र सिंह गृह संख्या : 57 उम्र : 28 लिंग : पुरुष	फोटो उपलब्ध	708	RTI2159556	निर्वाचक का नाम : राहुल सिंह पिता का नाम: बलवीर सिंह गृह संख्या : 57 उम्र : 21 लिंग : पुरुष	फोटो उपलब्ध	709	LYC1478700	निर्वाचक का नाम : अजबसिंह पिता का नाम: बलरामसिंह गृह संख्या : 58 उम्र : 51 लिंग : पुरुष	फोटो उपलब्ध
710	LYC0916197	निर्वाचक का नाम : सीमा पति का नाम: अजबसिंह गृह संख्या : 58 उम्र : 48 लिंग : महिला	फोटो उपलब्ध	711	RTI2233518	निर्वाचक का नाम : अरुण कुमार सिंह तोमर पिता का नाम: अजब सिंह तोमर गृह संख्या : 58 उम्र : 29 लिंग : पुरुष	फोटो उपलब्ध	712	RTI2233625	निर्वाचक का नाम : करिश्मा सिंह पति का नाम: अरुण कुमार सिंह गृह संख्या : 58 उम्र : 26 लिंग : महिला	फोटो उपलब्ध
713	RTI2233484	निर्वाचक का नाम : दीक्षा पिता का नाम: अजब सिंह गृह संख्या : 58 उम्र : 24 लिंग : महिला	फोटो उपलब्ध	714	RTI1779628	निर्वाचक का नाम : अमित सिंह पिता का नाम: राय सिंह गृह संख्या : 71 उम्र : 24 लिंग : पुरुष	फोटो उपलब्ध	715	LYC1478650	निर्वाचक का नाम : दुर्गा सिंह पिता का नाम: हरचंद सिंह गृह संख्या : हाऊस नं34 उम्र : 43 लिंग : पुरुष	फोटो उपलब्ध

विधान सभा क्षेत्र की संख्या व नाम : 8-अम्बाह
अनुभाग की संख्या व नाम : 3-आम का पुरा

716	RTI2233146	निर्वाचक का नाम : संगीता तोमर पिता का नाम: रवींद्र सिंह तोमर गृह संख्या : 6 उम्र : 22 लिंग : महिला	फोटो उपलब्ध	717	RTI0903641	निर्वाचक का नाम : सरिता देवी पति का नाम: ओमप्रकाश गृह संख्या : ८ उम्र : 42 लिंग : महिला	फोटो उपलब्ध	718	RTI1328624	निर्वाचक का नाम : पूरन सिंह पिता का नाम: दर्शन सिंह गृह संख्या : 31 उम्र : 70 लिंग : पुरुष	फोटो उपलब्ध
719	LYC0915421	निर्वाचक का नाम : प्रेमवती पति का नाम: पूरन सिंह गृह संख्या : 31 उम्र : 67 लिंग : महिला	फोटो उपलब्ध	720	LYC1215227	निर्वाचक का नाम : बृजकिशोर पिता का नाम: बदन सिंह गृह संख्या : 31 उम्र : 53 लिंग : पुरुष	फोटो उपलब्ध	721	LYC1165653	निर्वाचक का नाम : उम्मेद सिंह पिता का नाम: बदन सिंह गृह संख्या : 31 उम्र : 50 लिंग : पुरुष	फोटो उपलब्ध
722	LYC0916775	निर्वाचक का नाम : गुडडी पति का नाम: बृजकिशोर गृह संख्या : 31 उम्र : 49 लिंग : महिला	फोटो उपलब्ध	723	RTI0591628	निर्वाचक का नाम : श्रीकृष्ण सिंह पिता का नाम: पूरन सिंह गृह संख्या : 31 उम्र : 44 लिंग : पुरुष	फोटो उपलब्ध	724	RTI0591636	निर्वाचक का नाम : मन्जुदेवी पति का नाम: श्रीकृष्ण सिंह गृह संख्या : 31 उम्र : 42 लिंग : महिला	फोटो उपलब्ध
725	RTI0591644	निर्वाचक का नाम : जितेन्द्र सिंह पिता का नाम: बृजकिशोर गृह संख्या : 31 उम्र : 35 लिंग : पुरुष	फोटो उपलब्ध	726	RTI0738757	निर्वाचक का नाम : अजयप्रताप पिता का नाम: श्री ब्रजकिशोर गृह संख्या : 31 उम्र : 31 लिंग : पुरुष	फोटो उपलब्ध	727	RTI1313121	निर्वाचक का नाम : पूनम देवी पति का नाम: जितेंद्र गृह संख्या : 31 उम्र : 28 लिंग : महिला	फोटो उपलब्ध
728	RTI2050524	निर्वाचक का नाम : अंकित सिंह पिता का नाम: उम्मेद सिंह गृह संख्या : 31 उम्र : 21 लिंग : पुरुष	फोटो उपलब्ध	729	RTI2235786	निर्वाचक का नाम : शिल्पी पिता का नाम: उम्मेद सिंह गृह संख्या : 31 उम्र : 20 लिंग : महिला	फोटो उपलब्ध	730	RTI2259000	निर्वाचक का नाम : अमित सिंह पिता का नाम: श्री कृष्ण सिंह गृह संख्या : 31 उम्र : 20 लिंग : पुरुष	फोटो उपलब्ध

विधान सभा क्षेत्र की संख्या व नाम : 8-अम्बाह
घटक I - परिवर्धन सूची 1 (23-12-2025 से 21-02-2026 तक)

731	2	RTI2332666
निर्वाचक का नाम : अर्चना पति का नाम: आनंद सिंह गृह संख्या : ग्राम भजन का पुरा उम्र : 28 लिंग : महिला		
फोटो उपलब्ध		

732	1	RTI2336774
निर्वाचक का नाम : मनु पिता का नाम: राकेश सिंह गृह संख्या : 13 उम्र : 19 लिंग : महिला		
फोटो उपलब्ध		

733	2	RTI2346716
निर्वाचक का नाम : रिचा पिता का नाम: हरिओम सिंह गृह संख्या : 26 उम्र : 18 लिंग : महिला		
फोटो उपलब्ध		

734	2	RTI2346740
निर्वाचक का नाम : प्रध्या पिता का नाम: चंद्रशेखर सिंह गृह संख्या : 38 उम्र : 19 लिंग : महिला		
फोटो उपलब्ध		

735	2	RTI2346831
निर्वाचक का नाम : शिवम सिंह पिता का नाम: हरिगोविन्द सिंह गृह संख्या : 45 उम्र : 20 लिंग : पुरुष		
फोटो उपलब्ध		

736	2	RTI2347839
निर्वाचक का नाम : अजय सिंह तोमर पिता का नाम: चंद्रशेखर सिंह गृह संख्या : 38 उम्र : 19 लिंग : पुरुष		
फोटो उपलब्ध		

737	1	RTI2347953
निर्वाचक का नाम : सुंदर सिंह पिता का नाम: हरी सिंह गृह संख्या : 15 उम्र : 42 लिंग : पुरुष		
फोटो उपलब्ध		

738	2	RTI2347961
निर्वाचक का नाम : गिराज सिंह पिता का नाम: चरन सिंह गृह संख्या : 39 उम्र : 20 लिंग : पुरुष		
फोटो उपलब्ध		

निर्वाचकों का विवरण :							
A) मतदाताओं की संख्या :							
	नामावली का प्रकार	निर्वाचक नामावली की पहचान :	मतदाताओं की संख्या :				
			पुरुष	महिला	तृतीय लिंग	कुल	
I	मूल	मूल नामावली	विशेष गहन पुनरीक्षण 2026 की मूल नामावली एवं समस्त अनुपूरकों को एकीकृत कर	386	344	0	730
II	घटक I - परिवर्धन सूची	पूरक 1	विशेष गहन पुनरीक्षण - 2026	4	4	0	8
III	घटक II - विलोपन सूची	पूरक 1	विशेष गहन पुनरीक्षण - 2026	0	0	0	0
IV	लिंग में संशोधन के कारण अंतर			0	0	0	0
पुनरीक्षण के बाद इस नामावली में शुद्ध निर्वाचक (I+II-III+IV)				390	348	0	738
B) संशोधनों की संख्या :							
नामावली का प्रकार	निर्वाचक नामावली की पहचान :		संशोधनों की संख्या :				
पूरक 1	विशेष गहन पुनरीक्षण - 2026		5				

निर्वाचक रजिस्ट्रीकरण अधिकारी द्वारा जारी

E-मृत्यु, S-स्थानांतरित, R-दोहरी प्रविष्टि, M-लापता, Q-अहर्ता नहीं