

निर्वाचक नामावली 2026 S12 मध्य प्रदेश

विधान सभा क्षेत्र की संख्या, नाम व आरक्षण स्थिति : 8 - अम्बाह (अ.जा.)		भाग संख्या :: 248			
संसदीय निर्वाचन क्षेत्र की संख्या, नाम व आरक्षण स्थिति, जिसमें विधान सभा निर्वाचन क्षेत्र स्थित है : 1 - मुरैना					
1. पुनरीक्षण का विवरण					
पुनरीक्षण का वर्ष :	2026	निर्वाचक नामावली की पहचान :			
अर्हता तिथि :	01-01-2026	विशेष गहन पुनरीक्षण 2026 की मूल नामावली एवं समस्त अनुपूरकों को एकीकृत कर			
पुनरीक्षण का स्वरूप :	विशेष गहन पुनरीक्षण 2026				
प्रकाशन की तिथि :	21-02-2026				
2. भाग व मतदान क्षेत्र का विवरण :					
भाग में आने वाले अनुभागों की संख्या और नाम :					
1-ग्राम-नाहर का पुरा	मुख्य शहर / मुख्य ग्राम : जौटई				
2-ग्राम-जौटई,मजरा हीसकी.	वार्ड :				
3-ग्राम-जौटई,मान सिंह का पुरा.	पोस्ट ऑफिस : जौटई				
	पुलिस थाना : पोरसा				
	स्थानीय संस्था : जौटई				
	ब्लॉक : पोरसा				
	जिला : मुरैना				
	पिन कोड : 476115				
3. मतदान केंद्र का विवरण					
मतदान केंद्र की संख्या व नाम :	मतदान केन्द्र की विशेष हैसियत (पुरुष/महिला/सामान्य) :	सामान्य			
248 - जौटई	इस मतदान क्षेत्र के सहायक (ऑक्जिलियरी) मतदान केन्द्रों की संख्या :	0			
मतदान केंद्र का भवन व पता :					
पंचायत भवन जौटई					
4. मतदाताओं की संख्या :					
आरंभिक क्रम	अंतिम क्रम	मतदाताओं की संख्या			
संख्या	संख्या	पुरुष	महिला	तृतीय लिंग	कुल
1	990	537	453	0	990

निर्वाचक रजिस्ट्रीकरण अधिकारी द्वारा जारी

Nazri Naksha



Google Map View



Polling Station Building Front View



मतदान केंद्र के सामने का फ़ोटो



Cad View

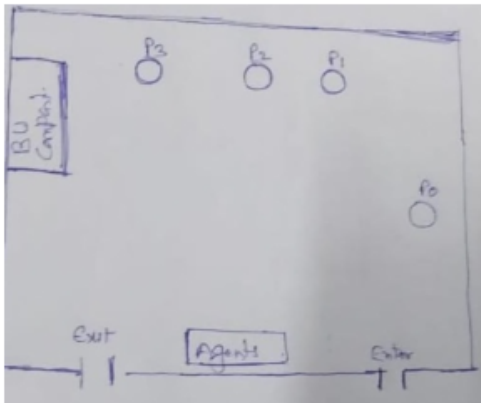

Key MAP View

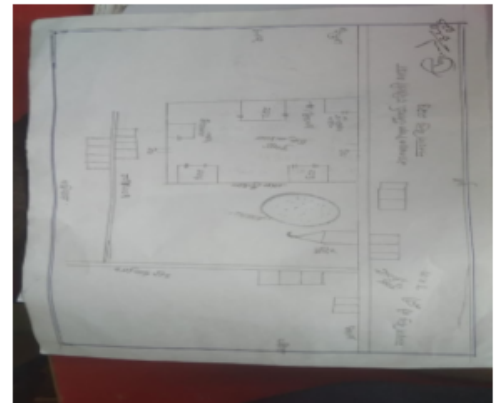

विधान सभा क्षेत्र की संख्या व नाम : 8-अम्बाह
अनुभाग की संख्या व नाम : 1-ग्राम-नाहर का पुरा

1	LYC1431337	निर्वाचक का नाम : कमलेश पिता का नाम: छोटई गृह संख्या : 1 उम्र : 53 लिंग : पुरुष	फोटो उपलब्ध	2	LYC1477777	निर्वाचक का नाम : गुडडी पति का नाम: कमलेश गृह संख्या : 1 उम्र : 51 लिंग : महिला	फोटो उपलब्ध	3	RTI1812767	निर्वाचक का नाम : रामनिवास पिता का नाम: छोटई गृह संख्या : 1 उम्र : 46 लिंग : पुरुष	फोटो उपलब्ध
4	RTI1812734	निर्वाचक का नाम : पप्पीदेवी पति का नाम: देवेन्द्र गृह संख्या : 1 उम्र : 46 लिंग : महिला	फोटो उपलब्ध	5	LYC1431303	निर्वाचक का नाम : गुडडी पति का नाम: रामनिवास गृह संख्या : 1 उम्र : 44 लिंग : महिला	फोटो उपलब्ध	6	RTI0302653	निर्वाचक का नाम : सोनी देवी पति का नाम: मुनेश सिंह गृह संख्या : 1 उम्र : 40 लिंग : महिला	फोटो उपलब्ध
7	RTI0283143	निर्वाचक का नाम : हरिपाल सिंह पिता का नाम: सुरतराम सिंह गृह संख्या : 1 उम्र : 39 लिंग : पुरुष	फोटो उपलब्ध	8	RTI0302604	निर्वाचक का नाम : रंजना पति का नाम: हरिपाल गृह संख्या : 1 उम्र : 39 लिंग : महिला	फोटो उपलब्ध	9	RTI0241661	निर्वाचक का नाम : अवधेश सिंह पिता का नाम: सूरजपाल सिंह गृह संख्या : 1 उम्र : 38 लिंग : पुरुष	फोटो उपलब्ध
10	RTI0450296	निर्वाचक का नाम : शिव कुमार पिता का नाम: देवेन्द्र सिंह गृह संख्या : 1 उम्र : 36 लिंग : पुरुष	फोटो उपलब्ध	11	RTI0302307	निर्वाचक का नाम : दिनेश सिंह पिता का नाम: रामवीर गृह संख्या : 1 उम्र : 35 लिंग : पुरुष	फोटो उपलब्ध	12	RTI0302281	निर्वाचक का नाम : अर्जुन सिंह पिता का नाम: जयवीर गृह संख्या : 1 उम्र : 34 लिंग : पुरुष	फोटो उपलब्ध
13	RTI0459529	निर्वाचक का नाम : आराधना पति का नाम: नन्द किशोर सिंह गृह संख्या : 1 उम्र : 34 लिंग : महिला	फोटो उपलब्ध	14	RTI0594333	निर्वाचक का नाम : रजनीदेवी पति का नाम: सुनील सिंह गृह संख्या : 1 उम्र : 34 लिंग : महिला	फोटो उपलब्ध	15	RTI1035260	निर्वाचक का नाम : रणजीत सिंह पिता का नाम: देवेन्द्र सिंह गृह संख्या : 01 उम्र : 33 लिंग : पुरुष	फोटो उपलब्ध
16	RTI0933705	निर्वाचक का नाम : अजय सिंह पिता का नाम: कमलेश सिंह गृह संख्या : 01 उम्र : 29 लिंग : पुरुष	फोटो उपलब्ध	17	RTI1035245	निर्वाचक का नाम : राम सिंह राठौर पिता का नाम: रामनिवास सिंह राठौर गृह संख्या : 1 उम्र : 28 लिंग : पुरुष	फोटो उपलब्ध	18	RTI11339456	निर्वाचक का नाम : शिवानी पति का नाम: सुन्दरपाल सिंह गृह संख्या : 1 उम्र : 27 लिंग : महिला	फोटो उपलब्ध
19	RTI1461185	निर्वाचक का नाम : नीरज पिता का नाम: कमलेश सिंह गृह संख्या : 1 उम्र : 26 लिंग : पुरुष	फोटो उपलब्ध	20	RTI2066322	निर्वाचक का नाम : केलाश सिंह पिता का नाम: शिवजीत सिंह गृह संख्या : 1 उम्र : 22 लिंग : पुरुष	फोटो उपलब्ध	21	RTI2127199	निर्वाचक का नाम : ओमप्रकाश सिंह पिता का नाम: रामनिवास सिंह गृह संख्या : 1 उम्र : 22 लिंग : पुरुष	फोटो उपलब्ध
22	RTI1805936	निर्वाचक का नाम : सिध्दारसिंह पिता का नाम: शोभाराम गृह संख्या : 2 उम्र : 86 लिंग : पुरुष	फोटो उपलब्ध	23	LYC1431295	निर्वाचक का नाम : ज्ञानसिंह पिता का नाम: सिध्दारसिंह गृह संख्या : 2 उम्र : 61 लिंग : पुरुष	फोटो उपलब्ध	24	RTI1807494	निर्वाचक का नाम : किसुनसिंह पिता का नाम: सिध्दारसिंह गृह संख्या : 2 उम्र : 56 लिंग : पुरुष	फोटो उपलब्ध
25	RTI0450288	निर्वाचक का नाम : देवेन्द्र सिंह पिता का नाम: छोटरी गृह संख्या : 2 उम्र : 48 लिंग : पुरुष	फोटो उपलब्ध	26	RTI0450122	निर्वाचक का नाम : अरविन्द सिंह पिता का नाम: झगडू सिंह गृह संख्या : 2 उम्र : 40 लिंग : पुरुष	फोटो उपलब्ध	27	RTI0241521	निर्वाचक का नाम : सुनील पिता का नाम: ज्ञान सिंह गृह संख्या : 2 उम्र : 39 लिंग : पुरुष	फोटो उपलब्ध
28	RTI0241679	निर्वाचक का नाम : सुरेश सिंह पिता का नाम: नवल सिंह गृह संख्या : 2 उम्र : 38 लिंग : पुरुष	फोटो उपलब्ध	29	RTI0207332	निर्वाचक का नाम : वीरबहादुरसिंह पिता का नाम: नवलसिंह गृह संख्या : 2 उम्र : 37 लिंग : पुरुष	फोटो उपलब्ध	30	LYC1431329	निर्वाचक का नाम : मिथिलेश पति का नाम: राजवीर गृह संख्या : 2 उम्र : 37 लिंग : महिला	फोटो उपलब्ध

विधान सभा क्षेत्र की संख्या व नाम : 8-अम्बाह
अनुभाग की संख्या व नाम : 1-ग्राम-नाहर का पुरा

31	RTI0241547	निर्वाचक का नाम : मिथलेश पति का नाम: सुनील सिंह गृह संख्या : 2 उम्र : 37 लिंग : महिला	फोटो उपलब्ध	32	RTI0742627	निर्वाचक का नाम : सुनीता पति का नाम: रमेश सिंह गृह संख्या : 2 उम्र : 37 लिंग : महिला	फोटो उपलब्ध	33	RTI0241539	निर्वाचक का नाम : रामकिशोर सिंह पिता का नाम: ज्ञान सिंह गृह संख्या : 2 उम्र : 36 लिंग : पुरुष	फोटो उपलब्ध
34	RTI1813724	निर्वाचक का नाम : पुनूसिंह पिता का नाम: डालसिंह गृह संख्या : 3 उम्र : 66 लिंग : पुरुष	फोटो उपलब्ध	35	LYC1431410	निर्वाचक का नाम : शंतो पति का नाम: पुनूसिंह गृह संख्या : 3 उम्र : 61 लिंग : महिला	फोटो उपलब्ध	36	LYC1431402	निर्वाचक का नाम : ओमवती पति का नाम: अतरसिंह गृह संख्या : 3 उम्र : 56 लिंग : महिला	फोटो उपलब्ध
37	LYC1477843	निर्वाचक का नाम : आशाराम पिता का नाम: पुनूसिंह गृह संख्या : 3 उम्र : 41 लिंग : पुरुष	फोटो उपलब्ध	38	RTI0207316	निर्वाचक का नाम : अनिलसिंह पिता का नाम: अतरसिंह गृह संख्या : 3 उम्र : 40 लिंग : पुरुष	फोटो उपलब्ध	39	LYC1478213	निर्वाचक का नाम : गुडडी पति का नाम: आशाराम गृह संख्या : 3 उम्र : 39 लिंग : महिला	फोटो उपलब्ध
40	RTI0207324	निर्वाचक का नाम : फूलवती पति का नाम: अनिलसिंह गृह संख्या : 3 उम्र : 38 लिंग : महिला	फोटो उपलब्ध	41	RTI0207308	निर्वाचक का नाम : महावीरसिंह पिता का नाम: पुनूसिंह गृह संख्या : 3 उम्र : 36 लिंग : पुरुष	फोटो उपलब्ध	42	RTI1215367	निर्वाचक का नाम : भानुप्रताप सिंह पिता का नाम: सुभाष सिंह गृह संख्या : 03 उम्र : 29 लिंग : पुरुष	फोटो उपलब्ध
43	LYC1431378	निर्वाचक का नाम : दखवी पति का नाम: रामनाथ गृह संख्या : 4 उम्र : 71 लिंग : महिला	फोटो उपलब्ध	44	LYC0492819	निर्वाचक का नाम : राकेश पिता का नाम: रामनाथ गृह संख्या : 4 उम्र : 51 लिंग : पुरुष	फोटो उपलब्ध	45	LYC1431386	निर्वाचक का नाम : गुडडी पति का नाम: सुरेश गृह संख्या : 4 उम्र : 50 लिंग : महिला	फोटो उपलब्ध
46	LYC1478239	निर्वाचक का नाम : रामबाई पति का नाम: राकेश गृह संख्या : 4 उम्र : 46 लिंग : महिला	फोटो उपलब्ध	47	LYC1477769	निर्वाचक का नाम : महेश सिंह पिता का नाम: रामनाथ गृह संख्या : 4 उम्र : 41 लिंग : पुरुष	फोटो उपलब्ध	48	RTI0241778	निर्वाचक का नाम : सुनील सिंह पिता का नाम: रामविलास गृह संख्या : 4 उम्र : 39 लिंग : पुरुष	फोटो उपलब्ध
49	RTI0450098	निर्वाचक का नाम : अनिल सिंह पिता का नाम: सुरेन्द्र सिंह गृह संख्या : 4 उम्र : 34 लिंग : पुरुष	फोटो उपलब्ध	50	RTI0595223	निर्वाचक का नाम : संगीता पति का नाम: लोकेन्द्र गृह संख्या : 4 उम्र : 34 लिंग : महिला	फोटो उपलब्ध	51	RTI0595215	निर्वाचक का नाम : सोनम पति का नाम: भूपेन्द्र गृह संख्या : 4 उम्र : 33 लिंग : महिला	फोटो उपलब्ध
52	RTI0450106	निर्वाचक का नाम : पूजा पति का नाम: अनिल गृह संख्या : 4 उम्र : 33 लिंग : महिला	फोटो उपलब्ध	53	RTI0933622	निर्वाचक का नाम : रछपाल सिंह पिता का नाम: सुरेश सिंह गृह संख्या : 04 उम्र : 30 लिंग : पुरुष	फोटो उपलब्ध	54	RTI1201383	निर्वाचक का नाम : बीर प्रताप सिंह पिता का नाम: राज किशोर सिंह गृह संख्या : 4 उम्र : 26 लिंग : पुरुष	फोटो उपलब्ध
55	RTI2059699	निर्वाचक का नाम : मंजू पति का नाम: रक्षपाल सिंह गृह संख्या : 4 उम्र : 24 लिंग : महिला	फोटो उपलब्ध	56	RTI2015196	निर्वाचक का नाम : प्रदीप सिंह पिता का नाम: राजकिशोर सिंह गृह संख्या : 4 उम्र : 21 लिंग : पुरुष	फोटो उपलब्ध	57	RTI2091288	निर्वाचक का नाम : रोशनी पिता का नाम: नेगीराम सिंह गृह संख्या : 4 उम्र : 20 लिंग : महिला	फोटो उपलब्ध
58	LYC1431352	निर्वाचक का नाम : कलावती पति का नाम: जोगेन्द्रसिंह गृह संख्या : 5 उम्र : 46 लिंग : महिला	फोटो उपलब्ध	59	LYC1477868	निर्वाचक का नाम : राजवीर पिता का नाम: दुर्गसिंह गृह संख्या : 5 उम्र : 42 लिंग : पुरुष	फोटो उपलब्ध	60	LYC1477835	निर्वाचक का नाम : सरोज पति का नाम: राजवीर सिंह गृह संख्या : 5 उम्र : 40 लिंग : महिला	फोटो उपलब्ध

विधान सभा क्षेत्र की संख्या व नाम : 8-अम्बाह
अनुभाग की संख्या व नाम : 1-ग्राम-नाहर का पुरा

61	LYC1477751	निर्वाचक का नाम : दलवीर सिंह पिता का नाम: दुर्ग सिंह गृह संख्या : 5 उम्र : 38 लिंग : पुरुष	फोटो उपलब्ध	62	RTI0207373	निर्वाचक का नाम : बलवीरसिंह पिता का नाम: दुर्गसिंह गृह संख्या : 5 उम्र : 38 लिंग : पुरुष	फोटो उपलब्ध	63	RTI2243020	निर्वाचक का नाम : सीमा पति का नाम: दलबीर सिंह गृह संख्या : 5 उम्र : 38 लिंग : महिला	फोटो उपलब्ध
64	RTI0241422	निर्वाचक का नाम : सुनम पति का नाम: पदम सिंह गृह संख्या : 5 उम्र : 36 लिंग : महिला	फोटो उपलब्ध	65	RTI0741918	निर्वाचक का नाम : विजय सिंह पिता का नाम: सुखरामसिंह गृह संख्या : 5 उम्र : 34 लिंग : पुरुष	फोटो उपलब्ध	66	RTI0933630	निर्वाचक का नाम : जुली सिकरवार पति का नाम: राम कुमार सिंह गृह संख्या : 05 उम्र : 33 लिंग : महिला	फोटो उपलब्ध
67	RTI0302612	निर्वाचक का नाम : रामकुमार पिता का नाम: भुरे सिंह गृह संख्या : 5 उम्र : 33 लिंग : पुरुष	फोटो उपलब्ध	68	RTI2069094	निर्वाचक का नाम : रीता पति का नाम: बलबीर सिंह गृह संख्या : 5 उम्र : 32 लिंग : महिला	फोटो उपलब्ध	69	RTI1232750	निर्वाचक का नाम : रानी देवी पति का नाम: श्री रामलखन सिंह गृह संख्या : 05 उम्र : 31 लिंग : महिला	फोटो उपलब्ध
70	RTI1436542	निर्वाचक का नाम : निधी देवी पति का नाम: सुरजभान सिंह गृह संख्या : 5 उम्र : 30 लिंग : महिला	फोटो उपलब्ध	71	RTI2014892	निर्वाचक का नाम : आनंद सिंह तोमर पिता का नाम: अशोक सिंह तोमर गृह संख्या : 5 उम्र : 30 लिंग : पुरुष	फोटो उपलब्ध	72	RTI1232743	निर्वाचक का नाम : सपना देवी पति का नाम: विनीत सिंह गृह संख्या : 05 उम्र : 28 लिंग : महिला	फोटो उपलब्ध
73	RTI1254135	निर्वाचक का नाम : शिव कुमार सिंह पिता का नाम: भुरे सिंह गृह संख्या : 5 उम्र : 26 लिंग : पुरुष	फोटो उपलब्ध	74	RTI2014959	निर्वाचक का नाम : मुरारी सिंह तोमर पिता का नाम: अशोक सिंह तोमर गृह संख्या : 5 उम्र : 26 लिंग : पुरुष	फोटो उपलब्ध	75	RTI2243053	निर्वाचक का नाम : आशीष सिंह पिता का नाम: राजबीर सिंह गृह संख्या : 5 उम्र : 22 लिंग : पुरुष	फोटो उपलब्ध
76	RTI2059004	निर्वाचक का नाम : सोनम पिता का नाम: राजबीर सिंह गृह संख्या : 5 उम्र : 21 लिंग : महिला	फोटो उपलब्ध	77	RTI1813732	निर्वाचक का नाम : रामअवतार पिता का नाम: चिरंजीसिंह गृह संख्या : 6 उम्र : 64 लिंग : पुरुष	फोटो उपलब्ध	78	RTI1812130	निर्वाचक का नाम : वेजन्ती पति का नाम: रामअवतारसिंह गृह संख्या : 6 उम्र : 61 लिंग : महिला	फोटो उपलब्ध
79	RTI0206409	निर्वाचक का नाम : देवेन्द्रसिंह पिता का नाम: पार्लसिंह गृह संख्या : 6 उम्र : 57 लिंग : पुरुष	फोटो उपलब्ध	80	LYC1431469	निर्वाचक का नाम : रामधुनसिंह पिता का नाम: चिरंजीसिंह गृह संख्या : 6 उम्र : 56 लिंग : पुरुष	फोटो उपलब्ध	81	RTI1812312	निर्वाचक का नाम : करनसिंह पिता का नाम: चिरंजीसिंह गृह संख्या : 6 उम्र : 54 लिंग : पुरुष	फोटो उपलब्ध
82	RTI0206458	निर्वाचक का नाम : मीरा पति का नाम: देवेसंसिंह गृह संख्या : 6 उम्र : 54 लिंग : महिला	फोटो उपलब्ध	83	LYC1431485	निर्वाचक का नाम : छोटीबाई पति का नाम: रामधुनसिंह गृह संख्या : 6 उम्र : 54 लिंग : महिला	फोटो उपलब्ध	84	RTI1812023	निर्वाचक का नाम : रामभागसिंह पिता का नाम: चिरंजीसिंह गृह संख्या : 6 उम्र : 51 लिंग : पुरुष	फोटो उपलब्ध
85	RTI1812338	निर्वाचक का नाम : शिरोमणीदेवी पति का नाम: करनसिंह गृह संख्या : 6 उम्र : 51 लिंग : महिला	फोटो उपलब्ध	86	RTI2253607	निर्वाचक का नाम : श्यामा देवी पति का नाम: रामभोग सिंह गृह संख्या : 6 उम्र : 51 लिंग : महिला	फोटो उपलब्ध	87	LYC1431428	निर्वाचक का नाम : राजमणि पिता का नाम: रामअवतार गृह संख्या : 6 उम्र : 46 लिंग : पुरुष	फोटो उपलब्ध
88	LYC1431543	निर्वाचक का नाम : राजहंस सिंह पिता का नाम: रामधुनि सिंह गृह संख्या : 6 उम्र : 41 लिंग : पुरुष	फोटो उपलब्ध	89	RTI1759158	निर्वाचक का नाम : श्यामवती पति का नाम: कमल किशोर गृह संख्या : 6 उम्र : 41 लिंग : महिला	फोटो उपलब्ध	90	LYC1478221	निर्वाचक का नाम : कमलकिशोर पिता का नाम: करन सिंह गृह संख्या : 6 उम्र : 40 लिंग : पुरुष	फोटो उपलब्ध

विधान सभा क्षेत्र की संख्या व नाम : 8-अम्बाह
अनुभाग की संख्या व नाम : 1-ग्राम-नाहर का पुरा

91	RTI0241752	निर्वाचक का नाम : मिश्रीलाल पिता का नाम: रामऔतार गृह संख्या : 6 उम्र : 40 लिंग : पुरुष	फोटो उपलब्ध	92	LYC1431493	निर्वाचक का नाम : शकुन्तला पति का नाम: राजहंस सिंह गृह संख्या : 6 उम्र : 39 लिंग : महिला	फोटो उपलब्ध	93	LYC1431436	निर्वाचक का नाम : रमाकान्ता पति का नाम: बेनीराम गृह संख्या : 6 उम्र : 39 लिंग : महिला	फोटो उपलब्ध
94	RTI0241711	निर्वाचक का नाम : रामराज सिंह पिता का नाम: जितेन्द्र सिंह गृह संख्या : 6 उम्र : 35 लिंग : पुरुष	फोटो उपलब्ध	95	RTI0241224	निर्वाचक का नाम : लवकुश पिता का नाम: रामभोग सिंह गृह संख्या : 6 उम्र : 34 लिंग : पुरुष	फोटो उपलब्ध	96	RTI0302265	निर्वाचक का नाम : लक्ष्मी देवी पति का नाम: जय प्रकाश गृह संख्या : 6 उम्र : 34 लिंग : महिला	फोटो उपलब्ध
97	RTI0241703	निर्वाचक का नाम : गायत्री पति का नाम: रामराज सिंह गृह संख्या : 6 उम्र : 34 लिंग : महिला	फोटो उपलब्ध	98	RTI1751577	निर्वाचक का नाम : पूजा पति का नाम: मिश्रीलाल गृह संख्या : 6 उम्र : 29 लिंग : महिला	फोटो उपलब्ध	99	RTI1366566	निर्वाचक का नाम : राधा देवी पति का नाम: लवकुश गृह संख्या : 6 उम्र : 25 लिंग : महिला	फोटो उपलब्ध
100	RTI2317022	निर्वाचक का नाम : दीपक सिंह पिता का नाम: राजहंस सिंह गृह संख्या : 6 उम्र : 19 लिंग : पुरुष	फोटो उपलब्ध	101	LYC1431501	निर्वाचक का नाम : कन्ठोबाई पति का नाम: राजेन्द्रसिंह गृह संख्या : 7 उम्र : 61 लिंग : महिला	फोटो उपलब्ध	102	RTI1866706	निर्वाचक का नाम : विमलेश पति का नाम: संजय सिंह गृह संख्या : 7 उम्र : 45 लिंग : महिला	फोटो उपलब्ध
103	LYC1477975	निर्वाचक का नाम : विनोद सिंह पिता का नाम: राजेन्द्र सिंह गृह संख्या : 7 उम्र : 43 लिंग : पुरुष	फोटो उपलब्ध	104	LYC147793	निर्वाचक का नाम : सेलो बाई पति का नाम: विनोद सिंह गृह संख्या : 7 उम्र : 41 लिंग : महिला	फोटो उपलब्ध	105	RTI0794214	निर्वाचक का नाम : संदीप पिता का नाम: सरमन गृह संख्या : 7 उम्र : 38 लिंग : पुरुष	फोटो उपलब्ध
106	RTI0302596	निर्वाचक का नाम : संगीता पति का नाम: संदीप सिंह गृह संख्या : 7 उम्र : 35 लिंग : महिला	फोटो उपलब्ध	107	RTI2293041	निर्वाचक का नाम : रेखा पति का नाम: राहुल सिंह गृह संख्या : 7 उम्र : 22 लिंग : महिला	फोटो उपलब्ध	108	RTI2252898	निर्वाचक का नाम : गौरव सिंह राजपूत पिता का नाम: विनोद सिंह गृह संख्या : 7 उम्र : 20 लिंग : पुरुष	फोटो उपलब्ध
109	RTI1812114	निर्वाचक का नाम : जगदीशसिंह पिता का नाम: रघुवीरसिंह गृह संख्या : 8 उम्र : 66 लिंग : पुरुष	फोटो उपलब्ध	110	RTI1812940	निर्वाचक का नाम : मुरारीलाल पिता का नाम: रघुवीरसिंह गृह संख्या : 8 उम्र : 61 लिंग : पुरुष	फोटो उपलब्ध	111	RTI1812122	निर्वाचक का नाम : विद्याबाई पति का नाम: जगदीशसिंह गृह संख्या : 8 उम्र : 61 लिंग : महिला	फोटो उपलब्ध
112	RTI1255363	निर्वाचक का नाम : विमला बाई पति का नाम: मुरारी सिंह गृह संख्या : 8 उम्र : 61 लिंग : महिला	फोटो उपलब्ध	113	RTI1805845	निर्वाचक का नाम : बागसिंह पिता का नाम: रघुवीरसिंह गृह संख्या : 8 उम्र : 58 लिंग : पुरुष	फोटो उपलब्ध	114	LYC1431527	निर्वाचक का नाम : लज्जो पति का नाम: बागसिंह गृह संख्या : 8 उम्र : 56 लिंग : महिला	फोटो उपलब्ध
115	RTI1812957	निर्वाचक का नाम : सुरेन्द्रसिंह पिता का नाम: रघुवीरसिंह गृह संख्या : 8 उम्र : 54 लिंग : पुरुष	फोटो उपलब्ध	116	RTI1812353	निर्वाचक का नाम : भीमसेन पिता का नाम: रघुवीरसिंह गृह संख्या : 8 उम्र : 51 लिंग : पुरुष	फोटो उपलब्ध	117	RTI1811975	निर्वाचक का नाम : सरजूदेवी पति का नाम: सुरेन्द्रसिंह गृह संख्या : 8 उम्र : 51 लिंग : महिला	फोटो उपलब्ध
118	LYC1431519	निर्वाचक का नाम : पम्पीदेवी पति का नाम: भीमसेन गृह संख्या : 8 उम्र : 46 लिंग : महिला	फोटो उपलब्ध	119	RTI2128213	निर्वाचक का नाम : संगीता पति का नाम: ब्रजेंद्र सिंह गृह संख्या : 8 उम्र : 42 लिंग : महिला	फोटो उपलब्ध	120	RTI0450197	निर्वाचक का नाम : बुजेश पिता का नाम: जगदीश गृह संख्या : 8 उम्र : 39 लिंग : पुरुष	फोटो उपलब्ध

विधान सभा क्षेत्र की संख्या व नाम : 8-अम्बाह
अनुभाग की संख्या व नाम : 1-ग्राम-नाहर का पुरा

121	RTI0450171	निर्वाचक का नाम : गिरार्ज सिंह पिता का नाम: जगदीश गृह संख्या : 8 उम्र : 39 लिंग : पुरुष	फोटो उपलब्ध	122	LYC1431451	निर्वाचक का नाम : राजेश सिंह पिता का नाम: मुरारी सिंह गृह संख्या : 8 उम्र : 38 लिंग : पुरुष	फोटो उपलब्ध	123	RTI0450213	निर्वाचक का नाम : पुष्पा बाई पति का नाम: गिरार्ज सिंह गृह संख्या : 8 उम्र : 37 लिंग : महिला	फोटो उपलब्ध
124	RTI0207241	निर्वाचक का नाम : शेरसिंह पिता का नाम: बागसिंह गृह संख्या : 8 उम्र : 36 लिंग : पुरुष	फोटो उपलब्ध	125	RTI0450148	निर्वाचक का नाम : जगदेव सिंह पिता का नाम: भुनीशर सिंह गृह संख्या : 8 उम्र : 34 लिंग : पुरुष	फोटो उपलब्ध	126	RTI1968338	निर्वाचक का नाम : हरिओम पिता का नाम: रामप्रकाश गृह संख्या : 8 उम्र : 34 लिंग : पुरुष	फोटो उपलब्ध
127	RTI1215540	निर्वाचक का नाम : ममता पति का नाम: नाहर सिंह गृह संख्या : 08 उम्र : 32 लिंग : महिला	फोटो उपलब्ध	128	RTI0741843	निर्वाचक का नाम : नाहरसिंह पिता का नाम: बाधसिंह गृह संख्या : 8 उम्र : 32 लिंग : पुरुष	फोटो उपलब्ध	129	RTI1968395	निर्वाचक का नाम : राजकुमार पिता का नाम: राम प्रकाश सिंह गृह संख्या : 8 उम्र : 32 लिंग : पुरुष	फोटो उपलब्ध
130	RTI1973114	निर्वाचक का नाम : रानी देवी पति का नाम: राजकुमार गृह संख्या : 8 उम्र : 32 लिंग : महिला	फोटो उपलब्ध	131	RTI1215565	निर्वाचक का नाम : मालती पति का नाम: जगदेव सिंह गृह संख्या : 08 उम्र : 31 लिंग : महिला	फोटो उपलब्ध	132	RTI0450205	निर्वाचक का नाम : रूबी पति का नाम: राजेश सिंह गृह संख्या : 8 उम्र : 31 लिंग : महिला	फोटो उपलब्ध
133	RTI1035336	निर्वाचक का नाम : उमेश ओझा पिता का नाम: रामजीलाल ओझा गृह संख्या : 8 उम्र : 29 लिंग : पुरुष	फोटो उपलब्ध	134	RTI1975218	निर्वाचक का नाम : प्रीती पति का नाम: नरेंद्र सिंह गृह संख्या : 8 उम्र : 25 लिंग : महिला	फोटो उपलब्ध	135	RTI1790807	निर्वाचक का नाम : राहुल सिंह पिता का नाम: राजेंद्र सिंह गृह संख्या : 8 उम्र : 24 लिंग : पुरुष	फोटो उपलब्ध
136	RTI1866656	निर्वाचक का नाम : ऋषिकेश पिता का नाम: भीम सेन गृह संख्या : 8 उम्र : 24 लिंग : पुरुष	फोटो उपलब्ध	137	RTI2270460	निर्वाचक का नाम : विजय पिता का नाम: ब्रजेंद्र सिंह गृह संख्या : 8 उम्र : 20 लिंग : पुरुष	फोटो उपलब्ध	138	RTI0933564	निर्वाचक का नाम : पिकी भदोरिया पति का नाम: रघुराज सिंह गृह संख्या : 09 उम्र : 41 लिंग : महिला	फोटो उपलब्ध
139	LYC1477892	निर्वाचक का नाम : रामसेवक सिंह पिता का नाम: अमर सिंह गृह संख्या : 9 उम्र : 39 लिंग : पुरुष	फोटो उपलब्ध	140	RTI0207357	निर्वाचक का नाम : शेलेन्द्रसिंह पिता का नाम: माधूसिंह गृह संख्या : 9 उम्र : 39 लिंग : पुरुष	फोटो उपलब्ध	141	RTI0241745	निर्वाचक का नाम : बनवारीलाल पिता का नाम: अमर सिंह गृह संख्या : 9 उम्र : 39 लिंग : पुरुष	फोटो उपलब्ध
142	RTI0450155	निर्वाचक का नाम : नीतू सिंह पति का नाम: पुष्पेन्द्र गृह संख्या : 9 उम्र : 34 लिंग : महिला	फोटो उपलब्ध	143	RTI0206334	निर्वाचक का नाम : सुबासिंह पिता का नाम: कुन्जीसिंह गृह संख्या : 10 उम्र : 83 लिंग : पुरुष	फोटो उपलब्ध	144	RTI0206342	निर्वाचक का नाम : सोनाबाई पति का नाम: सुबासिंह गृह संख्या : 10 उम्र : 81 लिंग : महिला	फोटो उपलब्ध
145	LYC1431667	निर्वाचक का नाम : भगवानसिंह पिता का नाम: मोहरमनसिंह गृह संख्या : 10 उम्र : 76 लिंग : पुरुष	फोटो उपलब्ध	146	LYC1432095	निर्वाचक का नाम : राम बहादुर सिंह पिता का नाम: दाताराम सिंह गृह संख्या : 10 उम्र : 65 लिंग : पुरुष	फोटो उपलब्ध	147	LYC1478205	निर्वाचक का नाम : कमलाबाई पति का नाम: रामबहादुरसिंह गृह संख्या : 10 उम्र : 64 लिंग : महिला	फोटो उपलब्ध
148	RTI0206417	निर्वाचक का नाम : नातरसिंह पिता का नाम: सुवासिंह गृह संख्या : 10 उम्र : 57 लिंग : पुरुष	फोटो उपलब्ध	149	RTI0206433	निर्वाचक का नाम : लाली पति का नाम: नाहर सिंह गृह संख्या : 10 उम्र : 57 लिंग : महिला	फोटो उपलब्ध	150	RTI0206441	निर्वाचक का नाम : बलवीर पिता का नाम: सुवासिंह गृह संख्या : 10 उम्र : 56 लिंग : पुरुष	फोटो उपलब्ध

विधान सभा क्षेत्र की संख्या व नाम : 8-अम्बाह
अनुभाग की संख्या व नाम : 1-ग्राम-नाहर का पुरा

151	LYC1431675	निर्वाचक का नाम : छत्तरसिंह पिता का नाम: भगवानसिंह गृह संख्या : 10 उम्र : 54 लिंग : पुरुष	फोटो उपलब्ध	152	RTI0206391	निर्वाचक का नाम : महावीरसिंह परिहार पिता का नाम: सुबेदारसिंह परिहार गृह संख्या : 10 उम्र : 54 लिंग : पुरुष	फोटो उपलब्ध	153	RTI0206466	निर्वाचक का नाम : गुडडीदेवी पति का नाम: बलवीर गृह संख्या : 10 उम्र : 53 लिंग : महिला	फोटो उपलब्ध
154	RTI0206474	निर्वाचक का नाम : राकेश पिता का नाम: सूवासिंह गृह संख्या : 10 उम्र : 51 लिंग : पुरुष	फोटो उपलब्ध	155	LYC1478072	निर्वाचक का नाम : रामजीलाल पिता का नाम: भगवानसिंह गृह संख्या : 10 उम्र : 51 लिंग : पुरुष	फोटो उपलब्ध	156	LYC1431691	निर्वाचक का नाम : फूलवती पति का नाम: छत्तरसिंह गृह संख्या : 10 उम्र : 51 लिंग : महिला	फोटो उपलब्ध
157	RTI0206482	निर्वाचक का नाम : रेखाबेन परिहार पति का नाम: महावीरसिंह गृह संख्या : 10 उम्र : 50 लिंग : महिला	फोटो उपलब्ध	158	RTI0302638	निर्वाचक का नाम : श्याम पिता का नाम: गजेन्द्र गृह संख्या : 10 उम्र : 40 लिंग : पुरुष	फोटो उपलब्ध	159	RTI0302646	निर्वाचक का नाम : वंदना पति का नाम: श्याम गृह संख्या : 10 उम्र : 33 लिंग : महिला	फोटो उपलब्ध
160	RTI0904151	निर्वाचक का नाम : माखन सिंह पिता का नाम: राम बहादुर सिंह गृह संख्या : १० उम्र : 31 लिंग : पुरुष	फोटो उपलब्ध	161	RTI1866672	निर्वाचक का नाम : नंद किशोर सिंह पिता का नाम: रामबहादुर सिंह गृह संख्या : 10/1 उम्र : 28 लिंग : पुरुष	फोटो उपलब्ध	162	RTI1478429	निर्वाचक का नाम : पूजा देवी पति का नाम: महावीर सिंह गृह संख्या : 10/1 उम्र : 26 लिंग : महिला	फोटो उपलब्ध
163	RTI1461169	निर्वाचक का नाम : रवि सिंह पिता का नाम: छत्तर सिंह गृह संख्या : 10/1 उम्र : 26 लिंग : पुरुष	फोटो उपलब्ध	164	RTI1791813	निर्वाचक का नाम : पिटू सिंह पिता का नाम: आशाराम सिंह गृह संख्या : 10/1 उम्र : 25 लिंग : पुरुष	फोटो उपलब्ध	165	RTI1812346	निर्वाचक का नाम : विद्याराम पिता का नाम: मोतीराम गृह संख्या : 11 उम्र : 76 लिंग : पुरुष	फोटो उपलब्ध
166	LYC1477801	निर्वाचक का नाम : रामरती पति का नाम: विद्याराम गृह संख्या : 11 उम्र : 67 लिंग : महिला	फोटो उपलब्ध	167	RTI1581511	निर्वाचक का नाम : हरिओम पिता का नाम: विद्याराम गृह संख्या : 11 उम्र : 45 लिंग : पुरुष	फोटो उपलब्ध	168	LYC1477744	निर्वाचक का नाम : विद्याबाई पति का नाम: हरिओम गृह संख्या : 11 उम्र : 44 लिंग : महिला	फोटो उपलब्ध
169	RTI0241158	निर्वाचक का नाम : शुत्रधन सिंह पिता का नाम: विद्याराम सिंह गृह संख्या : 11 उम्र : 35 लिंग : पुरुष	फोटो उपलब्ध	170	RTI1478403	निर्वाचक का नाम : अनिल सिंह पिता का नाम: हरिओम सिंह गृह संख्या : 11 उम्र : 28 लिंग : पुरुष	फोटो उपलब्ध	171	RTI2055937	निर्वाचक का नाम : रोहित सिंह पिता का नाम: हरीओम सिंह गृह संख्या : 11 उम्र : 22 लिंग : पुरुष	फोटो उपलब्ध
172	RTI1812361	निर्वाचक का नाम : रामभरोसी पिता का नाम: मोहरमनि गृह संख्या : 12 उम्र : 71 लिंग : पुरुष	फोटो उपलब्ध	173	RTI2034288	निर्वाचक का नाम : उर्मिला देवी पति का नाम: रामभरोसीसिंह गृह संख्या : 12 उम्र : 66 लिंग : महिला	फोटो उपलब्ध	174	LYC1438076	निर्वाचक का नाम : वीरसिंह पिता का नाम: रामभरोसी गृह संख्या : 12 उम्र : 47 लिंग : पुरुष	फोटो उपलब्ध
175	RTI2306710	निर्वाचक का नाम : धीर सिंह पिता का नाम: रामभरोसी सिंह गृह संख्या : 12 उम्र : 47 लिंग : पुरुष	फोटो उपलब्ध	176	LYC1497601	निर्वाचक का नाम : अनीतादेवी पति का नाम: वीरसिंह गृह संख्या : 12 उम्र : 46 लिंग : महिला	फोटो उपलब्ध	177	RTI2034031	निर्वाचक का नाम : सत्यपाल नरवारिया पिता का नाम: वीर सिंह गृह संख्या : 12 उम्र : 23 लिंग : पुरुष	फोटो उपलब्ध
178	RTI2033967	निर्वाचक का नाम : हरिपाल सिंह नरवारिया पिता का नाम: धीर सिंह गृह संख्या : 12 उम्र : 21 लिंग : पुरुष	फोटो उपलब्ध	179	RTI2298784	निर्वाचक का नाम : अभिषेक नरवारिया पिता का नाम: धीर सिंह गृह संख्या : 12 उम्र : 19 लिंग : पुरुष	फोटो उपलब्ध	180	RTI1812536	निर्वाचक का नाम : शिवदयाल पिता का नाम: छविराम गृह संख्या : 13 उम्र : 71 लिंग : पुरुष	फोटो उपलब्ध

विधान सभा क्षेत्र की संख्या व नाम : 8-अम्बाह
अनुभाग की संख्या व नाम : 1-ग्राम-नाहर का पुरा

181	LYC1431576	निर्वाचक का नाम : रामवती पति का नाम: शिवदयाल गृह संख्या : 13 उम्र : 66 लिंग : महिला	फोटो उपलब्ध	182	LYC1478122	निर्वाचक का नाम : उदयसिंह पिता का नाम: शिवदयाल गृह संख्या : 13 उम्र : 42 लिंग : पुरुष	फोटो उपलब्ध	183	RTI2130151	निर्वाचक का नाम : संजय सिंह पिता का नाम: सतीस सिंह गृह संख्या : 13 उम्र : 20 लिंग : पुरुष	फोटो उपलब्ध
184	LYC1431592	निर्वाचक का नाम : कटोरी पति का नाम: अमरसिंह गृह संख्या : 14 उम्र : 66 लिंग : महिला	फोटो उपलब्ध	185	LYC1431550	निर्वाचक का नाम : अरुणकुमार पिता का नाम: अमरसिंह गृह संख्या : 14 उम्र : 46 लिंग : पुरुष	फोटो उपलब्ध	186	RTI2008811	निर्वाचक का नाम : महेश सिंह पिता का नाम: अमर सिंह गृह संख्या : 14 उम्र : 45 लिंग : पुरुष	फोटो उपलब्ध
187	RTI1866680	निर्वाचक का नाम : रेखा देवी पति का नाम: महेश सिंह गृह संख्या : 14 उम्र : 44 लिंग : महिला	फोटो उपलब्ध	188	RTI0241695	निर्वाचक का नाम : सत्यवीर सिंह पिता का नाम: अमर सिंह गृह संख्या : 14 उम्र : 41 लिंग : पुरुष	फोटो उपलब्ध	189	RTI2034239	निर्वाचक का नाम : गिरजाबाई पति का नाम: अरुण कुमार गृह संख्या : 14 उम्र : 37 लिंग : महिला	फोटो उपलब्ध
190	RTI1747880	निर्वाचक का नाम : प्रीति पति का नाम: सत्यवीर गृह संख्या : 14 उम्र : 32 लिंग : महिला	फोटो उपलब्ध	191	RTI1460922	निर्वाचक का नाम : बटन श्री पति का नाम: महिपाल सिंह गृह संख्या : 15 उम्र : 54 लिंग : महिला	फोटो उपलब्ध	192	LYC1431535	निर्वाचक का नाम : महिपालसिंह पिता का नाम: नाथुसिंह गृह संख्या : 15 उम्र : 46 लिंग : पुरुष	फोटो उपलब्ध
193	RTI0241125	निर्वाचक का नाम : जितेन्द्र सिंह पिता का नाम: जय सिंह गृह संख्या : 15 उम्र : 38 लिंग : पुरुष	फोटो उपलब्ध	194	RTI0241737	निर्वाचक का नाम : गिरजा देवी पति का नाम: शेर सिंह गृह संख्या : 15 उम्र : 36 लिंग : महिला	फोटो उपलब्ध	195	RTI0241133	निर्वाचक का नाम : नेमा देवी पति का नाम: जितेन्द्र सिंह गृह संख्या : 15 उम्र : 35 लिंग : महिला	फोटो उपलब्ध
196	RTI0830901	निर्वाचक का नाम : सुरेन्द्र सिंह पिता का नाम: फेरन सिंह गृह संख्या : 15 उम्र : 33 लिंग : पुरुष	फोटो उपलब्ध	197	RTI1035229	निर्वाचक का नाम : मनीषा पति का नाम: सर्वेश गृह संख्या : 15 उम्र : 30 लिंग : महिला	फोटो उपलब्ध	198	RTI1215425	निर्वाचक का नाम : सर्वेश सिंह पिता का नाम: महेन्द्र सिंह गृह संख्या : 15 उम्र : 29 लिंग : पुरुष	फोटो उपलब्ध
199	RTI1460997	निर्वाचक का नाम : ब्रजेश सिंह पिता का नाम: महिपाल सिंह गृह संख्या : 15 उम्र : 28 लिंग : पुरुष	फोटो उपलब्ध	200	RTI1460948	निर्वाचक का नाम : आनंदी देवी पति का नाम: ब्रजेश सिंह गृह संख्या : 15 उम्र : 27 लिंग : महिला	फोटो उपलब्ध	201	RTI1478387	निर्वाचक का नाम : जयवीर सिंह पिता का नाम: महिपाल सिंह गृह संख्या : 15 उम्र : 26 लिंग : पुरुष	फोटो उपलब्ध
202	RTI1812825	निर्वाचक का नाम : जोरसिंह पिता का नाम: अर्जुनसिंह गृह संख्या : 16 उम्र : 66 लिंग : पुरुष	फोटो उपलब्ध	203	LYC1431618	निर्वाचक का नाम : विमला पति का नाम: रामलछिन गृह संख्या : 16 उम्र : 56 लिंग : महिला	फोटो उपलब्ध	204	RTI1751593	निर्वाचक का नाम : बेनीराम पिता का नाम: राम अवतार गृह संख्या : 16 उम्र : 48 लिंग : पुरुष	फोटो उपलब्ध
205	RTI1813328	निर्वाचक का नाम : अशोकसिंह पिता का नाम: जोरसिंह गृह संख्या : 16 उम्र : 46 लिंग : पुरुष	फोटो उपलब्ध	206	LYC1431634	निर्वाचक का नाम : गुडडी पति का नाम: अशोकसिंह गृह संख्या : 16 उम्र : 44 लिंग : महिला	फोटो उपलब्ध	207	RTI1215342	निर्वाचक का नाम : सरजीत सिंह पिता का नाम: अशोक सिंह गृह संख्या : 16 उम्र : 31 लिंग : पुरुष	फोटो उपलब्ध
208	RTI1461201	निर्वाचक का नाम : प्रीती देवी पति का नाम: सरजीत सिंह गृह संख्या : 16 उम्र : 27 लिंग : महिला	फोटो उपलब्ध	209	RTI0206524	निर्वाचक का नाम : मीना पति का नाम: नरेश गृह संख्या : 17 उम्र : 48 लिंग : महिला	फोटो उपलब्ध	210	RTI1807577	निर्वाचक का नाम : सुरेन्द्र पिता का नाम: रामस्वरूप गृह संख्या : 17 उम्र : 47 लिंग : पुरुष	फोटो उपलब्ध

विधान सभा क्षेत्र की संख्या व नाम : 8-अम्बाह
अनुभाग की संख्या व नाम : 1-ग्राम-नाहर का पुरा

211	LYC1431626	निर्वाचक का नाम : चन्द्रकली पति का नाम: सुरेन्द्र गृह संख्या : 17 उम्र : 46 लिंग : महिला	फोटो उपलब्ध	212	RTI0206532	निर्वाचक का नाम : गुडडी पति का नाम: सतीशकुमार गृह संख्या : 17 उम्र : 44 लिंग : महिला	फोटो उपलब्ध	213	RTI1215573	निर्वाचक का नाम : रितु देवी पति का नाम: सतेन्द्र सिंह गृह संख्या : 17 उम्र : 30 लिंग : महिला	फोटो उपलब्ध
214	RTI1366541	निर्वाचक का नाम : इंद्रजीत सिंह पिता का नाम: सुरेंद्र सिंह गृह संख्या : 17 उम्र : 28 लिंग : पुरुष	फोटो उपलब्ध	215	RTI1366558	निर्वाचक का नाम : नीलम देवी पति का नाम: इंद्रजीत सिंह गृह संख्या : 17 उम्र : 27 लिंग : महिला	फोटो उपलब्ध	216	RTI2292985	निर्वाचक का नाम : गोलू सिंह पिता का नाम: सतीश सिंह गृह संख्या : 17 उम्र : 19 लिंग : पुरुष	फोटो उपलब्ध
217	RTI1478460	निर्वाचक का नाम : विमला देवी पति का नाम: महेंद्र सिंह गृह संख्या : 18 उम्र : 60 लिंग : महिला	फोटो उपलब्ध	218	RTI1812270	निर्वाचक का नाम : रामसिकन्दर पिता का नाम: शिवसिंह गृह संख्या : 18 उम्र : 51 लिंग : पुरुष	फोटो उपलब्ध	219	RTI1812254	निर्वाचक का नाम : मीनादेवी पति का नाम: रामसिकन्दर गृह संख्या : 18 उम्र : 48 लिंग : महिला	फोटो उपलब्ध
220	LYC1431725	निर्वाचक का नाम : रामशंकर पिता का नाम: शिवसिंह गृह संख्या : 18 उम्र : 46 लिंग : पुरुष	फोटो उपलब्ध	221	RTI1035351	निर्वाचक का नाम : जीतेन्द्र सिंह पिता का नाम: राम सिकंदर सिंह गृह संख्या : 18 उम्र : 36 लिंग : पुरुष	फोटो उपलब्ध	222	RTI1461086	निर्वाचक का नाम : संदीप सिंह पिता का नाम: महेंद्र सिंह गृह संख्या : 18 उम्र : 32 लिंग : पुरुष	फोटो उपलब्ध
223	RTI1035328	निर्वाचक का नाम : गिरंज ओझा पिता का नाम: रामजीलाल गृह संख्या : 18 उम्र : 31 लिंग : पुरुष	फोटो उपलब्ध	224	RTI1866631	निर्वाचक का नाम : पिटू सिंह पिता का नाम: रामशंकर सिंह गृह संख्या : 18 उम्र : 24 लिंग : पुरुष	फोटो उपलब्ध	225	RTI1866623	निर्वाचक का नाम : रिंकी देवी पति का नाम: जितेंद्र सिंह गृह संख्या : 18 उम्र : 23 लिंग : महिला	फोटो उपलब्ध
226	RTI0206540	निर्वाचक का नाम : कमलेशसिंह पिता का नाम: रामेश्वर गृह संख्या : 20 उम्र : 48 लिंग : पुरुष	फोटो उपलब्ध	227	RTI0206557	निर्वाचक का नाम : लज्जावती पति का नाम: कमलेशसिंह गृह संख्या : 20 उम्र : 46 लिंग : महिला	फोटो उपलब्ध	228	LYC1431766	निर्वाचक का नाम : महावीर सिंह पिता का नाम: रामेश्वर सिंह गृह संख्या : 20 उम्र : 39 लिंग : पुरुष	फोटो उपलब्ध
229	RTI1215334	निर्वाचक का नाम : रणजीत सिंह पिता का नाम: रामेश्वरसिंह गृह संख्या : 20 उम्र : 32 लिंग : पुरुष	फोटो उपलब्ध	230	RTI2168854	निर्वाचक का नाम : रवि सिंह राजपूत पिता का नाम: कमलेश सिंह राजपूत गृह संख्या : 20 उम्र : 32 लिंग : पुरुष	फोटो उपलब्ध	231	LYC1431741	निर्वाचक का नाम : रामवरनसिंह पिता का नाम: तेजसिंह गृह संख्या : 21 उम्र : 61 लिंग : पुरुष	फोटो उपलब्ध
232	LYC1431949	निर्वाचक का नाम : जशोदाबाई पति का नाम: रामवरनसिंह गृह संख्या : 21 उम्र : 58 लिंग : महिला	फोटो उपलब्ध	233	RTI1751528	निर्वाचक का नाम : सरोज देवी पति का नाम: पदम सिंह गृह संख्या : 21 उम्र : 40 लिंग : महिला	फोटो उपलब्ध	234	LYC1431808	निर्वाचक का नाम : पूरनसिंह पिता का नाम: भारतसिंह गृह संख्या : 22 उम्र : 50 लिंग : पुरुष	फोटो उपलब्ध
235	LYC1478056	निर्वाचक का नाम : विश्वनाथसिंह पिता का नाम: भारतसिंह गृह संख्या : 22 उम्र : 46 लिंग : पुरुष	फोटो उपलब्ध	236	LYC1431790	निर्वाचक का नाम : मीरादेवी पति का नाम: पूरनसिंह गृह संख्या : 22 उम्र : 46 लिंग : महिला	फोटो उपलब्ध	237	RTI0206565	निर्वाचक का नाम : सावित्री पति का नाम: विश्वनाथ सिंह गृह संख्या : 22 उम्र : 41 लिंग : महिला	फोटो उपलब्ध
238	RTI1333376	निर्वाचक का नाम : प्रदीप पिता का नाम: पूरन गृह संख्या : 22 उम्र : 32 लिंग : पुरुष	फोटो उपलब्ध	239	LYC1431733	निर्वाचक का नाम : रामखिलाडी पिता का नाम: रामदीनसिंह गृह संख्या : 23 उम्र : 56 लिंग : पुरुष	फोटो उपलब्ध	# 240	RTI1189877	निर्वाचक का नाम : रामबती देवी पति का नाम: देव सिंह गृह संख्या : 23 उम्र : 53 लिंग : महिला	फोटो उपलब्ध

विधान सभा क्षेत्र की संख्या व नाम : 8-अम्बाह
अनुभाग की संख्या व नाम : 1-ग्राम-नाहर का पुरा

241	LYC1431857	निर्वाचक का नाम : सन्तोबाई पति का नाम: रामखिलाडी गृह संख्या : 23 उम्र : 54 लिंग : महिला	फोटो उपलब्ध	242	LYC1431865	निर्वाचक का नाम : देवसिंह पिता का नाम: रामदीनसिंह गृह संख्या : 23 उम्र : 50 लिंग : पुरुष	फोटो उपलब्ध	243	LYC1477884	निर्वाचक का नाम : रमेश सिंह पिता का नाम: रामखिलाडी गृह संख्या : 23 उम्र : 41 लिंग : पुरुष	फोटो उपलब्ध
244	RTI1336270	निर्वाचक का नाम : हरेंद्र सिंग पिता का नाम: रामखिलाडी सिंह गृह संख्या : 23 उम्र : 39 लिंग : पुरुष	फोटो उपलब्ध	245	RTI0794685	निर्वाचक का नाम : वेदमनि सिंह पिता का नाम: करन सिंह गृह संख्या : 23 उम्र : 33 लिंग : पुरुष	फोटो उपलब्ध	246	RTI2020931	निर्वाचक का नाम : शिव कुमार पिता का नाम: देव सिंह गृह संख्या : 23 उम्र : 27 लिंग : पुरुष	फोटो उपलब्ध
247	RTI2270742	निर्वाचक का नाम : सुरक्षा पिता का नाम: रमेश सिंह गृह संख्या : 23 उम्र : 21 लिंग : महिला	फोटो उपलब्ध	248	RTI2270841	निर्वाचक का नाम : अंकुश सिंह पिता का नाम: रामसेवक सिंह गृह संख्या : 23 उम्र : 21 लिंग : पुरुष	फोटो उपलब्ध	249	LYC1431824	निर्वाचक का नाम : रायसिंह पिता का नाम: महाराजसिंह गृह संख्या : 24 उम्र : 56 लिंग : पुरुष	फोटो उपलब्ध
250	RTI0206581	निर्वाचक का नाम : रामकली पति का नाम: रायसिंह गृह संख्या : 24 उम्र : 54 लिंग : महिला	फोटो उपलब्ध	251	RTI0742684	निर्वाचक का नाम : ज्योति पति का नाम: दीप सिंह गृह संख्या : 24 उम्र : 37 लिंग : महिला	फोटो उपलब्ध	252	RTI1461318	निर्वाचक का नाम : विवेक सिंह पिता का नाम: राय सिंह गृह संख्या : 24 उम्र : 28 लिंग : पुरुष	फोटो उपलब्ध
253	RTI1974419	निर्वाचक का नाम : प्रीती पति का नाम: सत्येंद्र सिंह गृह संख्या : 24 उम्र : 26 लिंग : महिला	फोटो उपलब्ध	254	RTI0206599	निर्वाचक का नाम : जसमन्तसिंह पिता का नाम: बुधसिंह गृह संख्या : 25 उम्र : 66 लिंग : पुरुष	फोटो उपलब्ध	255	RTI0206607	निर्वाचक का नाम : भागवती पति का नाम: जसमन्तसिंह गृह संख्या : 25 उम्र : 61 लिंग : महिला	फोटो उपलब्ध
256	LYC1431881	निर्वाचक का नाम : राममूर्ति पति का नाम: रामभजनसिंह गृह संख्या : 26 उम्र : 56 लिंग : महिला	फोटो उपलब्ध	257	RTI2271880	निर्वाचक का नाम : रामकिशोर पिता का नाम: रामभजनसिंह गृह संख्या : 26 उम्र : 38 लिंग : पुरुष	फोटो उपलब्ध	258	RTI1412147	निर्वाचक का नाम : प्रदीप सिंह पिता का नाम: बेनीराम सिंह गृह संख्या : 26 उम्र : 25 लिंग : पुरुष	फोटो उपलब्ध
259	LYC1431345	निर्वाचक का नाम : कल्यानसिंह पिता का नाम: कप्तानसिंह गृह संख्या : 27 उम्र : 47 लिंग : पुरुष	फोटो उपलब्ध	260	LYC1431899	निर्वाचक का नाम : सरोज पिता का नाम: कल्याण सिंह गृह संख्या : 27 उम्र : 46 लिंग : महिला	फोटो उपलब्ध	261	RTI0206615	निर्वाचक का नाम : ओमवती पति का नाम: अहिचरन सिंह गृह संख्या : 27 उम्र : 38 लिंग : महिला	फोटो उपलब्ध
262	RTI1461029	निर्वाचक का नाम : जितेंद्र सिंह पिता का नाम: कलियान सिंह गृह संख्या : 27 उम्र : 31 लिंग : पुरुष	फोटो उपलब्ध	263	RTI1461060	निर्वाचक का नाम : नीलम देवी पति का नाम: जितेंद्र सिंह गृह संख्या : 27 उम्र : 27 लिंग : महिला	फोटो उपलब्ध	264	RTI2272102	निर्वाचक का नाम : अजय सिंह पिता का नाम: हेवरन सिंह गृह संख्या : 27 उम्र : 24 लिंग : पुरुष	फोटो उपलब्ध
265	RTI2268985	निर्वाचक का नाम : विक्रम लोधी पिता का नाम: कल्याण सिंह गृह संख्या : 27 उम्र : 22 लिंग : पुरुष	फोटो उपलब्ध	266	RTI1813468	निर्वाचक का नाम : रघुनाथसिंह पिता का नाम: मुंशीसिंह गृह संख्या : 28 उम्र : 63 लिंग : पुरुष	फोटो उपलब्ध	267	RTI1806512	निर्वाचक का नाम : संतोषदेवी पति का नाम: रघुनाथ गृह संख्या : 28 उम्र : 61 लिंग : महिला	फोटो उपलब्ध
268	RTI1791359	निर्वाचक का नाम : रेखा देवी पति का नाम: रामशंकर सिंह गृह संख्या : 28 उम्र : 47 लिंग : महिला	फोटो उपलब्ध	269	RTI0594119	निर्वाचक का नाम : सीमा पति का नाम: राजू सिंह गृह संख्या : 28 उम्र : 40 लिंग : महिला	फोटो उपलब्ध	270	LYC1431980	निर्वाचक का नाम : उपेन्द्र सिंह पिता का नाम: रघुनाथ सिंह गृह संख्या : 28 उम्र : 39 लिंग : पुरुष	फोटो उपलब्ध

विधान सभा क्षेत्र की संख्या व नाम : 8-अम्बाह
अनुभाग की संख्या व नाम : 1-ग्राम-नाहर का पुरा

271	RTI0432781	निर्वाचक का नाम : ब्रजेन्द्र सिंह पिता का नाम: रघुनाथ गृह संख्या : 28 उम्र : 39 लिंग : पुरुष	फोटो उपलब्ध	272	LYC1431998	निर्वाचक का नाम : लक्ष्मीदेवी पति का नाम: उपेन्द्र सिंह गृह संख्या : 28 उम्र : 38 लिंग : महिला	फोटो उपलब्ध	273	RTI0432765	निर्वाचक का नाम : नन्द किशोर सिंह पिता का नाम: रघुनाथ सिंह गृह संख्या : 28 उम्र : 38 लिंग : पुरुष	फोटो उपलब्ध
274	RTI0432872	निर्वाचक का नाम : रजनी तोमर पति का नाम: ब्रजेन्द्र सिंह तोमर गृह संख्या : 28 उम्र : 36 लिंग : महिला	फोटो उपलब्ध	275	RTI0432773	निर्वाचक का नाम : राजू सिंह पिता का नाम: रघुनाथ सिंह गृह संख्या : 28 उम्र : 32 लिंग : पुरुष	फोटो उपलब्ध	276	RTI0794602	निर्वाचक का नाम : अनिल सिंह पिता का नाम: रघुनाथ सिंह गृह संख्या : 28 उम्र : 31 लिंग : पुरुष	फोटो उपलब्ध
277	RTI1791292	निर्वाचक का नाम : अरविंद्र सिंह पिता का नाम: रघुनाथ सिंह गृह संख्या : 28 उम्र : 27 लिंग : पुरुष	फोटो उपलब्ध	278	RTI1254093	निर्वाचक का नाम : रानू देवी पति का नाम: राजू सिंह गृह संख्या : 28 उम्र : 26 लिंग : महिला	फोटो उपलब्ध	279	RTI2133726	निर्वाचक का नाम : काजल पति का नाम: अनिल सिंह गृह संख्या : 28 उम्र : 20 लिंग : महिला	फोटो उपलब्ध
280	RTI1813625	निर्वाचक का नाम : विद्यावती पति का नाम: श्रीकृष्ण गृह संख्या : 29 उम्र : 64 लिंग : महिला	फोटो उपलब्ध	281	LYC1432004	निर्वाचक का नाम : छतरपाल सिंह पिता का नाम: श्रीकृष्ण गृह संख्या : 29 उम्र : 38 लिंग : पुरुष	फोटो उपलब्ध	282	RTI0742593	निर्वाचक का नाम : गुड्डन देवी पति का नाम: राजन सिंह गृह संख्या : 29 उम्र : 36 लिंग : महिला	फोटो उपलब्ध
283	RTI1215409	निर्वाचक का नाम : सर्वेश सिंह पिता का नाम: कृष्ण सिंह गृह संख्या : 29 उम्र : 31 लिंग : पुरुष	फोटो उपलब्ध	284	RTI1366574	निर्वाचक का नाम : प्रियंका देवी पति का नाम: सर्वेश गृह संख्या : 29 उम्र : 31 लिंग : महिला	फोटो उपलब्ध	285	RTI0450163	निर्वाचक का नाम : भूपेंद्र सिंह पिता का नाम: लालजीत सिंह गृह संख्या : 29 उम्र : 22 लिंग : पुरुष	फोटो उपलब्ध
286	RTI1812452	निर्वाचक का नाम : मालतीदेवी पति का नाम: रामप्रकाश गृह संख्या : 30 उम्र : 61 लिंग : महिला	फोटो उपलब्ध	287	RTI0794222	निर्वाचक का नाम : गंगासिंह पिता का नाम: जनकसिंह गृह संख्या : 30 उम्र : 57 लिंग : पुरुष	फोटो उपलब्ध	288	LYC1478130	निर्वाचक का नाम : अनीतादेवी पति का नाम: गंगासिंह गृह संख्या : 30 उम्र : 56 लिंग : महिला	फोटो उपलब्ध
289	LYC1432020	निर्वाचक का नाम : गुडडीदेवी पति का नाम: लदूरीसिंह गृह संख्या : 30 उम्र : 56 लिंग : महिला	फोटो उपलब्ध	290	RTI1812510	निर्वाचक का नाम : गजेन्द्रसिंह पिता का नाम: जनकसिंह गृह संख्या : 30 उम्र : 54 लिंग : पुरुष	फोटो उपलब्ध	291	RTI0742577	निर्वाचक का नाम : गुडडी देवी पति का नाम: उदय सिंह गृह संख्या : 30 उम्र : 48 लिंग : महिला	फोटो उपलब्ध
292	RTI0794230	निर्वाचक का नाम : सविता पति का नाम: राजकिशोर सिंह गृह संख्या : 30 उम्र : 43 लिंग : महिला	फोटो उपलब्ध	293	RTI0206623	निर्वाचक का नाम : राजकिशोर रामप्रकाश सिंह तोमर पिता का नाम: रामप्रकाश सिंह तोमर गृह संख्या : 30 उम्र : 44 लिंग : पुरुष	फोटो उपलब्ध	294	LYC1432079	निर्वाचक का नाम : विशम्बरसिंह पिता का नाम: रामप्रकाश गृह संख्या : 30 उम्र : 42 लिंग : पुरुष	फोटो उपलब्ध
295	RTI0241406	निर्वाचक का नाम : रामगोविंद सिंह तोमर पिता का नाम: लदूरी सिंह गृह संख्या : 30 उम्र : 41 लिंग : पुरुष	फोटो उपलब्ध	296	LYC1432087	निर्वाचक का नाम : शिवकुमारी पति का नाम: विशम्बर सिंह गृह संख्या : 30 उम्र : 40 लिंग : महिला	फोटो उपलब्ध	297	LYC1478114	निर्वाचक का नाम : अनिल सिंह पिता का नाम: रामप्रकाश सिंह गृह संख्या : 30 उम्र : 38 लिंग : पुरुष	फोटो उपलब्ध
298	RTI0241380	निर्वाचक का नाम : संदीप सिंह पिता का नाम: गजेन्द्र सिंह गृह संख्या : 30 उम्र : 36 लिंग : पुरुष	फोटो उपलब्ध	299	RTI0241414	निर्वाचक का नाम : प्रीति पति का नाम: संदीप सिंह गृह संख्या : 30 उम्र : 36 लिंग : महिला	फोटो उपलब्ध	300	RTI2248854	निर्वाचक का नाम : रवि सिंह पिता का नाम: गंगा सिंह गृह संख्या : 30 उम्र : 32 लिंग : पुरुष	फोटो उपलब्ध

विधान सभा क्षेत्र की संख्या व नाम : 8-अम्बाह
अनुभाग की संख्या व नाम : 1-ग्राम-नाहर का पुरा

301	RTI1232735	निर्वाचक का नाम : रामानंद सिंह पिता का नाम: श्री गजेंद्र सिंह गृह संख्या : 30 उम्र : 30 लिंग : पुरुष	फोटो उपलब्ध	302	RTI2229342	निर्वाचक का नाम : अमित सिंह पिता का नाम: गंगा सिंह गृह संख्या : 30 उम्र : 30 लिंग : पुरुष	फोटो उपलब्ध	303	RTI1232685	निर्वाचक का नाम : खुशबू पति का नाम: राघवेंद्र सिंह गृह संख्या : 30 उम्र : 28 लिंग : महिला	फोटो उपलब्ध
304	RTI2094837	निर्वाचक का नाम : गोरब सिंह पिता का नाम: राजकिशोर सिंह गृह संख्या : 30 उम्र : 20 लिंग : पुरुष	फोटो उपलब्ध	305	RTI2144665	निर्वाचक का नाम : मोनिका पिता का नाम: विशम्बर सिंह गृह संख्या : 30 उम्र : 20 लिंग : महिला	फोटो उपलब्ध	306	RTI1812486	निर्वाचक का नाम : रामवती पति का नाम: रामवीरसिंह गृह संख्या : 31 उम्र : 76 लिंग : महिला	फोटो उपलब्ध
307	LYC1432012	निर्वाचक का नाम : उदयसिंह पिता का नाम: चतुरसिंह गृह संख्या : 31 उम्र : 51 लिंग : पुरुष	फोटो उपलब्ध	308	LYC1432061	निर्वाचक का नाम : ममता बाई पति का नाम: मोहन सिंह गृह संख्या : 31 उम्र : 41 लिंग : महिला	फोटो उपलब्ध	309	LYC1432053	निर्वाचक का नाम : मालती पति का नाम: उदयभान सिंह गृह संख्या : 31 उम्र : 39 लिंग : महिला	फोटो उपलब्ध
310	RTI0594309	निर्वाचक का नाम : अंजू देवी पति का नाम: सोनू सिंह गृह संख्या : 31 उम्र : 36 लिंग : महिला	फोटो उपलब्ध	311	RTI0241372	निर्वाचक का नाम : सोनू सिंह तोमर पिता का नाम: रामवीर सिंह गृह संख्या : 31 उम्र : 36 लिंग : पुरुष	फोटो उपलब्ध	312	RTI0324186	निर्वाचक का नाम : रेखा पति का नाम: दिनेश सिंह गृह संख्या : 31 उम्र : 34 लिंग : महिला	फोटो उपलब्ध
313	RTI2053932	निर्वाचक का नाम : दिनेश सिंह पिता का नाम: उदय सिंह गृह संख्या : 31 उम्र : 29 लिंग : पुरुष	फोटो उपलब्ध	314	RTI1333327	निर्वाचक का नाम : वर्षा देवी पति का नाम: दिनेश गृह संख्या : 31 उम्र : 27 लिंग : महिला	फोटो उपलब्ध	315	RTI2054054	निर्वाचक का नाम : मुलायम सिंह तोमर पिता का नाम: उदय सिंह तोमर गृह संख्या : 31 उम्र : 22 लिंग : पुरुष	फोटो उपलब्ध
316	RTI2145134	निर्वाचक का नाम : राज सिंह पिता का नाम: उदयभान सिंह गृह संख्या : 31 उम्र : 20 लिंग : पुरुष	फोटो उपलब्ध	317	LYC1432129	निर्वाचक का नाम : इन्द्रादेवी पति का नाम: सियारामसिंह गृह संख्या : 33 उम्र : 61 लिंग : महिला	फोटो उपलब्ध	318	RTI0933606	निर्वाचक का नाम : प्रेमबती देवी पति का नाम: मनोज सिंह गृह संख्या : 33 उम्र : 35 लिंग : महिला	फोटो उपलब्ध
319	RTI1812502	निर्वाचक का नाम : जयश्रीराम पिता का नाम: हाकिमसिंह गृह संख्या : 34 उम्र : 66 लिंग : पुरुष	फोटो उपलब्ध	320	RTI0283150	निर्वाचक का नाम : हरेन्द्रसिंह पिता का नाम: हाकिमसिंह गृह संख्या : 34 उम्र : 47 लिंग : पुरुष	फोटो उपलब्ध	321	RTI0241729	निर्वाचक का नाम : रामरतन पिता का नाम: सूवेदार सिंह गृह संख्या : 34 उम्र : 36 लिंग : पुरुष	फोटो उपलब्ध
322	RTI1812494	निर्वाचक का नाम : रामदुलारी पति का नाम: जयसिंह गृह संख्या : 35 उम्र : 81 लिंग : महिला	फोटो उपलब्ध	323	LYC1478106	निर्वाचक का नाम : देशराजसिंह पिता का नाम: जयसिंह गृह संख्या : 35 उम्र : 51 लिंग : पुरुष	फोटो उपलब्ध	324	LYC1432137	निर्वाचक का नाम : बेबीबाई पति का नाम: देशराजसिंह गृह संख्या : 35 उम्र : 47 लिंग : महिला	फोटो उपलब्ध
325	LYC1431683	निर्वाचक का नाम : चम्पादेवी पति का नाम: रामजीलाल गृह संख्या : 35 उम्र : 47 लिंग : महिला	फोटो उपलब्ध	326	RTI0002352	निर्वाचक का नाम : कल्याणसिंह पिता का नाम: जयसिंह गृह संख्या : 35 उम्र : 46 लिंग : पुरुष	फोटो उपलब्ध	327	RTI1780907	निर्वाचक का नाम : राजाराम पिता का नाम: भगवानसिंह गृह संख्या : 35 उम्र : 46 लिंग : पुरुष	फोटो उपलब्ध
328	RTI1478262	निर्वाचक का नाम : नीरज देवी पति का नाम: सुरेश सिंह गृह संख्या : 35 उम्र : 45 लिंग : महिला	फोटो उपलब्ध	329	RTI1333418	निर्वाचक का नाम : पिकी देवी पति का नाम: रवींद्र गृह संख्या : 35 उम्र : 42 लिंग : महिला	फोटो उपलब्ध	330	LYC1431972	निर्वाचक का नाम : सुरेश सिंह पिता का नाम: जयसिंह गृह संख्या : 35 उम्र : 41 लिंग : पुरुष	फोटो उपलब्ध

विधान सभा क्षेत्र की संख्या व नाम : 8-अम्बाह
अनुभाग की संख्या व नाम : 1-ग्राम-नाहर का पुरा

331	LYC1432152	निर्वाचक का नाम : अर्चना पति का नाम: कल्याण सिंह गृह संख्या : 35 उम्र : 41 लिंग : महिला	फोटो उपलब्ध	332	RTI1460914	निर्वाचक का नाम : सरवती देवी पति का नाम: मुकेश सिंह गृह संख्या : 35 उम्र : 41 लिंग : महिला	फोटो उपलब्ध	333	LYC1477819	निर्वाचक का नाम : नरसी सिंह पिता का नाम: भगवान सिंह गृह संख्या : 35 उम्र : 39 लिंग : पुरुष	फोटो उपलब्ध
334	RTI0742163	निर्वाचक का नाम : दर्शनसिंह पिता का नाम: शंकरसिंह गृह संख्या : 35 उम्र : 35 लिंग : पुरुष	फोटो उपलब्ध	335	RTI0302703	निर्वाचक का नाम : रजनी पति का नाम: प्रदीप गृह संख्या : 35 उम्र : 34 लिंग : महिला	फोटो उपलब्ध	336	RTI0241653	निर्वाचक का नाम : उम्मेद सिंह पिता का नाम: रामजीलाल गृह संख्या : 35 उम्र : 34 लिंग : पुरुष	फोटो उपलब्ध
337	RTI0241190	निर्वाचक का नाम : प्रदीप सिंह पिता का नाम: राम बहादुर सिंह गृह संख्या : 35 उम्र : 33 लिंग : पुरुष	फोटो उपलब्ध	338	RTI2092435	निर्वाचक का नाम : ब्रजमोहन सिकरवार पिता का नाम: रनवीर सिंह गृह संख्या : 35 उम्र : 33 लिंग : पुरुष	फोटो उपलब्ध	339	RTI1341403	निर्वाचक का नाम : अंकित सिंह तोमर पिता का नाम: देसराज सिंह गृह संख्या : 35 उम्र : 29 लिंग : पुरुष	फोटो उपलब्ध
340	RTI1323716	निर्वाचक का नाम : ज्योति पति का नाम: अंकित सिंह गृह संख्या : 35 उम्र : 28 लिंग : महिला	फोटो उपलब्ध	341	RTI2054906	निर्वाचक का नाम : अमित सिंह पिता का नाम: देशराज सिंह गृह संख्या : 35 उम्र : 22 लिंग : पुरुष	फोटो उपलब्ध	342	RTI2283778	निर्वाचक का नाम : आयुष लोधे पिता का नाम: नरेशी लोधे गृह संख्या : 35 उम्र : 20 लिंग : पुरुष	फोटो उपलब्ध
343	RTI1581420	निर्वाचक का नाम : श्रीगोविन्द पिता का नाम: लक्ष्मीनारायण गृह संख्या : 36 उम्र : 67 लिंग : पुरुष	फोटो उपलब्ध	344	RTI1813633	निर्वाचक का नाम : कुसमा पति का नाम: श्रीगोविन्द गृह संख्या : 36 उम्र : 66 लिंग : महिला	फोटो उपलब्ध	345	RTI0002345	निर्वाचक का नाम : जगन्नाथ सिंह पिता का नाम: श्रीगोविन्द गृह संख्या : 36 उम्र : 39 लिंग : पुरुष	फोटो उपलब्ध
346	RTI0886739	निर्वाचक का नाम : हनुमंत सिंह पिता का नाम: गोविन्द सिंह गृह संख्या : 36 उम्र : 33 लिंग : पुरुष	फोटो उपलब्ध	347	RTI1346220	निर्वाचक का नाम : सीता पति का नाम: जगन्नाथ सिंह गृह संख्या : 36 उम्र : 32 लिंग : महिला	फोटो उपलब्ध	348	RTI1423771	निर्वाचक का नाम : कोमल सिंह पिता का नाम: गोविंद सिंह गृह संख्या : 36 उम्र : 31 लिंग : पुरुष	फोटो उपलब्ध
349	RTI1341429	निर्वाचक का नाम : आरती पिता का नाम: गोविंद सिंह गृह संख्या : 36 उम्र : 26 लिंग : महिला	फोटो उपलब्ध	350	RTI1806827	निर्वाचक का नाम : रामलली पति का नाम: धांधूसिंह गृह संख्या : 37 उम्र : 86 लिंग : महिला	फोटो उपलब्ध	351	RTI1813609	निर्वाचक का नाम : सुबेदार सिंह तोमर पिता का नाम: धांधूसिंह तोमर गृह संख्या : 37 उम्र : 64 लिंग : पुरुष	फोटो उपलब्ध
352	RTI2165165	निर्वाचक का नाम : सूरज मुखी पति का नाम: सुबेदार सिंह गृह संख्या : 37 उम्र : 60 लिंग : महिला	फोटो उपलब्ध	353	RTI0206656	निर्वाचक का नाम : तहसीलदारसिंह पिता का नाम: धांधूसिंह गृह संख्या : 37 उम्र : 56 लिंग : पुरुष	फोटो उपलब्ध	354	RTI1813286	निर्वाचक का नाम : नरेशसिंह पिता का नाम: धांधूसिंह गृह संख्या : 37 उम्र : 51 लिंग : पुरुष	फोटो उपलब्ध
355	LYC1431956	निर्वाचक का नाम : किरणदेवी पति का नाम: भूरेशसिंह गृह संख्या : 37 उम्र : 51 लिंग : महिला	फोटो उपलब्ध	356	LYC1432228	निर्वाचक का नाम : सियादेवी पति का नाम: नरेशसिंह गृह संख्या : 37 उम्र : 47 लिंग : महिला	फोटो उपलब्ध	357	RTI0002360	निर्वाचक का नाम : चरनसिंह पिता का नाम: धांधूसिंह गृह संख्या : 37 उम्र : 47 लिंग : पुरुष	फोटो उपलब्ध
358	LYC1432210	निर्वाचक का नाम : रानी पिता का नाम: चरन सिंह गृह संख्या : 37 उम्र : 46 लिंग : पुरुष	फोटो उपलब्ध	359	RTI0432807	निर्वाचक का नाम : रिंकी तोमर पति का नाम: रामशंकर सिंह तोमर गृह संख्या : 37 उम्र : 46 लिंग : महिला	फोटो उपलब्ध	360	RTI1813617	निर्वाचक का नाम : रामशंकरसिंह पिता का नाम: धांधूसिंह गृह संख्या : 37 उम्र : 46 लिंग : पुरुष	फोटो उपलब्ध

विधान सभा क्षेत्र की संख्या व नाम : 8-अम्बाह
अनुभाग की संख्या व नाम : 1-ग्राम-नाहर का पुरा

361	RTI0207233	निर्वाचक का नाम : सर्वेश पिता का नाम: थाधूसिंह गृह संख्या : 37 उम्र : 44 लिंग : महिला	फोटो उपलब्ध	362	RTI0206664	निर्वाचक का नाम : सत्यवीर सिंह पिता का नाम: थाधूसिंह गृह संख्या : 37 उम्र : 43 लिंग : पुरुष	फोटो उपलब्ध	363	RTI0206672	निर्वाचक का नाम : रेनु पति का नाम: सत्यवीर सिंह गृह संख्या : 37 उम्र : 41 लिंग : महिला	फोटो उपलब्ध
364	RTI0241554	निर्वाचक का नाम : राजेश सिंह पिता का नाम: तहसीलदार सिंह गृह संख्या : 37 उम्र : 39 लिंग : पुरुष	फोटो उपलब्ध	365	RTI0241562	निर्वाचक का नाम : राजेन्द्र सिंह पिता का नाम: तहसीलदार गृह संख्या : 37 उम्र : 37 लिंग : पुरुष	फोटो उपलब्ध	366	RTI0241570	निर्वाचक का नाम : साधना पति का नाम: राजेश सिंह गृह संख्या : 37 उम्र : 35 लिंग : महिला	फोटो उपलब्ध
367	RTI1747930	निर्वाचक का नाम : दीपक सिंह तोमर पिता का नाम: सुबेदार सिंह तोमर गृह संख्या : 37 उम्र : 32 लिंग : पुरुष	फोटो उपलब्ध	368	RTI1747856	निर्वाचक का नाम : संदीप तोमर पिता का नाम: नरेश गृह संख्या : 37 उम्र : 31 लिंग : पुरुष	फोटो उपलब्ध	369	RTI1747971	निर्वाचक का नाम : वैशाली तोमर पति का नाम: दीपक सिंह तोमर गृह संख्या : 37 उम्र : 30 लिंग : महिला	फोटो उपलब्ध
370	RTI1754571	निर्वाचक का नाम : शिखा देवी पति का नाम: संदीप गृह संख्या : 37 उम्र : 30 लिंग : महिला	फोटो उपलब्ध	371	RTI2126795	निर्वाचक का नाम : अभिषेक सिंह पिता का नाम: चरन सिंह गृह संख्या : 37 उम्र : 23 लिंग : पुरुष	फोटो उपलब्ध	372	RTI2210854	निर्वाचक का नाम : शेखर पिता का नाम: चरन सिंह गृह संख्या : 37 उम्र : 21 लिंग : पुरुष	फोटो उपलब्ध
373	RTI2207629	निर्वाचक का नाम : योगेंद्र सिंह पिता का नाम: रामशंकर सिंह गृह संख्या : 37 उम्र : 20 लिंग : पुरुष	फोटो उपलब्ध	374	RTI1812445	निर्वाचक का नाम : राधेश्याम पिता का नाम: लक्ष्मीनारायण गृह संख्या : 38 उम्र : 71 लिंग : पुरुष	फोटो उपलब्ध	375	RTI1812478	निर्वाचक का नाम : मृगावती पति का नाम: राधेश्याम गृह संख्या : 38 उम्र : 66 लिंग : महिला	फोटो उपलब्ध
376	LYC1432186	निर्वाचक का नाम : सुनीता पति का नाम: श्यामसुन्दर गृह संख्या : 38 उम्र : 51 लिंग : महिला	फोटो उपलब्ध	377	LYC1477983	निर्वाचक का नाम : गिर्राजसिंह पिता का नाम: राधेश्याम गृह संख्या : 38 उम्र : 46 लिंग : पुरुष	फोटो उपलब्ध	378	LYC1432160	निर्वाचक का नाम : रमणदेवी पति का नाम: गिर्राजसिंह गृह संख्या : 38 उम्र : 44 लिंग : महिला	फोटो उपलब्ध
379	LYC1432178	निर्वाचक का नाम : मंजू पति का नाम: वीरेन्द्र सिंह गृह संख्या : 38 उम्र : 41 लिंग : महिला	फोटो उपलब्ध	380	RTI0742585	निर्वाचक का नाम : सीतू देवी पति का नाम: रामसुन्दर सिंह गृह संख्या : 38 उम्र : 35 लिंग : महिला	फोटो उपलब्ध	381	RTI1753664	निर्वाचक का नाम : रजनी पति का नाम: रामानंद गृह संख्या : 38 उम्र : 27 लिंग : महिला	फोटो उपलब्ध
382	RTI2054989	निर्वाचक का नाम : आकाश सिंह पिता का नाम: श्यामसुंदर सिंह गृह संख्या : 38 उम्र : 21 लिंग : पुरुष	फोटो उपलब्ध	383	RTI1806710	निर्वाचक का नाम : नाथूसिंह पिता का नाम: विश्वनाथसिंह गृह संख्या : 39 उम्र : 66 लिंग : पुरुष	फोटो उपलब्ध	384	RTI1806959	निर्वाचक का नाम : मधुरा पति का नाम: नाथूसिंह गृह संख्या : 39 उम्र : 61 लिंग : महिला	फोटो उपलब्ध
385	RTI1412170	निर्वाचक का नाम : सीमा देवी पति का नाम: छतर सिंह गृह संख्या : 39 उम्र : 46 लिंग : महिला	फोटो उपलब्ध	386	RTI0450072	निर्वाचक का नाम : दीव सिंह पिता का नाम: नाथूसिंह गृह संख्या : 39 उम्र : 38 लिंग : पुरुष	फोटो उपलब्ध	387	RTI1971837	निर्वाचक का नाम : सौरव सिंह पिता का नाम: विनोद सिंह गृह संख्या : 39 उम्र : 22 लिंग : पुरुष	फोटो उपलब्ध
388	RTI1806884	निर्वाचक का नाम : सुशीला पति का नाम: धर्मसिंह गृह संख्या : 40 उम्र : 77 लिंग : महिला	फोटो उपलब्ध	389	RTI1461102	निर्वाचक का नाम : भुरे सिंह पिता का नाम: थाधूसिंह गृह संख्या : 40 उम्र : 58 लिंग : पुरुष	फोटो उपलब्ध	390	RTI1805779	निर्वाचक का नाम : सामन्तसिंह पिता का नाम: धर्मसिंह गृह संख्या : 40 उम्र : 56 लिंग : पुरुष	फोटो उपलब्ध

विधान सभा क्षेत्र की संख्या व नाम : 8-अम्बाह
अनुभाग की संख्या व नाम : 1-ग्राम-नाहर का पुरा

391	RTI1806967	निर्वाचक का नाम : सरोज पति का नाम: सामन्त सिंह तोमर गृह संख्या : 40 उम्र : 55 लिंग : महिला	फोटो उपलब्ध	392	RTI0450056	निर्वाचक का नाम : मनोज सिंह तोमर पिता का नाम: सामंत सिंह तोमर गृह संख्या : 40 उम्र : 36 लिंग : पुरुष	फोटो उपलब्ध	393	RTI0450064	निर्वाचक का नाम : दिनेश सिंह पिता का नाम: सामत सिंह गृह संख्या : 40 उम्र : 32 लिंग : पुरुष	फोटो उपलब्ध
394	RTI2007052	निर्वाचक का नाम : सुमित्रा देवी पति का नाम: दिनेश सिंह गृह संख्या : 40 उम्र : 32 लिंग : महिला	फोटो उपलब्ध	395	RTI2026813	निर्वाचक का नाम : रश्मि पति का नाम: मनोज सिंह गृह संख्या : 40 उम्र : 32 लिंग : महिला	फोटो उपलब्ध	396	RTI1436500	निर्वाचक का नाम : सोनू पिता का नाम: फेरन सिंह गृह संख्या : 40 उम्र : 27 लिंग : पुरुष	फोटो उपलब्ध
397	RTI1412212	निर्वाचक का नाम : रामसूरत सिंह पिता का नाम: उदय सिंह गृह संख्या : 40 उम्र : 26 लिंग : पुरुष	फोटो उपलब्ध	398	RTI1875194	निर्वाचक का नाम : आशीष सिंह पिता का नाम: सियाराम सिंह गृह संख्या : 40 उम्र : 23 लिंग : पुरुष	फोटो उपलब्ध	399	LYC0493528	निर्वाचक का नाम : रामविलाससिंह पिता का नाम: केशवसिंह गृह संख्या : 41 उम्र : 76 लिंग : पुरुष	फोटो उपलब्ध
400	LYC1604115	निर्वाचक का नाम : रेखा पति का नाम: धमेन्द्र सिंह गृह संख्या : 41 उम्र : 58 लिंग : महिला	फोटो उपलब्ध	401	RTI1812932	निर्वाचक का नाम : रामजीतसिंह पिता का नाम: रामविलास गृह संख्या : 41 उम्र : 50 लिंग : पुरुष	फोटो उपलब्ध	402	RTI0063321	निर्वाचक का नाम : राजकुमारसिंह पिता का नाम: रामविलास गृह संख्या : 41 उम्र : 46 लिंग : पुरुष	फोटो उपलब्ध
403	RTI1581438	निर्वाचक का नाम : जयकुमारी पति का नाम: रामजीत गृह संख्या : 41 उम्र : 46 लिंग : महिला	फोटो उपलब्ध	404	RTI1806538	निर्वाचक का नाम : रामकुमार पिता का नाम: रामविलास गृह संख्या : 41 उम्र : 45 लिंग : पुरुष	फोटो उपलब्ध	405	LYC1432202	निर्वाचक का नाम : रेखा पति का नाम: रामकुमार गृह संख्या : 41 उम्र : 43 लिंग : महिला	फोटो उपलब्ध
406	RTI0302539	निर्वाचक का नाम : नेत सिंह पिता का नाम: राम विलास गृह संख्या : 41 उम्र : 39 लिंग : पुरुष	फोटो उपलब्ध	407	RTI0241760	निर्वाचक का नाम : सपना देवी पति का नाम: नेतसिंह गृह संख्या : 41 उम्र : 38 लिंग : महिला	फोटो उपलब्ध	408	RTI1747906	निर्वाचक का नाम : सोनपाल पिता का नाम: श्री गृह संख्या : 41 उम्र : 37 लिंग : पुरुष	फोटो उपलब्ध
409	RTI1215482	निर्वाचक का नाम : अनीता देवी पिता का नाम: कमलेश सिंह गृह संख्या : 41 उम्र : 32 लिंग : महिला	फोटो उपलब्ध	410	RTI1254119	निर्वाचक का नाम : माखन सिंह तोमर पिता का नाम: रामजीत सिंह तोमर गृह संख्या : 41 उम्र : 28 लिंग : पुरुष	फोटो उपलब्ध	411	RTI1423755	निर्वाचक का नाम : पिटू सिंह पिता का नाम: राजकुमार सिंह गृह संख्या : 41 उम्र : 28 लिंग : पुरुष	फोटो उपलब्ध
412	RTI2072643	निर्वाचक का नाम : दीपिका तोमर पति का नाम: आनंद सिंह तोमर गृह संख्या : 41 उम्र : 27 लिंग : महिला	फोटो उपलब्ध	413	RTI1950708	निर्वाचक का नाम : पंकज सिंह पिता का नाम: रामजीत सिंह गृह संख्या : 41 उम्र : 23 लिंग : पुरुष	फोटो उपलब्ध	414	RTI2057859	निर्वाचक का नाम : सुरज सिंह पिता का नाम: रामकुमार सिंह गृह संख्या : 41 उम्र : 22 लिंग : पुरुष	फोटो उपलब्ध
415	RTI2210003	निर्वाचक का नाम : विकास सिंह पिता का नाम: उदयभान सिंह गृह संख्या : 41 उम्र : 22 लिंग : पुरुष	फोटो उपलब्ध	416	RTI2306702	निर्वाचक का नाम : शिवानी पति का नाम: सुरज सिंह गृह संख्या : 41 उम्र : 21 लिंग : महिला	फोटो उपलब्ध	417	RTI1806926	निर्वाचक का नाम : विटोली पति का नाम: सोबरनसिंह गृह संख्या : 42 उम्र : 66 लिंग : महिला	फोटो उपलब्ध
418	RTI0206680	निर्वाचक का नाम : रवीन्द्रसिंह पिता का नाम: सोवरनसिंह गृह संख्या : 42 उम्र : 44 लिंग : पुरुष	फोटो उपलब्ध	419	RTI0002337	निर्वाचक का नाम : उदयभान सिंह पिता का नाम: सोवरन सिंह गृह संख्या : 42 उम्र : 43 लिंग : पुरुष	फोटो उपलब्ध	420	RTI0742452	निर्वाचक का नाम : वर्षा पति का नाम: सोनपाल सिंह गृह संख्या : 42 उम्र : 39 लिंग : महिला	फोटो उपलब्ध

विधान सभा क्षेत्र की संख्या व नाम : 8-अम्बाह
अनुभाग की संख्या व नाम : 1-ग्राम-नाहर का पुरा

421	RTI0742148	निर्वाचक का नाम : निशाचोहान पति का नाम: रविन्द्रसिंह गृह संख्या : 42 उम्र : 38 लिंग : महिला	फोटो उपलब्ध	422	RTI0742155	निर्वाचक का नाम : प्रीती चोहान पति का नाम: सुरज गृह संख्या : 42 उम्र : 36 लिंग : महिला	फोटो उपलब्ध	423	RTI1790559	निर्वाचक का नाम : नीशू सिंह पिता का नाम: राजकुमार सिंह गृह संख्या : 42 उम्र : 25 लिंग : पुरुष	फोटो उपलब्ध
424	RTI1791623	निर्वाचक का नाम : आनंद सिंह पिता का नाम: रामकुमार सिंह गृह संख्या : 42 उम्र : 25 लिंग : पुरुष	फोटो उपलब्ध	425	RTI2103976	निर्वाचक का नाम : संगम पति का नाम: नीशू सिंह गृह संख्या : 42 उम्र : 24 लिंग : महिला	फोटो उपलब्ध	426	RTI1974344	निर्वाचक का नाम : आकाश सिंह पिता का नाम: उद्यभान सिंह गृह संख्या : 42 उम्र : 23 लिंग : पुरुष	फोटो उपलब्ध
427	LYC1478007	निर्वाचक का नाम : श्रीराम पिता का नाम: देवीराम गृह संख्या : 43 उम्र : 76 लिंग : पुरुष	फोटो उपलब्ध	428	RTI1807692	निर्वाचक का नाम : सोमवती पति का नाम: श्रीराम गृह संख्या : 43 उम्र : 67 लिंग : महिला	फोटो उपलब्ध	429	LYC1432277	निर्वाचक का नाम : सुशीला पति का नाम: बैजनाथ गृह संख्या : 43 उम्र : 64 लिंग : महिला	फोटो उपलब्ध
430	RTI1497676	निर्वाचक का नाम : सुदामा देवी पति का नाम: रामनिवास सिंह गृह संख्या : 43 उम्र : 62 लिंग : महिला	फोटो उपलब्ध	431	RTI1813187	निर्वाचक का नाम : महावीर पिता का नाम: श्रीराम गृह संख्या : 43 उम्र : 59 लिंग : पुरुष	फोटो उपलब्ध	432	RTI1812916	निर्वाचक का नाम : रामप्रकाश पिता का नाम: परिमाल गृह संख्या : 43 उम्र : 56 लिंग : पुरुष	फोटो उपलब्ध
433	RTI0794255	निर्वाचक का नाम : गुड्डी देवी पति का नाम: महावीर गृह संख्या : 43 उम्र : 56 लिंग : महिला	फोटो उपलब्ध	434	RTI1813195	निर्वाचक का नाम : मुन्नीबाई पति का नाम: रामप्रकाश गृह संख्या : 43 उम्र : 53 लिंग : महिला	फोटो उपलब्ध	435	LYC1478023	निर्वाचक का नाम : नरेशसिंह पिता का नाम: परिमालसिंह गृह संख्या : 43 उम्र : 51 लिंग : पुरुष	फोटो उपलब्ध
436	LYC1478254	निर्वाचक का नाम : महेश पिता का नाम: परिमाल गृह संख्या : 43 उम्र : 45 लिंग : पुरुष	फोटो उपलब्ध	437	RTI1813294	निर्वाचक का नाम : सुनीता पति का नाम: नरेशसिंह गृह संख्या : 43 उम्र : 45 लिंग : महिला	फोटो उपलब्ध	438	LYC1432285	निर्वाचक का नाम : मिथिलेश पति का नाम: महेश गृह संख्या : 43 उम्र : 41 लिंग : महिला	फोटो उपलब्ध
439	RTI1366582	निर्वाचक का नाम : ममता देवी पति का नाम: रमेश सिंह गृह संख्या : 43 उम्र : 37 लिंग : महिला	फोटो उपलब्ध	440	RTI1875327	निर्वाचक का नाम : विपुल सिंह पिता का नाम: सुरेश सिंह गृह संख्या : 43 उम्र : 24 लिंग : पुरुष	फोटो उपलब्ध	441	RTI0432856	निर्वाचक का नाम : रमेश सिंह पिता का नाम: श्री परिमाल सिंह गृह संख्या : 43/1 उम्र : 36 लिंग : पुरुष	फोटो उपलब्ध
442	RTI1866698	निर्वाचक का नाम : मुकेश सिंह पिता का नाम: गोविन्द सिंह गृह संख्या : 43/1 उम्र : 30 लिंग : पुरुष	फोटो उपलब्ध	443	RTI1366590	निर्वाचक का नाम : गौतम सिंह पिता का नाम: रामप्रकाश सिंह गृह संख्या : 43/1 उम्र : 30 लिंग : पुरुष	फोटो उपलब्ध	444	RTI2069540	निर्वाचक का नाम : सीमा पति का नाम: राजबीर सिंह गृह संख्या : 43/1 उम्र : 28 लिंग : महिला	फोटो उपलब्ध
445	RTI1348036	निर्वाचक का नाम : धर्मवीर पिता का नाम: महेश गृह संख्या : 43/1 उम्र : 26 लिंग : पुरुष	फोटो उपलब्ध	446	RTI1754621	निर्वाचक का नाम : राजवीर पिता का नाम: महावीर गृह संख्या : 43/1 उम्र : 26 लिंग : पुरुष	फोटो उपलब्ध	447	RTI1423763	निर्वाचक का नाम : शिवानी देवी पति का नाम: राजेंद्र सिंह गृह संख्या : 43/1 उम्र : 26 लिंग : महिला	फोटो उपलब्ध
448	RTI2034445	निर्वाचक का नाम : पूनम पिता का नाम: महावीर सिंह गृह संख्या : 43/1 उम्र : 25 लिंग : महिला	फोटो उपलब्ध	449	RTI2054252	निर्वाचक का नाम : ललिता पति का नाम: गौतम सिंह गृह संख्या : 43/1 उम्र : 25 लिंग : महिला	फोटो उपलब्ध	450	RTI2103992	निर्वाचक का नाम : संदीप पिता का नाम: रामप्रकाश सिंह गृह संख्या : 43/1 उम्र : 23 लिंग : पुरुष	फोटो उपलब्ध

विधान सभा क्षेत्र की संख्या व नाम : 8-अम्बाह
अनुभाग की संख्या व नाम : 1-ग्राम-नाहर का पुरा

451	RTI2054708	निर्वाचक का नाम : संध्या पिता का नाम: नरेश सिंह गृह संख्या : 43/1 उम्र : 22 लिंग : महिला	फोटो उपलब्ध	452	RTI1989813	निर्वाचक का नाम : जयदीप सिंह माता का नाम: सुदामा देवी गृह संख्या : 43/1 उम्र : 22 लिंग : पुरुष	फोटो उपलब्ध	453	RTI2054385	निर्वाचक का नाम : अंजु पिता का नाम: महेश सिंह गृह संख्या : 43/1 उम्र : 21 लिंग : महिला	फोटो उपलब्ध
454	RTI1813070	निर्वाचक का नाम : जयसिंह पिता का नाम: रामलाल गृह संख्या : 44 उम्र : 66 लिंग : पुरुष	फोटो उपलब्ध	455	RTI1807056	निर्वाचक का नाम : प्रेमादेवी पति का नाम: जयसिंह गृह संख्या : 44 उम्र : 61 लिंग : महिला	फोटो उपलब्ध	456	RTI1807643	निर्वाचक का नाम : सरला देवी पति का नाम: महेंद्र गृह संख्या : 44 उम्र : 51 लिंग : महिला	फोटो उपलब्ध
457	LYC1478262	निर्वाचक का नाम : कमलेश पिता का नाम: जयसिंह गृह संख्या : 44 उम्र : 44 लिंग : पुरुष	फोटो उपलब्ध	458	LYC1478197	निर्वाचक का नाम : बदन सिंह पिता का नाम: जयसिंह गृह संख्या : 44 उम्र : 41 लिंग : पुरुष	फोटो उपलब्ध	459	LYC1477876	निर्वाचक का नाम : गीता पति का नाम: कमलेश गृह संख्या : 44 उम्र : 41 लिंग : महिला	फोटो उपलब्ध
460	LYC1478189	निर्वाचक का नाम : कैलाश पिता का नाम: जयराम गृह संख्या : 44 उम्र : 39 लिंग : पुरुष	फोटो उपलब्ध	461	LYC1432301	निर्वाचक का नाम : पुष्पा पति का नाम: बदन सिंह गृह संख्या : 44 उम्र : 39 लिंग : महिला	फोटो उपलब्ध	462	LYC1432293	निर्वाचक का नाम : गीता पति का नाम: कैलाश गृह संख्या : 44 उम्र : 38 लिंग : महिला	फोटो उपलब्ध
463	RTI0241489	निर्वाचक का नाम : सुदामा पिता का नाम: जयराम सिंह गृह संख्या : 44 उम्र : 36 लिंग : पुरुष	फोटो उपलब्ध	464	RTI1748003	निर्वाचक का नाम : सपना पति का नाम: केशव गृह संख्या : 44 उम्र : 36 लिंग : महिला	फोटो उपलब्ध	465	RTI0241596	निर्वाचक का नाम : रेखा पिता का नाम: सुदामा सिंह गृह संख्या : 44 उम्र : 35 लिंग : महिला	फोटो उपलब्ध
466	RTI0241513	निर्वाचक का नाम : उमेश सिंह पिता का नाम: महेंद्र सिंह गृह संख्या : 44 उम्र : 35 लिंग : पुरुष	फोटो उपलब्ध	467	RTI0241497	निर्वाचक का नाम : सुनीता पति का नाम: उमेश सिंह गृह संख्या : 44 उम्र : 34 लिंग : महिला	फोटो उपलब्ध	468	RTI1748037	निर्वाचक का नाम : केशव पिता का नाम: जयराम गृह संख्या : 44 उम्र : 26 लिंग : पुरुष	फोटो उपलब्ध
469	RTI1753730	निर्वाचक का नाम : राखी देवी पति का नाम: जगमोहन गृह संख्या : 44 उम्र : 26 लिंग : महिला	फोटो उपलब्ध	470	RTI1753680	निर्वाचक का नाम : पवन पिता का नाम: कमलेश गृह संख्या : 44 उम्र : 24 लिंग : पुरुष	फोटो उपलब्ध	471	RTI2311462	निर्वाचक का नाम : रमा पति का नाम: पवन कुमार गृह संख्या : 44 उम्र : 24 लिंग : महिला	फोटो उपलब्ध
472	RTI2205748	निर्वाचक का नाम : आकाश पिता का नाम: कैलाश सिंह गृह संख्या : 44 उम्र : 21 लिंग : पुरुष	फोटो उपलब्ध	473	RTI1412261	निर्वाचक का नाम : शिवम सिंह तोमर पिता का नाम: तहसील दार सिंह गृह संख्या : 44 उम्र : 21 लिंग : पुरुष	फोटो उपलब्ध	474	LYC0493809	निर्वाचक का नाम : रामवरनसिंह पिता का नाम: रामस्वरुप गृह संख्या : 45 उम्र : 54 लिंग : पुरुष	फोटो उपलब्ध
475	RTI0450262	निर्वाचक का नाम : राकेश पिता का नाम: कप्तान सिंह गृह संख्या : 45 उम्र : 50 लिंग : पुरुष	फोटो उपलब्ध	476	RTI1807411	निर्वाचक का नाम : शीलादेवी पति का नाम: रामवरनसिंह गृह संख्या : 45 उम्र : 49 लिंग : महिला	फोटो उपलब्ध	477	RTI1807288	निर्वाचक का नाम : दाखश्री पति का नाम: रामदास गृह संख्या : 45 उम्र : 49 लिंग : महिला	फोटो उपलब्ध
478	LYC1432251	निर्वाचक का नाम : प्रहलादसिंह पिता का नाम: रामस्वरुप गृह संख्या : 45 उम्र : 46 लिंग : पुरुष	फोटो उपलब्ध	479	RTI1950344	निर्वाचक का नाम : राजेश सिंह पिता का नाम: हरी सिंह गृह संख्या : 45 उम्र : 45 लिंग : पुरुष	फोटो उपलब्ध	480	LYC1432269	निर्वाचक का नाम : सुनीता पति का नाम: प्रहलादसिंह गृह संख्या : 45 उम्र : 44 लिंग : महिला	फोटो उपलब्ध

विधान सभा क्षेत्र की संख्या व नाम : 8-अम्बाह
अनुभाग की संख्या व नाम : 1-ग्राम-नाहर का पुरा

481	RTI1807213	निर्वाचक का नाम : विमलेश पति का नाम: राकेश गृह संख्या : 45 उम्र : 44 लिंग : महिला	फोटो उपलब्ध	482	LYC1477991	निर्वाचक का नाम : प्रदुम पिता का नाम: कप्तान गृह संख्या : 45 उम्र : 41 लिंग : पुरुष	फोटो उपलब्ध	483	RTI0207258	निर्वाचक का नाम : सुभाषकुमार पिता का नाम: रामवरनसिंह गृह संख्या : 45 उम्र : 38 लिंग : पुरुष	फोटो उपलब्ध
484	RTI0207266	निर्वाचक का नाम : गीतादेवी पति का नाम: सुभाषकुमार गृह संख्या : 45 उम्र : 36 लिंग : महिला	फोटो उपलब्ध	485	RTI1035377	निर्वाचक का नाम : जोगेंद्र सिंह पिता का नाम: कप्तान सिंह गृह संख्या : 45 उम्र : 34 लिंग : पुरुष	फोटो उपलब्ध	486	RTI0241505	निर्वाचक का नाम : विमलेश पति का नाम: राकेश सिंह गृह संख्या : 45 उम्र : 34 लिंग : महिला	फोटो उपलब्ध
487	RTI1035237	निर्वाचक का नाम : पुष्पादेवी पति का नाम: जोगेंद्र सिंह गृह संख्या : 45 उम्र : 34 लिंग : महिला	फोटो उपलब्ध	488	RTI0904078	निर्वाचक का नाम : ब्रह्मजीत सिंह पिता का नाम: रामदत्त सिंह गृह संख्या : ४५ उम्र : 33 लिंग : पुरुष	फोटो उपलब्ध	489	RTI0904086	निर्वाचक का नाम : रीना देवी पति का नाम: ब्रह्मजीत सिंह गृह संख्या : ४५ उम्र : 31 लिंग : महिला	फोटो उपलब्ध
490	RTI2099976	निर्वाचक का नाम : आरती पति का नाम: कुलदीप गृह संख्या : 45 उम्र : 31 लिंग : महिला	फोटो उपलब्ध	491	RTI0904136	निर्वाचक का नाम : जगमोहन सिंह पिता का नाम: रामदत्त सिंह गृह संख्या : ४५ उम्र : 30 लिंग : पुरुष	फोटो उपलब्ध	492	RTI1201375	निर्वाचक का नाम : ब्रजकिशोर पिता का नाम: प्रहलाद सिंह गृह संख्या : 45 उम्र : 29 लिंग : पुरुष	फोटो उपलब्ध
493	RTI2208627	निर्वाचक का नाम : चांदनी पति का नाम: ब्रजकिशोरसिंह गृह संख्या : 45 उम्र : 26 लिंग : महिला	फोटो उपलब्ध	494	RTI1875111	निर्वाचक का नाम : प्रीती पति का नाम: पिन्दू सिंह गृह संख्या : 45 उम्र : 24 लिंग : महिला	फोटो उपलब्ध	495	RTI1866714	निर्वाचक का नाम : आकाश सिंह पिता का नाम: उदय सिंह गृह संख्या : 45 उम्र : 23 लिंग : पुरुष	फोटो उपलब्ध
496	RTI2206621	निर्वाचक का नाम : सौरव सिंह पिता का नाम: राकेश सिंह गृह संख्या : 45 उम्र : 22 लिंग : पुरुष	फोटो उपलब्ध	497	RTI2205839	निर्वाचक का नाम : राहुल सिंह पिता का नाम: राकेश सिंह गृह संख्या : 45 उम्र : 21 लिंग : पुरुष	फोटो उपलब्ध	498	RTI2145464	निर्वाचक का नाम : शिवरन पिता का नाम: रवींद्र सिंह गृह संख्या : 45 उम्र : 20 लिंग : पुरुष	फोटो उपलब्ध
499	RTI1807353	निर्वाचक का नाम : रामबाई पति का नाम: हरीसिंह गृह संख्या : 46 उम्र : 56 लिंग : महिला	फोटो उपलब्ध	500	RTI1581495	निर्वाचक का नाम : मुन्नालाल पिता का नाम: समोखन गृह संख्या : 46 उम्र : 54 लिंग : पुरुष	फोटो उपलब्ध	501	RTI0794271	निर्वाचक का नाम : रामसनेहीदेवी पति का नाम: रामसिंह गृह संख्या : 46 उम्र : 54 लिंग : महिला	फोटो उपलब्ध
502	RTI1950286	निर्वाचक का नाम : सुरेश सिंह पिता का नाम: कृपाल सिंह गृह संख्या : 46 उम्र : 52 लिंग : पुरुष	फोटो उपलब्ध	503	RTI1813369	निर्वाचक का नाम : महादेवी पति का नाम: मुन्नालाल गृह संख्या : 46 उम्र : 51 लिंग : महिला	फोटो उपलब्ध	504	RTI1806686	निर्वाचक का नाम : अशोककुमार पिता का नाम: हरीसिंह गृह संख्या : 46 उम्र : 46 लिंग : पुरुष	फोटो उपलब्ध
505	RTI0206698	निर्वाचक का नाम : उषादेवी पति का नाम: अशोककुमार गृह संख्या : 46 उम्र : 45 लिंग : महिला	फोटो उपलब्ध	506	RTI0206706	निर्वाचक का नाम : उषादेवी पति का नाम: सुरेश गृह संख्या : 46 उम्र : 44 लिंग : महिला	फोटो उपलब्ध	507	RTI0594069	निर्वाचक का नाम : दिनेश पिता का नाम: मुन्नालाल गृह संख्या : 46 उम्र : 39 लिंग : पुरुष	फोटो उपलब्ध
508	RTI0206722	निर्वाचक का नाम : सुनीतादेवी पति का नाम: राजेश गृह संख्या : 46 उम्र : 39 लिंग : महिला	फोटो उपलब्ध	509	RTI0594077	निर्वाचक का नाम : सीमा सिंह पति का नाम: दिनेश गृह संख्या : 46 उम्र : 36 लिंग : महिला	फोटो उपलब्ध	510	RTI2010924	निर्वाचक का नाम : सुरेंद्र सिंह पिता का नाम: राम सिंह गृह संख्या : 46 उम्र : 27 लिंग : पुरुष	फोटो उपलब्ध

विधान सभा क्षेत्र की संख्या व नाम : 8-अम्बाह
अनुभाग की संख्या व नाम : 1-ग्राम-नाहर का पुरा

511	RTI1950187	निर्वाचक का नाम : गौरव सिंह पिता का नाम: किशन लाल गृह संख्या : 46 उम्र : 23 लिंग : पुरुष	फोटो उपलब्ध	512	RTI1972520	निर्वाचक का नाम : आकाश पिता का नाम: अशोक गृह संख्या : 46 उम्र : 22 लिंग : पुरुष	फोटो उपलब्ध	513	RTI2089340	निर्वाचक का नाम : अजय सिंह पिता का नाम: राजेश सिंह गृह संख्या : 46 उम्र : 21 लिंग : पुरुष	फोटो उपलब्ध
514	RTI1813211	निर्वाचक का नाम : किसुनलाल पिता का नाम: सुखलाल गृह संख्या : 47 उम्र : 64 लिंग : पुरुष	फोटो उपलब्ध	515	RTI0019307	निर्वाचक का नाम : अंगुरीदेवी पति का नाम: किसुनलाल गृह संख्या : 47 उम्र : 52 लिंग : महिला	फोटो उपलब्ध	516	RTI0594325	निर्वाचक का नाम : गोविन्द सिंह पिता का नाम: सुखलाल गृह संख्या : 47 उम्र : 34 लिंग : पुरुष	फोटो उपलब्ध
517	RTI1035369	निर्वाचक का नाम : जयवीर सिंह पिता का नाम: किशुन लाल गृह संख्या : 47 उम्र : 28 लिंग : पुरुष	फोटो उपलब्ध	518	RTI1436492	निर्वाचक का नाम : देवेन्द्र सिंह पिता का नाम: किशन लाल सिंह गृह संख्या : 47 उम्र : 27 लिंग : पुरुष	फोटो उपलब्ध	519	RTI1813260	निर्वाचक का नाम : भगवानसिंह पिता का नाम: धोगलि गृह संख्या : 48 उम्र : 56 लिंग : पुरुष	फोटो उपलब्ध
520	RTI0207282	निर्वाचक का नाम : जितेन्द्रसिंह पिता का नाम: भगवानसिंह गृह संख्या : 48 उम्र : 40 लिंग : पुरुष	फोटो उपलब्ध	521	RTI0207274	निर्वाचक का नाम : सतेन्द्रसिंह पिता का नाम: भगवानसिंह गृह संख्या : 48 उम्र : 39 लिंग : पुरुष	फोटो उपलब्ध	522	LYC1477728	निर्वाचक का नाम : महेन्द्रसिंह पिता का नाम: भगवानसिंह गृह संख्या : 48 उम्र : 38 लिंग : पुरुष	फोटो उपलब्ध
523	RTI0594028	निर्वाचक का नाम : विजेन्द्र सिंह पिता का नाम: भगवान सिंह गृह संख्या : 48 उम्र : 33 लिंग : पुरुष	फोटो उपलब्ध	524	RTI1333343	निर्वाचक का नाम : पुष्पा देवी पति का नाम: विजेन्द्र गृह संख्या : 48 उम्र : 29 लिंग : महिला	फोटो उपलब्ध	525	RTI2055309	निर्वाचक का नाम : डब्लू सिंह पिता का नाम: श्याम शुंदर सिंह गृह संख्या : 48 उम्र : 21 लिंग : पुरुष	फोटो उपलब्ध
526	RTI1805886	निर्वाचक का नाम : दुलारसिंह पिता का नाम: ठकुरी गृह संख्या : 49 उम्र : 81 लिंग : पुरुष	फोटो उपलब्ध	527	RTI1807536	निर्वाचक का नाम : प्रतापसिंह पिता का नाम: भगरी गृह संख्या : 49 उम्र : 51 लिंग : पुरुष	फोटो उपलब्ध	528	LYC1437474	निर्वाचक का नाम : गुडडी पिता का नाम: प्रतापसिंह गृह संख्या : 49 उम्र : 49 लिंग : महिला	फोटो उपलब्ध
529	RTI1807395	निर्वाचक का नाम : भूरीबाई पति का नाम: फेरनसिंह गृह संख्या : 49 उम्र : 48 लिंग : महिला	फोटो उपलब्ध	530	RTI1806652	निर्वाचक का नाम : करनसिंह पिता का नाम: दुलारसिंह गृह संख्या : 49 उम्र : 45 लिंग : पुरुष	फोटो उपलब्ध	531	RTI0594135	निर्वाचक का नाम : सुमन पति का नाम: करन सिंह गृह संख्या : 49 उम्र : 44 लिंग : महिला	फोटो उपलब्ध
532	RTI0593947	निर्वाचक का नाम : बलवीर सिंह पिता का नाम: रामदुलारे गृह संख्या : 49 उम्र : 39 लिंग : पुरुष	फोटो उपलब्ध	533	RTI0593970	निर्वाचक का नाम : मनीषा पति का नाम: बलवीर सिंह गृह संख्या : 49 उम्र : 39 लिंग : महिला	फोटो उपलब्ध	534	RTI1460963	निर्वाचक का नाम : श्याम सिंह पिता का नाम: रामधुनि सिंह गृह संख्या : 49 उम्र : 37 लिंग : पुरुष	फोटो उपलब्ध
535	RTI2015170	निर्वाचक का नाम : रीना अन्य: श्याम सिंह गृह संख्या : 49 उम्र : 36 लिंग : पुरुष	फोटो उपलब्ध	536	RTI0742494	निर्वाचक का नाम : उर्मिला देवी पति का नाम: बनवारीसिंह गृह संख्या : 49 उम्र : 35 लिंग : महिला	फोटो उपलब्ध	537	RTI0742171	निर्वाचक का नाम : मनोजसिंह पिता का नाम: प्रतापसिंह गृह संख्या : 49 उम्र : 32 लिंग : पुरुष	फोटो उपलब्ध
538	RTI1460989	निर्वाचक का नाम : श्यामवीर सिंह पिता का नाम: राम धुनि सिंह गृह संख्या : 49 उम्र : 31 लिंग : पुरुष	फोटो उपलब्ध	539	RTI2058998	निर्वाचक का नाम : वर्षा लोधी पति का नाम: श्यामवीर सिंह गृह संख्या : 49 उम्र : 29 लिंग : महिला	फोटो उपलब्ध	540	RTI2056620	निर्वाचक का नाम : विकशसिंह पिता का नाम: फेरन सिंह गृह संख्या : 49 उम्र : 21 लिंग : पुरुष	फोटो उपलब्ध

विधान सभा क्षेत्र की संख्या व नाम : 8-अम्बाह
अनुभाग की संख्या व नाम : 1-ग्राम-नाहर का पुरा

541	RTI2086528	निर्वाचक का नाम : संजना पति का नाम: सूरज सिंह गृह संख्या : 49 उम्र : 21 लिंग : महिला	फोटो उपलब्ध	542	RTI2128205	निर्वाचक का नाम : सूरज सिंह पिता का नाम: प्रताप सिंह गृह संख्या : 49 उम्र : 21 लिंग : पुरुष	फोटो उपलब्ध	543	RTI1813229	निर्वाचक का नाम : रामलखिन पिता का नाम: जगने गृह संख्या : 50 उम्र : 61 लिंग : पुरुष	फोटो उपलब्ध
544	RTI1807403	निर्वाचक का नाम : ओमवती पति का नाम: रामलखिन गृह संख्या : 50 उम्र : 57 लिंग : महिला	फोटो उपलब्ध	545	RTI1805795	निर्वाचक का नाम : पूरनसिंह पिता का नाम: रामलखिन गृह संख्या : 50 उम्र : 51 लिंग : पुरुष	फोटो उपलब्ध	546	RTI1807098	निर्वाचक का नाम : गरसिंह पिता का नाम: सुखराम गृह संख्या : 50 उम्र : 47 लिंग : पुरुष	फोटो उपलब्ध
547	RTI1813393	निर्वाचक का नाम : सुदामा पति का नाम: गरसिंह गृह संख्या : 50 उम्र : 45 लिंग : महिला	फोटो उपलब्ध	548	RTI1807205	निर्वाचक का नाम : गीता देवी पति का नाम: पूरनसिंह गृह संख्या : 50 उम्र : 45 लिंग : महिला	फोटो उपलब्ध	549	LYC1497619	निर्वाचक का नाम : सत्यवीर सिंह पिता का नाम: सुखराम गृह संख्या : 50 उम्र : 42 लिंग : पुरुष	फोटो उपलब्ध
550	RTI0206730	निर्वाचक का नाम : शारदा पति का नाम: सत्यवीर सिंह गृह संख्या : 50 उम्र : 41 लिंग : महिला	फोटो उपलब्ध	551	RTI1035211	निर्वाचक का नाम : पिकी पति का नाम: उदय सिंह गृह संख्या : 50 उम्र : 37 लिंग : महिला	फोटो उपलब्ध	552	RTI1436450	निर्वाचक का नाम : उदय सिंह पिता का नाम: सुखराम सिंह गृह संख्या : 50 उम्र : 37 लिंग : पुरुष	फोटो उपलब्ध
553	RTI1478437	निर्वाचक का नाम : सर्वेश देवी पति का नाम: विजय सिंह गृह संख्या : 50 उम्र : 35 लिंग : महिला	फोटो उपलब्ध	554	RTI1950492	निर्वाचक का नाम : रामसुंदर सिंह तोमर पिता का नाम: राधेश्याम सिंह गृह संख्या : 50 उम्र : 35 लिंग : पुरुष	फोटो उपलब्ध	555	RTI0741942	निर्वाचक का नाम : देवेन्द्रसिंह पिता का नाम: रामलखिनसिंह गृह संख्या : 50 उम्र : 31 लिंग : पुरुष	फोटो उपलब्ध
556	RTI1215441	निर्वाचक का नाम : दामोदर पिता का नाम: रामलखिन गृह संख्या : 50 उम्र : 30 लिंग : पुरुष	फोटो उपलब्ध	557	RTI1950047	निर्वाचक का नाम : मीरा देवी पति का नाम: जयवीर सिंह गृह संख्या : 50 उम्र : 30 लिंग : महिला	फोटो उपलब्ध	558	RTI1215466	निर्वाचक का नाम : सुमन पति का नाम: दामोदर सिंह गृह संख्या : 50 उम्र : 29 लिंग : महिला	फोटो उपलब्ध
559	RTI1441161	निर्वाचक का नाम : ममता पति का नाम: देवेन्द्र सिंह गृह संख्या : 50 उम्र : 29 लिंग : महिला	फोटो उपलब्ध	560	RTI1436476	निर्वाचक का नाम : रवींद्र सिंह पिता का नाम: रामलखिन सिंह गृह संख्या : 50 उम्र : 28 लिंग : पुरुष	फोटो उपलब्ध	561	RTI1436401	निर्वाचक का नाम : अजय सिंह पिता का नाम: रामलखिन सिंह गृह संख्या : 50 उम्र : 26 लिंग : पुरुष	फोटो उपलब्ध
562	RTI1975176	निर्वाचक का नाम : रीना पति का नाम: रवी गृह संख्या : 50 उम्र : 25 लिंग : महिला	फोटो उपलब्ध	563	RTI2206902	निर्वाचक का नाम : रजनी पिता का नाम: पूरन सिंह गृह संख्या : 50 उम्र : 23 लिंग : महिला	फोटो उपलब्ध	564	RTI2026300	निर्वाचक का नाम : प्रदीप सिंह पिता का नाम: सत्यवीर सिंह गृह संख्या : 50 उम्र : 21 लिंग : पुरुष	फोटो उपलब्ध
565	RTI2207512	निर्वाचक का नाम : पूनम पति का नाम: अजय सिंह गृह संख्या : 50 उम्र : 21 लिंग : महिला	फोटो उपलब्ध	566	RTI2164119	निर्वाचक का नाम : शिवम पिता का नाम: उदयसिंह गृह संख्या : 50 उम्र : 20 लिंग : पुरुष	फोटो उपलब्ध	567	RTI1812221	निर्वाचक का नाम : महावीरसिंह पिता का नाम: केशरीसिंह गृह संख्या : 51 उम्र : 48 लिंग : पुरुष	फोटो उपलब्ध
568	RTI1806975	निर्वाचक का नाम : उषादेवी पति का नाम: महावीर गृह संख्या : 51 उम्र : 46 लिंग : महिला	फोटो उपलब्ध	569	RTI1215326	निर्वाचक का नाम : कमलेश सिंह पिता का नाम: महावीर सिंह गृह संख्या : 51 उम्र : 28 लिंग : पुरुष	फोटो उपलब्ध	570	RTI1813351	निर्वाचक का नाम : मायाराम पिता का नाम: दुर्गाप्रसाद गृह संख्या : 52 उम्र : 61 लिंग : पुरुष	फोटो उपलब्ध

विधान सभा क्षेत्र की संख्या व नाम : 8-अम्बाह
अनुभाग की संख्या व नाम : 1-ग्राम-नाहर का पुरा

571	RTI1807007	निर्वाचक का नाम : शांतीबाई पति का नाम: मायाराम गृह संख्या : 52 उम्र : 59 लिंग : महिला	फोटो उपलब्ध	572	RTI1813138	निर्वाचक का नाम : राजाराम पिता का नाम: दुर्गाप्रसाद गृह संख्या : 52 उम्र : 51 लिंग : पुरुष	फोटो उपलब्ध	573	RTI1813161	निर्वाचक का नाम : प्रेमसिंह पिता का नाम: दुर्गाप्रसाद गृह संख्या : 52 उम्र : 48 लिंग : पुरुष	फोटो उपलब्ध
574	LYC0919266	निर्वाचक का नाम : लीला पति का नाम: प्रेमसिंह गृह संख्या : 52 उम्र : 46 लिंग : महिला	फोटो उपलब्ध	575	RTI0594176	निर्वाचक का नाम : रायसिंह पिता का नाम: मायाराम सिंह गृह संख्या : 52 उम्र : 40 लिंग : पुरुष	फोटो उपलब्ध	576	RTI0594218	निर्वाचक का नाम : मेघसिंह पिता का नाम: राजाराम सिंह गृह संख्या : 52 उम्र : 39 लिंग : पुरुष	फोटो उपलब्ध
577	RTI0594200	निर्वाचक का नाम : अनीता पति का नाम: मेघसिंह गृह संख्या : 52 उम्र : 39 लिंग : महिला	फोटो उपलब्ध	578	RTI0594192	निर्वाचक का नाम : राकेश सिंह पिता का नाम: मायाराम गृह संख्या : 52 उम्र : 38 लिंग : पुरुष	फोटो उपलब्ध	579	RTI0594317	निर्वाचक का नाम : सुमन पति का नाम: रायसिंह गृह संख्या : 52 उम्र : 38 लिंग : महिला	फोटो उपलब्ध
580	RTI0594184	निर्वाचक का नाम : बेबी पति का नाम: राकेश सिंह गृह संख्या : 52 उम्र : 36 लिंग : महिला	फोटो उपलब्ध	581	LYC1437482	निर्वाचक का नाम : रामबेटी पति का नाम: सुखलाल गृह संख्या : 53 उम्र : 66 लिंग : महिला	फोटो उपलब्ध	582	RTI1812528	निर्वाचक का नाम : धारासिंह पिता का नाम: सुखलाल गृह संख्या : 53 उम्र : 57 लिंग : पुरुष	फोटो उपलब्ध
583	RTI2007953	निर्वाचक का नाम : रामपाल पिता का नाम: सुखलाल गृह संख्या : 53 उम्र : 51 लिंग : पुरुष	फोटो उपलब्ध	584	RTI0206748	निर्वाचक का नाम : जनवेद सिंह पिता का नाम: सुखलाल गृह संख्या : 53 उम्र : 42 लिंग : पुरुष	फोटो उपलब्ध	585	LYC1497635	निर्वाचक का नाम : राजु सिंह पिता का नाम: सुखलाल गृह संख्या : 53 उम्र : 42 लिंग : पुरुष	फोटो उपलब्ध
586	LYC1437490	निर्वाचक का नाम : रूमाबाई पति का नाम: धारासिंह गृह संख्या : 53 उम्र : 42 लिंग : महिला	फोटो उपलब्ध	587	RTI0594127	निर्वाचक का नाम : रजना पति का नाम: रामपाल सिंह गृह संख्या : 53 उम्र : 34 लिंग : महिला	फोटो उपलब्ध	588	RTI2196046	निर्वाचक का नाम : देवेंद्र सिंह पिता का नाम: सुखलाल सिंह गृह संख्या : 53 उम्र : 30 लिंग : पुरुष	फोटो उपलब्ध
589	RTI2197234	निर्वाचक का नाम : सीमा पति का नाम: देवेंद्र सिंह गृह संख्या : 53 उम्र : 28 लिंग : महिला	फोटो उपलब्ध	590	RTI2154359	निर्वाचक का नाम : कृष्ण सिंह पिता का नाम: सुखपाल सिंह गृह संख्या : 53 उम्र : 22 लिंग : पुरुष	फोटो उपलब्ध	591	RTI2206407	निर्वाचक का नाम : राहुल सिंह पिता का नाम: धारा सिंह गृह संख्या : 53 उम्र : 22 लिंग : पुरुष	फोटो उपलब्ध
592	RTI1949767	निर्वाचक का नाम : केशवती पति का नाम: प्रदीप सिंह गृह संख्या : 57 उम्र : 29 लिंग : महिला	फोटो उपलब्ध	593	RTI1753847	निर्वाचक का नाम : विनीता पति का नाम: हरिओम शर्मा गृह संख्या : 300 उम्र : 33 लिंग : महिला	फोटो उपलब्ध	594	RTI1748060	निर्वाचक का नाम : सुभाष पिता का नाम: विजय गृह संख्या : 300 उम्र : 31 लिंग : पुरुष	फोटो उपलब्ध
595	RTI1366608	निर्वाचक का नाम : कुलदीप पिता का नाम: रामनिवास गृह संख्या : 445 उम्र : 25 लिंग : पुरुष	फोटो उपलब्ध	596	RTI0241687	निर्वाचक का नाम : अजीत सिंह पिता का नाम: शिवदयाल सिंह गृह संख्या : विलिज उम्र : 38 लिंग : पुरुष	फोटो उपलब्ध				

597 निर्वाचक का नाम : कल्यानसिंह पिता का नाम: रुपसिंह गृह संख्या : 1 उम्र : 82 लिंग : पुरुष	RTI1814755 फोटो उपलब्ध	598 निर्वाचक का नाम : रतनसिंह पिता का नाम: कल्यानसिंह गृह संख्या : 1 उम्र : 64 लिंग : पुरुष	RTI1805738 फोटो उपलब्ध	599 निर्वाचक का नाम : बुधसिंह पिता का नाम: नेकराम गृह संख्या : 1 उम्र : 60 लिंग : पुरुष	RTI0283176 फोटो उपलब्ध
600 निर्वाचक का नाम : बादामी पति का नाम: बुधसिंह गृह संख्या : 1 उम्र : 58 लिंग : महिला	RTI0283184 फोटो उपलब्ध	601 निर्वाचक का नाम : कृष्णादेवी पति का नाम: सुरतरामसिंह गृह संख्या : 1 उम्र : 56 लिंग : महिला	RTI1805829 फोटो उपलब्ध	602 निर्वाचक का नाम : सत्यरामसिंह पिता का नाम: नेकरामसिंह गृह संख्या : 1 उम्र : 53 लिंग : पुरुष	RTI1807023 फोटो उपलब्ध
603 निर्वाचक का नाम : सुखरामसिंह पिता का नाम: कल्यानसिंह गृह संख्या : 1 उम्र : 52 लिंग : पुरुष	RTI1581479 फोटो उपलब्ध	604 निर्वाचक का नाम : सरिता पति का नाम: सत्यरामसिंह गृह संख्या : 1 उम्र : 51 लिंग : महिला	LYC1432434 फोटो उपलब्ध	605 निर्वाचक का नाम : शिवजीतसिंह पिता का नाम: नेकरामसिंह गृह संख्या : 1 उम्र : 51 लिंग : पुरुष	RTI1806199 फोटो उपलब्ध
606 निर्वाचक का नाम : अनीतादेवी पति का नाम: सुखरामसिंह गृह संख्या : 1 उम्र : 48 लिंग : महिला	RTI1806025 फोटो उपलब्ध	607 निर्वाचक का नाम : अरविन्दसिंह पिता का नाम: कल्यानसिंह गृह संख्या : 1 उम्र : 47 लिंग : पुरुष	LYC1432459 फोटो उपलब्ध	608 निर्वाचक का नाम : सुनीतादेवी पति का नाम: शिवजीतसिंह गृह संख्या : 1 उम्र : 47 लिंग : महिला	RTI1812437 फोटो उपलब्ध
609 निर्वाचक का नाम : बिट्टी बाई पति का नाम: अरविन्द सिंह गृह संख्या : 1 उम्र : 46 लिंग : महिला	LYC1432442 फोटो उपलब्ध	610 निर्वाचक का नाम : जसरामसिंह पिता का नाम: कल्यानसिंह गृह संख्या : 1 उम्र : 45 लिंग : पुरुष	RTI1806058 फोटो उपलब्ध	611 निर्वाचक का नाम : शिभू पिता का नाम: शिवजीत गृह संख्या : 1 उम्र : 26 लिंग : पुरुष	RTI1753821 फोटो उपलब्ध
612 निर्वाचक का नाम : रामभरोसी पिता का नाम: अरविंद सिंह गृह संख्या : 1 उम्र : 25 लिंग : पुरुष	RTI2154201 फोटो उपलब्ध	613 निर्वाचक का नाम : संजय सिंह सिकरवार पिता का नाम: मुनेश सिंह गृह संख्या : 1 उम्र : 20 लिंग : पुरुष	RTI2206076 फोटो उपलब्ध	614 निर्वाचक का नाम : परमाल सिंह सिकरवार पिता का नाम: बुद्ध सिंह गृह संख्या : 1/1 उम्र : 45 लिंग : पुरुष	LYC1477942 फोटो उपलब्ध
615 निर्वाचक का नाम : मुनेश सिंह पिता का नाम: रतन सिंह गृह संख्या : 1/1 उम्र : 44 लिंग : पुरुष	RTI0594051 फोटो उपलब्ध	616 निर्वाचक का नाम : सीमा बाई पति का नाम: जसराम सिंह गृह संख्या : 1/1 उम्र : 43 लिंग : महिला	RTI0794289 फोटो उपलब्ध	617 निर्वाचक का नाम : मनोज सिंह पिता का नाम: बुद्धसिंह गृह संख्या : 1/1 उम्र : 37 लिंग : पुरुष	RTI0283192 फोटो उपलब्ध
618 निर्वाचक का नाम : अनीता देवी पति का नाम: परमाल सिंह गृह संख्या : 1/1 उम्र : 37 लिंग : महिला	RTI0742320 फोटो उपलब्ध	619 निर्वाचक का नाम : भगवान सिंह पिता का नाम: कल्यान सिंह गृह संख्या : 1/1 उम्र : 37 लिंग : पुरुष	RTI0594424 फोटो उपलब्ध	620 निर्वाचक का नाम : सीमा पति का नाम: जसरामसिंह गृह संख्या : 1/1 उम्र : 35 लिंग : महिला	RTI0742437 फोटो उपलब्ध
621 निर्वाचक का नाम : सुन्दपाल पिता का नाम: सुखरामसिंह गृह संख्या : 1/1 उम्र : 32 लिंग : पुरुष	RTI0741850 फोटो उपलब्ध	622 निर्वाचक का नाम : रानी देवी पति का नाम: भगवान सिंह गृह संख्या : 1/1 उम्र : 31 लिंग : महिला	RTI1441088 फोटो उपलब्ध	623 निर्वाचक का नाम : इंद्रपाल सिंह पिता का नाम: सुखराम सिंह गृह संख्या : 1/1 उम्र : 26 लिंग : पुरुष	RTI1441211 फोटो उपलब्ध
624 निर्वाचक का नाम : ललिता पति का नाम: ब्रजेश सिंह गृह संख्या : 1/2 उम्र : 26 लिंग : महिला	RTI2018133 फोटो उपलब्ध	625 निर्वाचक का नाम : काजल सिकरवार पिता का नाम: सत्यराम सिंह गृह संख्या : 1/2 उम्र : 26 लिंग : महिला	RTI1366525 फोटो उपलब्ध	626 निर्वाचक का नाम : धर्मेश सिंह पिता का नाम: जसराम सिंह गृह संख्या : 1/2 उम्र : 25 लिंग : पुरुष	RTI1441187 फोटो उपलब्ध

627	RTI1875236	निर्वाचक का नाम : शिवानी पति का नाम: धर्मवीर सिंह गृह संख्या : 1/2 उम्र : 24 लिंग : महिला	फोटो उपलब्ध	628	RTI2100295	निर्वाचक का नाम : पूजा पति का नाम: इंद्रपाल सिंह गृह संख्या : 1/2 उम्र : 23 लिंग : महिला	फोटो उपलब्ध	629	RTI2103661	निर्वाचक का नाम : साधना पति का नाम: शिभू सिंह गृह संख्या : 1/2 उम्र : 21 लिंग : महिला	फोटो उपलब्ध
630	RTI2024784	निर्वाचक का नाम : अंकित सिंह पिता का नाम: रामसेवक सिंह गृह संख्या : 1/2 उम्र : 21 लिंग : पुरुष	फोटो उपलब्ध	631	RTI2127264	निर्वाचक का नाम : कंचन सिकरवार पिता का नाम: सत्यराम सिंह गृह संख्या : 1/2 उम्र : 20 लिंग : महिला	फोटो उपलब्ध	632	RTI0206755	निर्वाचक का नाम : नवल सिंह पिता का नाम: होशियार सिंह गृह संख्या : 2 उम्र : 70 लिंग : पुरुष	फोटो उपलब्ध
633	LYC1437581	निर्वाचक का नाम : राजाबेटी पति का नाम: नवलसिंह गृह संख्या : 2 उम्र : 68 लिंग : महिला	फोटो उपलब्ध	634	LYC1437599	निर्वाचक का नाम : राधादेवी पति का नाम: जन्डेलसिंह गृह संख्या : 2 उम्र : 56 लिंग : महिला	फोटो उपलब्ध	635	LYC1497452	निर्वाचक का नाम : सिरामनी सिंह पिता का नाम: जण्डेल सिंह गृह संख्या : 2 उम्र : 41 लिंग : पुरुष	फोटो उपलब्ध
636	RTI0794297	निर्वाचक का नाम : सुमन पति का नाम: सिरामनी सिंह गृह संख्या : 2 उम्र : 39 लिंग : महिला	फोटो उपलब्ध	637	RTI0741926	निर्वाचक का नाम : सुनीता पति का नाम: सुरेश सिंह गृह संख्या : 2 उम्र : 38 लिंग : महिला	फोटो उपलब्ध	638	RTI0742189	निर्वाचक का नाम : नीरजसिंह पिता का नाम: झण्डुसिंह गृह संख्या : 2 उम्र : 34 लिंग : पुरुष	फोटो उपलब्ध
639	RTI1328038	निर्वाचक का नाम : सुंदर सिंह पिता का नाम: जण्डेल सिंह गृह संख्या : 2 उम्र : 31 लिंग : पुरुष	फोटो उपलब्ध	640	RTI1478221	निर्वाचक का नाम : सोनम देवी पति का नाम: अरविंद सिंह गृह संख्या : 2 उम्र : 31 लिंग : महिला	फोटो उपलब्ध	641	RTI1478254	निर्वाचक का नाम : उमा देवी पति का नाम: वीर बहादुर सिंह गृह संख्या : 2 उम्र : 31 लिंग : महिला	फोटो उपलब्ध
642	RTI1066943	निर्वाचक का नाम : करतार सिंह सिकरवार पिता का नाम: जण्डेल सिंह सिकरवार गृह संख्या : 2 उम्र : 29 लिंग : पुरुष	फोटो उपलब्ध	643	RTI1971233	निर्वाचक का नाम : राघवेंद्र सिंह पिता का नाम: नवल सिंह गृह संख्या : 2 उम्र : 29 लिंग : पुरुष	फोटो उपलब्ध	644	RTI1316728	निर्वाचक का नाम : आशिकी पति का नाम: नीरज सिंह गृह संख्या : 2 उम्र : 28 लिंग : महिला	फोटो उपलब्ध
645	RTI1478247	निर्वाचक का नाम : नारायण सिंह पिता का नाम: जण्डेल सिंह गृह संख्या : 2 उम्र : 26 लिंग : पुरुष	फोटो उपलब्ध	646	RTI2103125	निर्वाचक का नाम : राधा पति का नाम: करतार सिंह गृह संख्या : 2 उम्र : 25 लिंग : महिला	फोटो उपलब्ध	647	RTI2236347	निर्वाचक का नाम : नेहा पति का नाम: सुंदर सिंह गृह संख्या : 2 उम्र : 24 लिंग : महिला	फोटो उपलब्ध
648	RTI1805852	निर्वाचक का नाम : ब्रह्मजीत सिंह पिता का नाम: आदिरामसिंह गृह संख्या : 3 उम्र : 80 लिंग : पुरुष	फोटो उपलब्ध	649	LYC1437565	निर्वाचक का नाम : राजाबेटी पति का नाम: ब्रह्मजीतसिंह गृह संख्या : 3 उम्र : 73 लिंग : महिला	फोटो उपलब्ध	650	RTI1807452	निर्वाचक का नाम : अजमेरसिंह पिता का नाम: आदिरामसिंह गृह संख्या : 3 उम्र : 67 लिंग : पुरुष	फोटो उपलब्ध
651	RTI1807486	निर्वाचक का नाम : रामबेटी पति का नाम: अजमेरसिंह गृह संख्या : 3 उम्र : 66 लिंग : महिला	फोटो उपलब्ध	652	RTI1581461	निर्वाचक का नाम : सियारामसिंह पिता का नाम: आदिराम गृह संख्या : 3 उम्र : 62 लिंग : पुरुष	फोटो उपलब्ध	653	RTI1581750	निर्वाचक का नाम : सदाप्यारी पति का नाम: सियाराम गृह संख्या : 3 उम्र : 60 लिंग : महिला	फोटो उपलब्ध
654	LYC1497346	निर्वाचक का नाम : नाथूसिंह पिता का नाम: ब्रह्मजीत गृह संख्या : 3 उम्र : 51 लिंग : पुरुष	फोटो उपलब्ध	655	LYC1437557	निर्वाचक का नाम : ब्रजमोहनसिंह पिता का नाम: ब्रह्मजीत गृह संख्या : 3 उम्र : 46 लिंग : पुरुष	फोटो उपलब्ध	656	LYC1497361	निर्वाचक का नाम : मनमोहनसिंह पिता का नाम: ब्रह्मजीत गृह संख्या : 3 उम्र : 46 लिंग : पुरुष	फोटो उपलब्ध

657	LYC1497502	निर्वाचक का नाम : सुभाषसिंह पिता का नाम: अजमेरसिंह गृह संख्या : 3 उम्र : 45 लिंग : पुरुष	फोटो उपलब्ध	658	RTI0794305	निर्वाचक का नाम : उषादेवी पिता का नाम: सुभाषसिंह गृह संख्या : 3 उम्र : 44 लिंग : महिला	फोटो उपलब्ध	659	LYC1497494	निर्वाचक का नाम : योगेन्द्रसिंह पिता का नाम: अजमेरसिंह गृह संख्या : 3 उम्र : 43 लिंग : पुरुष	फोटो उपलब्ध
660	RTI0206763	निर्वाचक का नाम : देवेन्द्र सिंह पिता का नाम: सियाराम सिंह गृह संख्या : 3 उम्र : 41 लिंग : पुरुष	फोटो उपलब्ध	661	RTI0794313	निर्वाचक का नाम : शशि पिता का नाम: योगेन्द्र सिंह गृह संख्या : 3 उम्र : 41 लिंग : महिला	फोटो उपलब्ध	662	LYC1437573	निर्वाचक का नाम : सुमन पिता का नाम: देवेन्द्र सिंह गृह संख्या : 3 उम्र : 39 लिंग : महिला	फोटो उपलब्ध
663	RTI0593939	निर्वाचक का नाम : बसुन्दरा पिता का नाम: ब्रजमोहन सिंह गृह संख्या : 3 उम्र : 38 लिंग : महिला	फोटो उपलब्ध	664	RTI2256857	निर्वाचक का नाम : निशांत पिता का नाम: जितेंद्र सिंह गृह संख्या : 3 उम्र : 20 लिंग : पुरुष	फोटो उपलब्ध	665	RTI2258036	निर्वाचक का नाम : आकाश सिंह सिकरवार पिता का नाम: ब्रजमोहन सिंह सिकरवार गृह संख्या : 3 उम्र : 20 लिंग : पुरुष	फोटो उपलब्ध
666	RTI1581453	निर्वाचक का नाम : निहालसिंह पिता का नाम: महाराजसिंह गृह संख्या : 4 उम्र : 76 लिंग : पुरुष	फोटो उपलब्ध	667	RTI1813476	निर्वाचक का नाम : नाहरसिंह पिता का नाम: महाराजसिंह गृह संख्या : 4 उम्र : 71 लिंग : पुरुष	फोटो उपलब्ध	668	LYC1437508	निर्वाचक का नाम : सोना बाई पिता का नाम: निहाल सिंह गृह संख्या : 4 उम्र : 71 लिंग : महिला	फोटो उपलब्ध
669	RTI1813443	निर्वाचक का नाम : राजेशसिंह पिता का नाम: नाहरसिंह गृह संख्या : 4 उम्र : 51 लिंग : पुरुष	फोटो उपलब्ध	670	RTI1812981	निर्वाचक का नाम : राजकिशोर सिंह पिता का नाम: नाहरसिंह गृह संख्या : 4 उम्र : 49 लिंग : पुरुष	फोटो उपलब्ध	671	RTI1806553	निर्वाचक का नाम : गुडडीबाई पिता का नाम: राजेशसिंह गृह संख्या : 4 उम्र : 47 लिंग : महिला	फोटो उपलब्ध
672	RTI0742296	निर्वाचक का नाम : राधादेवी पिता का नाम: राजकिशोर सिंह गृह संख्या : 4 उम्र : 45 लिंग : महिला	फोटो उपलब्ध	673	RTI0206771	निर्वाचक का नाम : जितेन्द्रसिंह पिता का नाम: निहालसिंह गृह संख्या : 4 उम्र : 44 लिंग : पुरुष	फोटो उपलब्ध	674	RTI0794339	निर्वाचक का नाम : नीतु पिता का नाम: लक्ष्मन सिंह गृह संख्या : 4 उम्र : 44 लिंग : महिला	फोटो उपलब्ध
675	RTI0594168	निर्वाचक का नाम : महेश सिंह पिता का नाम: नाहर सिंह गृह संख्या : 4 उम्र : 43 लिंग : पुरुष	फोटो उपलब्ध	676	RTI0594341	निर्वाचक का नाम : रामनरेश सिंह पिता का नाम: निहाल सिंह गृह संख्या : 4 उम्र : 42 लिंग : पुरुष	फोटो उपलब्ध	677	RTI0742304	निर्वाचक का नाम : सावित्री देवी पिता का नाम: महेशसिंह गृह संख्या : 4 उम्र : 42 लिंग : महिला	फोटो उपलब्ध
678	RTI0794347	निर्वाचक का नाम : ममता पिता का नाम: जितेन्द्र सिंह गृह संख्या : 4 उम्र : 41 लिंग : महिला	फोटो उपलब्ध	679	RTI0593988	निर्वाचक का नाम : रीना पिता का नाम: रामनरेशसिंह गृह संख्या : 4 उम्र : 41 लिंग : महिला	फोटो उपलब्ध	680	RTI1066950	निर्वाचक का नाम : सुजान सिंह पिता का नाम: राजेश सिंह गृह संख्या : 4 उम्र : 29 लिंग : पुरुष	फोटो उपलब्ध
681	RTI1336304	निर्वाचक का नाम : सोनम देवी पिता का नाम: सुजान सिंह गृह संख्या : 4 उम्र : 27 लिंग : महिला	फोटो उपलब्ध	682	RTI1436633	निर्वाचक का नाम : राहुल सिंह सिकरवार पिता का नाम: राजेश सिंह गृह संख्या : 4 उम्र : 26 लिंग : पुरुष	फोटो उपलब्ध	683	RTI1791904	निर्वाचक का नाम : वर्षा पिता का नाम: दर्शन सिंह गृह संख्या : 4 उम्र : 25 लिंग : महिला	फोटो उपलब्ध
684	RTI1971258	निर्वाचक का नाम : शिवानी पिता का नाम: भानुप्रताप सिंह गृह संख्या : 4 उम्र : 24 लिंग : महिला	फोटो उपलब्ध	685	RTI2208809	निर्वाचक का नाम : सविता सिकरवार पिता का नाम: जितेंद्र सिंह गृह संख्या : 4 उम्र : 22 लिंग : महिला	फोटो उपलब्ध	686	RTI2137685	निर्वाचक का नाम : मोनिका पिता का नाम: मंगल सिंह गृह संख्या : 4 उम्र : 20 लिंग : महिला	फोटो उपलब्ध

687 निर्वाचक का नाम : अबिलालसिंह पिता का नाम: मलखान गृह संख्या : 5 उम्र : 67 लिंग : पुरुष	LYC1437540 फोटो उपलब्ध	688 निर्वाचक का नाम : वीरेन्द्रसिंह पिता का नाम: मलखानसिंह गृह संख्या : 5 उम्र : 63 लिंग : पुरुष	RTI1806207 फोटो उपलब्ध	689 निर्वाचक का नाम : मुन्नीबाई पति का नाम: वीरेन्द्रसिंह गृह संख्या : 5 उम्र : 60 लिंग : महिला	LYC1437532 फोटो उपलब्ध
690 निर्वाचक का नाम : भूरेसिंह पिता का नाम: मलखानसिंह गृह संख्या : 5 उम्र : 56 लिंग : पुरुष	RTI1813385 फोटो उपलब्ध	691 निर्वाचक का नाम : उमिलदेवी पति का नाम: अबिलालसिंह गृह संख्या : 5 उम्र : 54 लिंग : महिला	RTI0206789 फोटो उपलब्ध	692 निर्वाचक का नाम : गीतादेवी पति का नाम: भूरेसिंह गृह संख्या : 5 उम्र : 53 लिंग : महिला	RTI1813500 फोटो उपलब्ध
693 निर्वाचक का नाम : सुबेदारसिंह पिता का नाम: मलखानसिंह गृह संख्या : 5 उम्र : 52 लिंग : पुरुष	RTI1807379 फोटो उपलब्ध	694 निर्वाचक का नाम : मिथलेश पति का नाम: सुबेदारसिंह गृह संख्या : 5 उम्र : 51 लिंग : महिला	RTI1805753 फोटो उपलब्ध	695 निर्वाचक का नाम : नेगीराम सिंह सिकरवार पिता का नाम: वीरेन्द्रसिंह गृह संख्या : 5 उम्र : 45 लिंग : पुरुष	RTI1805803 फोटो उपलब्ध
696 निर्वाचक का नाम : नीलम पति का नाम: नेगीराम सिंह सिकरवार गृह संख्या : 5 उम्र : 44 लिंग : महिला	RTI0794354 फोटो उपलब्ध	697 निर्वाचक का नाम : मंगल सिंह पिता का नाम: अबिलाख सिंह गृह संख्या : 5 उम्र : 39 लिंग : पुरुष	LYC1437516 फोटो उपलब्ध	698 निर्वाचक का नाम : गुडडी पति का नाम: चरन सिंह गृह संख्या : 5 उम्र : 38 लिंग : महिला	LYC1604099 फोटो उपलब्ध
699 निर्वाचक का नाम : रजनी पति का नाम: मंगल सिंह गृह संख्या : 5 उम्र : 38 लिंग : महिला	LYC1437524 फोटो उपलब्ध	700 निर्वाचक का नाम : दर्शन सिंह पिता का नाम: अबिलाख सिंह गृह संख्या : 05 उम्र : 32 लिंग : पुरुष	RTI0933697 फोटो उपलब्ध	701 निर्वाचक का नाम : सूर्यभान सिंह पिता का नाम: वीरेन्द्र सिंह गृह संख्या : 5 उम्र : 32 लिंग : पुरुष	RTI0594101 फोटो उपलब्ध
702 निर्वाचक का नाम : विनीत सिंह पिता का नाम: सूबेदार सिंह गृह संख्या : 5 उम्र : 30 लिंग : पुरुष	RTI0933655 फोटो उपलब्ध	703 निर्वाचक का नाम : काजल पति का नाम: शिवकुमार सिंह गृह संख्या : 5 उम्र : 26 लिंग : महिला	RTI1949908 फोटो उपलब्ध	704 निर्वाचक का नाम : अनामिका पति का नाम: दीपक सिंह गृह संख्या : 5 उम्र : 21 लिंग : महिला	RTI2287019 फोटो उपलब्ध
705 निर्वाचक का नाम : दीपक सिंह पिता का नाम: मंगल सिंह गृह संख्या : 5 उम्र : 21 लिंग : पुरुष	RTI2167559 फोटो उपलब्ध	706 निर्वाचक का नाम : सरवती पति का नाम: हरीसिंह गृह संख्या : 6 उम्र : 71 लिंग : महिला	RTI1581768 फोटो उपलब्ध	707 निर्वाचक का नाम : विक्रमसिंह पिता का नाम: मेहताबसिंह गृह संख्या : 6 उम्र : 63 लिंग : पुरुष	RTI1813278 फोटो उपलब्ध
708 निर्वाचक का नाम : केलादेवी पति का नाम: प्रहलादसिंह गृह संख्या : 6 उम्र : 62 लिंग : महिला	LYC0494559 फोटो उपलब्ध	709 निर्वाचक का नाम : सुरेन्द्रसिंह पिता का नाम: बाबूसिंह गृह संख्या : 6 उम्र : 61 लिंग : पुरुष	RTI1813419 फोटो उपलब्ध	710 निर्वाचक का नाम : बिटीबाई पति का नाम: विक्रमसिंह गृह संख्या : 6 उम्र : 61 लिंग : महिला	LYC1432335 फोटो उपलब्ध
711 निर्वाचक का नाम : रामजानकी पति का नाम: सुरेन्द्रसिंह गृह संख्या : 6 उम्र : 56 लिंग : महिला	LYC1432327 फोटो उपलब्ध	712 निर्वाचक का नाम : जितेन्द्रसिंह पिता का नाम: बाबूसिंह गृह संख्या : 6 उम्र : 54 लिंग : पुरुष	RTI1813641 फोटो उपलब्ध	713 निर्वाचक का नाम : अनीतादेवी पति का नाम: जितेन्द्रसिंह गृह संख्या : 6 उम्र : 51 लिंग : महिला	RTI1813716 फोटो उपलब्ध
714 निर्वाचक का नाम : राकेशसिंह पिता का नाम: हरीसिंह गृह संख्या : 6 उम्र : 49 लिंग : पुरुष	RTI1807049 फोटो उपलब्ध	715 निर्वाचक का नाम : ममताबाई पति का नाम: राकेशसिंह गृह संख्या : 6 उम्र : 47 लिंग : महिला	LYC1432343 फोटो उपलब्ध	716 निर्वाचक का नाम : सुशीला पति का नाम: जयवीरसिंह गृह संख्या : 6 उम्र : 46 लिंग : महिला	LYC1432368 फोटो उपलब्ध

717	RTI0830869	निर्वाचक का नाम : विनोद सिंह पिता का नाम: विक्रम सिंह गृह संख्या : 6 उम्र : 44 लिंग : पुरुष	फोटो उपलब्ध	718	LYC1478163	निर्वाचक का नाम : इंद्रवीर सिंह पिता का नाम: विक्रम सिंह गृह संख्या : 6 उम्र : 43 लिंग : पुरुष	फोटो उपलब्ध	719	RTI0302349	निर्वाचक का नाम : आरती पति का नाम: शिव सेवक गृह संख्या : 6 उम्र : 34 लिंग : महिला	फोटो उपलब्ध
720	RTI2196301	निर्वाचक का नाम : ज्योति सिकरवार पिता का नाम: इंद्रवीर सिंह गृह संख्या : 6 उम्र : 21 लिंग : महिला	फोटो उपलब्ध	721	RTI2133759	निर्वाचक का नाम : आकाश सिंह सिकरवार पिता का नाम: जितेंद्र सिंह गृह संख्या : 6 उम्र : 20 लिंग : पुरुष	फोटो उपलब्ध	722	RTI0794370	निर्वाचक का नाम : रश्मि पति का नाम: इंद्रवीर सिंह गृह संख्या : 6/1 उम्र : 41 लिंग : महिला	फोटो उपलब्ध
723	LYC1477926	निर्वाचक का नाम : रामसेवक सिंह पिता का नाम: सुरेन्द्र सिंह गृह संख्या : 6/1 उम्र : 39 लिंग : पुरुष	फोटो उपलब्ध	724	LYC1477918	निर्वाचक का नाम : ओमप्रकाश पिता का नाम: प्रहलाद सिंह गृह संख्या : 6/1 उम्र : 39 लिंग : पुरुष	फोटो उपलब्ध	725	RTI0206805	निर्वाचक का नाम : रीनादेवी पति का नाम: रामसेवक सिंह गृह संख्या : 6/1 उम्र : 38 लिंग : महिला	फोटो उपलब्ध
726	LYC1432350	निर्वाचक का नाम : सुमन पति का नाम: ओमप्रकाश गृह संख्या : 6/1 उम्र : 37 लिंग : महिला	फोटो उपलब्ध	727	RTI1423789	निर्वाचक का नाम : शिवसेवक सिंह सिकरवार पिता का नाम: सुरेंद्र सिंह सिकरवार गृह संख्या : 6/1 उम्र : 36 लिंग : पुरुष	फोटो उपलब्ध	728	RTI1461490	निर्वाचक का नाम : आकाश सिंह पिता का नाम: राकेश सिंह गृह संख्या : 6/1 उम्र : 28 लिंग : पुरुष	फोटो उपलब्ध
729	RTI1461482	निर्वाचक का नाम : भोले सिंह सिकरवार पिता का नाम: राकेश सिंह गृह संख्या : 6/1 उम्र : 26 लिंग : महिला	फोटो उपलब्ध	730	RTI1461474	निर्वाचक का नाम : किर्ती पति का नाम: भोले सिंह गृह संख्या : 6/1 उम्र : 26 लिंग : महिला	फोटो उपलब्ध	731	RTI2103448	निर्वाचक का नाम : आकाश सिकरवार पिता का नाम: जितेंद्र सिंह सिकरवार गृह संख्या : 6/1 उम्र : 22 लिंग : पुरुष	फोटो उपलब्ध
732	RTI2103091	निर्वाचक का नाम : अंजली पति का नाम: आकाश सिकरवार गृह संख्या : 6/1 उम्र : 22 लिंग : महिला	फोटो उपलब्ध	733	RTI1875384	निर्वाचक का नाम : राजवती पति का नाम: सोवरन सिंह गृह संख्या : 7 उम्र : 72 लिंग : महिला	फोटो उपलब्ध	734	LYC1432384	निर्वाचक का नाम : रज्जनदेवी पति का नाम: सरमनसिंह गृह संख्या : 7 उम्र : 59 लिंग : महिला	फोटो उपलब्ध
735	RTI1820737	निर्वाचक का नाम : प्रभा देवी पति का नाम: प्रेम सिंग सिकरवार गृह संख्या : 7 उम्र : 53 लिंग : महिला	फोटो उपलब्ध	736	RTI0343095	निर्वाचक का नाम : प्रेमसिंह पिता का नाम: मोहरसिंह गृह संख्या : 7 उम्र : 51 लिंग : पुरुष	फोटो उपलब्ध	737	RTI0794404	निर्वाचक का नाम : सरनाम सिंह सिकरवार पिता का नाम: सोवरन सिंह सिकरवार गृह संख्या : 7 उम्र : 50 लिंग : पुरुष	फोटो उपलब्ध
738	RTI0794420	निर्वाचक का नाम : रेखा सिंह सिकरवार पति का नाम: सरनाम सिंह सिकरवार गृह संख्या : 7 उम्र : 50 लिंग : महिला	फोटो उपलब्ध	739	RTI0794412	निर्वाचक का नाम : संजयसिंह पिता का नाम: सोवरनसिंह गृह संख्या : 7 उम्र : 44 लिंग : पुरुष	फोटो उपलब्ध	740	LYC1478098	निर्वाचक का नाम : मनोज सिंह पिता का नाम: सरमन सिंह गृह संख्या : 7 उम्र : 41 लिंग : पुरुष	फोटो उपलब्ध
741	LYC1477736	निर्वाचक का नाम : रामकुमार सिंह पिता का नाम: सरमन सिंह गृह संख्या : 7 उम्र : 39 लिंग : पुरुष	फोटो उपलब्ध	742	RTI0794438	निर्वाचक का नाम : सीमा पति का नाम: सीमा मनोजसिंह गृह संख्या : 7 उम्र : 39 लिंग : महिला	फोटो उपलब्ध	743	RTI0206821	निर्वाचक का नाम : सुलेखा पति का नाम: रामकुमार सिंह गृह संख्या : 7 उम्र : 37 लिंग : महिला	फोटो उपलब्ध
744	RTI1820703	निर्वाचक का नाम : निशी पति का नाम: विकास सिंह गृह संख्या : 7 उम्र : 24 लिंग : महिला	फोटो उपलब्ध	745	RTI2024719	निर्वाचक का नाम : नीरू देवी पति का नाम: आकाश सिंह गृह संख्या : 7 उम्र : 24 लिंग : महिला	फोटो उपलब्ध	746	RTI2164002	निर्वाचक का नाम : शिवानी पति का नाम: प्रशांत सिंह गृह संख्या : 7 उम्र : 23 लिंग : महिला	फोटो उपलब्ध

747	RTI1806314	निर्वाचक का नाम : मुनीश्वर पिता का नाम: लायकसिंह गृह संख्या : 8 उम्र : 56 लिंग : पुरुष	फोटो उपलब्ध	748	LYC1432392	निर्वाचक का नाम : सुशीला पति का नाम: मुनीश्वर गृह संख्या : 8 उम्र : 54 लिंग : महिला	फोटो उपलब्ध	749	RTI1791755	निर्वाचक का नाम : अर्चना पिता का नाम: मुनीश्वर सिंह गृह संख्या : 8 उम्र : 28 लिंग : महिला	फोटो उपलब्ध
750	RTI2208700	निर्वाचक का नाम : आशीष तोमर पिता का नाम: मूलश्वर सिंह गृह संख्या : 8 उम्र : 24 लिंग : पुरुष	फोटो उपलब्ध	751	RTI2103075	निर्वाचक का नाम : अर्जुन सिंह पिता का नाम: मुनीश्वर सिंह गृह संख्या : 8 उम्र : 21 लिंग : पुरुष	फोटो उपलब्ध	752	RTI1581503	निर्वाचक का नाम : विहंगमसिंह पिता का नाम: निवाजसिंह गृह संख्या : 9 उम्र : 71 लिंग : पुरुष	फोटो उपलब्ध
753	RTI1812239	निर्वाचक का नाम : माधोसिंह पिता का नाम: निवाजसिंह गृह संख्या : 9 उम्र : 66 लिंग : पुरुष	फोटो उपलब्ध	754	RTI1806363	निर्वाचक का नाम : हुम्मसिंह पिता का नाम: निवाजसिंह गृह संख्या : 9 उम्र : 66 लिंग : पुरुष	फोटो उपलब्ध	755	RTI1812411	निर्वाचक का नाम : कमलादेवी पति का नाम: लालजीतसिंह गृह संख्या : 9 उम्र : 66 लिंग : महिला	फोटो उपलब्ध
756	RTI1805811	निर्वाचक का नाम : राकेशदेवी पति का नाम: माधोसिंह गृह संख्या : 9 उम्र : 66 लिंग : महिला	फोटो उपलब्ध	757	LYC1478155	निर्वाचक का नाम : किसुनसिंह पिता का नाम: निवाजसिंह गृह संख्या : 9 उम्र : 64 लिंग : पुरुष	फोटो उपलब्ध	758	RTI2218378	निर्वाचक का नाम : उदयवीर सिंह पिता का नाम: विहंगम सिंह गृह संख्या : 9 उम्र : 55 लिंग : पुरुष	फोटो उपलब्ध
759	RTI2218451	निर्वाचक का नाम : उषा देवी पति का नाम: जगदीश सिंह गृह संख्या : 9 उम्र : 55 लिंग : महिला	फोटो उपलब्ध	760	RTI0794453	निर्वाचक का नाम : उमा पति का नाम: किसुनसिंह गृह संख्या : 9 उम्र : 54 लिंग : महिला	फोटो उपलब्ध	761	RTI1812247	निर्वाचक का नाम : सरोजदेवी पति का नाम: उदयवीरसिंह गृह संख्या : 9 उम्र : 48 लिंग : महिला	फोटो उपलब्ध
762	RTI1806280	निर्वाचक का नाम : रघुराजसिंह पिता का नाम: विहंगमसिंह गृह संख्या : 9 उम्र : 46 लिंग : पुरुष	फोटो उपलब्ध	763	LYC1432319	निर्वाचक का नाम : पुष्पेन्द्र सिंह पिता का नाम: लालजीत सिंह गृह संख्या : 9 उम्र : 39 लिंग : पुरुष	फोटो उपलब्ध	764	RTI0594093	निर्वाचक का नाम : संध्या देवी पति का नाम: भूपेन्द्र सिंह गृह संख्या : 9 उम्र : 37 लिंग : महिला	फोटो उपलब्ध
765	RTI0742288	निर्वाचक का नाम : शशीदेवी पिता का नाम: माधोसिंह गृह संख्या : 9 उम्र : 33 लिंग : महिला	फोटो उपलब्ध	766	RTI2218998	निर्वाचक का नाम : दिनेश सिंह पिता का नाम: जगदीश सिंह गृह संख्या : 9 उम्र : 30 लिंग : पुरुष	फोटो उपलब्ध	767	RTI1328962	निर्वाचक का नाम : प्रीति देवी पति का नाम: शैलेंद्र सिंह गृह संख्या : 9 उम्र : 29 लिंग : महिला	फोटो उपलब्ध
768	RTI1950005	निर्वाचक का नाम : पूनम पति का नाम: ब्रजेंद्र सिंह गृह संख्या : 9 उम्र : 28 लिंग : महिला	फोटो उपलब्ध	769	RTI1346071	निर्वाचक का नाम : ब्रजेंद्र भदोरिया पिता का नाम: माधो भदोरिया गृह संख्या : 9 उम्र : 27 लिंग : पुरुष	फोटो उपलब्ध	770	RTI2218881	निर्वाचक का नाम : अंजली पति का नाम: दिनेश सिंह गृह संख्या : 9 उम्र : 26 लिंग : महिला	फोटो उपलब्ध
771	RTI2219244	निर्वाचक का नाम : आनंद सिंह पिता का नाम: जगदीश सिंह गृह संख्या : 9 उम्र : 25 लिंग : पुरुष	फोटो उपलब्ध	772	RTI2219343	निर्वाचक का नाम : विजय सिंह पिता का नाम: उदयवीर सिंह गृह संख्या : 9 उम्र : 24 लिंग : पुरुष	फोटो उपलब्ध	773	LYC1432426	निर्वाचक का नाम : शान्तीदेवी पति का नाम: बजरंगसिंह गृह संख्या : 10 उम्र : 71 लिंग : महिला	फोटो उपलब्ध
774	LYC1432400	निर्वाचक का नाम : शिवकली पति का नाम: शंकरसिंह गृह संख्या : 10 उम्र : 61 लिंग : महिला	फोटो उपलब्ध	775	RTI1813575	निर्वाचक का नाम : उमिर्ला पति का नाम: गजेन्द्रसिंह गृह संख्या : 10 उम्र : 57 लिंग : महिला	फोटो उपलब्ध	776	RTI2103570	निर्वाचक का नाम : शिवराज सिंह पिता का नाम: कप्तान सिंह गृह संख्या : 10 उम्र : 55 लिंग : पुरुष	फोटो उपलब्ध

विधान सभा क्षेत्र की संख्या व नाम : 8-अम्बाह
अनुभाग की संख्या व नाम : 2-ग्राम-जौटई,मजरा हीसकी.

777	LYC1477827	निर्वाचक का नाम : नाथूसिंह पिता का नाम: कप्तानसिंह गृह संख्या : 10 उम्र : 54 लिंग : पुरुष	फोटो उपलब्ध	778	RTI2103588	निर्वाचक का नाम : रानी देवी पिता का नाम: शिवराज सिंह गृह संख्या : 10 उम्र : 51 लिंग : महिला	फोटो उपलब्ध	779	RTI1747757	निर्वाचक का नाम : सहदेव पिता का नाम: नथू तोमर गृह संख्या : 10 उम्र : 43 लिंग : पुरुष	फोटो उपलब्ध
780	RTI0794479	निर्वाचक का नाम : महिपाल सिंह पिता का नाम: शंकर सिंह गृह संख्या : 10 उम्र : 41 लिंग : पुरुष	फोटो उपलब्ध	781	LYC1477900	निर्वाचक का नाम : सुनील सिंह पिता का नाम: गजेन्द्र सिंह गृह संख्या : 10 उम्र : 41 लिंग : पुरुष	फोटो उपलब्ध	782	RTI0206847	निर्वाचक का नाम : साधना पति का नाम: महिपाल सिंह गृह संख्या : 10 उम्र : 41 लिंग : महिला	फोटो उपलब्ध
783	RTI1820760	निर्वाचक का नाम : रेखा देवी पति का नाम: रणवीर सिंह गृह संख्या : 10 उम्र : 41 लिंग : महिला	फोटो उपलब्ध	784	LYC1432418	निर्वाचक का नाम : सुशीला पति का नाम: सुनील सिंह गृह संख्या : 10 उम्र : 40 लिंग : महिला	फोटो उपलब्ध	785	RTI1820729	निर्वाचक का नाम : रवींद्र सिंह तोमर पिता का नाम: गजेंद्र सिंह गृह संख्या : 10 उम्र : 37 लिंग : पुरुष	फोटो उपलब्ध
786	RTI1747773	निर्वाचक का नाम : सुशीला देवी पति का नाम: सहदेव सिंह तोमर गृह संख्या : 10 उम्र : 37 लिंग : महिला	फोटो उपलब्ध	787	RTI2248045	निर्वाचक का नाम : जयप्रकाश सिंह पिता का नाम: शंकर सिंह गृह संख्या : 10 उम्र : 35 लिंग : पुरुष	फोटो उपलब्ध	788	RTI2152031	निर्वाचक का नाम : नारायणसिंह परिहार पिता का नाम: महावीर सिंह गृह संख्या : 10 उम्र : 32 लिंग : पुरुष	फोटो उपलब्ध
789	RTI2151975	निर्वाचक का नाम : अर्चना पति का नाम: नारायण सिंह गृह संख्या : 10 उम्र : 30 लिंग : महिला	फोटो उपलब्ध	790	RTI2167732	निर्वाचक का नाम : सचिन सिंह पिता का नाम: सुनील सिंह गृह संख्या : 10 उम्र : 20 लिंग : पुरुष	फोटो उपलब्ध	791	RTI2282200	निर्वाचक का नाम : गौरव सिंह तोमर पिता का नाम: सहदेव सिंह तोमर गृह संख्या : 10 उम्र : 19 लिंग : पुरुष	फोटो उपलब्ध
792	RTI0741900	निर्वाचक का नाम : नीतूतोमर पति का नाम: रबीसिंह गृह संख्या : 10/1 उम्र : 35 लिंग : महिला	फोटो उपलब्ध	793	RTI0742338	निर्वाचक का नाम : सोनम देवी पति का नाम: दर्शनलाल सिंह गृह संख्या : 10/1 उम्र : 35 लिंग : महिला	फोटो उपलब्ध	794	RTI1436534	निर्वाचक का नाम : शीलू तोमर पति का नाम: जगन्नाथ सिंह तोमर गृह संख्या : 10/1 उम्र : 33 लिंग : महिला	फोटो उपलब्ध
795	RTI1820679	निर्वाचक का नाम : पवन कुमार पिता का नाम: नाथू सिंह गृह संख्या : 10/1 उम्र : 32 लिंग : पुरुष	फोटो उपलब्ध	796	RTI1366509	निर्वाचक का नाम : दिलीप सिंह पिता का नाम: शंकर सिंह गृह संख्या : 10/1 उम्र : 31 लिंग : पुरुष	फोटो उपलब्ध	797	RTI1820711	निर्वाचक का नाम : संजय सिंह पिता का नाम: छतर सिंह गृह संख्या : 10/1 उम्र : 30 लिंग : पुरुष	फोटो उपलब्ध
798	RTI1366517	निर्वाचक का नाम : संगीता देवी पिता का नाम: दिलीप सिंह गृह संख्या : 10/1 उम्र : 30 लिंग : महिला	फोटो उपलब्ध	799	RTI1820687	निर्वाचक का नाम : पंकज सिंह पिता का नाम: नाथू सिंह गृह संख्या : 10/1 उम्र : 27 लिंग : पुरुष	फोटो उपलब्ध	800	RTI1820745	निर्वाचक का नाम : सुमन देवी पति का नाम: विश्वजीत सिंह गृह संख्या : 10/1 उम्र : 25 लिंग : महिला	फोटो उपलब्ध
801	RTI2103562	निर्वाचक का नाम : पुष्पेंद्र सिंह पिता का नाम: शिवराज सिंह गृह संख्या : 10/1 उम्र : 22 लिंग : पुरुष	फोटो उपलब्ध	802	RTI0207365	निर्वाचक का नाम : सोहन सिंह पिता का नाम: अंगद सिंह गृह संख्या : 29 उम्र : 36 लिंग : पुरुष	फोटो उपलब्ध	803	RTI0594879	निर्वाचक का नाम : रामनिवास पिता का नाम: हरिविलास गृह संख्या : 33 उम्र : 69 लिंग : पुरुष	फोटो उपलब्ध
804	RTI1748045	निर्वाचक का नाम : विकास पिता का नाम: श्यामसुंदर गृह संख्या : 38 उम्र : 24 लिंग : पुरुष	फोटो उपलब्ध	805	RTI1366533	निर्वाचक का नाम : मंजू देवी पति का नाम: ब्रजमोहन सिंह गृह संख्या : 43 उम्र : 26 लिंग : महिला	फोटो उपलब्ध	806	RTI1820778	निर्वाचक का नाम : पूनम तोमर पति का नाम: रामगोविंद तोमर गृह संख्या : 45 उम्र : 37 लिंग : महिला	फोटो उपलब्ध

विधान सभा क्षेत्र की संख्या व नाम : 8-अम्बाह
अनुभाग की संख्या व नाम : 2-ग्राम-जौटई.मजरा हीसकी.

807	RTI1478296
निर्वाचक का नाम : हरेंद्र सिंह पिता का नाम: सुरेंद्र सिंह गृह संख्या : 300 उम्र : 26 लिंग : पुरुष	फोटो उपलब्ध

808	RTI1984681
निर्वाचक का नाम : कीर्ति सिकरवार पिता का नाम: इंद्रवीर सिंह सिकरवार गृह संख्या : हीस्की, जोटई, पोरसा उम्र : 23 लिंग : महिला	फोटो उपलब्ध

विधान सभा क्षेत्र की संख्या व नाम : 8-अम्बाह
अनुभाग की संख्या व नाम : 3-ग्राम-जौटई.मान सिंह का पुरा.

809	RTI1813377	निर्वाचक का नाम : बेतालसिंह पिता का नाम: अमृतपालसिंह गृह संख्या : 1 उम्र : 88 लिंग : पुरुष	फोटो उपलब्ध	810	RTI1807197	निर्वाचक का नाम : रामवीरसिंह पिता का नाम: बेतालसिंह गृह संख्या : 1 उम्र : 61 लिंग : पुरुष	फोटो उपलब्ध	811	RTI0206854	निर्वाचक का नाम : श्रीदेवी पिता का नाम: रामवीरसिंह गृह संख्या : 1 उम्र : 58 लिंग : महिला	फोटो उपलब्ध
812	RTI0343103	निर्वाचक का नाम : जयवीरसिंह पिता का नाम: बेतालसिंह गृह संख्या : 1 उम्र : 47 लिंग : पुरुष	फोटो उपलब्ध	813	RTI1813427	निर्वाचक का नाम : शिवरामसिंह पिता का नाम: बेतालसिंह गृह संख्या : 1 उम्र : 46 लिंग : पुरुष	फोटो उपलब्ध	814	RTI1805993	निर्वाचक का नाम : अनुसुइया पिता का नाम: जयवीरसिंह गृह संख्या : 1 उम्र : 46 लिंग : महिला	फोटो उपलब्ध
815	LYC1169242	निर्वाचक का नाम : साधनादेवी पिता का नाम: शिवरामसिंह गृह संख्या : 1 उम्र : 44 लिंग : महिला	फोटो उपलब्ध	816	RTI1747716	निर्वाचक का नाम : मधू पिता का नाम: राजेश गृह संख्या : 1 उम्र : 41 लिंग : महिला	फोटो उपलब्ध	817	LYC1169226	निर्वाचक का नाम : राघवेंद्र सिंह पिता का नाम: रामवीर सिंह गृह संख्या : 1 उम्र : 39 लिंग : पुरुष	फोटो उपलब्ध
818	LYC1169259	निर्वाचक का नाम : राजेश सिंह पिता का नाम: रामवीर सिंह गृह संख्या : 1 उम्र : 37 लिंग : पुरुष	फोटो उपलब्ध	819	LYC1437615	निर्वाचक का नाम : सतरूपा पिता का नाम: राघवेंद्र सिंह गृह संख्या : 1 उम्र : 37 लिंग : महिला	फोटो उपलब्ध	# 820	RTI0933531	निर्वाचक का नाम : अनिल सिंह राठौर पिता का नाम: कमलेश राठौर गृह संख्या : 01 उम्र : 28 लिंग : पुरुष	फोटो उपलब्ध
821	RTI1866664	निर्वाचक का नाम : जगमोहन सिंह पिता का नाम: शिवराम सिंह गृह संख्या : 01 उम्र : 30 लिंग : पुरुष	फोटो उपलब्ध	822	RTI1875095	निर्वाचक का नाम : रेखा देवी पिता का नाम: दिनेश सिंह गृह संख्या : 1 उम्र : 30 लिंग : महिला	फोटो उपलब्ध	823	RTI2252229	निर्वाचक का नाम : एकता पिता का नाम: अर्जुन सिंह गृह संख्या : 1 उम्र : 30 लिंग : महिला	फोटो उपलब्ध
824	RTI1973072	निर्वाचक का नाम : प्रियंका पिता का नाम: जगमोहन सिंह गृह संख्या : 01 उम्र : 28 लिंग : महिला	फोटो उपलब्ध	825	RTI1441278	निर्वाचक का नाम : ब्रजेश सिंह पिता का नाम: रतन सिंह गृह संख्या : 1 उम्र : 26 लिंग : पुरुष	फोटो उपलब्ध	826	RTI2168185	निर्वाचक का नाम : गणेश सिंह पिता का नाम: राघवेंद्र सिंह गृह संख्या : 1 उम्र : 20 लिंग : पुरुष	फोटो उपलब्ध
827	RTI2257970	निर्वाचक का नाम : गोपाल सिंह पिता का नाम: शिवराम सिंह गृह संख्या : 1 उम्र : 20 लिंग : पुरुष	फोटो उपलब्ध	828	RTI1806231	निर्वाचक का नाम : मुकटसिंह पिता का नाम: सेवाराम गृह संख्या : 2 उम्र : 67 लिंग : पुरुष	फोटो उपलब्ध	829	RTI1805860	निर्वाचक का नाम : भूरी पिता का नाम: मुकटसिंह गृह संख्या : 2 उम्र : 61 लिंग : महिला	फोटो उपलब्ध
830	LYC1169150	निर्वाचक का नाम : जयसिंह पिता का नाम: सेवाराम गृह संख्या : 2 उम्र : 56 लिंग : पुरुष	फोटो उपलब्ध	831	LYC0918698	निर्वाचक का नाम : मुन्नीबाई पिता का नाम: छोटेसिंह गृह संख्या : 2 उम्र : 56 लिंग : महिला	फोटो उपलब्ध	832	LYC1169135	निर्वाचक का नाम : बेबी पिता का नाम: जयसिंह गृह संख्या : 2 उम्र : 54 लिंग : महिला	फोटो उपलब्ध
833	RTI0019323	निर्वाचक का नाम : रघुराज सिंह पिता का नाम: सेवाराम गृह संख्या : 2 उम्र : 49 लिंग : पुरुष	फोटो उपलब्ध	834	LYC1169127	निर्वाचक का नाम : विजयकुमार पिता का नाम: सेवाराम गृह संख्या : 2 उम्र : 47 लिंग : पुरुष	फोटो उपलब्ध	835	LYC1497478	निर्वाचक का नाम : रनवीर सिंह पिता का नाम: मुकुट सिंह गृह संख्या : 2 उम्र : 45 लिंग : पुरुष	फोटो उपलब्ध
836	RTI0206862	निर्वाचक का नाम : पप्पी पिता का नाम: विजयकुमार गृह संख्या : 2 उम्र : 45 लिंग : महिला	फोटो उपलब्ध	837	RTI0594408	निर्वाचक का नाम : रजनी पिता का नाम: जयप्रकाश सिंह गृह संख्या : 2 उम्र : 44 लिंग : महिला	फोटो उपलब्ध	838	LYC1169184	निर्वाचक का नाम : जयप्रकाश पिता का नाम: मुकुट सिंह गृह संख्या : 2 उम्र : 43 लिंग : पुरुष	फोटो उपलब्ध

विधान सभा क्षेत्र की संख्या व नाम : 8-अम्बाह
अनुभाग की संख्या व नाम : 3-ग्राम-जौटई.मान सिंह का पुरा.

839	RTI0594390	निर्वाचक का नाम : ब्रजेश सिंह पिता का नाम: मुकट सिंह गृह संख्या : 2 उम्र : 41 लिंग : पुरुष	फोटो उपलब्ध	840	LYC1169168	निर्वाचक का नाम : रीता पति का नाम: रघुराज सिंह गृह संख्या : 2 उम्र : 39 लिंग : महिला	फोटो उपलब्ध	841	RTI1346014	निर्वाचक का नाम : शशि तोमर पति का नाम: रनबीर सिंह तोमर गृह संख्या : 2 उम्र : 36 लिंग : महिला	फोटो उपलब्ध
842	RTI1478452	निर्वाचक का नाम : रेखा देवी पति का नाम: ब्रजेश सिंह गृह संख्या : 2 उम्र : 35 लिंग : महिला	फोटो उपलब्ध	843	RTI0594143	निर्वाचक का नाम : धर्मेन्द्र सिंह पिता का नाम: मुकट सिंह गृह संख्या : 2 उम्र : 33 लिंग : पुरुष	फोटो उपलब्ध	844	RTI0594416	निर्वाचक का नाम : महाराज सिंह पिता का नाम: मुकट सिंह गृह संख्या : 2 उम्र : 33 लिंग : पुरुष	फोटो उपलब्ध
845	RTI0794628	निर्वाचक का नाम : उपेन्द्र सिंह पिता का नाम: महेश सिंह गृह संख्या : 2 उम्र : 32 लिंग : पुरुष	फोटो उपलब्ध	846	RTI1968403	निर्वाचक का नाम : आराधना पति का नाम: हरेंद्र सिंह गृह संख्या : 2 उम्र : 25 लिंग : महिला	फोटो उपलब्ध	847	RTI2276962	निर्वाचक का नाम : स्वाती पति का नाम: उपेंद्र सिंह गृह संख्या : 2 उम्र : 24 लिंग : महिला	फोटो उपलब्ध
848	RTI2104032	निर्वाचक का नाम : शिवानी पति का नाम: सुभाष सिंह गृह संख्या : 2 उम्र : 23 लिंग : महिला	फोटो उपलब्ध	849	RTI2327237	निर्वाचक का नाम : नंदनी पति का नाम: महाराज सिंह गृह संख्या : 2 उम्र : 22 लिंग : महिला	फोटो उपलब्ध	850	RTI2264950	निर्वाचक का नाम : अभिषेक तोमर पिता का नाम: रघुराज सिंह तोमर गृह संख्या : 2 उम्र : 20 लिंग : पुरुष	फोटो उपलब्ध
851	LYC1169176	निर्वाचक का नाम : सुमन पति का नाम: विशम्भर गृह संख्या : 3 उम्र : 49 लिंग : महिला	फोटो उपलब्ध	852	RTI0933598	निर्वाचक का नाम : शिव दीन सिंह पिता का नाम: रामेश्वर सिंह गृह संख्या : 03 उम्र : 43 लिंग : पुरुष	फोटो उपलब्ध	853	RTI1751544	निर्वाचक का नाम : लोकेन्द्र पिता का नाम: जय सिंह गृह संख्या : 3 उम्र : 37 लिंग : पुरुष	फोटो उपलब्ध
854	RTI1747799	निर्वाचक का नाम : नरेंद्र पिता का नाम: विशम्भर गृह संख्या : 3 उम्र : 31 लिंग : पुरुष	फोटो उपलब्ध	855	RTI1747914	निर्वाचक का नाम : पूजा तोमर पति का नाम: नरेंद्र तोमर गृह संख्या : 3 उम्र : 31 लिंग : महिला	फोटो उपलब्ध	856	RTI1807130	निर्वाचक का नाम : अनुरुधसिंह पिता का नाम: लाखनसिंह गृह संख्या : 4 उम्र : 66 लिंग : पुरुष	फोटो उपलब्ध
857	RTI1806983	निर्वाचक का नाम : उमिली पति का नाम: अनुरुधसिंह गृह संख्या : 4 उम्र : 64 लिंग : महिला	फोटो उपलब्ध	858	RTI1581651	निर्वाचक का नाम : सोवरनसिंह पिता का नाम: लाखनसिंह गृह संख्या : 4 उम्र : 63 लिंग : पुरुष	फोटो उपलब्ध	859	LYC1437664	निर्वाचक का नाम : इच्छादेवी पति का नाम: सोवरनसिंह गृह संख्या : 4 उम्र : 61 लिंग : महिला	फोटो उपलब्ध
860	RTI1806405	निर्वाचक का नाम : रामेश्वरसिंह पिता का नाम: लाखनसिंह गृह संख्या : 4 उम्र : 60 लिंग : पुरुष	फोटो उपलब्ध	861	LYC1497437	निर्वाचक का नाम : मुन्नीदेवी पति का नाम: रामेश्वरसिंह गृह संख्या : 4 उम्र : 58 लिंग : महिला	फोटो उपलब्ध	862	RTI1806249	निर्वाचक का नाम : देवसिंह पिता का नाम: लाखनसिंह गृह संख्या : 4 उम्र : 56 लिंग : पुरुष	फोटो उपलब्ध
863	RTI1581735	निर्वाचक का नाम : सुरेन्द्रसिंह पिता का नाम: लाखनसिंह गृह संख्या : 4 उम्र : 54 लिंग : पुरुष	फोटो उपलब्ध	864	RTI1581743	निर्वाचक का नाम : लक्ष्मीदेवी पति का नाम: देवसिंह गृह संख्या : 4 उम्र : 54 लिंग : महिला	फोटो उपलब्ध	865	RTI1805951	निर्वाचक का नाम : बिसुनसिंह पिता का नाम: लाखनसिंह गृह संख्या : 4 उम्र : 51 लिंग : पुरुष	फोटो उपलब्ध
866	RTI1806504	निर्वाचक का नाम : बिट्टीदेवी पति का नाम: सुरेन्द्रसिंह गृह संख्या : 4 उम्र : 51 लिंग : महिला	फोटो उपलब्ध	867	LYC1437649	निर्वाचक का नाम : रेखादेवी पति का नाम: विसुनसिंह गृह संख्या : 4 उम्र : 48 लिंग : महिला	फोटो उपलब्ध	868	LYC1497551	निर्वाचक का नाम : प्रहलाद सिंह पिता का नाम: अनुरुध सिंह गृह संख्या : 4 उम्र : 41 लिंग : पुरुष	फोटो उपलब्ध

विधान सभा क्षेत्र की संख्या व नाम : 8-अम्बाह
अनुभाग की संख्या व नाम : 3-ग्राम-जौटई.मान सिंह का पुरा.

869	RTI1747864	निर्वाचक का नाम : बंदना पति का नाम: प्रल्हाद गृह संख्या : 4 उम्र : 41 लिंग : महिला	फोटो उपलब्ध	870	LYC1497411	निर्वाचक का नाम : जितेन्द्र सिंह पिता का नाम: सोवरन सिंह गृह संख्या : 4 उम्र : 40 लिंग : पुरुष	फोटो उपलब्ध	871	LYC1437656	निर्वाचक का नाम : रीमाबाई पति का नाम: जितेन्द्र सिंह गृह संख्या : 4 उम्र : 38 लिंग : महिला	फोटो उपलब्ध
872	RTI0594275	निर्वाचक का नाम : भूपेन्द्र सिंह पिता का नाम: विष्णु सिंह गृह संख्या : 4 उम्र : 36 लिंग : पुरुष	फोटो उपलब्ध	873	RTI0594267	निर्वाचक का नाम : अजय सिंह पिता का नाम: देवसिंह गृह संख्या : 4 उम्र : 36 लिंग : पुरुष	फोटो उपलब्ध	874	RTI0594382	निर्वाचक का नाम : धर्मेन्द्र सिंह पिता का नाम: अनुरुद्ध सिंह गृह संख्या : 4 उम्र : 36 लिंग : पुरुष	फोटो उपलब्ध
875	RTI0742387	निर्वाचक का नाम : पूजा तोमर पति का नाम: धर्मेन्द्र सिंह गृह संख्या : 4 उम्र : 34 लिंग : महिला	फोटो उपलब्ध	876	RTI0594234	निर्वाचक का नाम : सतेन्द्र सिंह पिता का नाम: सोवरन सिंह गृह संख्या : 4 उम्र : 33 लिंग : पुरुष	फोटो उपलब्ध	877	RTI0594283	निर्वाचक का नाम : किरन पति का नाम: सतेन्द्र सिंह गृह संख्या : 4 उम्र : 33 लिंग : महिला	फोटो उपलब्ध
878	RTI2168383	निर्वाचक का नाम : वर्षा तोमर पिता का नाम: रामेश्वर सिंह गृह संख्या : 4 उम्र : 32 लिंग : महिला	फोटो उपलब्ध	879	RTI0830885	निर्वाचक का नाम : अरविन्द सिंह पिता का नाम: देव सिंह गृह संख्या : 4 उम्र : 31 लिंग : पुरुष	फोटो उपलब्ध	880	RTI0904102	निर्वाचक का नाम : लोकेन्द्र सिंह पिता का नाम: बिचुन सिंह गृह संख्या : 4 उम्र : 31 लिंग : पुरुष	फोटो उपलब्ध
881	RTI1316629	निर्वाचक का नाम : अंकिता देवी पति का नाम: अनूप सिंह गृह संख्या : 4 उम्र : 30 लिंग : महिला	फोटो उपलब्ध	882	RTI1791953	निर्वाचक का नाम : सरिता देवी पति का नाम: अजय सिंह गृह संख्या : 4 उम्र : 29 लिंग : महिला	फोटो उपलब्ध	883	RTI2167997	निर्वाचक का नाम : रजनी पति का नाम: अरविंद सिंह गृह संख्या : 4 उम्र : 23 लिंग : महिला	फोटो उपलब्ध
884	RTI2291490	निर्वाचक का नाम : शालिनी पिता का नाम: जितेन्द्र सिंह गृह संख्या : 4 उम्र : 19 लिंग : महिला	फोटो उपलब्ध	885	RTI2291516	निर्वाचक का नाम : काजल तोमर पिता का नाम: प्रहलाद सिंह तोमर गृह संख्या : 4 उम्र : 19 लिंग : महिला	फोटो उपलब्ध	886	RTI1806934	निर्वाचक का नाम : रानीदेवी पति का नाम: मनोहरसिंह गृह संख्या : 5 उम्र : 81 लिंग : महिला	फोटो उपलब्ध
887	RTI1806330	निर्वाचक का नाम : नाथूसिंह पिता का नाम: त्रिभुवनसिंह गृह संख्या : 5 उम्र : 76 लिंग : पुरुष	फोटो उपलब्ध	888	RTI1805761	निर्वाचक का नाम : सोमवती पति का नाम: नाथूसिंह गृह संख्या : 5 उम्र : 71 लिंग : महिला	फोटो उपलब्ध	889	RTI0830919	निर्वाचक का नाम : राजेन्द्र सिंह पिता का नाम: मनोहर सिंह गृह संख्या : 5 उम्र : 55 लिंग : पुरुष	फोटो उपलब्ध
890	RTI1806439	निर्वाचक का नाम : विनोदसिंह पिता का नाम: नाथूसिंह गृह संख्या : 5 उम्र : 47 लिंग : पुरुष	फोटो उपलब्ध	891	RTI1806991	निर्वाचक का नाम : सुमन पति का नाम: अशोकसिंह गृह संख्या : 5 उम्र : 46 लिंग : महिला	फोटो उपलब्ध	892	LYC1437706	निर्वाचक का नाम : बिट्टी पति का नाम: विनोदसिंह गृह संख्या : 5 उम्र : 46 लिंग : महिला	फोटो उपलब्ध
893	RTI1806942	निर्वाचक का नाम : ममता पति का नाम: राजेन्द्रसिंह गृह संख्या : 5 उम्र : 46 लिंग : महिला	फोटो उपलब्ध	894	RTI1807072	निर्वाचक का नाम : अशोकसिंह पिता का नाम: मनोहरसिंह गृह संख्या : 5 उम्र : 46 लिंग : पुरुष	फोटो उपलब्ध	895	RTI0206870	निर्वाचक का नाम : बृजेन्द्र सिंह पिता का नाम: नाथू सिंह गृह संख्या : 5 उम्र : 43 लिंग : पुरुष	फोटो उपलब्ध
896	RTI0206888	निर्वाचक का नाम : रामकुमारी पति का नाम: बृजेन्द्र सिंह गृह संख्या : 5 उम्र : 42 लिंग : महिला	फोटो उपलब्ध	897	LYC1437714	निर्वाचक का नाम : प्रमोद सिंह पिता का नाम: नाथू सिंह गृह संख्या : 5 उम्र : 41 लिंग : पुरुष	फोटो उपलब्ध	898	LYC1169119	निर्वाचक का नाम : रीना पति का नाम: प्रमोद सिंह गृह संख्या : 5 उम्र : 39 लिंग : महिला	फोटो उपलब्ध

विधान सभा क्षेत्र की संख्या व नाम : 8-अम्बाह
अनुभाग की संख्या व नाम : 3-ग्राम-जौटई.मान सिंह का पुरा.

899	RTI0594259	निर्वाचक का नाम : श्यामवीर सिंह पिता का नाम: नाथू सिंह गृह संख्या : 5 उम्र : 38 लिंग : पुरुष	फोटो उपलब्ध	900	RTI0594291	निर्वाचक का नाम : विनीतादेवी पिता का नाम: श्यामवीर सिंह गृह संख्या : 5 उम्र : 36 लिंग : महिला	फोटो उपलब्ध	901	RTI0830927	निर्वाचक का नाम : अतुल सिंह पिता का नाम: राजेन्द्र सिंह गृह संख्या : 5 उम्र : 33 लिंग : पुरुष	फोटो उपलब्ध
902	RTI1968346	निर्वाचक का नाम : सोनम पति का नाम: आनंद सिंह गृह संख्या : 5 उम्र : 26 लिंग : महिला	फोटो उपलब्ध	903	RTI2206282	निर्वाचक का नाम : धर्मवीर सिंह पिता का नाम: ब्रजेंद्र सिंह गृह संख्या : 5 उम्र : 23 लिंग : पुरुष	फोटो उपलब्ध	904	RTI2206373	निर्वाचक का नाम : सृष्टि तोमर पति का नाम: मुरारी सिंह तोमर गृह संख्या : 5 उम्र : 23 लिंग : महिला	फोटो उपलब्ध
905	RTI2257103	निर्वाचक का नाम : मलखान सिंह तोमर पिता का नाम: विनोद सिंह तोमर गृह संख्या : 5 उम्र : 22 लिंग : पुरुष	फोटो उपलब्ध	906	RTI2257020	निर्वाचक का नाम : सचिन सिंह पिता का नाम: प्रमोद सिंह गृह संख्या : 5 उम्र : 20 लिंग : पुरुष	फोटो उपलब्ध	907	RTI2291474	निर्वाचक का नाम : सचिन सिंह पिता का नाम: प्रमोद सिंह गृह संख्या : 5 उम्र : 20 लिंग : महिला	फोटो उपलब्ध
908	LYC1169036	निर्वाचक का नाम : पूरनसिंह पिता का नाम: प्रीतमसिंह गृह संख्या : 6 उम्र : 78 लिंग : पुरुष	फोटो उपलब्ध	909	RTI1805894	निर्वाचक का नाम : सुमेरसिंह पिता का नाम: दुन्दाराम गृह संख्या : 6 उम्र : 62 लिंग : पुरुष	फोटो उपलब्ध	910	LYC1169044	निर्वाचक का नाम : राजश्री पति का नाम: पूरनसिंह गृह संख्या : 6 उम्र : 61 लिंग : महिला	फोटो उपलब्ध
911	RTI1813484	निर्वाचक का नाम : रामस्वरूप पिता का नाम: दुन्दाराम गृह संख्या : 6 उम्र : 54 लिंग : पुरुष	फोटो उपलब्ध	912	RTI1806009	निर्वाचक का नाम : रामनिवास पिता का नाम: दुन्दाराम गृह संख्या : 6 उम्र : 51 लिंग : पुरुष	फोटो उपलब्ध	913	RTI1813492	निर्वाचक का नाम : श्रीनिवास पिता का नाम: प्रीतमसिंह गृह संख्या : 6 उम्र : 47 लिंग : पुरुष	फोटो उपलब्ध
914	LYC1169051	निर्वाचक का नाम : सुमन पति का नाम: श्रीनिवास गृह संख्या : 6 उम्र : 43 लिंग : महिला	फोटो उपलब्ध	915	RTI0595041	निर्वाचक का नाम : जयप्रकाश सिंह पिता का नाम: प्रहलाद गृह संख्या : 6 उम्र : 37 लिंग : पुरुष	फोटो उपलब्ध	916	RTI0933671	निर्वाचक का नाम : धर्मेन्द्र सिंह पिता का नाम: रामेश्वर सिंह गृह संख्या : 06 उम्र : 35 लिंग : पुरुष	फोटो उपलब्ध
917	RTI0794610	निर्वाचक का नाम : हरिओम शर्मा पिता का नाम: देवेन्द्र शर्मा गृह संख्या : 6 उम्र : 35 लिंग : पुरुष	फोटो उपलब्ध	918	RTI1478494	निर्वाचक का नाम : पूनम ओझा पति का नाम: गिररंज ओझा गृह संख्या : 6 उम्र : 31 लिंग : महिला	फोटो उपलब्ध	919	RTI1460823	निर्वाचक का नाम : प्रियंका ओझा पति का नाम: उमेश सिंह ओझा गृह संख्या : 6 उम्र : 26 लिंग : महिला	फोटो उपलब्ध
920	RTI0002329	निर्वाचक का नाम : रामभरोसी पिता का नाम: सरमनलाल गृह संख्या : 8 उम्र : 70 लिंग : पुरुष	फोटो उपलब्ध	921	RTI1960376	निर्वाचक का नाम : उर्मिला पति का नाम: रामभरोसे गृह संख्या : 8 उम्र : 67 लिंग : महिला	फोटो उपलब्ध	922	RTI1807080	निर्वाचक का नाम : रामजीलाल पिता का नाम: सरमनलाल गृह संख्या : 8 उम्र : 64 लिंग : पुरुष	फोटो उपलब्ध
923	RTI1968353	निर्वाचक का नाम : आशा देवी पति का नाम: रामप्रकाश सिंह गृह संख्या : 8 उम्र : 56 लिंग : महिला	फोटो उपलब्ध	924	RTI1968379	निर्वाचक का नाम : रामप्रकाश सिंह पिता का नाम: सरमन सिंह गृह संख्या : 8 उम्र : 54 लिंग : पुरुष	फोटो उपलब्ध	925	RTI1805985	निर्वाचक का नाम : वीरेन्द्रसिंह पिता का नाम: सरमनलाल गृह संख्या : 8 उम्र : 53 लिंग : पुरुष	फोटो उपलब्ध
926	RTI1813666	निर्वाचक का नाम : राजवीरसिंह पिता का नाम: रामभरोसी गृह संख्या : 8 उम्र : 50 लिंग : पुरुष	फोटो उपलब्ध	927	RTI1813021	निर्वाचक का नाम : रनवीरसिंह पिता का नाम: सरमनलाल गृह संख्या : 8 उम्र : 46 लिंग : पुरुष	फोटो उपलब्ध	928	LYC1169093	निर्वाचक का नाम : पारवती पति का नाम: रनवीरसिंह गृह संख्या : 8 उम्र : 44 लिंग : महिला	फोटो उपलब्ध

विधान सभा क्षेत्र की संख्या व नाम : 8-अम्बाह
अनुभाग की संख्या व नाम : 3-ग्राम-जौटई.मान सिंह का पुरा.

929	RTI1955145	निर्वाचक का नाम : मुकेश पिता का नाम: रामभरोसे गृह संख्या : 8 उम्र : 42 लिंग : पुरुष	फोटो उपलब्ध	930	RTI1955228	निर्वाचक का नाम : नीरू पति का नाम: मुकेश गृह संख्या : 8 उम्र : 38 लिंग : महिला	फोटो उपलब्ध	931	RTI1953504	निर्वाचक का नाम : कल्पना पति का नाम: राजबीर गृह संख्या : 8 उम्र : 36 लिंग : महिला	फोटो उपलब्ध
932	RTI0794636	निर्वाचक का नाम : रामोतार सिंह पिता का नाम: बीरेन्द्र सिंह गृह संख्या : 8 उम्र : 33 लिंग : पुरुष	फोटो उपलब्ध	933	RTI1973106	निर्वाचक का नाम : निशा देवी पति का नाम: हरिओम गृह संख्या : 8 उम्र : 32 लिंग : महिला	फोटो उपलब्ध	934	RTI1747831	निर्वाचक का नाम : राहुल ओझा पिता का नाम: रणवीर सिंह गृह संख्या : 8 उम्र : 31 लिंग : पुरुष	फोटो उपलब्ध
935	RTI1035302	निर्वाचक का नाम : बंटी ओझा पिता का नाम: रणवीर गृह संख्या : 8 उम्र : 29 लिंग : पुरुष	फोटो उपलब्ध	936	RTI1973080	निर्वाचक का नाम : आरती देवी पति का नाम: राहुल सिंह गृह संख्या : 8 उम्र : 27 लिंग : महिला	फोटो उपलब्ध	937	RTI0933614	निर्वाचक का नाम : भूप सिंह पिता का नाम: रामबरन संघ गृह संख्या : 9 उम्र : 39 लिंग : पुरुष	फोटो उपलब्ध
938	LYC1168335	निर्वाचक का नाम : मुन्नीबाई पति का नाम: दीपसिंह गृह संख्या : 10 उम्र : 76 लिंग : महिला	फोटो उपलब्ध	939	LYC1437607	निर्वाचक का नाम : मुन्नी देवी पति का नाम: ब्रंदावन सिंह गृह संख्या : 10 उम्र : 67 लिंग : महिला	फोटो उपलब्ध	940	LYC1168327	निर्वाचक का नाम : राममूर्ति पति का नाम: गुलाबसिंह गृह संख्या : 10 उम्र : 64 लिंग : महिला	फोटो उपलब्ध
941	LYC1168319	निर्वाचक का नाम : प्रध्वीसिंह तोमर पिता का नाम: भंवरसिंह गृह संख्या : 10 उम्र : 60 लिंग : पुरुष	फोटो उपलब्ध	942	RTI1806082	निर्वाचक का नाम : सोनकली पति का नाम: जगदीशसिंह गृह संख्या : 10 उम्र : 56 लिंग : महिला	फोटो उपलब्ध	943	RTI2105583	निर्वाचक का नाम : उमादेवी पति का नाम: श्याम सिंह गृह संख्या : 10 उम्र : 56 लिंग : महिला	फोटो उपलब्ध
944	RTI0794487	निर्वाचक का नाम : रमेशसिंह पिता का नाम: दीपसिंह गृह संख्या : 10 उम्र : 51 लिंग : पुरुष	फोटो उपलब्ध	945	RTI1806165	निर्वाचक का नाम : रेशमा पति का नाम: पृथ्वीराजसिंह गृह संख्या : 10 उम्र : 51 लिंग : महिला	फोटो उपलब्ध	946	RTI0206896	निर्वाचक का नाम : गजेन्द्रसिंह पिता का नाम: दीपसिंह गृह संख्या : 10 उम्र : 49 लिंग : पुरुष	फोटो उपलब्ध
947	RTI1747815	निर्वाचक का नाम : गीता पति का नाम: राजाराम गृह संख्या : 10 उम्र : 48 लिंग : महिला	फोटो उपलब्ध	948	RTI0794495	निर्वाचक का नाम : मधुदेवी पति का नाम: गजेन्द्रसिंह गृह संख्या : 10 उम्र : 47 लिंग : महिला	फोटो उपलब्ध	949	LYC1168293	निर्वाचक का नाम : रविन्द्र सिंह पिता का नाम: विन्दावन सिंह गृह संख्या : 10 उम्र : 40 लिंग : पुरुष	फोटो उपलब्ध
950	RTI0904128	निर्वाचक का नाम : प्रतापसिंह तोमर पिता का नाम: श्याम सिंह गृह संख्या : १० उम्र : 37 लिंग : पुरुष	फोटो उपलब्ध	951	RTI0904110	निर्वाचक का नाम : शालू देवी पति का नाम: प्रताप सिंह गृह संख्या : १० उम्र : 34 लिंग : महिला	फोटो उपलब्ध	952	RTI0904169	निर्वाचक का नाम : त्रिदेव तोमर पिता का नाम: पृथ्वीसिंह तोमर गृह संख्या : १० उम्र : 32 लिंग : पुरुष	फोटो उपलब्ध
953	RTI2154805	निर्वाचक का नाम : रूबी पति का नाम: सुनील सिंह गृह संख्या : 10 उम्र : 32 लिंग : महिला	फोटो उपलब्ध	954	RTI2154516	निर्वाचक का नाम : सुनील सिंह पिता का नाम: महावीर सिंह गृह संख्या : 10 उम्र : 31 लिंग : पुरुष	फोटो उपलब्ध	955	RTI2208361	निर्वाचक का नाम : दीक्षा पिता का नाम: जगन्नाथ सिंह गृह संख्या : 10 उम्र : 23 लिंग : महिला	फोटो उपलब्ध
956	RTI2236941	निर्वाचक का नाम : नारायण सिंह पिता का नाम: रवींद्र सिंह तोमर गृह संख्या : 10 उम्र : 20 लिंग : पुरुष	फोटो उपलब्ध	957	RTI0206904	निर्वाचक का नाम : मीना पति का नाम: विजेन्द्रसिंह गृह संख्या : 10/1 उम्र : 46 लिंग : महिला	फोटो उपलब्ध	958	RTI1812395	निर्वाचक का नाम : संतोषसिंह पिता का नाम: बजरंगसिंह गृह संख्या : 10/1 उम्र : 46 लिंग : पुरुष	फोटो उपलब्ध

विधान सभा क्षेत्र की संख्या व नाम : 8-अम्बाह
अनुभाग की संख्या व नाम : 3-ग्राम-जौटई.मान सिंह का पुरा.

959	RTI0206912	निर्वाचक का नाम : रणवीर सिंह पिता का नाम: सूवासिंह गृह संख्या : 10/1 उम्र : 43 लिंग : पुरुष	फोटो उपलब्ध	960	LYC1497387	निर्वाचक का नाम : जगन्नाथ सिंह पिता का नाम: जगदीश सिंह गृह संख्या : 10/1 उम्र : 42 लिंग : पुरुष	फोटो उपलब्ध	961	RTI1441328	निर्वाचक का नाम : अनीता देवी पिता का नाम: कलियान सिंह गृह संख्या : 10/1 उम्र : 42 लिंग : महिला	फोटो उपलब्ध
962	LYC1169101	निर्वाचक का नाम : उम्मेद सिंह पिता का नाम: सूवासिंह गृह संख्या : 10/1 उम्र : 41 लिंग : पुरुष	फोटो उपलब्ध	963	RTI0002311	निर्वाचक का नाम : कलियान सिंह पिता का नाम: गुलाब सिंह गृह संख्या : 10/1 उम्र : 41 लिंग : पुरुष	फोटो उपलब्ध	964	RTI0206920	निर्वाचक का नाम : रामाबाई पिता का नाम: रणवीर सिंह गृह संख्या : 10/1 उम्र : 41 लिंग : महिला	फोटो उपलब्ध
965	RTI0206938	निर्वाचक का नाम : मनीषा पिता का नाम: कलियान सिंह गृह संख्या : 10/1 उम्र : 40 लिंग : महिला	फोटो उपलब्ध	966	RTI0794511	निर्वाचक का नाम : पिकी पिता का नाम: धमेन्द्र सिंह गृह संख्या : 10/1 उम्र : 40 लिंग : महिला	फोटो उपलब्ध	967	RTI0206946	निर्वाचक का नाम : सतेन्द्र सिंह पिता का नाम: श्याम सिंह गृह संख्या : 10/1 उम्र : 39 लिंग : पुरुष	फोटो उपलब्ध
968	RTI0206953	निर्वाचक का नाम : मिथलेश पिता का नाम: उम्मेद सिंह गृह संख्या : 10/1 उम्र : 39 लिंग : महिला	फोटो उपलब्ध	969	RTI0206961	निर्वाचक का नाम : रीमा देवी पिता का नाम: सतेन्द्र सिंह गृह संख्या : 10/1 उम्र : 38 लिंग : महिला	फोटो उपलब्ध	970	LYC1169192	निर्वाचक का नाम : अरविन्द सिंह पिता का नाम: अतर सिंह गृह संख्या : 10/1 उम्र : 38 लिंग : पुरुष	फोटो उपलब्ध
971	LYC1169200	निर्वाचक का नाम : कमलेश पिता का नाम: अरविन्द सिंह गृह संख्या : 10/1 उम्र : 37 लिंग : महिला	फोटो उपलब्ध	972	RTI1478148	निर्वाचक का नाम : कालिंदी पिता का नाम: राघवेंद्र सिंह गृह संख्या : 11 उम्र : 36 लिंग : महिला	फोटो उपलब्ध	973	RTI1461458	निर्वाचक का नाम : राघवेंद्र सिंह पिता का नाम: बलवीर सिंह गृह संख्या : 11 उम्र : 35 लिंग : पुरुष	फोटो उपलब्ध
974	RTI1441302	निर्वाचक का नाम : विश्वनाथ सिंह पिता का नाम: गुलाब सिंह गृह संख्या : 11 उम्र : 31 लिंग : पुरुष	फोटो उपलब्ध	975	RTI1436526	निर्वाचक का नाम : रानी देवी पिता का नाम: विश्वनाथ सिंह गृह संख्या : 11 उम्र : 27 लिंग : महिला	फोटो उपलब्ध	976	RTI1949957	निर्वाचक का नाम : शिवानी पिता का नाम: ब्रदेव सिंह गृह संख्या : 11 उम्र : 26 लिंग : महिला	फोटो उपलब्ध
977	RTI1791565	निर्वाचक का नाम : विश्वजीत सिंह तोमर पिता का नाम: जगन्नाथ सिंह तोमर गृह संख्या : 11 उम्र : 26 लिंग : पुरुष	फोटो उपलब्ध	978	RTI2103455	निर्वाचक का नाम : प्राची पिता का नाम: शुभम सिंह गृह संख्या : 11 उम्र : 24 लिंग : महिला	फोटो उपलब्ध	979	RTI2107571	निर्वाचक का नाम : विशालसिंह पिता का नाम: धर्मेन्द्र सिंह गृह संख्या : 11 उम्र : 23 लिंग : पुरुष	फोटो उपलब्ध
980	RTI1875178	निर्वाचक का नाम : विष्णू तोमर पिता का नाम: रविन्द्र सिंह तोमर गृह संख्या : 11 उम्र : 23 लिंग : पुरुष	फोटो उपलब्ध	981	RTI2103141	निर्वाचक का नाम : रोहित सिंह पिता का नाम: सत्येंद्र सिंह गृह संख्या : 11 उम्र : 22 लिंग : पुरुष	फोटो उपलब्ध	982	RTI2089282	निर्वाचक का नाम : मनमोहन सिंह पिता का नाम: जगन्नाथ सिंह गृह संख्या : 11 उम्र : 21 लिंग : पुरुष	फोटो उपलब्ध
983	RTI2128403	निर्वाचक का नाम : प्रेम सिंह तोमर पिता का नाम: धर्मेन्द्र सिंह गृह संख्या : 11 उम्र : 20 लिंग : पुरुष	फोटो उपलब्ध	984	RTI0933739	निर्वाचक का नाम : सतेन्द्र सिंह पिता का नाम: नाहर सिंह गृह संख्या : 24 उम्र : 29 लिंग : पुरुष	फोटो उपलब्ध	985	RTI1232719	निर्वाचक का नाम : राघवेंद्र सिंह पिता का नाम: श्री गजेंद्र सिंह गृह संख्या : 30 उम्र : 31 लिंग : पुरुष	फोटो उपलब्ध
986	RTI0933556	निर्वाचक का नाम : ब्रजमोहन सिंह पिता का नाम: नरेश सिंह गृह संख्या : 43 उम्र : 29 लिंग : पुरुष	फोटो उपलब्ध	987	RTI0933721	निर्वाचक का नाम : बेबी पिता का नाम: गोविंद सिंह गृह संख्या : 49 उम्र : 29 लिंग : महिला	फोटो उपलब्ध				

विधान सभा क्षेत्र की संख्या व नाम : 8-अम्बाह
घटक I - परिवर्धन सूची 1 (23-12-2025 से 21-02-2026 तक)

988	2	RTI1833144	निर्वाचक का नाम : शिवानी भदौरिया पिता का नाम: रामबरन सिंह भदौरिया गृह संख्या : 4 उम्र : 23 लिंग : महिला	फोटो उपलब्ध
989	2	RTI2337558	निर्वाचक का नाम : प्रेन्सी पति का नाम: कैलाश सिंह गृह संख्या : 1 उम्र : 19 लिंग : महिला	फोटो उपलब्ध
990	2	RTI2343473	निर्वाचक का नाम : तरुण सिंह तोमर माता का नाम: शान्ती देवी गृह संख्या : 10 उम्र : 39 लिंग : पुरुष	फोटो उपलब्ध

निर्वाचकों का विवरण :							
A) मतदाताओं की संख्या :							
	नामावली का प्रकार	निर्वाचक नामावली की पहचान :	मतदाताओं की संख्या :				
			पुरुष	महिला	तृतीय लिंग	कुल	
I	मूल	मूल नामावली	विशेष गहन पुनरीक्षण 2026 की मूल नामावली एवं समस्त अनुपूरकों को एकीकृत कर	536	451	0	987
II	घटक I - परिवर्धन सूची	पूरक 1	विशेष गहन पुनरीक्षण - 2026	1	2	0	3
III	घटक II - विलोपन सूची	पूरक 1	विशेष गहन पुनरीक्षण - 2026	0	0	0	0
IV	लिंग में संशोधन के कारण अंतर			0	0	0	0
पुनरीक्षण के बाद इस नामावली में शुद्ध निर्वाचक (I+II-III+IV)				537	453	0	990
B) संशोधनों की संख्या :							
नामावली का प्रकार	निर्वाचक नामावली की पहचान :	संशोधनों की संख्या :					
पूरक 1	विशेष गहन पुनरीक्षण - 2026	3					

निर्वाचक रजिस्ट्रीकरण अधिकारी द्वारा जारी

E-मृत्यु, S-स्थानांतरित, R-दोहरी प्रविष्टि, M-लापता, Q-अहर्ता नहीं