

निर्वाचक नामावली 2026 S12 मध्य प्रदेश

विधान सभा क्षेत्र की संख्या, नाम व आरक्षण स्थिति : 8 - अम्बाह (अ.जा.)		भाग संख्या : : 74																	
संसदीय निर्वाचन क्षेत्र की संख्या, नाम व आरक्षण स्थिति, जिसमें विधान सभा निर्वाचन क्षेत्र स्थित है : 1 - मुरैना																			
1. पुनरीक्षण का विवरण																			
पुनरीक्षण का वर्ष :	2026	निर्वाचक नामावली की पहचान :																	
अर्हता तिथि :	01-01-2026	विशेष गहन पुनरीक्षण 2026 की मूल नामावली एवं समस्त अनुपूरकों को एकीकृत कर																	
पुनरीक्षण का स्वरूप :	विशेष गहन पुनरीक्षण 2026																		
प्रकाशन की तिथि :	21-02-2026																		
2. भाग व मतदान क्षेत्र का विवरण :																			
भाग में आने वाले अनुभागों की संख्या और नाम :																			
1-ग्राम-अमिल्हेडा	<table style="width: 100%; border-collapse: collapse;"> <tr> <td style="width: 60%;">मुख्य शहर / मुख्य ग्राम</td> <td style="width: 40%;">: अम्लेडा</td> </tr> <tr> <td>वाई</td> <td>:</td> </tr> <tr> <td>पोस्ट ऑफिस</td> <td>: अमिल्हेडा</td> </tr> <tr> <td>पुलिस थाना</td> <td>: अम्बाह</td> </tr> <tr> <td>स्थानीय संस्था</td> <td>: अमिल्हेडा</td> </tr> <tr> <td>ब्लॉक</td> <td>: पोरसा</td> </tr> <tr> <td>जिला</td> <td>: मुरैना</td> </tr> <tr> <td>पिन कोड</td> <td>: 476115</td> </tr> </table>			मुख्य शहर / मुख्य ग्राम	: अम्लेडा	वाई	:	पोस्ट ऑफिस	: अमिल्हेडा	पुलिस थाना	: अम्बाह	स्थानीय संस्था	: अमिल्हेडा	ब्लॉक	: पोरसा	जिला	: मुरैना	पिन कोड	: 476115
मुख्य शहर / मुख्य ग्राम				: अम्लेडा															
वाई				:															
पोस्ट ऑफिस				: अमिल्हेडा															
पुलिस थाना				: अम्बाह															
स्थानीय संस्था				: अमिल्हेडा															
ब्लॉक	: पोरसा																		
जिला	: मुरैना																		
पिन कोड	: 476115																		
2-ग्राम-अमिल्हेडा..भागीरथ का पुरा.																			
3. मतदान केंद्र का विवरण																			
मतदान केंद्र की संख्या व नाम :	मतदान केन्द्र की विशेष हैसियत (पुरुष/महिला/सामान्य) :	सामान्य																	
74 - अम्लेडा	इस मतदान क्षेत्र के सहायक (ऑक्जिलियरी) मतदान केन्द्रों की संख्या :	0																	
मतदान केंद्र का भवन व पता :																			
प्रा. 0 शाला भवन पश्चिमी भाग अमिल्हेडा																			
4. मतदाताओं की संख्या :																			
आरंभिक क्रम	अंतिम क्रम	मतदाताओं की संख्या																	
संख्या	संख्या	पुरुष	महिला	तृतीय लिंग	कुल														
1	787	414	373	0	787														

निर्वाचक रजिस्ट्रीकरण अधिकारी द्वारा जारी

Nazri Naksha

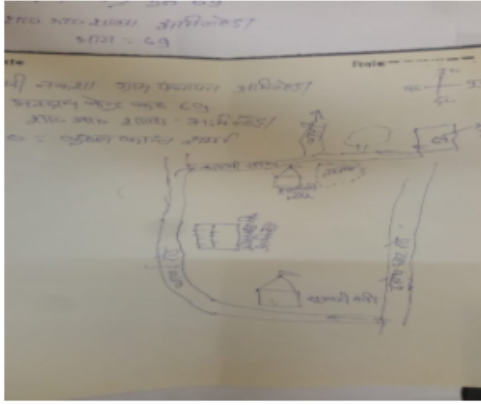

Google Map View



Polling Station Building Front View



मतदान केंद्र के सामने का फ़ोटो



Cad View

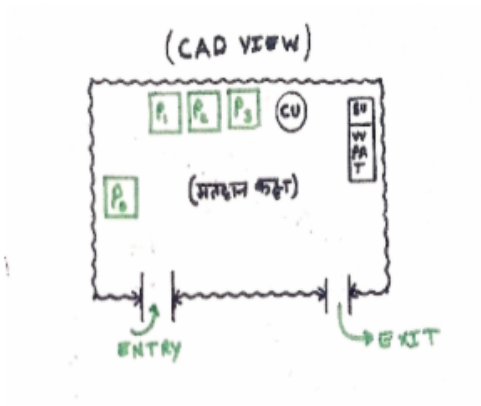

Key MAP View

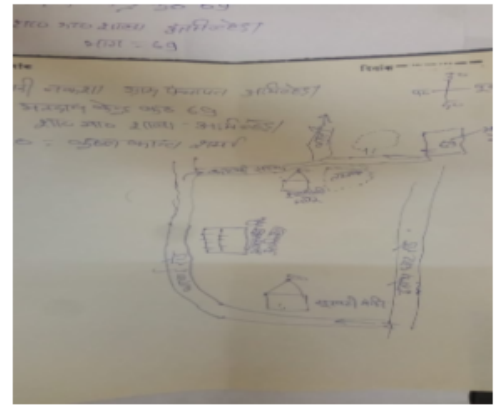

विधान सभा क्षेत्र की संख्या व नाम : 8-अम्बाह
अनुभाग की संख्या व नाम : 1-ग्राम-अमिल्लेडा

1	RTI0920900	निर्वाचक का नाम : सालिगराम पिता का नाम: लाखन सिंह गृह संख्या : 01 उम्र : 69 लिंग : पुरुष	फोटो उपलब्ध	2	RTI0855601	निर्वाचक का नाम : संजीव सिंह पिता का नाम: सुरेश सिंह गृह संख्या : 1 उम्र : 37 लिंग : पुरुष	फोटो उपलब्ध	3	RTI1496942	निर्वाचक का नाम : शकुंतला पिता का नाम: संजीव सिंह गृह संख्या : 1 उम्र : 34 लिंग : महिला	फोटो उपलब्ध
4	RTI0920793	निर्वाचक का नाम : जय सिंह पिता का नाम: उमेश सिंह गृह संख्या : 03 उम्र : 29 लिंग : पुरुष	फोटो उपलब्ध	5	RTI0277939	निर्वाचक का नाम : हरिओम सिंह तोमर पिता का नाम: सरदार सिंह गृह संख्या : 35 उम्र : 38 लिंग : पुरुष	फोटो उपलब्ध	6	LYC0785485	निर्वाचक का नाम : रमेशसिंह पिता का नाम: राजेन्द्रसिंह गृह संख्या : 44 उम्र : 39 लिंग : पुरुष	फोटो उपलब्ध
7	RTI0855593	निर्वाचक का नाम : राजीव सिंह पिता का नाम: एजेन्ट सिंह गृह संख्या : 105 उम्र : 30 लिंग : पुरुष	फोटो उपलब्ध	8	LYC0785980	निर्वाचक का नाम : प्रीती पति का नाम: भूमिनरेश गृह संख्या : 160 उम्र : 45 लिंग : महिला	फोटो उपलब्ध	9	LYC1373844	निर्वाचक का नाम : गुड्डी पति का नाम: करून सिंह गृह संख्या : 161 उम्र : 39 लिंग : महिला	फोटो उपलब्ध
10	RTI0025312	निर्वाचक का नाम : सुनील पिता का नाम: रामवक्स सिंह गृह संख्या : 161 उम्र : 37 लिंग : पुरुष	फोटो उपलब्ध	11	RTI0503565	निर्वाचक का नाम : पूनम पति का नाम: सुनील सिंह गृह संख्या : 161 उम्र : 35 लिंग : महिला	फोटो उपलब्ध	12	LYC1121185	निर्वाचक का नाम : राजवीर सिंह पिता का नाम: विश्वम्भर सिंह गृह संख्या : 162 उम्र : 47 लिंग : पुरुष	फोटो उपलब्ध
13	LYC1121235	निर्वाचक का नाम : आशा देवी पति का नाम: राजवीर सिंह गृह संख्या : 162 उम्र : 45 लिंग : महिला	फोटो उपलब्ध	14	RTI0217968	निर्वाचक का नाम : शिवकुमार पिता का नाम: प्रकाश सिंह गृह संख्या : 162 उम्र : 41 लिंग : पुरुष	फोटो उपलब्ध	15	LYC0785998	निर्वाचक का नाम : रामेन्द्र सिंह पिता का नाम: विशम्भर सिंह गृह संख्या : 162 उम्र : 41 लिंग : पुरुष	फोटो उपलब्ध
16	RTI1400316	निर्वाचक का नाम : नीतू पति का नाम: रामेन्द्र सिंह गृह संख्या : 162 उम्र : 38 लिंग : महिला	फोटो उपलब्ध	17	LYC1252394	निर्वाचक का नाम : प्रमोद सिंह पिता का नाम: जगदीस सिंह गृह संख्या : 169 उम्र : 37 लिंग : पुरुष	फोटो उपलब्ध	18	RTI1561927	निर्वाचक का नाम : मुनेश्वरसिंह पिता का नाम: अतरसिंह गृह संख्या : 170 उम्र : 61 लिंग : पुरुष	फोटो उपलब्ध
19	RTI2192839	निर्वाचक का नाम : रामनिवास सिंह पिता का नाम: अतर सिंह गृह संख्या : 170 उम्र : 55 लिंग : पुरुष	फोटो उपलब्ध	20	LYC0785949	निर्वाचक का नाम : सुदामाबाई पति का नाम: मुनेश्वरसिंह गृह संख्या : 170 उम्र : 54 लिंग : महिला	फोटो उपलब्ध	# 21	RTI1581842	निर्वाचक का नाम : भूमिनरेश पिता का नाम: राजेन्द्रसिंह गृह संख्या : 170 उम्र : 51 लिंग : पुरुष	फोटो उपलब्ध
22	RTI0161141	निर्वाचक का नाम : वीरेन्द्रसिंह पिता का नाम: रामनिवास गृह संख्या : 170 उम्र : 37 लिंग : पुरुष	फोटो उपलब्ध	23	RTI0037754	निर्वाचक का नाम : सोमवीर सिंह पिता का नाम: मुनेश्वर सिंह गृह संख्या : 170 उम्र : 36 लिंग : पुरुष	फोटो उपलब्ध	24	RTI0503797	निर्वाचक का नाम : दीप्ती पति का नाम: सोमवीर सिंह गृह संख्या : 170 उम्र : 34 लिंग : महिला	फोटो उपलब्ध
25	RTI0656512	निर्वाचक का नाम : हरेन्द्रसिंह पिता का नाम: रामबरन गृह संख्या : 170 उम्र : 33 लिंग : पुरुष	फोटो उपलब्ध	26	RTI0503656	निर्वाचक का नाम : मौनू सिंह पिता का नाम: मुनेश्वर सिंह गृह संख्या : 170 उम्र : 33 लिंग : पुरुष	फोटो उपलब्ध	27	RTI2151249	निर्वाचक का नाम : नेहा तोमर पति का नाम: सौरभ सिंह गृह संख्या : 170 उम्र : 32 लिंग : महिला	फोटो उपलब्ध
28	RTI0920736	निर्वाचक का नाम : शिखा पति का नाम: वीरेंद्र गृह संख्या : 170 उम्र : 31 लिंग : महिला	फोटो उपलब्ध	29	RTI0855619	निर्वाचक का नाम : सौरभ सिंह पिता का नाम: भूमिनरेश गृह संख्या : 170 उम्र : 31 लिंग : पुरुष	फोटो उपलब्ध	30	RTI2061760	निर्वाचक का नाम : नेहा पति का नाम: मौनू सिंह गृह संख्या : 170 उम्र : 30 लिंग : महिला	फोटो उपलब्ध

विधान सभा क्षेत्र की संख्या व नाम : 8-अम्बाह
अनुभाग की संख्या व नाम : 1-ग्राम-अमिल्लेडा

31	RTI0920751	निर्वाचक का नाम : धर्मेन्द्र पिता का नाम: रामनिवास सिंह गृह संख्या : 170 उम्र : 29 लिंग : पुरुष	फोटो उपलब्ध	32	RTI0920801	निर्वाचक का नाम : अरविंद सिंह पिता का नाम: रामवरन सिंह गृह संख्या : 170 उम्र : 29 लिंग : पुरुष	फोटो उपलब्ध	33	RTI1295815	निर्वाचक का नाम : गोरब सिंह पिता का नाम: भुमिनरेश गृह संख्या : 170 उम्र : 25 लिंग : पुरुष	फोटो उपलब्ध
34	RTI2151348	निर्वाचक का नाम : भूरी पति का नाम: धर्मेन्द्र तोमर गृह संख्या : 170 उम्र : 22 लिंग : महिला	फोटो उपलब्ध	35	LYC1373885	निर्वाचक का नाम : रामबक्सिंह पिता का नाम: अजबसिंह गृह संख्या : 171 उम्र : 61 लिंग : पुरुष	फोटो उपलब्ध	36	RTI0025379	निर्वाचक का नाम : मुज्जीबाई पति का नाम: रामबक्सिंह गृह संख्या : 171 उम्र : 56 लिंग : महिला	फोटो उपलब्ध
37	RTI0503664	निर्वाचक का नाम : बृजमोहन पिता का नाम: रामबक्स सिंह गृह संख्या : 171 उम्र : 32 लिंग : पुरुष	फोटो उपलब्ध	38	RTI0656827	निर्वाचक का नाम : अंजली पति का नाम: बृजमोहन गृह संख्या : 171 उम्र : 31 लिंग : महिला	फोटो उपलब्ध	39	RTI1277722	निर्वाचक का नाम : राधा तोमर पति का नाम: धन सिंह गृह संख्या : 171 उम्र : 30 लिंग : महिला	फोटो उपलब्ध
40	RTI1277805	निर्वाचक का नाम : धन सिंह पिता का नाम: रामबक्स सिंह गृह संख्या : 171 उम्र : 28 लिंग : पुरुष	फोटो उपलब्ध	41	RTI2149995	निर्वाचक का नाम : सूरज सिंह तोमर पिता का नाम: मदन सिंह तोमर गृह संख्या : 171 उम्र : 22 लिंग : पुरुष	फोटो उपलब्ध	42	RTI2149953	निर्वाचक का नाम : निशा पति का नाम: सूरज सिंह तोमर गृह संख्या : 171 उम्र : 21 लिंग : महिला	फोटो उपलब्ध
43	RTI2151199	निर्वाचक का नाम : विजय सिंह तोमर पिता का नाम: गजेन्द्र सिंह तोमर गृह संख्या : 171 उम्र : 20 लिंग : पुरुष	फोटो उपलब्ध	44	RTI0218008	निर्वाचक का नाम : सुनीताबाई पति का नाम: गजेन्द्रसिंह गृह संख्या : 171/1 उम्र : 51 लिंग : महिला	फोटो उपलब्ध	45	LYC1277227	निर्वाचक का नाम : गजेन्द्रसिंह पिता का नाम: अजबसिंह गृह संख्या : 171/1 उम्र : 47 लिंग : पुरुष	फोटो उपलब्ध
46	RTI2072551	निर्वाचक का नाम : कल्पना पति का नाम: चंद्रमोहन गृह संख्या : 171/1 उम्र : 37 लिंग : महिला	फोटो उपलब्ध	47	RTI0503409	निर्वाचक का नाम : चन्द्रमोहन सिंह पिता का नाम: गजेन्द्र सिंह गृह संख्या : 171/1 उम्र : 32 लिंग : पुरुष	फोटो उपलब्ध	48	RTI0920892	निर्वाचक का नाम : अंकिता पिता का नाम: गजेन्द्र सिंह गृह संख्या : 171/1 उम्र : 29 लिंग : महिला	फोटो उपलब्ध
49	RTI1749357	निर्वाचक का नाम : अनुज पिता का नाम: गजेन्द्र तोमर गृह संख्या : 171/1 उम्र : 24 लिंग : पुरुष	फोटो उपलब्ध	50	LYC0786368	निर्वाचक का नाम : मीना पति का नाम: बच्चूसिंह गृह संख्या : 171/2 उम्र : 54 लिंग : महिला	फोटो उपलब्ध	51	RTI0503714	निर्वाचक का नाम : मनोज सिंह पिता का नाम: बच्चू सिंह गृह संख्या : 171/2 उम्र : 34 लिंग : पुरुष	फोटो उपलब्ध
52	RTI2069284	निर्वाचक का नाम : पिंकी पति का नाम: मनोज सिंह तोमर गृह संख्या : 171/2 उम्र : 30 लिंग : महिला	फोटो उपलब्ध	53	RTI0920785	निर्वाचक का नाम : मन्दीप सिंह पिता का नाम: बच्चू सिंह गृह संख्या : 171/2 उम्र : 29 लिंग : पुरुष	फोटो उपलब्ध	54	RTI2068542	निर्वाचक का नाम : भारती पति का नाम: मनदीप सिंह गृह संख्या : 171/2 उम्र : 24 लिंग : महिला	फोटो उपलब्ध
55	LYC1373828	निर्वाचक का नाम : रामकरनसिंह पिता का नाम: रघुनाथसिंह गृह संख्या : 171/3 उम्र : 52 लिंग : पुरुष	फोटो उपलब्ध	56	LYC1373836	निर्वाचक का नाम : कौशल्या पति का नाम: रामकरनसिंह गृह संख्या : 171/3 उम्र : 47 लिंग : महिला	फोटो उपलब्ध	57	RTI1749282	निर्वाचक का नाम : सत्यपाल सिंह तोमर पिता का नाम: रामकरन सिंह तोमर गृह संख्या : 171/3 उम्र : 29 लिंग : पुरुष	फोटो उपलब्ध
58	RTI1752005	निर्वाचक का नाम : अजय सिंह पिता का नाम: रामकरन सिंह तोमर गृह संख्या : 171/3 उम्र : 26 लिंग : पुरुष	फोटो उपलब्ध	59	LYC0786582	निर्वाचक का नाम : मदनसिंह पिता का नाम: अजबसिंह गृह संख्या : 171/4 उम्र : 44 लिंग : पुरुष	फोटो उपलब्ध	60	RTI0503623	निर्वाचक का नाम : रेखा पिता का नाम: मदन सिंह गृह संख्या : 171/4 उम्र : 42 लिंग : महिला	फोटो उपलब्ध

विधान सभा क्षेत्र की संख्या व नाम : 8-अम्बाह
अनुभाग की संख्या व नाम : 1-ग्राम-अमिल्लेडा

61	RTI1735638	निर्वाचक का नाम : मोनिका पिता का नाम: मदन सिंह गृह संख्या : 171/4 उम्र : 24 लिंग : महिला	फोटो उपलब्ध	62	LYC0786400	निर्वाचक का नाम : प्रकाशसिंह पिता का नाम: बाबूसिंह गृह संख्या : 172 उम्र : 61 लिंग : पुरुष	फोटो उपलब्ध	63	LYC1121219	निर्वाचक का नाम : विरमाबाई पिता का नाम: प्रकाशसिंह गृह संख्या : 172 उम्र : 56 लिंग : महिला	फोटो उपलब्ध
64	RTI1581834	निर्वाचक का नाम : रुस्तमसिंह पिता का नाम: बाबूसिंह गृह संख्या : 172 उम्र : 54 लिंग : पुरुष	फोटो उपलब्ध	65	LYC1121201	निर्वाचक का नाम : रामकुमार पिता का नाम: प्रकाशसिंह गृह संख्या : 172 उम्र : 51 लिंग : पुरुष	फोटो उपलब्ध	66	LYC1121227	निर्वाचक का नाम : सुशीलाबाई पिता का नाम: रुस्तमसिंह गृह संख्या : 172 उम्र : 51 लिंग : महिला	फोटो उपलब्ध
67	RTI1581925	निर्वाचक का नाम : रामपालसिंह पिता का नाम: प्रकाशसिंह गृह संख्या : 172 उम्र : 44 लिंग : पुरुष	फोटो उपलब्ध	68	RTI1295807	निर्वाचक का नाम : नीरू पिता का नाम: रामकुमार सिंह गृह संख्या : 172 उम्र : 39 लिंग : महिला	फोटो उपलब्ध	69	RTI0503391	निर्वाचक का नाम : धर्मेन्द्र सिंह पिता का नाम: रुस्तम सिंह गृह संख्या : 172 उम्र : 33 लिंग : पुरुष	फोटो उपलब्ध
70	RTI1749332	निर्वाचक का नाम : चन्द्रेश तोमर पिता का नाम: धर्मेन्द्र गृह संख्या : 172 उम्र : 29 लिंग : महिला	फोटो उपलब्ध	71	RTI1405588	निर्वाचक का नाम : विकास पिता का नाम: रुस्तम सिंह गृह संख्या : 172 उम्र : 26 लिंग : पुरुष	फोटो उपलब्ध	72	RTI2272672	निर्वाचक का नाम : प्रेमा वती पिता का नाम: सियाराम सिंह गृह संख्या : 173 उम्र : 76 लिंग : महिला	फोटो उपलब्ध
73	RTI1581909	निर्वाचक का नाम : जयवीरसिंह पिता का नाम: सियारामसिंह गृह संख्या : 173 उम्र : 56 लिंग : पुरुष	फोटो उपलब्ध	74	LYC0241844	निर्वाचक का नाम : वीरेन्द्रसिंह पिता का नाम: सियारामसिंह गृह संख्या : 173 उम्र : 54 लिंग : पुरुष	फोटो उपलब्ध	75	RTI0218016	निर्वाचक का नाम : राजकुमारी पिता का नाम: जयवीरसिंह गृह संख्या : 173 उम्र : 48 लिंग : महिला	फोटो उपलब्ध
76	RTI0451765	निर्वाचक का नाम : सन्दीप सिंह पिता का नाम: जयवीरसिंह गृह संख्या : 173 उम्र : 35 लिंग : पुरुष	फोटो उपलब्ध	77	RTI0656546	निर्वाचक का नाम : जाग्रति पिता का नाम: सन्दीपसिंह गृह संख्या : 173 उम्र : 35 लिंग : महिला	फोटो उपलब्ध	78	RTI2159077	निर्वाचक का नाम : प्रीति पिता का नाम: प्रताप सिंह गृह संख्या : 173 उम्र : 33 लिंग : महिला	फोटो उपलब्ध
79	RTI0656603	निर्वाचक का नाम : प्रतापसिंह पिता का नाम: वीरेन्द्रसिंह गृह संख्या : 173 उम्र : 32 लिंग : पुरुष	फोटो उपलब्ध	80	RTI1960269	निर्वाचक का नाम : विक्रम सिंग तोमर पिता का नाम: जयवीर सिंग गृह संख्या : 173 उम्र : 26 लिंग : पुरुष	फोटो उपलब्ध	81	RTI2272631	निर्वाचक का नाम : प्रिया पिता का नाम: विक्रम सिंह गृह संख्या : 173 उम्र : 20 लिंग : महिला	फोटो उपलब्ध
82	RTI1581891	निर्वाचक का नाम : मुन्नीबाई पिता का नाम: सालिगरामसिंह गृह संख्या : 174 उम्र : 51 लिंग : महिला	फोटो उपलब्ध	83	RTI0218024	निर्वाचक का नाम : मुकेश पिता का नाम: सालिगराम गृह संख्या : 174 उम्र : 40 लिंग : पुरुष	फोटो उपलब्ध	84	RTI0810358	निर्वाचक का नाम : जूली पिता का नाम: उमेश गृह संख्या : 174 उम्र : 37 लिंग : महिला	फोटो उपलब्ध
85	RTI0451773	निर्वाचक का नाम : प्रदीपसिंह तोमर पिता का नाम: सालिगसिंह तोमर गृह संख्या : 174 उम्र : 33 लिंग : पुरुष	फोटो उपलब्ध	86	RTI1581883	निर्वाचक का नाम : रेशमादेवी पिता का नाम: रमेशसिंह गृह संख्या : 175 उम्र : 71 लिंग : महिला	फोटो उपलब्ध	87	RTI1581867	निर्वाचक का नाम : राजवीरसिंह पिता का नाम: रमेशसिंह गृह संख्या : 175 उम्र : 58 लिंग : पुरुष	फोटो उपलब्ध
88	LYC1121466	निर्वाचक का नाम : ममतादेवी पिता का नाम: राजवीरसिंह गृह संख्या : 175 उम्र : 45 लिंग : महिला	फोटो उपलब्ध	89	LYC1121417	निर्वाचक का नाम : गीतमसिंह पिता का नाम: ज्ञानसिंह गृह संख्या : 176 उम्र : 81 लिंग : पुरुष	फोटो उपलब्ध	90	RTI1581875	निर्वाचक का नाम : मोहरश्री पिता का नाम: गीतमसिंह गृह संख्या : 176 उम्र : 76 लिंग : महिला	फोटो उपलब्ध

विधान सभा क्षेत्र की संख्या व नाम : 8-अम्बाह
अनुभाग की संख्या व नाम : 1-ग्राम-अमिल्लेडा

91	LYC1121425	निर्वाचक का नाम : पृथ्वीराजसिंह पिता का नाम: गीतमसिंह गृह संख्या : 176 उम्र : 59 लिंग : पुरुष	फोटो उपलब्ध	92	LYC1121433	निर्वाचक का नाम : मिथिलेश पति का नाम: पृथ्वीराजसिंह गृह संख्या : 176 उम्र : 54 लिंग : महिला	फोटो उपलब्ध	93	RTI1581859	निर्वाचक का नाम : उम्मेदसिंह पिता का नाम: गीतमसिंह गृह संख्या : 176 उम्र : 52 लिंग : पुरुष	फोटो उपलब्ध
94	RTI1582006	निर्वाचक का नाम : सुमनदेवी पति का नाम: उम्मेदसिंह गृह संख्या : 176 उम्र : 49 लिंग : महिला	फोटो उपलब्ध	95	RTI1581990	निर्वाचक का नाम : कल्यानसिंह पिता का नाम: गीतमसिंह गृह संख्या : 176 उम्र : 46 लिंग : पुरुष	फोटो उपलब्ध	96	LYC1121441	निर्वाचक का नाम : मित्रपाल पिता का नाम: गीतमसिंह गृह संख्या : 176 उम्र : 42 लिंग : पुरुष	फोटो उपलब्ध
97	RTI0218032	निर्वाचक का नाम : सुदामाबाई पति का नाम: कलियानसिंह गृह संख्या : 176 उम्र : 42 लिंग : महिला	फोटो उपलब्ध	98	RTI1231315	निर्वाचक का नाम : माधुरी देवी पति का नाम: मित्रपाल सिंह गृह संख्या : 176 उम्र : 38 लिंग : महिला	फोटो उपलब्ध	99	RTI0656579	निर्वाचक का नाम : छविराम पिता का नाम: गीतमसिंह गृह संख्या : 176 उम्र : 37 लिंग : पुरुष	फोटो उपलब्ध
100	RTI1231307	निर्वाचक का नाम : प्रीती पति का नाम: छविराम गृह संख्या : 176 उम्र : 33 लिंग : महिला	फोटो उपलब्ध	101	RTI1400027	निर्वाचक का नाम : रामू सिंह पिता का नाम: प्रध्वीराज सिंह गृह संख्या : 176 उम्र : 28 लिंग : पुरुष	फोटो उपलब्ध	102	RTI1828896	निर्वाचक का नाम : आकाश सिंह तोमर पिता का नाम: उम्मेद सिंह गृह संख्या : 176 उम्र : 27 लिंग : पुरुष	फोटो उपलब्ध
103	RTI1231497	निर्वाचक का नाम : विकास सिंह पिता का नाम: उम्मेद सिंह गृह संख्या : 176 उम्र : 26 लिंग : पुरुष	फोटो उपलब्ध	104	RTI1828813	निर्वाचक का नाम : मोनिका तोमर पति का नाम: आकाश सिंह तोमर गृह संख्या : 176 उम्र : 26 लिंग : महिला	फोटो उपलब्ध	105	RTI1785757	निर्वाचक का नाम : शिवानी पिता का नाम: कलियान सिंह गृह संख्या : 176 उम्र : 24 लिंग : महिला	फोटो उपलब्ध
106	RTI2176907	निर्वाचक का नाम : अभिषेक सिंह पिता का नाम: कल्याण सिंह गृह संख्या : 176 उम्र : 21 लिंग : पुरुष	फोटो उपलब्ध	107	RTI1582055	निर्वाचक का नाम : विमलाबाई पति का नाम: रामसेवक गृह संख्या : 177 उम्र : 54 लिंग : महिला	फोटो उपलब्ध	108	RTI0503359	निर्वाचक का नाम : रामभरत सिंह पिता का नाम: रामसेवक सिंह गृह संख्या : 177 उम्र : 36 लिंग : पुरुष	फोटो उपलब्ध
109	RTI0503649	निर्वाचक का नाम : रामराज सिंह पिता का नाम: रामसेवक सिंह गृह संख्या : 177 उम्र : 35 लिंग : पुरुष	फोटो उपलब्ध	110	RTI0503367	निर्वाचक का नाम : रामपाल सिंह पिता का नाम: रामसेवक सिंह गृह संख्या : 177 उम्र : 32 लिंग : पुरुष	फोटो उपलब्ध	111	RTI2046787	निर्वाचक का नाम : बरखा पिता का नाम: रामसेवक गृह संख्या : 177 उम्र : 21 लिंग : महिला	फोटो उपलब्ध
112	RTI2046233	निर्वाचक का नाम : अंकित सिंह पिता का नाम: रामनारायण गृह संख्या : 177 उम्र : 21 लिंग : पुरुष	फोटो उपलब्ध	113	RTI1582030	निर्वाचक का नाम : जगदीशसिंह पिता का नाम: मातादीनसिंह गृह संख्या : 179 उम्र : 71 लिंग : पुरुष	फोटो उपलब्ध	114	RTI1583012	निर्वाचक का नाम : विश्वनाथसिंह पिता का नाम: जगदीशसिंह गृह संख्या : 179 उम्र : 44 लिंग : पुरुष	फोटो उपलब्ध
115	RTI0218081	निर्वाचक का नाम : ध्रुव सिंह पिता का नाम: मानसिंह गृह संख्या : 181 उम्र : 43 लिंग : पुरुष	फोटो उपलब्ध	116	RTI0503227	निर्वाचक का नाम : रमादेवी पति का नाम: ध्रुवसिंह गृह संख्या : 181 उम्र : 39 लिंग : महिला	फोटो उपलब्ध	117	RTI0503219	निर्वाचक का नाम : रजनीदेवी पति का नाम: सुभाषसिंह गृह संख्या : 181 उम्र : 35 लिंग : महिला	फोटो उपलब्ध
118	RTI0503177	निर्वाचक का नाम : नीरजसिंह पिता का नाम: वीरेन्द्रसिंह गृह संख्या : 181 उम्र : 34 लिंग : पुरुष	फोटो उपलब्ध	119	RTI0383646	निर्वाचक का नाम : संदीप सिंह तोमर पिता का नाम: रामेन्द्र सिंह तोमर गृह संख्या : 181 उम्र : 33 लिंग : पुरुष	फोटो उपलब्ध	120	RTI0503201	निर्वाचक का नाम : अजयसिंह पिता का नाम: मानसिंह गृह संख्या : 181 उम्र : 33 लिंग : पुरुष	फोटो उपलब्ध

विधान सभा क्षेत्र की संख्या व नाम : 8-अम्बाह
अनुभाग की संख्या व नाम : 1-ग्राम-अमिल्लेडा

121	RTI1231281	निर्वाचक का नाम : राधा पति का नाम: नीरज गृह संख्या : 181 उम्र : 30 लिंग : महिला	फोटो उपलब्ध	122	RTI0920918	निर्वाचक का नाम : कोशलेन्द्र पिता का नाम: रामेन्द्र सिंह गृह संख्या : 181 उम्र : 29 लिंग : पुरुष	फोटो उपलब्ध	123	RTI1785526	निर्वाचक का नाम : अखिलेश पिता का नाम: रामेन्द्र सिंह गृह संख्या : 181 उम्र : 26 लिंग : पुरुष	फोटो उपलब्ध
124	RTI2138774	निर्वाचक का नाम : अंजली पति का नाम: राहुल सिंह गृह संख्या : 181 उम्र : 23 लिंग : महिला	फोटो उपलब्ध	125	LYC1272038	निर्वाचक का नाम : किरणदेवी पति का नाम: महेन्द्रसिंह गृह संख्या : 182 उम्र : 44 लिंग : महिला	फोटो उपलब्ध	126	RTI0656553	निर्वाचक का नाम : धनपाल सिंह पिता का नाम: दिलीपसिंह गृह संख्या : 182 उम्र : 35 लिंग : पुरुष	फोटो उपलब्ध
127	RTI0985382	निर्वाचक का नाम : अंकित पिता का नाम: दिलीप गृह संख्या : 182 उम्र : 32 लिंग : पुरुष	फोटो उपलब्ध	128	RTI1330315	निर्वाचक का नाम : अंकिता तोमर पति का नाम: अंकित सिंह गृह संख्या : 182 उम्र : 28 लिंग : महिला	फोटो उपलब्ध	129	RTI1828870	निर्वाचक का नाम : विकास सिंह पिता का नाम: सत्यग्रत सिंह गृह संख्या : 182 उम्र : 24 लिंग : पुरुष	फोटो उपलब्ध
130	RTI2046779	निर्वाचक का नाम : शिवमोहन पिता का नाम: सत्याग्रत गृह संख्या : 182 उम्र : 21 लिंग : पुरुष	फोटो उपलब्ध	131	RTI0920850	निर्वाचक का नाम : अभिमन्यु पिता का नाम: जितेन्द्र सिंह गृह संख्या : 183 उम्र : 29 लिंग : पुरुष	फोटो उपलब्ध	132	RTI1828904	निर्वाचक का नाम : वंदना पति का नाम: रामरूप सिंह गृह संख्या : 184 उम्र : 36 लिंग : महिला	फोटो उपलब्ध
133	RTI1231273	निर्वाचक का नाम : लला पिता का नाम: साधू सिंह गृह संख्या : 184 उम्र : 32 लिंग : पुरुष	फोटो उपलब्ध	134	RTI0948752	निर्वाचक का नाम : रवि सिंह पिता का नाम: नर सिंह गृह संख्या : 184 उम्र : 32 लिंग : पुरुष	फोटो उपलब्ध	135	RTI1785468	निर्वाचक का नाम : प्रिया पति का नाम: रामकुमार सिंह गृह संख्या : 184 उम्र : 26 लिंग : महिला	फोटो उपलब्ध
136	RTI2068724	निर्वाचक का नाम : ऋतिक पिता का नाम: धीरेंद्र सिंह गृह संख्या : 184 उम्र : 25 लिंग : पुरुष	फोटो उपलब्ध	137	RTI1872944	निर्वाचक का नाम : शेखर सिंह पिता का नाम: धीरेंद्र सिंह गृह संख्या : 184 उम्र : 23 लिंग : पुरुष	फोटो उपलब्ध	138	RTI2221695	निर्वाचक का नाम : रानी तोमर पिता का नाम: धीरेंद्र सिंह तोमर गृह संख्या : 184 उम्र : 22 लिंग : महिला	फोटो उपलब्ध
139	RTI2271872	निर्वाचक का नाम : रूबी पति का नाम: लला गृह संख्या : 184 उम्र : 22 लिंग : महिला	फोटो उपलब्ध	140	RTI0948745	निर्वाचक का नाम : अविनाश सिंह पिता का नाम: बसंत सिंह गृह संख्या : 185 उम्र : 30 लिंग : पुरुष	फोटो उपलब्ध	141	RTI0277780	निर्वाचक का नाम : शैलेन्द्र पिता का नाम: दकेदार सिंह गृह संख्या : 186 उम्र : 38 लिंग : पुरुष	फोटो उपलब्ध
142	RTI0277798	निर्वाचक का नाम : बेबीदेवी पति का नाम: शैलेन्द्र सिंह गृह संख्या : 186 उम्र : 37 लिंग : महिला	फोटो उपलब्ध	143	RTI2068625	निर्वाचक का नाम : पुष्पेंद्र सिंह पिता का नाम: शिवकुमार गृह संख्या : 186 उम्र : 24 लिंग : पुरुष	फोटो उपलब्ध	144	RTI2009801	निर्वाचक का नाम : संजय सिंह पिता का नाम: राजकुमार गृह संख्या : 186 उम्र : 23 लिंग : पुरुष	फोटो उपलब्ध
145	RTI2086940	निर्वाचक का नाम : संगम तोमर पिता का नाम: शिवकुमार गृह संख्या : 186 उम्र : 23 लिंग : महिला	फोटो उपलब्ध	146	RTI2085587	निर्वाचक का नाम : पंकज सिंह तोमर पिता का नाम: शिवकुमार गृह संख्या : 186 उम्र : 22 लिंग : पुरुष	फोटो उपलब्ध	# 147	LYC1121482	निर्वाचक का नाम : प्रवेश तोमर पति का नाम: अलकेशसिंह गृह संख्या : 187 उम्र : 43 लिंग : महिला	फोटो उपलब्ध
148	LYC1121557	निर्वाचक का नाम : उपेन्द्रसिंह पिता का नाम: हजूरसिंह गृह संख्या : 187 उम्र : 42 लिंग : पुरुष	फोटो उपलब्ध	149	LYC1121565	निर्वाचक का नाम : हरवेन्द्र सिंह तोमर पिता का नाम: अनुरूढ़ सिंह तोमर गृह संख्या : 187 उम्र : 42 लिंग : पुरुष	फोटो उपलब्ध	150	RTI1231463	निर्वाचक का नाम : अर्चना देवी पति का नाम: हर्वेन्द्र सिंह गृह संख्या : 187 उम्र : 38 लिंग : महिला	फोटो उपलब्ध

विधान सभा क्षेत्र की संख्या व नाम : 8-अम्बाह
अनुभाग की संख्या व नाम : 1-ग्राम-अमिल्लेडा

151	RTI0839167	निर्वाचक का नाम : रविसुता पति का नाम: सुखवीर सिंह गृह संख्या : 187 उम्र : 37 लिंग : महिला	फोटो उपलब्ध	152	RTI0277806	निर्वाचक का नाम : वृजेश सिंह पिता का नाम: शिवकरन सिंह गृह संख्या : 187 उम्र : 36 लिंग : पुरुष	फोटो उपलब्ध	153	RTI1044650	निर्वाचक का नाम : पूजा तोमर पति का नाम: उपेन्द्र सिंह तोमर गृह संख्या : 187 उम्र : 36 लिंग : महिला	फोटो उपलब्ध
154	RTI0161166	निर्वाचक का नाम : पुनम तोमर पति का नाम: राघवेंद्र सिंह गृह संख्या : 187 उम्र : 35 लिंग : महिला	फोटो उपलब्ध	155	RTI0948695	निर्वाचक का नाम : तनुभा तोमर पिता का नाम: गोपाल सिंह गृह संख्या : 187 उम्र : 30 लिंग : महिला	फोटो उपलब्ध	156	RTI1059104	निर्वाचक का नाम : हेमन्त सिंह तोमर पिता का नाम: गोपाल सिंह तोमर गृह संख्या : 187 उम्र : 27 लिंग : पुरुष	फोटो उपलब्ध
157	RTI1497007	निर्वाचक का नाम : करिश्मा पति का नाम: वृजेश गृह संख्या : 187 उम्र : 27 लिंग : महिला	फोटो उपलब्ध	158	RTI1974906	निर्वाचक का नाम : अभिषेक सिंह तोमर पिता का नाम: गोपाल सिंह तोमर गृह संख्या : 187 उम्र : 22 लिंग : पुरुष	फोटो उपलब्ध	159	RTI2112043	निर्वाचक का नाम : जयपाल सिंह तोमर पिता का नाम: अलकेश सिंह तोमर गृह संख्या : 187 उम्र : 20 लिंग : पुरुष	फोटो उपलब्ध
160	RTI1583194	निर्वाचक का नाम : हवलदारसिंह पिता का नाम: मातादीन गृह संख्या : 188 उम्र : 64 लिंग : पुरुष	फोटो उपलब्ध	161	RTI0218164	निर्वाचक का नाम : निर्मलादेवी पति का नाम: हवलदार गृह संख्या : 188 उम्र : 58 लिंग : महिला	फोटो उपलब्ध	162	RTI0218198	निर्वाचक का नाम : श्यामवीर सिंह पिता का नाम: हवलदार सिंह गृह संख्या : 188 उम्र : 37 लिंग : पुरुष	फोटो उपलब्ध
# 163	RTI1960251	निर्वाचक का नाम : बंदना तोमर पति का नाम: श्यामवीर सिंह गृह संख्या : 188 उम्र : 30 लिंग : महिला	फोटो उपलब्ध	164	RTI1872928	निर्वाचक का नाम : प्रदीप सिंह पिता का नाम: इंद्रपाल सिंह गृह संख्या : 188 उम्र : 29 लिंग : पुरुष	फोटो उपलब्ध	165	RTI0218206	निर्वाचक का नाम : राधादेवी पति का नाम: अजयपालसिंह गृह संख्या : 190 उम्र : 42 लिंग : महिला	फोटो उपलब्ध
166	RTI0218214	निर्वाचक का नाम : ममतादेवी पति का नाम: दिनेशसिंह गृह संख्या : 190 उम्र : 42 लिंग : महिला	फोटो उपलब्ध	167	RTI0277814	निर्वाचक का नाम : सुरजीत सिंह पिता का नाम: वलिराम गृह संख्या : 190 उम्र : 39 लिंग : पुरुष	फोटो उपलब्ध	168	RTI0321208	निर्वाचक का नाम : रूबी देवी पति का नाम: सुरजीतसिंह गृह संख्या : 190 उम्र : 35 लिंग : महिला	फोटो उपलब्ध
169	RTI0656843	निर्वाचक का नाम : बीरेन्द्र सिंह पिता का नाम: रामलखन सिंह गृह संख्या : 191 उम्र : 36 लिंग : पुरुष	फोटो उपलब्ध	170	RTI0656587	निर्वाचक का नाम : शिशुपाल पिता का नाम: रामलखनसिंह गृह संख्या : 191 उम्र : 35 लिंग : पुरुष	फोटो उपलब्ध	171	RTI0656728	निर्वाचक का नाम : सुशीला देवी पति का नाम: छोटे सिंह गृह संख्या : 191 उम्र : 35 लिंग : महिला	फोटो उपलब्ध
172	RTI1044718	निर्वाचक का नाम : संतोषी देवी पति का नाम: बीरेंद्र सिंह गृह संख्या : 191 उम्र : 32 लिंग : महिला	फोटो उपलब्ध	173	RTI1750512	निर्वाचक का नाम : रोशनी पति का नाम: शिशुपाल गृह संख्या : 191 उम्र : 26 लिंग : महिला	फोटो उपलब्ध	174	RTI0656751	निर्वाचक का नाम : श्यामवीर सिंह पिता का नाम: महेन्द्र सिंह गृह संख्या : 192 उम्र : 43 लिंग : पुरुष	फोटो उपलब्ध
175	RTI0656769	निर्वाचक का नाम : अर्चना पति का नाम: श्यामवीर सिंह गृह संख्या : 192 उम्र : 33 लिंग : महिला	फोटो उपलब्ध	176	RTI0656785	निर्वाचक का नाम : संदीप पिता का नाम: शिवराम सिंह गृह संख्या : 192 उम्र : 32 लिंग : पुरुष	फोटो उपलब्ध	177	RTI0810374	निर्वाचक का नाम : मनोज पिता का नाम: नारायण सिंह गृह संख्या : 192 उम्र : 31 लिंग : पुरुष	फोटो उपलब्ध
178	RTI0920769	निर्वाचक का नाम : आकाश पिता का नाम: शिवराम सिंह गृह संख्या : 192 उम्र : 29 लिंग : पुरुष	फोटो उपलब्ध	179	RTI1998798	निर्वाचक का नाम : भूरी देवी पति का नाम: दीपक तोमर गृह संख्या : 192 उम्र : 28 लिंग : महिला	फोटो उपलब्ध	180	RTI1330323	निर्वाचक का नाम : बंदना पिता का नाम: रामनिवास गृह संख्या : १९२ उम्र : 27 लिंग : महिला	फोटो उपलब्ध

विधान सभा क्षेत्र की संख्या व नाम : 8-अम्बाह
अनुभाग की संख्या व नाम : 1-ग्राम-अमिल्लेडा

181	RTI1785740	निर्वाचक का नाम : दीपक तोमर पिता का नाम: दिनेश सिंह तोमर गृह संख्या : 192 उम्र : 26 लिंग : पुरुष	फोटो उपलब्ध	182	RTI1872936	निर्वाचक का नाम : मिलन सिंह पिता का नाम: शिवराम सिंह गृह संख्या : 192 उम्र : 23 लिंग : पुरुष	फोटो उपलब्ध	183	RTI0218230	निर्वाचक का नाम : रुपसिंह पिता का नाम: भोलारामसिंह गृह संख्या : 193 उम्र : 68 लिंग : पुरुष	फोटो उपलब्ध
184	LYC1277367	निर्वाचक का नाम : अरविंदसिंह पिता का नाम: रुपसिंह गृह संख्या : 193 उम्र : 42 लिंग : पुरुष	फोटो उपलब्ध	185	LYC1277375	निर्वाचक का नाम : कल्पना पति का नाम: रघुराजसिंह गृह संख्या : 193 उम्र : 42 लिंग : महिला	फोटो उपलब्ध	186	RTI0037796	निर्वाचक का नाम : दीपेन्द्र सिंह पिता का नाम: विजेन्द्र सिंह गृह संख्या : 193 उम्र : 36 लिंग : पुरुष	फोटो उपलब्ध
187	RTI0383539	निर्वाचक का नाम : सोनपाल सिंह पिता का नाम: रामनरेश सिंह गृह संख्या : 193 उम्र : 34 लिंग : पुरुष	फोटो उपलब्ध	188	RTI1044635	निर्वाचक का नाम : नीलम पति का नाम: दीपन्द्र सिंह गृह संख्या : 193 उम्र : 33 लिंग : महिला	फोटो उपलब्ध	189	RTI1231398	निर्वाचक का नाम : शुभम सिंह तोमर पिता का नाम: विजेन्द्र सिंह गृह संख्या : 193 उम्र : 29 लिंग : पुरुष	फोटो उपलब्ध
190	RTI1992353	निर्वाचक का नाम : क्षमा पति का नाम: शुभम सिंह गृह संख्या : 193 उम्र : 29 लिंग : महिला	फोटो उपलब्ध	191	RTI1044627	निर्वाचक का नाम : अर्पित सिंह पिता का नाम: गजेन्द्र सिंह गृह संख्या : 193 उम्र : 28 लिंग : पुरुष	फोटो उपलब्ध	192	RTI1044700	निर्वाचक का नाम : जितेन्द्र तोमर पिता का नाम: सुरेश तोमर गृह संख्या : 193 उम्र : 28 लिंग : पुरुष	फोटो उपलब्ध
193	RTI1231380	निर्वाचक का नाम : नागेंद्र सिंह पिता का नाम: सुरेश सिंह गृह संख्या : 193 उम्र : 27 लिंग : पुरुष	फोटो उपलब्ध	194	RTI2240588	निर्वाचक का नाम : रिचा तोमर पति का नाम: जितेन्द्र तोमर गृह संख्या : 193 उम्र : 27 लिंग : महिला	फोटो उपलब्ध	195	RTI1400225	निर्वाचक का नाम : ललिता पति का नाम: अर्पित गृह संख्या : 193 उम्र : 26 लिंग : महिला	फोटो उपलब्ध
196	RTI1420629	निर्वाचक का नाम : सोनम पिता का नाम: रघुराज सिंह गृह संख्या : 193 उम्र : 25 लिंग : महिला	फोटो उपलब्ध	197	RTI2068591	निर्वाचक का नाम : काजल पिता का नाम: अरविंद सिंह गृह संख्या : 193 उम्र : 21 लिंग : महिला	फोटो उपलब्ध	198	LYC0786087	निर्वाचक का नाम : प्रवीन पिता का नाम: बांकेसिंह गृह संख्या : 194 उम्र : 42 लिंग : पुरुष	फोटो उपलब्ध
199	RTI0218248	निर्वाचक का नाम : जयदयाल पिता का नाम: फतेसिंह गृह संख्या : 204 उम्र : 58 लिंग : पुरुष	फोटो उपलब्ध	200	RTI0218255	निर्वाचक का नाम : शिवदयाल पिता का नाम: फतेसिंह गृह संख्या : 204 उम्र : 52 लिंग : पुरुष	फोटो उपलब्ध	201	LYC0786764	निर्वाचक का नाम : कमलेश पति का नाम: शिवदयाल गृह संख्या : 204 उम्र : 51 लिंग : महिला	फोटो उपलब्ध
202	LYC0786798	निर्वाचक का नाम : रेखादेवी पति का नाम: जयदयाल गृह संख्या : 204 उम्र : 47 लिंग : महिला	फोटो उपलब्ध	203	RTI0503151	निर्वाचक का नाम : अलवेन्द्रसिंह पिता का नाम: भगवानसिंह गृह संख्या : 204 उम्र : 44 लिंग : पुरुष	फोटो उपलब्ध	204	RTI0503706	निर्वाचक का नाम : रिन्कू सिंह पिता का नाम: भगवान सिंह गृह संख्या : 204 उम्र : 40 लिंग : पुरुष	फोटो उपलब्ध
205	RTI0503573	निर्वाचक का नाम : उर्मिला पति का नाम: अलवेन्द्र सिंह गृह संख्या : 204 उम्र : 40 लिंग : महिला	फोटो उपलब्ध	206	RTI0503698	निर्वाचक का नाम : गुडिया पति का नाम: रिन्कू सिंह गृह संख्या : 204 उम्र : 39 लिंग : महिला	फोटो उपलब्ध	207	RTI0503318	निर्वाचक का नाम : भीमसिंह तोमर पिता का नाम: भगवानसिंह तोमर गृह संख्या : 204 उम्र : 38 लिंग : पुरुष	फोटो उपलब्ध
208	RTI0325795	निर्वाचक का नाम : जयप्रकाश पिता का नाम: शिव दयाल गृह संख्या : 204 उम्र : 37 लिंग : पुरुष	फोटो उपलब्ध	209	RTI0503680	निर्वाचक का नाम : प्रदीप सिंह पिता का नाम: भगवान सिंह गृह संख्या : 204 उम्र : 36 लिंग : पुरुष	फोटो उपलब्ध	210	RTI0503144	निर्वाचक का नाम : कमलेश तोमर पति का नाम: भीमसिंह गृह संख्या : 204 उम्र : 36 लिंग : महिला	फोटो उपलब्ध

विधान सभा क्षेत्र की संख्या व नाम : 8-अम्बाह
अनुभाग की संख्या व नाम : 1-ग्राम-अमिल्लेडा

211	RTI0325803	निर्वाचक का नाम : सत्यप्रकाश पिता का नाम: शिव दयाल गृह संख्या : 204 उम्र : 35 लिंग : पुरुष	फोटो उपलब्ध	212	RTI0325811	निर्वाचक का नाम : कल्पना पति का नाम: जय प्रकाश गृह संख्या : 204 उम्र : 34 लिंग : महिला	फोटो उपलब्ध	213	RTI0920777	निर्वाचक का नाम : आरती पति का नाम: सत्यप्रकाश गृह संख्या : 204 उम्र : 30 लिंग : महिला	फोटो उपलब्ध
214	RTI1401876	निर्वाचक का नाम : गोरी पति का नाम: मंगल सिंह गृह संख्या : 204 उम्र : 30 लिंग : महिला	फोटो उपलब्ध	215	RTI0920819	निर्वाचक का नाम : मंगल सिंह पिता का नाम: जयदयाल सिंह गृह संख्या : 204 उम्र : 29 लिंग : पुरुष	फोटो उपलब्ध	216	RTI2163863	निर्वाचक का नाम : कमला देवी पति का नाम: प्रदीप सिंह तोमर गृह संख्या : 204 उम्र : 25 लिंग : महिला	फोटो उपलब्ध
217	RTI1785658	निर्वाचक का नाम : शोलेन्द्र सिंह तोमर पिता का नाम: जयदयाल सिंह गृह संख्या : 204 उम्र : 24 लिंग : पुरुष	फोटो उपलब्ध	218	RTI2276731	निर्वाचक का नाम : गौरव पति का नाम: शैलेंद्र सिंह तोमर गृह संख्या : 204 उम्र : 23 लिंग : महिला	फोटो उपलब्ध	219	RTI0503532	निर्वाचक का नाम : रीना पति का नाम: धीर सिंह गृह संख्या : 205 उम्र : 40 लिंग : महिला	फोटो उपलब्ध
# 220	RTI0277822	निर्वाचक का नाम : वंदना पति का नाम: अजय सिंह गृह संख्या : 205 उम्र : 36 लिंग : महिला	फोटो उपलब्ध	221	RTI0503524	निर्वाचक का नाम : साधना पति का नाम: रन सिंह गृह संख्या : 205 उम्र : 35 लिंग : महिला	फोटो उपलब्ध	222	RTI0503375	निर्वाचक का नाम : विक्रम सिंह पिता का नाम: दीनदयाल सिंह गृह संख्या : 205 उम्र : 33 लिंग : पुरुष	फोटो उपलब्ध
223	RTI1981570	निर्वाचक का नाम : स्नेहलता तोमर पति का नाम: विक्रम सिंह गृह संख्या : 205 उम्र : 30 लिंग : महिला	फोटो उपलब्ध	224	RTI2068617	निर्वाचक का नाम : शोभा भदौरिया पति का नाम: कौशलेंद्र सिंह गृह संख्या : 206 उम्र : 38 लिंग : महिला	फोटो उपलब्ध	225	RTI0503748	निर्वाचक का नाम : सपना पति का नाम: ध्रुव सिंह गृह संख्या : 206 उम्र : 35 लिंग : महिला	फोटो उपलब्ध
226	RTI0325829	निर्वाचक का नाम : कोशलेन्द्र सिंह पिता का नाम: रामबाबू सिंह गृह संख्या : 206 उम्र : 34 लिंग : पुरुष	फोटो उपलब्ध	227	RTI0503417	निर्वाचक का नाम : सर्वेश पति का नाम: सुभाष सिंह गृह संख्या : 207 उम्र : 37 लिंग : महिला	फोटो उपलब्ध	228	RTI0503425	निर्वाचक का नाम : नीतू पति का नाम: अनिल गृह संख्या : 207 उम्र : 35 लिंग : महिला	फोटो उपलब्ध
229	RTI0277848	निर्वाचक का नाम : विमल सिंह पिता का नाम: राजवीर सिंह गृह संख्या : 208 उम्र : 39 लिंग : पुरुष	फोटो उपलब्ध	230	RTI0277855	निर्वाचक का नाम : नीरू देवी पति का नाम: विमल सिंह गृह संख्या : 208 उम्र : 36 लिंग : महिला	फोटो उपलब्ध	231	RTI0325837	निर्वाचक का नाम : ज्योती पति का नाम: सतीशसिंह गृह संख्या : 211 उम्र : 37 लिंग : महिला	फोटो उपलब्ध
232	RTI0383885	निर्वाचक का नाम : पंकज सिंह तोमर पिता का नाम: रामरूप सिंह तोमर गृह संख्या : 211 उम्र : 32 लिंग : पुरुष	फोटो उपलब्ध	233	RTI0948711	निर्वाचक का नाम : रचना पति का नाम: पंकज गृह संख्या : 211 उम्र : 30 लिंग : महिला	फोटो उपलब्ध	234	RTI0161075	निर्वाचक का नाम : साविता पति का नाम: सतीशसिंह गृह संख्या : 212 उम्र : 41 लिंग : महिला	फोटो उपलब्ध
235	RTI0383893	निर्वाचक का नाम : रनवीर सिंह तोमर पिता का नाम: दिनेश सिंह तोमर गृह संख्या : 212 उम्र : 34 लिंग : पुरुष	फोटो उपलब्ध	236	RTI0503581	निर्वाचक का नाम : उपेन्द्र पिता का नाम: विनोद सिंह गृह संख्या : 213 उम्र : 32 लिंग : पुरुष	फोटो उपलब्ध	237	RTI2170736	निर्वाचक का नाम : रागिनी भदौरिया पति का नाम: उपेंद्र सिंह गृह संख्या : 213 उम्र : 24 लिंग : महिला	फोटो उपलब्ध
238	RTI0325845	निर्वाचक का नाम : अवधेश प्रताप पिता का नाम: सुनील सिंह गृह संख्या : 216 उम्र : 35 लिंग : पुरुष	फोटो उपलब्ध	239	RTI0383901	निर्वाचक का नाम : रूबी सिंह पति का नाम: गजेन्द्र सिंह गृह संख्या : 216 उम्र : 35 लिंग : महिला	फोटो उपलब्ध	240	RTI1957158	निर्वाचक का नाम : सपना तोमर पति का नाम: अवधेश प्रताप तोमर गृह संख्या : 216 उम्र : 28 लिंग : महिला	फोटो उपलब्ध

विधान सभा क्षेत्र की संख्या व नाम : 8-अम्बाह
अनुभाग की संख्या व नाम : 1-ग्राम-अमिल्लेडा

241	RTI0503920	निर्वाचक का नाम : दयाशंकर सिंह पिता का नाम: नरथी सिंह गृह संख्या : 218 उम्र : 33 लिंग : पुरुष	फोटो उपलब्ध	242	LYC1277854	निर्वाचक का नाम : राजेन्द्र सिंह पिता का नाम: पहलवान सिंह गृह संख्या : 221 उम्र : 78 लिंग : पुरुष	फोटो उपलब्ध	243	RTI0218289	निर्वाचक का नाम : उदयराज सिंह पिता का नाम: बादशह सिंह गृह संख्या : 221 उम्र : 60 लिंग : पुरुष	फोटो उपलब्ध
244	RTI1331206	निर्वाचक का नाम : शीला पति का नाम: बारेलाल गृह संख्या : ज उम्र : 58 लिंग : महिला	फोटो उपलब्ध	245	RTI2328466	निर्वाचक का नाम : भानु प्रताप सिंह पिता का नाम: बादशाह सिंह तोमर गृह संख्या : 221 उम्र : 55 लिंग : पुरुष	फोटो उपलब्ध	246	RTI2018315	निर्वाचक का नाम : अनिल तोमर पति का नाम: आनंद सिंह तोमर गृह संख्या : 221 उम्र : 48 लिंग : महिला	फोटो उपलब्ध
247	RTI1752070	निर्वाचक का नाम : कलावती पति का नाम: भारतवीर सिंह गृह संख्या : 221 उम्र : 45 लिंग : महिला	फोटो उपलब्ध	248	LYC1582667	निर्वाचक का नाम : भारतबीर सिंह पिता का नाम: राजेन्द्र सिंह गृह संख्या : 221 उम्र : 44 लिंग : पुरुष	फोटो उपलब्ध	249	LYC1277888	निर्वाचक का नाम : भानु प्रताप सिंह पिता का नाम: बादशह सिंह गृह संख्या : 221 उम्र : 44 लिंग : पुरुष	फोटो उपलब्ध
250	LYC1277912	निर्वाचक का नाम : अरविन्द सिंह पिता का नाम: रामलाल सिंह गृह संख्या : 221 उम्र : 39 लिंग : पुरुष	फोटो उपलब्ध	251	LYC1582675	निर्वाचक का नाम : प्रदीप सिंह पिता का नाम: राजेन्द्र सिंह गृह संख्या : 221 उम्र : 39 लिंग : पुरुष	फोटो उपलब्ध	252	RTI0383760	निर्वाचक का नाम : निर्मलादेवी पति का नाम: उदयराज सिंह तोमर गृह संख्या : 221 उम्र : 38 लिंग : महिला	फोटो उपलब्ध
253	LYC1582659	निर्वाचक का नाम : नेपाल सिंह पिता का नाम: राजेन्द्र सिंह गृह संख्या : 221 उम्र : 37 लिंग : पुरुष	फोटो उपलब्ध	254	LYC1277896	निर्वाचक का नाम : देशराज सिंह पिता का नाम: बादशह सिंह गृह संख्या : 221 उम्र : 37 लिंग : पुरुष	फोटो उपलब्ध	255	RTI0503813	निर्वाचक का नाम : मधुराज सिंह पिता का नाम: शिवराज सिंह गृह संख्या : 221 उम्र : 35 लिंग : पुरुष	फोटो उपलब्ध
256	RTI0503854	निर्वाचक का नाम : गिराज सिंह पिता का नाम: बृजराज सिंह गृह संख्या : 221 उम्र : 35 लिंग : पुरुष	फोटो उपलब्ध	257	RTI0503862	निर्वाचक का नाम : रामराज सिंह पिता का नाम: शिवराज सिंह गृह संख्या : 221 उम्र : 34 लिंग : पुरुष	फोटो उपलब्ध	258	RTI1231257	निर्वाचक का नाम : तोमर पुष्पा देवी पति का नाम: भानुप्रताप सिंह गृह संख्या : 221 उम्र : 34 लिंग : महिला	फोटो उपलब्ध
259	RTI1735646	निर्वाचक का नाम : रनिया पति का नाम: देशराज सिंह गृह संख्या : 221 उम्र : 32 लिंग : महिला	फोटो उपलब्ध	260	RTI2018307	निर्वाचक का नाम : प्रीति तोमर पति का नाम: प्रदीप सिंह गृह संख्या : 221 उम्र : 32 लिंग : महिला	फोटो उपलब्ध	261	RTI1231240	निर्वाचक का नाम : अभिलाख सिंह पिता का नाम: आनंद सिंह गृह संख्या : 221 उम्र : 31 लिंग : पुरुष	फोटो उपलब्ध
262	RTI1277839	निर्वाचक का नाम : आकाश सिंह तोमर पिता का नाम: आनंद सिंह तोमर गृह संख्या : 221 उम्र : 29 लिंग : पुरुष	फोटो उपलब्ध	263	RTI2269520	निर्वाचक का नाम : रजनी पति का नाम: रामराज सिंह गृह संख्या : 221 उम्र : 29 लिंग : महिला	फोटो उपलब्ध	264	RTI2276780	निर्वाचक का नाम : कुलदीप पिता का नाम: शिवराज गृह संख्या : 221 उम्र : 29 लिंग : पुरुष	फोटो उपलब्ध
265	RTI1059146	निर्वाचक का नाम : प्रतिमा पति का नाम: मधुराज सिंह गृह संख्या : 221 उम्र : 28 लिंग : महिला	फोटो उपलब्ध	266	RTI1785765	निर्वाचक का नाम : खुशबू पति का नाम: गिराज सिंह गृह संख्या : 221 उम्र : 28 लिंग : महिला	फोटो उपलब्ध	267	RTI2269645	निर्वाचक का नाम : कीर्ती पति का नाम: कुलदीप गृह संख्या : 221 उम्र : 26 लिंग : महिला	फोटो उपलब्ध
268	RTI2155364	निर्वाचक का नाम : नीरज तोमर पिता का नाम: भारत सिंह तोमर गृह संख्या : 221 उम्र : 22 लिंग : पुरुष	फोटो उपलब्ध	# 269	RTI2307460	निर्वाचक का नाम : पूजा तोमर पिता का नाम: भारत सिंह तोमर गृह संख्या : 221 उम्र : 19 लिंग : महिला	फोटो उपलब्ध	270	RTI0383729	निर्वाचक का नाम : भारती देवी पति का नाम: देवेन्द्र सिंह तोमर गृह संख्या : 225 उम्र : 36 लिंग : महिला	फोटो उपलब्ध

विधान सभा क्षेत्र की संख्या व नाम : 8-अम्बाह
अनुभाग की संख्या व नाम : 1-ग्राम-अमिल्लेडा

271	RTI0161026	निर्वाचक का नाम : मुनेन्द्र पिता का नाम: शिवलाल गृह संख्या : 228 उम्र : 38 लिंग : पुरुष	फोटो उपलब्ध	272	RTI0298091	निर्वाचक का नाम : गिररज सिंह पिता का नाम: शिवलाल गृह संख्या : 228 उम्र : 36 लिंग : पुरुष	फोटो उपलब्ध	273	RTI0383802	निर्वाचक का नाम : सत्यवीर सिंह तोमर पिता का नाम: महेन्द्र सिंह तोमर गृह संख्या : 228 उम्र : 36 लिंग : पुरुष	फोटो उपलब्ध
274	RTI0383810	निर्वाचक का नाम : अनीता तोमर पति का नाम: सीताराम सिंह तोमर गृह संख्या : 228 उम्र : 33 लिंग : महिला	फोटो उपलब्ध	275	RTI1399914	निर्वाचक का नाम : सतो पति का नाम: मुनेन्द्र गृह संख्या : 228 उम्र : 30 लिंग : महिला	फोटो उपलब्ध	276	RTI1403849	निर्वाचक का नाम : शिवानी पति का नाम: गिररज सिंह गृह संख्या : 228 उम्र : 27 लिंग : महिला	फोटो उपलब्ध
277	RTI0503516	निर्वाचक का नाम : पूनम देवी पति का नाम: देवेन्द्र सिंह गृह संख्या : 229 उम्र : 40 लिंग : महिला	फोटो उपलब्ध	278	RTI0218321	निर्वाचक का नाम : रामूसिंह पिता का नाम: रामगोपालसिंह गृह संख्या : 230 उम्र : 38 लिंग : पुरुष	फोटो उपलब्ध	279	RTI1328871	निर्वाचक का नाम : प्रियंका तोमर पति का नाम: रामू सिंग तोमर गृह संख्या : 230 उम्र : 27 लिंग : महिला	फोटो उपलब्ध
280	RTI1403815	निर्वाचक का नाम : रामकली पति का नाम: मधुरी सिंह गृह संख्या : 232 उम्र : 67 लिंग : महिला	फोटो उपलब्ध	281	RTI0037812	निर्वाचक का नाम : रंजीत सिंह पिता का नाम: मधुरी सिंह गृह संख्या : 232 उम्र : 50 लिंग : पुरुष	फोटो उपलब्ध	282	RTI0855643	निर्वाचक का नाम : रन सिंह पिता का नाम: मधुरी सिंह गृह संख्या : 232 उम्र : 44 लिंग : पुरुष	फोटो उपलब्ध
283	RTI0855627	निर्वाचक का नाम : सियाराम सिंह पिता का नाम: मधुरी सिंह गृह संख्या : 232 उम्र : 40 लिंग : पुरुष	फोटो उपलब्ध	284	RTI1403765	निर्वाचक का नाम : अनिल सिंह पिता का नाम: रंजीत सिंह गृह संख्या : 232 उम्र : 26 लिंग : पुरुष	फोटो उपलब्ध	285	RTI2221257	निर्वाचक का नाम : आरती पति का नाम: सोनू गृह संख्या : 232 उम्र : 26 लिंग : महिला	फोटो उपलब्ध
286	RTI2257327	निर्वाचक का नाम : अनीता पिता का नाम: रंजीत सिंह गृह संख्या : 232 उम्र : 26 लिंग : महिला	फोटो उपलब्ध	287	RTI1399922	निर्वाचक का नाम : गौरव सिंह तोमर पिता का नाम: रंजीत सिंह गृह संख्या : 232 उम्र : 25 लिंग : पुरुष	फोटो उपलब्ध	288	RTI2257434	निर्वाचक का नाम : राखी पति का नाम: अनिल सिंह गृह संख्या : 232 उम्र : 25 लिंग : महिला	फोटो उपलब्ध
289	RTI2221091	निर्वाचक का नाम : सोनू सिंह तोमर पिता का नाम: सियाराम सिंह तोमर गृह संख्या : 232 उम्र : 24 लिंग : पुरुष	फोटो उपलब्ध	290	RTI0277871	निर्वाचक का नाम : कुलदीप सिंह पिता का नाम: सादवीर सिंह गृह संख्या : 235 उम्र : 36 लिंग : पुरुष	फोटो उपलब्ध	291	RTI0948679	निर्वाचक का नाम : गुन्जन देवी पति का नाम: गोलु सिंह गृह संख्या : 235 उम्र : 29 लिंग : महिला	फोटो उपलब्ध
292	RTI0218347	निर्वाचक का नाम : रामवती देवी पति का नाम: किशोर सिंह गृह संख्या : 236 उम्र : 44 लिंग : महिला	फोटो उपलब्ध	293	RTI0277889	निर्वाचक का नाम : लक्ष्मण सिंह पिता का नाम: मुन्नी सिंह गृह संख्या : 236 उम्र : 38 लिंग : पुरुष	फोटो उपलब्ध	294	RTI0325852	निर्वाचक का नाम : गोविन्द सिंह पिता का नाम: मुन्नी सिंह गृह संख्या : 236 उम्र : 35 लिंग : पुरुष	फोटो उपलब्ध
295	RTI1750595	निर्वाचक का नाम : सुरक्षा तोमर पति का नाम: लक्ष्मण सिंह तोमर गृह संख्या : 236 उम्र : 32 लिंग : महिला	फोटो उपलब्ध	296	RTI1497056	निर्वाचक का नाम : विजेंद्र सिंह तोमर पिता का नाम: किशोर सिंह तोमर गृह संख्या : 236 उम्र : 29 लिंग : पुरुष	फोटो उपलब्ध	297	RTI1402221	निर्वाचक का नाम : प्रियंका पति का नाम: गोविंद सिंह गृह संख्या : 236 उम्र : 26 लिंग : महिला	फोटो उपलब्ध
298	RTI1785633	निर्वाचक का नाम : दीक्षा पति का नाम: विजेंद्र सिंह गृह संख्या : 236 उम्र : 26 लिंग : महिला	फोटो उपलब्ध	299	RTI1497031	निर्वाचक का नाम : मंगल सिंग पिता का नाम: किशोर सिंह गृह संख्या : 236 उम्र : 25 लिंग : पुरुष	फोटो उपलब्ध	300	RTI0383604	निर्वाचक का नाम : रमेश सिंह तोमर पिता का नाम: सुधर सिंह तोमर गृह संख्या : 241 उम्र : 49 लिंग : पुरुष	फोटो उपलब्ध

विधान सभा क्षेत्र की संख्या व नाम : 8-अम्बाह
अनुभाग की संख्या व नाम : 1-ग्राम-अमिल्लेडा

301	RTI2243525	निर्वाचक का नाम : शशि तोमर पति का नाम: रमेश सिंह तोमर गृह संख्या : 241 उम्र : 46 लिंग : महिला	फोटो उपलब्ध	302	RTI0025213	निर्वाचक का नाम : धीरज सिंह पिता का नाम: दिलीप सिंह गृह संख्या : 241 उम्र : 37 लिंग : पुरुष	फोटो उपलब्ध	303	RTI0383778	निर्वाचक का नाम : आरती देवी पति का नाम: धीरज सिंह तोमर गृह संख्या : 241 उम्र : 36 लिंग : महिला	फोटो उपलब्ध
304	RTI1991462	निर्वाचक का नाम : सोनू पिता का नाम: रमेश गृह संख्या : 241 उम्र : 31 लिंग : पुरुष	फोटो उपलब्ध	305	RTI2221851	निर्वाचक का नाम : रेनू पति का नाम: सोनू गृह संख्या : 241 उम्र : 23 लिंग : महिला	फोटो उपलब्ध	306	LYC0785337	निर्वाचक का नाम : राम शंकर सिंह पिता का नाम: मूंगाराम सिंह गृह संख्या : 242 उम्र : 71 लिंग : पुरुष	फोटो उपलब्ध
307	RTI0037762	निर्वाचक का नाम : राजीव पिता का नाम: राम शंकर गृह संख्या : 242 उम्र : 46 लिंग : पुरुष	फोटो उपलब्ध	308	LYC0785279	निर्वाचक का नाम : मलखानसिंह पिता का नाम: रामशंकरसिंह गृह संख्या : 242 उम्र : 42 लिंग : पुरुष	फोटो उपलब्ध	309	RTI0160952	निर्वाचक का नाम : नरेश सिंह पिता का नाम: रामनाथ गृह संख्या : 242 उम्र : 39 लिंग : पुरुष	फोटो उपलब्ध
310	RTI0218438	निर्वाचक का नाम : सारिता देवी पिता का नाम: राजू सिंह गृह संख्या : 242 उम्र : 39 लिंग : महिला	फोटो उपलब्ध	311	LYC0785360	निर्वाचक का नाम : हरेन्द्र सिंह पिता का नाम: रामनाथ गृह संख्या : 242 उम्र : 38 लिंग : पुरुष	फोटो उपलब्ध	312	RTI0503276	निर्वाचक का नाम : रीनादेवी पति का नाम: मलखानसिंह गृह संख्या : 242 उम्र : 38 लिंग : महिला	फोटो उपलब्ध
313	LYC0785477	निर्वाचक का नाम : विनय सिंह पिता का नाम: रामनाथ गृह संख्या : 242 उम्र : 37 लिंग : पुरुष	फोटो उपलब्ध	314	LYC1373687	निर्वाचक का नाम : अनिल कुमारी पति का नाम: राजीव सिंह गृह संख्या : 242 उम्र : 37 लिंग : महिला	फोटो उपलब्ध	315	RTI0161000	निर्वाचक का नाम : नारायण पिता का नाम: रामशंकर गृह संख्या : 242 उम्र : 36 लिंग : पुरुष	फोटो उपलब्ध
316	RTI1252790	निर्वाचक का नाम : मीना पति का नाम: नारायण सिंह तोमर गृह संख्या : 242 उम्र : 35 लिंग : महिला	फोटो उपलब्ध	317	RTI2319721	निर्वाचक का नाम : योगेश तोमर पिता का नाम: राजीव तोमर गृह संख्या : 242 उम्र : 23 लिंग : पुरुष	फोटो उपलब्ध	318	RTI0383745	निर्वाचक का नाम : विजय सिंह तोमर पिता का नाम: जय सिंह तोमर गृह संख्या : 243 उम्र : 37 लिंग : पुरुष	फोटो उपलब्ध
319	RTI0383737	निर्वाचक का नाम : अजय सिंह तोमर पिता का नाम: जयसिंह तोमर गृह संख्या : 243 उम्र : 35 लिंग : पुरुष	फोटो उपलब्ध	320	RTI1420702	निर्वाचक का नाम : बबिता पति का नाम: अजय सिंह गृह संख्या : 243 उम्र : 29 लिंग : महिला	फोटो उपलब्ध	321	RTI2240547	निर्वाचक का नाम : जुगल किशोर तोमर पिता का नाम: जय सिंह तोमर गृह संख्या : 243 उम्र : 29 लिंग : पुरुष	फोटो उपलब्ध
322	RTI1420678	निर्वाचक का नाम : शिवानी पति का नाम: विजय सिंह गृह संख्या : 243 उम्र : 27 लिंग : महिला	फोटो उपलब्ध	323	RTI1420041	निर्वाचक का नाम : रविकांत सिंह पिता का नाम: जय सिंह तोमर गृह संख्या : 243 उम्र : 25 लिंग : पुरुष	फोटो उपलब्ध	324	RTI2241347	निर्वाचक का नाम : शिखा पति का नाम: जुगल किशोर तोमर गृह संख्या : 243 उम्र : 22 लिंग : महिला	फोटो उपलब्ध
325	LYC1373604	निर्वाचक का नाम : वृजेश पिता का नाम: बंकि सिंह गृह संख्या : 244 उम्र : 40 लिंग : पुरुष	फोटो उपलब्ध	326	LYC0786152	निर्वाचक का नाम : सोनू सिंह पिता का नाम: विहगंम गृह संख्या : 244 उम्र : 39 लिंग : पुरुष	फोटो उपलब्ध	327	RTI0025304	निर्वाचक का नाम : जितेंद्र सिंह पिता का नाम: विहगंम गृह संख्या : 244 उम्र : 37 लिंग : पुरुष	फोटो उपलब्ध
328	LYC0785527	निर्वाचक का नाम : हनूमन्त पिता का नाम: बंकि सिंह गृह संख्या : 244 उम्र : 37 लिंग : पुरुष	फोटो उपलब्ध	329	LYC1459783	निर्वाचक का नाम : ज्वाला सिंह पिता का नाम: शिरोमणी गृह संख्या : 244 उम्र : 37 लिंग : पुरुष	फोटो उपलब्ध	330	RTI1330638	निर्वाचक का नाम : सीमा पति का नाम: सोनू गृह संख्या : २४४ उम्र : 34 लिंग : महिला	फोटो उपलब्ध

विधान सभा क्षेत्र की संख्या व नाम : 8-अम्बाह
अनुभाग की संख्या व नाम : 1-ग्राम-अमिल्लेडा

331	RTI1249325	निर्वाचक का नाम : ललिता पति का नाम: ज्वाला सिंह गृह संख्या : 244 उम्र : 28 लिंग : महिला	फोटो उपलब्ध	332	RTI1403278	निर्वाचक का नाम : तेजपाल सिंह पिता का नाम: शिरोमणि सिंह गृह संख्या : 244 उम्र : 28 लिंग : पुरुष	फोटो उपलब्ध	333	RTI1402239	निर्वाचक का नाम : मोहिनी पति का नाम: तेजपाल सिंह गृह संख्या : 244 उम्र : 28 लिंग : महिला	फोटो उपलब्ध
334	RTI1330893	निर्वाचक का नाम : रेखा पति का नाम: जितेंद्र गृह संख्या : २४४ उम्र : 28 लिंग : महिला	फोटो उपलब्ध	335	RTI1403674	निर्वाचक का नाम : अंकित सिंह पिता का नाम: विहंगम सिंह गृह संख्या : 244 उम्र : 25 लिंग : पुरुष	फोटो उपलब्ध	336	RTI0161133	निर्वाचक का नाम : नर्मदा पति का नाम: अखिलेश गृह संख्या : 246 उम्र : 45 लिंग : महिला	फोटो उपलब्ध
337	RTI0006296	निर्वाचक का नाम : अवधेशसिंह पिता का नाम: केशवसिंह गृह संख्या : 246 उम्र : 40 लिंग : पुरुष	फोटो उपलब्ध	338	RTI0161125	निर्वाचक का नाम : जशोदा पति का नाम: अवधेश गृह संख्या : 246 उम्र : 39 लिंग : महिला	फोटो उपलब्ध	339	LYC0785444	निर्वाचक का नाम : सर्वेश सिंह पिता का नाम: गजेन्द्र सिंह गृह संख्या : 246 उम्र : 37 लिंग : पुरुष	फोटो उपलब्ध
340	RTI0161117	निर्वाचक का नाम : अनुपम पिता का नाम: जंगवीरसिंह गृह संख्या : 246 उम्र : 36 लिंग : पुरुष	फोटो उपलब्ध	341	RTI0161109	निर्वाचक का नाम : आरती पति का नाम: सर्वेशसिंह गृह संख्या : 246 उम्र : 35 लिंग : महिला	फोटो उपलब्ध	342	RTI0383687	निर्वाचक का नाम : मानवेन्द्र सिंह तोमर पिता का नाम: जयेन्द्र सिंह तोमर गृह संख्या : 246 उम्र : 33 लिंग : पुरुष	फोटो उपलब्ध
343	RTI2240620	निर्वाचक का नाम : राखी पति का नाम: पवन गृह संख्या : 246 उम्र : 30 लिंग : महिला	फोटो उपलब्ध	344	RTI2241107	निर्वाचक का नाम : पूजा तोमर पति का नाम: अनुपम गृह संख्या : 246 उम्र : 29 लिंग : महिला	फोटो उपलब्ध	345	RTI0277905	निर्वाचक का नाम : रीना पति का नाम: राजपाल सिंह गृह संख्या : 248 उम्र : 36 लिंग : महिला	फोटो उपलब्ध
346	RTI0503771	निर्वाचक का नाम : जितेन्द्र सिंह पिता का नाम: थान सिंह गृह संख्या : 248 उम्र : 32 लिंग : पुरुष	फोटो उपलब्ध	347	RTI1059088	निर्वाचक का नाम : रिंकी तोमर पति का नाम: जितेन्द्र सिंह गृह संख्या : 248 उम्र : 29 लिंग : महिला	फोटो उपलब्ध	348	RTI2009835	निर्वाचक का नाम : ज्योति पति का नाम: बलिराम सिंह गृह संख्या : 248 उम्र : 26 लिंग : महिला	फोटो उपलब्ध
349	RTI2000172	निर्वाचक का नाम : बलिराम सिंह पिता का नाम: थान सिंह गृह संख्या : 248 उम्र : 25 लिंग : पुरुष	फोटो उपलब्ध	350	LYC1277714	निर्वाचक का नाम : लता देवी पति का नाम: चन्द्रपालसिंह गृह संख्या : 249 उम्र : 44 लिंग : महिला	फोटो उपलब्ध	351	RTI0503946	निर्वाचक का नाम : बबीता पति का नाम: सन्जू सिंह गृह संख्या : 249 उम्र : 39 लिंग : महिला	फोटो उपलब्ध
352	RTI0776542	निर्वाचक का नाम : अनीता देवी पति का नाम: श्यामवीर गृह संख्या : 250 उम्र : 44 लिंग : महिला	फोटो उपलब्ध	353	LYC0786301	निर्वाचक का नाम : धर्मेन्द्र सिंह पिता का नाम: रणजीत सिंह गृह संख्या : 250 उम्र : 37 लिंग : पुरुष	फोटो उपलब्ध	354	RTI0277913	निर्वाचक का नाम : दुर्वेद सिंह पिता का नाम: रंजीत सिंह गृह संख्या : 250 उम्र : 35 लिंग : पुरुष	फोटो उपलब्ध
355	RTI0503953	निर्वाचक का नाम : उपेन्द्र सिंह पिता का नाम: रंजीत सिंह गृह संख्या : 250 उम्र : 34 लिंग : पुरुष	फोटो उपलब्ध	356	RTI1402247	निर्वाचक का नाम : माया तोमर पति का नाम: धर्मेन्द्र सिंह गृह संख्या : 250 उम्र : 29 लिंग : महिला	फोटो उपलब्ध	357	RTI1403773	निर्वाचक का नाम : वर्षा तोमर पति का नाम: दुर्वेन्द्र सिंह गृह संख्या : 250 उम्र : 28 लिंग : महिला	फोटो उपलब्ध
358	RTI2061786	निर्वाचक का नाम : शिवानी पति का नाम: उपेन्द्र सिंह गृह संख्या : 250 उम्र : 25 लिंग : महिला	फोटो उपलब्ध	359	RTI2151447	निर्वाचक का नाम : लवकुश पति का नाम: श्यामवीर सिंह गृह संख्या : 250 उम्र : 23 लिंग : पुरुष	फोटो उपलब्ध	360	RTI2151363	निर्वाचक का नाम : सूरज देवी पति का नाम: जंडेल सिंह गृह संख्या : 251 उम्र : 57 लिंग : महिला	फोटो उपलब्ध

361	LYC0786483	निर्वाचक का नाम : रवी सिंह पिता का नाम: जण्डेल सिंह गृह संख्या : 251 उम्र : 37 लिंग : पुरुष	फोटो उपलब्ध	362	RTI2170322	निर्वाचक का नाम : रोहित तोमर पिता का नाम: जंडेल सिंह तोमर गृह संख्या : 251 उम्र : 20 लिंग : पुरुष	फोटो उपलब्ध	363	LYC0785758	निर्वाचक का नाम : रेखा सिंह पति का नाम: भूपेन्द्र सिंह गृह संख्या : 252 उम्र : 47 लिंग : महिला	फोटो उपलब्ध
364	RTI2151488	निर्वाचक का नाम : देवेन्द्र सिंह तोमर पिता का नाम: धन सिंह तोमर गृह संख्या : 252 उम्र : 45 लिंग : पुरुष	फोटो उपलब्ध	365	RTI0037838	निर्वाचक का नाम : उपासना पति का नाम: देवेन्द्र गृह संख्या : 252 उम्र : 44 लिंग : महिला	फोटो उपलब्ध	366	LYC0785253	निर्वाचक का नाम : रवीन्द्र सिंह पिता का नाम: धन सिंह गृह संख्या : 252 उम्र : 38 लिंग : पुरुष	फोटो उपलब्ध
367	RTI0383828	निर्वाचक का नाम : शिखा देवी पति का नाम: रवीन्द्र सिंह तोमर गृह संख्या : 252 उम्र : 37 लिंग : महिला	फोटो उपलब्ध	368	RTI2151421	निर्वाचक का नाम : स्नेहा पिता का नाम: रामकुमार सिंह गृह संख्या : 252 उम्र : 20 लिंग : महिला	फोटो उपलब्ध	369	LYC1373646	निर्वाचक का नाम : शैलू देवी पति का नाम: रामकुमार गृह संख्या : 253 उम्र : 44 लिंग : महिला	फोटो उपलब्ध
370	LYC1459866	निर्वाचक का नाम : फेरनसिंह पिता का नाम: कालीचरन गृह संख्या : 253 उम्र : 42 लिंग : पुरुष	फोटो उपलब्ध	371	LYC1373638	निर्वाचक का नाम : यशपालसिंह पिता का नाम: परिमलसिंह गृह संख्या : 253 उम्र : 42 लिंग : पुरुष	फोटो उपलब्ध	372	LYC0786830	निर्वाचक का नाम : कमल किशोर पिता का नाम: परिमल सिंह गृह संख्या : 253 उम्र : 39 लिंग : पुरुष	फोटो उपलब्ध
373	RTI0503292	निर्वाचक का नाम : रंजना पति का नाम: यशपालसिंह गृह संख्या : 253 उम्र : 39 लिंग : महिला	फोटो उपलब्ध	374	RTI0503300	निर्वाचक का नाम : रेनु पति का नाम: फेरनसिंह गृह संख्या : 253 उम्र : 39 लिंग : महिला	फोटो उपलब्ध	375	RTI0383695	निर्वाचक का नाम : रतन सिंह तोमर पिता का नाम: कालीचरन सिंह तोमर गृह संख्या : 253 उम्र : 35 लिंग : पुरुष	फोटो उपलब्ध
376	RTI0383703	निर्वाचक का नाम : श्रीकुमार तोमर पिता का नाम: कालीचरन सिंह तोमर गृह संख्या : 253 उम्र : 35 लिंग : पुरुष	फोटो उपलब्ध	377	RTI0298125	निर्वाचक का नाम : बहुजन सिंह पिता का नाम: रामभरोषी सिंह गृह संख्या : 253 उम्र : 34 लिंग : पुरुष	फोटो उपलब्ध	378	RTI1044668	निर्वाचक का नाम : नीरज पति का नाम: बहुजन सिंह गृह संख्या : 253 उम्र : 33 लिंग : महिला	फोटो उपलब्ध
379	RTI1420074	निर्वाचक का नाम : राखी पति का नाम: रतन सिंह गृह संख्या : 253 उम्र : 30 लिंग : महिला	फोटो उपलब्ध	380	RTI2114155	निर्वाचक का नाम : बबिता तोमर पति का नाम: श्री कुमार तोमर गृह संख्या : 253 उम्र : 28 लिंग : महिला	फोटो उपलब्ध	381	RTI1402213	निर्वाचक का नाम : नीतू पति का नाम: अखेपाल सिंह गृह संख्या : 254 उम्र : 40 लिंग : महिला	फोटो उपलब्ध
382	RTI0218479	निर्वाचक का नाम : अखेपाल पिता का नाम: बीर सिंह गृह संख्या : 254 उम्र : 39 लिंग : पुरुष	फोटो उपलब्ध	383	RTI0025429	निर्वाचक का नाम : लक्ष्मी देवी पति का नाम: अजेन्द्र सिंह गृह संख्या : 256 उम्र : 44 लिंग : महिला	फोटो उपलब्ध	384	LYC0785873	निर्वाचक का नाम : ब्रिजकिशोर पिता का नाम: सत्येन्द्र सिंह गृह संख्या : 256 उम्र : 40 लिंग : पुरुष	फोटो उपलब्ध
385	RTI0503540	निर्वाचक का नाम : रेनु देवी पति का नाम: राघवेन्द्र सिंह गृह संख्या : 256 उम्र : 38 लिंग : महिला	फोटो उपलब्ध	386	LYC0785899	निर्वाचक का नाम : सूरज सिंह पिता का नाम: सत्येन्द्र सिंह गृह संख्या : 256 उम्र : 37 लिंग : पुरुष	फोटो उपलब्ध	387	RTI1403161	निर्वाचक का नाम : आरती पति का नाम: बृजकिशोर सिंह तोमर गृह संख्या : 256 उम्र : 35 लिंग : महिला	फोटो उपलब्ध
388	RTI1872951	निर्वाचक का नाम : अमरेंद्र सिंह पिता का नाम: अर्जुन सिंह गृह संख्या : 256 उम्र : 24 लिंग : पुरुष	फोटो उपलब्ध	389	LYC0786574	निर्वाचक का नाम : धर्मन्द्र सिंह पिता का नाम: सुरेन्द्र सिंह गृह संख्या : 259 उम्र : 39 लिंग : पुरुष	फोटो उपलब्ध	390	RTI0948729	निर्वाचक का नाम : रीना पति का नाम: धर्मन्द्र सिंह गृह संख्या : 259 उम्र : 38 लिंग : महिला	फोटो उपलब्ध

विधान सभा क्षेत्र की संख्या व नाम : 8-अम्बाह
अनुभाग की संख्या व नाम : 1-ग्राम-अमिल्लेडा

391	RTI0218552	निर्वाचक का नाम : निर्मला देवी पति का नाम: नेम सिंह गृह संख्या : 260 उम्र : 44 लिंग : महिला	फोटो उपलब्ध	392	RTI0218578	निर्वाचक का नाम : यदुनाथ पिता का नाम: विश्वनाथ गृह संख्या : 260 उम्र : 37 लिंग : पुरुष	फोटो उपलब्ध	393	LYC0786285	निर्वाचक का नाम : बबलू सिंह पिता का नाम: बलवीर सिंह गृह संख्या : 260 उम्र : 37 लिंग : पुरुष	फोटो उपलब्ध
394	RTI1295773	निर्वाचक का नाम : प्रीति तोमर पति का नाम: यदुनाथ सिंह गृह संख्या : 260 उम्र : 33 लिंग : महिला	फोटो उपलब्ध	395	RTI0025270	निर्वाचक का नाम : राममूर्ति शर्मा पिता का नाम: सालिगराम शर्मा गृह संख्या : 261 उम्र : 63 लिंग : पुरुष	फोटो उपलब्ध	396	LYC1271212	निर्वाचक का नाम : सुरेश शर्मा पिता का नाम: रामनाथ गृह संख्या : 261 उम्र : 57 लिंग : पुरुष	फोटो उपलब्ध
397	LYC1271220	निर्वाचक का नाम : सावित्री देवी पति का नाम: सुरेश गृह संख्या : 261 उम्र : 54 लिंग : महिला	फोटो उपलब्ध	398	LYC1271196	निर्वाचक का नाम : ओमप्रकाश पिता का नाम: रामनाथ गृह संख्या : 261 उम्र : 49 लिंग : पुरुष	फोटो उपलब्ध	399	LYC1271204	निर्वाचक का नाम : शरद देवी पति का नाम: ओमप्रकाश गृह संख्या : 261 उम्र : 43 लिंग : महिला	फोटो उपलब्ध
400	LYC0785634	निर्वाचक का नाम : संजय शर्मा पिता का नाम: राममूर्ति गृह संख्या : 261 उम्र : 39 लिंग : पुरुष	फोटो उपलब्ध	401	RTI1785484	निर्वाचक का नाम : नार्गेन्द्र शर्मा पिता का नाम: राममूर्ति शर्मा गृह संख्या : 261 उम्र : 37 लिंग : पुरुष	फोटो उपलब्ध	402	RTI0025296	निर्वाचक का नाम : बृजेश शर्मा पति का नाम: संजय गृह संख्या : 261 उम्र : 37 लिंग : महिला	फोटो उपलब्ध
403	RTI0948703	निर्वाचक का नाम : सोनु शर्मा पिता का नाम: सुरेश शर्मा गृह संख्या : 261 उम्र : 33 लिंग : पुरुष	फोटो उपलब्ध	404	RTI1402080	निर्वाचक का नाम : शिवम पिता का नाम: ओमप्रकाश गृह संख्या : 261 उम्र : 25 लिंग : पुरुष	फोटो उपलब्ध	405	RTI2009827	निर्वाचक का नाम : राधा पति का नाम: नार्गेन्द्र गृह संख्या : 261 उम्र : 25 लिंग : महिला	फोटो उपलब्ध
406	RTI1975432	निर्वाचक का नाम : राहुल शर्मा पिता का नाम: संजय शर्मा गृह संख्या : 261 उम्र : 23 लिंग : पुरुष	फोटो उपलब्ध	407	LYC1271121	निर्वाचक का नाम : रामरती पिता का नाम: रामदीन गृह संख्या : 262 उम्र : 81 लिंग : महिला	फोटो उपलब्ध	408	LYC1271410	निर्वाचक का नाम : मिथलेश पति का नाम: सौदान सिंह गृह संख्या : 262 उम्र : 56 लिंग : महिला	फोटो उपलब्ध
409	LYC1272343	निर्वाचक का नाम : मायाराम पिता का नाम: रामदीन गृह संख्या : 262 उम्र : 54 लिंग : पुरुष	फोटो उपलब्ध	410	LYC1271063	निर्वाचक का नाम : विटना देवी पति का नाम: मायाराम गृह संख्या : 262 उम्र : 53 लिंग : महिला	फोटो उपलब्ध	411	RTI2160737	निर्वाचक का नाम : अनीता तोमर पति का नाम: अनुराग गृह संख्या : 262 उम्र : 45 लिंग : महिला	फोटो उपलब्ध
412	LYC1272350	निर्वाचक का नाम : सियाराम पिता का नाम: रामदीन गृह संख्या : 262 उम्र : 44 लिंग : पुरुष	फोटो उपलब्ध	413	LYC1271089	निर्वाचक का नाम : रेखा पति का नाम: सियाराम गृह संख्या : 262 उम्र : 40 लिंग : महिला	फोटो उपलब्ध	414	RTI0893669	निर्वाचक का नाम : रामसेवक पिता का नाम: बंगाली गृह संख्या : 262 उम्र : 36 लिंग : पुरुष	फोटो उपलब्ध
415	RTI0656702	निर्वाचक का नाम : कल्पना पति का नाम: प्रमोद सिंह गृह संख्या : 262 उम्र : 35 लिंग : महिला	फोटो उपलब्ध	416	RTI0893693	निर्वाचक का नाम : वीरेंद्र सिंह पिता का नाम: बंगाली गृह संख्या : 262 उम्र : 32 लिंग : पुरुष	फोटो उपलब्ध	417	RTI1330182	निर्वाचक का नाम : संजीव पिता का नाम: राम शानी गृह संख्या : 262 उम्र : 32 लिंग : पुरुष	फोटो उपलब्ध
418	RTI0893701	निर्वाचक का नाम : लोकेन्द्र सिंह पिता का नाम: बंगाली गृह संख्या : 262 उम्र : 31 लिंग : पुरुष	फोटो उपलब्ध	419	RTI0893677	निर्वाचक का नाम : सपना पति का नाम: वीरेंद्रसिंह गृह संख्या : 262 उम्र : 31 लिंग : महिला	फोटो उपलब्ध	420	RTI2073088	निर्वाचक का नाम : अजय कुमार पिता का नाम: मायाराम गृह संख्या : 262 उम्र : 31 लिंग : पुरुष	फोटो उपलब्ध

विधान सभा क्षेत्र की संख्या व नाम : 8-अम्बाह
अनुभाग की संख्या व नाम : 1-ग्राम-अमिल्लेडा

421	RTI2083830	निर्वाचक का नाम : सुनीता पति का नाम: अजय कुमार गृह संख्या : 262 उम्र : 29 लिंग : महिला	फोटो उपलब्ध	422	RTI2081230	निर्वाचक का नाम : दीपक शाक्य पिता का नाम: राम्यानी गृह संख्या : 262 उम्र : 21 लिंग : पुरुष	फोटो उपलब्ध	423	LYC1271139	निर्वाचक का नाम : बंगाली पिता का नाम: रामदीन गृह संख्या : 262/1 उम्र : 54 लिंग : पुरुष	फोटो उपलब्ध
424	LYC1271097	निर्वाचक का नाम : सत्यकुमारी पति का नाम: बंगाली गृह संख्या : 262/1 उम्र : 49 लिंग : महिला	फोटो उपलब्ध	425	LYC0785824	निर्वाचक का नाम : रामरतन पिता का नाम: रामदीन गृह संख्या : 262/2 उम्र : 51 लिंग : पुरुष	फोटो उपलब्ध	426	RTI1328699	निर्वाचक का नाम : रिकू पिता का नाम: राम रतन गृह संख्या : 262/2 उम्र : 28 लिंग : पुरुष	फोटो उपलब्ध
427	RTI1330380	निर्वाचक का नाम : फूलबती पति का नाम: रिकू गृह संख्या : 262/2 उम्र : 28 लिंग : महिला	फोटो उपलब्ध	428	RTI0218594	निर्वाचक का नाम : रानी देवी पति का नाम: शिवराज सिंह गृह संख्या : 262/4 उम्र : 43 लिंग : महिला	फोटो उपलब्ध	429	LYC1271428	निर्वाचक का नाम : धर्मेन्द्र सिंह पिता का नाम: सौदान सिंह गृह संख्या : 262/4 उम्र : 39 लिंग : पुरुष	फोटो उपलब्ध
430	LYC1271022	निर्वाचक का नाम : अनूराग पिता का नाम: अशोक गृह संख्या : 262/4 उम्र : 38 लिंग : पुरुष	फोटो उपलब्ध	431	LYC1271444	निर्वाचक का नाम : प्रमोद सिंह पिता का नाम: सौदान सिंह गृह संख्या : 262/4 उम्र : 37 लिंग : पुरुष	फोटो उपलब्ध	432	RTI1044643	निर्वाचक का नाम : रूबी तोमर पति का नाम: धर्मेन्द्र सिंह तोमर गृह संख्या : 262/4 उम्र : 35 लिंग : महिला	फोटो उपलब्ध
433	RTI1248335	निर्वाचक का नाम : सुनयना पति का नाम: प्रदीप सिंह गृह संख्या : 262/4 उम्र : 29 लिंग : महिला	फोटो उपलब्ध	434	RTI1249309	निर्वाचक का नाम : प्रदीप पिता का नाम: सौदान सिंह गृह संख्या : 262/4 उम्र : 29 लिंग : पुरुष	फोटो उपलब्ध	435	LYC0785808	निर्वाचक का नाम : जीवाराम पिता का नाम: रामदीन गृह संख्या : 262/5 उम्र : 45 लिंग : पुरुष	फोटो उपलब्ध
436	LYC1271071	निर्वाचक का नाम : गुडडी बाई पति का नाम: जीवाराम गृह संख्या : 262/5 उम्र : 43 लिंग : महिला	फोटो उपलब्ध	437	RTI1329952	निर्वाचक का नाम : रंजीत पिता का नाम: जीवाराम गृह संख्या : 262/5 उम्र : 32 लिंग : पुरुष	फोटो उपलब्ध	438	RTI2073070	निर्वाचक का नाम : आरती पति का नाम: रंजीत गृह संख्या : 262/5 उम्र : 27 लिंग : महिला	फोटो उपलब्ध
439	RTI2083806	निर्वाचक का नाम : आकाश शाक्य शाक्य पिता का नाम: जीवाराम गृह संख्या : 262/5 उम्र : 21 लिंग : पुरुष	फोटो उपलब्ध	440	LYC1271105	निर्वाचक का नाम : रामंजानी पिता का नाम: रामदीन गृह संख्या : 262/6 उम्र : 47 लिंग : पुरुष	फोटो उपलब्ध	441	LYC1271113	निर्वाचक का नाम : राजकुमारी पति का नाम: रामंजानी गृह संख्या : 262/6 उम्र : 45 लिंग : महिला	फोटो उपलब्ध
442	RTI2083822	निर्वाचक का नाम : सोनम पति का नाम: संजीव कुमार गृह संख्या : 262/6 उम्र : 26 लिंग : महिला	फोटो उपलब्ध	443	RTI1740430	निर्वाचक का नाम : इम्मन सिंह पिता का नाम: रामखिलाडी गृह संख्या : 263 उम्र : 34 लिंग : पुरुष	फोटो उपलब्ध	444	RTI1740448	निर्वाचक का नाम : किरण पति का नाम: इम्मन सिंह गृह संख्या : 263 उम्र : 33 लिंग : महिला	फोटो उपलब्ध
445	LYC1277078	निर्वाचक का नाम : योगेश मिश्रा पिता का नाम: शिवनाथ मिश्रा गृह संख्या : 264 उम्र : 38 लिंग : पुरुष	फोटो उपलब्ध	446	LYC1277052	निर्वाचक का नाम : अरविन्द मिश्रा पिता का नाम: रामकुमार शर्मा गृह संख्या : 264 उम्र : 37 लिंग : पुरुष	फोटो उपलब्ध	447	RTI0656694	निर्वाचक का नाम : रेखा पति का नाम: विश्वनाथ गृह संख्या : 264 उम्र : 37 लिंग : महिला	फोटो उपलब्ध
448	RTI1231547	निर्वाचक का नाम : पूजा मिश्रा पति का नाम: योगेश मिश्रा गृह संख्या : 264 उम्र : 33 लिंग : महिला	फोटो उपलब्ध	449	RTI1496926	निर्वाचक का नाम : राधा शर्मा पति का नाम: अनिल शर्मा गृह संख्या : 264 उम्र : 33 लिंग : महिला	फोटो उपलब्ध	450	RTI1419969	निर्वाचक का नाम : श्याम बिहारी पिता का नाम: महेश शर्मा गृह संख्या : 264 उम्र : 28 लिंग : पुरुष	फोटो उपलब्ध

विधान सभा क्षेत्र की संख्या व नाम : 8-अम्बाह
अनुभाग की संख्या व नाम : 1-ग्राम-अमिल्लेडा

451	RTI2114171	निर्वाचक का नाम : शिवा शर्मा पिता का नाम: जगदीश शर्मा गृह संख्या : 264 उम्र : 24 लिंग : महिला	फोटो उपलब्ध	452	RTI2116093	निर्वाचक का नाम : बबली शर्मा पिता का नाम: सुभाष शर्मा गृह संख्या : 264 उम्र : 24 लिंग : महिला	फोटो उपलब्ध	453	RTI2117091	निर्वाचक का नाम : भुवनेश शर्मा पिता का नाम: सुभाष शर्मा गृह संख्या : 264 उम्र : 22 लिंग : पुरुष	फोटो उपलब्ध
454	RTI0037846	निर्वाचक का नाम : रामहेत सिंह पिता का नाम: चरन सिंह गृह संख्या : 266 उम्र : 58 लिंग : पुरुष	फोटो उपलब्ध	455	RTI0776575	निर्वाचक का नाम : बलवीर सिंह पिता का नाम: शिवकुमार गृह संख्या : 269 उम्र : 54 लिंग : पुरुष	फोटो उपलब्ध	456	RTI0503185	निर्वाचक का नाम : राजकुमारसिंह पिता का नाम: शिवसिंह गृह संख्या : 269 उम्र : 52 लिंग : पुरुष	फोटो उपलब्ध
457	LYC1271048	निर्वाचक का नाम : रामकरन पिता का नाम: रामलाल गृह संख्या : 269 उम्र : 47 लिंग : पुरुष	फोटो उपलब्ध	458	LYC1271055	निर्वाचक का नाम : शारदा देवी पति का नाम: रामकरन गृह संख्या : 269 उम्र : 46 लिंग : महिला	फोटो उपलब्ध	459	LYC0786442	निर्वाचक का नाम : कलियान सिंह पिता का नाम: शिव सिंह गृह संख्या : 269 उम्र : 45 लिंग : पुरुष	फोटो उपलब्ध
460	RTI0656660	निर्वाचक का नाम : कृष्णा शर्मा पति का नाम: जयकुमार गृह संख्या : 269 उम्र : 43 लिंग : महिला	फोटो उपलब्ध	461	LYC1582709	निर्वाचक का नाम : रजनी देवी पति का नाम: कलियाल सिंह गृह संख्या : 269 उम्र : 41 लिंग : महिला	फोटो उपलब्ध	462	RTI2301430	निर्वाचक का नाम : दिनेश पिता का नाम: रामसहाय गृह संख्या : 269 उम्र : 41 लिंग : पुरुष	फोटो उपलब्ध
463	RTI0776609	निर्वाचक का नाम : नरेश सिंह पिता का नाम: शिव सिंह गृह संख्या : 269 उम्र : 39 लिंग : पुरुष	फोटो उपलब्ध	464	LYC1271261	निर्वाचक का नाम : लक्ष्मी पति का नाम: दिनेश गृह संख्या : 269 उम्र : 39 लिंग : महिला	फोटो उपलब्ध	465	RTI0286799	निर्वाचक का नाम : अजयपाल पिता का नाम: रामसाय गृह संख्या : 269 उम्र : 38 लिंग : पुरुष	फोटो उपलब्ध
466	RTI0325860	निर्वाचक का नाम : भूपेन्द्र सिंह पिता का नाम: शिव सिंह गृह संख्या : 269 उम्र : 37 लिंग : पुरुष	फोटो उपलब्ध	467	RTI0286807	निर्वाचक का नाम : श्रीमती सुमन पति का नाम: अजयपाल गृह संख्या : 269 उम्र : 37 लिंग : महिला	फोटो उपलब्ध	468	RTI0656678	निर्वाचक का नाम : भुपेन्द्र पिता का नाम: मोहरमन गृह संख्या : 269 उम्र : 36 लिंग : पुरुष	फोटो उपलब्ध
469	RTI0325878	निर्वाचक का नाम : सोनू सिंह पिता का नाम: सुन्दर सिंह गृह संख्या : 269 उम्र : 36 लिंग : पुरुष	फोटो उपलब्ध	470	RTI1231349	निर्वाचक का नाम : गिररज शर्मा पिता का नाम: रामअवतार शर्मा गृह संख्या : 269 उम्र : 36 लिंग : पुरुष	फोटो उपलब्ध	471	RTI0503250	निर्वाचक का नाम : सीमा पति का नाम: राजकुमारसिंह गृह संख्या : 269 उम्र : 36 लिंग : महिला	फोटो उपलब्ध
472	RTI0503268	निर्वाचक का नाम : शशी पति का नाम: रविसिंह गृह संख्या : 269 उम्र : 36 लिंग : महिला	फोटो उपलब्ध	473	RTI1231323	निर्वाचक का नाम : अलका शर्मा पिता का नाम: रामअवतार शर्मा गृह संख्या : 269 उम्र : 35 लिंग : महिला	फोटो उपलब्ध	474	RTI0277921	निर्वाचक का नाम : श्यामसखी तोमर पति का नाम: सोनू सिंह गृह संख्या : 269 उम्र : 35 लिंग : महिला	फोटो उपलब्ध
475	RTI0656686	निर्वाचक का नाम : गौरव शर्मा पिता का नाम: सोबरन गृह संख्या : 269 उम्र : 31 लिंग : पुरुष	फोटो उपलब्ध	476	RTI1231331	निर्वाचक का नाम : संदीप शर्मा पिता का नाम: रामअवतार शर्मा गृह संख्या : 269 उम्र : 30 लिंग : पुरुष	फोटो उपलब्ध	477	RTI2163905	निर्वाचक का नाम : वर्षा शर्मा पति का नाम: गिरिराज शर्मा गृह संख्या : 269 उम्र : 30 लिंग : महिला	फोटो उपलब्ध
478	RTI2061810	निर्वाचक का नाम : सोनम देवी पति का नाम: भूपेद्र सिंह गृह संख्या : 269 उम्र : 27 लिंग : महिला	फोटो उपलब्ध	479	RTI2170850	निर्वाचक का नाम : जयवीर शाक्य पिता का नाम: रामकरन शाक्य गृह संख्या : 269 उम्र : 23 लिंग : पुरुष	फोटो उपलब्ध	480	RTI2177012	निर्वाचक का नाम : सोनम कुमारी पिता का नाम: राम करण गृह संख्या : 269 उम्र : 21 लिंग : महिला	फोटो उपलब्ध

विधान सभा क्षेत्र की संख्या व नाम : 8-अम्बाह
अनुभाग की संख्या व नाम : 1-ग्राम-अमिल्लेडा

481	RTI2177145	निर्वाचक का नाम : पूनम पिता का नाम: रामकरन गृह संख्या : 269 उम्र : 20 लिंग : महिला	फोटो उपलब्ध	482	RTI2299352	निर्वाचक का नाम : करण श्रीवास पिता का नाम: दिनेश श्रीवास गृह संख्या : 269 उम्र : 20 लिंग : पुरुष	फोटो उपलब्ध	483	RTI2301463	निर्वाचक का नाम : सतीश श्रीवास पिता का नाम: दिनेश श्रीवास गृह संख्या : 269 उम्र : 20 लिंग : पुरुष	फोटो उपलब्ध
484	RTI0025593	निर्वाचक का नाम : कुलदीप सिंह पिता का नाम: नत्थी सिंह गृह संख्या : 270 उम्र : 36 लिंग : पुरुष	फोटो उपलब्ध	485	RTI0383844	निर्वाचक का नाम : लालसिंह तोमर पिता का नाम: विश्वनाथ गृह संख्या : 270 उम्र : 35 लिंग : पुरुष	फोटो उपलब्ध	486	RTI0503433	निर्वाचक का नाम : दलबीर सिंह पिता का नाम: रन सिंह गृह संख्या : 270 उम्र : 34 लिंग : पुरुष	फोटो उपलब्ध
487	RTI1403195	निर्वाचक का नाम : प्रीती पति का नाम: दलवीर सिंह गृह संख्या : 270 उम्र : 31 लिंग : महिला	फोटो उपलब्ध	488	RTI1329697	निर्वाचक का नाम : साधना देवी पति का नाम: कुलदीप गृह संख्या : २७० उम्र : 31 लिंग : महिला	फोटो उपलब्ध	489	RTI1330877	निर्वाचक का नाम : उमा पति का नाम: लाल सिंह गृह संख्या : २७० उम्र : 29 लिंग : महिला	फोटो उपलब्ध
490	RTI0383661	निर्वाचक का नाम : भवानी शंकर मिश्रा पिता का नाम: शिवनाथ मिश्रा गृह संख्या : 274 उम्र : 37 लिंग : पुरुष	फोटो उपलब्ध	491	RTI0383679	निर्वाचक का नाम : दुष्यन्त मिश्रा पिता का नाम: शिवनाथ मिश्रा गृह संख्या : 274 उम्र : 35 लिंग : पुरुष	फोटो उपलब्ध	492	RTI1231489	निर्वाचक का नाम : निधी मिश्रा पति का नाम: भवानी शंकर मिश्रा गृह संख्या : 274 उम्र : 30 लिंग : महिला	फोटो उपलब्ध
493	RTI1973981	निर्वाचक का नाम : शिवानी पाराशर पति का नाम: दुष्यन्त मिश्रा गृह संख्या : 274 उम्र : 23 लिंग : महिला	फोटो उपलब्ध	494	RTI0383612	निर्वाचक का नाम : सुदीप सिंह तोमर पिता का नाम: मलखान सिंह तोमर गृह संख्या : 277 उम्र : 32 लिंग : पुरुष	फोटो उपलब्ध	495	RTI1231455	निर्वाचक का नाम : अतुल सिंह पिता का नाम: मलखान सिंह गृह संख्या : 277 उम्र : 28 लिंग : पुरुष	फोटो उपलब्ध
496	RTI1872985	निर्वाचक का नाम : गोलू सिंह पिता का नाम: मलखान सिंह गृह संख्या : 277 उम्र : 23 लिंग : पुरुष	फोटो उपलब्ध	497	RTI1991454	निर्वाचक का नाम : संगीता तोमर पति का नाम: सुदीप सिंह गृह संख्या : 277 उम्र : 23 लिंग : महिला	फोटो उपलब्ध	498	LYC1272129	निर्वाचक का नाम : एजेन्टसिंह पिता का नाम: चरनसिंह गृह संख्या : 278 उम्र : 52 लिंग : पुरुष	फोटो उपलब्ध
499	LYC1272145	निर्वाचक का नाम : सरोज पति का नाम: एजेन्टसिंह गृह संख्या : 278 उम्र : 47 लिंग : महिला	फोटो उपलब्ध	500	RTI0383620	निर्वाचक का नाम : जयकेश सिंह तोमर पिता का नाम: एजेन्ट सिंह तोमर गृह संख्या : 278 उम्र : 38 लिंग : पुरुष	फोटो उपलब्ध	501	RTI0383638	निर्वाचक का नाम : सतेन्द्र सिंह पिता का नाम: एजेन्ट सिंह गृह संख्या : 278 उम्र : 32 लिंग : पुरुष	फोटो उपलब्ध
502	RTI1248491	निर्वाचक का नाम : अर्चना तोमर पति का नाम: जयकेश गृह संख्या : 278 उम्र : 32 लिंग : महिला	फोटो उपलब्ध	503	RTI2112027	निर्वाचक का नाम : बंदना तोमर पति का नाम: सत्येंद्र सिंह तोमर गृह संख्या : 278 उम्र : 23 लिंग : महिला	फोटो उपलब्ध	504	RTI0656710	निर्वाचक का नाम : सरोज पति का नाम: राजकुमार सिंह गृह संख्या : 279 उम्र : 35 लिंग : महिला	फोटो उपलब्ध
505	RTI0656744	निर्वाचक का नाम : सोनी पति का नाम: जयकेश गृह संख्या : 279 उम्र : 35 लिंग : महिला	फोटो उपलब्ध	506	RTI2221877	निर्वाचक का नाम : राखी पति का नाम: शिवम सिंह गृह संख्या : 279 उम्र : 26 लिंग : महिला	फोटो उपलब्ध	507	RTI2221299	निर्वाचक का नाम : नेहा तोमर पिता का नाम: प्रेम सिंह गृह संख्या : 279 उम्र : 20 लिंग : महिला	फोटो उपलब्ध
508	LYC1280767	निर्वाचक का नाम : राजवीरसिंह पिता का नाम: सुधरसिंह गृह संख्या : 280 उम्र : 44 लिंग : पुरुष	फोटो उपलब्ध	509	RTI2192789	निर्वाचक का नाम : राजवीर तोमर पिता का नाम: राजवीर तोमर गृह संख्या : 280 उम्र : 21 लिंग : पुरुष	फोटो उपलब्ध	510	RTI1400282	निर्वाचक का नाम : शीलू पति का नाम: सोनू तोमर गृह संख्या : 281 उम्र : 32 लिंग : महिला	फोटो उपलब्ध

विधान सभा क्षेत्र की संख्या व नाम : 8-अम्बाह
अनुभाग की संख्या व नाम : 1-ग्राम-अमिल्लेडा

511	RTI1330463	निर्वाचक का नाम : अजय सिंग पिता का नाम: सोबरन सिंग गृह संख्या : 281 उम्र : 27 लिंग : पुरुष	फोटो उपलब्ध	512	RTI0503466	निर्वाचक का नाम : शिवकुमार सिंह पिता का नाम: उमोद सिंह गृह संख्या : 284 उम्र : 35 लिंग : पुरुष	फोटो उपलब्ध	513	RTI0503474	निर्वाचक का नाम : सीमा पति का नाम: शिवकुमार गृह संख्या : 284 उम्र : 35 लिंग : महिला	फोटो उपलब्ध
514	RTI1329929	निर्वाचक का नाम : करुणा पति का नाम: शिव कुमार गृह संख्या : 284 उम्र : 32 लिंग : महिला	फोटो उपलब्ध	515	LYC0786707	निर्वाचक का नाम : ओम प्रकाश सिंह पिता का नाम: गोपालसिंह गृह संख्या : 285 उम्र : 57 लिंग : पुरुष	फोटो उपलब्ध	516	RTI0383752	निर्वाचक का नाम : संदीप सिंग पिता का नाम: ओमप्रकाश सिंह तोमर गृह संख्या : 285 उम्र : 32 लिंग : पुरुष	फोटो उपलब्ध
517	RTI1249234	निर्वाचक का नाम : रुचि पति का नाम: संदीप सिंह गृह संख्या : 285 उम्र : 31 लिंग : महिला	फोटो उपलब्ध	518	RTI0161216	निर्वाचक का नाम : अनीता पति का नाम: मनोजसिंह गृह संख्या : 289 उम्र : 46 लिंग : महिला	फोटो उपलब्ध	519	RTI0656637	निर्वाचक का नाम : अनीता पति का नाम: नीतू सिंह गृह संख्या : 289 उम्र : 45 लिंग : महिला	फोटो उपलब्ध
520	RTI0503599	निर्वाचक का नाम : रमन देवी पति का नाम: सत्यदेव सिंह गृह संख्या : 289 उम्र : 42 लिंग : महिला	फोटो उपलब्ध	521	RTI0277947	निर्वाचक का नाम : राम शंकर पिता का नाम: सुल्तान सिंह गृह संख्या : 289 उम्र : 38 लिंग : पुरुष	फोटो उपलब्ध	522	RTI0893685	निर्वाचक का नाम : राहुल सिंह तोमर पिता का नाम: कंडेलसिंह तोमर गृह संख्या : २८९ उम्र : 36 लिंग : पुरुष	फोटो उपलब्ध
523	RTI0383877	निर्वाचक का नाम : रन्धीर सिंह पिता का नाम: सुरेश सिंह गृह संख्या : 289 उम्र : 35 लिंग : पुरुष	फोटो उपलब्ध	524	RTI0503557	निर्वाचक का नाम : अनिल सिंह पिता का नाम: महेश सिंह गृह संख्या : 289 उम्र : 35 लिंग : पुरुष	फोटो उपलब्ध	525	RTI2068609	निर्वाचक का नाम : रानी पति का नाम: अनिल सिंह गृह संख्या : 289 उम्र : 34 लिंग : महिला	फोटो उपलब्ध
526	RTI0656736	निर्वाचक का नाम : ममिता पति का नाम: मनोज सिंह गृह संख्या : 289 उम्र : 33 लिंग : महिला	फोटो उपलब्ध	527	RTI1231448	निर्वाचक का नाम : बबिता पति का नाम: हरिओम गृह संख्या : 289 उम्र : 33 लिंग : महिला	फोटो उपलब्ध	528	RTI1872977	निर्वाचक का नाम : बबली पति का नाम: रामशंकर तोमर गृह संख्या : 289 उम्र : 33 लिंग : महिला	फोटो उपलब्ध
529	RTI0656520	निर्वाचक का नाम : धीरज सिंह पिता का नाम: उदयसिंह गृह संख्या : 289 उम्र : 32 लिंग : पुरुष	फोटो उपलब्ध	530	RTI1044619	निर्वाचक का नाम : सोनू सिंह पिता का नाम: रामेन्द्र सिंह तोमर गृह संख्या : 289 उम्र : 31 लिंग : पुरुष	फोटो उपलब्ध	531	RTI0277954	निर्वाचक का नाम : रामदरस पिता का नाम: महावीर सिंह गृह संख्या : 289 उम्र : 30 लिंग : पुरुष	फोटो उपलब्ध
532	RTI1059120	निर्वाचक का नाम : प्रियंका तोमर पति का नाम: रामदरस सिंह तोमर गृह संख्या : 289 उम्र : 29 लिंग : महिला	फोटो उपलब्ध	533	RTI2170504	निर्वाचक का नाम : पूजा पति का नाम: जोनू सिंह तोमर गृह संख्या : 289 उम्र : 28 लिंग : महिला	फोटो उपलब्ध	534	RTI2261279	निर्वाचक का नाम : रुबी पति का नाम: राहुल तोमर गृह संख्या : 289 उम्र : 28 लिंग : महिला	फोटो उपलब्ध
535	RTI1295856	निर्वाचक का नाम : सुषमा देवी पति का नाम: रणधीर सिंह गृह संख्या : 289 उम्र : 27 लिंग : महिला	फोटो उपलब्ध	536	RTI1400241	निर्वाचक का नाम : जूली देवी पति का नाम: सोनू सिंह गृह संख्या : 289 उम्र : 27 लिंग : महिला	फोटो उपलब्ध	537	RTI1401850	निर्वाचक का नाम : विकास सिंह पिता का नाम: सत्यदेव सिंह गृह संख्या : 289 उम्र : 26 लिंग : पुरुष	फोटो उपलब्ध
538	RTI1405596	निर्वाचक का नाम : जोनू सिंह पिता का नाम: रामेंद्र सिंह गृह संख्या : 289 उम्र : 26 लिंग : पुरुष	फोटो उपलब्ध	539	RTI2000446	निर्वाचक का नाम : सुशांक सिंह पिता का नाम: दिनेश सिंग गृह संख्या : 289 उम्र : 23 लिंग : पुरुष	फोटो उपलब्ध	540	RTI2170611	निर्वाचक का नाम : शिल्पी तोमर पिता का नाम: रामेंद्र सिंह तोमर गृह संख्या : 289 उम्र : 23 लिंग : महिला	फोटो उपलब्ध

विधान सभा क्षेत्र की संख्या व नाम : 8-अम्बाह
अनुभाग की संख्या व नाम : 1-ग्राम-अमिल्लेडा

541	RTI2018240	निर्वाचक का नाम : विवेक पिता का नाम: दिनेश सिंह गृह संख्या : 289 उम्र : 21 लिंग : पुरुष	फोटो उपलब्ध	542	RTI2221810	निर्वाचक का नाम : शालिनी पिता का नाम: मुकेश सिंह गृह संख्या : 289 उम्र : 21 लिंग : महिला	फोटो उपलब्ध	543	LYC1572684	निर्वाचक का नाम : कमलसिंह पिता का नाम: मुरारी सिंह गृह संख्या : 290 उम्र : 41 लिंग : पुरुष	फोटो उपलब्ध
544	RTI1044726	निर्वाचक का नाम : धर्मेन्द्र सिंह तोमर पिता का नाम: मुरारी सिंह तोमर गृह संख्या : 290 उम्र : 40 लिंग : पुरुष	फोटो उपलब्ध	545	RTI1044692	निर्वाचक का नाम : रामा तोमर पति का नाम: धर्मेन्द्र सिंह तोमर गृह संख्या : 290 उम्र : 37 लिंग : महिला	फोटो उपलब्ध	546	RTI1044676	निर्वाचक का नाम : रानी तोमर पति का नाम: कमल सिंह तोमर गृह संख्या : 290 उम्र : 35 लिंग : महिला	फोटो उपलब्ध
547	RTI1044684	निर्वाचक का नाम : पिकी तोमर पति का नाम: विजयपाल सिंह तोमर गृह संख्या : 290 उम्र : 35 लिंग : महिला	फोटो उपलब्ध	548	RTI0383869	निर्वाचक का नाम : रामनिवास सिंह तोमर पिता का नाम: सुरेन्द्र सिंह तोमर गृह संख्या : 291 उम्र : 33 लिंग : पुरुष	फोटो उपलब्ध	549	RTI1974914	निर्वाचक का नाम : सपना कुमारी तोमर पति का नाम: रामनिवास सिंह तोमर गृह संख्या : 291 उम्र : 29 लिंग : महिला	फोटो उपलब्ध
550	RTI0161174	निर्वाचक का नाम : रामनारायण पिता का नाम: लाखन गृह संख्या : 293 उम्र : 37 लिंग : पुरुष	फोटो उपलब्ध	551	RTI1295872	निर्वाचक का नाम : प्रियंका पति का नाम: रामनारायण सिंह गृह संख्या : 293 उम्र : 36 लिंग : महिला	फोटो उपलब्ध	552	RTI0277962	निर्वाचक का नाम : शिव नारायण पिता का नाम: लाखन सिंह गृह संख्या : 293 उम्र : 36 लिंग : पुरुष	फोटो उपलब्ध
553	RTI1295823	निर्वाचक का नाम : कुसुमा पति का नाम: शिवनारायण सिंह गृह संख्या : 293 उम्र : 30 लिंग : महिला	फोटो उपलब्ध	554	RTI0776617	निर्वाचक का नाम : हरिमोहनसिंह पिता का नाम: भरतसिंह गृह संख्या : 294 उम्र : 64 लिंग : पुरुष	फोटो उपलब्ध	555	LYC1271873	निर्वाचक का नाम : सतीष पिता का नाम: वीरेन्द्र गृह संख्या : 294 उम्र : 51 लिंग : पुरुष	फोटो उपलब्ध
556	RTI0161034	निर्वाचक का नाम : उर्मिलादेवी पति का नाम: भूरेसिंह गृह संख्या : 294 उम्र : 49 लिंग : महिला	फोटो उपलब्ध	557	RTI0161042	निर्वाचक का नाम : गुड्डीदेवी पति का नाम: कलियान गृह संख्या : 294 उम्र : 47 लिंग : महिला	फोटो उपलब्ध	558	RTI0325886	निर्वाचक का नाम : माया देवी पति का नाम: सुमेर सिंह गृह संख्या : 294 उम्र : 44 लिंग : महिला	फोटो उपलब्ध
559	RTI0025452	निर्वाचक का नाम : मुनीश सिंह तोमर पिता का नाम: बिरेन्द्र सिंह तोमर गृह संख्या : 294 उम्र : 44 लिंग : पुरुष	फोटो उपलब्ध	560	LYC1373950	निर्वाचक का नाम : हरिपाल पिता का नाम: वीरेन्द्र गृह संख्या : 294 उम्र : 40 लिंग : पुरुष	फोटो उपलब्ध	561	RTI0160994	निर्वाचक का नाम : भागीरथ तोमर पिता का नाम: जसरामसिंह गृह संख्या : 294 उम्र : 39 लिंग : पुरुष	फोटो उपलब्ध
562	RTI0503128	निर्वाचक का नाम : पूजा पति का नाम: हरिपाल गृह संख्या : 294 उम्र : 38 लिंग : महिला	फोटो उपलब्ध	563	RTI0161059	निर्वाचक का नाम : वीरसिंह पिता का नाम: राजेन्द्रसिंह गृह संख्या : 294 उम्र : 36 लिंग : पुरुष	फोटो उपलब्ध	564	RTI0161067	निर्वाचक का नाम : सतेन्द्र पिता का नाम: कलियान गृह संख्या : 294 उम्र : 36 लिंग : पुरुष	फोटो उपलब्ध
565	RTI0161182	निर्वाचक का नाम : रजनी पति का नाम: जरजोधनसिंह गृह संख्या : 294 उम्र : 36 लिंग : महिला	फोटो उपलब्ध	566	RTI0277970	निर्वाचक का नाम : गुड्डी पति का नाम: विनोद सिंह गृह संख्या : 294 उम्र : 36 लिंग : महिला	फोटो उपलब्ध	567	RTI0503136	निर्वाचक का नाम : ममता पति का नाम: भागीरथ गृह संख्या : 294 उम्र : 35 लिंग : महिला	फोटो उपलब्ध
568	RTI0503334	निर्वाचक का नाम : रानूसिंह पिता का नाम: वीरेन्द्रसिंह तोमर गृह संख्या : 294 उम्र : 33 लिंग : पुरुष	फोटो उपलब्ध	569	RTI0383596	निर्वाचक का नाम : सोनू सिंह पिता का नाम: जसराम सिंह गृह संख्या : 294 उम्र : 32 लिंग : पुरुष	फोटो उपलब्ध	570	RTI1249267	निर्वाचक का नाम : नीलू पति का नाम: सोनू सिंह गृह संख्या : 294 उम्र : 31 लिंग : महिला	फोटो उपलब्ध

विधान सभा क्षेत्र की संख्या व नाम : 8-अम्बाह
अनुभाग की संख्या व नाम : 1-ग्राम-अमिल्लेडा

571	RTI1059153	निर्वाचक का नाम : सन्दीप पिता का नाम: कलियान सिंह गृह संख्या : 294 उम्र : 29 लिंग : पुरुष	फोटो उपलब्ध	572	RTI1286384	निर्वाचक का नाम : शारदा पिता का नाम: कल्याण सिंह गृह संख्या : 294 उम्र : 28 लिंग : महिला	फोटो उपलब्ध	573	RTI1402064	निर्वाचक का नाम : सोनम परमार पति का नाम: सतेन्द्र सिंह परमार गृह संख्या : 294 उम्र : 28 लिंग : महिला	फोटो उपलब्ध
574	RTI1785450	निर्वाचक का नाम : गुडिया ठाकुर पति का नाम: संदीप सिंह गृह संख्या : 294 उम्र : 26 लिंग : महिला	फोटो उपलब्ध	575	RTI2221638	निर्वाचक का नाम : नीलम पति का नाम: रानू सिंह तोमर गृह संख्या : 294 उम्र : 24 लिंग : महिला	फोटो उपलब्ध	576	RTI2080422	निर्वाचक का नाम : संगम माता का नाम: माया देवी गृह संख्या : 294 उम्र : 23 लिंग : महिला	फोटो उपलब्ध
577	RTI2095206	निर्वाचक का नाम : सत्यपाल पिता का नाम: सुमेर सिंह गृह संख्या : 294 उम्र : 20 लिंग : पुरुष	फोटो उपलब्ध	578	RTI2326353	निर्वाचक का नाम : प्रज्ञा तोमर पिता का नाम: मुनीश सिंह तोमर गृह संख्या : 294 उम्र : 19 लिंग : महिला	फोटो उपलब्ध	579	RTI0503458	निर्वाचक का नाम : गुडिया पति का नाम: दिलीप सिंह गृह संख्या : 295 उम्र : 39 लिंग : महिला	फोटो उपलब्ध
580	RTI0503342	निर्वाचक का नाम : शिवम तोमर पिता का नाम: विजेन्द्रसिंह गृह संख्या : 295 उम्र : 33 लिंग : पुरुष	फोटो उपलब्ध	581	RTI1750538	निर्वाचक का नाम : अनीता तोमर पति का नाम: शिवम तोमर गृह संख्या : 295 उम्र : 32 लिंग : महिला	फोटो उपलब्ध	582	RTI0277988	निर्वाचक का नाम : दीपू सिंह पिता का नाम: ओमवीर सिंह गृह संख्या : 300 उम्र : 36 लिंग : पुरुष	फोटो उपलब्ध
583	RTI1420611	निर्वाचक का नाम : वर्षा पति का नाम: दीपू गृह संख्या : 300 उम्र : 31 लिंग : महिला	फोटो उपलब्ध	584	RTI1831197	निर्वाचक का नाम : सुनील तोमर पिता का नाम: वीरेंद्र सिंह गृह संख्या : 300 उम्र : 27 लिंग : पुरुष	फोटो उपलब्ध	585	LYC1572692	निर्वाचक का नाम : विजयपाल पिता का नाम: मुरारी सिंह गृह संख्या : 290 उम्र : 37 लिंग : पुरुष	फोटो उपलब्ध
586	LYC1572676	निर्वाचक का नाम : रीनू पति का नाम: अनिल गृह संख्या : 279 उम्र : 36 लिंग : महिला	फोटो उपलब्ध	587	LYC0785543	निर्वाचक का नाम : संजू पिता का नाम: शिरोमणिसिंह गृह संख्या : 249 उम्र : 38 लिंग : पुरुष	फोटो उपलब्ध				

विधान सभा क्षेत्र की संख्या व नाम : 8-अम्बाह
अनुभाग की संख्या व नाम : 2-ग्राम-अमिल्लेडा..भागीरथ का पुरा.

588	RTI1953371	निर्वाचक का नाम : विपिन सिंग तोमर पिता का नाम: वीरेंद्र सिंग गृह संख्या : 173 उम्र : 24 लिंग : पुरुष	फोटो उपलब्ध	589	RTI0656504	निर्वाचक का नाम : सुखदेवी पिता का नाम: मुकेशसिंह गृह संख्या : 174 उम्र : 38 लिंग : महिला	फोटो उपलब्ध	590	RTI1977412	निर्वाचक का नाम : शैलेंद्र सिंग तोमर पिता का नाम: प्रध्वीराज सिंग गृह संख्या : 176 उम्र : 22 लिंग : पुरुष	फोटो उपलब्ध
591	RTI0218057	निर्वाचक का नाम : दामोदरसिंह तोमर पिता का नाम: जगदीशसिंह तोमर गृह संख्या : 179 उम्र : 50 लिंग : पुरुष	फोटो उपलब्ध	592	RTI0015644	निर्वाचक का नाम : विशेशसिंह तोमर पिता का नाम: जगदीशसिंह तोमर गृह संख्या : 179 उम्र : 45 लिंग : पुरुष	फोटो उपलब्ध	593	RTI1582154	निर्वाचक का नाम : कमलसिंह पिता का नाम: अनेकसिंह गृह संख्या : 180 उम्र : 51 लिंग : पुरुष	फोटो उपलब्ध
594	LYC1121334	निर्वाचक का नाम : सरोज पति का नाम: कमलसिंह गृह संख्या : 180 उम्र : 48 लिंग : महिला	फोटो उपलब्ध	595	RTI1583582	निर्वाचक का नाम : मुरारीसिंह पिता का नाम: बैजनाथसिंह गृह संख्या : 181 उम्र : 76 लिंग : पुरुष	फोटो उपलब्ध	596	RTI1561935	निर्वाचक का नाम : शांतीदेवी पति का नाम: मुरारीसिंह गृह संख्या : 181 उम्र : 71 लिंग : महिला	फोटो उपलब्ध
597	LYC1252378	निर्वाचक का नाम : मानसिंह पिता का नाम: बैजनाथसिंह गृह संख्या : 181 उम्र : 61 लिंग : पुरुष	फोटो उपलब्ध	598	RTI1561059	निर्वाचक का नाम : उर्मिला पति का नाम: मानसिंह गृह संख्या : 181 उम्र : 56 लिंग : महिला	फोटो उपलब्ध	599	LYC1121409	निर्वाचक का नाम : सावित्री पति का नाम: रामलखन सिंह गृह संख्या : 181 उम्र : 54 लिंग : महिला	फोटो उपलब्ध
600	LYC1272053	निर्वाचक का नाम : कमोदसिंह पिता का नाम: मुरारीसिंह गृह संख्या : 181 उम्र : 52 लिंग : पुरुष	फोटो उपलब्ध	601	RTI0325902	निर्वाचक का नाम : सुरेन्द्रसिंह पिता का नाम: मुरारीसिंह गृह संख्या : 181 उम्र : 46 लिंग : पुरुष	फोटो उपलब्ध	602	LYC1121383	निर्वाचक का नाम : अनिता देवी पति का नाम: सुरेन्द्र सिंह गृह संख्या : 181 उम्र : 40 लिंग : महिला	फोटो उपलब्ध
603	LYC1121268	निर्वाचक का नाम : सुभाष सिंह पिता का नाम: मान सिंह गृह संख्या : 181 उम्र : 37 लिंग : पुरुष	फोटो उपलब्ध	604	RTI1420017	निर्वाचक का नाम : लक्ष्मी तोमर पति का नाम: उपेंद्र सिंह गृह संख्या : 181 उम्र : 31 लिंग : महिला	फोटो उपलब्ध	605	RTI1960111	निर्वाचक का नाम : बबीता तोमर पति का नाम: अजय सिंह गृह संख्या : 181 उम्र : 26 लिंग : महिला	फोटो उपलब्ध
606	LYC1272376	निर्वाचक का नाम : मोंगीराम सिंह पिता का नाम: वैजनाथ सिंह गृह संख्या : 181/2 उम्र : 59 लिंग : पुरुष	फोटो उपलब्ध	607	LYC1121995	निर्वाचक का नाम : विमला देवी पति का नाम: मोंगीराम सिंह गृह संख्या : 181/2 उम्र : 55 लिंग : महिला	फोटो उपलब्ध	608	LYC1272426	निर्वाचक का नाम : रामराज सिंह पिता का नाम: मोंगीराम सिंह गृह संख्या : 181/2 उम्र : 41 लिंग : पुरुष	फोटो उपलब्ध
609	LYC1121375	निर्वाचक का नाम : गिरिजा देवी पति का नाम: रामराज सिंह गृह संख्या : 181/2 उम्र : 38 लिंग : महिला	फोटो उपलब्ध	610	LYC0242081	निर्वाचक का नाम : वीरेन्द्रसिंह पिता का नाम: बैजनाथसिंह गृह संख्या : 181/3 उम्र : 51 लिंग : पुरुष	फोटो उपलब्ध	611	RTI1561026	निर्वाचक का नाम : मिथिलेश पति का नाम: वीरेन्द्रसिंह गृह संख्या : 181/3 उम्र : 48 लिंग : महिला	फोटो उपलब्ध
612	LYC1272079	निर्वाचक का नाम : उपेन्द्र पिता का नाम: वीरेन्द्र सिंह गृह संख्या : 181/3 उम्र : 37 लिंग : पुरुष	फोटो उपलब्ध	613	RTI1561943	निर्वाचक का नाम : रामेन्द्रसिंह पिता का नाम: बैजनाथसिंह गृह संख्या : 181/4 उम्र : 56 लिंग : पुरुष	फोटो उपलब्ध	614	RTI1561042	निर्वाचक का नाम : संतोषकुमारी पति का नाम: रामेन्द्रसिंह गृह संख्या : 181/4 उम्र : 53 लिंग : महिला	फोटो उपलब्ध
615	RTI0383653	निर्वाचक का नाम : सुनील सिंह तोमर पिता का नाम: रामेन्द्र सिंह तोमर गृह संख्या : 181/4 उम्र : 36 लिंग : पुरुष	फोटो उपलब्ध	616	RTI1059138	निर्वाचक का नाम : रुबी पति का नाम: सुनील सिंह तोमर गृह संख्या : 181/4 उम्र : 31 लिंग : महिला	फोटो उपलब्ध	617	RTI2118503	निर्वाचक का नाम : विनेश तोमर पति का नाम: संदीप सिंह तोमर गृह संख्या : 181/4 उम्र : 25 लिंग : महिला	फोटो उपलब्ध

विधान सभा क्षेत्र की संख्या व नाम : 8-अम्बाह
अनुभाग की संख्या व नाम : 2-ग्राम-अमिल्लेडा..भागीरथ का पुरा.

618	RTI1561034	निर्वाचक का नाम : सुंदरी पति का नाम: कम्मोदसिंह गृह संख्या : 181/5 उम्र : 49 लिंग : महिला	फोटो उपलब्ध	619	RTI0920975	निर्वाचक का नाम : राहुल सिंह पिता का नाम: कम्मोद सिंह गृह संख्या : 181/5 उम्र : 29 लिंग : पुरुष	फोटो उपलब्ध	620	RTI1403823	निर्वाचक का नाम : मोहित पिता का नाम: कम्मोद गृह संख्या : 181/5 उम्र : 25 लिंग : पुरुष	फोटो उपलब्ध
621	LYC0242164	निर्वाचक का नाम : विशालसिंह पिता का नाम: भागीरथसिंह गृह संख्या : 182 उम्र : 76 लिंग : पुरुष	फोटो उपलब्ध	622	RTI1561018	निर्वाचक का नाम : राजश्री पति का नाम: विशालसिंह गृह संख्या : 182 उम्र : 71 लिंग : महिला	फोटो उपलब्ध	623	LYC0242180	निर्वाचक का नाम : दिलीपसिंह पिता का नाम: विशालसिंह गृह संख्या : 182 उम्र : 56 लिंग : पुरुष	फोटो उपलब्ध
624	RTI1561000	निर्वाचक का नाम : पुष्पादेवी पति का नाम: दिलीपसिंह गृह संख्या : 182 उम्र : 51 लिंग : महिला	फोटो उपलब्ध	625	LYC1459726	निर्वाचक का नाम : मणोन्द्र सिंह तोमर पिता का नाम: विशाल सिंह तोमर गृह संख्या : 182 उम्र : 49 लिंग : पुरुष	फोटो उपलब्ध	626	LYC1373992	निर्वाचक का नाम : सत्यत सिंह तोमर पिता का नाम: विशालसिंह गृह संख्या : 182 उम्र : 45 लिंग : पुरुष	फोटो उपलब्ध
627	LYC1121342	निर्वाचक का नाम : सरला देवी पति का नाम: सत्यत सिंह गृह संख्या : 182 उम्र : 40 लिंग : महिला	फोटो उपलब्ध	628	RTI0656538	निर्वाचक का नाम : मनीषसिंह पिता का नाम: दिलीपसिंह गृह संख्या : 182 उम्र : 33 लिंग : पुरुष	फोटो उपलब्ध	629	RTI0656496	निर्वाचक का नाम : पप्पी देवी पति का नाम: मनीष सिंह गृह संख्या : 182 उम्र : 32 लिंग : महिला	फोटो उपलब्ध
630	RTI1403583	निर्वाचक का नाम : सरिता तोमर पिता का नाम: दिलीप सिंह गृह संख्या : 182 उम्र : 25 लिंग : महिला	फोटो उपलब्ध	631	RTI2240794	निर्वाचक का नाम : मनु तोमर पिता का नाम: मणोन्द्र तोमर गृह संख्या : 182 उम्र : 22 लिंग : महिला	फोटो उपलब्ध	632	RTI2307809	निर्वाचक का नाम : सपना पिता का नाम: मणोन्द्र गृह संख्या : 182 उम्र : 20 लिंग : महिला	फोटो उपलब्ध
633	LYC1608058	निर्वाचक का नाम : जोगेन्द्रसिंह पिता का नाम: शहजादसिंह गृह संख्या : 183 उम्र : 56 लिंग : पुरुष	फोटो उपलब्ध	634	LYC1272384	निर्वाचक का नाम : जितेन्द्रसिंह पिता का नाम: शहजादसिंह गृह संख्या : 183 उम्र : 54 लिंग : पुरुष	फोटो उपलब्ध	635	LYC1608041	निर्वाचक का नाम : सत्येन्द्रसिंह पिता का नाम: शहजादसिंह गृह संख्या : 183 उम्र : 51 लिंग : पुरुष	फोटो उपलब्ध
636	RTI1560986	निर्वाचक का नाम : आशादेवी पति का नाम: जोगेन्द्रसिंह गृह संख्या : 183 उम्र : 51 लिंग : महिला	फोटो उपलब्ध	637	RTI1560978	निर्वाचक का नाम : धमेन्द्रसिंह पिता का नाम: शहजादसिंह गृह संख्या : 183 उम्र : 49 लिंग : पुरुष	फोटो उपलब्ध	638	LYC1607993	निर्वाचक का नाम : रेखाबाई पति का नाम: जितेन्द्रसिंह गृह संख्या : 183 उम्र : 48 लिंग : महिला	फोटो उपलब्ध
639	LYC1271998	निर्वाचक का नाम : हरेन्द्रसिंह पिता का नाम: शहजादसिंह गृह संख्या : 183 उम्र : 46 लिंग : पुरुष	फोटो उपलब्ध	640	LYC1272061	निर्वाचक का नाम : सुखदेवी पति का नाम: धमेन्द्र सिंह गृह संख्या : 183 उम्र : 39 लिंग : महिला	फोटो उपलब्ध	641	LYC1272004	निर्वाचक का नाम : रेखा देवी पति का नाम: हरेन्द्र सिंह गृह संख्या : 183 उम्र : 37 लिंग : महिला	फोटो उपलब्ध
642	RTI2163566	निर्वाचक का नाम : पंकज सिंह तोमर पिता का नाम: योगेंद्र सिंह तोमर गृह संख्या : 183 उम्र : 22 लिंग : पुरुष	फोटो उपलब्ध	643	RTI2163582	निर्वाचक का नाम : रागिनी तोमर पिता का नाम: धमेन्द्र सिंह तोमर गृह संख्या : 183 उम्र : 21 लिंग : महिला	फोटो उपलब्ध	644	RTI2305027	निर्वाचक का नाम : अनामिका तोमर पिता का नाम: जितेंद्र तोमर गृह संख्या : 183 उम्र : 19 लिंग : महिला	फोटो उपलब्ध
645	RTI1560960	निर्वाचक का नाम : हरिबेजी पति का नाम: पुरुषोत्तमसिंह गृह संख्या : 184 उम्र : 71 लिंग : महिला	फोटो उपलब्ध	646	LYC0242263	निर्वाचक का नाम : साधूसिंह पिता का नाम: पुरुषोत्तमसिंह गृह संख्या : 184 उम्र : 66 लिंग : पुरुष	फोटो उपलब्ध	647	RTI1560952	निर्वाचक का नाम : नरसिंह पिता का नाम: पुरुषोत्तमसिंह गृह संख्या : 184 उम्र : 61 लिंग : पुरुष	फोटो उपलब्ध

विधान सभा क्षेत्र की संख्या व नाम : 8-अम्बाह
अनुभाग की संख्या व नाम : 2-ग्राम-अमिल्लेडा..भागीरथ का पुरा.

648	RTI1560945	निर्वाचक का नाम : जागश्री पति का नाम: नरसिंह गृह संख्या : 184 उम्र : 59 लिंग : महिला	फोटो उपलब्ध	649	RTI1560929	निर्वाचक का नाम : कुसमादेवी पति का नाम: साधूसिंह गृह संख्या : 184 उम्र : 59 लिंग : महिला	फोटो उपलब्ध	650	RTI0325910	निर्वाचक का नाम : महावीरसिंह पिता का नाम: पुरुषोत्तम गृह संख्या : 184 उम्र : 54 लिंग : पुरुष	फोटो उपलब्ध
651	RTI1560895	निर्वाचक का नाम : प्रभादेवी पति का नाम: महावीर गृह संख्या : 184 उम्र : 51 लिंग : महिला	फोटो उपलब्ध	652	LYC1121250	निर्वाचक का नाम : संतोषसिंह पिता का नाम: साधूसिंह गृह संख्या : 184 उम्र : 44 लिंग : पुरुष	फोटो उपलब्ध	653	LYC1459890	निर्वाचक का नाम : धीरेन्द्र सिंह पिता का नाम: परुषोत्तम सिंह गृह संख्या : 184 उम्र : 39 लिंग : पुरुष	फोटो उपलब्ध
654	LYC1121284	निर्वाचक का नाम : रामकुमार पिता का नाम: साधू सिंह गृह संख्या : 184 उम्र : 38 लिंग : पुरुष	फोटो उपलब्ध	655	LYC1272012	निर्वाचक का नाम : रामरूप सिंह पिता का नाम: नरसिंह गृह संख्या : 184 उम्र : 37 लिंग : पुरुष	फोटो उपलब्ध	656	LYC1272020	निर्वाचक का नाम : गुड्डी पति का नाम: धीरेन्द्र सिंह गृह संख्या : 184 उम्र : 37 लिंग : महिला	फोटो उपलब्ध
657	RTI1957190	निर्वाचक का नाम : रोशनी तोमर पति का नाम: रवि गृह संख्या : 184 उम्र : 29 लिंग : महिला	फोटो उपलब्ध	658	RTI1560903	निर्वाचक का नाम : सुषमादेवी पति का नाम: बसन्तसिंह गृह संख्या : 185 उम्र : 52 लिंग : महिला	फोटो उपलब्ध	659	LYC1459734	निर्वाचक का नाम : रामविलाससिंह पिता का नाम: तुरसनपाल गृह संख्या : 185 उम्र : 51 लिंग : पुरुष	फोटो उपलब्ध
660	RTI1560887	निर्वाचक का नाम : रामनारायण पिता का नाम: तुरसनपाल गृह संख्या : 185 उम्र : 48 लिंग : पुरुष	फोटो उपलब्ध	661	LYC1121318	निर्वाचक का नाम : गीताबाई पति का नाम: रामविलास गृह संख्या : 185 उम्र : 48 लिंग : महिला	फोटो उपलब्ध	662	RTI1560911	निर्वाचक का नाम : बसन्तसिंह पिता का नाम: तुरसनपालसिंह गृह संख्या : 185 उम्र : 47 लिंग : पुरुष	फोटो उपलब्ध
663	RTI1560879	निर्वाचक का नाम : जसवन्तसिंह पिता का नाम: तुरसनपाल गृह संख्या : 185 उम्र : 45 लिंग : पुरुष	फोटो उपलब्ध	664	LYC1121326	निर्वाचक का नाम : मिथिलेश पति का नाम: रामनारायण सिंह गृह संख्या : 185 उम्र : 40 लिंग : महिला	फोटो उपलब्ध	665	LYC1374024	निर्वाचक का नाम : सुमन देवी पति का नाम: जसवन्त सिंह गृह संख्या : 185 उम्र : 38 लिंग : महिला	फोटो उपलब्ध
666	RTI2240984	निर्वाचक का नाम : देवेश तोमर पिता का नाम: बसंत तोमर तोमर गृह संख्या : 185 उम्र : 21 लिंग : पुरुष	फोटो उपलब्ध	667	LYC1612175	निर्वाचक का नाम : किरन पति का नाम: राजकुमार गृह संख्या : 186 उम्र : 48 लिंग : महिला	फोटो उपलब्ध	668	LYC1252360	निर्वाचक का नाम : शिव कुमार पिता का नाम: दफेदार सिंह गृह संख्या : 186 उम्र : 43 लिंग : पुरुष	फोटो उपलब्ध
669	LYC1121367	निर्वाचक का नाम : रीता पति का नाम: शिव कुमार गृह संख्या : 186 उम्र : 41 लिंग : महिला	फोटो उपलब्ध	670	LYC1121573	निर्वाचक का नाम : अजीतसिंह पिता का नाम: सूबेदारसिंह गृह संख्या : 187 उम्र : 86 लिंग : पुरुष	फोटो उपलब्ध	671	RTI1560853	निर्वाचक का नाम : लींगा देवी पति का नाम: अजीत सिंह तोमर गृह संख्या : 187 उम्र : 81 लिंग : महिला	फोटो उपलब्ध
672	RTI1560846	निर्वाचक का नाम : मुन्नीबाई पति का नाम: अनुरुधसिंह गृह संख्या : 187 उम्र : 66 लिंग : महिला	फोटो उपलब्ध	673	LYC1121490	निर्वाचक का नाम : मुन्नीदेवी पति का नाम: हजुरीसिंह गृह संख्या : 187 उम्र : 56 लिंग : महिला	फोटो उपलब्ध	674	RTI1560804	निर्वाचक का नाम : शिवकरनसिंह पिता का नाम: देवीसिंह गृह संख्या : 187 उम्र : 54 लिंग : पुरुष	फोटो उपलब्ध
675	LYC1278019	निर्वाचक का नाम : उमा देवी पति का नाम: गोपालसिंह गृह संख्या : 187 उम्र : 53 लिंग : महिला	फोटो उपलब्ध	676	RTI1560812	निर्वाचक का नाम : रतनसिंह पिता का नाम: देवीसिंह गृह संख्या : 187 उम्र : 51 लिंग : पुरुष	फोटो उपलब्ध	677	LYC1272103	निर्वाचक का नाम : दीनानाथसिंह पिता का नाम: अजीतसिंह गृह संख्या : 187 उम्र : 51 लिंग : पुरुष	फोटो उपलब्ध

विधान सभा क्षेत्र की संख्या व नाम : 8-अम्बाह
अनुभाग की संख्या व नाम : 2-ग्राम-अमिल्लेडा..भागीरथ का पुरा.

678	LYC1121516	निर्वाचक का नाम : सुनीताबाई पति का नाम: शिवकरनसिंह गृह संख्या : 187 उम्र : 51 लिंग : महिला	फोटो उपलब्ध	679	RTI0006270	निर्वाचक का नाम : सुरेंद्र सिंह तोमर पिता का नाम: अजित सिंह तोमर गृह संख्या : 187 उम्र : 49 लिंग : पुरुष	फोटो उपलब्ध	680	LYC1121540	निर्वाचक का नाम : तारामुनी पति का नाम: रतनसिंह गृह संख्या : 187 उम्र : 48 लिंग : महिला	फोटो उपलब्ध
681	RTI0286815	निर्वाचक का नाम : अलकेश पिता का नाम: अनुरुधसिंह गृह संख्या : 187 उम्र : 45 लिंग : पुरुष	फोटो उपलब्ध	682	LYC1272095	निर्वाचक का नाम : सन्जु पति का नाम: सुरेन्द्र गृह संख्या : 187 उम्र : 44 लिंग : महिला	फोटो उपलब्ध	683	LYC1121524	निर्वाचक का नाम : मिथिलेश पति का नाम: राजेश सिंह गृह संख्या : 187 उम्र : 39 लिंग : महिला	फोटो उपलब्ध
684	LYC1278035	निर्वाचक का नाम : सुखबीर सिंह तोमर पिता का नाम: अजीत सिंह तोमर गृह संख्या : 187 उम्र : 37 लिंग : पुरुष	फोटो उपलब्ध	685	RTI0656595	निर्वाचक का नाम : अरुण सिंह तोमर पिता का नाम: दीनानाथसिंह गृह संख्या : 187 उम्र : 31 लिंग : पुरुष	फोटो उपलब्ध	686	RTI1286426	निर्वाचक का नाम : सोनम तोमर पिता का नाम: दीनानाथ सिंह तोमर गृह संख्या : 187 उम्र : 29 लिंग : महिला	फोटो उपलब्ध
687	RTI1974773	निर्वाचक का नाम : अवधेश तोमर पिता का नाम: रतन सिंह गृह संख्या : 187 उम्र : 26 लिंग : पुरुष	फोटो उपलब्ध	688	RTI2327245	निर्वाचक का नाम : निशा तोमर पिता का नाम: राजेश सिंह तोमर गृह संख्या : 187 उम्र : 24 लिंग : महिला	फोटो उपलब्ध	689	RTI0006254	निर्वाचक का नाम : राघवेन्द्रसिंह पिता का नाम: अजीतसिंह गृह संख्या : 187/2 उम्र : 49 लिंग : पुरुष	फोटो उपलब्ध
690	LYC1121508	निर्वाचक का नाम : गीता पति का नाम: दीनानाथसिंह गृह संख्या : 187/3 उम्र : 48 लिंग : महिला	फोटो उपलब्ध	691	RTI0383836	निर्वाचक का नाम : पुष्पेंद्र सिंह तोमर पिता का नाम: दीनानाथ सिंह तोमर गृह संख्या : 187/3 उम्र : 32 लिंग : पुरुष	फोटो उपलब्ध	692	RTI2189942	निर्वाचक का नाम : रमा सिंह पति का नाम: पुष्पेन्द्र सिंह तोमर गृह संख्या : 187/3 उम्र : 31 लिंग : महिला	फोटो उपलब्ध
693	RTI1831189	निर्वाचक का नाम : गायत्री पति का नाम: अरुण सिंह तोमर गृह संख्या : 187/3 उम्र : 25 लिंग : महिला	फोटो उपलब्ध	694	LYC1272111	निर्वाचक का नाम : इन्द्रपालसिंह पिता का नाम: देवी सिंह गृह संख्या : 188 उम्र : 56 लिंग : पुरुष	फोटो उपलब्ध	695	LYC1121532	निर्वाचक का नाम : शिवादुलारी पति का नाम: इन्द्रपाल गृह संख्या : 188 उम्र : 52 लिंग : महिला	फोटो उपलब्ध
696	RTI0656793	निर्वाचक का नाम : रवी सिंह पिता का नाम: इन्द्रपाल सिंह गृह संख्या : 188 उम्र : 43 लिंग : पुरुष	फोटो उपलब्ध	697	RTI1974849	निर्वाचक का नाम : पूनम तोमर पति का नाम: रवि सिंग गृह संख्या : 188 उम्र : 31 लिंग : महिला	फोटो उपलब्ध	698	RTI1560820	निर्वाचक का नाम : गजराजसिंह पिता का नाम: अरजुनसिंह गृह संख्या : 190 उम्र : 71 लिंग : पुरुष	फोटो उपलब्ध
699	LYC1276997	निर्वाचक का नाम : शीलादेवी पति का नाम: गजराज गृह संख्या : 190 उम्र : 68 लिंग : महिला	फोटो उपलब्ध	700	LYC1121581	निर्वाचक का नाम : रामादेवी पति का नाम: बलिरामसिंह गृह संख्या : 190 उम्र : 61 लिंग : महिला	फोटो उपलब्ध	701	LYC1373562	निर्वाचक का नाम : अजयपालसिंह पिता का नाम: बलिराम गृह संख्या : 190 उम्र : 45 लिंग : पुरुष	फोटो उपलब्ध
702	LYC1277003	निर्वाचक का नाम : चन्द्रपालसिंह पिता का नाम: गजराज गृह संख्या : 190 उम्र : 44 लिंग : पुरुष	फोटो उपलब्ध	703	LYC1277011	निर्वाचक का नाम : प्रीती पति का नाम: चन्द्रपालसिंह गृह संख्या : 190 उम्र : 44 लिंग : महिला	फोटो उपलब्ध	704	RTI0920934	निर्वाचक का नाम : शैलेन्द्र सिंह पिता का नाम: रामलखन गृह संख्या : 190 उम्र : 31 लिंग : पुरुष	फोटो उपलब्ध
705	LYC1582683	निर्वाचक का नाम : उमादेवी पति का नाम: श्रीकृष्णसिंह गृह संख्या : 191 उम्र : 61 लिंग : महिला	फोटो उपलब्ध	706	LYC1121599	निर्वाचक का नाम : रामलखनसिंह पिता का नाम: निहालसिंह गृह संख्या : 191 उम्र : 58 लिंग : पुरुष	फोटो उपलब्ध	707	LYC1121607	निर्वाचक का नाम : सुमनदेवी पति का नाम: रामलखन गृह संख्या : 191 उम्र : 54 लिंग : महिला	फोटो उपलब्ध

विधान सभा क्षेत्र की संख्या व नाम : 8-अम्बाह
अनुभाग की संख्या व नाम : 2-ग्राम-अमिल्लेडा..भागीरथ का पुरा.

708	LYC1121615	709	RTI0920942	710	LYC1582717
निर्वाचक का नाम : धीरेन्द्र सिंह पिता का नाम: रामलखन सिंह गृह संख्या : 191 उम्र : 37 लिंग : पुरुष	फोटो उपलब्ध	निर्वाचक का नाम : सपना पति का नाम: धीरेन्द्र सिंह गृह संख्या : 191 उम्र : 37 लिंग : महिला	फोटो उपलब्ध	निर्वाचक का नाम : रघुबीर तोमर पिता का नाम: मेहन्द्र सिंह गृह संख्या : 191 उम्र : 37 लिंग : पुरुष	फोटो उपलब्ध
711	LYC1373851	712	LYC0786384	713	LYC1121649
निर्वाचक का नाम : लीलावती पति का नाम: महेन्द्रसिंह गृह संख्या : 192 उम्र : 66 लिंग : महिला	फोटो उपलब्ध	निर्वाचक का नाम : रामनिवाससिंह पिता का नाम: महेन्द्रसिंह गृह संख्या : 192 उम्र : 54 लिंग : पुरुष	फोटो उपलब्ध	निर्वाचक का नाम : शिवरामसिंह पिता का नाम: महेन्द्रसिंह गृह संख्या : 192 उम्र : 52 लिंग : पुरुष	फोटो उपलब्ध
714	LYC1373869	715	RTI0776666	716	LYC1373877
निर्वाचक का नाम : अरुणा पति का नाम: रामनिवास गृह संख्या : 192 उम्र : 51 लिंग : महिला	फोटो उपलब्ध	निर्वाचक का नाम : श्रीनारायणसिंह पिता का नाम: महेन्द्रसिंह गृह संख्या : 192 उम्र : 49 लिंग : पुरुष	फोटो उपलब्ध	निर्वाचक का नाम : बेबी पति का नाम: शिवरामसिंह गृह संख्या : 192 उम्र : 49 लिंग : महिला	फोटो उपलब्ध
717	RTI0776674	718	RTI0810333	719	RTI1400266
निर्वाचक का नाम : दिनेशसिंह पति का नाम: महेन्द्रसिंह गृह संख्या : 192 उम्र : 44 लिंग : महिला	फोटो उपलब्ध	निर्वाचक का नाम : राखी पिता का नाम: नारायण सिंह गृह संख्या : 192 उम्र : 31 लिंग : महिला	फोटो उपलब्ध	निर्वाचक का नाम : शिवानी पिता का नाम: शिवराम गृह संख्या : 192 उम्र : 26 लिंग : महिला	फोटो उपलब्ध
720	RTI1402114	721	RTI1560788	722	LYC1612605
निर्वाचक का नाम : अमन पिता का नाम: दिनेश सिंह गृह संख्या : 192 उम्र : 25 लिंग : पुरुष	फोटो उपलब्ध	निर्वाचक का नाम : उमाकुमारी पति का नाम: गजेन्द्रसिंह गृह संख्या : 193 उम्र : 65 लिंग : महिला	फोटो उपलब्ध	निर्वाचक का नाम : रामनरेशसिंह पिता का नाम: रामनाथ गृह संख्या : 193 उम्र : 56 लिंग : पुरुष	फोटो उपलब्ध
723	RTI1560770	724	LYC1121060	725	LYC0785618
निर्वाचक का नाम : श्यामबाई पति का नाम: रामनरेश गृह संख्या : 193 उम्र : 52 लिंग : महिला	फोटो उपलब्ध	निर्वाचक का नाम : सुरेशसिंह पिता का नाम: रामनाथ गृह संख्या : 193 उम्र : 51 लिंग : पुरुष	फोटो उपलब्ध	निर्वाचक का नाम : विजेन्द्रसिंह पिता का नाम: रामनाथसिंह गृह संख्या : 193 उम्र : 48 लिंग : पुरुष	फोटो उपलब्ध
726	LYC1121110	727	RTI1560762	728	RTI1560754
निर्वाचक का नाम : शशि देवी पति का नाम: अरविन्द गृह संख्या : 193 उम्र : 48 लिंग : महिला	फोटो उपलब्ध	निर्वाचक का नाम : सरोज पति का नाम: सुरेशसिंह गृह संख्या : 193 उम्र : 48 लिंग : महिला	फोटो उपलब्ध	निर्वाचक का नाम : गजेन्द्रसिंह पिता का नाम: रामनाथसिंह गृह संख्या : 193 उम्र : 46 लिंग : पुरुष	फोटो उपलब्ध
729	RTI1560747	730	RTI0018523	731	LYC0242594
निर्वाचक का नाम : वीरेन्द्रसिंह पिता का नाम: रामनाथ गृह संख्या : 193 उम्र : 46 लिंग : पुरुष	फोटो उपलब्ध	निर्वाचक का नाम : मंजू पति का नाम: विजेन्द्रसिंह गृह संख्या : 193 उम्र : 46 लिंग : महिला	फोटो उपलब्ध	निर्वाचक का नाम : रघुराजसिंह पिता का नाम: रुपसिंह गृह संख्या : 193 उम्र : 44 लिंग : पुरुष	फोटो उपलब्ध
732	LYC1121128	733	RTI1977388	734	RTI0855676
निर्वाचक का नाम : विमलेश कुमारी पति का नाम: वीरेन्द्र सिंह गृह संख्या : 193 उम्र : 41 लिंग : महिला	फोटो उपलब्ध	निर्वाचक का नाम : स्नेहा तोमर पिता का नाम: गजेंद्र सिंग तोमर गृह संख्या : 193 उम्र : 23 लिंग : महिला	फोटो उपलब्ध	निर्वाचक का नाम : संगीता पति का नाम: धनपाल सिंह गृह संख्या : 244 उम्र : 33 लिंग : महिला	फोटो उपलब्ध
735	RTI0656645	736	LYC1271311	737	RTI0025403
निर्वाचक का नाम : श्याम पिता का नाम: जगदीश गृह संख्या : 246 उम्र : 33 लिंग : पुरुष	फोटो उपलब्ध	निर्वाचक का नाम : भूरी देवी पति का नाम: राममती गृह संख्या : 261 उम्र : 59 लिंग : महिला	फोटो उपलब्ध	निर्वाचक का नाम : जगदीश शर्मा पिता का नाम: विधाराम गृह संख्या : 264 उम्र : 69 लिंग : पुरुष	फोटो उपलब्ध

विधान सभा क्षेत्र की संख्या व नाम : 8-अम्बाह
अनुभाग की संख्या व नाम : 2-ग्राम-अमिल्लेडा..भागीरथ का पुरा.

738	LYC1277128	निर्वाचक का नाम : विटोला देवी पति का नाम: जगदीश गृह संख्या : 264 उम्र : 68 लिंग : महिला	फोटो उपलब्ध	739	LYC0785188	निर्वाचक का नाम : रामप्रकाश पिता का नाम: बाबूराम गृह संख्या : 264 उम्र : 59 लिंग : पुरुष	फोटो उपलब्ध	740	LYC1278167	निर्वाचक का नाम : महेश शर्मा पिता का नाम: बाबूराम शर्मा गृह संख्या : 264 उम्र : 57 लिंग : पुरुष	फोटो उपलब्ध
741	LYC1277136	निर्वाचक का नाम : विमला देवी पति का नाम: रामप्रकाश गृह संख्या : 264 उम्र : 57 लिंग : महिला	फोटो उपलब्ध	742	LYC1277144	निर्वाचक का नाम : माया देवी पति का नाम: महेश शर्मा गृह संख्या : 264 उम्र : 55 लिंग : महिला	फोटो उपलब्ध	743	LYC1277151	निर्वाचक का नाम : सोवरन शर्मा पिता का नाम: बाबूराम मुखरैक गृह संख्या : 264 उम्र : 45 लिंग : पुरुष	फोटो उपलब्ध
744	LYC0786103	निर्वाचक का नाम : सुभाष शर्मा पिता का नाम: जगदीश गृह संख्या : 264 उम्र : 44 लिंग : पुरुष	फोटो उपलब्ध	745	LYC1277169	निर्वाचक का नाम : गुडडी देवी पति का नाम: सोवरन शर्मा गृह संख्या : 264 उम्र : 43 लिंग : महिला	फोटो उपलब्ध	746	LYC1277177	निर्वाचक का नाम : ममता देवी पति का नाम: सुभाष गृह संख्या : 264 उम्र : 41 लिंग : महिला	फोटो उपलब्ध
747	LYC0785840	निर्वाचक का नाम : सियाराम पिता का नाम: जगदीश गृह संख्या : 264 उम्र : 39 लिंग : पुरुष	फोटो उपलब्ध	748	LYC0785238	निर्वाचक का नाम : विश्वनाथ शर्मा पिता का नाम: रामप्रकाश शर्मा गृह संख्या : 264 उम्र : 39 लिंग : पुरुष	फोटो उपलब्ध	749	LYC0785451	निर्वाचक का नाम : अनिल शर्मा पिता का नाम: महेश शर्मा गृह संख्या : 264 उम्र : 38 लिंग : पुरुष	फोटो उपलब्ध
750	LYC1277185	निर्वाचक का नाम : धनीराम शर्मा पिता का नाम: सोवरन शर्मा गृह संख्या : 264 उम्र : 37 लिंग : पुरुष	फोटो उपलब्ध	751	LYC0785436	निर्वाचक का नाम : परशुराम शर्मा पिता का नाम: रामप्रकाश शर्मा गृह संख्या : 264 उम्र : 37 लिंग : पुरुष	फोटो उपलब्ध	752	RTI0776682	निर्वाचक का नाम : रामकृष्ण शर्मा पिता का नाम: जगदीश गृह संख्या : 264 उम्र : 37 लिंग : पुरुष	फोटो उपलब्ध
753	LYC1278142	निर्वाचक का नाम : लक्ष्मी देवी पति का नाम: राम सिंह गृह संख्या : 269 उम्र : 79 लिंग : महिला	फोटो उपलब्ध	754	LYC1277193	निर्वाचक का नाम : रामअवतार पिता का नाम: राम सिंह गृह संख्या : 269 उम्र : 54 लिंग : पुरुष	फोटो उपलब्ध	755	LYC1277201	निर्वाचक का नाम : मुन्नी देवी पति का नाम: रामअवतार गृह संख्या : 269 उम्र : 53 लिंग : महिला	फोटो उपलब्ध
756	RTI0776690	निर्वाचक का नाम : नीरज देवी पति का नाम: मोहर मनि गृह संख्या : 269 उम्र : 51 लिंग : महिला	फोटो उपलब्ध	757	LYC1278126	निर्वाचक का नाम : मोहर मनि पिता का नाम: राम सिंह गृह संख्या : 269 उम्र : 49 लिंग : पुरुष	फोटो उपलब्ध	758	LYC1278159	निर्वाचक का नाम : जय कुमार पिता का नाम: राम सिंह गृह संख्या : 269 उम्र : 46 लिंग : पुरुष	फोटो उपलब्ध
759	LYC1278175	निर्वाचक का नाम : सुदामा पिता का नाम: रामसिंह गृह संख्या : 269 उम्र : 43 लिंग : पुरुष	फोटो उपलब्ध	760	RTI0160960	निर्वाचक का नाम : मीना देवी पति का नाम: ओमप्रकाश गृह संख्या : 269 उम्र : 41 लिंग : महिला	फोटो उपलब्ध	761	LYC1271519	निर्वाचक का नाम : कोतवाल पिता का नाम: जोमदार गृह संख्या : 279 उम्र : 79 लिंग : पुरुष	फोटो उपलब्ध
762	LYC1373984	निर्वाचक का नाम : मायादेवी पति का नाम: कोतवाल गृह संख्या : 279 उम्र : 78 लिंग : महिला	फोटो उपलब्ध	763	LYC1272434	निर्वाचक का नाम : प्रेम सिंह पिता का नाम: वाचराम गृह संख्या : 279 उम्र : 42 लिंग : पुरुष	फोटो उपलब्ध	764	LYC1272335	निर्वाचक का नाम : राजकुमार पिता का नाम: उदय सिंह गृह संख्या : 279 उम्र : 37 लिंग : पुरुष	फोटो उपलब्ध
765	LYC1608017	निर्वाचक का नाम : जयकेश पिता का नाम: कण्डेल सिंह गृह संख्या : 279 उम्र : 37 लिंग : पुरुष	फोटो उपलब्ध	766	RTI2221794	निर्वाचक का नाम : शिवम सिंह पिता का नाम: प्रेम सिंह गृह संख्या : 279 उम्र : 25 लिंग : पुरुष	फोटो उपलब्ध	767	LYC1271527	निर्वाचक का नाम : कण्डेल सिंह पिता का नाम: वाचराम सिंह गृह संख्या : 289 उम्र : 60 लिंग : पुरुष	फोटो उपलब्ध

768	LYC1582600	निर्वाचक का नाम : महावीर सिंह पिता का नाम: कोतवाल गृह संख्या : 289 उम्र : 54 लिंग : पुरुष	769	LYC1272285	निर्वाचक का नाम : सश्रवाती पति का नाम: सरदार सिंह गृह संख्या : 289 उम्र : 51 लिंग : महिला	770	LYC1271501	निर्वाचक का नाम : उदय सिंह पिता का नाम: वाचाराम गृह संख्या : 289 उम्र : 49 लिंग : पुरुष
771	LYC1271543	निर्वाचक का नाम : रामवेदी पति का नाम: उदय सिंह गृह संख्या : 289 उम्र : 47 लिंग : महिला	772	LYC1582592	निर्वाचक का नाम : संध्या देवी पति का नाम: महावीर गृह संख्या : 289 उम्र : 47 लिंग : महिला	773	LYC1373976	निर्वाचक का नाम : रामेन्द्र सिंह पिता का नाम: कोतवाल गृह संख्या : 289 उम्र : 43 लिंग : पुरुष
774	LYC1271568	निर्वाचक का नाम : राजेश्वरी पति का नाम: कण्डेल सिंह गृह संख्या : 289 उम्र : 43 लिंग : महिला	775	LYC1271493	निर्वाचक का नाम : उर्मिला देवी पति का नाम: रामेन्द्र गृह संख्या : 289 उम्र : 42 लिंग : महिला	776	LYC1272418	निर्वाचक का नाम : मुकेश पिता का नाम: सरदार सिंह गृह संख्या : 289 उम्र : 41 लिंग : पुरुष
777	LYC1272293	निर्वाचक का नाम : नीतू पति का नाम: मुकेश गृह संख्या : 289 उम्र : 39 लिंग : महिला	778	RTI0025486	निर्वाचक का नाम : दिनेश पिता का नाम: सरदार गृह संख्या : 289 उम्र : 39 लिंग : पुरुष	779	RTI0025460	निर्वाचक का नाम : नीतू सिंह पिता का नाम: सरदार गृह संख्या : 289 उम्र : 38 लिंग : पुरुष
780	LYC1272301	निर्वाचक का नाम : रीना पति का नाम: दिनेश गृह संख्या : 289 उम्र : 37 लिंग : महिला	781	LYC1271550	निर्वाचक का नाम : मनोज सिंह पिता का नाम: सरदार गृह संख्या : 289 उम्र : 37 लिंग : पुरुष	782	LYC1271881	निर्वाचक का नाम : आशा पति का नाम: मनीष सिंह गृह संख्या : 294 उम्र : 43 लिंग : महिला

783	1	RTI2334258
निर्वाचक का नाम : अभिषेक सिंह अन्य: अभिषेक सिंह गृह संख्या : अमिलेहदा उम्र : 18 लिंग : पुरुष		फोटो उपलब्ध

784	1	RTI2337939
निर्वाचक का नाम : भानुप्रताप सिंह तोमर पिता का नाम: भूमिनरेश सिंह गृह संख्या : 170 उम्र : 19 लिंग : पुरुष		फोटो उपलब्ध

785	1	RTI2344893
निर्वाचक का नाम : विक्रान्त सिंह पिता का नाम: अखिलेश सिंह तोमर गृह संख्या : 246 उम्र : 18 लिंग : पुरुष		फोटो उपलब्ध

786	1	RTI2345767
निर्वाचक का नाम : आकाश पिता का नाम: कलियान सिंह गृह संख्या : 269 उम्र : 21 लिंग : पुरुष		फोटो उपलब्ध

787	1	RTI2347490
निर्वाचक का नाम : प्रज्ञा पिता का नाम: अखिलेश सिंह गृह संख्या : 246 उम्र : 19 लिंग : महिला		फोटो उपलब्ध

निर्वाचकों का विवरण :							
A) मतदाताओं की संख्या :							
	नामावली का प्रकार	निर्वाचक नामावली की पहचान :	मतदाताओं की संख्या :				
			पुरुष	महिला	तृतीय लिंग	कुल	
I	मूल	मूल नामावली	विशेष गहन पुनरीक्षण 2026 की मूल नामावली एवं समस्त अनुपूरकों को एकीकृत कर	410	372	0	782
II	घटक I - परिवर्धन सूची	पूरक 1	विशेष गहन पुनरीक्षण - 2026	4	1	0	5
III	घटक II - विलोपन सूची	पूरक 1	विशेष गहन पुनरीक्षण - 2026	0	0	0	0
IV	लिंग में संशोधन के कारण अंतर			0	0	0	0
पुनरीक्षण के बाद इस नामावली में शुद्ध निर्वाचक (I+II-III+IV)				414	373	0	787
B) संशोधनों की संख्या :							
नामावली का प्रकार	निर्वाचक नामावली की पहचान :	संशोधनों की संख्या :					
पूरक 1	विशेष गहन पुनरीक्षण - 2026	5					

निर्वाचक रजिस्ट्रीकरण अधिकारी द्वारा जारी

E-मृत्यु, S-स्थानांतरित, R-दोहरी प्रविष्टि, M-लापता, Q-अहर्ता नहीं