

निर्वाचक नामावली 2026 S12 मध्य प्रदेश

विधान सभा क्षेत्र की संख्या, नाम व आरक्षण स्थिति : 84 - जयसिंहनगर (अ.ज.जा.)		भाग संख्या : : 21																			
संसदीय निर्वाचन क्षेत्र की संख्या, नाम व आरक्षण स्थिति, जिसमें विधान सभा निर्वाचन क्षेत्र स्थित है : 12 - शहडोल (अ.ज.जा.)																					
1. पुनरीक्षण का विवरण																					
पुनरीक्षण का वर्ष :	2026	निर्वाचक नामावली की पहचान :																			
अर्हता तिथि :	01-01-2026	विशेष गहन पुनरीक्षण 2026 की मूल नामावली एवं समस्त अनुपूरकों को एकीकृत कर																			
पुनरीक्षण का स्वरूप :	विशेष गहन पुनरीक्षण 2026																				
प्रकाशन की तिथि :	21-02-2026																				
2. भाग व मतदान क्षेत्र का विवरण :																					
भाग में आने वाले अनुभागों की संख्या और नाम :																					
1-ग्राम-चितरांव		<table style="width: 100%; border-collapse: collapse;"> <tr> <td style="width: 60%;">मुख्य शहर / मुख्य ग्राम</td> <td style="width: 40%;">: चितरांव</td> </tr> <tr> <td>वार्ड</td> <td>:</td> </tr> <tr> <td>पोस्ट ऑफिस</td> <td>: चितरांव</td> </tr> <tr> <td>पुलिस थाना</td> <td>: जयसिंहनगर</td> </tr> <tr> <td>स्थानीय संस्था</td> <td>: चितरांव</td> </tr> <tr> <td>ब्लॉक</td> <td>: जयसिंहनगर</td> </tr> <tr> <td>जिला</td> <td>: शहडोल</td> </tr> <tr> <td>पिन कोड</td> <td>: 484771</td> </tr> </table>				मुख्य शहर / मुख्य ग्राम	: चितरांव	वार्ड	:	पोस्ट ऑफिस	: चितरांव	पुलिस थाना	: जयसिंहनगर	स्थानीय संस्था	: चितरांव	ब्लॉक	: जयसिंहनगर	जिला	: शहडोल	पिन कोड	: 484771
मुख्य शहर / मुख्य ग्राम	: चितरांव																				
वार्ड	:																				
पोस्ट ऑफिस	: चितरांव																				
पुलिस थाना	: जयसिंहनगर																				
स्थानीय संस्था	: चितरांव																				
ब्लॉक	: जयसिंहनगर																				
जिला	: शहडोल																				
पिन कोड	: 484771																				
3. मतदान केंद्र का विवरण																					
मतदान केंद्र की संख्या व नाम :		मतदान केन्द्र की विशेष हैसियत (पुरुष/महिला/सामान्य) :		सामान्य																	
21 - चितरांव		इस मतदान क्षेत्र के सहायक (ऑक्जिलियरी) मतदान केन्द्रों की संख्या :		0																	
मतदान केंद्र का भवन व पता :																					
शासकीय मा.शाला.भवन चितरांव पश्चिमी भाग																					
4. मतदाताओं की संख्या :																					
आरंभिक क्रम	अंतिम क्रम	मतदाताओं की संख्या																			
संख्या	संख्या	पुरुष	महिला	तृतीय लिंग	कुल																
1	882	436	405	0	841																

निर्वाचक रजिस्ट्रीकरण अधिकारी द्वारा जारी

Nazri Naksha



Google Map View

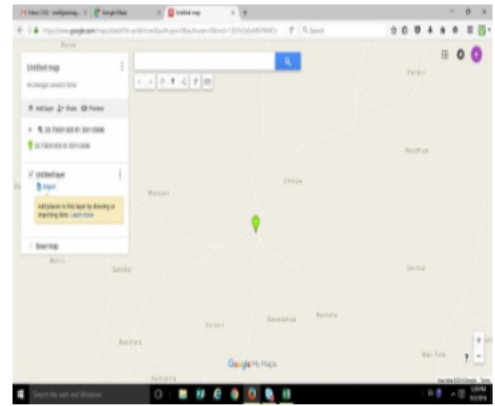

Polling Station Building Front View



मतदान केंद्र के सामने का फ़ोटो



Cad View

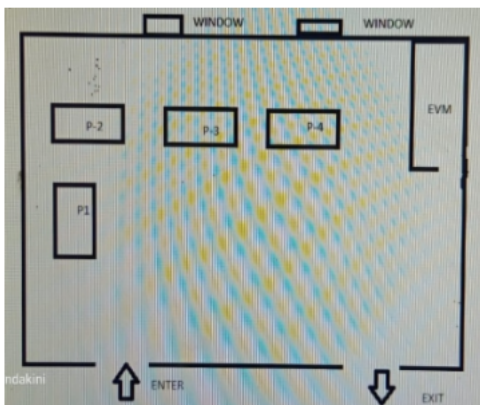

Key MAP View



1	DLW0187880	निर्वाचक का नाम : मदन लाल गुप्ता पिता का नाम: मोहनलाल गुप्ता गृह संख्या : 156 उम्र : 68 लिंग : पुरुष	2	DLW0187898	निर्वाचक का नाम : प्रभा गुप्ता पति का नाम: मदनलाल गुप्ता गृह संख्या : 156 उम्र : 65 लिंग : महिला	3	DLW0187906	निर्वाचक का नाम : कन्हेदीलाल गुप्ता पिता का नाम: मोहनलाल गुप्ता गृह संख्या : 156 उम्र : 55 लिंग : पुरुष
4	DLW0187922	निर्वाचक का नाम : पन्नालाल गुप्ता पिता का नाम: मोहनलाल गुप्ता गृह संख्या : 156 उम्र : 55 लिंग : पुरुष	5	DLW4853677	निर्वाचक का नाम : श्यामा देवी गुप्ता पति का नाम: पन्नालाल गुप्ता गृह संख्या : 156 उम्र : 49 लिंग : महिला	6	DLW4853776	निर्वाचक का नाम : धीरज कुमार गुप्ता पिता का नाम: मदनलाल गुप्ता गृह संख्या : 156 उम्र : 40 लिंग : पुरुष
7	SJH0645440	निर्वाचक का नाम : मीरादेवी गुप्ता पति का नाम: कन्हेदीलाल गुप्ता गृह संख्या : 156 उम्र : 37 लिंग : महिला	8	SJH0563494	निर्वाचक का नाम : पूजा गुप्ता पति का नाम: धीरज गुप्ता गृह संख्या : 156 उम्र : 36 लिंग : महिला	9	SJH0563502	निर्वाचक का नाम : पंकज कुमार गुप्ता पिता का नाम: मदनलाल गुप्ता गृह संख्या : 156 उम्र : 35 लिंग : पुरुष
10	SJH1059625	निर्वाचक का नाम : अंकित कुमार गुप्ता पिता का नाम: कन्हेदी लाल गुप्ता गृह संख्या : 156 उम्र : 31 लिंग : पुरुष	11	SJH2174159	निर्वाचक का नाम : रेना गुप्ता पति का नाम: अंकित कुमार गुप्ता गृह संख्या : 156 उम्र : 29 लिंग : महिला	12	SJH2471597	निर्वाचक का नाम : आशुतोष गुप्ता पिता का नाम: पन्नालाल गुप्ता गृह संख्या : 156 उम्र : 23 लिंग : पुरुष
13	SJH1331396	निर्वाचक का नाम : प्रताप बिश्वास पिता का नाम: विकाश बिश्वास गृह संख्या : 156/1 उम्र : 39 लिंग : पुरुष	14	SJH1331404	निर्वाचक का नाम : बसंती बिश्वास पति का नाम: प्रताप बिश्वास गृह संख्या : 156/1 उम्र : 32 लिंग : महिला	15	DLW0187948	निर्वाचक का नाम : सत्यनारायण गुप्ता पिता का नाम: भौलाप्रसाद गुप्ता गृह संख्या : 157 उम्र : 62 लिंग : पुरुष
16	DLW0187955	निर्वाचक का नाम : राधा गुप्ता पति का नाम: सत्यनारायण गुप्ता गृह संख्या : 157 उम्र : 57 लिंग : महिला	17	SJH0563510	निर्वाचक का नाम : अनिकेत कुमार गुप्ता पिता का नाम: सत्यनारायण गुप्ता गृह संख्या : 157 उम्र : 38 लिंग : पुरुष	18	SJH0740100	निर्वाचक का नाम : अखिलेश गुप्ता पिता का नाम: सत्यनारायण गुप्ता गृह संख्या : 157 उम्र : 33 लिंग : पुरुष
19	SJH2705887	निर्वाचक का नाम : रूबी गुप्ता पति का नाम: अखिलेश गुप्ता गृह संख्या : 157 उम्र : 30 लिंग : महिला	20	SJH2078095	निर्वाचक का नाम : दीपा गुप्ता पति का नाम: अनिकेत कुमार गुप्ता गृह संख्या : 157 उम्र : 28 लिंग : महिला	21	DLW0187971	निर्वाचक का नाम : नीलकंठ पिता का नाम: धर्मदास गृह संख्या : 158 उम्र : 60 लिंग : पुरुष
22	DLW0187989	निर्वाचक का नाम : आशादेवी पति का नाम: नीलकंठ गृह संख्या : 158 उम्र : 58 लिंग : महिला	23	SJH0740134	निर्वाचक का नाम : अनिल पिता का नाम: नीलकंठ गृह संख्या : 158 उम्र : 33 लिंग : पुरुष	24	DLW0187997	निर्वाचक का नाम : छकौडीलाल गुप्ता पिता का नाम: लल्लाप्रसाद गुप्ता गृह संख्या : 159 उम्र : 78 लिंग : पुरुष
25	DLW0188003	निर्वाचक का नाम : बुडया गुप्ता पति का नाम: छकौडीलाल गुप्ता गृह संख्या : 159 उम्र : 72 लिंग : महिला	26	DLW4854212	निर्वाचक का नाम : गिरजा गुप्ता पति का नाम: रामावतार गुप्ता गृह संख्या : 159 उम्र : 48 लिंग : महिला	27	DLW0188011	निर्वाचक का नाम : रामावतार गुप्ता पिता का नाम: छकौडीलाल गुप्ता गृह संख्या : 159 उम्र : 47 लिंग : पुरुष
28	DLW4853792	निर्वाचक का नाम : श्रीराम पिता का नाम: छकौडीलाल गृह संख्या : 159 उम्र : 41 लिंग : पुरुष	29	DLW0188029	निर्वाचक का नाम : बाबूलाल गुप्ता पिता का नाम: ईश्वरदीन गुप्ता गृह संख्या : 160 उम्र : 77 लिंग : पुरुष	30	DLW0188052	निर्वाचक का नाम : कुसुम गुप्ता पति का नाम: गोविंदप्रसाद गुप्ता गृह संख्या : 160 उम्र : 55 लिंग : महिला

31	SJH2456986	निर्वाचक का नाम : सविता गुप्ता पति का नाम: अभिषेक गुप्ता गृह संख्या : 160 उम्र : 34 लिंग : महिला	फोटो उपलब्ध	32	SJH0740225	निर्वाचक का नाम : अभिषेक गुप्ता पिता का नाम: गोविन्द प्रसाद गुप्ता गृह संख्या : 160 उम्र : 33 लिंग : पुरुष	फोटो उपलब्ध	33	DLW0188078	निर्वाचक का नाम : देवकी गुप्ता पति का नाम: रामगोपाल गुप्ता गृह संख्या : 161 उम्र : 57 लिंग : महिला	फोटो उपलब्ध
34	DLW5373741	निर्वाचक का नाम : संतोषकुमार पिता का नाम: रामगोपाल गृह संख्या : 161 उम्र : 43 लिंग : पुरुष	फोटो उपलब्ध	35	SJH0563536	निर्वाचक का नाम : अनीता पति का नाम: संतोषकुमार गृह संख्या : 161 उम्र : 38 लिंग : महिला	फोटो उपलब्ध	36	SJH0645424	निर्वाचक का नाम : अजयकुमार गुप्ता पिता का नाम: रामगोपाल गुप्ता गृह संख्या : 161 उम्र : 38 लिंग : पुरुष	फोटो उपलब्ध
37	SJH1393107	निर्वाचक का नाम : सीता गुप्ता पति का नाम: अजयकुमार गुप्ता गृह संख्या : 161 उम्र : 36 लिंग : महिला	फोटो उपलब्ध	38	SJH0563544	निर्वाचक का नाम : बृजेन्द्रकुमार गुप्ता पिता का नाम: रामगोपाल गुप्ता गृह संख्या : 161 उम्र : 35 लिंग : पुरुष	फोटो उपलब्ध	39	SJH2078103	निर्वाचक का नाम : संजू गुप्ता पति का नाम: बृजेन्द्र गुप्ता गृह संख्या : 161 उम्र : 31 लिंग : महिला	फोटो उपलब्ध
40	DLW0188094	निर्वाचक का नाम : जगदीशप्रसाद पिता का नाम: ईश्वरदीन गृह संख्या : 162 उम्र : 76 लिंग : पुरुष	फोटो उपलब्ध	41	DLW0188102	निर्वाचक का नाम : शकुन्तला पति का नाम: जगदीशप्रसाद गृह संख्या : 162 उम्र : 75 लिंग : महिला	फोटो उपलब्ध	42	DLW0188110	निर्वाचक का नाम : राजीवकुमार पिता का नाम: जगदीशप्रसाद गृह संख्या : 162 उम्र : 53 लिंग : पुरुष	फोटो उपलब्ध
43	SJH0563551	निर्वाचक का नाम : संजयकुमार पिता का नाम: जगदीशप्रसाद गृह संख्या : 162 उम्र : 39 लिंग : पुरुष	फोटो उपलब्ध	44	SJH1393099	निर्वाचक का नाम : अनुराधा गुप्ता पति का नाम: संजय कुमार गुप्ता गृह संख्या : 162 उम्र : 37 लिंग : महिला	फोटो उपलब्ध	45	SJH1286434	निर्वाचक का नाम : राहुल गुप्ता पिता का नाम: राजीव गुप्ता गृह संख्या : 162 उम्र : 33 लिंग : पुरुष	फोटो उपलब्ध
46	SJH2388544	निर्वाचक का नाम : भारती गुप्ता पति का नाम: राहुल कुमार गुप्ता गृह संख्या : 162 उम्र : 26 लिंग : महिला	फोटो उपलब्ध	47	SJH1820844	निर्वाचक का नाम : गणेश सोनी पिता का नाम: रामनाथ सोनी गृह संख्या : 164 उम्र : 48 लिंग : पुरुष	फोटो उपलब्ध	48	DLW5373808	निर्वाचक का नाम : कुसुम पति का नाम: गणेश गृह संख्या : 164 उम्र : 42 लिंग : महिला	फोटो उपलब्ध
49	SJH2130250	निर्वाचक का नाम : करिश्मा सोनी पिता का नाम: गणेश सोनी गृह संख्या : 164 उम्र : 25 लिंग : महिला	फोटो उपलब्ध	50	SJH2322774	निर्वाचक का नाम : कौशिक सोनी पिता का नाम: गणेश प्रसाद सोनी गृह संख्या : 164 उम्र : 22 लिंग : पुरुष	फोटो उपलब्ध	51	SJH2661395	निर्वाचक का नाम : किशन सोनी पिता का नाम: गणेश सोनी गृह संख्या : 164 उम्र : 20 लिंग : पुरुष	फोटो उपलब्ध
52	DLW0188144	निर्वाचक का नाम : विश्वनाथप्रसाद पिता का नाम: दमडीलाल गृह संख्या : 164/1 उम्र : 63 लिंग : पुरुष	फोटो उपलब्ध	53	DLW0188151	निर्वाचक का नाम : शकुन्तला पति का नाम: विश्वनाथप्रसाद गृह संख्या : 164/1 उम्र : 60 लिंग : महिला	फोटो उपलब्ध	S 54	SJH0645465	निर्वाचक का नाम : सुभाष पिता का नाम: विश्वनाथ गृह संख्या : 164/1 उम्र : 41 लिंग : पुरुष	फोटो उपलब्ध
55	SJH1286426	निर्वाचक का नाम : रामचन्द्र सोनी पिता का नाम: विश्वनाथ सोनी गृह संख्या : 164/1 उम्र : 31 लिंग : पुरुष	फोटो उपलब्ध	56	DLW5455803	निर्वाचक का नाम : शोभनाथ सोनी पिता का नाम: दमडी लाल सोनी गृह संख्या : 164/2 उम्र : 65 लिंग : पुरुष	फोटो उपलब्ध	57	DLW0188177	निर्वाचक का नाम : शिवनाथ सोनी पिता का नाम: दमडी लाल सोनी गृह संख्या : 164/2 उम्र : 57 लिंग : पुरुष	फोटो उपलब्ध
58	DLW0188185	निर्वाचक का नाम : शकुन्तला सोनी पति का नाम: शिवनाथ सोनी गृह संख्या : 164/2 उम्र : 55 लिंग : महिला	फोटो उपलब्ध	59	SJH1511468	निर्वाचक का नाम : नारेन्द्र कुमार सोनी पिता का नाम: शिव नाथ सोनी गृह संख्या : 164/2 उम्र : 29 लिंग : पुरुष	फोटो उपलब्ध	60	SJH2671956	निर्वाचक का नाम : नैना सोनी पिता का नाम: शिवनाथ सोनी गृह संख्या : 164/2 उम्र : 21 लिंग : महिला	फोटो उपलब्ध

61 निर्वाचक का नाम : प्रेमदास गुप्ता पिता का नाम: बट्टीप्रसाद गुप्ता गृह संख्या : 165 उम्र : 75 लिंग : पुरुष	DLW0188193	62 निर्वाचक का नाम : पैसुनिया गुप्ता पिता का नाम: प्रेमदास गुप्ता गृह संख्या : 165 उम्र : 73 लिंग : महिला	DLW0188201	63 निर्वाचक का नाम : रामसुशील गुप्ता पिता का नाम: प्रेमदास गुप्ता गृह संख्या : 165 उम्र : 46 लिंग : पुरुष	DLW5068184
64 निर्वाचक का नाम : सुशीला गुप्ता पति का नाम: राम सुशील गुप्ता गृह संख्या : 165 उम्र : 33 लिंग : महिला	SJH1511294	65 निर्वाचक का नाम : दशरथप्रसाद पिता का नाम: बट्टीप्रसाद गृह संख्या : 166 उम्र : 72 लिंग : पुरुष	DLW0188219	66 निर्वाचक का नाम : लीलावती पति का नाम: दशरथप्रसाद गृह संख्या : 166 उम्र : 68 लिंग : महिला	DLW0188227
67 निर्वाचक का नाम : राजेश्वरप्रसाद पिता का नाम: दशरथप्रसाद गृह संख्या : 166 उम्र : 51 लिंग : पुरुष	DLW0188235	S 68 निर्वाचक का नाम : अरविन्द कुमार गुप्ता पिता का नाम: दशरथ गुप्ता गृह संख्या : 166 उम्र : 47 लिंग : पुरुष	DLW0188243	69 निर्वाचक का नाम : रानीबाई गुप्ता पति का नाम: राजेश्वरप्रसाद गृह संख्या : 166 उम्र : 45 लिंग : महिला	SJH0637496
S 70 निर्वाचक का नाम : रेखा पति का नाम: अरविन्द कुमार गृह संख्या : 166 उम्र : 43 लिंग : महिला	SJH0563569	S 71 निर्वाचक का नाम : हरि प्रियम गुप्ता पिता का नाम: राजेश्वर प्रसाद गुप्ता गृह संख्या : 166 उम्र : 27 लिंग : महिला	SJH1672625	S 72 निर्वाचक का नाम : हरि शिव गुप्ता पिता का नाम: राजेश्वर प्रसाद गुप्ता गृह संख्या : 166 उम्र : 26 लिंग : पुरुष	SJH1672542
73 निर्वाचक का नाम : शकुंतला गुप्ता पति का नाम: कीर्तनप्रसाद गुप्ता गृह संख्या : 167 उम्र : 58 लिंग : महिला	DLW0188268	74 निर्वाचक का नाम : कीर्तनप्रसाद गुप्ता पिता का नाम: रामाधीन गुप्ता गृह संख्या : 167 उम्र : 55 लिंग : पुरुष	DLW0188250	75 निर्वाचक का नाम : विष्णु प्रसाद गुप्ता पिता का नाम: कीर्तन प्रसाद गुप्ता गृह संख्या : 167 उम्र : 32 लिंग : पुरुष	SJH1286418
76 निर्वाचक का नाम : हीरालाल पिता का नाम: कमलाप्रसाद गृह संख्या : 168 उम्र : 50 लिंग : पुरुष	DLW0188276	77 निर्वाचक का नाम : राजकुमारी पति का नाम: हीरालाल गृह संख्या : 168 उम्र : 48 लिंग : महिला	DLW5464508	S 78 निर्वाचक का नाम : बैशाली पिता का नाम: हीरालाल गृह संख्या : 168 उम्र : 25 लिंग : महिला	SJH1749936
79 निर्वाचक का नाम : सुकीर्ती गुप्ता पिता का नाम: हीरालाल गुप्ता गृह संख्या : 168 उम्र : 22 लिंग : पुरुष	SJH2471654	80 निर्वाचक का नाम : सुशांत गुप्ता पिता का नाम: हीरालाल गुप्ता गृह संख्या : 168 उम्र : 22 लिंग : पुरुष	SJH2471720	81 निर्वाचक का नाम : रामखेलावन विश्वकर्मा पिता का नाम: पट्टी विश्वकर्मा गृह संख्या : 169 उम्र : 61 लिंग : पुरुष	DLW0188284
82 निर्वाचक का नाम : राम बाई विश्वकर्मा पति का नाम: रामखेलावन विश्वकर्मा गृह संख्या : 169 उम्र : 56 लिंग : महिला	DLW0188292	83 निर्वाचक का नाम : फूल बाई विश्वकर्मा पति का नाम: उमेश विश्वकर्मा गृह संख्या : 169 उम्र : 44 लिंग : महिला	DLW5258603	84 निर्वाचक का नाम : उमेश विश्वकर्मा पिता का नाम: रामखेलावन विश्वकर्मा गृह संख्या : 169 उम्र : 44 लिंग : पुरुष	DLW5067939
85 निर्वाचक का नाम : सुरेश विश्वकर्मा पिता का नाम: रामखेलावन विश्वकर्मा गृह संख्या : 169 उम्र : 21 लिंग : पुरुष	SJH2639037	86 निर्वाचक का नाम : भानुमती विश्वकर्मा पति का नाम: बालकरण विश्वकर्मा गृह संख्या : 170 उम्र : 45 लिंग : महिला	DLW0188334	87 निर्वाचक का नाम : सुशीला विश्वकर्मा पति का नाम: अशोक कुमार विश्वकर्मा गृह संख्या : 170 उम्र : 30 लिंग : महिला	SJH1511369
88 निर्वाचक का नाम : अशोक कुमार विश्वकर्मा पिता का नाम: बालकरण विश्वकर्मा गृह संख्या : 170 उम्र : 29 लिंग : पुरुष	SJH1511351	89 निर्वाचक का नाम : शिवम विश्वकर्मा पिता का नाम: बालकरण गृह संख्या : 170 उम्र : 27 लिंग : पुरुष	SJH2347375	90 निर्वाचक का नाम : सविता विश्वकर्मा पति का नाम: शिवम विश्वकर्मा गृह संख्या : 170 उम्र : 26 लिंग : महिला	SJH2733434

91	DLW0188359	निर्वाचक का नाम : सुकवरिया लोहार पति का नाम: सम्पत लोहार गृह संख्या : 171 उम्र : 57 लिंग : महिला	फोटो उपलब्ध	92	DLW0188342	निर्वाचक का नाम : संपत लोहार पिता का नाम: पट्टी लोहार गृह संख्या : 171 उम्र : 57 लिंग : पुरुष	फोटो उपलब्ध	93	DLW5258710	निर्वाचक का नाम : रोहणी प्रसाद विश्वकर्मा पिता का नाम: सम्पत विश्वकर्मा गृह संख्या : 171 उम्र : 43 लिंग : महिला	फोटो उपलब्ध
94	DLW5258835	निर्वाचक का नाम : गुडिया बाई विश्वकर्मा पति का नाम: रोहिणी विश्वकर्मा गृह संख्या : 171 उम्र : 41 लिंग : महिला	फोटो उपलब्ध	95	SJH2482297	निर्वाचक का नाम : कपिल विश्वकर्मा पिता का नाम: रोहणी विश्वकर्मा गृह संख्या : 171 उम्र : 21 लिंग : पुरुष	फोटो उपलब्ध	96	DLW5455787	निर्वाचक का नाम : चन्द्रवती पति का नाम: कामताप्रसाद गृह संख्या : 172 उम्र : 55 लिंग : महिला	फोटो उपलब्ध
97	DLW5068259	निर्वाचक का नाम : आनंदी बाई यादव पति का नाम: बैजनाथ यादव गृह संख्या : 172 उम्र : 46 लिंग : महिला	फोटो उपलब्ध	98	DLW0188383	निर्वाचक का नाम : बैजनाथ यादव पिता का नाम: रामदीन यादव गृह संख्या : 172 उम्र : 45 लिंग : पुरुष	फोटो उपलब्ध	99	SJH2457349	निर्वाचक का नाम : संतोषी यादव पति का नाम: दुर्गेश यादव गृह संख्या : 172 उम्र : 28 लिंग : महिला	फोटो उपलब्ध
100	SJH1672518	निर्वाचक का नाम : दुर्गेश कुमार यादव पिता का नाम: कामता यादव गृह संख्या : 172 उम्र : 26 लिंग : पुरुष	फोटो उपलब्ध	101	SJH1672583	निर्वाचक का नाम : राजकुमार यादव पिता का नाम: बैजनाथ यादव गृह संख्या : 172 उम्र : 26 लिंग : पुरुष	फोटो उपलब्ध	102	SJH2319804	निर्वाचक का नाम : रामनिवास यादव पिता का नाम: कामता गृह संख्या : 172 उम्र : 22 लिंग : पुरुष	फोटो उपलब्ध
103	SJH2472710	निर्वाचक का नाम : नीशू यादव पति का नाम: राम निवास यादव गृह संख्या : 172 उम्र : 22 लिंग : महिला	फोटो उपलब्ध	104	SJH2788008	निर्वाचक का नाम : अंजली यादव पति का नाम: राजकुमार यादव गृह संख्या : 172 उम्र : 19 लिंग : महिला	फोटो उपलब्ध	105	DLW0188391	निर्वाचक का नाम : दऊवा लोहार पिता का नाम: गोगा गृह संख्या : 173 उम्र : 48 लिंग : पुरुष	फोटो उपलब्ध
106	DLW0188409	निर्वाचक का नाम : शंखी विश्वकर्मा पति का नाम: गोविन्दप्रसाद गृह संख्या : 173 उम्र : 46 लिंग : महिला	फोटो उपलब्ध	107	DLW5258819	निर्वाचक का नाम : छोटा लोहार पिता का नाम: गोगा लोहार गृह संख्या : 173 उम्र : 40 लिंग : पुरुष	फोटो उपलब्ध	108	SJH1672617	निर्वाचक का नाम : विजय विश्वकर्मा पिता का नाम: गोविन्द प्रसाद गृह संख्या : 173 उम्र : 33 लिंग : पुरुष	फोटो उपलब्ध
109	SJH1672609	निर्वाचक का नाम : बबली विश्वकर्मा पति का नाम: विजय विश्वकर्मा गृह संख्या : 173 उम्र : 28 लिंग : महिला	फोटो उपलब्ध	110	SJH0563577	निर्वाचक का नाम : अशोक कुमार विश्वकर्मा पिता का नाम: गोकुल विश्वकर्मा गृह संख्या : 174 उम्र : 42 लिंग : पुरुष	फोटो उपलब्ध	111	DLW5464599	निर्वाचक का नाम : ममता पति का नाम: राकेशकुमार गृह संख्या : 174 उम्र : 40 लिंग : महिला	फोटो उपलब्ध
112	DLW5496567	निर्वाचक का नाम : राकेश कुमार लोहार पिता का नाम: बुदिया लोहार गृह संख्या : 174 उम्र : 39 लिंग : पुरुष	फोटो उपलब्ध	113	SJH0637512	निर्वाचक का नाम : सीता विश्वकर्मा पिता का नाम: बुदिया विश्वकर्मा गृह संख्या : 174 उम्र : 37 लिंग : महिला	फोटो उपलब्ध	114	SJH0563585	निर्वाचक का नाम : गीता विश्वकर्मा पति का नाम: अशोककुमार विश्वकर्मा गृह संख्या : 174 उम्र : 36 लिंग : महिला	फोटो उपलब्ध
115	DLW0188458	निर्वाचक का नाम : ननकी विश्वकर्मा पति का नाम: चेताराम विश्वकर्मा गृह संख्या : 175 उम्र : 75 लिंग : महिला	फोटो उपलब्ध	116	DLW0188474	निर्वाचक का नाम : मीराबाई विश्वकर्मा पति का नाम: पुल्लू विश्वकर्मा गृह संख्या : 175 उम्र : 53 लिंग : महिला	फोटो उपलब्ध	117	DLW0188466	निर्वाचक का नाम : पुल्लू विश्वकर्मा पिता का नाम: चेताराम विश्वकर्मा गृह संख्या : 175 उम्र : 46 लिंग : पुरुष	फोटो उपलब्ध
118	DLW4853412	निर्वाचक का नाम : मंगल पिता का नाम: चेताराम गृह संख्या : 175 उम्र : 39 लिंग : पुरुष	फोटो उपलब्ध	119	DLW5373907	निर्वाचक का नाम : माया पति का नाम: मंगल गृह संख्या : 175 उम्र : 38 लिंग : महिला	फोटो उपलब्ध	120	SJH1653120	निर्वाचक का नाम : बुद्धसेन विश्वकर्मा पिता का नाम: पुल्लू विश्वकर्मा गृह संख्या : 175 उम्र : 29 लिंग : पुरुष	फोटो उपलब्ध

121	SJH1653104	निर्वाचक का नाम : आशीष विश्वकर्मा पिता का नाम: पुल्लू विश्वकर्मा गृह संख्या : 175 उम्र : 28 लिंग : पुरुष	122	SJH2733277	निर्वाचक का नाम : अंजु विश्वकर्मा पति का नाम: बुद्धसेन विश्वकर्मा गृह संख्या : 175 उम्र : 24 लिंग : महिला	123	SJH2733293	निर्वाचक का नाम : फूलबाई लोहार पति का नाम: आशीष विश्वकर्मा गृह संख्या : 175 उम्र : 24 लिंग : महिला
124	DLW0188490	निर्वाचक का नाम : उर्मिला विश्वकर्मा पति का नाम: बुद्धसेन विश्वकर्मा गृह संख्या : 176 उम्र : 54 लिंग : महिला	125	DLW5373873	निर्वाचक का नाम : संजय विश्वकर्मा पिता का नाम: बुद्धसेन विश्वकर्मा गृह संख्या : 176 उम्र : 42 लिंग : पुरुष	126	DLW5373881	निर्वाचक का नाम : सविता विश्वकर्मा पति का नाम: रामचरण विश्वकर्मा गृह संख्या : 176 उम्र : 41 लिंग : महिला
127	DLW5492202	निर्वाचक का नाम : रामचरण विश्वकर्मा पिता का नाम: बुद्धसेन विश्वकर्मा गृह संख्या : 176 उम्र : 40 लिंग : पुरुष	128	SJH0637520	निर्वाचक का नाम : संतोष विश्वकर्मा पिता का नाम: बुद्धसेन विश्वकर्मा गृह संख्या : 176 उम्र : 40 लिंग : पुरुष	129	SJH0740159	निर्वाचक का नाम : सुषमा विश्वकर्मा पति का नाम: संजय विश्वकर्मा गृह संख्या : 176 उम्र : 37 लिंग : महिला
130	SJH1786250	निर्वाचक का नाम : राजकुमारी विश्वकर्मा पति का नाम: संतोष विश्वकर्मा गृह संख्या : 176 उम्र : 25 लिंग : महिला	131	SJH2595692	निर्वाचक का नाम : मनीषकुमार विश्वकर्मा पिता का नाम: रामचरण विश्वकर्मा गृह संख्या : 176 उम्र : 23 लिंग : पुरुष	132	DLW5100763	निर्वाचक का नाम : रामकिशोर पिता का नाम: भैयालाल गृह संख्या : 178 उम्र : 61 लिंग : पुरुष
133	DLW0188516	निर्वाचक का नाम : मुन्नी सोनी पति का नाम: मोती लाल सोनी गृह संख्या : 178 उम्र : 59 लिंग : महिला	134	DLW0188524	निर्वाचक का नाम : जवाहरलाल पिता का नाम: दमडीलाल गृह संख्या : 178 उम्र : 53 लिंग : पुरुष	135	DLW0188532	निर्वाचक का नाम : प्रभावती पति का नाम: जवाहरलाल गृह संख्या : 178 उम्र : 50 लिंग : महिला
136	SJH0740142	निर्वाचक का नाम : रविकांत सोनी पिता का नाम: मोती लाल सोनी गृह संख्या : 178 उम्र : 33 लिंग : पुरुष	137	SJH2595361	निर्वाचक का नाम : आकाश सोनी पिता का नाम: जवाहरलाल सोनी गृह संख्या : 178 उम्र : 25 लिंग : पुरुष	S 138	SJH2595429	निर्वाचक का नाम : प्रियल सोनी पिता का नाम: जवाहरलाल सोनी गृह संख्या : 178 उम्र : 22 लिंग : महिला
139	SJH2781458	निर्वाचक का नाम : गोल्डी सोनी पिता का नाम: जवाहरलाल सोनी गृह संख्या : 178 उम्र : 19 लिंग : महिला	140	DLW0188540	निर्वाचक का नाम : हीरालाल सोनी पिता का नाम: दमडीलाल सोनी गृह संख्या : 178/1 उम्र : 63 लिंग : पुरुष	141	DLW0188557	निर्वाचक का नाम : सेमी सोनी पति का नाम: हीरालाल सोनी गृह संख्या : 178/1 उम्र : 60 लिंग : महिला
142	SJH1393131	निर्वाचक का नाम : दुर्गेश कुमार सोनी पिता का नाम: हीरालाल सोनी गृह संख्या : 178/1 उम्र : 30 लिंग : पुरुष	143	SJH0645432	निर्वाचक का नाम : प्रभावती पति का नाम: रामकिशोर गृह संख्या : 178/1क उम्र : 58 लिंग : महिला	S 144	DLW4853727	निर्वाचक का नाम : रामावतार पिता का नाम: हेतराम गृह संख्या : 178/1क उम्र : 38 लिंग : पुरुष
S 145	SJH0740217	निर्वाचक का नाम : प्रिती पति का नाम: रामावतार गृह संख्या : 178/1क उम्र : 38 लिंग : महिला	146	DLW5463286	निर्वाचक का नाम : क्रांतीकुमार पिता का नाम: रामकिशोर गृह संख्या : 178क उम्र : 40 लिंग : पुरुष	S 147	SJH0563593	निर्वाचक का नाम : मनीष कुमार गुप्ता पिता का नाम: राम किशोर गुप्ता गृह संख्या : 178क उम्र : 37 लिंग : पुरुष
148	SJH0645481	निर्वाचक का नाम : पंकज पिता का नाम: रामकिशोर गृह संख्या : 178क उम्र : 36 लिंग : पुरुष	S 149	SJH1511385	निर्वाचक का नाम : मनीषा गुप्ता पति का नाम: क्रांती कुमार गुप्ता गृह संख्या : 178क उम्र : 32 लिंग : महिला	150	SJH1511377	निर्वाचक का नाम : सोनम गुप्ता पति का नाम: क्रांती गुप्ता गृह संख्या : 178क उम्र : 30 लिंग : महिला

151 निर्वाचक का नाम : जानकी प्रसाद गुप्ता पिता का नाम: रामदुलारे गुप्ता गृह संख्या : 180 उम्र : 67 लिंग : पुरुष	DLW0188565 फोटो उपलब्ध	152 निर्वाचक का नाम : राधा पति का नाम: जानकी गृह संख्या : 180 उम्र : 48 लिंग : महिला	DLW5496120 फोटो उपलब्ध	153 निर्वाचक का नाम : अंबरीश कुमार गुप्ता पिता का नाम: जानकी गुप्ता गृह संख्या : 180 उम्र : 34 लिंग : पुरुष	SJH0740167 फोटो उपलब्ध
154 निर्वाचक का नाम : ज्योति गुप्ता पति का नाम: अवरीश गुप्ता गृह संख्या : 180 उम्र : 29 लिंग : महिला	SJH1511336 फोटो उपलब्ध	155 निर्वाचक का नाम : वुटनी पति का नाम: कमलाप्रसाद गृह संख्या : 180क उम्र : 75 लिंग : महिला	DLW5100789 फोटो उपलब्ध	156 निर्वाचक का नाम : सोनू देवी गुप्ता पति का नाम: देवेन्द्र प्रसाद गुप्ता गृह संख्या : 180क उम्र : 34 लिंग : महिला	SJH1511344 फोटो उपलब्ध
157 निर्वाचक का नाम : देवेन्द्रप्रसाद पिता का नाम: कमलाप्रसाद गृह संख्या : 180/क उम्र : 38 लिंग : पुरुष	SJH0637538 फोटो उपलब्ध	158 निर्वाचक का नाम : हरप्रसाद पिता का नाम: श्यामलाल गृह संख्या : 182 उम्र : 63 लिंग : पुरुष	DLW0188573 फोटो उपलब्ध	159 निर्वाचक का नाम : शकुन्तला पति का नाम: हरप्रसाद गृह संख्या : 182 उम्र : 60 लिंग : महिला	DLW0188581 फोटो उपलब्ध
160 निर्वाचक का नाम : सुलोचना पति का नाम: धीरेन्द्र गृह संख्या : 182 उम्र : 41 लिंग : महिला	DLW5068457 फोटो उपलब्ध	161 निर्वाचक का नाम : अल्का गुप्ता पिता का नाम: धीरे न्द्र गुप्ता गृह संख्या : 182 उम्र : 23 लिंग : महिला	SJH2587467 फोटो उपलब्ध	162 निर्वाचक का नाम : सचिनकुमार गुप्ता पिता का नाम: धीरेन्द्र गुप्ता गृह संख्या : 182 उम्र : 20 लिंग : पुरुष	SJH2587731 फोटो उपलब्ध
163 निर्वाचक का नाम : हरिओम गुप्ता पिता का नाम: धीरेन्द्र गुप्ता गृह संख्या : 182 उम्र : 18 लिंग : पुरुष	SJH2796159 फोटो उपलब्ध	164 निर्वाचक का नाम : कामताप्रसाद पिता का नाम: भैयालाल गृह संख्या : 186 उम्र : 58 लिंग : पुरुष	DLW0188607 फोटो उपलब्ध	165 निर्वाचक का नाम : रामदास गुप्ता पिता का नाम: भैयालाल गुप्ता गृह संख्या : 186 उम्र : 55 लिंग : पुरुष	SJH1786144 फोटो उपलब्ध
166 निर्वाचक का नाम : ललिता गुप्ता पति का नाम: कामताप्रसाद गुप्ता गृह संख्या : 186 उम्र : 55 लिंग : महिला	DLW0188615 फोटो उपलब्ध	167 निर्वाचक का नाम : मीना पति का नाम: रामदास गृह संख्या : 186 उम्र : 52 लिंग : महिला	SJH1786151 फोटो उपलब्ध	168 निर्वाचक का नाम : रीना गुप्ता पति का नाम: प्रवीण कुमार गुप्ता गृह संख्या : 186 उम्र : 33 लिंग : महिला	SJH1511419 फोटो उपलब्ध
169 निर्वाचक का नाम : दीपक गुप्ता पिता का नाम: कामता प्रसाद गुप्ता गृह संख्या : 186 उम्र : 31 लिंग : पुरुष	SJH1059666 फोटो उपलब्ध	170 निर्वाचक का नाम : सत्यम गुप्ता पिता का नाम: रामदास गुप्ता गृह संख्या : 186 उम्र : 30 लिंग : पुरुष	SJH1786078 फोटो उपलब्ध	S 171 निर्वाचक का नाम : रूपम गुप्ता पिता का नाम: रामदास गुप्ता गृह संख्या : 186 उम्र : 25 लिंग : महिला	SJH1786185 फोटो उपलब्ध
172 निर्वाचक का नाम : संध्या गुप्ता पति का नाम: दीपक गुप्ता गृह संख्या : 186 उम्र : 25 लिंग : महिला	SJH2556587 फोटो उपलब्ध	S 173 निर्वाचक का नाम : अनुपम गुप्ता पिता का नाम: रामदास गृह संख्या : 186 उम्र : 23 लिंग : महिला	SJH2311926 फोटो उपलब्ध	174 निर्वाचक का नाम : हेतराम पिता का नाम: बोडेलाल गृह संख्या : 188 उम्र : 68 लिंग : पुरुष	DLW0188623 फोटो उपलब्ध
175 निर्वाचक का नाम : बुध्दीबाई पति का नाम: हेतराम गृह संख्या : 188 उम्र : 66 लिंग : महिला	DLW0188631 फोटो उपलब्ध	176 निर्वाचक का नाम : पुष्पेन्द्रकुमार पिता का नाम: हेतराम गृह संख्या : 188 उम्र : 41 लिंग : पुरुष	DLW4853735 फोटो उपलब्ध	177 निर्वाचक का नाम : रेखा पति का नाम: पुष्पेन्द्रकुमार गृह संख्या : 188 उम्र : 40 लिंग : महिला	DLW5258900 फोटो उपलब्ध
178 निर्वाचक का नाम : राहुल पिता का नाम: हेतराम गृह संख्या : 188 उम्र : 34 लिंग : पुरुष	SJH0645515 फोटो उपलब्ध	179 निर्वाचक का नाम : पियूष गुप्ता पिता का नाम: पुष्पेन्द्र गुप्ता गृह संख्या : 188 उम्र : 19 लिंग : पुरुष	SJH2737583 फोटो उपलब्ध	180 निर्वाचक का नाम : हजारीलाल गुप्ता पिता का नाम: बोडेलाल गुप्ता गृह संख्या : 189 उम्र : 67 लिंग : पुरुष	DLW0188649 फोटो उपलब्ध

181	SJH0645523	निर्वाचक का नाम : अमित गुप्ता पिता का नाम: हजारी लाल गुप्ता गृह संख्या : 189 उम्र : 35 लिंग : पुरुष	182	SJH1749977	निर्वाचक का नाम : सविता गुप्ता पति का नाम: अमित कुमार गुप्ता गृह संख्या : 189 उम्र : 32 लिंग : महिला	183	SJH1059617	निर्वाचक का नाम : सुमित गुप्ता पिता का नाम: हजारीलाल गुप्ता गृह संख्या : 189 उम्र : 31 लिंग : पुरुष
S 184	SJH1511401	निर्वाचक का नाम : रश्मि गुप्ता पिता का नाम: हजारी लाल गुप्ता गृह संख्या : 189 उम्र : 28 लिंग : महिला	185	SJH2162964	निर्वाचक का नाम : अंकित कुमार गुप्ता पिता का नाम: हजारी लाल गुप्ता गृह संख्या : 189 उम्र : 24 लिंग : पुरुष	186	SJH2591758	निर्वाचक का नाम : वर्षा गुप्ता पिता का नाम: हजारीलाल गुप्ता गृह संख्या : 189 उम्र : 21 लिंग : महिला
187	SJH2735140	निर्वाचक का नाम : आरती गुप्ता पिता का नाम: हजारी लाल गुप्ता गृह संख्या : 189 उम्र : 19 लिंग : महिला	188	DLW0188664	निर्वाचक का नाम : रामबाई पति का नाम: अवधेशप्रसाद गृह संख्या : 190 उम्र : 70 लिंग : महिला	189	DLW4853974	निर्वाचक का नाम : प्रदीपकुमार पिता का नाम: अवधेशप्रसाद गृह संख्या : 190 उम्र : 43 लिंग : पुरुष
190	SJH0803775	निर्वाचक का नाम : श्री मति रीना गुप्ता पति का नाम: प्रदीप कुमार गुप्ता गृह संख्या : 190 उम्र : 36 लिंग : महिला	191	SJH1672450	निर्वाचक का नाम : प्रतीक गुप्ता पिता का नाम: अवधेश प्रसाद गुप्ता गृह संख्या : 190 उम्र : 27 लिंग : पुरुष	192	SJH2804680	निर्वाचक का नाम : महक गुप्ता पिता का नाम: प्रदीप कुमार गुप्ता गृह संख्या : 190 उम्र : 18 लिंग : महिला
193	DLW0188680	निर्वाचक का नाम : लीलावती गुप्ता पति का नाम: मुरलीधर गुप्ता गृह संख्या : 191 उम्र : 76 लिंग : महिला	194	DLW0188698	निर्वाचक का नाम : चमनलाल गुप्ता पिता का नाम: मुरलीधर गुप्ता गृह संख्या : 191 उम्र : 48 लिंग : पुरुष	195	DLW0188706	निर्वाचक का नाम : ममता गुप्ता पति का नाम: चमनलाल गुप्ता गृह संख्या : 191 उम्र : 47 लिंग : महिला
196	SJH1786474	निर्वाचक का नाम : कीर्ति गुप्ता पति का नाम: शिवम गुप्ता गृह संख्या : 191 उम्र : 33 लिंग : महिला	197	SJH1059575	निर्वाचक का नाम : शिवम गुप्ता पिता का नाम: चमन लाल गुप्ता गृह संख्या : 191 उम्र : 32 लिंग : पुरुष	198	SJH1059609	निर्वाचक का नाम : शुभम गुप्ता पिता का नाम: चमन लाल गुप्ता गृह संख्या : 191 उम्र : 31 लिंग : पुरुष
199	SJH1672930	निर्वाचक का नाम : सौरभ गुप्ता पिता का नाम: चमन लाल गुप्ता गृह संख्या : 191 उम्र : 26 लिंग : पुरुष	200	SJH2786333	निर्वाचक का नाम : पुष्पांजलि केशरवानी पति का नाम: शुभम गुप्ता गृह संख्या : 191 उम्र : 24 लिंग : महिला	201	DLW0188748	निर्वाचक का नाम : राधा गुप्ता पति का नाम: दादूराम गुप्ता गृह संख्या : 192 उम्र : 57 लिंग : महिला
202	DLW5463534	निर्वाचक का नाम : रजनीशकुमार गुप्ता पिता का नाम: दादूराम गुप्ता गृह संख्या : 192 उम्र : 38 लिंग : पुरुष	203	SJH1471655	निर्वाचक का नाम : संगीता गुप्ता पति का नाम: रजनीश कुमार गुप्ता गृह संख्या : 192 उम्र : 34 लिंग : महिला	204	SJH1059591	निर्वाचक का नाम : मनीष कुमार गुप्ता पिता का नाम: दादूराम गुप्ता गृह संख्या : 192 उम्र : 31 लिंग : पुरुष
205	SJH2440675	निर्वाचक का नाम : रेश्मी गुप्ता पति का नाम: मनीष गुप्ता गृह संख्या : 192 उम्र : 31 लिंग : महिला	206	DLW0188789	निर्वाचक का नाम : शांती सोनी पति का नाम: किशोरीलाल सोनी गृह संख्या : 195 उम्र : 67 लिंग : महिला	207	DLW4853719	निर्वाचक का नाम : सत्यदेव सोनी पिता का नाम: किशोरीलाल सोनी गृह संख्या : 195 उम्र : 43 लिंग : पुरुष
208	SJH6801583	निर्वाचक का नाम : ललिता सोनी पति का नाम: सत्यदेव सोनी गृह संख्या : 195 उम्र : 38 लिंग : महिला	209	DLW0188797	निर्वाचक का नाम : तुलसी दास गुप्ता पिता का नाम: कोदूराम गुप्ता गृह संख्या : 197 उम्र : 73 लिंग : पुरुष	210	DLW0188805	निर्वाचक का नाम : गोमती गुप्ता पति का नाम: तुलसीदास गुप्ता गृह संख्या : 197 उम्र : 71 लिंग : महिला

211 निर्वाचक का नाम : संजयकुमार पिता का नाम: तुलसीदास गृह संख्या : 197 उम्र : 43 लिंग : पुरुष	DLW4853701	212 निर्वाचक का नाम : इन्द्रवती पति का नाम: संजयकुमार गृह संख्या : 197 उम्र : 39 लिंग : महिला	DLW5463526	S 213 निर्वाचक का नाम : शिवांकी केशरवामी पिता का नाम: संजयकुमार गुप्ता गृह संख्या : 197 उम्र : 22 लिंग : महिला	SJH2564524
214 निर्वाचक का नाम : राधा सोनी पति का नाम: चिंतामणी सोनी गृह संख्या : 198 उम्र : 35 लिंग : महिला	DLW0188839	215 निर्वाचक का नाम : चिन्तामणि सोनी पिता का नाम: मोलई प्रसाद सोनी गृह संख्या : 198 उम्र : 64 लिंग : पुरुष	DLW0188821	216 निर्वाचक का नाम : रामसुवन सोनी पिता का नाम: मोलईप्रसाद सोनी गृह संख्या : 198 उम्र : 59 लिंग : पुरुष	DLW0188847
217 निर्वाचक का नाम : रामावतार पिता का नाम: चिन्तामण गृह संख्या : 198 उम्र : 41 लिंग : पुरुष	DLW4853933	218 निर्वाचक का नाम : जावित्री पति का नाम: रामावतार गृह संख्या : 198 उम्र : 41 लिंग : महिला	SJH0563601	219 निर्वाचक का नाम : रामदयाल सोनी पिता का नाम: रामसुवन सोनी गृह संख्या : 198 उम्र : 39 लिंग : पुरुष	DLW5492269
220 निर्वाचक का नाम : शिवदयाल सोनी पिता का नाम: रामसुवन सोनी गृह संख्या : 198 उम्र : 38 लिंग : पुरुष	SJH0563627	221 निर्वाचक का नाम : प्रियंका सोनी पति का नाम: रामदयाल सोनी गृह संख्या : 198 उम्र : 37 लिंग : महिला	SJH0740233	222 निर्वाचक का नाम : रूबी सोनी पति का नाम: शिवदयाल सोनी गृह संख्या : 198 उम्र : 34 लिंग : महिला	SJH2525012
223 निर्वाचक का नाम : घनश्यामदास सोनी पिता का नाम: रामसुवन सोनी गृह संख्या : 198 उम्र : 34 लिंग : पुरुष	SJH6801609	224 निर्वाचक का नाम : आरती सोनी पति का नाम: घनश्यामदास सोनी गृह संख्या : 198 उम्र : 28 लिंग : महिला	SJH2285120	225 निर्वाचक का नाम : मोलईप्रसाद पिता का नाम: रामदास गृह संख्या : 199 उम्र : 80 लिंग : पुरुष	DLW0188862
226 निर्वाचक का नाम : लालजी सोनी पिता का नाम: मोलईप्रसाद सोनी गृह संख्या : 199 उम्र : 55 लिंग : पुरुष	DLW0188888	227 निर्वाचक का नाम : कुबेर प्रसाद सोनी पिता का नाम: मोलईप्रसाद सोनी गृह संख्या : 199 उम्र : 55 लिंग : पुरुष	DLW0188896	228 निर्वाचक का नाम : राजेन्द्रप्रसाद पिता का नाम: मोलईप्रसाद गृह संख्या : 199 उम्र : 53 लिंग : पुरुष	DLW0188904
229 निर्वाचक का नाम : सावित्री सोनी पति का नाम: लालजी सोनी गृह संख्या : 199 उम्र : 50 लिंग : महिला	DLW5258561	230 निर्वाचक का नाम : हीरा कली सोनी पति का नाम: कुबेर सोनी गृह संख्या : 199 उम्र : 46 लिंग : महिला	DLW5258553	231 निर्वाचक का नाम : सीताबाई पति का नाम: राजेन्द्र गृह संख्या : 199 उम्र : 41 लिंग : महिला	DLW5258389
232 निर्वाचक का नाम : सुरेन्द्र कुमार सोनी पिता का नाम: श्री लाल जी सोनी गृह संख्या : 199 उम्र : 32 लिंग : पुरुष	SJH0803767	233 निर्वाचक का नाम : महेन्द्र कुमार सोनी पिता का नाम: लालजी सोनी गृह संख्या : 199 उम्र : 32 लिंग : पुरुष	SJH1286491	234 निर्वाचक का नाम : भावना सोनी पति का नाम: सुरेन्द्र कुमार सोनी गृह संख्या : 199 उम्र : 28 लिंग : महिला	SJH2732543
S 235 निर्वाचक का नाम : संतोषी सोनी पिता का नाम: लालजी सोनी गृह संख्या : 199 उम्र : 27 लिंग : महिला	SJH2078483	S 236 निर्वाचक का नाम : गायत्री सोनी पिता का नाम: कुबेर प्रसाद सोनी गृह संख्या : 199 उम्र : 24 लिंग : महिला	SJH2471837	237 निर्वाचक का नाम : नैना सोनी पिता का नाम: राजेंद्र प्रसाद सोनी गृह संख्या : 199 उम्र : 22 लिंग : महिला	SJH2497519
238 निर्वाचक का नाम : ऋषि सोनी पिता का नाम: कुबेर प्रसाद सोनी गृह संख्या : 199 उम्र : 21 लिंग : पुरुष	SJH2471787	239 निर्वाचक का नाम : श्यामसुंदर सोनी पिता का नाम: रामदुलारे सोनी गृह संख्या : 200 उम्र : 62 लिंग : पुरुष	DLW0188946	240 निर्वाचक का नाम : कामता प्रसाद सोनी पिता का नाम: रामदुलारे सोनी गृह संख्या : 200 उम्र : 60 लिंग : पुरुष	DLW0188920

241 निर्वाचक का नाम : सरस्वती सोनी पति का नाम: कामताप्रसाद सोनी गृह संख्या : 200 उम्र : 57 लिंग : महिला	DLW0188938 फोटो उपलब्ध	242 निर्वाचक का नाम : रामनिवास सोनी पिता का नाम: कामताप्रसाद सोनी गृह संख्या : 200 उम्र : 42 लिंग : पुरुष	DLW5463351 फोटो उपलब्ध	243 निर्वाचक का नाम : रामसजीवन सोनी पिता का नाम: कामताप्रसाद सोनी गृह संख्या : 200 उम्र : 40 लिंग : पुरुष	DLW5258884 फोटो उपलब्ध
244 निर्वाचक का नाम : ललिता सोनी पति का नाम: राम निवास सोनी गृह संख्या : 200 उम्र : 40 लिंग : महिला	SJH1331354 फोटो उपलब्ध	245 निर्वाचक का नाम : अखिलेशकुमार सोनी पिता का नाम: श्यामसुंदर सोनी गृह संख्या : 200 उम्र : 36 लिंग : पुरुष	SJH0637546 फोटो उपलब्ध	246 निर्वाचक का नाम : ज्योति सोनी पति का नाम: अखिलेश कुमार सोनी गृह संख्या : 200 उम्र : 29 लिंग : महिला	SJH1511328 फोटो उपलब्ध
247 निर्वाचक का नाम : आरती सोनी पिता का नाम: राम सजीवन सोनी गृह संख्या : 200 उम्र : 25 लिंग : महिला	SJH2078509 फोटो उपलब्ध	248 निर्वाचक का नाम : अर्पित सोनी पिता का नाम: रामनिवास सोनी गृह संख्या : 200 उम्र : 18 लिंग : पुरुष	SJH2795466 फोटो उपलब्ध	249 निर्वाचक का नाम : श्याम जी सोनी पिता का नाम: गोरेलाल सोनी गृह संख्या : 201 उम्र : 55 लिंग : पुरुष	DLW0188987 फोटो उपलब्ध
250 निर्वाचक का नाम : रज्जनप्रसाद सोनी पिता का नाम: गोरेलाल सोनी गृह संख्या : 201 उम्र : 54 लिंग : पुरुष	SJH0563635 फोटो उपलब्ध	251 निर्वाचक का नाम : सोमवती सोनी पति का नाम: श्यामजी सोनी गृह संख्या : 201 उम्र : 53 लिंग : महिला	DLW0188995 फोटो उपलब्ध	252 निर्वाचक का नाम : संतोष कुमार सोनी पिता का नाम: गोरेलाल सोनी गृह संख्या : 201 उम्र : 50 लिंग : पुरुष	DLW0189001 फोटो उपलब्ध
253 निर्वाचक का नाम : सुनीता सोनी पति का नाम: रज्जनप्रसाद सोनी गृह संख्या : 201 उम्र : 50 लिंग : महिला	SJH0563643 फोटो उपलब्ध	254 निर्वाचक का नाम : मंजू सोनी पति का नाम: संतोष सोनी गृह संख्या : 201 उम्र : 38 लिंग : महिला	SJH2078442 फोटो उपलब्ध	255 निर्वाचक का नाम : सागर सोनी पिता का नाम: रज्जन प्रसाद सोनी गृह संख्या : 201 उम्र : 26 लिंग : महिला	SJH2311843 फोटो उपलब्ध
256 निर्वाचक का नाम : शिवनारायण सोनी पिता का नाम: श्यामजी सोनी गृह संख्या : 201 उम्र : 23 लिंग : पुरुष	SJH2277762 फोटो उपलब्ध	S 257 निर्वाचक का नाम : शीतल सोनी पिता का नाम: संतोष कुमार सोनी गृह संख्या : 201 उम्र : 21 लिंग : महिला	SJH2472736 फोटो उपलब्ध	258 निर्वाचक का नाम : फूलमती गुप्ता पति का नाम: लक्ष्मणप्रसाद गुप्ता गृह संख्या : 202 उम्र : 81 लिंग : महिला	DLW0189027 फोटो उपलब्ध
259 निर्वाचक का नाम : रामजी गुप्ता पिता का नाम: लक्ष्मणप्रसाद गुप्ता गृह संख्या : 202 उम्र : 58 लिंग : पुरुष	DLW0189035 फोटो उपलब्ध	260 निर्वाचक का नाम : कांतीबाई गुप्ता पति का नाम: रामजी गुप्ता गृह संख्या : 202 उम्र : 57 लिंग : महिला	DLW0189043 फोटो उपलब्ध	261 निर्वाचक का नाम : शैलेंद्रकुमार गुप्ता पिता का नाम: रामजी गुप्ता गृह संख्या : 202 उम्र : 38 लिंग : पुरुष	SJH0563650 फोटो उपलब्ध
262 निर्वाचक का नाम : प्रकाशिका गुप्ता पति का नाम: शैलेन्द्र कुमार गुप्ता गृह संख्या : 202 उम्र : 32 लिंग : महिला	SJH1393123 फोटो उपलब्ध	263 निर्वाचक का नाम : योगेंद्रकुमार गुप्ता पिता का नाम: रामजी गुप्ता गृह संख्या : 202 उम्र : 31 लिंग : पुरुष	SJH0803817 फोटो उपलब्ध	264 निर्वाचक का नाम : साक्षी गुप्ता पति का नाम: योगेंद्र कुमार गुप्ता गृह संख्या : 202 उम्र : 25 लिंग : महिला	SJH2471761 फोटो उपलब्ध
265 निर्वाचक का नाम : मीराबाई गुप्ता पति का नाम: मिठाई लाल गुप्ता गृह संख्या : 202/2 उम्र : 59 लिंग : महिला	DLW0189068 फोटो उपलब्ध	266 निर्वाचक का नाम : संतोषकुमार गुप्ता पिता का नाम: मिठाईलाल गृह संख्या : 202/2 उम्र : 41 लिंग : पुरुष	DLW5463518 फोटो उपलब्ध	267 निर्वाचक का नाम : मीना केशरी पति का नाम: संतोषकुमार गुप्ता गृह संख्या : 202/2 उम्र : 38 लिंग : महिला	DLW5258587 फोटो उपलब्ध
S 268 निर्वाचक का नाम : नीलकंठ गुप्ता पिता का नाम: त्रिवेणीप्रसाद गुप्ता गृह संख्या : 203 उम्र : 62 लिंग : पुरुष	DLW0189076 फोटो उपलब्ध	S 269 निर्वाचक का नाम : आनंदीबाई गुप्ता पति का नाम: नीलकंठ गुप्ता गृह संख्या : 203 उम्र : 59 लिंग : महिला	DLW0189084 फोटो उपलब्ध	S 270 निर्वाचक का नाम : संदीप कुमार गुप्ता पिता का नाम: श्री नीलकंठ गुप्ता गृह संख्या : 203 उम्र : 32 लिंग : पुरुष	SJH0803742 फोटो उपलब्ध

<p>S 271</p> <p>निर्वाचक का नाम : दीपक कुमार गुप्ता पिता का नाम: नीलकंठ गुप्ता गृह संख्या : 203 उम्र : 29 लिंग : पुरुष</p> <p>SJH1749837</p> <p>फोटो उपलब्ध</p>	<p>S 272</p> <p>निर्वाचक का नाम : शालनी गुप्ता पिता का नाम: नीलकंठ गुप्ता गृह संख्या : 203 उम्र : 26 लिंग : महिला</p> <p>SJH1749860</p> <p>फोटो उपलब्ध</p>	<p>273</p> <p>निर्वाचक का नाम : यज्ञनारायण तिवारी पिता का नाम: श्यामकिशोर तिवारी गृह संख्या : 203,क उम्र : 46 लिंग : पुरुष</p> <p>DLW4853685</p> <p>फोटो उपलब्ध</p>
<p>274</p> <p>निर्वाचक का नाम : राधादेवी तिवारी पति का नाम: यज्ञनारायण तिवारी गृह संख्या : 203क उम्र : 43 लिंग : महिला</p> <p>DLW5258777</p> <p>फोटो उपलब्ध</p>	<p>S 275</p> <p>निर्वाचक का नाम : दिव्या तिवारी पिता का नाम: यज्ञनारायण गृह संख्या : 203क उम्र : 23 लिंग : महिला</p> <p>SJH2311918</p> <p>फोटो उपलब्ध</p>	<p>276</p> <p>निर्वाचक का नाम : सुमित्रा तिवारी पति का नाम: मिथिलेशप्रसाद तिवारी गृह संख्या : 206 उम्र : 77 लिंग : महिला</p> <p>DLW0189100</p> <p>फोटो उपलब्ध</p>
<p>277</p> <p>निर्वाचक का नाम : धनपतराम तिवारी पिता का नाम: मिथिलेशप्रसाद तिवारी गृह संख्या : 206 उम्र : 49 लिंग : पुरुष</p> <p>DLW0189118</p> <p>फोटो उपलब्ध</p>	<p>278</p> <p>निर्वाचक का नाम : राजेश्वर प्रसाद तिवारी पिता का नाम: मिथिलेश प्रसाद तिवारी गृह संख्या : 206 उम्र : 48 लिंग : पुरुष</p> <p>SJH0563668</p> <p>फोटो उपलब्ध</p>	<p>279</p> <p>निर्वाचक का नाम : रेखा तिवारी पति का नाम: धनपत तिवारी गृह संख्या : 206 उम्र : 47 लिंग : महिला</p> <p>DLW5258645</p> <p>फोटो उपलब्ध</p>
<p>280</p> <p>निर्वाचक का नाम : प्रियंका तिवारी पति का नाम: राजेश्वर प्रसाद तिवारी गृह संख्या : 206 उम्र : 38 लिंग : महिला</p> <p>SJH0637553</p> <p>फोटो उपलब्ध</p>	<p>281</p> <p>निर्वाचक का नाम : रामानुज तिवारी पिता का नाम: मिथिलेश प्रसाद तिवारी गृह संख्या : 206 उम्र : 37 लिंग : पुरुष</p> <p>DLW4853875</p> <p>फोटो उपलब्ध</p>	<p>282</p> <p>निर्वाचक का नाम : रेनू तिवारी पति का नाम: रामानुज तिवारी गृह संख्या : 206 उम्र : 36 लिंग : महिला</p> <p>SJH0637561</p> <p>फोटो उपलब्ध</p>
<p>283</p> <p>निर्वाचक का नाम : सूर्य नारायण तिवारी पिता का नाम: धनपत तिवारी गृह संख्या : 206 उम्र : 26 लिंग : पुरुष</p> <p>SJH1786359</p> <p>फोटो उपलब्ध</p>	<p>284</p> <p>निर्वाचक का नाम : मानसी तिवारी पिता का नाम: धनपत तिवारी गृह संख्या : 206 उम्र : 22 लिंग : महिला</p> <p>SJH2598209</p> <p>फोटो उपलब्ध</p>	<p>285</p> <p>निर्वाचक का नाम : चंद्र मणि प्रसाद तिवारी पिता का नाम: कौशल प्रसाद तिवारी गृह संख्या : 207 उम्र : 66 लिंग : पुरुष</p> <p>DLW0189134</p> <p>फोटो उपलब्ध</p>
<p>286</p> <p>निर्वाचक का नाम : मुन्नी बाई तिवारी पति का नाम: चंद्रमणि तिवारी गृह संख्या : 207 उम्र : 64 लिंग : महिला</p> <p>DLW0189142</p> <p>फोटो उपलब्ध</p>	<p>287</p> <p>निर्वाचक का नाम : रामलखन तिवारी पिता का नाम: कौशल प्रसाद तिवारी गृह संख्या : 207 उम्र : 55 लिंग : पुरुष</p> <p>DLW0189175</p> <p>फोटो उपलब्ध</p>	<p>288</p> <p>निर्वाचक का नाम : रामलाल तिवारी पिता का नाम: कौशलप्रसाद तिवारी गृह संख्या : 207 उम्र : 54 लिंग : पुरुष</p> <p>DLW0189159</p> <p>फोटो उपलब्ध</p>
<p>289</p> <p>निर्वाचक का नाम : रम्भादेवी तिवारी पति का नाम: रामलखन तिवारी गृह संख्या : 207 उम्र : 47 लिंग : महिला</p> <p>DLW0189183</p> <p>फोटो उपलब्ध</p>	<p>290</p> <p>निर्वाचक का नाम : आशा तिवारी पति का नाम: रामलाल तिवारी गृह संख्या : 207 उम्र : 47 लिंग : महिला</p> <p>DLW0189167</p> <p>फोटो उपलब्ध</p>	<p>291</p> <p>निर्वाचक का नाम : रावेन्द्रप्रसाद तिवारी पिता का नाम: चन्द्रमणिप्रसाद तिवारी गृह संख्या : 207 उम्र : 40 लिंग : पुरुष</p> <p>DLW5463336</p> <p>फोटो उपलब्ध</p>
<p>292</p> <p>निर्वाचक का नाम : ललिता तिवारी पति का नाम: रावेन्द्रप्रसाद तिवारी गृह संख्या : 207 उम्र : 38 लिंग : महिला</p> <p>SJH0637579</p> <p>फोटो उपलब्ध</p>	<p>293</p> <p>निर्वाचक का नाम : हरिनारायण तिवारी पिता का नाम: रामलखन तिवारी गृह संख्या : 207 उम्र : 30 लिंग : पुरुष</p> <p>SJH1511476</p> <p>फोटो उपलब्ध</p>	<p>S 294</p> <p>निर्वाचक का नाम : हेमा तिवारी पिता का नाम: रामलखन तिवारी गृह संख्या : 207 उम्र : 28 लिंग : महिला</p> <p>SJH1786409</p> <p>फोटो उपलब्ध</p>
<p>295</p> <p>निर्वाचक का नाम : शिवनारायण तिवारी पिता का नाम: रामलाल तिवारी गृह संख्या : 207 उम्र : 26 लिंग : पुरुष</p> <p>SJH1671973</p> <p>फोटो उपलब्ध</p>	<p>296</p> <p>निर्वाचक का नाम : प्राची तिवारी पति का नाम: हरी नारायण तिवारी गृह संख्या : 207 उम्र : 22 लिंग : महिला</p> <p>SJH2798585</p> <p>फोटो उपलब्ध</p>	<p>297</p> <p>निर्वाचक का नाम : राम भजन तिवारी पिता का नाम: जुगुलकिशोर तिवारी गृह संख्या : 208 उम्र : 52 लिंग : पुरुष</p> <p>DLW0189217</p> <p>फोटो उपलब्ध</p>
<p>298</p> <p>निर्वाचक का नाम : केश कली तिवारी पति का नाम: रेवती तिवारी गृह संख्या : 208 उम्र : 46 लिंग : महिला</p> <p>DLW0189241</p> <p>फोटो उपलब्ध</p>	<p>299</p> <p>निर्वाचक का नाम : रेवती प्रसाद तिवारी पिता का नाम: जुगुल किशोर तिवारी गृह संख्या : 208 उम्र : 46 लिंग : पुरुष</p> <p>DLW0189233</p> <p>फोटो उपलब्ध</p>	<p>300</p> <p>निर्वाचक का नाम : संतोषी तिवारी पति का नाम: रामभजन तिवारी गृह संख्या : 208 उम्र : 45 लिंग : महिला</p> <p>DLW0189225</p> <p>फोटो उपलब्ध</p>

301	DLW5463369	निर्वाचक का नाम : कोमलप्रसाद पिता का नाम: जुगलकिशोर गृह संख्या : 208 उम्र : 38 लिंग : पुरुष	DLW5463369	302	SJH1393032	निर्वाचक का नाम : गोपालदास तिवारी पिता का नाम: रेवती तिवारी गृह संख्या : 208 उम्र : 30 लिंग : पुरुष	SJH1393032	303	SJH2465193	निर्वाचक का नाम : दीपू तिवारी पति का नाम: गोपाल दास तिवारी गृह संख्या : 208 उम्र : 27 लिंग : महिला	SJH2465193
304	SJH1786326	निर्वाचक का नाम : सूर्य प्रकाश तिवारी पिता का नाम: रामभजन तिवारी गृह संख्या : 208 उम्र : 25 लिंग : पुरुष	SJH1786326	305	SJH1749688	निर्वाचक का नाम : साक्षी तिवारी पिता का नाम: रेवती तिवारी गृह संख्या : 208 उम्र : 25 लिंग : महिला	SJH1749688	306	SJH2591436	निर्वाचक का नाम : नैन्सी तिवारी पिता का नाम: रामभजन तिवारी गृह संख्या : 208 उम्र : 21 लिंग : महिला	SJH2591436
307	SJH2591576	निर्वाचक का नाम : शिवांकी तिवारी पिता का नाम: रामभजन तिवारी गृह संख्या : 208 उम्र : 21 लिंग : महिला	SJH2591576	308	SJH0563676	निर्वाचक का नाम : रघुनाथ प्रसाद पिता का नाम: राम शिरोमणि गृह संख्या : 208-1 उम्र : 56 लिंग : पुरुष	SJH0563676	309	SJH0563684	निर्वाचक का नाम : ललिता पति का नाम: रघुनाथ प्रसाद गृह संख्या : 208-1 उम्र : 55 लिंग : महिला	SJH0563684
310	SJH0563692	निर्वाचक का नाम : राजीव लोचन तिवारी पिता का नाम: रघुनाथ प्रसाद तिवारी गृह संख्या : 208-1 उम्र : 36 लिंग : पुरुष	SJH0563692	311	SJH1203819	निर्वाचक का नाम : राजकमल तिवारी पिता का नाम: रघुनाथ प्रसाद तिवारी गृह संख्या : 208/1 उम्र : 33 लिंग : पुरुष	SJH1203819	312	SJH2179554	निर्वाचक का नाम : रेनू तिवारी पति का नाम: राजीव लोचन तिवारी गृह संख्या : 208/1 उम्र : 33 लिंग : महिला	SJH2179554
313	SJH2708410	निर्वाचक का नाम : सोनांचल तिवारी पिता का नाम: रघुनाथ प्रसाद तिवारी गृह संख्या : 208-1 उम्र : 29 लिंग : महिला	SJH2708410	314	SJH2672798	निर्वाचक का नाम : जिज्ञासा तिवारी पति का नाम: अनुरागकुमार तिवारी गृह संख्या : 208/1 उम्र : 24 लिंग : महिला	SJH2672798	315	DLW0189258	निर्वाचक का नाम : रोहणीप्रसाद तिवारी पिता का नाम: रामशिरोमणि तिवारी गृह संख्या : 209 उम्र : 60 लिंग : पुरुष	DLW0189258
316	DLW0189266	निर्वाचक का नाम : लल्ली तिवारी पति का नाम: रोहणीप्रसाद तिवारी गृह संख्या : 209 उम्र : 57 लिंग : महिला	DLW0189266	317	DLW4853479	निर्वाचक का नाम : रमा निवास तिवारी पिता का नाम: रोहणी प्रसाद तिवारी गृह संख्या : 209 उम्र : 40 लिंग : पुरुष	DLW4853479	318	DLW4853966	निर्वाचक का नाम : प्रवीणकुमार तिवारी पिता का नाम: रोहणीप्रसाद तिवारी गृह संख्या : 209 उम्र : 39 लिंग : पुरुष	DLW4853966
319	SJH0563700	निर्वाचक का नाम : रेखा तिवारी पति का नाम: रमा निवास तिवारी गृह संख्या : 209 उम्र : 36 लिंग : महिला	SJH0563700	320	SJH1059401	निर्वाचक का नाम : प्रीतू तिवारी पति का नाम: प्रवीण कुमार तिवारी गृह संख्या : 209 उम्र : 33 लिंग : महिला	SJH1059401	321	SJH2745313	निर्वाचक का नाम : प्रेरणा तिवारी पिता का नाम: रमानिवास तिवारी गृह संख्या : 209 उम्र : 19 लिंग : महिला	SJH2745313
322	DLW0189282	निर्वाचक का नाम : गोरेलाल प्रजापति पिता का नाम: रमना प्रजापति गृह संख्या : 210/1 उम्र : 67 लिंग : पुरुष	DLW0189282	323	DLW0189308	निर्वाचक का नाम : चंद्रभान प्रजापति पिता का नाम: गोरेलाल प्रजापति गृह संख्या : 210/1 उम्र : 50 लिंग : पुरुष	DLW0189308	324	DLW0189340	निर्वाचक का नाम : चंद्रिका प्रजापति पिता का नाम: गोरेलाल प्रजापति गृह संख्या : 210/1 उम्र : 49 लिंग : पुरुष	DLW0189340
325	DLW0189316	निर्वाचक का नाम : जगन्नाथ प्रजापति पिता का नाम: गोरेलाल प्रजापति गृह संख्या : 210/1 उम्र : 47 लिंग : पुरुष	DLW0189316	326	DLW0189324	निर्वाचक का नाम : पुनिया प्रजापति पति का नाम: चन्द्रभान प्रजापति गृह संख्या : 210/1 उम्र : 47 लिंग : महिला	DLW0189324	327	DLW0189332	निर्वाचक का नाम : शकुंतला प्रजापति पति का नाम: जगन्नाथ प्रजापति गृह संख्या : 210/1 उम्र : 47 लिंग : महिला	DLW0189332
328	DLW0189357	निर्वाचक का नाम : रुक्मणी प्रजापति पति का नाम: चन्द्रिका प्रजापति गृह संख्या : 210/1 उम्र : 45 लिंग : महिला	DLW0189357	329	SJH1286475	निर्वाचक का नाम : अशोक कुमार प्रजापति पिता का नाम: जगन्नाथ गृह संख्या : 210/1 उम्र : 33 लिंग : पुरुष	SJH1286475	330	SJH1511435	निर्वाचक का नाम : राधा प्रजापति पति का नाम: अशोक प्रजापति गृह संख्या : 210/1 उम्र : 30 लिंग : महिला	SJH1511435

331	SJH2278570	निर्वाचक का नाम : अमित प्रजापति पिता का नाम: जगन्नाथ प्रजापति गृह संख्या : 210/1 उम्र : 29 लिंग : पुरुष	332	SJH1393149	निर्वाचक का नाम : सन्तोष कुमार प्रजापति पिता का नाम: चन्द्रिका प्रजापति गृह संख्या : 210/1 उम्र : 29 लिंग : पुरुष	S	333	SJH1787118	निर्वाचक का नाम : रोशनी प्रजापति पिता का नाम: चन्द्रिका प्रजापति गृह संख्या : 210/1 उम्र : 26 लिंग : महिला
334	SJH2247914	निर्वाचक का नाम : फूलवती प्रजापति पति का नाम: राजू प्रजापति गृह संख्या : 210/1 उम्र : 26 लिंग : महिला	335	SJH2162972	निर्वाचक का नाम : राजू प्रजापति पिता का नाम: चन्द्रभान प्रजापति गृह संख्या : 210/1 उम्र : 25 लिंग : पुरुष	336	SJH2247328	निर्वाचक का नाम : महेन्द्र प्रजापति पिता का नाम: चन्द्रिका प्रजापति गृह संख्या : 210/1 उम्र : 24 लिंग : पुरुष	
337	DLW0189373	निर्वाचक का नाम : गुजरतिया प्रजापति पति का नाम: रामलखन प्रजापति गृह संख्या : 210/2 उम्र : 50 लिंग : महिला	338	DLW5455753	निर्वाचक का नाम : प्रेमबाई प्रजापति पति का नाम: इंद्रभान प्रजापति गृह संख्या : 210/2 उम्र : 41 लिंग : महिला	339	DLW5455761	निर्वाचक का नाम : इंद्रभान प्रजापति पिता का नाम: रामलखन गृह संख्या : 210/2 उम्र : 39 लिंग : पुरुष	
340	DLW0189423	निर्वाचक का नाम : कैलाशिया प्रजापति पति का नाम: भोला प्रजापति गृह संख्या : 211/1 उम्र : 55 लिंग : महिला	341	DLW5463435	निर्वाचक का नाम : भीमसेन प्रजापति पिता का नाम: भोला प्रजापति गृह संख्या : 211/1 उम्र : 40 लिंग : पुरुष	342	DLW5463419	निर्वाचक का नाम : मीरा प्रजापति पति का नाम: भीमसेन प्रजापति गृह संख्या : 211/1 उम्र : 37 लिंग : महिला	
343	SJH2733988	निर्वाचक का नाम : पूजा प्रजापति पिता का नाम: भीमसेन प्रजापति गृह संख्या : 211/1 उम्र : 19 लिंग : महिला	344	SJH0637595	निर्वाचक का नाम : नीता प्रजापति पति का नाम: रमेश गृह संख्या : 211/2 उम्र : 38 लिंग : महिला	345	DLW5463450	निर्वाचक का नाम : रमेश प्रसाद प्रजापति पिता का नाम: भोला प्रजापति गृह संख्या : 211/2 उम्र : 37 लिंग : पुरुष	
346	SJH2753465	निर्वाचक का नाम : शिवानी प्रजापति पिता का नाम: रमेश प्रजापति गृह संख्या : 211/2 उम्र : 19 लिंग : महिला	347	DLW5373758	निर्वाचक का नाम : रामखेलावन गुप्ता पिता का नाम: कपूरलाल गुप्ता गृह संख्या : 212क उम्र : 75 लिंग : पुरुष	348	SJH1193986	निर्वाचक का नाम : शकुंलला गुप्ता पति का नाम: विजयकुमार गुप्ता गृह संख्या : 212क उम्र : 55 लिंग : महिला	
349	DLW5373931	निर्वाचक का नाम : विनय कुमार गुप्ता पिता का नाम: विजयकुमार गुप्ता गृह संख्या : 212क उम्र : 40 लिंग : पुरुष	350	DLW5373766	निर्वाचक का नाम : जवाहर लाल गुप्ता पिता का नाम: रामखेलावन गुप्ता गृह संख्या : 212क उम्र : 39 लिंग : पुरुष	351	SJH1059567	निर्वाचक का नाम : पूजा गुप्ता पति का नाम: जवाहर लाल गुप्ता गृह संख्या : 212 क उम्र : 35 लिंग : महिला	
352	SJH1393081	निर्वाचक का नाम : सानू गुप्ता पति का नाम: विनय कुमार गुप्ता गृह संख्या : 212क उम्र : 32 लिंग : महिला	353	DLW0189456	निर्वाचक का नाम : वासुदेवी पति का नाम: तिलकराज गृह संख्या : 213 उम्र : 88 लिंग : महिला	354	DLW5496633	निर्वाचक का नाम : श्यामा पति का नाम: कृष्णपाल गृह संख्या : 213 उम्र : 66 लिंग : महिला	
355	SJH1059435	निर्वाचक का नाम : रमा सिंह पति का नाम: विष्णुपाल सिंह गृह संख्या : 213 उम्र : 59 लिंग : महिला	356	DLW0189472	निर्वाचक का नाम : गोपालसिंह पिता का नाम: तिलकराज गृह संख्या : 213 उम्र : 48 लिंग : पुरुष	357	DLW5496617	निर्वाचक का नाम : सपना पति का नाम: गोपालसिंह गृह संख्या : 213 उम्र : 44 लिंग : महिला	
358	SJH1059732	निर्वाचक का नाम : रघुराज सिंह पिता का नाम: विष्णुपाल सिंह गृह संख्या : 213 उम्र : 40 लिंग : पुरुष	359	SJH1059740	निर्वाचक का नाम : अभय राज सिंह पिता का नाम: विष्णुपाल सिंह गृह संख्या : 213 उम्र : 40 लिंग : पुरुष	360	SJH2693190	निर्वाचक का नाम : रश्मी सिंह पति का नाम: रघुराज सिंह गृह संख्या : 213 उम्र : 37 लिंग : महिला	

361	SJH2693133	निर्वाचक का नाम : राखी सिंह पति का नाम: अभयराज सिंह गृह संख्या : 213 उम्र : 31 लिंग : महिला	362	SJH2684348	निर्वाचक का नाम : जागृति सिंह पिता का नाम: गोपाल सिंह गृह संख्या : 213 उम्र : 24 लिंग : महिला	363	SJH2684405	निर्वाचक का नाम : आकृति सिंह पिता का नाम: गोपाल सिंह गृह संख्या : 213 उम्र : 21 लिंग : महिला	
364	SJH2796571	निर्वाचक का नाम : दिलीप सिंह गौड़ पिता का नाम: रामदुलारे सिंह गौड़ गृह संख्या : 213ड उम्र : 18 लिंग : पुरुष	365	SJH2457323	निर्वाचक का नाम : नेहा सिंह पति का नाम: संदीप गुप्ता गृह संख्या : 213/ उम्र : 28 लिंग : महिला	366	SJH1286376	निर्वाचक का नाम : अमरवती वर्मा पति का नाम: गोविंदप्रसाद वर्मा गृह संख्या : 213/1 उम्र : 51 लिंग : महिला	
367	SJH1331388	निर्वाचक का नाम : सुमन प्रजापति पिता का नाम: अमित प्रजापति गृह संख्या : 213/1 उम्र : 32 लिंग : महिला	368	DLW5067889	निर्वाचक का नाम : पुनिया पति का नाम: रामदुलारे गृह संख्या : 213च उम्र : 52 लिंग : महिला	369	DLW5464482	निर्वाचक का नाम : गुडडीसिंह गोड़ पति का नाम: रामदुलारेसिंह गोड़ गृह संख्या : 213ड उम्र : 40 लिंग : महिला	
370	DLW5455746	निर्वाचक का नाम : रामदुलारेसिंह गोड़ पिता का नाम: रामेश्वरसिंह गोड़ गृह संख्या : 213ड उम्र : 39 लिंग : पुरुष	371	DLW5100854	निर्वाचक का नाम : बच्चू लोहार पिता का नाम: बेसाहू लोहार गृह संख्या : 213ग उम्र : 67 लिंग : पुरुष	372	SJH1193994	निर्वाचक का नाम : समनी लोहार पति का नाम: बच्चू लोहार गृह संख्या : 213ग उम्र : 65 लिंग : महिला	
373	DLW5373691	निर्वाचक का नाम : लोकनाथ पिता का नाम: भैयालाल गृह संख्या : 213घ उम्र : 53 लिंग : पुरुष	374	SJH2311900	निर्वाचक का नाम : ललिता विश्वकर्मा पति का नाम: रामगोपाल विश्वकर्मा गृह संख्या : 213घ उम्र : 23 लिंग : महिला	375	SJH2162766	निर्वाचक का नाम : शांति विश्वकर्मा पति का नाम: लोकनाथ विश्वकर्मा गृह संख्या : 213घ उम्र : 45 लिंग : महिला	
376	SJH2311835	निर्वाचक का नाम : रामगोपाल विश्वकर्मा पिता का नाम: लोकनाथ विश्वकर्मा गृह संख्या : 213 घ उम्र : 23 लिंग : पुरुष	377	DLW5100821	निर्वाचक का नाम : प्रेमवती गुप्ता पति का नाम: राजेंद्रप्रसाद गुप्ता गृह संख्या : 213क उम्र : 54 लिंग : महिला	378	SJH0637611	निर्वाचक का नाम : प्रदीपकुमार पिता का नाम: राजेंद्रप्रसाद गृह संख्या : 213क उम्र : 36 लिंग : पुरुष	
379	SJH1393164	निर्वाचक का नाम : दीपक कुमार गुप्ता पिता का नाम: राजेन्द्र प्रसाद गुप्ता गृह संख्या : 213क उम्र : 29 लिंग : पुरुष	380	SJH1786623	निर्वाचक का नाम : सोनम गुप्ता पति का नाम: प्रदीप गुप्ता गृह संख्या : 213 क उम्र : 27 लिंग : महिला	381	SJH1203751	निर्वाचक का नाम : गीता बाई गुप्ता पति का नाम: कृष्ण लाल गुप्ता गृह संख्या : 213 ख उम्र : 56 लिंग : महिला	
382	SJH1203769	निर्वाचक का नाम : दीपक कुमार गुप्ता पिता का नाम: कृष्ण लाल गुप्ता गृह संख्या : 213 ख उम्र : 38 लिंग : पुरुष	383	SJH1203777	निर्वाचक का नाम : संदीप कुमार गुप्ता पिता का नाम: कृष्ण लाल गुप्ता गृह संख्या : 213 ख उम्र : 35 लिंग : पुरुष	384	SJH1786722	निर्वाचक का नाम : सोनम गुप्ता पति का नाम: दीपक कुमार गुप्ता गृह संख्या : 213ख उम्र : 34 लिंग : महिला	
385	SJH0740092	निर्वाचक का नाम : पन्नालाल गुप्ता पिता का नाम: भारत प्रसाद गुप्ता गृह संख्या : 217 उम्र : 65 लिंग : पुरुष	386	DLW5463328	निर्वाचक का नाम : रामबाई गुप्ता पति का नाम: पन्नालाल गुप्ता गृह संख्या : 217 उम्र : 58 लिंग : महिला	S	387	SJH1286459	निर्वाचक का नाम : प्रियंका गुप्ता पिता का नाम: पन्नालाल गृह संख्या : 217 उम्र : 34 लिंग : महिला
388	SJH0740191	निर्वाचक का नाम : प्रिन्सकुमार गुप्ता पिता का नाम: पन्नालाल गुप्ता गृह संख्या : 217 उम्र : 33 लिंग : पुरुष	389	DLW0189498	निर्वाचक का नाम : मोलई राम साहू पिता का नाम: गंगा साहू गृह संख्या : 218 उम्र : 56 लिंग : पुरुष	390	DLW0189506	निर्वाचक का नाम : कुसुम बाई साहू पति का नाम: मोलईराम साहू गृह संख्या : 218 उम्र : 55 लिंग : महिला	

391	DLW0189514	निर्वाचक का नाम : रघुवीर साहू पिता का नाम: गंगा साहू गृह संख्या : 218 उम्र : 52 लिंग : पुरुष	392	DLW0189522	निर्वाचक का नाम : तिजिया साहू पति का नाम: रघुवीर साहू गृह संख्या : 218 उम्र : 50 लिंग : महिला	393	SJH0563742	निर्वाचक का नाम : सुगंधू साहू पति का नाम: विजयकुमार साहू गृह संख्या : 218 उम्र : 38 लिंग : महिला
394	SJH0563734	निर्वाचक का नाम : विजय कुमार साहू पिता का नाम: रघुवीर साहू गृह संख्या : 218 उम्र : 38 लिंग : पुरुष	395	SJH0563759	निर्वाचक का नाम : अरुण कुमार साहू पिता का नाम: मोलईराम साहू गृह संख्या : 218 उम्र : 37 लिंग : पुरुष	396	SJH0637629	निर्वाचक का नाम : सरस्वती साहू पति का नाम: अरुण कुमार साहू गृह संख्या : 218 उम्र : 36 लिंग : महिला
397	SJH0740183	निर्वाचक का नाम : सितेश साहू पिता का नाम: रघुवीर प्रसाद साहू गृह संख्या : 218 उम्र : 33 लिंग : पुरुष	398	SJH1511443	निर्वाचक का नाम : कौशल प्रसाद साहू पिता का नाम: मोलईराम साहू गृह संख्या : 218 उम्र : 30 लिंग : पुरुष	399	SJH2130326	निर्वाचक का नाम : सुमन साहू पति का नाम: सीतेश साहू गृह संख्या : 218 उम्र : 28 लिंग : महिला
400	SJH1749795	निर्वाचक का नाम : सोनम साहू पति का नाम: कौशल प्रसाद साहू गृह संख्या : 218 उम्र : 25 लिंग : महिला	401	SJH2753358	निर्वाचक का नाम : सचिन साहू पिता का नाम: विजय साहू गृह संख्या : 218 उम्र : 19 लिंग : पुरुष	402	DLW0189555	निर्वाचक का नाम : रामजी साहू पिता का नाम: छोटू साहू गृह संख्या : 219 उम्र : 62 लिंग : पुरुष
403	DLW0189563	निर्वाचक का नाम : राम बाई साहू पति का नाम: रामजी साहू गृह संख्या : 219 उम्र : 60 लिंग : महिला	404	DLW0189589	निर्वाचक का नाम : द्रोपदी साहू पति का नाम: गोरेलाल साहू गृह संख्या : 219 उम्र : 57 लिंग : महिला	405	DLW0189571	निर्वाचक का नाम : गोरेलाल साहू पिता का नाम: छोटू साहू गृह संख्या : 219 उम्र : 57 लिंग : पुरुष
406	DLW0189597	निर्वाचक का नाम : अयोध्या प्रसाद साहू पिता का नाम: छोटू साहू गृह संख्या : 219 उम्र : 52 लिंग : पुरुष	407	DLW0189605	निर्वाचक का नाम : रामकली साहू पति का नाम: अयोध्याप्रसाद साहू गृह संख्या : 219 उम्र : 51 लिंग : महिला	408	SJH0563767	निर्वाचक का नाम : अमृतलाल साहू पिता का नाम: गोरेलाल साहू गृह संख्या : 219 उम्र : 40 लिंग : पुरुष
409	SJH0563775	निर्वाचक का नाम : अनू साहू पति का नाम: अमृतलाल साहू गृह संख्या : 219 उम्र : 38 लिंग : महिला	410	SJH1653138	निर्वाचक का नाम : रामबरन साहू पिता का नाम: रामजी साहू गृह संख्या : 219 उम्र : 34 लिंग : पुरुष	411	SJH1393057	निर्वाचक का नाम : रामभुवन साहू पिता का नाम: रामजी साहू गृह संख्या : 219 उम्र : 30 लिंग : पुरुष
412	SJH2519627	निर्वाचक का नाम : महेश साहू पिता का नाम: अयोध्या प्रसाद साहू गृह संख्या : 219 उम्र : 28 लिंग : पुरुष	413	SJH1653179	निर्वाचक का नाम : सुनीता साहू पति का नाम: रामबरन साहू गृह संख्या : 219 उम्र : 27 लिंग : महिला	414	SJH1672229	निर्वाचक का नाम : अजय कुमार साहू पिता का नाम: गोरेलाल साहू गृह संख्या : 219 उम्र : 27 लिंग : पुरुष
415	SJH2524247	निर्वाचक का नाम : ज्योति साहू पति का नाम: महेश साहू गृह संख्या : 219 उम्र : 24 लिंग : महिला	416	SJH2456085	निर्वाचक का नाम : अनुपमा साहू पति का नाम: रामभुवन साहू गृह संख्या : 219 उम्र : 23 लिंग : महिला	417	SJH2524486	निर्वाचक का नाम : मोहन साहू पिता का नाम: अयोध्याप्रसाद साहू गृह संख्या : 219 उम्र : 23 लिंग : पुरुष
418	SJH2746022	निर्वाचक का नाम : आंचल साहू पति का नाम: अजय कुमार साहू गृह संख्या : 219 उम्र : 22 लिंग : महिला	419	SJH2802221	निर्वाचक का नाम : साक्षी साहू पिता का नाम: अमृतलाल साहू गृह संख्या : 219 उम्र : 18 लिंग : महिला	420	DLW0189613	निर्वाचक का नाम : तेरसिया बाई साहू पति का नाम: भोगाली साहू गृह संख्या : 220 उम्र : 86 लिंग : महिला

421	DLW0189654	निर्वाचक का नाम : तिरथी बाई साहू पति का नाम: सूरतदीन साहू गृह संख्या : 220 उम्र : 60 लिंग : महिला	422	DLW0189662	निर्वाचक का नाम : सत्यनारायण साहू पिता का नाम: भोगाली साहू गृह संख्या : 220 उम्र : 59 लिंग : पुरुष	423	DLW0189639	निर्वाचक का नाम : चन्द्रवती साहू पति का नाम: बालमीक साहू गृह संख्या : 220 उम्र : 57 लिंग : महिला
424	DLW0189670	निर्वाचक का नाम : रामरती साहू पति का नाम: सत्यनारायण साहू गृह संख्या : 220 उम्र : 57 लिंग : महिला	425	DLW0189621	निर्वाचक का नाम : बाल्मीक साहू पिता का नाम: भोगाली साहू गृह संख्या : 220 उम्र : 56 लिंग : पुरुष	426	DLW5373923	निर्वाचक का नाम : राजेंद्र प्रसाद साहू पिता का नाम: सूरत डीन साहू गृह संख्या : 220 उम्र : 38 लिंग : पुरुष
427	SJH2078459	निर्वाचक का नाम : रवि कुमार साहू पिता का नाम: सत्यनारायण साहू गृह संख्या : 220 उम्र : 30 लिंग : पुरुष	428	SJH1672385	निर्वाचक का नाम : सुनील कुमार साहू पिता का नाम: सूरतदीन साहू गृह संख्या : 220 उम्र : 28 लिंग : पुरुष	429	SJH2078426	निर्वाचक का नाम : ज्योत्सना साहू पति का नाम: राजेंद्र प्रसाद साहू गृह संख्या : 220 उम्र : 28 लिंग : महिला
430	SJH2737799	निर्वाचक का नाम : पारवती साहू पति का नाम: शशि कांत साहू गृह संख्या : 220 उम्र : 26 लिंग : महिला	431	SJH2078475	निर्वाचक का नाम : शशीकान्त साहू पिता का नाम: सत्यनारायण साहू गृह संख्या : 220 उम्र : 25 लिंग : पुरुष	432	SJH2078467	निर्वाचक का नाम : संजू साहू पति का नाम: रवि कुमार साहू गृह संख्या : 220 उम्र : 25 लिंग : महिला
433	DLW0189696	निर्वाचक का नाम : नेमवती साहू पति का नाम: गोरेलाल साहू गृह संख्या : 221 उम्र : 58 लिंग : महिला	434	SJH1786524	निर्वाचक का नाम : नरेश साहू पिता का नाम: गोरेलाल साहू गृह संख्या : 221 उम्र : 27 लिंग : पुरुष	435	SJH2303329	निर्वाचक का नाम : गणेश प्रसाद साहू पिता का नाम: स्व. गोरेलाल साहू गृह संख्या : 221 उम्र : 25 लिंग : पुरुष
436	DLW0189712	निर्वाचक का नाम : जानकी साहू पति का नाम: रामनरेश साहू गृह संख्या : 221/1 उम्र : 55 लिंग : महिला	437	DLW0189704	निर्वाचक का नाम : रामनरेश साहू पिता का नाम: पद्दी साहू गृह संख्या : 221/1 उम्र : 52 लिंग : पुरुष	438	DLW5373899	निर्वाचक का नाम : फूलमती पति का नाम: सुरेश गृह संख्या : 221/1 उम्र : 43 लिंग : महिला
439	SJH1672658	निर्वाचक का नाम : मनोज साहू पिता का नाम: रामनरेश साहू गृह संख्या : 221/1 उम्र : 30 लिंग : पुरुष	440	SJH2567600	निर्वाचक का नाम : रामबहोर साहू पिता का नाम: भुल्लू साहू गृह संख्या : 221/1 उम्र : 25 लिंग : पुरुष	441	SJH2579092	निर्वाचक का नाम : रेशमी साहू पति का नाम: रामबहोर साहू गृह संख्या : 221/1 उम्र : 23 लिंग : महिला
442	DLW0189738	निर्वाचक का नाम : रामसिंह साहू पिता का नाम: पद्दी गृह संख्या : 221/2 उम्र : 55 लिंग : पुरुष	443	DLW0189746	निर्वाचक का नाम : तेरसी साहू पति का नाम: राम सिंह साहू गृह संख्या : 221/2 उम्र : 53 लिंग : महिला	444	DLW0189779	निर्वाचक का नाम : नानबाई साहू पति का नाम: बैजनाथ साहू गृह संख्या : 222 उम्र : 57 लिंग : महिला
445	DLW0189761	निर्वाचक का नाम : बैजनाथ साहू पिता का नाम: मेहीलाल साहू गृह संख्या : 222 उम्र : 56 लिंग : पुरुष	446	SJH1059542	निर्वाचक का नाम : राजेश साहू पिता का नाम: बैजनाथ साहू गृह संख्या : 222 उम्र : 32 लिंग : पुरुष	447	SJH2078491	निर्वाचक का नाम : सुमित्रा साहू पति का नाम: राजेश साहू गृह संख्या : 222 उम्र : 31 लिंग : महिला
448	SJH1671650	निर्वाचक का नाम : विनोद साहू पिता का नाम: बैजनाथ साहू गृह संख्या : 222 उम्र : 28 लिंग : पुरुष	449	SJH2494441	निर्वाचक का नाम : सुधा साहू पति का नाम: विनोद साहू गृह संख्या : 222 उम्र : 20 लिंग : महिला	450	DLW0189795	निर्वाचक का नाम : रामरती साहू पति का नाम: पूरन साहू गृह संख्या : 223 उम्र : 73 लिंग : महिला

451 निर्वाचक का नाम : चंद्रवती साहू पति का नाम: पूरन साहू गृह संख्या : 223 उम्र : 61 लिंग : महिला	DLW0189803 फोटो उपलब्ध	452 निर्वाचक का नाम : रतू साहू पति का नाम: सुरेश साहू गृह संख्या : 223 उम्र : 43 लिंग : महिला	DLW5258405 फोटो उपलब्ध	453 निर्वाचक का नाम : सुरेश प्रसाद साहू पिता का नाम: पूरन साहू गृह संख्या : 223 उम्र : 43 लिंग : पुरुष	DLW5258454 फोटो उपलब्ध
454 निर्वाचक का नाम : राकेश साहू पिता का नाम: पूरन साहू गृह संख्या : 223 उम्र : 32 लिंग : पुरुष	SJH0803841 फोटो उपलब्ध	455 निर्वाचक का नाम : पप्पी साहू पति का नाम: राकेश साहू गृह संख्या : 223 उम्र : 29 लिंग : महिला	SJH1393024 फोटो उपलब्ध	456 निर्वाचक का नाम : दीपक साहू पिता का नाम: सुरेश प्रसाद गृह संख्या : 223 उम्र : 24 लिंग : पुरुष	SJH2311793 फोटो उपलब्ध
457 निर्वाचक का नाम : दिलीप साहू पिता का नाम: सुरेशप्रसाद गृह संख्या : 223 उम्र : 22 लिंग : पुरुष	SJH2319374 फोटो उपलब्ध	458 निर्वाचक का नाम : मोलिया साहू पति का नाम: कामता साहू गृह संख्या : 224 उम्र : 55 लिंग : महिला	DLW0189829 फोटो उपलब्ध	459 निर्वाचक का नाम : कामता प्रसाद साहू पिता का नाम: रामफल साहू गृह संख्या : 224/1 उम्र : 57 लिंग : पुरुष	DLW0189811 फोटो उपलब्ध
460 निर्वाचक का नाम : संतोष कुमार पिता का नाम: कामताप्रसाद गृह संख्या : 224/1 उम्र : 43 लिंग : पुरुष	DLW4854089 फोटो उपलब्ध	461 निर्वाचक का नाम : संध्या पति का नाम: सतोषकुमार गृह संख्या : 224/1 उम्र : 41 लिंग : महिला	DLW5258439 फोटो उपलब्ध	462 निर्वाचक का नाम : कमलेशकुमार पिता का नाम: कामता प्रसाद गृह संख्या : 224/1 उम्र : 40 लिंग : पुरुष	SJH0563783 फोटो उपलब्ध
463 निर्वाचक का नाम : ललिता पति का नाम: कमलेशकुमार गृह संख्या : 224/1 उम्र : 36 लिंग : महिला	SJH0563791 फोटो उपलब्ध	464 निर्वाचक का नाम : विजय पिता का नाम: कामता गृह संख्या : 224/1 उम्र : 32 लिंग : पुरुष	SJH0803833 फोटो उपलब्ध	465 निर्वाचक का नाम : सीमा साहू पति का नाम: विजय कुमार साहू गृह संख्या : 224/1 उम्र : 28 लिंग : महिला	SJH1471663 फोटो उपलब्ध
466 निर्वाचक का नाम : चमन लाल साहू पिता का नाम: संतोष साहू गृह संख्या : 224/1 उम्र : 28 लिंग : पुरुष	SJH1672237 फोटो उपलब्ध	467 निर्वाचक का नाम : प्रियंका साहू पति का नाम: चमन लाल साहू गृह संख्या : 224/1 उम्र : 23 लिंग : महिला	SJH2733020 फोटो उपलब्ध	468 निर्वाचक का नाम : गोरेलाल पिता का नाम: रामफल गृह संख्या : 224/2 उम्र : 63 लिंग : पुरुष	DLW0189837 फोटो उपलब्ध
469 निर्वाचक का नाम : प्रमिला पति का नाम: गोरेलाल गृह संख्या : 224/2 उम्र : 61 लिंग : महिला	DLW0189845 फोटो उपलब्ध	470 निर्वाचक का नाम : रामकेश साहू पिता का नाम: तीरथ साहू गृह संख्या : 224/3 उम्र : 57 लिंग : पुरुष	DLW0189860 फोटो उपलब्ध	471 निर्वाचक का नाम : पुनिया साहू पति का नाम: रामकेश साहू गृह संख्या : 224/3 उम्र : 55 लिंग : महिला	DLW0189878 फोटो उपलब्ध
472 निर्वाचक का नाम : कुंदनलाल साहू पिता का नाम: तीरथ साहू गृह संख्या : 224/3 उम्र : 49 लिंग : पुरुष	DLW0189886 फोटो उपलब्ध	473 निर्वाचक का नाम : शांति बाई साहू पति का नाम: कुंदनलाल साहू गृह संख्या : 224/3 उम्र : 45 लिंग : महिला	DLW0189894 फोटो उपलब्ध	474 निर्वाचक का नाम : रामप्रकाश साहू पिता का नाम: रामकेश साहू गृह संख्या : 224/3 उम्र : 30 लिंग : पुरुष	SJH1393040 फोटो उपलब्ध
475 निर्वाचक का नाम : दुर्गा साहू पति का नाम: रामप्रकाश साहू गृह संख्या : 224/3 उम्र : 28 लिंग : महिला	SJH1672880 फोटो उपलब्ध	476 निर्वाचक का नाम : रामनिवास साहू पिता का नाम: रामकेश साहू गृह संख्या : 224/3 उम्र : 26 लिंग : पुरुष	SJH1672484 फोटो उपलब्ध	477 निर्वाचक का नाम : पूजा साहू पति का नाम: रामनिवास साहू गृह संख्या : 224/3 उम्र : 20 लिंग : महिला	SJH2683266 फोटो उपलब्ध
478 निर्वाचक का नाम : नानबाई साहू पति का नाम: मयाराम साहू गृह संख्या : 225/1 उम्र : 55 लिंग : महिला	DLW0189928 फोटो उपलब्ध	479 निर्वाचक का नाम : रामकिशोर साहू पिता का नाम: मयाराम साहू गृह संख्या : 225/1 उम्र : 39 लिंग : पुरुष	SJH0563809 फोटो उपलब्ध	480 निर्वाचक का नाम : रामनिवास पिता का नाम: मयाराम गृह संख्या : 225/1 उम्र : 38 लिंग : पुरुष	SJH0637637 फोटो उपलब्ध

481	SJH0563817	निर्वाचक का नाम : सुभद्रा साहू पति का नाम: रामकिशोर साहू गृह संख्या : 225/1 उम्र : 38 लिंग : महिला	482	SJH0563825	निर्वाचक का नाम : द्रोपदी पति का नाम: रामनिवास गृह संख्या : 225/1 उम्र : 36 लिंग : महिला	483	SJH1286483	निर्वाचक का नाम : प्रेमवती साहू पति का नाम: रामबहोर साहू गृह संख्या : 225/1 उम्र : 35 लिंग : महिला
484	SJH1059450	निर्वाचक का नाम : रामबहोर साहू पिता का नाम: मयाराम साहू गृह संख्या : 225/1 उम्र : 33 लिंग : पुरुष	485	DLW0189936	निर्वाचक का नाम : नानबाबू साहू पिता का नाम: नोहरा साहू गृह संख्या : 225/2 उम्र : 72 लिंग : पुरुष	486	DLW0189944	निर्वाचक का नाम : बविया साहू पति का नाम: नानबाबू साहू गृह संख्या : 225/2 उम्र : 57 लिंग : महिला
487	SJH1203793	निर्वाचक का नाम : राजकुमार साहू पिता का नाम: नानबाबू साहू गृह संख्या : 225/2 उम्र : 32 लिंग : पुरुष	488	SJH2400463	निर्वाचक का नाम : दुर्गा साहू पति का नाम: राजकुमार साहू गृह संख्या : 225/2 उम्र : 27 लिंग : महिला	489	DLW0189951	निर्वाचक का नाम : हैमराज रजक पिता का नाम: पुसना रजक गृह संख्या : 229 उम्र : 57 लिंग : पुरुष
490	DLW0189969	निर्वाचक का नाम : कुंती रजक पति का नाम: हैमराज रजक गृह संख्या : 229 उम्र : 55 लिंग : महिला	491	DLW5463385	निर्वाचक का नाम : राकेश कुमार रजक पिता का नाम: हैमराज रजक गृह संख्या : 229 उम्र : 36 लिंग : पुरुष	492	SJH0645556	निर्वाचक का नाम : सुमन रजक पति का नाम: राकेश रजक गृह संख्या : 229 उम्र : 36 लिंग : महिला
493	DLW0189977	निर्वाचक का नाम : काशीप्रसाद पिता का नाम: पुसना गृह संख्या : 230 उम्र : 63 लिंग : पुरुष	494	DLW0189985	निर्वाचक का नाम : दशोदिया रजक पति का नाम: काशीप्रसाद रजक गृह संख्या : 230 उम्र : 59 लिंग : महिला	495	DLW5493309	निर्वाचक का नाम : जितेन्द्र पिता का नाम: काशीप्रसाद गृह संख्या : 230 उम्र : 43 लिंग : पुरुष
496	SJH0645564	निर्वाचक का नाम : किरण रजक पति का नाम: बुद्धसेन रजक गृह संख्या : 230 उम्र : 42 लिंग : महिला	497	DLW4853529	निर्वाचक का नाम : धर्मेंद्र कुमार रजक पिता का नाम: काशीप्रसाद रजक गृह संख्या : 230 उम्र : 41 लिंग : पुरुष	498	SJH0645572	निर्वाचक का नाम : आरती रजक पति का नाम: जितेन्द्र रजक गृह संख्या : 230 उम्र : 35 लिंग : महिला
499	SJH1059658	निर्वाचक का नाम : बेबी रजक पति का नाम: धर्मेंद्र रजक गृह संख्या : 230 उम्र : 33 लिंग : महिला	500	SJH2563724	निर्वाचक का नाम : रोहित रजक पिता का नाम: बुद्धसेन रजक गृह संख्या : 230 उम्र : 23 लिंग : पुरुष	501	SJH2562619	निर्वाचक का नाम : मोहित रजक पिता का नाम: बुद्धसेन रजक गृह संख्या : 230 उम्र : 22 लिंग : पुरुष
502	DLW0190009	निर्वाचक का नाम : जगदीशप्रसाद पिता का नाम: पुसना गृह संख्या : 230/1 उम्र : 55 लिंग : पुरुष	503	DLW0190017	निर्वाचक का नाम : रामकली पति का नाम: जगदीश गृह संख्या : 230/1 उम्र : 53 लिंग : महिला	504	SJH1059708	निर्वाचक का नाम : रवि कुमार रजक पिता का नाम: जगदीश रजक गृह संख्या : 230/1 उम्र : 33 लिंग : पुरुष
505	SJH1786805	निर्वाचक का नाम : ऋषि रजक पिता का नाम: जगदीश प्रसाद रजक गृह संख्या : 230/1 उम्र : 28 लिंग : पुरुष	506	SJH1786813	निर्वाचक का नाम : राधा रजक पति का नाम: रवि कुमार रजक गृह संख्या : 230/1 उम्र : 25 लिंग : महिला	507	SJH2754042	निर्वाचक का नाम : गणेश रजक पिता का नाम: जगदीश रजक गृह संख्या : 230/1 उम्र : 21 लिंग : पुरुष
508	DLW0190025	निर्वाचक का नाम : शिवभान रजक पिता का नाम: रामखिलावन रजक गृह संख्या : 230/2 उम्र : 46 लिंग : पुरुष	509	DLW5463476	निर्वाचक का नाम : पार्वती रजक पति का नाम: शिवभान रजक गृह संख्या : 230/2 उम्र : 44 लिंग : महिला	510	SJH0645580	निर्वाचक का नाम : शिवकुमार पिता का नाम: रामखिलावन गृह संख्या : 230/2 उम्र : 42 लिंग : पुरुष

<p>S 511 SJH2767739</p> <p>निर्वाचक का नाम : सोनम रजक पिता का नाम: शिवभान रजक गृह संख्या : 230/2 उम्र : 22 लिंग : महिला</p> <p>फोटो उपलब्ध</p>	<p>512 SJH2754240</p> <p>निर्वाचक का नाम : सुमन रजक पिता का नाम: शिवभान रजक गृह संख्या : 230/2 उम्र : 21 लिंग : महिला</p> <p>फोटो उपलब्ध</p>	<p>513 DLW0190033</p> <p>निर्वाचक का नाम : कैलसिया पति का नाम: मंगल गृह संख्या : 231 उम्र : 78 लिंग : महिला</p> <p>फोटो उपलब्ध</p>
<p>514 DLW0190041</p> <p>निर्वाचक का नाम : बुद्धा रजक पिता का नाम: शुक्ला रजक गृह संख्या : 231 उम्र : 67 लिंग : पुरुष</p> <p>फोटो उपलब्ध</p>	<p>515 DLW0190058</p> <p>निर्वाचक का नाम : पार्वती रजक पति का नाम: बुद्धा रजक गृह संख्या : 231 उम्र : 64 लिंग : महिला</p> <p>फोटो उपलब्ध</p>	<p>516 DLW4854071</p> <p>निर्वाचक का नाम : राजेश कुमार रजक पिता का नाम: बुद्धा रजक गृह संख्या : 231 उम्र : 47 लिंग : पुरुष</p> <p>फोटो उपलब्ध</p>
<p>517 DLW4853594</p> <p>निर्वाचक का नाम : हीरालाल रजक पिता का नाम: मंगल रजक गृह संख्या : 231 उम्र : 44 लिंग : पुरुष</p> <p>फोटो उपलब्ध</p>	<p>518 SJH0019653</p> <p>निर्वाचक का नाम : सुधा रजक पति का नाम: राजेशकुमार रजक गृह संख्या : 231 उम्र : 42 लिंग : महिला</p> <p>फोटो उपलब्ध</p>	<p>519 SJH0563833</p> <p>निर्वाचक का नाम : आशा रजक पति का नाम: हीरालाल रजक गृह संख्या : 231 उम्र : 41 लिंग : महिला</p> <p>फोटो उपलब्ध</p>
<p>520 DLW5258892</p> <p>निर्वाचक का नाम : रमेश रजक पिता का नाम: बुद्धा रजक गृह संख्या : 231 उम्र : 38 लिंग : पुरुष</p> <p>फोटो उपलब्ध</p>	<p>521 SJH1059468</p> <p>निर्वाचक का नाम : रोशनी रजक पति का नाम: रमेश रजक गृह संख्या : 231 उम्र : 35 लिंग : महिला</p> <p>फोटो उपलब्ध</p>	<p>522 DLW0190082</p> <p>निर्वाचक का नाम : गयाप्रसाद पिता का नाम: जगदीश गृह संख्या : 233 उम्र : 48 लिंग : पुरुष</p> <p>फोटो उपलब्ध</p>
<p>523 DLW0190090</p> <p>निर्वाचक का नाम : कोदिया साहू पति का नाम: गया प्रसाद साहू गृह संख्या : 233 उम्र : 46 लिंग : महिला</p> <p>फोटो उपलब्ध</p>	<p>524 SJH2733061</p> <p>निर्वाचक का नाम : लालजी साहू पिता का नाम: गयाप्रसाद साहू गृह संख्या : 233 उम्र : 21 लिंग : पुरुष</p> <p>फोटो उपलब्ध</p>	<p>525 DLW0190124</p> <p>निर्वाचक का नाम : लीलावती साहू पति का नाम: लक्ष्मणप्रसाद साहू गृह संख्या : 234 उम्र : 63 लिंग : महिला</p> <p>फोटो उपलब्ध</p>
<p>526 DLW0190116</p> <p>निर्वाचक का नाम : लक्ष्मण प्रसाद साहू पिता का नाम: ददना साहू गृह संख्या : 234 उम्र : 62 लिंग : पुरुष</p> <p>फोटो उपलब्ध</p>	<p>527 SJH6801617</p> <p>निर्वाचक का नाम : किशोरी बाई साहू पति का नाम: रमेश साहू गृह संख्या : 234 उम्र : 41 लिंग : महिला</p> <p>फोटो उपलब्ध</p>	<p>528 DLW4853495</p> <p>निर्वाचक का नाम : महेश पिता का नाम: लक्ष्मण गृह संख्या : 234 उम्र : 40 लिंग : पुरुष</p> <p>फोटो उपलब्ध</p>
<p>529 DLW5258447</p> <p>निर्वाचक का नाम : संजू पति का नाम: महेश गृह संख्या : 234 उम्र : 39 लिंग : महिला</p> <p>फोटो उपलब्ध</p>	<p>530 SJH2668481</p> <p>निर्वाचक का नाम : रामनारायण साहू पिता का नाम: महेश साहू गृह संख्या : 234 उम्र : 23 लिंग : पुरुष</p> <p>फोटो उपलब्ध</p>	<p>531 DLW0190157</p> <p>निर्वाचक का नाम : काशी यादव पिता का नाम: राधोदीन यादव गृह संख्या : 235 उम्र : 71 लिंग : पुरुष</p> <p>फोटो उपलब्ध</p>
<p>532 DLW0190165</p> <p>निर्वाचक का नाम : बुट्टा यादव पति का नाम: काशी प्रसाद यादव गृह संख्या : 235 उम्र : 71 लिंग : महिला</p> <p>फोटो उपलब्ध</p>	<p>533 DLW4853461</p> <p>निर्वाचक का नाम : नंदलाल यादव पिता का नाम: काशी यादव गृह संख्या : 235 उम्र : 45 लिंग : पुरुष</p> <p>फोटो उपलब्ध</p>	<p>534 DLW5496674</p> <p>निर्वाचक का नाम : कुशुमलता यादव पति का नाम: नंदलाल यादव गृह संख्या : 235 उम्र : 42 लिंग : महिला</p> <p>फोटो उपलब्ध</p>
<p>535 DLW4853925</p> <p>निर्वाचक का नाम : रामनारायण यादव पिता का नाम: काशीप्रसाद यादव गृह संख्या : 235 उम्र : 42 लिंग : पुरुष</p> <p>फोटो उपलब्ध</p>	<p>536 SJH0645598</p> <p>निर्वाचक का नाम : आरती यादव पति का नाम: रामनारायण यादव गृह संख्या : 235 उम्र : 36 लिंग : महिला</p> <p>फोटो उपलब्ध</p>	<p>537 SJH2600559</p> <p>निर्वाचक का नाम : ओमनी यादव पिता का नाम: नंदलाल यादव गृह संख्या : 235 उम्र : 20 लिंग : महिला</p> <p>फोटो उपलब्ध</p>
<p>538 DLW0190181</p> <p>निर्वाचक का नाम : राम सजीवन यादव पिता का नाम: राममिलन यादव गृह संख्या : 236 उम्र : 52 लिंग : पुरुष</p> <p>फोटो उपलब्ध</p>	<p>539 DLW0190207</p> <p>निर्वाचक का नाम : बाबूलाल पिता का नाम: राममिलन गृह संख्या : 236 उम्र : 50 लिंग : पुरुष</p> <p>फोटो उपलब्ध</p>	<p>540 DLW0190199</p> <p>निर्वाचक का नाम : मुन्नी यादव पति का नाम: रामसजीवन यादव गृह संख्या : 236 उम्र : 50 लिंग : महिला</p> <p>फोटो उपलब्ध</p>

541 निर्वाचक का नाम : आशा बाई यादव पति का नाम: बाबूलाल यादव गृह संख्या : 236 उम्र : 39 लिंग : महिला	DLW5067814 फोटो उपलब्ध	542 निर्वाचक का नाम : सुरेंद्र कुमार यादव पिता का नाम: बाबूलाल यादव गृह संख्या : 236 उम्र : 23 लिंग : पुरुष	SJH2277804 फोटो उपलब्ध	543 निर्वाचक का नाम : रामनिरंजन यादव पिता का नाम: बाबूलाल यादव गृह संख्या : 236 उम्र : 19 लिंग : पुरुष	SJH2716926 फोटो उपलब्ध
544 निर्वाचक का नाम : जगदीशप्रसाद यादव पिता का नाम: धनीराम यादव गृह संख्या : 237 उम्र : 71 लिंग : पुरुष	DLW0190215 फोटो उपलब्ध	545 निर्वाचक का नाम : सुद्धीबाई यादव पति का नाम: जगदीशप्रसाद यादव गृह संख्या : 237 उम्र : 68 लिंग : महिला	DLW0190223 फोटो उपलब्ध	546 निर्वाचक का नाम : बाबी सिंह क्षत्रिय पति का नाम: मदन क्षत्रिय गृह संख्या : 238 उम्र : 60 लिंग : महिला	DLW0190256 फोटो उपलब्ध
547 निर्वाचक का नाम : लालबहादुर सिंह क्षत्रिय पिता का नाम: गणेश क्षत्रिय गृह संख्या : 238 उम्र : 51 लिंग : पुरुष	DLW4853404 फोटो उपलब्ध	548 निर्वाचक का नाम : मालती सिंह क्षत्रिय पति का नाम: लालबहादुर क्षत्रिय गृह संख्या : 238 उम्र : 49 लिंग : महिला	DLW5258520 फोटो उपलब्ध	549 निर्वाचक का नाम : कुवर बहादुर सिंह पिता का नाम: गणेश सिंह गृह संख्या : 238 उम्र : 46 लिंग : पुरुष	DLW0190264 फोटो उपलब्ध
550 निर्वाचक का नाम : वीरेन्द्र सिंह पिता का नाम: गणेश सिंह गृह संख्या : 238 उम्र : 45 लिंग : पुरुष	SJH0563841 फोटो उपलब्ध	551 निर्वाचक का नाम : मिथलेश सिंह पति का नाम: कुवर बहादुर सिंह गृह संख्या : 238 उम्र : 42 लिंग : महिला	SJH0563858 फोटो उपलब्ध	552 निर्वाचक का नाम : हीरादेवी सिंह पति का नाम: वीरेन्द्र सिंह गृह संख्या : 238 उम्र : 36 लिंग : महिला	SJH0563866 फोटो उपलब्ध
553 निर्वाचक का नाम : कैलाश सिंह क्षत्रिय पिता का नाम: लालबहादुर क्षत्रिय गृह संख्या : 238 उम्र : 25 लिंग : पुरुष	SJH1786870 फोटो उपलब्ध	554 निर्वाचक का नाम : हेमकुमारी पति का नाम: रामप्रताप गृह संख्या : 238/1 उम्र : 68 लिंग : महिला	SJH0637645 फोटो उपलब्ध	555 निर्वाचक का नाम : बृजेन्द्र प्रताप पिता का नाम: रामप्रताप गृह संख्या : 238/1 उम्र : 35 लिंग : पुरुष	SJH6801625 फोटो उपलब्ध
556 निर्वाचक का नाम : दुआसिया यादव पति का नाम: रामावतार यादव गृह संख्या : 239 उम्र : 75 लिंग : महिला	DLW0190298 फोटो उपलब्ध	557 निर्वाचक का नाम : बलदाऊ यादव पिता का नाम: रामावतार यादव गृह संख्या : 239 उम्र : 45 लिंग : पुरुष	DLW4853941 फोटो उपलब्ध	558 निर्वाचक का नाम : जानकी यादव पति का नाम: बलदाऊ यादव गृह संख्या : 239 उम्र : 40 लिंग : महिला	SJH0019661 फोटो उपलब्ध
559 निर्वाचक का नाम : बलराज यादव पिता का नाम: बलदाऊ यादव गृह संख्या : 239 उम्र : 22 लिंग : पुरुष	SJH2504348 फोटो उपलब्ध	560 निर्वाचक का नाम : गीतांजली यादव पिता का नाम: बलदाऊ यादव गृह संख्या : 239 उम्र : 19 लिंग : महिला	SJH2754851 फोटो उपलब्ध	561 निर्वाचक का नाम : पुष्परज पिता का नाम: बृजभान गृह संख्या : 240 उम्र : 58 लिंग : पुरुष	DLW0190322 फोटो उपलब्ध
562 निर्वाचक का नाम : नीलमदेवी पति का नाम: पुष्परज गृह संख्या : 240 उम्र : 53 लिंग : महिला	DLW0190330 फोटो उपलब्ध	563 निर्वाचक का नाम : समरबहादुरसिंह क्षत्रिय पिता का नाम: सीतारामसिंह क्षत्रिय गृह संख्या : 240 उम्र : 43 लिंग : पुरुष	SJH2389682 फोटो उपलब्ध	564 निर्वाचक का नाम : पूजासिंह क्षत्रिय पति का नाम: समरबहादुरसिंह क्षत्रिय गृह संख्या : 240 उम्र : 39 लिंग : महिला	SJH2389708 फोटो उपलब्ध
565 निर्वाचक का नाम : धनंजय सिंह पिता का नाम: पुष्परज सिंह गृह संख्या : 240 उम्र : 32 लिंग : पुरुष	SJH1511278 फोटो उपलब्ध	566 निर्वाचक का नाम : रामकली पति का नाम: रमेशप्रसाद गृह संख्या : 241 उम्र : 63 लिंग : महिला	DLW0190363 फोटो उपलब्ध	567 निर्वाचक का नाम : महेशप्रसाद पिता का नाम: कोदूराम गृह संख्या : 241 उम्र : 53 लिंग : पुरुष	DLW5373519 फोटो उपलब्ध
568 निर्वाचक का नाम : बेबी पति का नाम: महेशप्रसाद गृह संख्या : 241 उम्र : 48 लिंग : महिला	DLW0190371 फोटो उपलब्ध	569 निर्वाचक का नाम : सुरेश प्रसाद शर्मा पिता का नाम: कोदूराम शर्मा गृह संख्या : 241 उम्र : 48 लिंग : पुरुष	DLW0190389 फोटो उपलब्ध	570 निर्वाचक का नाम : सुनीता शर्मा पति का नाम: सुरेश शर्मा गृह संख्या : 241 उम्र : 45 लिंग : महिला	DLW0190397 फोटो उपलब्ध

571	SJH2623437	निर्वाचक का नाम : स्वाती शर्मा पिता का नाम: महेश प्रसाद शर्मा गृह संख्या : 241 उम्र : 20 लिंग : महिला	572	SJH2735033	निर्वाचक का नाम : प्रीती शर्मा पिता का नाम: महेश प्रसाद शर्मा गृह संख्या : 241 उम्र : 19 लिंग : महिला	573	DLW0190413	निर्वाचक का नाम : बेबी बाई नापित पति का नाम: रामजी नापित गृह संख्या : 242 उम्र : 65 लिंग : महिला
574	DLW0190421	निर्वाचक का नाम : नारेन्द्रकुमार पिता का नाम: रामजी गृह संख्या : 242 उम्र : 46 लिंग : पुरुष	575	DLW0190439	निर्वाचक का नाम : सरिता पति का नाम: नारेन्द्रकुमार गृह संख्या : 242 उम्र : 46 लिंग : महिला	576	DLW4853487	निर्वाचक का नाम : रामानंद नापित पिता का नाम: रामजी नापित गृह संख्या : 242 उम्र : 44 लिंग : पुरुष
577	SJH0683136	निर्वाचक का नाम : गुलाब नापित पति का नाम: रामानन्द नापित गृह संख्या : 242 उम्र : 38 लिंग : महिला	578	SJH2303360	निर्वाचक का नाम : सौरभ कुमार नापित पिता का नाम: नरेन्द्र कुमार नापित गृह संख्या : 242 उम्र : 23 लिंग : पुरुष	579	SJH2683308	निर्वाचक का नाम : सचिन नापित पिता का नाम: नरेन्द्र नापित गृह संख्या : 242 उम्र : 20 लिंग : पुरुष
580	SJH2769586	निर्वाचक का नाम : समीर नापित पिता का नाम: रामानंद नापित गृह संख्या : 242 उम्र : 20 लिंग : पुरुष	581	SJH2278604	निर्वाचक का नाम : मीना नापित पिता का नाम: अतुल नापित गृह संख्या : 242/1 उम्र : 34 लिंग : महिला	582	SJH1393073	निर्वाचक का नाम : अतुल नापित पिता का नाम: रामसहोदर नापित गृह संख्या : 242/1 उम्र : 29 लिंग : पुरुष
583	SJH1653096	निर्वाचक का नाम : अंकित कुमार नापित पिता का नाम: रामसहोदर नापित गृह संख्या : 242/1 उम्र : 27 लिंग : पुरुष	584	SJH2320091	निर्वाचक का नाम : रागनी नापित पिता का नाम: रामसहोदर नापित गृह संख्या : 242/1 उम्र : 22 लिंग : महिला	585	DLW0190462	निर्वाचक का नाम : रामबिहारी सोनी पिता का नाम: सीताराम सोनी गृह संख्या : 243 उम्र : 66 लिंग : पुरुष
586	DLW0190470	निर्वाचक का नाम : मुन्नी सोनी पति का नाम: रामबिहारी सोनी गृह संख्या : 243 उम्र : 61 लिंग : महिला	587	SJH2634574	निर्वाचक का नाम : संतोषकुमार सोनी पिता का नाम: रामबिहारी सोनी गृह संख्या : 243 उम्र : 47 लिंग : पुरुष	588	SJH2621621	निर्वाचक का नाम : कमला सोनी पति का नाम: संतोष सोनी गृह संख्या : 243 उम्र : 43 लिंग : महिला
589	SJH2627222	निर्वाचक का नाम : अंजली सोनी पिता का नाम: संतोष सोनी गृह संख्या : 243 उम्र : 23 लिंग : महिला	590	SJH2627321	निर्वाचक का नाम : अमर सोनी पिता का नाम: संतोष सोनी गृह संख्या : 243 उम्र : 22 लिंग : पुरुष	591	DLW0190496	निर्वाचक का नाम : रामभगत सोनी पिता का नाम: मोहन सोनी गृह संख्या : 244 उम्र : 57 लिंग : पुरुष
592	DLW0190504	निर्वाचक का नाम : आशा सोनी पति का नाम: रामभगत सोनी गृह संख्या : 244 उम्र : 53 लिंग : महिला	593	SJH0563882	निर्वाचक का नाम : राजेश सोनी पिता का नाम: रामभगत सोनी गृह संख्या : 244 उम्र : 40 लिंग : पुरुष	594	SJH1059476	निर्वाचक का नाम : प्रभा सोनी पति का नाम: राजेश कुमार सोनी गृह संख्या : 244 उम्र : 35 लिंग : महिला
595	DLW0190512	निर्वाचक का नाम : रामभुवन तिवारी पिता का नाम: रामकिशोर तिवारी गृह संख्या : 245 उम्र : 61 लिंग : पुरुष	596	DLW0190538	निर्वाचक का नाम : जुगुलकिशोर तिवारी पिता का नाम: रामकिशोर तिवारी गृह संख्या : 245 उम्र : 58 लिंग : पुरुष	597	DLW0190520	निर्वाचक का नाम : रामकली पति का नाम: रामभुवन गृह संख्या : 245 उम्र : 55 लिंग : महिला
598	DLW0190546	निर्वाचक का नाम : मुनिया तिवारी पति का नाम: जुगुलकिशोर तिवारी गृह संख्या : 245 उम्र : 54 लिंग : महिला	599	SJH0563924	निर्वाचक का नाम : कामताप्रसाद तिवारी पिता का नाम: जुगुलकिशोर तिवारी गृह संख्या : 245 उम्र : 37 लिंग : पुरुष	600	SJH0563932	निर्वाचक का नाम : प्रतिभा द्विवेदी पति का नाम: भगवती प्रसाद द्विवेदी गृह संख्या : 245 उम्र : 37 लिंग : महिला

<p>S 601</p> <p>निर्वाचक का नाम : शशिकिरण पिता का नाम: रामभुवन गृह संख्या : 245 उम्र : 36 लिंग : महिला</p> <p>SJH6801633</p> <p>फोटो उपलब्ध</p>	<p>S 602</p> <p>निर्वाचक का नाम : नीतिका तिवारी गुड्डन पिता का नाम: राम भुवन तिवारी गृह संख्या : 245 उम्र : 32 लिंग : महिला</p> <p>SJH1203827</p> <p>फोटो उपलब्ध</p>	<p>S 603</p> <p>निर्वाचक का नाम : अमरज्योति तिवारी पिता का नाम: रामभुवन तिवारी गृह संख्या : 245 उम्र : 27 लिंग : महिला</p> <p>SJH1672369</p> <p>फोटो उपलब्ध</p>
<p>604</p> <p>निर्वाचक का नाम : कपिल तिवारी पिता का नाम: जुगुल किशोर तिवारी गृह संख्या : 245 उम्र : 26 लिंग : पुरुष</p> <p>SJH1714070</p> <p>फोटो उपलब्ध</p>	<p>605</p> <p>निर्वाचक का नाम : शिवम तिवारी पिता का नाम: रामभुवन तिवारी गृह संख्या : 245 उम्र : 23 लिंग : पुरुष</p> <p>SJH2523561</p> <p>फोटो उपलब्ध</p>	<p>606</p> <p>निर्वाचक का नाम : ननकी पति का नाम: लक्ष्मीप्रसाद गृह संख्या : 246 उम्र : 57 लिंग : महिला</p> <p>DLW0190561</p> <p>फोटो उपलब्ध</p>
<p>607</p> <p>निर्वाचक का नाम : रामनिवास तिवारी पिता का नाम: लक्ष्मीप्रसाद तिवारी गृह संख्या : 246 उम्र : 46 लिंग : पुरुष</p> <p>DLW0190579</p> <p>फोटो उपलब्ध</p>	<p>608</p> <p>निर्वाचक का नाम : प्रभा तिवारी पति का नाम: रामनिवास तिवारी गृह संख्या : 246 उम्र : 45 लिंग : महिला</p> <p>DLW5258934</p> <p>फोटो उपलब्ध</p>	<p>609</p> <p>निर्वाचक का नाम : कविता तिवारी पिता का नाम: लक्ष्मीप्रसाद तिवारी गृह संख्या : 246 उम्र : 42 लिंग : महिला</p> <p>SJH0645614</p> <p>फोटो उपलब्ध</p>
<p>610</p> <p>निर्वाचक का नाम : रामकुशल तिवारी पिता का नाम: लक्ष्मीप्रसाद तिवारी गृह संख्या : 246 उम्र : 40 लिंग : पुरुष</p> <p>SJH0019679</p> <p>फोटो उपलब्ध</p>	<p>611</p> <p>निर्वाचक का नाम : सोनम तिवारी पति का नाम: राम कुशल तिवारी गृह संख्या : 246 उम्र : 33 लिंग : महिला</p> <p>SJH1059336</p> <p>फोटो उपलब्ध</p>	<p>612</p> <p>निर्वाचक का नाम : प्रतीक्षा तिवारी पिता का नाम: रामनिवास तिवारी गृह संख्या : 246 उम्र : 21 लिंग : महिला</p> <p>SJH2526093</p> <p>फोटो उपलब्ध</p>
<p>613</p> <p>निर्वाचक का नाम : राजाराम तिवारी पिता का नाम: रामचन्द्र तिवारी गृह संख्या : 247 उम्र : 64 लिंग : पुरुष</p> <p>DLW0190587</p> <p>फोटो उपलब्ध</p>	<p>614</p> <p>निर्वाचक का नाम : श्रद्धा तिवारी पिता का नाम: राजाराम तिवारी गृह संख्या : 247 उम्र : 26 लिंग : महिला</p> <p>SJH1820091</p> <p>फोटो उपलब्ध</p>	<p>615</p> <p>निर्वाचक का नाम : शिवप्रसाद तिवारी पिता का नाम: रामसुंदर तिवारी गृह संख्या : 248 उम्र : 59 लिंग : पुरुष</p> <p>DLW0190603</p> <p>फोटो उपलब्ध</p>
<p>616</p> <p>निर्वाचक का नाम : सियावती तिवारी पति का नाम: शिवप्रसाद तिवारी गृह संख्या : 248 उम्र : 57 लिंग : महिला</p> <p>DLW0190611</p> <p>फोटो उपलब्ध</p>	<p>617</p> <p>निर्वाचक का नाम : रामायणप्रसाद तिवारी पिता का नाम: शिवप्रसाद तिवारी गृह संख्या : 248 उम्र : 42 लिंग : पुरुष</p> <p>DLW5068275</p> <p>फोटो उपलब्ध</p>	<p>618</p> <p>निर्वाचक का नाम : शशि कला तिवारी पति का नाम: रामायण तिवारी गृह संख्या : 248 उम्र : 38 लिंग : महिला</p> <p>SJH0645622</p> <p>फोटो उपलब्ध</p>
<p>619</p> <p>निर्वाचक का नाम : अतीत कुमार गर्ग पिता का नाम: रामकेश गर्ग गृह संख्या : 250 उम्र : 35 लिंग : पुरुष</p> <p>SJH1203785</p> <p>फोटो उपलब्ध</p>	<p>620</p> <p>निर्वाचक का नाम : अपूर्वा गर्ग पति का नाम: अतीत कुमार गर्ग गृह संख्या : 250 उम्र : 26 लिंग : महिला</p> <p>SJH1786938</p> <p>फोटो उपलब्ध</p>	<p>621</p> <p>निर्वाचक का नाम : जगतराम सोनी पिता का नाम: हरीलाल सोनी गृह संख्या : 251 उम्र : 81 लिंग : पुरुष</p> <p>DLW0190645</p> <p>फोटो उपलब्ध</p>
<p>622</p> <p>निर्वाचक का नाम : निर्मला सोनी पति का नाम: जगतराम सोनी गृह संख्या : 251 उम्र : 67 लिंग : महिला</p> <p>DLW0190652</p> <p>फोटो उपलब्ध</p>	<p>623</p> <p>निर्वाचक का नाम : प्रभातकुमार पिता का नाम: जगतराम गृह संख्या : 251 उम्र : 47 लिंग : पुरुष</p> <p>DLW0190660</p> <p>फोटो उपलब्ध</p>	<p>624</p> <p>निर्वाचक का नाम : अंजू पति का नाम: प्रभातकुमार गृह संख्या : 251 उम्र : 39 लिंग : महिला</p> <p>DLW5068127</p> <p>फोटो उपलब्ध</p>
<p>625</p> <p>निर्वाचक का नाम : मनीषकुमार पिता का नाम: जगतराम गृह संख्या : 251 उम्र : 38 लिंग : पुरुष</p> <p>SJH0563965</p> <p>फोटो उपलब्ध</p>	<p>626</p> <p>निर्वाचक का नाम : करण सोनी पिता का नाम: प्रभात सोनी गृह संख्या : 251 उम्र : 21 लिंग : पुरुष</p> <p>SJH2611705</p> <p>फोटो उपलब्ध</p>	<p>627</p> <p>निर्वाचक का नाम : अर्जुन सोनी पिता का नाम: प्रभात कुमार सोनी गृह संख्या : 251 उम्र : 18 लिंग : पुरुष</p> <p>SJH2803385</p> <p>फोटो उपलब्ध</p>
<p>628</p> <p>निर्वाचक का नाम : बाबूलाल पिता का नाम: हिरालाल गृह संख्या : 251/1 उम्र : 58 लिंग : पुरुष</p> <p>DLW4854279</p> <p>फोटो उपलब्ध</p>	<p>629</p> <p>निर्वाचक का नाम : आशा शुक्ला पति का नाम: इंद्रमणि शुक्ला गृह संख्या : 252 उम्र : 60 लिंग : महिला</p> <p>DLW0190702</p> <p>फोटो उपलब्ध</p>	<p>630</p> <p>निर्वाचक का नाम : इंद्रमणि शुक्ला पिता का नाम: राममिलन शुक्ला गृह संख्या : 252 उम्र : 57 लिंग : पुरुष</p> <p>DLW0190694</p> <p>फोटो उपलब्ध</p>

631	SJH0563981	निर्वाचक का नाम : शुभलक्ष्मी शुक्ला पिता का नाम: इंद्रमणि शुक्ला गृह संख्या : 252 उम्र : 36 लिंग : महिला	फोटो उपलब्ध	S	632	SJH0645630	निर्वाचक का नाम : शुभभाद्री शुक्ला पिता का नाम: इंद्रमणि शुक्ला गृह संख्या : 252 उम्र : 34 लिंग : महिला	फोटो उपलब्ध	S	633	SJH1511393	निर्वाचक का नाम : शुभांजलि शुक्ला पिता का नाम: इंद्रमणि शुक्ला गृह संख्या : 252 उम्र : 21 लिंग : महिला	फोटो उपलब्ध
634	DLW5100896	निर्वाचक का नाम : बच्ची श्रीवास्तव पति का नाम: गोपिकाप्रसाद श्रीवास्तव गृह संख्या : 253 उम्र : 77 लिंग : महिला	फोटो उपलब्ध		635	DLW4853578	निर्वाचक का नाम : मुकेश श्रीवास्तव पिता का नाम: गोपिकाप्रसाद श्रीवास्तव गृह संख्या : 253 उम्र : 50 लिंग : पुरुष	फोटो उपलब्ध		636	DLW0190710	निर्वाचक का नाम : लवकेश श्रीवास्तव पिता का नाम: गोपिकाप्रसाद श्रीवास्तव गृह संख्या : 253 उम्र : 48 लिंग : पुरुष	फोटो उपलब्ध
637	DLW5496070	निर्वाचक का नाम : अलका श्रीवास्तव पति का नाम: लवकेश श्रीवास्तव गृह संख्या : 253 उम्र : 44 लिंग : महिला	फोटो उपलब्ध		638	DLW4853586	निर्वाचक का नाम : उमेशकुमार पिता का नाम: गोपिकाप्रसाद गृह संख्या : 253 उम्र : 40 लिंग : पुरुष	फोटो उपलब्ध		639	SJH2523538	निर्वाचक का नाम : निहारिका श्रीवास्तव पिता का नाम: लवकेश श्रीवास्तव गृह संख्या : 253 उम्र : 22 लिंग : महिला	फोटो उपलब्ध
640	DLW0190736	निर्वाचक का नाम : विजयकुमार श्रीवास्तव पिता का नाम: रामनारायण श्रीवास्तव गृह संख्या : 254 उम्र : 53 लिंग : पुरुष	फोटो उपलब्ध		641	DLW0190751	निर्वाचक का नाम : कृष्णकुमार श्रीवास्तव पिता का नाम: रामनारायण श्रीवास्तव गृह संख्या : 254 उम्र : 50 लिंग : पुरुष	फोटो उपलब्ध		642	SJH0563999	निर्वाचक का नाम : श्रीकांत श्रीवास्तव पिता का नाम: रामनारायण श्रीवास्तव गृह संख्या : 254 उम्र : 43 लिंग : पुरुष	फोटो उपलब्ध
643	SJH0645648	निर्वाचक का नाम : रमा श्रीवास्तव पति का नाम: कृष्णकुमार श्रीवास्तव गृह संख्या : 254 उम्र : 42 लिंग : महिला	फोटो उपलब्ध		644	SJH0637652	निर्वाचक का नाम : राजवती श्रीवास्तव पति का नाम: श्रीकांत श्रीवास्तव गृह संख्या : 254 उम्र : 38 लिंग : महिला	फोटो उपलब्ध		645	DLW0190777	निर्वाचक का नाम : रामकुमारी पति का नाम: रामनरेश गृह संख्या : 255 उम्र : 75 लिंग : महिला	फोटो उपलब्ध
646	DLW0190785	निर्वाचक का नाम : मनोज कुमार श्रीवास्तव पिता का नाम: रामनरेश श्रीवास्तव गृह संख्या : 255 उम्र : 60 लिंग : पुरुष	फोटो उपलब्ध		647	DLW0190801	निर्वाचक का नाम : अरविंद कुमार श्रीवास्तव पिता का नाम: रामनरेश श्रीवास्तव गृह संख्या : 255 उम्र : 56 लिंग : पुरुष	फोटो उपलब्ध		648	DLW0190793	निर्वाचक का नाम : विद्या देवी श्रीवास्तव पिता का नाम: मनोजकुमार श्रीवास्तव गृह संख्या : 255 उम्र : 51 लिंग : महिला	फोटो उपलब्ध
649	DLW4854188	निर्वाचक का नाम : अश्वनी कुमार श्रीवास्तव पिता का नाम: रामनरेश श्रीवास्तव गृह संख्या : 255 उम्र : 48 लिंग : पुरुष	फोटो उपलब्ध		650	DLW4853891	निर्वाचक का नाम : अंजनीकुमार पिता का नाम: रामनरेश गृह संख्या : 255 उम्र : 43 लिंग : पुरुष	फोटो उपलब्ध		651	SJH0564005	निर्वाचक का नाम : ज्योति श्रीवास्तव पति का नाम: अरविंदकुमार श्रीवास्तव गृह संख्या : 255 उम्र : 37 लिंग : महिला	फोटो उपलब्ध
652	SJH0564013	निर्वाचक का नाम : सोनम श्रीवास्तव पति का नाम: अश्वनीकुमार श्रीवास्तव गृह संख्या : 255 उम्र : 33 लिंग : महिला	फोटो उपलब्ध		653	SJH1059484	निर्वाचक का नाम : प्रवीण कुमार श्रीवास्तव पिता का नाम: मनोज श्रीवास्तव गृह संख्या : 255 उम्र : 31 लिंग : पुरुष	फोटो उपलब्ध	S	654	SJH1511500	निर्वाचक का नाम : प्रथा श्रीवास्तव पिता का नाम: मनोज कुमार श्रीवास्तव गृह संख्या : 255 उम्र : 28 लिंग : महिला	फोटो उपलब्ध
655	SJH1749902	निर्वाचक का नाम : पवन कुमार पिता का नाम: मनोज कुमार गृह संख्या : 255 उम्र : 25 लिंग : पुरुष	फोटो उपलब्ध		656	SJH2380426	निर्वाचक का नाम : श्रिया श्रीवास्तव पति का नाम: अंजनी कुमार श्रीवास्तव गृह संख्या : 255 उम्र : 24 लिंग : महिला	फोटो उपलब्ध		657	DLW5258801	निर्वाचक का नाम : रामनिवास पिता का नाम: रमाकान्त गृह संख्या : 256 उम्र : 43 लिंग : पुरुष	फोटो उपलब्ध
658	DLW4854154	निर्वाचक का नाम : रामप्रकाश पिता का नाम: रमाकान्त गृह संख्या : 256 उम्र : 41 लिंग : पुरुष	फोटो उपलब्ध		659	SJH0564021	निर्वाचक का नाम : शालिनी पति का नाम: रामप्रकाश गृह संख्या : 256 उम्र : 41 लिंग : महिला	फोटो उपलब्ध		660	DLW5258793	निर्वाचक का नाम : रानी पति का नाम: रामनिवास गृह संख्या : 256 उम्र : 40 लिंग : महिला	फोटो उपलब्ध

661 निर्वाचक का नाम : रेणु पिता का नाम: रमाकांत गृह संख्या : 256 उम्र : 40 लिंग : महिला	SJH0564039	फोटो उपलब्ध	S 662 निर्वाचक का नाम : नैना श्रीवास्तव पिता का नाम: रामनिवास श्रीवास्तव गृह संख्या : 256 उम्र : 20 लिंग : महिला	SJH2691343	फोटो उपलब्ध	663 निर्वाचक का नाम : आशा श्रीवास्तव पति का नाम: संतोष कुमार श्रीवास्तव गृह संख्या : 257 उम्र : 59 लिंग : महिला	DLW0190843	फोटो उपलब्ध
664 निर्वाचक का नाम : संतोष कुमार श्रीवास्तव पिता का नाम: हृदयलाल श्रीवास्तव गृह संख्या : 257 उम्र : 56 लिंग : पुरुष	DLW0190835	फोटो उपलब्ध	S 665 निर्वाचक का नाम : प्रदीप कुमार श्रीवास्तव पिता का नाम: सन्तोष श्रीवास्तव गृह संख्या : 257 उम्र : 36 लिंग : पुरुष	SJH1673151	फोटो उपलब्ध	666 निर्वाचक का नाम : आकाश कुमार श्रीवास्तव पिता का नाम: सन्तोष श्रीवास्तव गृह संख्या : 257 उम्र : 35 लिंग : पुरुष	SJH1671593	फोटो उपलब्ध
667 निर्वाचक का नाम : अर्जुन श्रीवास्तव पिता का नाम: सन्तोष श्रीवास्तव गृह संख्या : 257 उम्र : 35 लिंग : पुरुष	SJH1672633	फोटो उपलब्ध	S 668 निर्वाचक का नाम : प्रियंका श्रीवास्तव पति का नाम: प्रदीप कुमार श्रीवास्तव गृह संख्या : 257 उम्र : 28 लिंग : महिला	SJH1672179	फोटो उपलब्ध	669 निर्वाचक का नाम : अनीता श्रीवास्तव पति का नाम: गिरधारीलाल श्रीवास्तव गृह संख्या : 258 उम्र : 62 लिंग : महिला	DLW0190868	फोटो उपलब्ध
670 निर्वाचक का नाम : गिरधारीलाल श्रीवास्तव पिता का नाम: कुंजबिहारी श्रीवास्तव गृह संख्या : 258 उम्र : 56 लिंग : पुरुष	DLW0190876	फोटो उपलब्ध	671 निर्वाचक का नाम : शिवेन्द्र श्रीवास्तव पिता का नाम: गिरधारी लाल श्रीवास्तव गृह संख्या : 258 उम्र : 31 लिंग : पुरुष	SJH1059344	फोटो उपलब्ध	672 निर्वाचक का नाम : कुमकुम श्रीवास्तव पति का नाम: शिवेन्द्र श्रीवास्तव गृह संख्या : 258 उम्र : 20 लिंग : महिला	SJH2785947	फोटो उपलब्ध
673 निर्वाचक का नाम : तेज बिहारी श्रीवास्तव पिता का नाम: मोतीलाल श्रीवास्तव गृह संख्या : 259 उम्र : 61 लिंग : पुरुष	SJH2724342	फोटो उपलब्ध	674 निर्वाचक का नाम : ममता बाई श्रीवास्तव पति का नाम: तेज बिहारी श्रीवास्तव गृह संख्या : 259 उम्र : 56 लिंग : महिला	SJH2724359	फोटो उपलब्ध	675 निर्वाचक का नाम : कुलदीप श्रीवास्तव पिता का नाम: तेज बिहारी श्रीवास्तव गृह संख्या : 259 उम्र : 32 लिंग : पुरुष	SJH1059427	फोटो उपलब्ध
676 निर्वाचक का नाम : अंजली श्रीवास्तव पति का नाम: कुलदीप श्रीवास्तव गृह संख्या : 259/वार्ड नं - 8 उम्र : 28 लिंग : महिला	SJH2380699	फोटो उपलब्ध	677 निर्वाचक का नाम : बृज बिहारी श्रीवास्तव पिता का नाम: मोतीलाल श्रीवास्तव गृह संख्या : 260 उम्र : 69 लिंग : पुरुष	DLW0190918	फोटो उपलब्ध	678 निर्वाचक का नाम : शांती श्रीवास्तव पति का नाम: बृज बिहारी श्रीवास्तव गृह संख्या : 260 उम्र : 62 लिंग : महिला	DLW0190926	फोटो उपलब्ध
679 निर्वाचक का नाम : अमित कुमार श्रीवास्तव पिता का नाम: ब्रज बिहारी श्रीवास्तव गृह संख्या : 260 उम्र : 43 लिंग : पुरुष	DLW4854170	फोटो उपलब्ध	680 निर्वाचक का नाम : सोनमनी श्रीवास्तव पति का नाम: अमित कुमार श्रीवास्तव गृह संख्या : 260 उम्र : 39 लिंग : महिला	SJH0803783	फोटो उपलब्ध	681 निर्वाचक का नाम : बालबिहारी पिता का नाम: मोतीलाल गृह संख्या : 261 उम्र : 63 लिंग : पुरुष	DLW0190934	फोटो उपलब्ध
682 निर्वाचक का नाम : सावित्री पति का नाम: बालबिहारी गृह संख्या : 261 उम्र : 60 लिंग : महिला	DLW0190942	फोटो उपलब्ध	683 निर्वाचक का नाम : अमरदीप पिता का नाम: बालबिहारी गृह संख्या : 261 उम्र : 36 लिंग : पुरुष	SJH0564054	फोटो उपलब्ध	684 निर्वाचक का नाम : आशा श्रीवास्तव पति का नाम: अमरदीप श्रीवास्तव गृह संख्या : 261 उम्र : 33 लिंग : महिला	SJH1671957	फोटो उपलब्ध
685 निर्वाचक का नाम : उर्मिला पति का नाम: रघुवरशरण गृह संख्या : 267 उम्र : 78 लिंग : महिला	DLW5068051	फोटो उपलब्ध	686 निर्वाचक का नाम : सतीशकुमार मिश्रा पिता का नाम: रघुवरशरण मिश्रा गृह संख्या : 267 उम्र : 58 लिंग : पुरुष	DLW4854162	फोटो उपलब्ध	687 निर्वाचक का नाम : चमेली मिश्रा पति का नाम: सतीशकुमार मिश्रा गृह संख्या : 267 उम्र : 52 लिंग : महिला	DLW0190959	फोटो उपलब्ध
688 निर्वाचक का नाम : संजीव मिश्रा पिता का नाम: रघुवरशरण मिश्रा गृह संख्या : 267 उम्र : 50 लिंग : पुरुष	SJH1286384	फोटो उपलब्ध	689 निर्वाचक का नाम : प्रभा मिश्रा पति का नाम: संजीव मिश्रा गृह संख्या : 267 उम्र : 47 लिंग : महिला	SJH1286400	फोटो उपलब्ध	690 निर्वाचक का नाम : दीपक कुमार मिश्रा पिता का नाम: सतीश कुमार मिश्रा गृह संख्या : 267 उम्र : 32 लिंग : पुरुष	SJH1059633	फोटो उपलब्ध

691	SJH1059716	निर्वाचक का नाम : दीपा मिश्रा पिता का नाम: सतीश कुमार मिश्रा गृह संख्या : 267 उम्र : 31 लिंग : महिला	फोटो उपलब्ध	692	SJH1331370	निर्वाचक का नाम : प्रहलाद कुमार मिश्रा पिता का नाम: सतीश कुमार मिश्रा गृह संख्या : 267 उम्र : 30 लिंग : पुरुष	फोटो उपलब्ध	693	SJH1813518	निर्वाचक का नाम : दुर्गा मिश्रा पिता का नाम: सतीश कुमार मिश्रा गृह संख्या : 267 उम्र : 25 लिंग : महिला	फोटो उपलब्ध
694	DLW0190967	निर्वाचक का नाम : भद्रू कोल पिता का नाम: घिसला कोल गृह संख्या : 269 उम्र : 76 लिंग : पुरुष	फोटो उपलब्ध	695	DLW0190975	निर्वाचक का नाम : बूढ़ू कोल पिता का नाम: भद्रू कोल गृह संख्या : 269 उम्र : 70 लिंग : महिला	फोटो उपलब्ध	696	DLW0190983	निर्वाचक का नाम : टीडू कोल पिता का नाम: चन्दुआ कोल गृह संख्या : 270 उम्र : 77 लिंग : पुरुष	फोटो उपलब्ध
697	DLW5258736	निर्वाचक का नाम : प्रेमबाई कोल पिता का नाम: समयलाल कोल गृह संख्या : 270 उम्र : 43 लिंग : महिला	फोटो उपलब्ध	698	DLW5258827	निर्वाचक का नाम : समयलाल कोल पिता का नाम: टीडू कोल गृह संख्या : 270 उम्र : 41 लिंग : पुरुष	फोटो उपलब्ध	699	DLW5288868	निर्वाचक का नाम : परसुराम कोल पिता का नाम: टीडू कोल गृह संख्या : 270 उम्र : 40 लिंग : पुरुष	फोटो उपलब्ध
700	DLW5258686	निर्वाचक का नाम : रूनिया पिता का नाम: परसुराम गृह संख्या : 270 उम्र : 38 लिंग : महिला	फोटो उपलब्ध	701	SJH2590396	निर्वाचक का नाम : सीता कोल पिता का नाम: रामबिशाल कोल गृह संख्या : 270 उम्र : 25 लिंग : महिला	फोटो उपलब्ध	702	SJH2311850	निर्वाचक का नाम : राम विशाल कोल पिता का नाम: परसुराम कोल गृह संख्या : 270 उम्र : 24 लिंग : पुरुष	फोटो उपलब्ध
703	DLW5258769	निर्वाचक का नाम : पतंगू कोल पिता का नाम: रामसजीवन कोल गृह संख्या : 271 उम्र : 46 लिंग : पुरुष	फोटो उपलब्ध	704	DLW5258751	निर्वाचक का नाम : समनी कोल पिता का नाम: पतंगू कोल गृह संख्या : 271 उम्र : 44 लिंग : महिला	फोटो उपलब्ध	705	DLW5258785	निर्वाचक का नाम : प्रेमलाल पिता का नाम: रामसजीवन गृह संख्या : 271 उम्र : 40 लिंग : पुरुष	फोटो उपलब्ध
706	DLW5258728	निर्वाचक का नाम : बुध्दी पिता का नाम: प्रेमलाल गृह संख्या : 271 उम्र : 39 लिंग : महिला	फोटो उपलब्ध	707	SJH2311876	निर्वाचक का नाम : मोहनलाल कोल पिता का नाम: पतंगू कोल गृह संख्या : 271 उम्र : 31 लिंग : पुरुष	फोटो उपलब्ध	708	SJH2694966	निर्वाचक का नाम : सुमन कोल पिता का नाम: मोहन लाल कोल गृह संख्या : 271 उम्र : 23 लिंग : महिला	फोटो उपलब्ध
709	DLW0191094	निर्वाचक का नाम : रामावतार कोल पिता का नाम: पोटी कोल गृह संख्या : 272 उम्र : 47 लिंग : पुरुष	फोटो उपलब्ध	710	DLW0191056	निर्वाचक का नाम : प्रियता कोल पिता का नाम: रामावतार कोल गृह संख्या : 272 उम्र : 45 लिंग : महिला	फोटो उपलब्ध	711	SJH0564062	निर्वाचक का नाम : समरबहादुर कोल पिता का नाम: तनगू कोल गृह संख्या : 272 उम्र : 43 लिंग : पुरुष	फोटो उपलब्ध
712	SJH2311892	निर्वाचक का नाम : मोतीलाल कोल पिता का नाम: रामावतार कोल गृह संख्या : 272 उम्र : 26 लिंग : पुरुष	फोटो उपलब्ध	713	SJH2311884	निर्वाचक का नाम : दीपा कोल पिता का नाम: मोतीलाल कोल गृह संख्या : 272 उम्र : 23 लिंग : महिला	फोटो उपलब्ध	714	SJH2732378	निर्वाचक का नाम : लखनलाल कोल पिता का नाम: रामावतार कोल गृह संख्या : 272 उम्र : 20 लिंग : पुरुष	फोटो उपलब्ध
715	DLW5462841	निर्वाचक का नाम : बुट्टी कोल पिता का नाम: जुर्मन कोल गृह संख्या : 275 उम्र : 51 लिंग : महिला	फोटो उपलब्ध	716	DLW5373717	निर्वाचक का नाम : जुर्मन कोल पिता का नाम: देवीदीन कोल गृह संख्या : 275 उम्र : 50 लिंग : पुरुष	फोटो उपलब्ध	717	DLW0191080	निर्वाचक का नाम : नवलकिशोर पिता का नाम: फोदाली गृह संख्या : 276 उम्र : 58 लिंग : पुरुष	फोटो उपलब्ध
718	DLW0191098	निर्वाचक का नाम : ललिता पिता का नाम: नवलकिशोर गृह संख्या : 276 उम्र : 56 लिंग : महिला	फोटो उपलब्ध	719	DLW0191114	निर्वाचक का नाम : रामबाई पिता का नाम: कल्लू गृह संख्या : 276 उम्र : 53 लिंग : महिला	फोटो उपलब्ध	720	SJH2347367	निर्वाचक का नाम : रामसुजान कोल पिता का नाम: कल्लू कोल गृह संख्या : 276 उम्र : 30 लिंग : पुरुष	फोटो उपलब्ध

721	SJH2347383	निर्वाचक का नाम : गोमती कोल पति का नाम: राम सुजान कोल गृह संख्या : 276 उम्र : 29 लिंग : महिला	722	SJH1671940	निर्वाचक का नाम : हर प्रसाद कोल पिता का नाम: कल्लू कोल गृह संख्या : 276 उम्र : 26 लिंग : पुरुष	723	SJH2733210	निर्वाचक का नाम : किरन कोल पति का नाम: हर प्रसाद कोल गृह संख्या : 276 उम्र : 25 लिंग : महिला
724	SJH2455640	निर्वाचक का नाम : अमित कोल पिता का नाम: नवलकिशोर कोल गृह संख्या : 276 उम्र : 23 लिंग : पुरुष	725	SJH2457109	निर्वाचक का नाम : कमलकिशोर कोल पिता का नाम: कल्लू कोल गृह संख्या : 276 उम्र : 22 लिंग : पुरुष	726	SJH2733194	निर्वाचक का नाम : पिंकी कोल पति का नाम: कमल किशोर कोल गृह संख्या : 276 उम्र : 20 लिंग : महिला
727	DLW0191122	निर्वाचक का नाम : दुअसिया पति का नाम: तनगू गृह संख्या : 277 उम्र : 63 लिंग : महिला	728	SJH0564070	निर्वाचक का नाम : चंद्रकली पति का नाम: समर बहादुर गृह संख्या : 277 उम्र : 40 लिंग : महिला	729	DLW5068309	निर्वाचक का नाम : कमलेश चर्मकार पिता का नाम: भोला चर्मकार गृह संख्या : 278 उम्र : 46 लिंग : पुरुष
730	DLW5463344	निर्वाचक का नाम : रामबाई चर्मकार पति का नाम: कमलेश चर्मकार गृह संख्या : 278 उम्र : 43 लिंग : महिला	731	SJH2249316	निर्वाचक का नाम : सूरज कुमार चर्मकार पिता का नाम: कमलेश चर्मकार गृह संख्या : 278 उम्र : 23 लिंग : पुरुष	732	DLW0191155	निर्वाचक का नाम : गोल्ला पिता का नाम: मयाले गृह संख्या : 279 उम्र : 78 लिंग : पुरुष
733	SJH1059351	निर्वाचक का नाम : रामशुवन चर्मकार पिता का नाम: शिव प्रसाद चर्मकार गृह संख्या : 279 उम्र : 31 लिंग : पुरुष	734	SJH2606176	निर्वाचक का नाम : पप्पी चर्मकार पति का नाम: रामभुवन चर्मकार गृह संख्या : 279 उम्र : 25 लिंग : महिला	735	DLW0191197	निर्वाचक का नाम : शिवप्रसाद पिता का नाम: गोल्ला गृह संख्या : 279/1 उम्र : 53 लिंग : पुरुष
736	SJH2457125	निर्वाचक का नाम : रामकुमार चर्मकार पिता का नाम: शिवप्रसाद चर्मकार गृह संख्या : 279/1 उम्र : 23 लिंग : पुरुष	737	SJH2523272	निर्वाचक का नाम : दादूराम अहिरवार पिता का नाम: धिरऊ अहिरवार गृह संख्या : 282 उम्र : 69 लिंग : पुरुष	738	DLW0191247	निर्वाचक का नाम : लल्लीबाई पति का नाम: रामदास गृह संख्या : 282 उम्र : 56 लिंग : महिला
739	SJH2733376	निर्वाचक का नाम : मुंजी अहिरवार पति का नाम: दादूराम अहिरवार गृह संख्या : 282 उम्र : 51 लिंग : महिला	740	DLW4853982	निर्वाचक का नाम : राजेन्द्रप्रसाद पिता का नाम: रामदास गृह संख्या : 282 उम्र : 38 लिंग : पुरुष	741	SJH0019687	निर्वाचक का नाम : सरिता पति का नाम: राजेन्द्रप्रसाद गृह संख्या : 282 उम्र : 38 लिंग : महिला
S 742	SJH2732493	निर्वाचक का नाम : पूजा अहिरवार पिता का नाम: राजेंद्र प्रसाद गृह संख्या : 282 उम्र : 21 लिंग : महिला	743	SJH2732501	निर्वाचक का नाम : सौरभ अहिरवार पिता का नाम: राजेंद्र प्रसाद अहिरवार गृह संख्या : 282 उम्र : 20 लिंग : पुरुष	744	SJH6801658	निर्वाचक का नाम : जागेश्वर पिता का नाम: चेतन गृह संख्या : 283 उम्र : 42 लिंग : पुरुष
745	SJH1059393	निर्वाचक का नाम : सविता चर्मकार पति का नाम: जागेश्वर चर्मकार गृह संख्या : 283 उम्र : 33 लिंग : महिला	746	DLW5463310	निर्वाचक का नाम : सुनीता चर्मकार पति का नाम: रामचरण चर्मकार गृह संख्या : 284 उम्र : 40 लिंग : महिला	747	DLW4853560	निर्वाचक का नाम : रामचरण पिता का नाम: रामलाल गृह संख्या : 284 उम्र : 38 लिंग : पुरुष
748	SJH2612604	निर्वाचक का नाम : उमावती चर्मकार पिता का नाम: रामचरण चर्मकार गृह संख्या : 284 उम्र : 22 लिंग : महिला	749	DLW0191288	निर्वाचक का नाम : महेशप्रसाद पिता का नाम: मनबोधी गृह संख्या : 285 उम्र : 61 लिंग : पुरुष	750	DLW0191296	निर्वाचक का नाम : कला बाई रैदास पति का नाम: महेश रैदास गृह संख्या : 285 उम्र : 56 लिंग : महिला

751 निर्वाचक का नाम : दुर्गेश अहिरवार पिता का नाम: महेश प्रसाद अहिरवार गृह संख्या : 285 उम्र : 30 लिंग : पुरुष	SJH2170041 फोटो उपलब्ध	752 निर्वाचक का नाम : समरथ पिता का नाम: पडसू गृह संख्या : 286 उम्र : 61 लिंग : पुरुष	DLW0191312 फोटो उपलब्ध	753 निर्वाचक का नाम : लक्ष्मण प्रसाद अहिरवार पिता का नाम: पडसू अहिरवार गृह संख्या : 286 उम्र : 60 लिंग : पुरुष	SJH1653054 फोटो उपलब्ध
754 निर्वाचक का नाम : आमवती पति का नाम: समरथ गृह संख्या : 286 उम्र : 58 लिंग : महिला	DLW0191338 फोटो उपलब्ध	755 निर्वाचक का नाम : बाबूलाल अहिरवार पिता का नाम: पडसू अहिरवार गृह संख्या : 286 उम्र : 57 लिंग : पुरुष	DLW0191320 फोटो उपलब्ध	756 निर्वाचक का नाम : गोमती अहिरवार पति का नाम: लक्ष्मण अहिरवार गृह संख्या : 286 उम्र : 56 लिंग : महिला	SJH1653013 फोटो उपलब्ध
757 निर्वाचक का नाम : संखी अहिरवार पति का नाम: बाबूलाल अहिरवार गृह संख्या : 286 उम्र : 55 लिंग : महिला	DLW0191346 फोटो उपलब्ध	758 निर्वाचक का नाम : मनोज कुमार चर्मकार पिता का नाम: बाबूलाल अहिरवार गृह संख्या : 286 उम्र : 36 लिंग : पुरुष	SJH0564088 फोटो उपलब्ध	759 निर्वाचक का नाम : संतोष चर्मकार पिता का नाम: समरथ चर्मकार गृह संख्या : 286 उम्र : 32 लिंग : पुरुष	SJH1059690 फोटो उपलब्ध
760 निर्वाचक का नाम : हीरालाल चौधरी पिता का नाम: समरथ चौधरी गृह संख्या : 286 उम्र : 31 लिंग : पुरुष	SJH1749738 फोटो उपलब्ध	761 निर्वाचक का नाम : राजकुमारी रैदास पति का नाम: संतोष रैदास गृह संख्या : 286 उम्र : 31 लिंग : महिला	SJH1749787 फोटो उपलब्ध	762 निर्वाचक का नाम : सितारा चर्मकार पति का नाम: हीरालाल चर्मकार गृह संख्या : 286 उम्र : 26 लिंग : महिला	SJH1749753 फोटो उपलब्ध
763 निर्वाचक का नाम : सत्यम अहिरवार पिता का नाम: लक्ष्मण अहिरवार गृह संख्या : 286 उम्र : 18 लिंग : पुरुष	SJH2789816 फोटो उपलब्ध	764 निर्वाचक का नाम : बाबूलाल कोल पिता का नाम: कल्लू कोल गृह संख्या : 287 उम्र : 51 लिंग : पुरुष	DLW0191387 फोटो उपलब्ध	765 निर्वाचक का नाम : कुसुम कोल पति का नाम: छंगू कोल गृह संख्या : 287 उम्र : 49 लिंग : महिला	DLW0191379 फोटो उपलब्ध
766 निर्वाचक का नाम : पुनू पति का नाम: बाबूलाल कोल गृह संख्या : 287 उम्र : 46 लिंग : महिला	SJH0019695 फोटो उपलब्ध	767 निर्वाचक का नाम : उषा कोल पति का नाम: सोनू कोल गृह संख्या : 287 उम्र : 29 लिंग : महिला	SJH2347359 फोटो उपलब्ध	768 निर्वाचक का नाम : सोनू कुमार कोल पिता का नाम: छंगू कोल गृह संख्या : 287 उम्र : 25 लिंग : पुरुष	SJH2131118 फोटो उपलब्ध
S 769 निर्वाचक का नाम : शीनू कोल पिता का नाम: बाबूलाल कोल गृह संख्या : 287 उम्र : 20 लिंग : महिला	SJH2733368 फोटो उपलब्ध	770 निर्वाचक का नाम : रामू कोल पिता का नाम: रामदास कोल गृह संख्या : 288 उम्र : 60 लिंग : पुरुष	DLW0191395 फोटो उपलब्ध	771 निर्वाचक का नाम : सुलखी कोल पति का नाम: रामू कोल गृह संख्या : 288 उम्र : 57 लिंग : महिला	DLW0191403 फोटो उपलब्ध
772 निर्वाचक का नाम : परमिला कोल पति का नाम: राकेश कोल गृह संख्या : 288 उम्र : 36 लिंग : महिला	SJH0645671 फोटो उपलब्ध	773 निर्वाचक का नाम : राकेश कोल पिता का नाम: रामू कोल गृह संख्या : 288 उम्र : 31 लिंग : पुरुष	SJH0645663 फोटो उपलब्ध	774 निर्वाचक का नाम : ललिया कोल पति का नाम: भीमसेन कोल गृह संख्या : 289 उम्र : 63 लिंग : महिला	DLW0191445 फोटो उपलब्ध
775 निर्वाचक का नाम : रामबहादुर कोल पिता का नाम: भीमसेन कोल गृह संख्या : 289 उम्र : 41 लिंग : पुरुष	SJH0564096 फोटो उपलब्ध	776 निर्वाचक का नाम : गयादीन पिता का नाम: भीमसेन गृह संख्या : 289 उम्र : 40 लिंग : पुरुष	DLW5462882 फोटो उपलब्ध	777 निर्वाचक का नाम : बैली पति का नाम: गयादीन गृह संख्या : 289 उम्र : 39 लिंग : महिला	DLW5258652 फोटो उपलब्ध
778 निर्वाचक का नाम : तेरसिया बाई कोल पति का नाम: रामबहादुर कोल गृह संख्या : 289 उम्र : 39 लिंग : महिला	SJH0564104 फोटो उपलब्ध	779 निर्वाचक का नाम : रवि कोल पिता का नाम: गयादीन गृह संख्या : 289 उम्र : 26 लिंग : पुरुष	SJH2311868 फोटो उपलब्ध	780 निर्वाचक का नाम : पूनम कोल पति का नाम: रवि कोल गृह संख्या : 289 उम्र : 24 लिंग : महिला	SJH2347342 फोटो उपलब्ध

781 निर्वाचक का नाम : वेदवती पति का नाम: रुक्मिणीप्रसाद गृह संख्या : 290 उम्र : 88 लिंग : महिला	DLW0191460	782 निर्वाचक का नाम : राजेन्द्र प्रसाद पिता का नाम: राधिका गृह संख्या : 290 उम्र : 67 लिंग : पुरुष	SJH0564112	783 निर्वाचक का नाम : अजय कुमार श्रीवास्तव पिता का नाम: रुक्मणी प्रसाद श्रीवास्तव गृह संख्या : 290 उम्र : 59 लिंग : पुरुष	SJH2773414
784 निर्वाचक का नाम : सुषमा श्रीवास्तव पति का नाम: अजय कुमार श्रीवास्तव गृह संख्या : 290 उम्र : 52 लिंग : महिला	SJH2773216	785 निर्वाचक का नाम : अभय कुमार श्रीवास्तव पिता का नाम: रुक्मणी प्रसाद श्रीवास्तव गृह संख्या : 290 उम्र : 44 लिंग : पुरुष	SJH2773067	786 निर्वाचक का नाम : अर्चना श्रीवास्तव पति का नाम: अभय श्रीवास्तव गृह संख्या : 290 उम्र : 35 लिंग : महिला	SJH1786995
787 निर्वाचक का नाम : कन्यावती श्रीवास्तव पति का नाम: अवधेशप्रसाद श्रीवास्तव गृह संख्या : 291 उम्र : 75 लिंग : महिला	DLW0191494	788 निर्वाचक का नाम : केदार नाथ श्रीवास्तव पिता का नाम: अवधेश प्रसाद श्रीवास्तव गृह संख्या : 291 उम्र : 38 लिंग : पुरुष	SJH1331362	789 निर्वाचक का नाम : चंद्रभान बैगा पिता का नाम: वैजू बैगा गृह संख्या : 292 उम्र : 45 लिंग : पुरुष	DLW4853628
790 निर्वाचक का नाम : बाबी बाई बैगा पति का नाम: चन्द्रभान बैगा गृह संख्या : 292 उम्र : 39 लिंग : महिला	SJH0683128	791 निर्वाचक का नाम : गोविंद बैगा पिता का नाम: सुखई बैगा गृह संख्या : 293 उम्र : 58 लिंग : पुरुष	DLW0191536	792 निर्वाचक का नाम : रधिया बैगा पति का नाम: गोविन्द बैगा गृह संख्या : 293 उम्र : 55 लिंग : महिला	DLW0191544
793 निर्वाचक का नाम : अनिल कुमार बैगा पिता का नाम: गोविन्द बैगा गृह संख्या : 293 उम्र : 27 लिंग : पुरुष	SJH1672708	794 निर्वाचक का नाम : मनीषा बैगा पति का नाम: अनिल कुमार बैगा गृह संख्या : 293 उम्र : 26 लिंग : महिला	SJH1672047	795 निर्वाचक का नाम : दादूराम गुप्ता पिता का नाम: स्वामीदीन गुप्ता गृह संख्या : 294 उम्र : 70 लिंग : पुरुष	DLW0188730
796 निर्वाचक का नाम : चेताराम कोल पिता का नाम: बल्ला कोल गृह संख्या : 295 उम्र : 57 लिंग : पुरुष	DLW0191551	797 निर्वाचक का नाम : गोमती कोल पति का नाम: चेताराम कोल गृह संख्या : 295 उम्र : 55 लिंग : महिला	DLW0191569	798 निर्वाचक का नाम : ललन प्रसाद कोल पिता का नाम: चेताराम कोल गृह संख्या : 295 उम्र : 34 लिंग : पुरुष	SJH1059559
799 निर्वाचक का नाम : नीतू कोल पति का नाम: लालन कोल गृह संख्या : 295 उम्र : 27 लिंग : महिला	SJH1672922	800 निर्वाचक का नाम : परसदुआ पिता का नाम: बहिरा गृह संख्या : 297 उम्र : 74 लिंग : पुरुष	DLW0191577	801 निर्वाचक का नाम : चरकी पति का नाम: परसदुआ गृह संख्या : 297 उम्र : 72 लिंग : महिला	DLW0191585
802 निर्वाचक का नाम : समयलाल बैगा पिता का नाम: परसदुआ बैगा गृह संख्या : 297 उम्र : 39 लिंग : पुरुष	DLW5258942	803 निर्वाचक का नाम : माया बाई बैगा पति का नाम: समयलाल बैगा गृह संख्या : 297 उम्र : 39 लिंग : महिला	SJH0564120	804 निर्वाचक का नाम : मुल्लू बैगा पिता का नाम: विष्णु बैगा गृह संख्या : 297/1 उम्र : 61 लिंग : पुरुष	DLW0191601
805 निर्वाचक का नाम : हेतराम पिता का नाम: मुल्लू गृह संख्या : 297/1 उम्र : 43 लिंग : पुरुष	SJH0564138	806 निर्वाचक का नाम : रमियाबाई पति का नाम: हेतराम गृह संख्या : 297/1 उम्र : 40 लिंग : महिला	SJH0564146	807 निर्वाचक का नाम : विरेद्र कुमार बैगा पिता का नाम: हेतराम बैगा गृह संख्या : 297/1 उम्र : 23 लिंग : पुरुष	SJH2710044
808 निर्वाचक का नाम : दुरपतिया कोल पति का नाम: राम खेलावन कोल गृह संख्या : 298 उम्र : 67 लिंग : महिला	SJH1059682	809 निर्वाचक का नाम : बिट्टू कोल पिता का नाम: राम खेलावन कोल कोल गृह संख्या : 298 उम्र : 45 लिंग : पुरुष	SJH0564153	810 निर्वाचक का नाम : राजू कोल पिता का नाम: रामखेलावन कोल गृह संख्या : 298 उम्र : 44 लिंग : पुरुष	DLW5068101

811	DLW5068465	निर्वाचक का नाम : श्याम बाई कोल पति का नाम: राजू गृह संख्या : 298 उम्र : 43 लिंग : महिला	फोटो उपलब्ध	812	SJH0564161	निर्वाचक का नाम : बब्बी बाई कोल पति का नाम: विट्टू कोल कोल गृह संख्या : 298 उम्र : 43 लिंग : महिला	फोटो उपलब्ध	813	SJH1059534	निर्वाचक का नाम : सोनू कोल पिता का नाम: रामखेलावन कोल गृह संख्या : 298 उम्र : 38 लिंग : पुरुष	फोटो उपलब्ध
814	SJH1059674	निर्वाचक का नाम : शांती कोल पति का नाम: सोनू कोल गृह संख्या : 298 उम्र : 35 लिंग : महिला	फोटो उपलब्ध	815	SJH2795953	निर्वाचक का नाम : आशा कोल पिता का नाम: विट्टू कोल गृह संख्या : 298 उम्र : 18 लिंग : महिला	फोटो उपलब्ध	816	DLW0191643	निर्वाचक का नाम : शंखी कोल पति का नाम: गोरे कोल गृह संख्या : 299 उम्र : 77 लिंग : महिला	फोटो उपलब्ध
817	DLW5258876	निर्वाचक का नाम : रामभजन कोल पिता का नाम: गोरेलाल कोल गृह संख्या : 299 उम्र : 41 लिंग : पुरुष	फोटो उपलब्ध	818	DLW5068424	निर्वाचक का नाम : श्यामकली कोल पति का नाम: रामभजन कोल गृह संख्या : 299 उम्र : 40 लिंग : महिला	फोटो उपलब्ध	819	SJH1749696	निर्वाचक का नाम : आरती कोल पति का नाम: रमेश कोल गृह संख्या : 299 उम्र : 29 लिंग : महिला	फोटो उपलब्ध
820	SJH1749647	निर्वाचक का नाम : रमेश कुमार कोल पिता का नाम: रामभजन कोल गृह संख्या : 299 उम्र : 27 लिंग : पुरुष	फोटो उपलब्ध	821	SJH2319671	निर्वाचक का नाम : राजेश कुमार कोल पिता का नाम: रामभजन कोल गृह संख्या : 299 उम्र : 22 लिंग : पुरुष	फोटो उपलब्ध	822	SJH2656981	निर्वाचक का नाम : अजय कोल पिता का नाम: रामभजन कोल गृह संख्या : 299 उम्र : 20 लिंग : पुरुष	फोटो उपलब्ध
823	SJH2483006	निर्वाचक का नाम : सुकाबारिया कोल पति का नाम: सुदामा कोल गृह संख्या : 300 उम्र : 61 लिंग : महिला	फोटो उपलब्ध	824	DLW0191676	निर्वाचक का नाम : ईश्वरदीन कोल पिता का नाम: रमला कोल गृह संख्या : 300 उम्र : 46 लिंग : पुरुष	फोटो उपलब्ध	825	DLW0191684	निर्वाचक का नाम : जयमंती कोल पति का नाम: ईश्वरदीन कोल गृह संख्या : 300 उम्र : 45 लिंग : महिला	फोटो उपलब्ध
826	SJH0564179	निर्वाचक का नाम : शंकरदीन पिता का नाम: रमला गृह संख्या : 300 उम्र : 38 लिंग : पुरुष	फोटो उपलब्ध	827	SJH0564195	निर्वाचक का नाम : कलावती पति का नाम: शंकरदीन गृह संख्या : 300 उम्र : 37 लिंग : महिला	फोटो उपलब्ध	828	SJH0564187	निर्वाचक का नाम : रामाधीन कोल पिता का नाम: रमला कोल गृह संख्या : 300 उम्र : 37 लिंग : पुरुष	फोटो उपलब्ध
829	SJH0564203	निर्वाचक का नाम : फूलमती कोल पति का नाम: रामाधीन कोल गृह संख्या : 300 उम्र : 36 लिंग : महिला	फोटो उपलब्ध	830	SJH1672716	निर्वाचक का नाम : उपमा कोल पिता का नाम: ईश्वरदीन कोल गृह संख्या : 300 उम्र : 28 लिंग : महिला	फोटो उपलब्ध	831	SJH2803377	निर्वाचक का नाम : राजकमल कोल पिता का नाम: ईश्वरदीन कोल गृह संख्या : 300 उम्र : 18 लिंग : पुरुष	फोटो उपलब्ध
832	DLW0191718	निर्वाचक का नाम : केशव पिता का नाम: राममिलन गृह संख्या : 301 उम्र : 51 लिंग : पुरुष	फोटो उपलब्ध	833	SJH1286467	निर्वाचक का नाम : राजेन्द्र प्रसाद कोल पिता का नाम: केशवलाल गृह संख्या : 301 उम्र : 32 लिंग : पुरुष	फोटो उपलब्ध	834	SJH1672740	निर्वाचक का नाम : भूरू कोल पिता का नाम: लक्खू कोल गृह संख्या : 301 उम्र : 30 लिंग : पुरुष	फोटो उपलब्ध
835	SJH1672757	निर्वाचक का नाम : शिवेन्द्र कोल पिता का नाम: केशवलाल कोल गृह संख्या : 301 उम्र : 26 लिंग : पुरुष	फोटो उपलब्ध	836	SJH2319341	निर्वाचक का नाम : शिवू कोल पिता का नाम: केशव गृह संख्या : 301 उम्र : 24 लिंग : पुरुष	फोटो उपलब्ध	837	DLW5258744	निर्वाचक का नाम : पंकज कोल पिता का नाम: लक्खू कोल गृह संख्या : 301/क उम्र : 45 लिंग : पुरुष	फोटो उपलब्ध
838	DLW5462890	निर्वाचक का नाम : कलावती कोल पति का नाम: पंकज कोल गृह संख्या : 301/क उम्र : 44 लिंग : महिला	फोटो उपलब्ध	839	SJH2523306	निर्वाचक का नाम : आशा कोल पति का नाम: धर्मेन्द्रकुमार कोल गृह संख्या : 301/क उम्र : 27 लिंग : महिला	फोटो उपलब्ध	840	SJH2347334	निर्वाचक का नाम : धर्मेन्द्र कुमार कोल पिता का नाम: पंकज कोल गृह संख्या : 301/क उम्र : 24 लिंग : पुरुष	फोटो उपलब्ध

841 निर्वाचक का नाम : बबलू पिता का नाम: श्यामलाल गृह संख्या : 304 उम्र : 48 लिंग : पुरुष	DLW4854253 फोटो उपलब्ध	842 निर्वाचक का नाम : राधा पति का नाम: बबलू गृह संख्या : 304 उम्र : 44 लिंग : महिला	SJH6801666 फोटो उपलब्ध	843 निर्वाचक का नाम : कामता कोल पिता का नाम: श्रीराम कोल गृह संख्या : 304 उम्र : 36 लिंग : पुरुष	SJH6801674 फोटो उपलब्ध
844 निर्वाचक का नाम : राजकुमारी कोल पति का नाम: कामता प्रसाद कोल गृह संख्या : 304 उम्र : 35 लिंग : महिला	SJH0683110 फोटो उपलब्ध	845 निर्वाचक का नाम : रवि कुमार कोल पिता का नाम: बबलू कोल गृह संख्या : 304 उम्र : 24 लिंग : पुरुष	SJH2078111 फोटो उपलब्ध	846 निर्वाचक का नाम : रमैया कोल पिता का नाम: ददी कोल गृह संख्या : 305 उम्र : 62 लिंग : पुरुष	DLW0191767 फोटो उपलब्ध
847 निर्वाचक का नाम : चरकी कोल पति का नाम: रमइया कोल गृह संख्या : 305 उम्र : 59 लिंग : महिला	DLW0191775 फोटो उपलब्ध	848 निर्वाचक का नाम : महेश प्रसाद कोल पिता का नाम: रमइया कोल गृह संख्या : 305 उम्र : 36 लिंग : पुरुष	SJH0564211 फोटो उपलब्ध	849 निर्वाचक का नाम : गीता बाई कोल पति का नाम: महेश कोल गृह संख्या : 305 उम्र : 36 लिंग : महिला	SJH1059518 फोटो उपलब्ध
850 निर्वाचक का नाम : चरकी पति का नाम: धुरऊ गृह संख्या : 306 उम्र : 73 लिंग : महिला	DLW0191783 फोटो उपलब्ध	851 निर्वाचक का नाम : धुरऊ कोल पिता का नाम: बहिरा कोल गृह संख्या : 306 उम्र : 70 लिंग : पुरुष	DLW5462874 फोटो उपलब्ध	852 निर्वाचक का नाम : मलुआ कोल पिता का नाम: धुरऊ कोल गृह संख्या : 306 उम्र : 52 लिंग : पुरुष	DLW0191809 फोटो उपलब्ध
853 निर्वाचक का नाम : लालू कोल पिता का नाम: धुरऊ कोल गृह संख्या : 306 उम्र : 52 लिंग : पुरुष	DLW0191791 फोटो उपलब्ध	854 निर्वाचक का नाम : गोल्ली कोल पति का नाम: लालू कोल गृह संख्या : 306 उम्र : 50 लिंग : महिला	DLW0191817 फोटो उपलब्ध	855 निर्वाचक का नाम : प्रेमिया कोल पति का नाम: मलुआ कोल गृह संख्या : 306 उम्र : 46 लिंग : महिला	DLW0191825 फोटो उपलब्ध
856 निर्वाचक का नाम : मोहनलाल कोल पिता का नाम: लालू कोल गृह संख्या : 306 उम्र : 31 लिंग : पुरुष	SJH1059526 फोटो उपलब्ध	857 निर्वाचक का नाम : समयलाल कोल पिता का नाम: लालू कोल गृह संख्या : 306 उम्र : 26 लिंग : पुरुष	SJH1671726 फोटो उपलब्ध	858 निर्वाचक का नाम : धुरिया कोल पति का नाम: जेठुआ कोल गृह संख्या : 307 उम्र : 75 लिंग : महिला	DLW0191841 फोटो उपलब्ध
859 निर्वाचक का नाम : श्री राम कोल पिता का नाम: जेठुआ गृह संख्या : 307 उम्र : 53 लिंग : पुरुष	DLW0191858 फोटो उपलब्ध	860 निर्वाचक का नाम : मुन्नी कोल पति का नाम: श्रीराम कोल गृह संख्या : 307 उम्र : 47 लिंग : महिला	DLW0191866 फोटो उपलब्ध	861 निर्वाचक का नाम : विनोद कोल पिता का नाम: श्री राम कोल गृह संख्या : 307 उम्र : 26 लिंग : पुरुष	SJH1671718 फोटो उपलब्ध
862 निर्वाचक का नाम : रीनू कोल पति का नाम: विनोद कोल गृह संख्या : 307 उम्र : 24 लिंग : महिला	SJH2442556 फोटो उपलब्ध	863 निर्वाचक का नाम : मधू पिता का नाम: सितरम्मा गृह संख्या : 308 उम्र : 73 लिंग : पुरुष	DLW0191874 फोटो उपलब्ध	864 निर्वाचक का नाम : राम बाई कोल पति का नाम: ठाकुरराम कोल गृह संख्या : 308 उम्र : 42 लिंग : महिला	DLW5068432 फोटो उपलब्ध
865 निर्वाचक का नाम : ठाकुरराम कोल पिता का नाम: मधू कोल गृह संख्या : 308 उम्र : 40 लिंग : पुरुष	DLW5258637 फोटो उपलब्ध	866 निर्वाचक का नाम : मनोज कोल पिता का नाम: ठाकूर राम कोल गृह संख्या : 308 उम्र : 27 लिंग : पुरुष	SJH1672013 फोटो उपलब्ध	867 निर्वाचक का नाम : ज्योति कोल पति का नाम: मनोज कोल गृह संख्या : 308 उम्र : 25 लिंग : महिला	SJH1787027 फोटो उपलब्ध

#1 868	1	SJH2818060	निर्वाचक का नाम : कृष्ण लाल गुप्ता अन्य: गीताबाई गुप्ता गृह संख्या : 213/ख उम्र : 60 लिंग : पुरुष	फोटो उपलब्ध
#1 869	1	SJH2819308	निर्वाचक का नाम : नमन सोनी पिता का नाम: राजेंद्र प्रसाद सोनी गृह संख्या : 199 उम्र : 18 लिंग : पुरुष	फोटो उपलब्ध
#1 870	1	SJH2819522	निर्वाचक का नाम : राजीव कोल पिता का नाम: ठाकुर राम कोल गृह संख्या : 308 उम्र : 20 लिंग : पुरुष	फोटो उपलब्ध
#1 871	1	SJH2819753	निर्वाचक का नाम : प्रतिमा चतुर्वेदी पति का नाम: शिवनारायण तिवारी गृह संख्या : 207 उम्र : 24 लिंग : महिला	फोटो उपलब्ध
872	1	SJH2820843	निर्वाचक का नाम : नेहा श्रीवास्तव पिता का नाम: रामनिवास श्रीवास्तव गृह संख्या : 256 उम्र : 18 लिंग : महिला	फोटो उपलब्ध
873	1	SJH2823276	निर्वाचक का नाम : सूरज कोल पिता का नाम: श्रीराम कोल गृह संख्या : 307 उम्र : 18 लिंग : पुरुष	फोटो उपलब्ध
874	1	SJH2827947	निर्वाचक का नाम : प्रवीण कुमार बैगा पिता का नाम: गोविन्द बैगा गृह संख्या : 293 उम्र : 19 लिंग : पुरुष	फोटो उपलब्ध
875	1	SJH2830800	निर्वाचक का नाम : हिमांशु गुप्ता पिता का नाम: संतोष गुप्ता गृह संख्या : 161 उम्र : 18 लिंग : पुरुष	फोटो उपलब्ध
876	1	SJH2833218	निर्वाचक का नाम : कृष्ण लाल गुप्ता पिता का नाम: रामदुलारे गुप्ता गृह संख्या : 213ख उम्र : 60 लिंग : पुरुष	फोटो उपलब्ध
877	1	SJH2833705	निर्वाचक का नाम : देवव्रत मिश्रा पिता का नाम: संजीव मिश्रा गृह संख्या : 267 उम्र : 23 लिंग : पुरुष	फोटो उपलब्ध
878	1	SJH2834778	निर्वाचक का नाम : राजेश कोल पिता का नाम: राजू कोल गृह संख्या : 298 उम्र : 18 लिंग : पुरुष	फोटो उपलब्ध
879	1	SJH2836914	निर्वाचक का नाम : रीना बैगा पति का नाम: प्रवीण कुमार बैगा गृह संख्या : 293 उम्र : 18 लिंग : महिला	फोटो उपलब्ध
880	1	SJH2839033	निर्वाचक का नाम : भारती रौतेल पति का नाम: अमित कोल गृह संख्या : 276 उम्र : 20 लिंग : महिला	फोटो उपलब्ध
881	1	SJH2840015	निर्वाचक का नाम : आयुष सोनी पिता का नाम: संतोष सोनी गृह संख्या : 243 उम्र : 19 लिंग : पुरुष	फोटो उपलब्ध
882	1	SJH2847903	निर्वाचक का नाम : सचिन अहिरवार पिता का नाम: राजेंद्र प्रसाद अहिरवार गृह संख्या : 282 उम्र : 18 लिंग : पुरुष	फोटो उपलब्ध

निर्वाचकों का विवरण :							
A) मतदाताओं की संख्या :							
		नामावली का प्रकार	निर्वाचक नामावली की पहचान :	मतदाताओं की संख्या :			
				पुरुष	महिला	तृतीय लिंग	कुल
I	मूल	मूल नामावली	विशेष गहन पुनरीक्षण 2026 की मूल नामावली एवं समस्त अनुपूरकों को एकीकृत कर	434	433	0	867
II	घटक I - परिवर्धन सूची	पूरक 1	विशेष गहन पुनरीक्षण - 2026	11	4	0	15
III	घटक II - विलोपन सूची	पूरक 1	विशेष गहन पुनरीक्षण - 2026	9	32	0	41
IV	लिंग में संशोधन के कारण अंतर			0	0	0	0
पुनरीक्षण के बाद इस नामावली में शुद्ध निर्वाचक (I+II-III+IV)				436	405	0	841
B) संशोधनों की संख्या :							
नामावली का प्रकार		निर्वाचक नामावली की पहचान :		संशोधनों की संख्या :			
पूरक 1		विशेष गहन पुनरीक्षण - 2026		4			

निर्वाचक रजिस्ट्रीकरण अधिकारी द्वारा जारी

E-मृत्यु, S-स्थानांतरित, R-दोहरी प्रविष्टि, M-लापता, Q-अहर्ता नहीं