

निर्वाचक नामावली 2026 S12 मध्य प्रदेश

| | | | | | | | | | | | | | | | | | | | | | | | | | | | | | |
|---|--------------------------|---|-------|------------|-----|-------------------------|-----------|--|-------|---|--|------------|-----------|--|------------|------------------|--|----------------|-----------|--|-------|---------------|--|------|-----------|--|---------|----------|--|
| विधान सभा क्षेत्र की संख्या, नाम व आरक्षण स्थिति : 88 - पुष्पराजगढ़ (अ.ज.जा.) | | भाग संख्या : : 135 | | | | | | | | | | | | | | | | | | | | | | | | | | | |
| संसदीय निर्वाचन क्षेत्र की संख्या, नाम व आरक्षण स्थिति, जिसमें विधान सभा निर्वाचन क्षेत्र स्थित है : 12 - शहडोल (अ.ज.जा.) | | | | | | | | | | | | | | | | | | | | | | | | | | | | | |
| 1. पुनरीक्षण का विवरण | | | | | | | | | | | | | | | | | | | | | | | | | | | | | |
| पुनरीक्षण का वर्ष : | 2026 | निर्वाचक नामावली की पहचान : | | | | | | | | | | | | | | | | | | | | | | | | | | | |
| अर्हता तिथि : | 01-01-2026 | विशेष गहन पुनरीक्षण 2026 की मूल नामावली एवं समस्त अनुपूरकों को एकीकृत कर | | | | | | | | | | | | | | | | | | | | | | | | | | | |
| पुनरीक्षण का स्वरूप : | विशेष गहन पुनरीक्षण 2026 | | | | | | | | | | | | | | | | | | | | | | | | | | | | |
| प्रकाशन की तिथि : | 21-02-2026 | | | | | | | | | | | | | | | | | | | | | | | | | | | | |
| 2. भाग व मतदान क्षेत्र का विवरण : | | | | | | | | | | | | | | | | | | | | | | | | | | | | | |
| भाग में आने वाले अनुभागों की संख्या और नाम : | | | | | | | | | | | | | | | | | | | | | | | | | | | | | |
| 1-ग्राम-रौसरखार रौसरखार | | <table style="width: 100%; border-collapse: collapse;"> <tr> <td style="width: 60%;">मुख्य शहर / मुख्य ग्राम</td> <td style="width: 20%;">: रौसरखार</td> <td style="width: 20%;"></td> </tr> <tr> <td>वार्ड</td> <td>: </td> <td></td> </tr> <tr> <td>पोस्ट ऑफिस</td> <td>: खेतगांव</td> <td></td> </tr> <tr> <td>पुलिस थाना</td> <td>: राजेन्द्रग्राम</td> <td></td> </tr> <tr> <td>स्थानीय संस्था</td> <td>: रौसरखार</td> <td></td> </tr> <tr> <td>ब्लॉक</td> <td>: पुष्पराजगढ़</td> <td></td> </tr> <tr> <td>जिला</td> <td>: अनूपपुर</td> <td></td> </tr> <tr> <td>पिन कोड</td> <td>: 484881</td> <td></td> </tr> </table> | | | | मुख्य शहर / मुख्य ग्राम | : रौसरखार | | वार्ड | : | | पोस्ट ऑफिस | : खेतगांव | | पुलिस थाना | : राजेन्द्रग्राम | | स्थानीय संस्था | : रौसरखार | | ब्लॉक | : पुष्पराजगढ़ | | जिला | : अनूपपुर | | पिन कोड | : 484881 | |
| मुख्य शहर / मुख्य ग्राम | : रौसरखार | | | | | | | | | | | | | | | | | | | | | | | | | | | | |
| वार्ड | : | | | | | | | | | | | | | | | | | | | | | | | | | | | | |
| पोस्ट ऑफिस | : खेतगांव | | | | | | | | | | | | | | | | | | | | | | | | | | | | |
| पुलिस थाना | : राजेन्द्रग्राम | | | | | | | | | | | | | | | | | | | | | | | | | | | | |
| स्थानीय संस्था | : रौसरखार | | | | | | | | | | | | | | | | | | | | | | | | | | | | |
| ब्लॉक | : पुष्पराजगढ़ | | | | | | | | | | | | | | | | | | | | | | | | | | | | |
| जिला | : अनूपपुर | | | | | | | | | | | | | | | | | | | | | | | | | | | | |
| पिन कोड | : 484881 | | | | | | | | | | | | | | | | | | | | | | | | | | | | |
| 3. मतदान केंद्र का विवरण | | | | | | | | | | | | | | | | | | | | | | | | | | | | | |
| मतदान केंद्र की संख्या व नाम : | | मतदान केन्द्र की विशेष हैसियत (पुरुष/महिला/सामान्य) : | | सामान्य | | | | | | | | | | | | | | | | | | | | | | | | | |
| 135 - रौसरखार | | इस मतदान क्षेत्र के सहायक (ऑक्जिलियरी) मतदान केन्द्रों की संख्या : | | 0 | | | | | | | | | | | | | | | | | | | | | | | | | |
| मतदान केंद्र का भवन व पता : | | | | | | | | | | | | | | | | | | | | | | | | | | | | | |
| शा. जू.हा.स्कूल भ., रौसरखार | | | | | | | | | | | | | | | | | | | | | | | | | | | | | |
| 4. मतदाताओं की संख्या : | | | | | | | | | | | | | | | | | | | | | | | | | | | | | |
| आरंभिक क्रम | अंतिम क्रम | मतदाताओं की संख्या | | | | | | | | | | | | | | | | | | | | | | | | | | | |
| संख्या | संख्या | पुरुष | महिला | तृतीय लिंग | कुल | | | | | | | | | | | | | | | | | | | | | | | | |
| 1 | 967 | 464 | 500 | 0 | 964 | | | | | | | | | | | | | | | | | | | | | | | | |

निर्वाचक रजिस्ट्रीकरण अधिकारी द्वारा जारी

Nazri Naksha

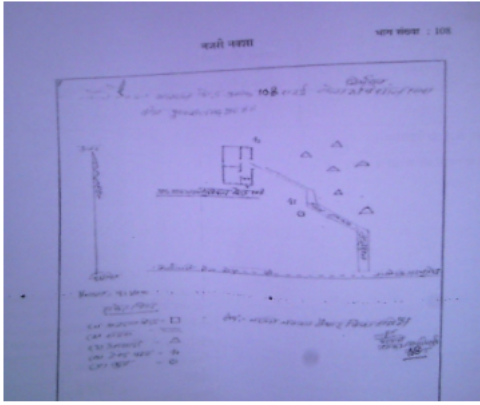

Google Map View

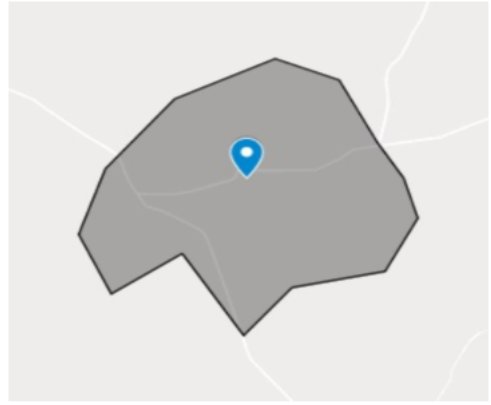

Polling Station Building Front View



मतदान केंद्र के सामने का फ़ोटो



Cad View

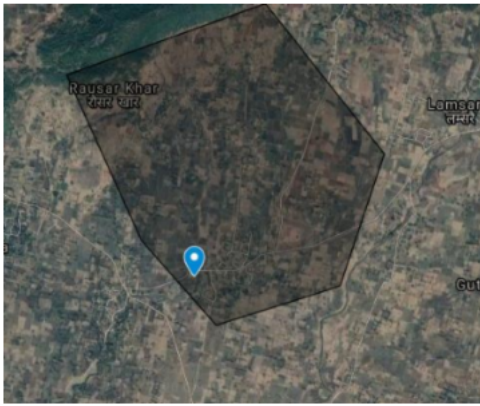

Key MAP View

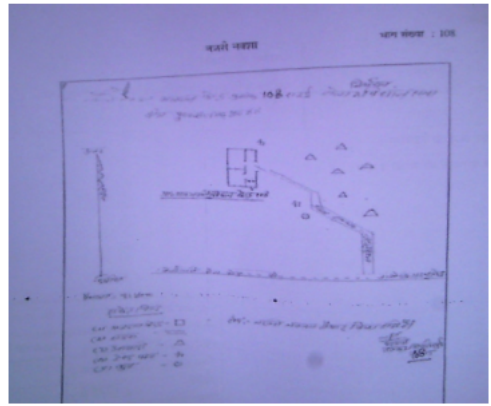

| | | | | | |
|---|------------|--|------------|--|------------|
| 1 निर्वाचक का नाम : गोजे पिता का नाम: हेमराज गृह संख्या : 3 उम्र : 75 लिंग : पुरुष | FGB4867925 | 2 निर्वाचक का नाम : फगुआ पिता का नाम: छोटेदलाल गृह संख्या : 4 उम्र : 66 लिंग : पुरुष | WUW0041616 | 3 निर्वाचक का नाम : कुवरिया पति का नाम: रामा गृह संख्या : 5 उम्र : 71 लिंग : महिला | FGB0600882 |
| 4 निर्वाचक का नाम : मंगल बैगा पिता का नाम: रामा गृह संख्या : 5 उम्र : 53 लिंग : पुरुष | WUW1988906 | 5 निर्वाचक का नाम : पुसिया पति का नाम: दवलू गृह संख्या : 5 उम्र : 52 लिंग : महिला | FGB0600908 | 6 निर्वाचक का नाम : शांति बाई पति का नाम: नान साय गृह संख्या : 5 उम्र : 27 लिंग : महिला | WUW1848803 |
| 7 निर्वाचक का नाम : नान साय बैगा पिता का नाम: मंगल बैगा गृह संख्या : 5 उम्र : 26 लिंग : पुरुष | WUW1848845 | 8 निर्वाचक का नाम : नरेश बैगा पिता का नाम: मंगल बैगा गृह संख्या : 5 उम्र : 22 लिंग : पुरुष | WUW2417806 | 9 निर्वाचक का नाम : सुकला पिता का नाम: रामा गृह संख्या : 5/क उम्र : 51 लिंग : पुरुष | FGB0600916 |
| 10 निर्वाचक का नाम : कुवरिया पति का नाम: सुकला गृह संख्या : 5/क उम्र : 48 लिंग : महिला | FGB0600924 | 11 निर्वाचक का नाम : चमरू बैगा पिता का नाम: शुक्ला बैगा गृह संख्या : 5/क उम्र : 30 लिंग : पुरुष | WUW1593219 | 12 निर्वाचक का नाम : भागवती पति का नाम: चमरू बैगा गृह संख्या : 5/क उम्र : 30 लिंग : महिला | WUW1593227 |
| 13 निर्वाचक का नाम : सुखमतिया बाई पति का नाम: मनीष बैगा गृह संख्या : 5/क उम्र : 26 लिंग : महिला | WUW1853936 | 14 निर्वाचक का नाम : मनीष बैगा पिता का नाम: सुकला बैगा गृह संख्या : 5/क उम्र : 26 लिंग : पुरुष | WUW1853910 | 15 निर्वाचक का नाम : सुकवारिया पति का नाम: लमतू गृह संख्या : 6 उम्र : 42 लिंग : महिला | FGB4865028 |
| 16 निर्वाचक का नाम : बुध राम बैगा पिता का नाम: लमतू बैगा गृह संख्या : 6 उम्र : 27 लिंग : पुरुष | WUW1826437 | 17 निर्वाचक का नाम : बुधवरिया बाई पति का नाम: बुध राम बैगा गृह संख्या : 6 उम्र : 27 लिंग : महिला | WUW1826429 | 18 निर्वाचक का नाम : भदी पति का नाम: कुवर गृह संख्या : 7 उम्र : 82 लिंग : महिला | FGB0600957 |
| 19 निर्वाचक का नाम : तैनी पिता का नाम: लदहा गृह संख्या : 8 उम्र : 55 लिंग : पुरुष | FGB0600965 | 20 निर्वाचक का नाम : चैती पति का नाम: तैनी गृह संख्या : 8 उम्र : 53 लिंग : महिला | FGB0600973 | 21 निर्वाचक का नाम : समहरसिंह पिता का नाम: तैनी सिंह गृह संख्या : 8 उम्र : 38 लिंग : पुरुष | FGB6625156 |
| 22 निर्वाचक का नाम : जोहन पिता का नाम: तैनी बैगा गृह संख्या : 8 उम्र : 36 लिंग : पुरुष | WUW1017185 | 23 निर्वाचक का नाम : कोता बाई पति का नाम: समहर गृह संख्या : 8 उम्र : 35 लिंग : महिला | WUW1093574 | 24 निर्वाचक का नाम : माखन देवी पति का नाम: जोहन गृह संख्या : 8 उम्र : 30 लिंग : महिला | WUW1620186 |
| 25 निर्वाचक का नाम : लमिया पति का नाम: जेटू गृह संख्या : 9 उम्र : 51 लिंग : महिला | FGB0600999 | 26 निर्वाचक का नाम : किर्र पिता का नाम: लदहा गृह संख्या : 9 उम्र : 39 लिंग : पुरुष | FGB5298807 | 27 निर्वाचक का नाम : फगनी बाई पति का नाम: किर्र बैगा गृह संख्या : 9 उम्र : 32 लिंग : महिला | WUW1915776 |
| 28 निर्वाचक का नाम : लमिया बाई पति का नाम: मनबोध बैगा गृह संख्या : 9 उम्र : 23 लिंग : महिला | WUW2363778 | 29 निर्वाचक का नाम : मनबोध बैगा पिता का नाम: जैतू बैगा गृह संख्या : 9 उम्र : 22 लिंग : पुरुष | WUW2363745 | 30 निर्वाचक का नाम : धनिया पति का नाम: कोदू गृह संख्या : 10 उम्र : 53 लिंग : महिला | FGB4900486 |

| | | | | | |
|--|---------------------------|--|---------------------------|---|---------------------------|
| 31 निर्वाचक का नाम : तिहार पिता का नाम: किंदी गृह संख्या : 10 उम्र : 47 लिंग : पुरुष | FGB5385745 फोटो उपलब्ध | 32 निर्वाचक का नाम : नवलू पिता का नाम: कोदू गृह संख्या : 10 उम्र : 23 लिंग : पुरुष | WUW2364834 फोटो उपलब्ध | 33 निर्वाचक का नाम : मालती बाई पति का नाम: नवलू सिंह गृह संख्या : 10 उम्र : 22 लिंग : महिला | WUW2364560 फोटो उपलब्ध |
| 34 निर्वाचक का नाम : रामकली बाई पति का नाम: शिवकुमार यादव गृह संख्या : 10/क उम्र : 20 लिंग : महिला | WUW2614410 फोटो उपलब्ध | 35 निर्वाचक का नाम : शिवकुमार यादव पिता का नाम: सानंदी यादव गृह संख्या : 10/क उम्र : 21 लिंग : पुरुष | WUW2477255 फोटो उपलब्ध | 36 निर्वाचक का नाम : भूरीबाई पति का नाम: मानसिंह गृह संख्या : 10क उम्र : 58 लिंग : महिला | WUW1988914 फोटो उपलब्ध |
| 37 निर्वाचक का नाम : सनन्दी यादव पिता का नाम: मानसिंह गृह संख्या : 10क उम्र : 40 लिंग : पुरुष | FGB6625164 फोटो उपलब्ध | 38 निर्वाचक का नाम : मधियारिनबाई पति का नाम: सनन्दी गृह संख्या : 10क उम्र : 38 लिंग : महिला | FGB6625172 फोटो उपलब्ध | 39 निर्वाचक का नाम : अशोक पिता का नाम: मानसिंह गृह संख्या : 10क उम्र : 37 लिंग : पुरुष | WUW1093566 फोटो उपलब्ध |
| 40 निर्वाचक का नाम : संगीता बाई पति का नाम: अशोक सिंह गृह संख्या : 10 क उम्र : 35 लिंग : महिला | WUW1242288 फोटो उपलब्ध | 41 निर्वाचक का नाम : जयमती पति का नाम: सजरु गृह संख्या : 11 उम्र : 60 लिंग : महिला | FGB4900502 फोटो उपलब्ध | 42 निर्वाचक का नाम : सजरु पिता का नाम: परदेशी गृह संख्या : 11 उम्र : 58 लिंग : पुरुष | FGB0601021 फोटो उपलब्ध |
| 43 निर्वाचक का नाम : सालिक राम पिता का नाम: सजरु यादव गृह संख्या : 11 उम्र : 30 लिंग : पुरुष | WUW1826254 फोटो उपलब्ध | 44 निर्वाचक का नाम : सुघर सिंह पिता का नाम: करिया गृह संख्या : 12 उम्र : 74 लिंग : पुरुष | FGB0601039 फोटो उपलब्ध | 45 निर्वाचक का नाम : ननकुसिया पति का नाम: सुघर सिंह गृह संख्या : 12 उम्र : 73 लिंग : महिला | FGB0601047 फोटो उपलब्ध |
| 46 निर्वाचक का नाम : जयवीरा पिता का नाम: सुघर सिंह गृह संख्या : 12 उम्र : 54 लिंग : पुरुष | WUW1130350 फोटो उपलब्ध | 47 निर्वाचक का नाम : कोदू पिता का नाम: सुघर सिंह गृह संख्या : 12 उम्र : 53 लिंग : पुरुष | FGB4901070 फोटो उपलब्ध | 48 निर्वाचक का नाम : प्रेमवती पति का नाम: कोदूसिंह गृह संख्या : 12 उम्र : 48 लिंग : महिला | MLM0094607 फोटो उपलब्ध |
| 49 निर्वाचक का नाम : उर्मिला बाई पति का नाम: जयवीरासिंह गृह संख्या : 12 उम्र : 40 लिंग : महिला | FGB6625180 फोटो उपलब्ध | 50 निर्वाचक का नाम : मूलचंद पिता का नाम: कोदू सिंह गृह संख्या : 12 उम्र : 26 लिंग : पुरुष | WUW1775584 फोटो उपलब्ध | 51 निर्वाचक का नाम : नूतन सिंह पिता का नाम: जयवीरा सिंह गृह संख्या : 12 उम्र : 25 लिंग : पुरुष | WUW2508778 फोटो उपलब्ध |
| 52 निर्वाचक का नाम : राजकुमारी बाई पति का नाम: भानु प्रताप सिंह गृह संख्या : 12 उम्र : 24 लिंग : महिला | WUW2614352 फोटो उपलब्ध | 53 निर्वाचक का नाम : शांति प्रभा पति का नाम: मूलचंद सिंह गृह संख्या : 12 उम्र : 22 लिंग : महिला | WUW2363893 फोटो उपलब्ध | 54 निर्वाचक का नाम : भानु प्रताप सिंह पिता का नाम: जयवीरा सिंह गृह संख्या : 12 उम्र : 22 लिंग : पुरुष | WUW2416063 फोटो उपलब्ध |
| 55 निर्वाचक का नाम : गेंदसिंह पिता का नाम: भूरा गृह संख्या : 13 उम्र : 49 लिंग : पुरुष | WUW2104958 फोटो उपलब्ध | 56 निर्वाचक का नाम : गीताबाई पति का नाम: गेंदसिंह गृह संख्या : 13 उम्र : 44 लिंग : महिला | FGB4868212 फोटो उपलब्ध | 57 निर्वाचक का नाम : धन सिंह पिता का नाम: शिवराम गृह संख्या : 13 क उम्र : 54 लिंग : पुरुष | WUW1093590 फोटो उपलब्ध |
| 58 निर्वाचक का नाम : बनिहारिन पति का नाम: धनसिंह गृह संख्या : 13 क उम्र : 46 लिंग : महिला | WUW1093608 फोटो उपलब्ध | 59 निर्वाचक का नाम : भानमती पति का नाम: महासिंह गृह संख्या : 14 उम्र : 50 लिंग : महिला | WUW2104966 फोटो उपलब्ध | 60 निर्वाचक का नाम : जीवनसिंह पिता का नाम: महा सिंह गृह संख्या : 14 उम्र : 41 लिंग : पुरुष | WUW1292457 फोटो उपलब्ध |

| | | | | | | | | | | | |
|----|------------|--|-------------|----|------------|---|-------------|----|------------|---|-------------|
| 61 | WUW1650605 | निर्वाचक का नाम : सुभीता बाई पति का नाम: संतोष सिंह गृह संख्या : 14 उम्र : 40 लिंग : महिला | फोटो उपलब्ध | 62 | WUW1292432 | निर्वाचक का नाम : रेखा बाई पति का नाम: जीवन सिंह गृह संख्या : 14 उम्र : 36 लिंग : महिला | फोटो उपलब्ध | 63 | WUW1593235 | निर्वाचक का नाम : सन्तोष सिंह पिता का नाम: महा सिंह गृह संख्या : 14 उम्र : 32 लिंग : पुरुष | फोटो उपलब्ध |
| 64 | WUW2104941 | निर्वाचक का नाम : धीरज पिता का नाम: छोटा गृह संख्या : 15 उम्र : 58 लिंग : पुरुष | फोटो उपलब्ध | 65 | FGB0601112 | निर्वाचक का नाम : भागवती पति का नाम: धीरज गृह संख्या : 15 उम्र : 56 लिंग : महिला | फोटो उपलब्ध | 66 | WUW2444917 | निर्वाचक का नाम : पनकू सिंह पिता का नाम: धीरज सिंह गृह संख्या : 15 उम्र : 21 लिंग : पुरुष | फोटो उपलब्ध |
| 67 | WUW2614295 | निर्वाचक का नाम : भंवर सिंह पिता का नाम: धीरज सिंह गृह संख्या : 15 उम्र : 19 लिंग : पुरुष | फोटो उपलब्ध | 68 | WUW2418739 | निर्वाचक का नाम : आधार सिंह पिता का नाम: नवल सिंह गृह संख्या : 15/के उम्र : 40 लिंग : पुरुष | फोटो उपलब्ध | 69 | WUW2417368 | निर्वाचक का नाम : दुर्गा वती बाई पति का नाम: आधार सिंह गृह संख्या : 15/के उम्र : 27 लिंग : महिला | फोटो उपलब्ध |
| 70 | WUW2006856 | निर्वाचक का नाम : भानी पति का नाम: लीलु गृह संख्या : 16 उम्र : 72 लिंग : महिला | फोटो उपलब्ध | 71 | FGB6625198 | निर्वाचक का नाम : सुरेश सिंह पिता का नाम: लीलु सिंह गृह संख्या : 16 उम्र : 38 लिंग : पुरुष | फोटो उपलब्ध | 72 | FGB6625206 | निर्वाचक का नाम : हेमाबाई पति का नाम: सुरेशसिंह गृह संख्या : 16 उम्र : 37 लिंग : महिला | फोटो उपलब्ध |
| 73 | FGB4866869 | निर्वाचक का नाम : इतवारी पिता का नाम: मोतीसिंह गृह संख्या : 16/क उम्र : 63 लिंग : पुरुष | फोटो उपलब्ध | 74 | FGB4900312 | निर्वाचक का नाम : समरो पति का नाम: इतवारी गृह संख्या : 16/क उम्र : 63 लिंग : महिला | फोटो उपलब्ध | 75 | WUW1915784 | निर्वाचक का नाम : टीकाराम सिंह पिता का नाम: इतवारी सिंह गृह संख्या : 16/क उम्र : 27 लिंग : पुरुष | फोटो उपलब्ध |
| 76 | WUW1826262 | निर्वाचक का नाम : दुइजी बाई पति का नाम: टीका राम गृह संख्या : 16/क उम्र : 26 लिंग : महिला | फोटो उपलब्ध | 77 | WUW2105161 | निर्वाचक का नाम : अर्जुन पिता का नाम: पंडरु गृह संख्या : 17 उम्र : 65 लिंग : पुरुष | फोटो उपलब्ध | 78 | FGB0601153 | निर्वाचक का नाम : फगनी पति का नाम: अर्जुन गृह संख्या : 17 उम्र : 63 लिंग : महिला | फोटो उपलब्ध |
| 79 | WUW2041788 | निर्वाचक का नाम : देवा सिंह पिता का नाम: अर्जुन सिंह गृह संख्या : 17 उम्र : 30 लिंग : पुरुष | फोटो उपलब्ध | 80 | FGB5382205 | निर्वाचक का नाम : बारेलाल पिता का नाम: कुंवर सिंह गृह संख्या : 17/1 उम्र : 43 लिंग : पुरुष | फोटो उपलब्ध | 81 | WUW1593243 | निर्वाचक का नाम : सम्पतिया बाई पति का नाम: बारे लाल गृह संख्या : 17/1 उम्र : 39 लिंग : महिला | फोटो उपलब्ध |
| 82 | FGB0601161 | निर्वाचक का नाम : भदर पिता का नाम: रामा गृह संख्या : 18 उम्र : 63 लिंग : पुरुष | फोटो उपलब्ध | 83 | FGB0601179 | निर्वाचक का नाम : भदिया बाई पति का नाम: भदर गृह संख्या : 18 उम्र : 60 लिंग : महिला | फोटो उपलब्ध | 84 | WUW2586774 | निर्वाचक का नाम : दयाराम सिंह पिता का नाम: भदर सिंह गृह संख्या : 18 उम्र : 20 लिंग : पुरुष | फोटो उपलब्ध |
| 85 | WUW2591022 | निर्वाचक का नाम : उमा देवी पिता का नाम: भदर सिंह गृह संख्या : 18 उम्र : 20 लिंग : महिला | फोटो उपलब्ध | 86 | FGB0601187 | निर्वाचक का नाम : चित्तू पिता का नाम: रामा गृह संख्या : 18/क उम्र : 58 लिंग : पुरुष | फोटो उपलब्ध | 87 | FGB5298815 | निर्वाचक का नाम : चमरिन पति का नाम: चित्तू गृह संख्या : 18/क उम्र : 56 लिंग : महिला | फोटो उपलब्ध |
| 88 | WUW1697564 | निर्वाचक का नाम : रघुनाथ सिंह पिता का नाम: चिन्तू सिंह गृह संख्या : 18/क उम्र : 33 लिंग : पुरुष | फोटो उपलब्ध | 89 | WUW1826288 | निर्वाचक का नाम : सरस्वती बाई पति का नाम: रघुनाथ सिंह गृह संख्या : 18/क उम्र : 28 लिंग : महिला | फोटो उपलब्ध | 90 | WUW2478634 | निर्वाचक का नाम : धन सिंह पिता का नाम: चिन्तू सिंह गृह संख्या : 18/क उम्र : 25 लिंग : पुरुष | फोटो उपलब्ध |

| | | | | | | | | | | | |
|-----|------------|---|-------------|-----|------------|--|-------------|-----|------------|--|-------------|
| 91 | FGB4900304 | निर्वाचक का नाम : श्यामवती पति का नाम: गंगू गृह संख्या : 19 उम्र : 62 लिंग : महिला | फोटो उपलब्ध | 92 | FGB5176532 | निर्वाचक का नाम : आनंद सिंह पिता का नाम: गंगू सिंह गृह संख्या : 19 उम्र : 39 लिंग : पुरुष | फोटो उपलब्ध | 93 | FGB6625214 | निर्वाचक का नाम : उर्मिलाबाई पति का नाम: आनन्दसिंह गृह संख्या : 19 उम्र : 38 लिंग : महिला | फोटो उपलब्ध |
| 94 | FGB0601195 | निर्वाचक का नाम : हरी पिता का नाम: लिखारी गृह संख्या : 20 उम्र : 52 लिंग : पुरुष | फोटो उपलब्ध | 95 | FGB0601203 | निर्वाचक का नाम : समलिया पति का नाम: हरी गृह संख्या : 20 उम्र : 49 लिंग : महिला | फोटो उपलब्ध | 96 | WUW1438159 | निर्वाचक का नाम : लीला बाई पति का नाम: केशा सिंह गृह संख्या : 20 उम्र : 39 लिंग : महिला | फोटो उपलब्ध |
| 97 | WUW1193689 | निर्वाचक का नाम : केशा पिता का नाम: लिखारी गृह संख्या : 20 उम्र : 35 लिंग : पुरुष | फोटो उपलब्ध | 98 | WUW1826445 | निर्वाचक का नाम : पप्पू सिंह पिता का नाम: हरी सिंह गृह संख्या : 20 उम्र : 31 लिंग : पुरुष | फोटो उपलब्ध | 99 | WUW1826304 | निर्वाचक का नाम : कीर्तन बाई पति का नाम: पप्पू सिंह गृह संख्या : 20 उम्र : 27 लिंग : महिला | फोटो उपलब्ध |
| 100 | WUW2441103 | निर्वाचक का नाम : माया देवी पिता का नाम: सुनवा सिंह गृह संख्या : 20/क उम्र : 21 लिंग : महिला | फोटो उपलब्ध | 101 | FGB0601211 | निर्वाचक का नाम : मल्ले पिता का नाम: बागहन गृह संख्या : 21 उम्र : 81 लिंग : पुरुष | फोटो उपलब्ध | 102 | FGB4900619 | निर्वाचक का नाम : बुध्दी पति का नाम: मल्ले गृह संख्या : 21 उम्र : 75 लिंग : महिला | फोटो उपलब्ध |
| 103 | WUW2441145 | निर्वाचक का नाम : गोलू सिंह पिता का नाम: ननसू सिंह गृह संख्या : 21 उम्र : 21 लिंग : पुरुष | फोटो उपलब्ध | 104 | FGB0601237 | निर्वाचक का नाम : रामकली पति का नाम: चमरु गृह संख्या : 22 उम्र : 58 लिंग : महिला | फोटो उपलब्ध | 105 | FGB6625222 | निर्वाचक का नाम : सुखरामसिंह पिता का नाम: चमरुसिंह गृह संख्या : 22 उम्र : 38 लिंग : पुरुष | फोटो उपलब्ध |
| 106 | WUW1348911 | निर्वाचक का नाम : सुनीता बाई पति का नाम: सुखराम गृह संख्या : 22 उम्र : 35 लिंग : महिला | फोटो उपलब्ध | 107 | FGB5176342 | निर्वाचक का नाम : सुंदर पिता का नाम: भोभा गृह संख्या : 23 उम्र : 53 लिंग : पुरुष | फोटो उपलब्ध | 108 | FGB5176334 | निर्वाचक का नाम : जनियाबाई पति का नाम: सुन्दरसिंह गृह संख्या : 23 उम्र : 50 लिंग : महिला | फोटो उपलब्ध |
| 109 | WUW2441186 | निर्वाचक का नाम : नरबद सिंह पिता का नाम: सुंदर सिंह गृह संख्या : 23 उम्र : 25 लिंग : पुरुष | फोटो उपलब्ध | 110 | WUW2441244 | निर्वाचक का नाम : चमेली देवी पिता का नाम: सुंदर सिंह गृह संख्या : 23 उम्र : 22 लिंग : महिला | फोटो उपलब्ध | 111 | FGB0601310 | निर्वाचक का नाम : मोटे पिता का नाम: रमलू गृह संख्या : 23/च उम्र : 68 लिंग : पुरुष | फोटो उपलब्ध |
| 112 | FGB5298823 | निर्वाचक का नाम : तिहरिया बाई पति का नाम: मोटे गृह संख्या : 23/च उम्र : 64 लिंग : महिला | फोटो उपलब्ध | 113 | FGB5176318 | निर्वाचक का नाम : केशासिंह पिता का नाम: मोहन गृह संख्या : 23/च उम्र : 48 लिंग : पुरुष | फोटो उपलब्ध | 114 | FGB0601328 | निर्वाचक का नाम : फूलवती पति का नाम: केशासिंह गृह संख्या : 23/च उम्र : 47 लिंग : महिला | फोटो उपलब्ध |
| 115 | WUW1775659 | निर्वाचक का नाम : सोन सिंह पिता का नाम: केशा सिंह गृह संख्या : 23/च उम्र : 29 लिंग : पुरुष | फोटो उपलब्ध | 116 | WUW1775618 | निर्वाचक का नाम : मोहनवती बाई पति का नाम: सोन सिंह गृह संख्या : 23/च उम्र : 28 लिंग : महिला | फोटो उपलब्ध | 117 | FGB5308564 | निर्वाचक का नाम : मत्तीबाई पति का नाम: सोहनसिंह गृह संख्या : 23/छ उम्र : 39 लिंग : महिला | फोटो उपलब्ध |
| 118 | WUW2510477 | निर्वाचक का नाम : कमला देवी पिता का नाम: सोहन सिंह गृह संख्या : 23/छ उम्र : 21 लिंग : महिला | फोटो उपलब्ध | 119 | FGB5176425 | निर्वाचक का नाम : गनपतिया पति का नाम: कमल सिंह गृह संख्या : 23/ग उम्र : 47 लिंग : महिला | फोटो उपलब्ध | 120 | WUW2155406 | निर्वाचक का नाम : संतोषी बाई पति का नाम: विजय सिंह गृह संख्या : 23/ग उम्र : 27 लिंग : महिला | फोटो उपलब्ध |

| | | | | | | | | |
|-----|------------|--|-----|------------|---|-----|------------|---|
| 121 | WUW2150217 | निर्वाचक का नाम : विजय सिंह पिता का नाम: कमला सिंह गृह संख्या : 23/ग उम्र : 26 लिंग : पुरुष | 122 | FGB0601302 | निर्वाचक का नाम : गनसी पति का नाम: ढुडरा गृह संख्या : 23/घ उम्र : 56 लिंग : महिला | 123 | FGB0601260 | निर्वाचक का नाम : तुलसी सिंह पिता का नाम: सवनू गृह संख्या : 23/क उम्र : 63 लिंग : पुरुष |
| 124 | FGB0601278 | निर्वाचक का नाम : सनिया पति का नाम: तुलसी गृह संख्या : 23/क उम्र : 58 लिंग : महिला | 125 | FGB4901609 | निर्वाचक का नाम : जयसिंह पिता का नाम: तुलसीसिंह गृह संख्या : 23/क उम्र : 41 लिंग : पुरुष | 126 | FGB4901641 | निर्वाचक का नाम : हीरावती पति का नाम: जयसिंह गृह संख्या : 23/क उम्र : 38 लिंग : महिला |
| 127 | WUW2616357 | निर्वाचक का नाम : लखन सिंह पिता का नाम: जय सिंह गृह संख्या : 23/क उम्र : 20 लिंग : पुरुष | 128 | WUW2635803 | निर्वाचक का नाम : सुनील सिंह पिता का नाम: जय सिंह गृह संख्या : 23/क उम्र : 19 लिंग : पुरुष | 129 | FGB0601286 | निर्वाचक का नाम : गिरवर पिता का नाम: फगनू गृह संख्या : 23/ख उम्र : 54 लिंग : पुरुष |
| 130 | FGB0601294 | निर्वाचक का नाम : कलावती बाई पति का नाम: गिरवर गृह संख्या : 23/ख उम्र : 53 लिंग : महिला | 131 | WUW2445492 | निर्वाचक का नाम : चमरू सिंह पिता का नाम: गिरवर सिंह गृह संख्या : 23/ख उम्र : 32 लिंग : पुरुष | 132 | WUW1826312 | निर्वाचक का नाम : सम्मे सिंह पिता का नाम: छोटा सिंह गृह संख्या : 24 उम्र : 58 लिंग : पुरुष |
| 133 | WUW1826320 | निर्वाचक का नाम : कुवरिया बाई पति का नाम: सम्मे लाल सिंह गृह संख्या : 24 उम्र : 56 लिंग : महिला | 134 | FGB0601377 | निर्वाचक का नाम : फुन्दे पिता का नाम: छोटा गृह संख्या : 25 उम्र : 64 लिंग : पुरुष | 135 | FGB0601385 | निर्वाचक का नाम : रमिहा पति का नाम: फुन्दे गृह संख्या : 25 उम्र : 58 लिंग : महिला |
| 136 | FGB0601393 | निर्वाचक का नाम : जयलाल पिता का नाम: बैशाखू गृह संख्या : 26 उम्र : 67 लिंग : पुरुष | 137 | FGB0601401 | निर्वाचक का नाम : जामवोतिन पति का नाम: जयलाल गृह संख्या : 26 उम्र : 63 लिंग : महिला | 138 | FGB4901674 | निर्वाचक का नाम : फगनू पिता का नाम: जयलाल गृह संख्या : 26 उम्र : 45 लिंग : पुरुष |
| 139 | FGB5176474 | निर्वाचक का नाम : सन्ताबाई पति का नाम: फागूसिंह गृह संख्या : 26 उम्र : 40 लिंग : महिला | 140 | WUW1017219 | निर्वाचक का नाम : कौशिल्या बाई पति का नाम: फगनू सिंह गृह संख्या : 26 उम्र : 39 लिंग : महिला | 141 | WUW2297802 | निर्वाचक का नाम : झमिया बाई पिता का नाम: जयलाल सिंह गृह संख्या : 26 उम्र : 38 लिंग : महिला |
| 142 | WUW2484210 | निर्वाचक का नाम : बसंती देवी पिता का नाम: फागू सिंह गृह संख्या : 26 उम्र : 21 लिंग : महिला | 143 | WUW2486827 | निर्वाचक का नाम : धनेश्वरी देवी पिता का नाम: फगनू सिंह गृह संख्या : 26 उम्र : 20 लिंग : महिला | 144 | FGB0601435 | निर्वाचक का नाम : भारत पिता का नाम: बडरू गृह संख्या : 27 उम्र : 53 लिंग : पुरुष |
| 145 | WUW1965912 | निर्वाचक का नाम : गणेश सिंह पिता का नाम: भारत सिंह गृह संख्या : 27 उम्र : 29 लिंग : पुरुष | 146 | WUW2486314 | निर्वाचक का नाम : संगीता बाई पति का नाम: गणेश सिंह गृह संख्या : 27 उम्र : 26 लिंग : महिला | 147 | FGB0601476 | निर्वाचक का नाम : हीरा पिता का नाम: भइयलाल गृह संख्या : 28 उम्र : 63 लिंग : पुरुष |
| 148 | FGB5298831 | निर्वाचक का नाम : सुनता पति का नाम: हीरा सिंह गृह संख्या : 28 उम्र : 58 लिंग : महिला | 149 | WUW1915792 | निर्वाचक का नाम : दुखिया बाई पति का नाम: नंद कुमार सिंह गृह संख्या : 28 उम्र : 38 लिंग : महिला | 150 | FGB6625255 | निर्वाचक का नाम : नन्दकुमार पिता का नाम: हीरासिंह गृह संख्या : 28 उम्र : 36 लिंग : पुरुष |

| | | | | | |
|---|---------------------------|--|---------------------------|---|---------------------------|
| 151 निर्वाचक का नाम : बाबू लाल सिंह पिता का नाम: हीरा सिंह गृह संख्या : 28 उम्र : 31 लिंग : पुरुष | WUW1438423 फोटो उपलब्ध | 152 निर्वाचक का नाम : गोपाल पिता का नाम: बडरू गृह संख्या : 28/क उम्र : 58 लिंग : पुरुष | FGB4866182 फोटो उपलब्ध | 153 निर्वाचक का नाम : सुदामा पति का नाम: गोपाल गृह संख्या : 28/क उम्र : 56 लिंग : महिला | FGB0601443 फोटो उपलब्ध |
| 154 निर्वाचक का नाम : उर्मिला पति का नाम: मनोज सिंह गृह संख्या : 28/क उम्र : 37 लिंग : महिला | WUW1017243 फोटो उपलब्ध | 155 निर्वाचक का नाम : मनोज सिंह पिता का नाम: गोपाल सिंह गृह संख्या : 28/क उम्र : 35 लिंग : पुरुष | WUW1017235 फोटो उपलब्ध | 156 निर्वाचक का नाम : अमरीका देवी पिता का नाम: गोपाल सिंह गृह संख्या : 28/क उम्र : 26 लिंग : महिला | WUW2486215 फोटो उपलब्ध |
| 157 निर्वाचक का नाम : कुंदे पिता का नाम: छोटा गृह संख्या : 29 उम्र : 57 लिंग : पुरुष | FGB4866299 फोटो उपलब्ध | 158 निर्वाचक का नाम : भारती पति का नाम: कुंदे गृह संख्या : 29 उम्र : 54 लिंग : महिला | FGB0601484 फोटो उपलब्ध | 159 निर्वाचक का नाम : राजकुमार सिंह पिता का नाम: कुन्दे सिंह गृह संख्या : 29 उम्र : 31 लिंग : पुरुष | WUW1438431 फोटो उपलब्ध |
| 160 निर्वाचक का नाम : शशि बाई पति का नाम: राज कुमार सिंह गृह संख्या : 29 उम्र : 22 लिंग : महिला | WUW2341907 फोटो उपलब्ध | 161 निर्वाचक का नाम : साधू पिता का नाम: धनसिंह गृह संख्या : 31 उम्र : 58 लिंग : पुरुष | FGB0601500 फोटो उपलब्ध | 162 निर्वाचक का नाम : रमली पति का नाम: साधू गृह संख्या : 31 उम्र : 56 लिंग : महिला | FGB0601518 फोटो उपलब्ध |
| 163 निर्वाचक का नाम : संगीता बाई पिता का नाम: साधूसिंह गृह संख्या : 31 उम्र : 45 लिंग : महिला | FGB6625271 फोटो उपलब्ध | 164 निर्वाचक का नाम : फूलकली पति का नाम: हेम राज सिंह गृह संख्या : 31 उम्र : 38 लिंग : महिला | FGB5308556 फोटो उपलब्ध | 165 निर्वाचक का नाम : हेमराज पिता का नाम: विर सिंह गृह संख्या : 31 उम्र : 37 लिंग : पुरुष | WUW1193705 फोटो उपलब्ध |
| 166 निर्वाचक का नाम : ज्ञानसिंह पिता का नाम: सौनूसिंह गृह संख्या : 31/घ उम्र : 46 लिंग : पुरुष | FGB4867248 फोटो उपलब्ध | 167 निर्वाचक का नाम : सुघरीबाई पति का नाम: ज्ञानसिंह गृह संख्या : 31/घ उम्र : 42 लिंग : महिला | FGB4867255 फोटो उपलब्ध | 168 निर्वाचक का नाम : गणेश सिंह पिता का नाम: ज्ञान सिंह गृह संख्या : 31/घ उम्र : 28 लिंग : पुरुष | WUW2443406 फोटो उपलब्ध |
| 169 निर्वाचक का नाम : मुकेश सिंह पिता का नाम: ज्ञान सिंह गृह संख्या : 31/घ उम्र : 21 लिंग : पुरुष | WUW2443471 फोटो उपलब्ध | 170 निर्वाचक का नाम : समारु पिता का नाम: ठुन्नी गृह संख्या : 31/घ उम्र : 51 लिंग : पुरुष | FGB0601534 फोटो उपलब्ध | 171 निर्वाचक का नाम : ननसीबाई पति का नाम: समारूसिंह गृह संख्या : 31/घ उम्र : 42 लिंग : महिला | FGB5298856 फोटो उपलब्ध |
| 172 निर्वाचक का नाम : झामू सिंह पिता का नाम: समारू सिंह गृह संख्या : 31/घ उम्र : 24 लिंग : पुरुष | WUW2489938 फोटो उपलब्ध | 173 निर्वाचक का नाम : हेमवती देवी पिता का नाम: समारू सिंह गृह संख्या : 31/घ उम्र : 20 लिंग : महिला | WUW2490274 फोटो उपलब्ध | 174 निर्वाचक का नाम : भदुवा पिता का नाम: धनसिंह गृह संख्या : 31/क उम्र : 71 लिंग : पुरुष | FGB4869087 फोटो उपलब्ध |
| 175 निर्वाचक का नाम : बस्तो पति का नाम: भदुवा गृह संख्या : 31/क उम्र : 70 लिंग : महिला | FGB0601526 फोटो उपलब्ध | 176 निर्वाचक का नाम : विशाल पिता का नाम: समरत गृह संख्या : 31/क उम्र : 48 लिंग : पुरुष | FGB4901302 फोटो उपलब्ध | 177 निर्वाचक का नाम : बसंता पति का नाम: विशाल सिंह गृह संख्या : 31/क उम्र : 46 लिंग : महिला | FGB4901310 फोटो उपलब्ध |
| 178 निर्वाचक का नाम : चन्द्रवती पति का नाम: लामू सिंह गृह संख्या : 31/क उम्र : 39 लिंग : महिला | WUW1017250 फोटो उपलब्ध | 179 निर्वाचक का नाम : लामूसिंह पिता का नाम: भदुवासिंह गृह संख्या : 31/क उम्र : 38 लिंग : पुरुष | FGB4866190 फोटो उपलब्ध | 180 निर्वाचक का नाम : गीता देवी पिता का नाम: लामू सिंह गृह संख्या : 31/क उम्र : 20 लिंग : महिला | WUW2486348 फोटो उपलब्ध |

| | | | | | |
|--|---------------------------|---|---------------------------|--|---------------------------|
| 181 निर्वाचक का नाम : सुरेश पिता का नाम: सुनहर गृह संख्या : 32 उम्र : 46 लिंग : पुरुष | WUW2006781 फोटो उपलब्ध | 182 निर्वाचक का नाम : मालतीबाई पति का नाम: सुरेशसिंह गृह संख्या : 32 उम्र : 41 लिंग : महिला | FGB5176102 फोटो उपलब्ध | 183 निर्वाचक का नाम : नंद कुमारी देवी पिता का नाम: सुरेश सिंह गृह संख्या : 32 उम्र : 21 लिंग : महिला | WUW2555050 फोटो उपलब्ध |
| 184 निर्वाचक का नाम : हरवेन्द्र सिंह पिता का नाम: सुरेश सिंह गृह संख्या : 32 उम्र : 20 लिंग : पुरुष | WUW2555175 फोटो उपलब्ध | 185 निर्वाचक का नाम : सवनी पति का नाम: जयराम गृह संख्या : 32/ग उम्र : 48 लिंग : महिला | FGB5176110 फोटो उपलब्ध | 186 निर्वाचक का नाम : वीरेंद्र सिंह पिता का नाम: जयराम सिंह गृह संख्या : 32/ग उम्र : 27 लिंग : पुरुष | WUW1826486 फोटो उपलब्ध |
| 187 निर्वाचक का नाम : संतोषी बाई पति का नाम: बीरेन्द्र सिंह गृह संख्या : 32/ग उम्र : 22 लिंग : महिला | WUW2341923 फोटो उपलब्ध | 188 निर्वाचक का नाम : प्रेमवती पति का नाम: कुंवर गृह संख्या : 32/क उम्र : 60 लिंग : महिला | FGB5176243 फोटो उपलब्ध | 189 निर्वाचक का नाम : भानसिंह पिता का नाम: कुंवरसिंह गृह संख्या : 32/क उम्र : 38 लिंग : पुरुष | MLM0094623 फोटो उपलब्ध |
| 190 निर्वाचक का नाम : धर्मी बाई पति का नाम: भान सिंह गृह संख्या : 32/क उम्र : 36 लिंग : महिला | WUW1775626 फोटो उपलब्ध | 191 निर्वाचक का नाम : संतोष सिंह पिता का नाम: कुंवर सिंह गृह संख्या : 32/क उम्र : 34 लिंग : पुरुष | WUW1242304 फोटो उपलब्ध | 192 निर्वाचक का नाम : भागवती बाई पति का नाम: संतोष सिंह गृह संख्या : 32/क उम्र : 32 लिंग : महिला | WUW1242312 फोटो उपलब्ध |
| 193 निर्वाचक का नाम : प्रेमसिंह पिता का नाम: सुनहर गृह संख्या : 32/ख उम्र : 53 लिंग : पुरुष | FGB5176037 फोटो उपलब्ध | 194 निर्वाचक का नाम : सवनी पति का नाम: प्रेमसिंह गृह संख्या : 32/ख उम्र : 47 लिंग : महिला | FGB5176235 फोटो उपलब्ध | 195 निर्वाचक का नाम : गणेश सिंह पिता का नाम: प्रेम सिंह गृह संख्या : 32/ख उम्र : 24 लिंग : पुरुष | WUW2179349 फोटो उपलब्ध |
| 196 निर्वाचक का नाम : रामसिंह पिता का नाम: हरभजन गृह संख्या : 33 उम्र : 57 लिंग : पुरुष | FGB0601567 फोटो उपलब्ध | 197 निर्वाचक का नाम : बरतनिन पति का नाम: रामसिंह गृह संख्या : 33 उम्र : 51 लिंग : महिला | FGB0601575 फोटो उपलब्ध | 198 निर्वाचक का नाम : प्रताप सिंह पिता का नाम: रामसिंह गृह संख्या : 33 उम्र : 38 लिंग : पुरुष | WUW1143544 फोटो उपलब्ध |
| 199 निर्वाचक का नाम : तुलसी बाई पति का नाम: प्रताप सिंह गृह संख्या : 33 उम्र : 33 लिंग : महिला | WUW1438126 फोटो उपलब्ध | 200 निर्वाचक का नाम : नानस पिता का नाम: मल्ले गृह संख्या : 33/ग उम्र : 54 लिंग : पुरुष | FGB0601583 फोटो उपलब्ध | 201 निर्वाचक का नाम : सुकंता पति का नाम: नानस गृह संख्या : 33/ग उम्र : 52 लिंग : महिला | FGB5308572 फोटो उपलब्ध |
| 202 निर्वाचक का नाम : सोन सिंह पिता का नाम: नानस सिंह गृह संख्या : 33/ग उम्र : 28 लिंग : पुरुष | WUW1965888 फोटो उपलब्ध | 203 निर्वाचक का नाम : भानसिंह पिता का नाम: नानस सिंह गृह संख्या : 33/ग उम्र : 25 लिंग : पुरुष | WUW1965870 फोटो उपलब्ध | 204 निर्वाचक का नाम : ननसू सिंह पिता का नाम: मल्ले सिंह गृह संख्या : 33/ग उम्र : 49 लिंग : पुरुष | WUW1697598 फोटो उपलब्ध |
| 205 निर्वाचक का नाम : कौशल्या बाई पति का नाम: ननसू सिंह गृह संख्या : 33/ग उम्र : 33 लिंग : महिला | WUW1697507 फोटो उपलब्ध | 206 निर्वाचक का नाम : देवकीबाई पति का नाम: मैकूसिंह गृह संख्या : 33क उम्र : 43 लिंग : महिला | FGB4900239 फोटो उपलब्ध | 207 निर्वाचक का नाम : उमेश पति का नाम: ब्रजेश सिंह गृह संख्या : 33क उम्र : 32 लिंग : महिला | WUW2179406 फोटो उपलब्ध |
| 208 निर्वाचक का नाम : ब्रजेश सिंह पिता का नाम: मैकू सिंह गृह संख्या : 33क उम्र : 26 लिंग : पुरुष | WUW1775600 फोटो उपलब्ध | 209 निर्वाचक का नाम : मंगलू पिता का नाम: मल्ले गृह संख्या : 33/ख उम्र : 58 लिंग : पुरुष | FGB5298633 फोटो उपलब्ध | 210 निर्वाचक का नाम : लमिया पति का नाम: मंगलू गृह संख्या : 33/ख उम्र : 55 लिंग : महिला | FGB5308598 फोटो उपलब्ध |

| | | | | | | | | | | | |
|-----|------------|---|-------------|-----|------------|---|-------------|-----|------------|--|-------------|
| 211 | WUW1697572 | निर्वाचक का नाम : लाल सिंह पिता का नाम: मंगलू सिंह गृह संख्या : 33/ख उम्र : 30 लिंग : पुरुष | फोटो उपलब्ध | 212 | WUW1826494 | निर्वाचक का नाम : जीवन वती पति का नाम: लालसिंह गृह संख्या : 33/ख उम्र : 28 लिंग : महिला | फोटो उपलब्ध | 213 | WUW1915800 | निर्वाचक का नाम : दिनेश सिंह पिता का नाम: मंगलू सिंह गृह संख्या : 33/ख उम्र : 27 लिंग : पुरुष | फोटो उपलब्ध |
| 214 | WUW2476679 | निर्वाचक का नाम : सीता बाई पति का नाम: दिनेश सिंह गृह संख्या : 33/ख उम्र : 20 लिंग : महिला | फोटो उपलब्ध | 215 | FGB4900148 | निर्वाचक का नाम : मंगलू पिता का नाम: कंधई गृह संख्या : 34 उम्र : 57 लिंग : पुरुष | फोटो उपलब्ध | 216 | WUW0501700 | निर्वाचक का नाम : भारतसिंह पिता का नाम: मंगलूसिंह गृह संख्या : 34 उम्र : 38 लिंग : पुरुष | फोटो उपलब्ध |
| 217 | WUW0501718 | निर्वाचक का नाम : फूलकली पति का नाम: भारतसिंह गृह संख्या : 34 उम्र : 36 लिंग : महिला | फोटो उपलब्ध | 218 | WUW1683002 | निर्वाचक का नाम : विश्वनाथ सिंह पिता का नाम: मंगलू सिंह गृह संख्या : 34 उम्र : 34 लिंग : पुरुष | फोटो उपलब्ध | 219 | WUW1683010 | निर्वाचक का नाम : जानकी बाई पति का नाम: विश्वनाथ सिंह गृह संख्या : 34 उम्र : 34 लिंग : महिला | फोटो उपलब्ध |
| 220 | FGB4901104 | निर्वाचक का नाम : तिहारी पति का नाम: अघनू गृह संख्या : 35 उम्र : 58 लिंग : महिला | फोटो उपलब्ध | 221 | FGB0601617 | निर्वाचक का नाम : अघनू सिंह पिता का नाम: लिखारी गौड गृह संख्या : 35 उम्र : 58 लिंग : पुरुष | फोटो उपलब्ध | 222 | WUW1349026 | निर्वाचक का नाम : सिया बाई पिता का नाम: अघनू गृह संख्या : 35 उम्र : 38 लिंग : महिला | फोटो उपलब्ध |
| 223 | WUW1349042 | निर्वाचक का नाम : सम्हर पिता का नाम: अघनू गृह संख्या : 35 उम्र : 36 लिंग : पुरुष | फोटो उपलब्ध | 224 | WUW1620194 | निर्वाचक का नाम : जयन्ती बाई पति का नाम: सम्हर सिंह गृह संख्या : 35 उम्र : 31 लिंग : महिला | फोटो उपलब्ध | 225 | FGB0601625 | निर्वाचक का नाम : तिहारू पिता का नाम: अमरसिंह गृह संख्या : 36 उम्र : 70 लिंग : पुरुष | फोटो उपलब्ध |
| 226 | FGB4900270 | निर्वाचक का नाम : सतुला पति का नाम: तिहारू गृह संख्या : 36 उम्र : 56 लिंग : महिला | फोटो उपलब्ध | 227 | FGB4900825 | निर्वाचक का नाम : शंकरसिंह पिता का नाम: तिहारू गृह संख्या : 36 उम्र : 40 लिंग : पुरुष | फोटो उपलब्ध | 228 | WUW1292440 | निर्वाचक का नाम : अमरकली बाई पति का नाम: शंकर सिंह गृह संख्या : 36 उम्र : 36 लिंग : महिला | फोटो उपलब्ध |
| 229 | WUW1438142 | निर्वाचक का नाम : चम्मल सिंह पिता का नाम: तिहारू सिंह गृह संख्या : 36 उम्र : 34 लिंग : पुरुष | फोटो उपलब्ध | 230 | WUW2478014 | निर्वाचक का नाम : सुनीता बाई पति का नाम: चम्मल सिंह गृह संख्या : 36 उम्र : 30 लिंग : महिला | फोटो उपलब्ध | 231 | WUW0501726 | निर्वाचक का नाम : कमलसिंह पिता का नाम: गयासिंह गृह संख्या : 36/क उम्र : 39 लिंग : पुरुष | फोटो उपलब्ध |
| 232 | FGB4868386 | निर्वाचक का नाम : बहादुरसिंह पिता का नाम: गयासिंह गृह संख्या : 36/क उम्र : 39 लिंग : पुरुष | फोटो उपलब्ध | 233 | WUW0501734 | निर्वाचक का नाम : मोहवती पति का नाम: कमलसिंह गृह संख्या : 36/क उम्र : 38 लिंग : महिला | फोटो उपलब्ध | 234 | FGB5176466 | निर्वाचक का नाम : लीलाबाई पति का नाम: बहादुरसिंह गृह संख्या : 36/क उम्र : 38 लिंग : महिला | फोटो उपलब्ध |
| 235 | WUW2006971 | निर्वाचक का नाम : रनशाह पिता का नाम: चिरू गृह संख्या : 37 उम्र : 56 लिंग : पुरुष | फोटो उपलब्ध | 236 | FGB0601658 | निर्वाचक का नाम : इम्मी पति का नाम: रनशाह गृह संख्या : 37 उम्र : 55 लिंग : महिला | फोटो उपलब्ध | 237 | WUW1143551 | निर्वाचक का नाम : अजय पिता का नाम: रनसाह गृह संख्या : 37 उम्र : 40 लिंग : पुरुष | फोटो उपलब्ध |
| 238 | MLM0094631 | निर्वाचक का नाम : बाबूलाल पिता का नाम: रनशाह गृह संख्या : 37 उम्र : 39 लिंग : पुरुष | फोटो उपलब्ध | 239 | WUW0501742 | निर्वाचक का नाम : हेमवती पति का नाम: अजय गृह संख्या : 37 उम्र : 38 लिंग : महिला | फोटो उपलब्ध | 240 | WUW2311702 | निर्वाचक का नाम : नीलम बाई पति का नाम: बाबू लाल सिंह गृह संख्या : 37 उम्र : 30 लिंग : महिला | फोटो उपलब्ध |

| | | | | | | | | | | | |
|-----|------------|--|-------------|-----|------------|---|-------------|-----|------------|---|-------------|
| 241 | FGB5298872 | निर्वाचक का नाम : गोपाल पिता का नाम: चिरू गृह संख्या : 37/क उम्र : 53 लिंग : पुरुष | फोटो उपलब्ध | 242 | FGB0601666 | निर्वाचक का नाम : दयाल पिता का नाम: चिरू गृह संख्या : 37/क उम्र : 46 लिंग : पुरुष | फोटो उपलब्ध | 243 | FGB6625297 | निर्वाचक का नाम : मीरा बाई पिता का नाम: धुन्धीसिंह गृह संख्या : 38 उम्र : 37 लिंग : महिला | फोटो उपलब्ध |
| 244 | FGB0601708 | निर्वाचक का नाम : छोटेलाल पिता का नाम: पतीराम गृह संख्या : 39 उम्र : 63 लिंग : पुरुष | फोटो उपलब्ध | 245 | FGB4900460 | निर्वाचक का नाम : सुखिया पिता का नाम: छोटेलाल गृह संख्या : 39 उम्र : 58 लिंग : महिला | फोटो उपलब्ध | 246 | FGB5176607 | निर्वाचक का नाम : सुकलू पिता का नाम: पतीराम गृह संख्या : 39 उम्र : 53 लिंग : पुरुष | फोटो उपलब्ध |
| 247 | FGB5298880 | निर्वाचक का नाम : सनारिन पिता का नाम: सुकलू गृह संख्या : 39 उम्र : 50 लिंग : महिला | फोटो उपलब्ध | 248 | WUW1620202 | निर्वाचक का नाम : सम्मेलाल पिता का नाम: छोटेलाल गृह संख्या : 39 उम्र : 37 लिंग : पुरुष | फोटो उपलब्ध | 249 | WUW1826502 | निर्वाचक का नाम : कुसुम कली बाई पिता का नाम: सम्मेलाल गृह संख्या : 39 उम्र : 30 लिंग : महिला | फोटो उपलब्ध |
| 250 | FGB0601716 | निर्वाचक का नाम : गनपत पिता का नाम: महिलाल गृह संख्या : 40 उम्र : 57 लिंग : पुरुष | फोटो उपलब्ध | 251 | FGB0601724 | निर्वाचक का नाम : सुंती पिता का नाम: गनपतसिंह गृह संख्या : 40 उम्र : 54 लिंग : महिला | फोटो उपलब्ध | 252 | FGB5176649 | निर्वाचक का नाम : दलपतसिंह पिता का नाम: महिलाल गृह संख्या : 40 उम्र : 43 लिंग : पुरुष | फोटो उपलब्ध |
| 253 | WUW1438167 | निर्वाचक का नाम : बसमतिया बाई पिता का नाम: दलपत सिंह गृह संख्या : 40 उम्र : 39 लिंग : महिला | फोटो उपलब्ध | 254 | WUW2515237 | निर्वाचक का नाम : तार्केन्द्र सिंह पिता का नाम: गनपत सिंह गृह संख्या : 40 उम्र : 21 लिंग : पुरुष | फोटो उपलब्ध | 255 | FGB0601757 | निर्वाचक का नाम : दयाराम पिता का नाम: बैसाखू गृह संख्या : 41 उम्र : 57 लिंग : पुरुष | फोटो उपलब्ध |
| 256 | FGB0601765 | निर्वाचक का नाम : भागरती पिता का नाम: दयाराम गृह संख्या : 41 उम्र : 54 लिंग : महिला | फोटो उपलब्ध | 257 | WUW1349190 | निर्वाचक का नाम : ननसी बाई पिता का नाम: अबधेश गृह संख्या : 41 उम्र : 46 लिंग : महिला | फोटो उपलब्ध | 258 | FGB4901476 | निर्वाचक का नाम : अबधेश पिता का नाम: बैसाखू गृह संख्या : 41 उम्र : 46 लिंग : पुरुष | फोटो उपलब्ध |
| 259 | WUW1826510 | निर्वाचक का नाम : राजू सिंह पिता का नाम: दयाराम गृह संख्या : 41 उम्र : 26 लिंग : पुरुष | फोटो उपलब्ध | 260 | FGB0601773 | निर्वाचक का नाम : चैनसिंह पिता का नाम: बैसाखू गृह संख्या : 41/क उम्र : 64 लिंग : पुरुष | फोटो उपलब्ध | 261 | FGB4900833 | निर्वाचक का नाम : नामबाई पिता का नाम: चैनसिंह गृह संख्या : 41/क उम्र : 63 लिंग : महिला | फोटो उपलब्ध |
| 262 | FGB4868329 | निर्वाचक का नाम : हीरासिंह पिता का नाम: चैनसिंह गृह संख्या : 41/क उम्र : 39 लिंग : पुरुष | फोटो उपलब्ध | 263 | FGB4865325 | निर्वाचक का नाम : बुधवरिया पिता का नाम: हीरासिंह गृह संख्या : 41/क उम्र : 38 लिंग : महिला | फोटो उपलब्ध | 264 | WUW2341915 | निर्वाचक का नाम : चम्पा देवी पिता का नाम: हीरा सिंह गृह संख्या : 41/क उम्र : 22 लिंग : महिला | फोटो उपलब्ध |
| 265 | WUW2395812 | निर्वाचक का नाम : डीलन सिंह पिता का नाम: हीरा सिंह गृह संख्या : 41/क उम्र : 21 लिंग : पुरुष | फोटो उपलब्ध | 266 | FGB0601781 | निर्वाचक का नाम : ठुत्री पिता का नाम: छरकू गृह संख्या : 42 उम्र : 78 लिंग : पुरुष | फोटो उपलब्ध | 267 | FGB5308614 | निर्वाचक का नाम : रतई पिता का नाम: ठुत्री गृह संख्या : 42 उम्र : 76 लिंग : महिला | फोटो उपलब्ध |
| 268 | FGB5176227 | निर्वाचक का नाम : मैकू पिता का नाम: ठुत्री गृह संख्या : 42 उम्र : 56 लिंग : पुरुष | फोटो उपलब्ध | 269 | FGB5308580 | निर्वाचक का नाम : छोटीबाई पिता का नाम: मैकू गृह संख्या : 42 उम्र : 53 लिंग : महिला | फोटो उपलब्ध | 270 | FGB5176276 | निर्वाचक का नाम : गुलाबसिंह पिता का नाम: ठुत्रीसिंह गृह संख्या : 42 उम्र : 44 लिंग : पुरुष | फोटो उपलब्ध |

| | | | | | | | | | | | |
|-----|------------|--|-------------|-----|------------|--|-------------|-----|------------|---|-------------|
| 271 | FGB4900551 | निर्वाचक का नाम : रामवतीबाई पति का नाम: गुलाबसिंह गृह संख्या : 42 उम्र : 37 लिंग : महिला | फोटो उपलब्ध | 272 | WUW1697580 | निर्वाचक का नाम : प्रेम सिंह पिता का नाम: सुखना सिंह गृह संख्या : 43/ग उम्र : 31 लिंग : पुरुष | फोटो उपलब्ध | 273 | WUW2024040 | निर्वाचक का नाम : रतन पिता का नाम: जेटू गृह संख्या : 43/क उम्र : 54 लिंग : पुरुष | फोटो उपलब्ध |
| 274 | WUW1193721 | निर्वाचक का नाम : गजरूप पिता का नाम: रतन गृह संख्या : 43/क उम्र : 36 लिंग : पुरुष | फोटो उपलब्ध | 275 | WUW1193739 | निर्वाचक का नाम : चैती पति का नाम: गजरूप गृह संख्या : 43/क उम्र : 34 लिंग : महिला | फोटो उपलब्ध | 276 | FGB4901047 | निर्वाचक का नाम : कोता पति का नाम: भवर गृह संख्या : 43/ख उम्र : 50 लिंग : महिला | फोटो उपलब्ध |
| 277 | WUW1017268 | निर्वाचक का नाम : गणेश सिंह पिता का नाम: भंवर सिंह गृह संख्या : 43/ख उम्र : 36 लिंग : पुरुष | फोटो उपलब्ध | 278 | WUW1017276 | निर्वाचक का नाम : रूगनी बाई पति का नाम: गणेश सिंह गृह संख्या : 43/ख उम्र : 35 लिंग : महिला | फोटो उपलब्ध | 279 | WUW1438191 | निर्वाचक का नाम : शिव कुमार सिंह पिता का नाम: भंवर सिंह गृह संख्या : 43/ख उम्र : 32 लिंग : पुरुष | फोटो उपलब्ध |
| 280 | WUW1828656 | निर्वाचक का नाम : सविता बाई पति का नाम: गणेश सिंह गृह संख्या : 43/ख उम्र : 28 लिंग : महिला | फोटो उपलब्ध | 281 | WUW2007706 | निर्वाचक का नाम : बिसाहिन पति का नाम: शोभलाल गृह संख्या : 44 उम्र : 77 लिंग : महिला | फोटो उपलब्ध | 282 | FGB4866604 | निर्वाचक का नाम : छीता पति का नाम: सोनसाय गृह संख्या : 46 उम्र : 51 लिंग : महिला | फोटो उपलब्ध |
| 283 | WUW1093624 | निर्वाचक का नाम : कृष्णा पिता का नाम: सोन साह गृह संख्या : 46 उम्र : 40 लिंग : पुरुष | फोटो उपलब्ध | 284 | WUW1093632 | निर्वाचक का नाम : संतोषी बाई पति का नाम: कृष्णा गृह संख्या : 46 उम्र : 36 लिंग : महिला | फोटो उपलब्ध | 285 | WUW1828664 | निर्वाचक का नाम : समरतिया बाई पति का नाम: नरेंद्र सिंह गृह संख्या : 46 उम्र : 32 लिंग : महिला | फोटो उपलब्ध |
| 286 | WUW1776111 | निर्वाचक का नाम : नरेन्द्र सिंह पिता का नाम: सोनसाय सिंह गृह संख्या : 46 उम्र : 28 लिंग : पुरुष | फोटो उपलब्ध | 287 | WUW2361483 | निर्वाचक का नाम : परमेश्वरी बाई पति का नाम: पवन सिंह गृह संख्या : 46 उम्र : 23 लिंग : महिला | फोटो उपलब्ध | 288 | WUW2361525 | निर्वाचक का नाम : पवन सिंह पिता का नाम: भारत सिंह गृह संख्या : 46 उम्र : 22 लिंग : पुरुष | फोटो उपलब्ध |
| 289 | FGB5175765 | निर्वाचक का नाम : भारत पिता का नाम: धानू गृह संख्या : 46क उम्र : 48 लिंग : पुरुष | फोटो उपलब्ध | 290 | FGB4900817 | निर्वाचक का नाम : कुन्नी पति का नाम: भारत गृह संख्या : 46क उम्र : 47 लिंग : महिला | फोटो उपलब्ध | 291 | FGB5175922 | निर्वाचक का नाम : सावित्रीबाई पति का नाम: सैलूदास गृह संख्या : 47 उम्र : 50 लिंग : महिला | फोटो उपलब्ध |
| 292 | WUW1966803 | निर्वाचक का नाम : राम कृपाल पिता का नाम: जेटू लाल गृह संख्या : 47 उम्र : 47 लिंग : पुरुष | फोटो उपलब्ध | 293 | WUW1242338 | निर्वाचक का नाम : विमला बाई पति का नाम: रामकृपाल गृह संख्या : 47 उम्र : 39 लिंग : महिला | फोटो उपलब्ध | 294 | WUW1242346 | निर्वाचक का नाम : लौंगवती पिता का नाम: दलशाय दास गृह संख्या : 47 उम्र : 37 लिंग : महिला | फोटो उपलब्ध |
| 295 | WUW1848787 | निर्वाचक का नाम : राजू दास पिता का नाम: शैलू दास गृह संख्या : 47 उम्र : 26 लिंग : पुरुष | फोटो उपलब्ध | 296 | WUW2341956 | निर्वाचक का नाम : अर्जुन दास पिता का नाम: शैलू दास गृह संख्या : 47 उम्र : 24 लिंग : पुरुष | फोटो उपलब्ध | 297 | WUW2416261 | निर्वाचक का नाम : ताराचंद पिता का नाम: रामकृपाल गृह संख्या : 47 उम्र : 22 लिंग : पुरुष | फोटो उपलब्ध |
| 298 | FGB0601922 | निर्वाचक का नाम : जगोतिन पति का नाम: छोटूसिंह गृह संख्या : 48 उम्र : 68 लिंग : महिला | फोटो उपलब्ध | 299 | FGB4867974 | निर्वाचक का नाम : अहरिन पति का नाम: अघनू गृह संख्या : 48 उम्र : 64 लिंग : महिला | फोटो उपलब्ध | 300 | FGB0601930 | निर्वाचक का नाम : अघनू पिता का नाम: मोती गृह संख्या : 48 उम्र : 55 लिंग : पुरुष | फोटो उपलब्ध |

| | | | | | | | | |
|-----|------------|---|-----|------------|--|-----|------------|---|
| 301 | WUW1814714 | निर्वाचक का नाम : लामू सिंह पिता का नाम: अधनू सिंह गृह संख्या : 48 उम्र : 27 लिंग : पुरुष | 302 | WUW2412351 | निर्वाचक का नाम : कृष्णा कुमारी पिता का नाम: लामू सिंह गृह संख्या : 48 उम्र : 27 लिंग : महिला | 303 | WUW2115244 | निर्वाचक का नाम : बुधू पिता का नाम: होबलाल गृह संख्या : 49 उम्र : 76 लिंग : पुरुष |
| 304 | WUW2105195 | निर्वाचक का नाम : रुरही पति का नाम: बुधू गृह संख्या : 49 उम्र : 74 लिंग : महिला | 305 | WUW2105187 | निर्वाचक का नाम : मंगलू पिता का नाम: बुधू गृह संख्या : 49 उम्र : 55 लिंग : पुरुष | 306 | FGB0601971 | निर्वाचक का नाम : सुकवरिया पति का नाम: मंगलू गृह संख्या : 49 उम्र : 53 लिंग : महिला |
| 307 | WUW2341931 | निर्वाचक का नाम : राम प्यारी पिता का नाम: मन्झलू सिंह गृह संख्या : 49 उम्र : 27 लिंग : महिला | 308 | FGB0601989 | निर्वाचक का नाम : समली पति का नाम: घिसलू गृह संख्या : 49/क उम्र : 56 लिंग : महिला | 309 | MLM0094680 | निर्वाचक का नाम : चिरंजिया पति का नाम: पनकूसिंह गृह संख्या : 49/क उम्र : 39 लिंग : महिला |
| 310 | WUW1536432 | निर्वाचक का नाम : लाला सिंह पिता का नाम: घिसलू सिंह गृह संख्या : 49/क उम्र : 38 लिंग : पुरुष | 311 | WUW1536440 | निर्वाचक का नाम : संगीता बाई पति का नाम: लाला सिंह गृह संख्या : 49/क उम्र : 36 लिंग : महिला | 312 | FGB0602003 | निर्वाचक का नाम : सुत्री पिता का नाम: होबलाल गृह संख्या : 50 उम्र : 68 लिंग : पुरुष |
| 313 | FGB0602011 | निर्वाचक का नाम : लालमन पिता का नाम: सुत्री गृह संख्या : 50 उम्र : 49 लिंग : पुरुष | 314 | FGB4900494 | निर्वाचक का नाम : समरतिन पति का नाम: लालसिंह गृह संख्या : 50 उम्र : 41 लिंग : महिला | 315 | FGB4867966 | निर्वाचक का नाम : पतईबाई पति का नाम: लालमनसिंह गृह संख्या : 50 उम्र : 38 लिंग : महिला |
| 316 | WUW2311694 | निर्वाचक का नाम : रनिया देवी पिता का नाम: लालमन सिंह गृह संख्या : 50 उम्र : 23 लिंग : महिला | 317 | WUW2500791 | निर्वाचक का नाम : नेपाल सिंह पिता का नाम: लाल सिंह गृह संख्या : 50 उम्र : 21 लिंग : पुरुष | 318 | WUW2508901 | निर्वाचक का नाम : नेम सिंह पिता का नाम: लालमन सिंह गृह संख्या : 50 उम्र : 21 लिंग : पुरुष |
| 319 | FGB0602052 | निर्वाचक का नाम : फुलवा पिता का नाम: बल्ली गृह संख्या : 51 उम्र : 60 लिंग : पुरुष | 320 | FGB0602060 | निर्वाचक का नाम : लामिया बाई पति का नाम: फुलवा गृह संख्या : 51 उम्र : 57 लिंग : महिला | 321 | WUW1536499 | निर्वाचक का नाम : रामनाथ सिंह पिता का नाम: फुलवा सिंह गृह संख्या : 51 उम्र : 43 लिंग : पुरुष |
| 322 | WUW1536457 | निर्वाचक का नाम : सुकरवती बाई पति का नाम: रामनाथ सिंह गृह संख्या : 51 उम्र : 43 लिंग : महिला | 323 | FGB4866729 | निर्वाचक का नाम : विजयसिंह पिता का नाम: फुलवासिंह गृह संख्या : 51 उम्र : 41 लिंग : पुरुष | 324 | WUW1093640 | निर्वाचक का नाम : मिथलेश पति का नाम: विजय गृह संख्या : 51 उम्र : 36 लिंग : महिला |
| 325 | WUW2510717 | निर्वाचक का नाम : नीमा देवी पिता का नाम: रामनाथ सिंह गृह संख्या : 51 उम्र : 21 लिंग : महिला | 326 | WUW2122182 | निर्वाचक का नाम : महेश पिता का नाम: बल्ली गृह संख्या : 51/क उम्र : 53 लिंग : पुरुष | 327 | FGB4900841 | निर्वाचक का नाम : धनमत पति का नाम: महेश गृह संख्या : 51/क उम्र : 52 लिंग : महिला |
| 328 | WUW2017002 | निर्वाचक का नाम : हरीसिंह पिता का नाम: छोटा गृह संख्या : 53 उम्र : 56 लिंग : पुरुष | 329 | WUW0041640 | निर्वाचक का नाम : सोनिया पति का नाम: हरीसिंह गृह संख्या : 53 उम्र : 54 लिंग : महिला | 330 | WUW1536465 | निर्वाचक का नाम : मान सिंह पिता का नाम: हरी सिंह गृह संख्या : 53 उम्र : 33 लिंग : पुरुष |

| | | | | | | | | |
|-----|------------|--|-----|------------|--|-------|------------|--|
| 331 | WUW1775790 | निर्वाचक का नाम : भान सिंह पिता का नाम: हरि सिंह गृह संख्या : 53 उम्र : 26 लिंग : पुरुष | 332 | FGB5175823 | निर्वाचक का नाम : रामजीवन पिता का नाम: भदरू गृह संख्या : 53/क उम्र : 45 लिंग : पुरुष | 333 | FGB4900387 | निर्वाचक का नाम : उमिलबाई पति का नाम: रामजीवनसिंह गृह संख्या : 53/क उम्र : 42 लिंग : महिला |
| 334 | MLM0094714 | निर्वाचक का नाम : रामकुमार सिंह पिता का नाम: भदरू सिंह गृह संख्या : 53/क उम्र : 36 लिंग : पुरुष | 335 | WUW1565803 | निर्वाचक का नाम : समरत बाई पति का नाम: रामकुमार सिंह गृह संख्या : 53/क उम्र : 31 लिंग : महिला | # 336 | WUW2509024 | निर्वाचक का नाम : आशा देवी पिता का नाम: रामजीवन सिंह गृह संख्या : 53/क उम्र : 24 लिंग : महिला |
| 337 | FGB4866786 | निर्वाचक का नाम : रामबाई पति का नाम: बिरसिंह गृह संख्या : 53ख उम्र : 52 लिंग : महिला | 338 | MLM0094771 | निर्वाचक का नाम : चमरूसिंह पिता का नाम: वीरसिंह गृह संख्या : 53ख उम्र : 38 लिंग : पुरुष | 339 | WUW1536507 | निर्वाचक का नाम : श्याम बाई पति का नाम: चमरू सिंह गृह संख्या : 53/ख उम्र : 33 लिंग : महिला |
| 340 | FGB4867883 | निर्वाचक का नाम : ललता पिता का नाम: खज्जू गृह संख्या : 54 उम्र : 64 लिंग : पुरुष | 341 | FGB4866851 | निर्वाचक का नाम : बुधिया पति का नाम: ललता गृह संख्या : 54 उम्र : 63 लिंग : महिला | 342 | FGB4900056 | निर्वाचक का नाम : बेलसिंह पिता का नाम: ललतासिंह गृह संख्या : 54 उम्र : 43 लिंग : पुरुष |
| 343 | WUW1536515 | निर्वाचक का नाम : चैती बाई पति का नाम: बेल सिंह गृह संख्या : 54 उम्र : 42 लिंग : महिला | 344 | WUW1292465 | निर्वाचक का नाम : शम्भू सिंह पिता का नाम: ललता सिंह गृह संख्या : 54 उम्र : 40 लिंग : पुरुष | 345 | WUW1292499 | निर्वाचक का नाम : समरतिन बाई पति का नाम: शम्भू सिंह गृह संख्या : 54 उम्र : 36 लिंग : महिला |
| 346 | FGB0602144 | निर्वाचक का नाम : काल्ही पति का नाम: भदरू गृह संख्या : 54/ग उम्र : 73 लिंग : महिला | 347 | FGB0602151 | निर्वाचक का नाम : जियालाल पिता का नाम: भदरू गृह संख्या : 54/ग उम्र : 51 लिंग : पुरुष | 348 | FGB4867958 | निर्वाचक का नाम : मोटीबाई पति का नाम: जियालाल गृह संख्या : 54/ग उम्र : 48 लिंग : महिला |
| 349 | FGB4866935 | निर्वाचक का नाम : बुधू पिता का नाम: खज्जू गृह संख्या : 54/क उम्र : 58 लिंग : पुरुष | 350 | FGB4868352 | निर्वाचक का नाम : बसंता पति का नाम: बुधू गृह संख्या : 54/क उम्र : 57 लिंग : महिला | 351 | WUW1536473 | निर्वाचक का नाम : प्यारे सिंह पिता का नाम: बुधू सिंह गृह संख्या : 54/क उम्र : 37 लिंग : पुरुष |
| 352 | WUW1697663 | निर्वाचक का नाम : धनोता बाई पति का नाम: प्यारे सिंह गृह संख्या : 54/क उम्र : 29 लिंग : महिला | 353 | WUW2105203 | निर्वाचक का नाम : जयमती पति का नाम: श्रवणसिंह गृह संख्या : 54/ख उम्र : 52 लिंग : महिला | 354 | WUW2155430 | निर्वाचक का नाम : मानवती बाई पति का नाम: अरविंद सिंग गृह संख्या : 54/ख उम्र : 37 लिंग : महिला |
| 355 | WUW1915818 | निर्वाचक का नाम : अरविंद सिंह पिता का नाम: श्रवण सिंह गृह संख्या : 54/ख उम्र : 31 लिंग : पुरुष | 356 | WUW2200731 | निर्वाचक का नाम : गंगासिंह पिता का नाम: रामचरण गृह संख्या : 57 उम्र : 65 लिंग : पुरुष | 357 | FGB0602185 | निर्वाचक का नाम : सोनकी पति का नाम: गंगासिंह गृह संख्या : 57 उम्र : 64 लिंग : महिला |
| 358 | FGB4865705 | निर्वाचक का नाम : नर्बदासिंह पिता का नाम: गंगासिंह गृह संख्या : 57 उम्र : 41 लिंग : पुरुष | 359 | WUW1349273 | निर्वाचक का नाम : नन्द कुमार पिता का नाम: गंगा सिंह गृह संख्या : 57 उम्र : 41 लिंग : पुरुष | 360 | FGB4901575 | निर्वाचक का नाम : सरोजबाई पति का नाम: नर्बदासिंह गृह संख्या : 57 उम्र : 41 लिंग : महिला |

| | | | | | | | | | | | |
|-----|------------|---|-------------|-------|------------|--|-------------|-----|------------|--|-------------|
| 361 | WUW1017300 | निर्वाचक का नाम : सरिता देवी पति का नाम: नंद कुमार सिंह गृह संख्या : 57 उम्र : 36 लिंग : महिला | फोटो उपलब्ध | 362 | WUW2361509 | निर्वाचक का नाम : जितेंद्र सिंह धुर्वे पिता का नाम: नरबद सिंह धुर्वे गृह संख्या : 57 उम्र : 23 लिंग : पुरुष | फोटो उपलब्ध | 363 | FGB4901468 | निर्वाचक का नाम : फूलकुंवर पिता का नाम: रामचरण गृह संख्या : 57/क उम्र : 62 लिंग : पुरुष | फोटो उपलब्ध |
| 364 | FGB4901534 | निर्वाचक का नाम : रामवती पति का नाम: फूलकुंवर गृह संख्या : 57/क उम्र : 58 लिंग : महिला | फोटो उपलब्ध | 365 | FGB5175880 | निर्वाचक का नाम : कृष्णासिंह पिता का नाम: फूलकुंवरसिंह गृह संख्या : 57/क उम्र : 40 लिंग : पुरुष | फोटो उपलब्ध | 366 | FGB4866653 | निर्वाचक का नाम : मानवतीबाई पति का नाम: कृष्णासिंह गृह संख्या : 57/क उम्र : 40 लिंग : महिला | फोटो उपलब्ध |
| 367 | WUW2487312 | निर्वाचक का नाम : कोमल सिंह पिता का नाम: कृष्णा सिंह गृह संख्या : 57/क उम्र : 23 लिंग : पुरुष | फोटो उपलब्ध | 368 | WUW2487387 | निर्वाचक का नाम : तरुण सिंह पिता का नाम: कृष्णा सिंह गृह संख्या : 57/क उम्र : 22 लिंग : पुरुष | फोटो उपलब्ध | 369 | WUW1193747 | निर्वाचक का नाम : जानकी पति का नाम: दलपत गृह संख्या : 58 उम्र : 48 लिंग : महिला | फोटो उपलब्ध |
| 370 | FGB0602250 | निर्वाचक का नाम : सुखीसिंह पिता का नाम: गोबरा गृह संख्या : 58/ग उम्र : 63 लिंग : पुरुष | फोटो उपलब्ध | 371 | FGB0602268 | निर्वाचक का नाम : समरिया पति का नाम: सुखीसिंह गृह संख्या : 58/ग उम्र : 58 लिंग : महिला | फोटो उपलब्ध | 372 | FGB0602276 | निर्वाचक का नाम : तितरू पिता का नाम: गोबरा गृह संख्या : 58/ग उम्र : 57 लिंग : पुरुष | फोटो उपलब्ध |
| 373 | FGB5382213 | निर्वाचक का नाम : लाढोबाई पति का नाम: जगदीश गृह संख्या : 58/ग उम्र : 52 लिंग : महिला | फोटो उपलब्ध | 374 | FGB5176128 | निर्वाचक का नाम : फूलकाबाई पति का नाम: तितरूसिंह गृह संख्या : 58/ग उम्र : 45 लिंग : महिला | फोटो उपलब्ध | 375 | FGB4866646 | निर्वाचक का नाम : गीताबाई पति का नाम: मनीरामसिंह गृह संख्या : 58/ग उम्र : 40 लिंग : महिला | फोटो उपलब्ध |
| 376 | FGB4865044 | निर्वाचक का नाम : मनीरामसिंह पिता का नाम: सुखीसिंह गृह संख्या : 58/ग उम्र : 40 लिंग : पुरुष | फोटो उपलब्ध | 377 | WUW1017284 | निर्वाचक का नाम : सने सिंह पिता का नाम: सुखही सिंह गृह संख्या : 58/ग उम्र : 35 लिंग : पुरुष | फोटो उपलब्ध | 378 | WUW1193754 | निर्वाचक का नाम : नारेन्द्र पिता का नाम: जगदीश गृह संख्या : 58/ग उम्र : 34 लिंग : पुरुष | फोटो उपलब्ध |
| 379 | WUW1697689 | निर्वाचक का नाम : राजेशवती पति का नाम: सने सिंह गृह संख्या : 58/ग उम्र : 33 लिंग : महिला | फोटो उपलब्ध | 380 | WUW1438217 | निर्वाचक का नाम : पवन सिंह पिता का नाम: तितरू सिंह गृह संख्या : 58/ग उम्र : 31 लिंग : पुरुष | फोटो उपलब्ध | 381 | WUW2036259 | निर्वाचक का नाम : हरिता बाई पति का नाम: गोपाल सिंह गृह संख्या : 58/ग उम्र : 28 लिंग : महिला | फोटो उपलब्ध |
| 382 | WUW1828672 | निर्वाचक का नाम : गोपाल सिंह पिता का नाम: तितरू सिंह गृह संख्या : 58/ग उम्र : 27 लिंग : पुरुष | फोटो उपलब्ध | 383 | WUW2311686 | निर्वाचक का नाम : कमलेश्वरी बाई पति का नाम: पवन सिंह गृह संख्या : 58/ग उम्र : 27 लिंग : महिला | फोटो उपलब्ध | 384 | WUW1828706 | निर्वाचक का नाम : दिनेश सिंह पिता का नाम: तितरू सिंह गृह संख्या : 58/ग उम्र : 26 लिंग : पुरुष | फोटो उपलब्ध |
| 385 | WUW1916329 | निर्वाचक का नाम : कंचन सिंह पति का नाम: नरेंद्र सिंह गृह संख्या : 58/ग उम्र : 25 लिंग : महिला | फोटो उपलब्ध | 386 | WUW2478881 | निर्वाचक का नाम : भारती देवी पिता का नाम: मनीराम सिंह गृह संख्या : 58/ग उम्र : 22 लिंग : महिला | फोटो उपलब्ध | 387 | FGB5176417 | निर्वाचक का नाम : भवंरसिंह पिता का नाम: दरबारी गृह संख्या : 58/घ उम्र : 53 लिंग : पुरुष | फोटो उपलब्ध |
| 388 | FGB4901377 | निर्वाचक का नाम : छीता पति का नाम: भंवर गृह संख्या : 58/घ उम्र : 51 लिंग : महिला | फोटो उपलब्ध | # 389 | WUW1565795 | निर्वाचक का नाम : आरती बाई पति का नाम: कैलाश सिंह गृह संख्या : 58/घ उम्र : 34 लिंग : महिला | फोटो उपलब्ध | 390 | WUW1565811 | निर्वाचक का नाम : कैलाश सिंह पिता का नाम: भंवर सिंह गृह संख्या : 58/घ उम्र : 33 लिंग : पुरुष | फोटो उपलब्ध |

| | | | | | | | | | | | |
|-----|------------|---|-------------|-----|------------|--|-------------|-----|------------|--|-------------|
| 391 | WUW2006013 | निर्वाचक का नाम : कोशी पति का नाम: तुलसी गृह संख्या : 58/क उम्र : 58 लिंग : महिला | फोटो उपलब्ध | 392 | FGB5175898 | निर्वाचक का नाम : जयसवालसिंह पिता का नाम: तुलसीसिंह गृह संख्या : 58/क उम्र : 44 लिंग : पुरुष | फोटो उपलब्ध | 393 | FGB4867222 | निर्वाचक का नाम : गायत्री पति का नाम: जायसवाल गृह संख्या : 58/क उम्र : 43 लिंग : महिला | फोटो उपलब्ध |
| 394 | WUW1852243 | निर्वाचक का नाम : तुका राम पिता का नाम: जयसवाल सिंह गृह संख्या : 58/क उम्र : 26 लिंग : पुरुष | फोटो उपलब्ध | 395 | WUW2036242 | निर्वाचक का नाम : मान सिंह पिता का नाम: जैसवाल सिंह गृह संख्या : 58/क उम्र : 24 लिंग : पुरुष | फोटो उपलब्ध | 396 | FGB0602227 | निर्वाचक का नाम : हरी पिता का नाम: सवनू गृह संख्या : 58/ख उम्र : 60 लिंग : पुरुष | फोटो उपलब्ध |
| 397 | WUW2006021 | निर्वाचक का नाम : ऐती पति का नाम: हरी गृह संख्या : 58/ख उम्र : 57 लिंग : महिला | फोटो उपलब्ध | 398 | MLM0094722 | निर्वाचक का नाम : लमिया पति का नाम: समेश्वर सिंह गृह संख्या : 58/ख उम्र : 38 लिंग : महिला | फोटो उपलब्ध | 399 | WUW1650381 | निर्वाचक का नाम : समेश्वर सिंह पिता का नाम: हरी सिंह गृह संख्या : 58/ख उम्र : 34 लिंग : पुरुष | फोटो उपलब्ध |
| 400 | WUW1853951 | निर्वाचक का नाम : रूप सिंह पिता का नाम: हरी सिंह गृह संख्या : 58/ख उम्र : 34 लिंग : पुरुष | फोटो उपलब्ध | 401 | WUW1593250 | निर्वाचक का नाम : अमरवती पति का नाम: रूप सिंह गृह संख्या : 58/ख उम्र : 33 लिंग : महिला | फोटो उपलब्ध | 402 | FGB0602300 | निर्वाचक का नाम : कुत्री पति का नाम: चरकु गृह संख्या : 60 उम्र : 83 लिंग : महिला | फोटो उपलब्ध |
| 403 | FGB0602318 | निर्वाचक का नाम : गलीराम पिता का नाम: चरकु गृह संख्या : 60 उम्र : 57 लिंग : पुरुष | फोटो उपलब्ध | 404 | FGB4900072 | निर्वाचक का नाम : सोनती पति का नाम: गलीराम गृह संख्या : 60 उम्र : 54 लिंग : महिला | फोटो उपलब्ध | 405 | FGB0602326 | निर्वाचक का नाम : जयदेव पिता का नाम: चरकु गृह संख्या : 60 उम्र : 46 लिंग : पुरुष | फोटो उपलब्ध |
| 406 | FGB4900577 | निर्वाचक का नाम : राधाबाई पति का नाम: जयदेवसिंह गृह संख्या : 60 उम्र : 44 लिंग : महिला | फोटो उपलब्ध | 407 | WUW2297828 | निर्वाचक का नाम : जयपाल सिंह पिता का नाम: गलीराम सिंह गृह संख्या : 60 उम्र : 27 लिंग : पुरुष | फोटो उपलब्ध | 408 | WUW2155422 | निर्वाचक का नाम : अनीता बाई पति का नाम: जयपाल सिंह गृह संख्या : 60 उम्र : 24 लिंग : महिला | फोटो उपलब्ध |
| 409 | FGB0602334 | निर्वाचक का नाम : सुखदेव पिता का नाम: चरकु गृह संख्या : 60/क उम्र : 64 लिंग : पुरुष | फोटो उपलब्ध | 410 | WUW0041665 | निर्वाचक का नाम : हिरमत पति का नाम: सुखदेव गृह संख्या : 60/क उम्र : 58 लिंग : महिला | फोटो उपलब्ध | 411 | WUW1565829 | निर्वाचक का नाम : मनीराम पिता का नाम: बादी गृह संख्या : 60/क उम्र : 33 लिंग : पुरुष | फोटो उपलब्ध |
| 412 | WUW1565837 | निर्वाचक का नाम : जयमती बाई पति का नाम: मनीराम गृह संख्या : 60/क उम्र : 32 लिंग : महिला | फोटो उपलब्ध | 413 | FGB4900981 | निर्वाचक का नाम : जोधन प्रसाद पिता का नाम: सधुवा गृह संख्या : 60/ख उम्र : 50 लिंग : पुरुष | फोटो उपलब्ध | 414 | FGB4901146 | निर्वाचक का नाम : उमाबाई पति का नाम: जोधन प्रसाद गृह संख्या : 60/ख उम्र : 48 लिंग : महिला | फोटो उपलब्ध |
| 415 | FGB4865093 | निर्वाचक का नाम : टेकराम पिता का नाम: जोधन प्रसाद गृह संख्या : 60/ख उम्र : 40 लिंग : पुरुष | फोटो उपलब्ध | 416 | WUW1143569 | निर्वाचक का नाम : सुरेशप्रसाद पिता का नाम: जोधन प्रसाद गृह संख्या : 60/ख उम्र : 40 लिंग : पुरुष | फोटो उपलब्ध | 417 | FGB5176144 | निर्वाचक का नाम : मंजू पति का नाम: टेक राम गृह संख्या : 60/ख उम्र : 39 लिंग : महिला | फोटो उपलब्ध |
| 418 | WUW1292473 | निर्वाचक का नाम : अंजनी पति का नाम: सुरेश प्रसाद गृह संख्या : 60/ख उम्र : 33 लिंग : महिला | फोटो उपलब्ध | 419 | FGB4901385 | निर्वाचक का नाम : इन्द्रवती पति का नाम: गोकुल गृह संख्या : 61 उम्र : 47 लिंग : महिला | फोटो उपलब्ध | 420 | WUW2487528 | निर्वाचक का नाम : लामू सिंह पिता का नाम: गोकुल सिंह गृह संख्या : 61 उम्र : 25 लिंग : पुरुष | फोटो उपलब्ध |

| | | | | | | | | | | | |
|-----|------------|--|-------------|-----|------------|---|-------------|-----|------------|---|-------------|
| 421 | FGB0602359 | निर्वाचक का नाम : मोहन पिता का नाम: मंधु गृह संख्या : 65 उम्र : 68 लिंग : पुरुष | फोटो उपलब्ध | 422 | FGB4866885 | निर्वाचक का नाम : मेनसिंह पिता का नाम: मोहनसिंह गृह संख्या : 65 उम्र : 43 लिंग : पुरुष | फोटो उपलब्ध | 423 | FGB5382189 | निर्वाचक का नाम : सुन्दरीबाई पति का नाम: मेनसिंह गृह संख्या : 65 उम्र : 40 लिंग : महिला | फोटो उपलब्ध |
| 424 | FGB0602375 | निर्वाचक का नाम : अमरसिंह पिता का नाम: गोरे गृह संख्या : 65/क उम्र : 53 लिंग : पुरुष | फोटो उपलब्ध | 425 | FGB4900874 | निर्वाचक का नाम : फूलबाई पति का नाम: अमरसिंह गृह संख्या : 65/क उम्र : 42 लिंग : महिला | फोटो उपलब्ध | 426 | MLM0094730 | निर्वाचक का नाम : चमेरकली पति का नाम: अमरसिंह गृह संख्या : 65/क उम्र : 41 लिंग : महिला | फोटो उपलब्ध |
| 427 | WUW0041681 | निर्वाचक का नाम : कुंवर पिता का नाम: समहर गृह संख्या : 66 उम्र : 81 लिंग : पुरुष | फोटो उपलब्ध | 428 | WUW2105211 | निर्वाचक का नाम : जगत पिता का नाम: कुंवर गृह संख्या : 66 उम्र : 56 लिंग : पुरुष | फोटो उपलब्ध | 429 | FGB4867982 | निर्वाचक का नाम : उमा मरावी पति का नाम: विश्व सिंह गृह संख्या : 66 उम्र : 48 लिंग : महिला | फोटो उपलब्ध |
| 430 | FGB0602409 | निर्वाचक का नाम : विश्व पिता का नाम: कुंवर गृह संख्या : 66 उम्र : 46 लिंग : पुरुष | फोटो उपलब्ध | 431 | FGB6625313 | निर्वाचक का नाम : मोहवती पति का नाम: विश्व सिंह गृह संख्या : 66 उम्र : 43 लिंग : महिला | फोटो उपलब्ध | 432 | MLM0094748 | निर्वाचक का नाम : जीवनसिंह पिता का नाम: जगतसिंह गृह संख्या : 66 उम्र : 37 लिंग : पुरुष | फोटो उपलब्ध |
| 433 | MLM0094755 | निर्वाचक का नाम : हल्कीबाई पति का नाम: जीवन सिंह गृह संख्या : 66 उम्र : 37 लिंग : महिला | फोटो उपलब्ध | 434 | WUW2411528 | निर्वाचक का नाम : हेमन सिंह पिता का नाम: विश्व सिंह गृह संख्या : 66 उम्र : 24 लिंग : पुरुष | फोटो उपलब्ध | 435 | WUW2411718 | निर्वाचक का नाम : गीता मरावी पति का नाम: हेमन सिंह गृह संख्या : 66 उम्र : 24 लिंग : महिला | फोटो उपलब्ध |
| 436 | FGB0602425 | निर्वाचक का नाम : भइयालाल पिता का नाम: छोटा गृह संख्या : 67 उम्र : 53 लिंग : पुरुष | फोटो उपलब्ध | 437 | WUW1242353 | निर्वाचक का नाम : चैती बाई पति का नाम: भइया लाल गृह संख्या : 67 उम्र : 39 लिंग : महिला | फोटो उपलब्ध | 438 | FGB0602441 | निर्वाचक का नाम : सुंदर पिता का नाम: छोटा गृह संख्या : 67/क उम्र : 58 लिंग : पुरुष | फोटो उपलब्ध |
| 439 | FGB4900882 | निर्वाचक का नाम : इन्द्रवती पति का नाम: सुंदर गृह संख्या : 67/क उम्र : 55 लिंग : महिला | फोटो उपलब्ध | 440 | WUW1438225 | निर्वाचक का नाम : सुन्दारा बाई पिता का नाम: छोटादास गृह संख्या : 67/क उम्र : 42 लिंग : महिला | फोटो उपलब्ध | 441 | FGB6625339 | निर्वाचक का नाम : मिथलेश कुमार पिता का नाम: सुंदर लाल गृह संख्या : 67/क उम्र : 36 लिंग : पुरुष | फोटो उपलब्ध |
| 442 | WUW1697671 | निर्वाचक का नाम : गायत्री बाई पति का नाम: मिथलेश कुमार गृह संख्या : 67/क उम्र : 35 लिंग : महिला | फोटो उपलब्ध | 443 | FGB0602458 | निर्वाचक का नाम : पनकु पिता का नाम: कालिक गृह संख्या : 67/ख उम्र : 70 लिंग : पुरुष | फोटो उपलब्ध | 444 | FGB0602466 | निर्वाचक का नाम : मतिया पति का नाम: पनकु गृह संख्या : 67/ख उम्र : 66 लिंग : महिला | फोटो उपलब्ध |
| 445 | FGB4868568 | निर्वाचक का नाम : शिवप्रसाद पिता का नाम: पनकु गृह संख्या : 67/ख उम्र : 45 लिंग : पुरुष | फोटो उपलब्ध | 446 | WUW1143577 | निर्वाचक का नाम : ज्ञान सिंह पिता का नाम: पनकु गृह संख्या : 67/ख उम्र : 40 लिंग : पुरुष | फोटो उपलब्ध | 447 | MLM0094763 | निर्वाचक का नाम : बृहस्पतिया पति का नाम: शिवप्रसाद गृह संख्या : 67/ख उम्र : 38 लिंग : महिला | फोटो उपलब्ध |
| 448 | WUW1093657 | निर्वाचक का नाम : मानवती पति का नाम: ज्ञान सिंह गृह संख्या : 67/ख उम्र : 37 लिंग : महिला | फोटो उपलब्ध | 449 | FGB0602474 | निर्वाचक का नाम : लल्ला पिता का नाम: कालिक गृह संख्या : 69 उम्र : 56 लिंग : पुरुष | फोटो उपलब्ध | 450 | WUW2105153 | निर्वाचक का नाम : रनमत पति का नाम: लल्ला गृह संख्या : 69 उम्र : 53 लिंग : महिला | फोटो उपलब्ध |

| | | | | | | | | | | | |
|-----|------------|---|-------------|-------|------------|--|-------------|-----|------------|--|-------------|
| 451 | FGB4868030 | निर्वाचक का नाम : हरप्रसादसिंह पिता का नाम: लल्लासिंह गृह संख्या : 69 उम्र : 40 लिंग : पुरुष | फोटो उपलब्ध | 452 | FGB5175807 | निर्वाचक का नाम : शिव चरण पिता का नाम: लल्ला गृह संख्या : 69 उम्र : 39 लिंग : पुरुष | फोटो उपलब्ध | 453 | FGB4867941 | निर्वाचक का नाम : कौशिल्याबाई पति का नाम: हरप्रसादसिंह गृह संख्या : 69 उम्र : 38 लिंग : महिला | फोटो उपलब्ध |
| 454 | WUW1349224 | निर्वाचक का नाम : जलपतिया बाई पति का नाम: शिवचरण गृह संख्या : 69 उम्र : 36 लिंग : महिला | फोटो उपलब्ध | 455 | FGB0602516 | निर्वाचक का नाम : परवतिया पति का नाम: मलकासिंह गृह संख्या : 71 उम्र : 83 लिंग : महिला | फोटो उपलब्ध | 456 | FGB5176409 | निर्वाचक का नाम : उपसियाबाई पति का नाम: फूलसिंह गृह संख्या : 71 उम्र : 46 लिंग : महिला | फोटो उपलब्ध |
| 457 | WUW2036291 | निर्वाचक का नाम : नोहर सिंह पिता का नाम: फूल सिंह गृह संख्या : 71 उम्र : 25 लिंग : पुरुष | फोटो उपलब्ध | # 458 | WUW2271195 | निर्वाचक का नाम : भुनेश्वरी देवी पिता का नाम: फूल सिंह गृह संख्या : 71 उम्र : 23 लिंग : महिला | फोटो उपलब्ध | 459 | FGB0602540 | निर्वाचक का नाम : सहगी पति का नाम: सैलू गृह संख्या : 72 उम्र : 78 लिंग : महिला | फोटो उपलब्ध |
| 460 | WUW2104909 | निर्वाचक का नाम : जियालाल सिंह पिता का नाम: सैलू सिंह गृह संख्या : 72 उम्र : 60 लिंग : पुरुष | फोटो उपलब्ध | 461 | FGB0602565 | निर्वाचक का नाम : विरसा पति का नाम: जियालाल गृह संख्या : 72 उम्र : 58 लिंग : महिला | फोटो उपलब्ध | 462 | WUW2036309 | निर्वाचक का नाम : श्याम वती बाई पति का नाम: तेजू सिंह गृह संख्या : 72 उम्र : 37 लिंग : महिला | फोटो उपलब्ध |
| 463 | WUW1348937 | निर्वाचक का नाम : राधा बाई पति का नाम: खेमसिंह गृह संख्या : 72 उम्र : 36 लिंग : महिला | फोटो उपलब्ध | 464 | WUW1093665 | निर्वाचक का नाम : तेजू सिंह पिता का नाम: जियालाल गृह संख्या : 72 उम्र : 33 लिंग : पुरुष | फोटो उपलब्ध | 465 | WUW1349208 | निर्वाचक का नाम : खेमसिंह पिता का नाम: जियालाल गृह संख्या : 72 उम्र : 33 लिंग : पुरुष | फोटो उपलब्ध |
| 466 | FGB0602573 | निर्वाचक का नाम : लखन पिता का नाम: पंडरु गृह संख्या : 73 उम्र : 53 लिंग : पुरुष | फोटो उपलब्ध | 467 | FGB0602581 | निर्वाचक का नाम : कौशिल्या पति का नाम: लखन गृह संख्या : 73 उम्र : 51 लिंग : महिला | फोटो उपलब्ध | 468 | WUW1017292 | निर्वाचक का नाम : रामस्वरूप सिंह पिता का नाम: लखन सिंह गृह संख्या : 73 उम्र : 35 लिंग : पुरुष | फोटो उपलब्ध |
| 469 | WUW1438357 | निर्वाचक का नाम : बीर बल सिंह पिता का नाम: लखन सिंह गृह संख्या : 73 उम्र : 34 लिंग : पुरुष | फोटो उपलब्ध | 470 | WUW1438340 | निर्वाचक का नाम : धनमत बाई पति का नाम: रामस्वरूप सिंह गृह संख्या : 73 उम्र : 33 लिंग : महिला | फोटो उपलब्ध | 471 | WUW2613503 | निर्वाचक का नाम : विनीता देवी पति का नाम: बीर बल सिंह गृह संख्या : 73 उम्र : 28 लिंग : महिला | फोटो उपलब्ध |
| 472 | FGB0602607 | निर्वाचक का नाम : ननकू पिता का नाम: लछिमन गृह संख्या : 74 उम्र : 54 लिंग : पुरुष | फोटो उपलब्ध | 473 | FGB0602615 | निर्वाचक का नाम : मीरा पति का नाम: ननकू गृह संख्या : 74 उम्र : 52 लिंग : महिला | फोटो उपलब्ध | 474 | FGB5383807 | निर्वाचक का नाम : चैन सिंह पिता का नाम: रामलाल गृह संख्या : 75 उम्र : 56 लिंग : पुरुष | फोटो उपलब्ध |
| 475 | FGB4866281 | निर्वाचक का नाम : सनमत बाई पति का नाम: चैन सिंह गृह संख्या : 75 उम्र : 56 लिंग : महिला | फोटो उपलब्ध | 476 | WUW1292515 | निर्वाचक का नाम : अंजनी पिता का नाम: चैनसिंह गृह संख्या : 75 उम्र : 34 लिंग : महिला | फोटो उपलब्ध | 477 | WUW1828714 | निर्वाचक का नाम : गीता देवी पिता का नाम: चैन सिंह गृह संख्या : 75 उम्र : 28 लिंग : महिला | फोटो उपलब्ध |
| 478 | WUW1828722 | निर्वाचक का नाम : रोहित सिंह पिता का नाम: चैन सिंह गृह संख्या : 75 उम्र : 27 लिंग : पुरुष | फोटो उपलब्ध | 479 | FGB5175757 | निर्वाचक का नाम : लामू पिता का नाम: अमीन गृह संख्या : 76 उम्र : 54 लिंग : पुरुष | फोटो उपलब्ध | 480 | FGB0602631 | निर्वाचक का नाम : जोतकुमारी पति का नाम: लामू गृह संख्या : 76 उम्र : 50 लिंग : महिला | फोटो उपलब्ध |

| | | | | | | | | | | | |
|-----|------------|---|-------------|-----|------------|---|-------------|-----|------------|--|-------------|
| 481 | FGB4868477 | निर्वाचक का नाम : जयसिंह पिता का नाम: सम्मैसिंह गृह संख्या : 76 उम्र : 40 लिंग : पुरुष | फोटो उपलब्ध | 482 | FGB5175740 | निर्वाचक का नाम : धानी बाई पिता का नाम: जयसिंह गृह संख्या : 76 उम्र : 38 लिंग : महिला | फोटो उपलब्ध | 483 | WUW1828698 | निर्वाचक का नाम : संतोष कुमार पिता का नाम: लामू सिंह गृह संख्या : 76 उम्र : 34 लिंग : पुरुष | फोटो उपलब्ध |
| 484 | WUW2342855 | निर्वाचक का नाम : सविता देवी पति का नाम: संतोष कुमार गृह संख्या : 76 उम्र : 30 लिंग : महिला | फोटो उपलब्ध | 485 | WUW1851807 | निर्वाचक का नाम : शिव नंदनी सिंह पिता का नाम: लामू सिंह गृह संख्या : 76 उम्र : 27 लिंग : महिला | फोटो उपलब्ध | 486 | WUW2064103 | निर्वाचक का नाम : सुरज सिंह पिता का नाम: जय सिंह गृह संख्या : 76 उम्र : 24 लिंग : पुरुष | फोटो उपलब्ध |
| 487 | MLM0094789 | निर्वाचक का नाम : बिसमतिया बाई पति का नाम: लखनसिंह गृह संख्या : 76/क उम्र : 38 लिंग : महिला | फोटो उपलब्ध | 488 | FGB4868469 | निर्वाचक का नाम : लखनसिंह पिता का नाम: फगूसिंह गृह संख्या : 76/क उम्र : 38 लिंग : पुरुष | फोटो उपलब्ध | 489 | FGB5175930 | निर्वाचक का नाम : छोटी पति का नाम: फगनू गृह संख्या : 76/ख उम्र : 51 लिंग : महिला | फोटो उपलब्ध |
| 490 | WUW1828748 | निर्वाचक का नाम : मनोज सिंह पिता का नाम: फगनू सिंह गृह संख्या : 76/ख उम्र : 44 लिंग : पुरुष | फोटो उपलब्ध | 491 | MLM0094805 | निर्वाचक का नाम : सियाबाई पति का नाम: मनोजसिंह गृह संख्या : 76/ख उम्र : 37 लिंग : महिला | फोटो उपलब्ध | 492 | WUW1813989 | निर्वाचक का नाम : संगीता बाई पति का नाम: श्याम सिंह गृह संख्या : 76/ख उम्र : 33 लिंग : महिला | फोटो उपलब्ध |
| 493 | WUW1242379 | निर्वाचक का नाम : श्याम सिंह पिता का नाम: फगनू सिंह गृह संख्या : 76/ख उम्र : 32 लिंग : पुरुष | फोटो उपलब्ध | 494 | FGB4901658 | निर्वाचक का नाम : मनी पिता का नाम: फगनू गृह संख्या : 77 उम्र : 68 लिंग : पुरुष | फोटो उपलब्ध | 495 | WUW1915826 | निर्वाचक का नाम : सनोप सिंह पिता का नाम: मनी सिंह गृह संख्या : 77 उम्र : 27 लिंग : पुरुष | फोटो उपलब्ध |
| 496 | WUW2412914 | निर्वाचक का नाम : सीमा बाई पति का नाम: सनोप सिंह गृह संख्या : 77 उम्र : 21 लिंग : महिला | फोटो उपलब्ध | 497 | FGB0602664 | निर्वाचक का नाम : दयाल सिंह पिता का नाम: फगनू गृह संख्या : 77/क उम्र : 51 लिंग : पुरुष | फोटो उपलब्ध | 498 | FGB5176292 | निर्वाचक का नाम : वसंता पति का नाम: दयाल गृह संख्या : 77/क उम्र : 48 लिंग : महिला | फोटो उपलब्ध |
| 499 | WUW2101020 | निर्वाचक का नाम : नंदनी देवी पिता का नाम: दयाल सिंह गृह संख्या : 77/क उम्र : 24 लिंग : महिला | फोटो उपलब्ध | 500 | WUW2199834 | निर्वाचक का नाम : सुभाष सिंह पिता का नाम: गंगा गृह संख्या : 78 उम्र : 48 लिंग : पुरुष | फोटो उपलब्ध | 501 | WUW2343507 | निर्वाचक का नाम : हंस वती बाई पति का नाम: सुभाव सिंह गृह संख्या : 78 उम्र : 44 लिंग : महिला | फोटो उपलब्ध |
| 502 | WUW1814003 | निर्वाचक का नाम : निर्मला बाई पति का नाम: सुभाव सिंह गृह संख्या : 78 उम्र : 37 लिंग : महिला | फोटो उपलब्ध | 503 | WUW2397453 | निर्वाचक का नाम : भागवती पिता का नाम: सुभाव सिंह गृह संख्या : 78 उम्र : 25 लिंग : महिला | फोटो उपलब्ध | 504 | WUW1349265 | निर्वाचक का नाम : अमर पिता का नाम: गेहन गृह संख्या : 79 उम्र : 54 लिंग : पुरुष | फोटो उपलब्ध |
| 505 | FGB4868824 | निर्वाचक का नाम : झूलमतबाई पति का नाम: अमरसिंह गृह संख्या : 79 उम्र : 50 लिंग : महिला | फोटो उपलब्ध | 506 | WUW2271229 | निर्वाचक का नाम : प्रिया देवी पिता का नाम: अमर सिंह गृह संख्या : 79 उम्र : 23 लिंग : महिला | फोटो उपलब्ध | 507 | WUW2500056 | निर्वाचक का नाम : संजय सिंह पट्टा पिता का नाम: अमर सिंह गृह संख्या : 79 उम्र : 20 लिंग : पुरुष | फोटो उपलब्ध |
| 508 | WUW2200673 | निर्वाचक का नाम : रामसिंह पिता का नाम: सम्मैलाल गृह संख्या : 80 उम्र : 65 लिंग : पुरुष | फोटो उपलब्ध | 509 | WUW2025658 | निर्वाचक का नाम : रामवती पति का नाम: रामसिंह गृह संख्या : 80 उम्र : 60 लिंग : महिला | फोटो उपलब्ध | 510 | FGB5176508 | निर्वाचक का नाम : इंद्रा बाई पति का नाम: गजेन्द्र सिंह गृह संख्या : 80/ग उम्र : 46 लिंग : महिला | फोटो उपलब्ध |

| | | | | | | | | | | | |
|-----|------------|---|-------------|-----|------------|---|-------------|-------|------------|---|-------------|
| 511 | FGB4866448 | निर्वाचक का नाम : गजेन्द्रसिंह पिता का नाम: रामसिंह गृह संख्या : 80/ग उम्र : 43 लिंग : पुरुष | फोटो उपलब्ध | 512 | WUW2323954 | निर्वाचक का नाम : अमित सिंह पिता का नाम: गजेन्द्र सिंह गृह संख्या : 80/ग उम्र : 22 लिंग : पुरुष | फोटो उपलब्ध | 513 | FGB4868360 | निर्वाचक का नाम : सन्तोषकुमार पिता का नाम: रामसिंह गृह संख्या : 80/क उम्र : 39 लिंग : पुरुष | फोटो उपलब्ध |
| 514 | MLM0094813 | निर्वाचक का नाम : देववती पति का नाम: संतोषकुमार गृह संख्या : 80/क उम्र : 39 लिंग : महिला | फोटो उपलब्ध | 515 | WUW2199792 | निर्वाचक का नाम : अवधेश पिता का नाम: सम्मेलाल गृह संख्या : 80/ख उम्र : 48 लिंग : पुरुष | फोटो उपलब्ध | 516 | FGB4868832 | निर्वाचक का नाम : रामफली सिंह पिता का नाम: नन्दू सिंह गृह संख्या : 82 उम्र : 70 लिंग : पुरुष | फोटो उपलब्ध |
| 517 | FGB0602748 | निर्वाचक का नाम : ठुगरी पति का नाम: रामफली सिंह गृह संख्या : 82 उम्र : 67 लिंग : महिला | फोटो उपलब्ध | 518 | FGB4867909 | निर्वाचक का नाम : मैकू पिता का नाम: रामफली सिंह गृह संख्या : 82/क उम्र : 48 लिंग : पुरुष | फोटो उपलब्ध | 519 | FGB5175732 | निर्वाचक का नाम : कुसुम पति का नाम: मैकू गृह संख्या : 82/क उम्र : 48 लिंग : महिला | फोटो उपलब्ध |
| 520 | WUW2104925 | निर्वाचक का नाम : रतन पिता का नाम: नन्दू गृह संख्या : 83 उम्र : 67 लिंग : पुरुष | फोटो उपलब्ध | 521 | FGB0602763 | निर्वाचक का नाम : धनोता पति का नाम: रतन गृह संख्या : 83 उम्र : 66 लिंग : महिला | फोटो उपलब्ध | 522 | WUW1349232 | निर्वाचक का नाम : माखनसिंह पिता का नाम: रतन गृह संख्या : 83 उम्र : 37 लिंग : पुरुष | फोटो उपलब्ध |
| 523 | WUW1711654 | निर्वाचक का नाम : डिमेश्वरी परस्ते पति का नाम: माखन सिंह गृह संख्या : 83 उम्र : 35 लिंग : महिला | फोटो उपलब्ध | 524 | FGB0602789 | निर्वाचक का नाम : कूसाबाई पति का नाम: ढोली गृह संख्या : 84 उम्र : 66 लिंग : महिला | फोटो उपलब्ध | 525 | WUW2104883 | निर्वाचक का नाम : ढोली पिता का नाम: लछिमन गृह संख्या : 84 उम्र : 65 लिंग : पुरुष | फोटो उपलब्ध |
| 526 | WUW1438308 | निर्वाचक का नाम : देवेन्द्र कुमार धुर्वे पिता का नाम: ढोली सिंह गृह संख्या : 84 उम्र : 27 लिंग : पुरुष | फोटो उपलब्ध | 527 | WUW2464899 | निर्वाचक का नाम : सरोजनी पति का नाम: देवेन्द्र कुमार धुर्वे गृह संख्या : 84 उम्र : 24 लिंग : महिला | फोटो उपलब्ध | 528 | WUW2014298 | निर्वाचक का नाम : महगी पति का नाम: गोरेलाल गृह संख्या : 85 उम्र : 65 लिंग : महिला | फोटो उपलब्ध |
| 529 | FGB5176326 | निर्वाचक का नाम : सुभद्राबाई पति का नाम: राजेश गृह संख्या : 85 उम्र : 40 लिंग : महिला | फोटो उपलब्ध | 530 | FGB4868071 | निर्वाचक का नाम : राजेशप्रसाद पिता का नाम: गोरेलाल गृह संख्या : 85 उम्र : 38 लिंग : पुरुष | फोटो उपलब्ध | 531 | WUW2555803 | निर्वाचक का नाम : तेजप्रकाश पिता का नाम: राजेश प्रसाद गृह संख्या : 85 उम्र : 20 लिंग : पुरुष | फोटो उपलब्ध |
| 532 | WUW1348929 | निर्वाचक का नाम : नरेश प्रसाद पिता का नाम: गोरेलाल गृह संख्या : 85/ख उम्र : 41 लिंग : पुरुष | फोटो उपलब्ध | 533 | WUW1349059 | निर्वाचक का नाम : खुशबू बाई पति का नाम: नरेश प्रसाद गृह संख्या : 85/ख उम्र : 38 लिंग : महिला | फोटो उपलब्ध | E 534 | WUW2199784 | निर्वाचक का नाम : मोती पिता का नाम: समलू गृह संख्या : 86 उम्र : 66 लिंग : पुरुष | फोटो उपलब्ध |
| 535 | FGB0602821 | निर्वाचक का नाम : धनमत पति का नाम: मोती गृह संख्या : 86 उम्र : 64 लिंग : महिला | फोटो उपलब्ध | 536 | FGB4900668 | निर्वाचक का नाम : ज्ञानसिंह पिता का नाम: मोतीसिंह गृह संख्या : 86 उम्र : 45 लिंग : पुरुष | फोटो उपलब्ध | 537 | FGB4869269 | निर्वाचक का नाम : शंकरसिंह पिता का नाम: मोतीसिंह गृह संख्या : 86 उम्र : 39 लिंग : पुरुष | फोटो उपलब्ध |
| 538 | WUW1349067 | निर्वाचक का नाम : करन पिता का नाम: मोती गृह संख्या : 86 उम्र : 38 लिंग : पुरुष | फोटो उपलब्ध | 539 | FGB4900221 | निर्वाचक का नाम : शान्तीबाई पति का नाम: शंकरसिंह गृह संख्या : 86 उम्र : 38 लिंग : महिला | फोटो उपलब्ध | 540 | WUW1349075 | निर्वाचक का नाम : दुर्गावती पति का नाम: करन गृह संख्या : 86 उम्र : 36 लिंग : महिला | फोटो उपलब्ध |

| | | | | | |
|--|---------------------------|--|---------------------------|--|---------------------------|
| 541 निर्वाचक का नाम : गेंदा पिता का नाम: धनीराम गृह संख्या : 86/क उम्र : 57 लिंग : पुरुष | WUW2104933 फोटो उपलब्ध | 542 निर्वाचक का नाम : श्यामवती पति का नाम: गेंदा गृह संख्या : 86/क उम्र : 57 लिंग : महिला | WUW2025062 फोटो उपलब्ध | 543 निर्वाचक का नाम : कमल सिंह पिता का नाम: गेंदा सिंह गृह संख्या : 86/क उम्र : 30 लिंग : पुरुष | WUW1992288 फोटो उपलब्ध |
| 544 निर्वाचक का नाम : लोक सिंह पिता का नाम: गेंदा सिंह गृह संख्या : 86/क उम्र : 28 लिंग : पुरुष | WUW1992312 फोटो उपलब्ध | 545 निर्वाचक का नाम : कमली बाई पति का नाम: लोक सिंह गृह संख्या : 86/क उम्र : 25 लिंग : महिला | WUW2388742 फोटो उपलब्ध | 546 निर्वाचक का नाम : थान सिंह पिता का नाम: गोरे सिंह गृह संख्या : 86/ख उम्र : 46 लिंग : पुरुष | WUW1349257 फोटो उपलब्ध |
| 547 निर्वाचक का नाम : रानू सिंह पति का नाम: टीकम सिंह गृह संख्या : 86/ख उम्र : 28 लिंग : महिला | WUW2470342 फोटो उपलब्ध | 548 निर्वाचक का नाम : टीकम सिंह पिता का नाम: थान सिंह गृह संख्या : 86/ख उम्र : 27 लिंग : पुरुष | WUW1775840 फोटो उपलब्ध | 549 निर्वाचक का नाम : प्रीतम सिंह पिता का नाम: थान सिंह गृह संख्या : 86/ख उम्र : 25 लिंग : पुरुष | WUW1966779 फोटो उपलब्ध |
| 550 निर्वाचक का नाम : धनेश्वरी देवी पिता का नाम: थान सिंह गृह संख्या : 86/ख उम्र : 22 लिंग : महिला | WUW2590578 फोटो उपलब्ध | 551 निर्वाचक का नाम : लल्लादास पिता का नाम: रामा गृह संख्या : 87 उम्र : 58 लिंग : पुरुष | WUW2104875 फोटो उपलब्ध | 552 निर्वाचक का नाम : बुधवरिया पति का नाम: लल्लादास गृह संख्या : 87 उम्र : 55 लिंग : महिला | WUW2104917 फोटो उपलब्ध |
| 553 निर्वाचक का नाम : हेमन्द्र दास पिता का नाम: लल्ला दास गृह संख्या : 87 उम्र : 31 लिंग : पुरुष | WUW1565845 फोटो उपलब्ध | 554 निर्वाचक का नाम : कमलवती पति का नाम: हेमन्द्र दास गृह संख्या : 87 उम्र : 28 लिंग : महिला | WUW1697531 फोटो उपलब्ध | 555 निर्वाचक का नाम : कुंवर सिंह पिता का नाम: सधुवा गृह संख्या : 88 उम्र : 58 लिंग : पुरुष | FGB0602888 फोटो उपलब्ध |
| 556 निर्वाचक का नाम : कोसा बाई पति का नाम: कुंवर सिंह गृह संख्या : 88 उम्र : 54 लिंग : महिला | FGB0602896 फोटो उपलब्ध | 557 निर्वाचक का नाम : रामवती बाई पति का नाम: संजय सिंह गृह संख्या : 88 उम्र : 32 लिंग : महिला | WUW1593284 फोटो उपलब्ध | 558 निर्वाचक का नाम : मनीषा परस्ते पति का नाम: नारेन्द्र सिंह गृह संख्या : 88 उम्र : 23 लिंग : महिला | WUW2642361 फोटो उपलब्ध |
| 559 निर्वाचक का नाम : सामत पिता का नाम: फगू गृह संख्या : 88/ग उम्र : 57 लिंग : पुरुष | FGB0602946 फोटो उपलब्ध | 560 निर्वाचक का नाम : मीरा बाई पति का नाम: विकास सिंह गृह संख्या : 88/ग उम्र : 33 लिंग : महिला | WUW1813971 फोटो उपलब्ध | 561 निर्वाचक का नाम : विकास पिता का नाम: सामत गृह संख्या : 88/ग उम्र : 33 लिंग : पुरुष | WUW1193788 फोटो उपलब्ध |
| 562 निर्वाचक का नाम : धनीराम पिता का नाम: डुगला गृह संख्या : 88/क उम्र : 78 लिंग : पुरुष | FGB0602904 फोटो उपलब्ध | 563 निर्वाचक का नाम : सुभरन पति का नाम: धनीराम गृह संख्या : 88/क उम्र : 75 लिंग : महिला | FGB4869152 फोटो उपलब्ध | 564 निर्वाचक का नाम : नवलसिंह पिता का नाम: धनीराम गृह संख्या : 88/क उम्र : 55 लिंग : पुरुष | FGB0602912 फोटो उपलब्ध |
| 565 निर्वाचक का नाम : सोनिया पति का नाम: धनीराम गृह संख्या : 88/क उम्र : 47 लिंग : महिला | FGB5175815 फोटो उपलब्ध | 566 निर्वाचक का नाम : नारेंद्र सिंह पिता का नाम: नवल सिंह गृह संख्या : 88/क उम्र : 25 लिंग : पुरुष | WUW2179562 फोटो उपलब्ध | 567 निर्वाचक का नाम : परमेश्वरी बाई पति का नाम: तीरथ सिंग गृह संख्या : 88/क उम्र : 25 लिंग : महिला | WUW2311850 फोटो उपलब्ध |
| 568 निर्वाचक का नाम : तितरी पति का नाम: मंगल गृह संख्या : 88/ख उम्र : 93 लिंग : महिला | FGB4869160 फोटो उपलब्ध | 569 निर्वाचक का नाम : लामू पिता का नाम: नवल गृह संख्या : 89 उम्र : 63 लिंग : पुरुष | FGB0602961 फोटो उपलब्ध | 570 निर्वाचक का नाम : समारु पिता का नाम: नवल गृह संख्या : 89 उम्र : 61 लिंग : पुरुष | FGB0602979 फोटो उपलब्ध |

| | | | | | | | | | | | |
|-------|------------|---|-------------|-----|------------|--|-------------|-----|------------|---|-------------|
| 571 | FGB0602987 | निर्वाचक का नाम : ननकुसिया पति का नाम: लामू गृह संख्या : 89 उम्र : 59 लिंग : महिला | फोटो उपलब्ध | 572 | FGB0602995 | निर्वाचक का नाम : सुक्का पति का नाम: समारु गृह संख्या : 89 उम्र : 57 लिंग : महिला | फोटो उपलब्ध | 573 | FGB4901690 | निर्वाचक का नाम : माधव पिता का नाम: नवल गृह संख्या : 89 उम्र : 55 लिंग : पुरुष | फोटो उपलब्ध |
| 574 | FGB0603001 | निर्वाचक का नाम : नरबदिया पति का नाम: माधव गृह संख्या : 89 उम्र : 53 लिंग : महिला | फोटो उपलब्ध | 575 | WUW1828771 | निर्वाचक का नाम : रोहनी बाई पति का नाम: बुध राम सिंह गृह संख्या : 89 उम्र : 41 लिंग : महिला | फोटो उपलब्ध | 576 | WUW1438233 | निर्वाचक का नाम : कुन्दन सिंह पिता का नाम: लामू सिंह गृह संख्या : 89 उम्र : 38 लिंग : पुरुष | फोटो उपलब्ध |
| 577 | WUW1438175 | निर्वाचक का नाम : चन्द्रवती बाई पति का नाम: कुन्दन सिंह गृह संख्या : 89 उम्र : 36 लिंग : महिला | फोटो उपलब्ध | 578 | WUW1697697 | निर्वाचक का नाम : सुकंती बाई पति का नाम: समारु सिंह गृह संख्या : 89 उम्र : 36 लिंग : महिला | फोटो उपलब्ध | 579 | WUW1438183 | निर्वाचक का नाम : सुन्दन सिंह पिता का नाम: लामू सिंह गृह संख्या : 89 उम्र : 35 लिंग : पुरुष | फोटो उपलब्ध |
| # 580 | WUW1193796 | निर्वाचक का नाम : बुधराम सिंह पिता का नाम: समारु गृह संख्या : 89 उम्र : 34 लिंग : पुरुष | फोटो उपलब्ध | 581 | WUW2552206 | निर्वाचक का नाम : गुलबसिया देवी पिता का नाम: माधव सिंह गृह संख्या : 89 उम्र : 26 लिंग : महिला | फोटो उपलब्ध | 582 | FGB5308606 | निर्वाचक का नाम : ठुगी पति का नाम: भद्रू गृह संख्या : 90 उम्र : 78 लिंग : महिला | फोटो उपलब्ध |
| 583 | FGB5176219 | निर्वाचक का नाम : विजयसिंह पिता का नाम: भद्रूसिंह गृह संख्या : 90 उम्र : 39 लिंग : पुरुष | फोटो उपलब्ध | 584 | FGB5176045 | निर्वाचक का नाम : नरबदिया पति का नाम: विजयसिंह गृह संख्या : 90 उम्र : 38 लिंग : महिला | फोटो उपलब्ध | 585 | WUW2443703 | निर्वाचक का नाम : महेंद्र सिंह पिता का नाम: विजय सिंह गृह संख्या : 90 उम्र : 22 लिंग : पुरुष | फोटो उपलब्ध |
| 586 | WUW2614824 | निर्वाचक का नाम : तहसीलदार सिंह पिता का नाम: विजय सिंह गृह संख्या : 90 उम्र : 20 लिंग : पुरुष | फोटो उपलब्ध | 587 | WUW2105021 | निर्वाचक का नाम : लल्ली पति का नाम: भद्र सिंह गृह संख्या : 91 उम्र : 58 लिंग : महिला | फोटो उपलब्ध | 588 | WUW0041707 | निर्वाचक का नाम : सुखचन्द्र पिता का नाम: नवल सिंह गृह संख्या : 91 उम्र : 38 लिंग : पुरुष | फोटो उपलब्ध |
| 589 | WUW1828797 | निर्वाचक का नाम : करन सिंह पिता का नाम: नवल सिंह गृह संख्या : 91 उम्र : 35 लिंग : पुरुष | फोटो उपलब्ध | 590 | WUW1828813 | निर्वाचक का नाम : डीलन सिंह पिता का नाम: नवल सिंह गृह संख्या : 91 उम्र : 35 लिंग : पुरुष | फोटो उपलब्ध | 591 | WUW1593292 | निर्वाचक का नाम : सेमकली पति का नाम: सुखचन्द्र गृह संख्या : 91 उम्र : 35 लिंग : महिला | फोटो उपलब्ध |
| 592 | WUW1828839 | निर्वाचक का नाम : मान वती पति का नाम: करन सिंह गृह संख्या : 91 उम्र : 34 लिंग : महिला | फोटो उपलब्ध | 593 | WUW1828821 | निर्वाचक का नाम : सुशीला बाई पति का नाम: डीलन सिंह गृह संख्या : 91 उम्र : 28 लिंग : महिला | फोटो उपलब्ध | 594 | FGB0603084 | निर्वाचक का नाम : सुहापन पति का नाम: समहर गृह संख्या : 92 उम्र : 49 लिंग : महिला | फोटो उपलब्ध |
| 595 | FGB6625362 | निर्वाचक का नाम : धिरजिया बाई पति का नाम: बहादुरसिंह गृह संख्या : 92 उम्र : 44 लिंग : महिला | फोटो उपलब्ध | 596 | WUW1852029 | निर्वाचक का नाम : सुषमा बाई पति का नाम: हरी सिंह गृह संख्या : 92 उम्र : 32 लिंग : महिला | फोटो उपलब्ध | 597 | WUW1828847 | निर्वाचक का नाम : रेखा बाई पति का नाम: बसंत सिंह गृह संख्या : 92 उम्र : 30 लिंग : महिला | फोटो उपलब्ध |
| 598 | WUW1650597 | निर्वाचक का नाम : बसंत सिंह पिता का नाम: समहर सिंह गृह संख्या : 92 उम्र : 29 लिंग : पुरुष | फोटो उपलब्ध | 599 | WUW1813955 | निर्वाचक का नाम : हरी सिंह पिता का नाम: बहादुर सिंह गृह संख्या : 92 उम्र : 26 लिंग : पुरुष | फोटो उपलब्ध | 600 | WUW1915842 | निर्वाचक का नाम : हाकीम सिंह पिता का नाम: बहादुर सिंह गृह संख्या : 92 उम्र : 26 लिंग : पुरुष | फोटो उपलब्ध |

| | | | | | | | | | | | |
|-----|------------|---|-------------|-----|------------|--|-------------|-----|------------|---|-------------|
| 601 | WUW1851773 | निर्वाचक का नाम : डीलमती बाई पति का नाम: हकीम गृह संख्या : 92 उम्र : 26 लिंग : महिला | फोटो उपलब्ध | 602 | WUW2105013 | निर्वाचक का नाम : सहदेव पिता का नाम: चरकु गृह संख्या : 93 उम्र : 61 लिंग : पुरुष | फोटो उपलब्ध | 603 | WUW1813963 | निर्वाचक का नाम : संतू सिंह पिता का नाम: सहदेव सिंह गृह संख्या : 93 उम्र : 27 लिंग : पुरुष | फोटो उपलब्ध |
| 604 | WUW2640712 | निर्वाचक का नाम : बबिता बाई पति का नाम: संतू सिंह गृह संख्या : 93 उम्र : 22 लिंग : महिला | फोटो उपलब्ध | 605 | FGB4865606 | निर्वाचक का नाम : महेशसिंह पिता का नाम: सम्मेलालसिंह गृह संख्या : 93/क उम्र : 43 लिंग : पुरुष | फोटो उपलब्ध | 606 | WUW1697549 | निर्वाचक का नाम : सुशीला बाई पति का नाम: महेश सिंह गृह संख्या : 93/क उम्र : 38 लिंग : महिला | फोटो उपलब्ध |
| 607 | WUW2576049 | निर्वाचक का नाम : नरेंद्र सिंह पिता का नाम: महेश सिंह गृह संख्या : 93/क उम्र : 21 लिंग : पुरुष | फोटो उपलब्ध | 608 | FGB4865432 | निर्वाचक का नाम : सियाराम पिता का नाम: बाला गृह संख्या : 94 उम्र : 63 लिंग : पुरुष | फोटो उपलब्ध | 609 | FGB4867644 | निर्वाचक का नाम : सक्कुम पति का नाम: सियाराम गृह संख्या : 94 उम्र : 58 लिंग : महिला | फोटो उपलब्ध |
| 610 | WUW1915859 | निर्वाचक का नाम : अकूम बाई पति का नाम: लक्ष्मण सिंह गृह संख्या : 94 उम्र : 31 लिंग : महिला | फोटो उपलब्ध | 611 | WUW1697606 | निर्वाचक का नाम : नेपाल सिंह पिता का नाम: सियाराम गृह संख्या : 94 उम्र : 29 लिंग : पुरुष | फोटो उपलब्ध | 612 | WUW2414811 | निर्वाचक का नाम : सरोज वती पति का नाम: नेपाल सिंह गृह संख्या : 94 उम्र : 29 लिंग : महिला | फोटो उपलब्ध |
| 613 | FGB0603159 | निर्वाचक का नाम : ज्ञानवती पति का नाम: फूलसिंह गृह संख्या : 94/क उम्र : 55 लिंग : महिला | फोटो उपलब्ध | 614 | FGB4865424 | निर्वाचक का नाम : पूरनसिंह पिता का नाम: फूलसिंह गृह संख्या : 94/क उम्र : 41 लिंग : पुरुष | फोटो उपलब्ध | 615 | WUW1193812 | निर्वाचक का नाम : रीता पति का नाम: पूरन गृह संख्या : 94/क उम्र : 40 लिंग : महिला | फोटो उपलब्ध |
| 616 | WUW1813948 | निर्वाचक का नाम : बिरसिया बाई पति का नाम: अमर सिंह गृह संख्या : 94/क उम्र : 27 लिंग : महिला | फोटो उपलब्ध | 617 | FGB4868758 | निर्वाचक का नाम : दलसा पिता का नाम: कोठिया गृह संख्या : 94/ख उम्र : 60 लिंग : पुरुष | फोटो उपलब्ध | 618 | FGB4868246 | निर्वाचक का नाम : सकुलला बाई पति का नाम: दलसा गृह संख्या : 94/ख उम्र : 58 लिंग : महिला | फोटो उपलब्ध |
| 619 | WUW1776004 | निर्वाचक का नाम : संतोषी बाई पति का नाम: रमेश सिंह गृह संख्या : 94/ख उम्र : 31 लिंग : महिला | फोटो उपलब्ध | 620 | WUW1650423 | निर्वाचक का नाम : रमेश सिंह पिता का नाम: दलसा सिंह गृह संख्या : 94/ख उम्र : 29 लिंग : पुरुष | फोटो उपलब्ध | 621 | WUW1915925 | निर्वाचक का नाम : राम कुमार सिंह पिता का नाम: दलसा सिंह गृह संख्या : 94/ख उम्र : 29 लिंग : पुरुष | फोटो उपलब्ध |
| 622 | WUW2334159 | निर्वाचक का नाम : ज्ञानवती पति का नाम: राम कुमार गृह संख्या : 94/ख उम्र : 22 लिंग : महिला | फोटो उपलब्ध | 623 | FGB5175914 | निर्वाचक का नाम : पेशलाल पिता का नाम: तुलाराम गृह संख्या : 95 उम्र : 50 लिंग : पुरुष | फोटो उपलब्ध | 624 | FGB4869012 | निर्वाचक का नाम : लमिया पति का नाम: पेशलाल गृह संख्या : 95 उम्र : 46 लिंग : महिला | फोटो उपलब्ध |
| 625 | WUW1650431 | निर्वाचक का नाम : संदीप सिंह पिता का नाम: पेश लाल सिंह गृह संख्या : 95 उम्र : 29 लिंग : पुरुष | फोटो उपलब्ध | 626 | WUW1851732 | निर्वाचक का नाम : प्रीति देवी पिता का नाम: पेश लाल गृह संख्या : 95 उम्र : 26 लिंग : महिला | फोटो उपलब्ध | 627 | WUW1852672 | निर्वाचक का नाम : मीरा देवी पति का नाम: संदीप सिंह गृह संख्या : 95 उम्र : 26 लिंग : महिला | फोटो उपलब्ध |
| 628 | FGB4866992 | निर्वाचक का नाम : रुानी पति का नाम: मैकु गृह संख्या : 96 उम्र : 65 लिंग : महिला | फोटो उपलब्ध | 629 | FGB4868485 | निर्वाचक का नाम : श्री निवाससिंह पिता का नाम: मैकसिंह गृह संख्या : 96 उम्र : 50 लिंग : पुरुष | फोटो उपलब्ध | 630 | FGB4869194 | निर्वाचक का नाम : सुशीलाबाई पति का नाम: श्रीनिवास गृह संख्या : 96 उम्र : 46 लिंग : महिला | फोटो उपलब्ध |

| | | | | | | | | | | | |
|-----|------------|---|-------------|-----|------------|---|-------------|-----|------------|---|-------------|
| 631 | WUW1242395 | निर्वाचक का नाम : राजेश सिंह पिता का नाम: मैकू सिंह गृह संख्या : 96 उम्र : 35 लिंग : पुरुष | फोटो उपलब्ध | 632 | WUW1242296 | निर्वाचक का नाम : राजकुमारी पति का नाम: राजेश सिंह गृह संख्या : 96 उम्र : 35 लिंग : महिला | फोटो उपलब्ध | 633 | WUW1852573 | निर्वाचक का नाम : पार्वती बाई पति का नाम: रामनरेश सिंह गृह संख्या : 96 उम्र : 34 लिंग : महिला | फोटो उपलब्ध |
| 634 | WUW2555902 | निर्वाचक का नाम : कौश्लेंद्र सिंह पिता का नाम: श्रीनिवास सिंह गृह संख्या : 96 उम्र : 22 लिंग : पुरुष | फोटो उपलब्ध | 635 | FGB0603191 | निर्वाचक का नाम : मोती पिता का नाम: कातिक गृह संख्या : 96/क उम्र : 64 लिंग : पुरुष | फोटो उपलब्ध | 636 | FGB0603209 | निर्वाचक का नाम : मनकी पति का नाम: मोती गृह संख्या : 96/क उम्र : 57 लिंग : महिला | फोटो उपलब्ध |
| 637 | WUW1787175 | निर्वाचक का नाम : फगनी बाई पति का नाम: राजेंद्र सिंह गृह संख्या : 96/क उम्र : 35 लिंग : महिला | फोटो उपलब्ध | 638 | WUW1438258 | निर्वाचक का नाम : राजेन्द्र सिंह पिता का नाम: मोती सिंह गृह संख्या : 96/क उम्र : 33 लिंग : पुरुष | फोटो उपलब्ध | 639 | WUW2608917 | निर्वाचक का नाम : प्रियंका देवी पिता का नाम: मोती सिंह गृह संख्या : 96/क उम्र : 22 लिंग : महिला | फोटो उपलब्ध |
| 640 | WUW1292481 | निर्वाचक का नाम : तितरू पिता का नाम: ललपुरिहा गृह संख्या : 97 उम्र : 67 लिंग : पुरुष | फोटो उपलब्ध | 641 | FGB0603217 | निर्वाचक का नाम : जानकी पति का नाम: तितरू गृह संख्या : 97 उम्र : 58 लिंग : महिला | फोटो उपलब्ध | 642 | FGB4868998 | निर्वाचक का नाम : उर्मिला बाई पति का नाम: देवेंद्र जैन गृह संख्या : 97 उम्र : 44 लिंग : महिला | फोटो उपलब्ध |
| 643 | WUW2155182 | निर्वाचक का नाम : सीमा बाई पिता का नाम: तितरू सिंह गृह संख्या : 97 उम्र : 42 लिंग : महिला | फोटो उपलब्ध | 644 | FGB4869178 | निर्वाचक का नाम : मीरा पिता का नाम: तितरू गृह संख्या : 97 उम्र : 40 लिंग : महिला | फोटो उपलब्ध | 645 | WUW1349117 | निर्वाचक का नाम : पूजा देवी पिता का नाम: तितरू गृह संख्या : 97 उम्र : 32 लिंग : महिला | फोटो उपलब्ध |
| 646 | WUW2365658 | निर्वाचक का नाम : देवेंद्र पिता का नाम: ओमप्रकाश गृह संख्या : 97 उम्र : 28 लिंग : पुरुष | फोटो उपलब्ध | 647 | WUW1973718 | निर्वाचक का नाम : रावेन्द्र सिंह पिता का नाम: तितरू सिंह गृह संख्या : 97 उम्र : 27 लिंग : पुरुष | फोटो उपलब्ध | 648 | FGB0603241 | निर्वाचक का नाम : रामलाल पिता का नाम: राधे गृह संख्या : 100 उम्र : 48 लिंग : पुरुष | फोटो उपलब्ध |
| 649 | WUW2199776 | निर्वाचक का नाम : तुलसा बाई पति का नाम: रामलाल गृह संख्या : 100 उम्र : 46 लिंग : महिला | फोटो उपलब्ध | 650 | WUW1242411 | निर्वाचक का नाम : मनोज कुमार पिता का नाम: रामलाल गृह संख्या : 100 उम्र : 32 लिंग : पुरुष | फोटो उपलब्ध | 651 | WUW1787159 | निर्वाचक का नाम : सुमित्रा बाई पति का नाम: मनोज कुमार गृह संख्या : 100 उम्र : 31 लिंग : महिला | फोटो उपलब्ध |
| 652 | WUW1787225 | निर्वाचक का नाम : विनोद कुमार पिता का नाम: राम लाल गृह संख्या : 100 उम्र : 30 लिंग : पुरुष | फोटो उपलब्ध | 653 | WUW1828862 | निर्वाचक का नाम : खिलेश्वरी देवी पिता का नाम: राम लाल गृह संख्या : 100 उम्र : 26 लिंग : महिला | फोटो उपलब्ध | 654 | WUW2597714 | निर्वाचक का नाम : भूमेश्वरी पति का नाम: विनोद कुमार नायक गृह संख्या : 100 उम्र : 25 लिंग : महिला | फोटो उपलब्ध |
| 655 | FGB0603274 | निर्वाचक का नाम : कलावती पति का नाम: बालाराम गृह संख्या : 101 उम्र : 74 लिंग : महिला | फोटो उपलब्ध | 656 | FGB4868196 | निर्वाचक का नाम : अमरनाथ पिता का नाम: बालाराम गृह संख्या : 101 उम्र : 41 लिंग : पुरुष | फोटो उपलब्ध | 657 | FGB0603282 | निर्वाचक का नाम : गोरे पिता का नाम: भूखा गृह संख्या : 102 उम्र : 53 लिंग : पुरुष | फोटो उपलब्ध |
| 658 | FGB5175963 | निर्वाचक का नाम : पाचो पति का नाम: गोरे गृह संख्या : 102 उम्र : 50 लिंग : महिला | फोटो उपलब्ध | 659 | WUW2405660 | निर्वाचक का नाम : हेमलता टेकाम पति का नाम: राजेश सिंह गृह संख्या : 102 उम्र : 33 लिंग : महिला | फोटो उपलब्ध | 660 | WUW1349091 | निर्वाचक का नाम : राजेश पिता का नाम: गोरे गृह संख्या : 102 उम्र : 32 लिंग : पुरुष | फोटो उपलब्ध |

| | | | | | | | | | | | |
|-----|------------|--|-------------|-----|------------|---|-------------|-------|------------|--|-------------|
| 661 | FGB6625305 | निर्वाचक का नाम : मनोजसिंह पिता का नाम: भोरेसिंह गृह संख्या : 102 क उम्र : 36 लिंग : पुरुष | फोटो उपलब्ध | 662 | FGB4901625 | निर्वाचक का नाम : नरवदिया पति का नाम: भोरे गृह संख्या : 102/क उम्र : 58 लिंग : महिला | फोटो उपलब्ध | 663 | FGB4901567 | निर्वाचक का नाम : लौंगवती पिता का नाम: भोरेसिंह गृह संख्या : 102/क उम्र : 39 लिंग : महिला | फोटो उपलब्ध |
| 664 | WUW2411270 | निर्वाचक का नाम : देवकी बाई पति का नाम: मनोज सिंह गृह संख्या : 102/के उम्र : 38 लिंग : महिला | फोटो उपलब्ध | 665 | WUW1915867 | निर्वाचक का नाम : संतोष सिंह पिता का नाम: हरप्रसाद सिंह गृह संख्या : 103 उम्र : 41 लिंग : पुरुष | फोटो उपलब्ध | 666 | WUW1093673 | निर्वाचक का नाम : रमेश पिता का नाम: हरि सिंह गृह संख्या : 103 उम्र : 39 लिंग : पुरुष | फोटो उपलब्ध |
| 667 | FGB5176615 | निर्वाचक का नाम : रामप्रसाद पिता का नाम: हरीसिंह गृह संख्या : 103 उम्र : 38 लिंग : पुरुष | फोटो उपलब्ध | 668 | WUW1650399 | निर्वाचक का नाम : कलावती बाई पति का नाम: रमेश सिंह गृह संख्या : 103 उम्र : 37 लिंग : महिला | फोटो उपलब्ध | 669 | WUW1093699 | निर्वाचक का नाम : फूल बाई पति का नाम: संतोष गृह संख्या : 103 उम्र : 36 लिंग : महिला | फोटो उपलब्ध |
| 670 | WUW2625077 | निर्वाचक का नाम : कमलेश सिंह पिता का नाम: राम प्रसाद सिंह गृह संख्या : 103 उम्र : 21 लिंग : पुरुष | फोटो उपलब्ध | 671 | FGB4866232 | निर्वाचक का नाम : हरी पिता का नाम: सेमलाल गृह संख्या : 103/क उम्र : 56 लिंग : पुरुष | फोटो उपलब्ध | 672 | FGB4865119 | निर्वाचक का नाम : यशोदा बाई पति का नाम: हरी गृह संख्या : 103/क उम्र : 52 लिंग : महिला | फोटो उपलब्ध |
| 673 | WUW1853894 | निर्वाचक का नाम : केश कुमार पिता का नाम: हरी सिंह गृह संख्या : 103/क उम्र : 27 लिंग : पुरुष | फोटो उपलब्ध | 674 | WUW2104990 | निर्वाचक का नाम : हरप्रसाद पिता का नाम: सेमलाल गृह संख्या : 103/ख उम्र : 53 लिंग : पुरुष | फोटो उपलब्ध | 675 | FGB0603324 | निर्वाचक का नाम : सुकमत पति का नाम: हरप्रसाद गृह संख्या : 103/ख उम्र : 51 लिंग : महिला | फोटो उपलब्ध |
| 676 | FGB0603340 | निर्वाचक का नाम : शोभित पिता का नाम: बल्लीसिंह गृह संख्या : 106 उम्र : 54 लिंग : पुरुष | फोटो उपलब्ध | 677 | FGB0603357 | निर्वाचक का नाम : कली पति का नाम: शोभित गृह संख्या : 106 उम्र : 53 लिंग : महिला | फोटो उपलब्ध | 678 | WUW2445641 | निर्वाचक का नाम : नागेंद्र सिंह पिता का नाम: शोभित सिंह गृह संख्या : 106 उम्र : 35 लिंग : पुरुष | फोटो उपलब्ध |
| 679 | WUW2445682 | निर्वाचक का नाम : केशवती बाई पति का नाम: नागेंद्र सिंह गृह संख्या : 106 उम्र : 27 लिंग : महिला | फोटो उपलब्ध | 680 | WUW1292507 | निर्वाचक का नाम : सपतिया पिता का नाम: गेहनसिंह गृह संख्या : 106/क उम्र : 42 लिंग : महिला | फोटो उपलब्ध | 681 | FGB0603373 | निर्वाचक का नाम : तीरथ पिता का नाम: गेहनसिंह गृह संख्या : 106/क उम्र : 53 लिंग : पुरुष | फोटो उपलब्ध |
| 682 | FGB4867024 | निर्वाचक का नाम : जानी पति का नाम: तीरथ गृह संख्या : 106/क उम्र : 49 लिंग : महिला | फोटो उपलब्ध | 683 | WUW2400117 | निर्वाचक का नाम : सुरेंद्र सिंह पिता का नाम: तीरथ सिंह गृह संख्या : 106/क उम्र : 26 लिंग : पुरुष | फोटो उपलब्ध | 684 | WUW2445740 | निर्वाचक का नाम : तिलमत बाई पति का नाम: सुरेंद्र सिंह गृह संख्या : 106/क उम्र : 21 लिंग : महिला | फोटो उपलब्ध |
| 685 | FGB0603399 | निर्वाचक का नाम : झमिया पति का नाम: फली गृह संख्या : 107 उम्र : 57 लिंग : महिला | फोटो उपलब्ध | 686 | WUW1349166 | निर्वाचक का नाम : कौशल्या बाई पति का नाम: राजेंद्र गृह संख्या : 107 उम्र : 46 लिंग : महिला | फोटो उपलब्ध | 687 | FGB6625404 | निर्वाचक का नाम : राजेन्द्रसिंह पिता का नाम: फलीसिंह गृह संख्या : 107 उम्र : 36 लिंग : पुरुष | फोटो उपलब्ध |
| 688 | WUW1349125 | निर्वाचक का नाम : सुरेश पिता का नाम: फलीसिंह गृह संख्या : 107 उम्र : 35 लिंग : पुरुष | फोटो उपलब्ध | 689 | WUW2361087 | निर्वाचक का नाम : हिरमतिया देवी पति का नाम: सुरेश सिंह गृह संख्या : 107 उम्र : 31 लिंग : महिला | फोटो उपलब्ध | E 690 | FGB0603415 | निर्वाचक का नाम : तुलसाबाई पति का नाम: माहू गृह संख्या : 108 उम्र : 68 लिंग : महिला | फोटो उपलब्ध |

| | | | | | | | | | | | |
|-----|------------|--|-------------|-----|------------|--|-------------|-------|------------|---|-------------|
| 691 | FGB5176565 | निर्वाचक का नाम : मानवती पति का नाम: शिवराम सिंह गृह संख्या : 108/क उम्र : 46 लिंग : महिला | फोटो उपलब्ध | 692 | FGB5176433 | निर्वाचक का नाम : शिवराम पति का नाम: माहू गृह संख्या : 108/क उम्र : 42 लिंग : पुरुष | फोटो उपलब्ध | 693 | WUW2154813 | निर्वाचक का नाम : गौतम सिंह पति का नाम: शिवराम सिंह गृह संख्या : 108/क उम्र : 25 लिंग : पुरुष | फोटो उपलब्ध |
| 694 | WUW2105005 | निर्वाचक का नाम : दशमत पति का नाम: मोहन गृह संख्या : 109 उम्र : 73 लिंग : महिला | फोटो उपलब्ध | 695 | FGB4901583 | निर्वाचक का नाम : अमरसिंह पति का नाम: मोहनसिंह गृह संख्या : 109 उम्र : 40 लिंग : पुरुष | फोटो उपलब्ध | 696 | MLM0094847 | निर्वाचक का नाम : मालीबाई पति का नाम: अमरसिंह गृह संख्या : 109 उम्र : 37 लिंग : महिला | फोटो उपलब्ध |
| 697 | WUW1349000 | निर्वाचक का नाम : चौधर पति का नाम: मोहन गृह संख्या : 109 उम्र : 36 लिंग : पुरुष | फोटो उपलब्ध | 698 | WUW1349018 | निर्वाचक का नाम : देवकी बाई पति का नाम: चौधर गृह संख्या : 109 उम्र : 33 लिंग : महिला | फोटो उपलब्ध | 699 | FGB0603431 | निर्वाचक का नाम : मंडलू पति का नाम: बामहन गृह संख्या : 110 उम्र : 63 लिंग : पुरुष | फोटो उपलब्ध |
| 700 | FGB6625412 | निर्वाचक का नाम : गुलाबसिंह पति का नाम: मण्डलुसिंह गृह संख्या : 110 उम्र : 40 लिंग : पुरुष | फोटो उपलब्ध | 701 | WUW1828870 | निर्वाचक का नाम : सगीत बाई पति का नाम: गुलाब सिंह गृह संख्या : 110 उम्र : 31 लिंग : महिला | फोटो उपलब्ध | 702 | FGB0603464 | निर्वाचक का नाम : सुदामा पति का नाम: सुंदर गृह संख्या : 111 उम्र : 71 लिंग : महिला | फोटो उपलब्ध |
| 703 | WUW1349182 | निर्वाचक का नाम : रामभरोशा सिंह पति का नाम: सुंदर सिंह गृह संख्या : 111 उम्र : 42 लिंग : पुरुष | फोटो उपलब्ध | 704 | WUW1438316 | निर्वाचक का नाम : राम प्रसाद सिंह पति का नाम: नानस सिंह गृह संख्या : 112 उम्र : 38 लिंग : पुरुष | फोटो उपलब्ध | 705 | WUW2613933 | निर्वाचक का नाम : फुलेश्वरी देवी पति का नाम: चंद्र भान सिंह गृह संख्या : 112 उम्र : 22 लिंग : महिला | फोटो उपलब्ध |
| 706 | WUW2613982 | निर्वाचक का नाम : चंद्र भान सिंह पति का नाम: विष्णु सिंह गृह संख्या : 112 उम्र : 21 लिंग : पुरुष | फोटो उपलब्ध | 707 | WUW1193838 | निर्वाचक का नाम : सूरज पति का नाम: फूल सिंह गृह संख्या : 112ग उम्र : 36 लिंग : पुरुष | फोटो उपलब्ध | E 708 | FGB4900379 | निर्वाचक का नाम : फूलसिंह पति का नाम: मन्थुसिंह गृह संख्या : 112ग उम्र : 58 लिंग : पुरुष | फोटो उपलब्ध |
| 709 | WUW1650415 | निर्वाचक का नाम : कामता बाई पति का नाम: महेन्द्र सिंह गृह संख्या : 112/ग उम्र : 35 लिंग : महिला | फोटो उपलब्ध | 710 | WUW1775865 | निर्वाचक का नाम : शिवनंद सिंह पति का नाम: फूल सिंह गृह संख्या : 112ग उम्र : 27 लिंग : पुरुष | फोटो उपलब्ध | 711 | WUW1775998 | निर्वाचक का नाम : फूलकाश बाई पति का नाम: शिवनंद सिंह सिंह गृह संख्या : 112/ग उम्र : 33 लिंग : महिला | फोटो उपलब्ध |
| 712 | FGB0603480 | निर्वाचक का नाम : बाला पति का नाम: बजरंग गृह संख्या : 112/क उम्र : 60 लिंग : पुरुष | फोटो उपलब्ध | 713 | FGB0603498 | निर्वाचक का नाम : तुलसी पति का नाम: बाला गृह संख्या : 112/क उम्र : 58 लिंग : महिला | फोटो उपलब्ध | 714 | WUW0041715 | निर्वाचक का नाम : लीलाबाई पति का नाम: शिवप्रसाद गृह संख्या : 112/क उम्र : 40 लिंग : महिला | फोटो उपलब्ध |
| 715 | FGB4868873 | निर्वाचक का नाम : शिवकुमार सिंह पति का नाम: बाला सिंह गृह संख्या : 112/क उम्र : 38 लिंग : पुरुष | फोटो उपलब्ध | 716 | WUW2041820 | निर्वाचक का नाम : शिव प्रसाद सिंह पति का नाम: बाला सिंह गृह संख्या : 112/क उम्र : 38 लिंग : पुरुष | फोटो उपलब्ध | 717 | FGB4868170 | निर्वाचक का नाम : टीकाराम पति का नाम: पीरालाल गृह संख्या : 112/ख उम्र : 46 लिंग : पुरुष | फोटो उपलब्ध |
| 718 | FGB4867420 | निर्वाचक का नाम : लक्ष्मीबाई पति का नाम: टीकाराम गृह संख्या : 112/ख उम्र : 45 लिंग : महिला | फोटो उपलब्ध | 719 | WUW2360980 | निर्वाचक का नाम : अंकिता नायक पति का नाम: रोहित कुमार नायक गृह संख्या : 112/ख उम्र : 27 लिंग : महिला | फोटो उपलब्ध | 720 | WUW1775774 | निर्वाचक का नाम : रोहित कुमार पति का नाम: टीका राम गृह संख्या : 112/ख उम्र : 27 लिंग : पुरुष | फोटो उपलब्ध |

| | | | | | | | | |
|-----|------------|---|-----|------------|--|-----|------------|--|
| 721 | FGB0603506 | निर्वाचक का नाम : रतन पिता का नाम: चुनवा गृह संख्या : 113 उम्र : 58 लिंग : पुरुष | 722 | FGB0603514 | निर्वाचक का नाम : जयमती पिता का नाम: रतन गृह संख्या : 113 उम्र : 55 लिंग : महिला | 723 | WUW1775980 | निर्वाचक का नाम : गनपत सिंह पिता का नाम: रतन सिंह गृह संख्या : 113 उम्र : 39 लिंग : पुरुष |
| 724 | WUW0501767 | निर्वाचक का नाम : जुगुतबाई पति का नाम: गनपत गृह संख्या : 113 उम्र : 38 लिंग : महिला | 725 | WUW1697630 | निर्वाचक का नाम : दलपत सिंह पिता का नाम: रतन सिंह गृह संख्या : 113 उम्र : 33 लिंग : पुरुष | 726 | WUW1828920 | निर्वाचक का नाम : संगीता बाई पति का नाम: दलपत सिंह गृह संख्या : 113 उम्र : 33 लिंग : महिला |
| 727 | FGB0603522 | निर्वाचक का नाम : रुग्नी पति का नाम: भगत गृह संख्या : 114 उम्र : 75 लिंग : महिला | 728 | FGB5298914 | निर्वाचक का नाम : भगत पिता का नाम: चुनवा गृह संख्या : 114 उम्र : 75 लिंग : पुरुष | 729 | FGB0603530 | निर्वाचक का नाम : फूलचंद पिता का नाम: भगत गृह संख्या : 114 उम्र : 49 लिंग : पुरुष |
| 730 | FGB4901591 | निर्वाचक का नाम : जानकी पति का नाम: फूलचंद गृह संख्या : 114 उम्र : 48 लिंग : महिला | 731 | FGB5176599 | निर्वाचक का नाम : बालचंद सिंह पिता का नाम: भगतसिंह गृह संख्या : 114 उम्र : 39 लिंग : पुरुष | 732 | WUW1349174 | निर्वाचक का नाम : माखन पिता का नाम: फूलचंद गृह संख्या : 114 उम्र : 32 लिंग : पुरुष |
| 733 | WUW1776038 | निर्वाचक का नाम : हेमलता मरावी पति का नाम: बालचंद्र सिंह गृह संख्या : 114 उम्र : 29 लिंग : महिला | 734 | WUW2104982 | निर्वाचक का नाम : लखन पिता का नाम: चुनवा गृह संख्या : 115 उम्र : 56 लिंग : पुरुष | 735 | FGB0603563 | निर्वाचक का नाम : सामबाई पति का नाम: लखन गृह संख्या : 115 उम्र : 52 लिंग : महिला |
| 736 | WUW1828938 | निर्वाचक का नाम : पप्पी बाई पति का नाम: तारन सिंह गृह संख्या : 115 उम्र : 41 लिंग : महिला | 737 | WUW1438266 | निर्वाचक का नाम : तारन सिंह पिता का नाम: लखन सिंह गृह संख्या : 115 उम्र : 34 लिंग : पुरुष | 738 | WUW2025609 | निर्वाचक का नाम : गुलाब सिंह पिता का नाम: बेसाहन सिंह गृह संख्या : 116 उम्र : 63 लिंग : पुरुष |
| 739 | FGB5176029 | निर्वाचक का नाम : रामसिंह पिता का नाम: गुलाबसिंह गृह संख्या : 116 उम्र : 42 लिंग : पुरुष | 740 | WUW0501775 | निर्वाचक का नाम : अनुराधा बाई पति का नाम: रामसिंह गृह संख्या : 116 उम्र : 40 लिंग : महिला | 741 | WUW2016053 | निर्वाचक का नाम : सुगरी बाई पति का नाम: गुलाब सिंह गृह संख्या : 116 उम्र : 37 लिंग : महिला |
| 742 | WUW1438274 | निर्वाचक का नाम : पोषलाल सिंह पिता का नाम: गुलाब सिंह गृह संख्या : 116 उम्र : 30 लिंग : पुरुष | 743 | WUW1775972 | निर्वाचक का नाम : दिनेश्वरी मरावी पति का नाम: पोषलाल सिंह गृह संख्या : 116 उम्र : 30 लिंग : महिला | 744 | FGB4866166 | निर्वाचक का नाम : शंकर सिंह पिता का नाम: बिसाहु सिंह गृह संख्या : 117 उम्र : 50 लिंग : पुरुष |
| 745 | WUW0041723 | निर्वाचक का नाम : सुमित्रा बाई पति का नाम: शंकर सिंह गृह संख्या : 117 उम्र : 50 लिंग : महिला | 746 | WUW1915917 | निर्वाचक का नाम : मीना देवी पिता का नाम: शंकर सिंह गृह संख्या : 117 उम्र : 27 लिंग : महिला | 747 | WUW1828912 | निर्वाचक का नाम : अजय सिंह पिता का नाम: शंकर सिंह गृह संख्या : 117 उम्र : 26 लिंग : पुरुष |
| 748 | WUW2413375 | निर्वाचक का नाम : भगवनिया बाई पति का नाम: अजय सिंह गृह संख्या : 117 उम्र : 24 लिंग : महिला | 749 | FGB0603605 | निर्वाचक का नाम : लोधी पिता का नाम: बिसाहु गृह संख्या : 118 उम्र : 61 लिंग : पुरुष | 750 | WUW2010379 | निर्वाचक का नाम : लमिया पति का नाम: लोधी गृह संख्या : 118 उम्र : 59 लिंग : महिला |

| | | | | | |
|--|---------------------------|---|---------------------------|---|---------------------------|
| 751 निर्वाचक का नाम : विजय सिंह पिता का नाम: लोधी सिंह गृह संख्या : 118 उम्र : 31 लिंग : पुरुष | WUW1593326 फोटो उपलब्ध | 752 निर्वाचक का नाम : संतोषी बाई पति का नाम: विजय सिंह गृह संख्या : 118 उम्र : 31 लिंग : महिला | WUW1787167 फोटो उपलब्ध | 753 निर्वाचक का नाम : भगत पिता का नाम: सुखलाल गृह संख्या : 120 उम्र : 56 लिंग : पुरुष | FGB5176540 फोटो उपलब्ध |
| 754 निर्वाचक का नाम : रामफली पिता का नाम: सुखलाल गृह संख्या : 120/क उम्र : 64 लिंग : पुरुष | FGB0603639 फोटो उपलब्ध | 755 निर्वाचक का नाम : कौशिल्या पति का नाम: रामफली गृह संख्या : 120/क उम्र : 59 लिंग : महिला | FGB0603647 फोटो उपलब्ध | 756 निर्वाचक का नाम : शिव कुमार सिंह पिता का नाम: रामफली सिंह गृह संख्या : 120/क उम्र : 30 लिंग : पुरुष | WUW1650480 फोटो उपलब्ध |
| 757 निर्वाचक का नाम : सुनीता बाई पति का नाम: शिवकुमार सिंह गृह संख्या : 120/क उम्र : 28 लिंग : महिला | WUW2154862 फोटो उपलब्ध | 758 निर्वाचक का नाम : नरू पिता का नाम: सुखलाल गृह संख्या : 120/ख उम्र : 56 लिंग : पुरुष | FGB0603654 फोटो उपलब्ध | 759 निर्वाचक का नाम : इतवरिया पति का नाम: नरू गृह संख्या : 120/ख उम्र : 55 लिंग : महिला | FGB0603662 फोटो उपलब्ध |
| 760 निर्वाचक का नाम : रुपेश सिंह पिता का नाम: नरू सिंह गृह संख्या : 120/ख उम्र : 22 लिंग : पुरुष | WUW2470755 फोटो उपलब्ध | 761 निर्वाचक का नाम : रामनाथ पिता का नाम: दगलू गृह संख्या : 121 उम्र : 51 लिंग : पुरुष | FGB4866307 फोटो उपलब्ध | 762 निर्वाचक का नाम : विजय पिता का नाम: रामपति गृह संख्या : 121 उम्र : 38 लिंग : पुरुष | WUW0501809 फोटो उपलब्ध |
| 763 निर्वाचक का नाम : मनीषा बाई पति का नाम: विजय सिंह गृह संख्या : 121 उम्र : 36 लिंग : महिला | WUW2470789 फोटो उपलब्ध | 764 निर्वाचक का नाम : मंती बाई पति का नाम: कुंदन सिंह गृह संख्या : 121 उम्र : 33 लिंग : महिला | WUW1828946 फोटो उपलब्ध | 765 निर्वाचक का नाम : डीलन पिता का नाम: रामपति गृह संख्या : 121 उम्र : 32 लिंग : पुरुष | WUW1349141 फोटो उपलब्ध |
| 766 निर्वाचक का नाम : राज कुमारी पति का नाम: डीलन सिंह गृह संख्या : 121 उम्र : 29 लिंग : महिला | WUW1828896 फोटो उपलब्ध | 767 निर्वाचक का नाम : दलसा पिता का नाम: दगलू गृह संख्या : 121/क उम्र : 47 लिंग : पुरुष | FGB4900064 फोटो उपलब्ध | 768 निर्वाचक का नाम : आजूराम पिता का नाम: चरनू गृह संख्या : 122 उम्र : 55 लिंग : पुरुष | FGB0603696 फोटो उपलब्ध |
| 769 निर्वाचक का नाम : फगनु सिंह पिता का नाम: चरनू सिंह गृह संख्या : 122 उम्र : 49 लिंग : पुरुष | FGB4868378 फोटो उपलब्ध | 770 निर्वाचक का नाम : कुंदीबाई पति का नाम: फगनूसिंह गृह संख्या : 122 उम्र : 49 लिंग : महिला | FGB5176177 फोटो उपलब्ध | 771 निर्वाचक का नाम : दीपचंद सिंह पिता का नाम: फगनू सिंह गृह संख्या : 122 उम्र : 27 लिंग : पुरुष | WUW1776160 फोटो उपलब्ध |
| 772 निर्वाचक का नाम : सियाबती बाई पति का नाम: दीपचंद सिंह गृह संख्या : 122 उम्र : 27 लिंग : महिला | WUW1787142 फोटो उपलब्ध | 773 निर्वाचक का नाम : उत्तम सिंह पिता का नाम: फगनू सिंह गृह संख्या : 122 उम्र : 24 लिंग : पुरुष | WUW2445807 फोटो उपलब्ध | 774 निर्वाचक का नाम : राधा पति का नाम: नरबद सिंह गृह संख्या : 124 उम्र : 40 लिंग : महिला | FGB5382122 फोटो उपलब्ध |
| 775 निर्वाचक का नाम : धनेश्वर सिंह पिता का नाम: नरबद सिंह गृह संख्या : 124 उम्र : 20 लिंग : पुरुष | WUW2580900 फोटो उपलब्ध | 776 निर्वाचक का नाम : खलहा पिता का नाम: करमु गृह संख्या : 125 उम्र : 93 लिंग : पुरुष | FGB5176094 फोटो उपलब्ध | 777 निर्वाचक का नाम : भूरी पति का नाम: वलम गृह संख्या : 125 उम्र : 56 लिंग : महिला | FGB5382130 फोटो उपलब्ध |
| 778 निर्वाचक का नाम : वलम पिता का नाम: खलहा गृह संख्या : 125 उम्र : 52 लिंग : पुरुष | WUW2104974 फोटो उपलब्ध | 779 निर्वाचक का नाम : गोपाल पिता का नाम: खलहा गृह संख्या : 125 उम्र : 46 लिंग : पुरुष | FGB5382114 फोटो उपलब्ध | 780 निर्वाचक का नाम : दसमोतिन बाई पति का नाम: गोपाल गृह संख्या : 125 उम्र : 46 लिंग : महिला | WUW1348903 फोटो उपलब्ध |

| | | | | | | | | |
|-----|------------|--|-----|------------|---|-----|------------|---|
| 781 | WUW2340123 | निर्वाचक का नाम : धनीराम सिंह पिता का नाम: बलम सिंह गृह संख्या : 125 उम्र : 30 लिंग : पुरुष | 782 | WUW2334142 | निर्वाचक का नाम : क्रांती बाई पति का नाम: धनीराम सिंह गृह संख्या : 125 उम्र : 27 लिंग : महिला | 783 | WUW2403632 | निर्वाचक का नाम : हेमन सिंह पिता का नाम: गोपाल सिंह गृह संख्या : 125 उम्र : 25 लिंग : पुरुष |
| 784 | FGB0603712 | निर्वाचक का नाम : भइयालाल पिता का नाम: चरनू गृह संख्या : 126 उम्र : 58 लिंग : पुरुष | 785 | WUW1565852 | निर्वाचक का नाम : प्रकाश सिंह पिता का नाम: भैया लाल गृह संख्या : 126 उम्र : 32 लिंग : पुरुष | 786 | WUW2360998 | निर्वाचक का नाम : सुनीता बाई पति का नाम: प्रकाश सिंह गृह संख्या : 126 उम्र : 29 लिंग : महिला |
| 787 | FGB0603720 | निर्वाचक का नाम : फूलवा पिता का नाम: रमलू गृह संख्या : 127 उम्र : 72 लिंग : पुरुष | 788 | FGB0603738 | निर्वाचक का नाम : प्रेमबाई पति का नाम: फूलवा गृह संख्या : 127 उम्र : 70 लिंग : महिला | 789 | MLM0094854 | निर्वाचक का नाम : मन्तीबाई पति का नाम: रामखेलावन गृह संख्या : 127 उम्र : 38 लिंग : महिला |
| 790 | FGB4866620 | निर्वाचक का नाम : झुलिया पति का नाम: कोठिया गृह संख्या : 128 उम्र : 72 लिंग : महिला | 791 | FGB4866782 | निर्वाचक का नाम : मैकू पिता का नाम: कोठिया गृह संख्या : 128 उम्र : 53 लिंग : पुरुष | 792 | FGB0603753 | निर्वाचक का नाम : मिठूसिंह पिता का नाम: कोठिया गृह संख्या : 128 उम्र : 51 लिंग : पुरुष |
| 793 | FGB5308622 | निर्वाचक का नाम : जयमती पति का नाम: मैकू गृह संख्या : 128 उम्र : 50 लिंग : महिला | 794 | FGB4866638 | निर्वाचक का नाम : नरबदिया पति का नाम: मिठूसिंह गृह संख्या : 128 उम्र : 45 लिंग : महिला | 795 | WUW1650522 | निर्वाचक का नाम : सुनीता बाई पति का नाम: संतोष सिंह गृह संख्या : 128 उम्र : 32 लिंग : महिला |
| 796 | WUW1650506 | निर्वाचक का नाम : संतोष सिंह पिता का नाम: मैकू सिंह गृह संख्या : 128 उम्र : 31 लिंग : पुरुष | 797 | WUW1973759 | निर्वाचक का नाम : दसिया बाई पति का नाम: मोहन सिंह गृह संख्या : 128 उम्र : 29 लिंग : महिला | 798 | WUW1973742 | निर्वाचक का नाम : मोहन सिंह पिता का नाम: मैकू सिंह गृह संख्या : 128 उम्र : 28 लिंग : पुरुष |
| 799 | WUW2541563 | निर्वाचक का नाम : केलाबती देवी पिता का नाम: मिठू सिंह गृह संख्या : 128 उम्र : 21 लिंग : महिला | 800 | FGB4901518 | निर्वाचक का नाम : तिहारोबाई पति का नाम: हरि गृह संख्या : 129 उम्र : 68 लिंग : महिला | 801 | FGB4866588 | निर्वाचक का नाम : महेशसिंह पिता का नाम: हरि गृह संख्या : 129 उम्र : 45 लिंग : पुरुष |
| 802 | FGB4865051 | निर्वाचक का नाम : हिलिया पति का नाम: महेश गृह संख्या : 129 उम्र : 43 लिंग : महिला | 803 | WUW2154888 | निर्वाचक का नाम : फलेश सिंह पिता का नाम: महेश सिंह गृह संख्या : 129 उम्र : 23 लिंग : पुरुष | 804 | FGB4868287 | निर्वाचक का नाम : अमरतिया पति का नाम: कृपाल गृह संख्या : 129/क उम्र : 42 लिंग : महिला |
| 805 | WUW2613941 | निर्वाचक का नाम : सरिता देवी पति का नाम: असपाल सिंह गृह संख्या : 129/क उम्र : 25 लिंग : महिला | 806 | WUW1993039 | निर्वाचक का नाम : नरेंद्र सिंह पिता का नाम: कृपाल सिंह गृह संख्या : 129/क उम्र : 25 लिंग : पुरुष | 807 | WUW2445864 | निर्वाचक का नाम : असपाल सिंह पिता का नाम: कृपाल सिंह गृह संख्या : 129/क उम्र : 21 लिंग : पुरुष |
| 808 | WUW2597979 | निर्वाचक का नाम : गनपतिया पति का नाम: नरेंद्र सिंह गृह संख्या : 129/क उम्र : 20 लिंग : महिला | 809 | FGB4868956 | निर्वाचक का नाम : तिहरो पति का नाम: सनवरसा गृह संख्या : 132 उम्र : 67 लिंग : महिला | 810 | WUW1242437 | निर्वाचक का नाम : संत कुमार पिता का नाम: सनवरसा सिंह गृह संख्या : 132 उम्र : 35 लिंग : पुरुष |

| | | | | | | | | | | | |
|-----|------------|---|-------------|-----|------------|---|-------------|-----|------------|---|-------------|
| 811 | WUW1650530 | निर्वाचक का नाम : हेमवती बाई पति का नाम: संत कुमार गृह संख्या : 132 उम्र : 31 लिंग : महिला | फोटो उपलब्ध | 812 | FGB4901054 | निर्वाचक का नाम : ज्ञानसिंह पिता का नाम: गोजे गृह संख्या : 134 उम्र : 49 लिंग : पुरुष | फोटो उपलब्ध | 813 | FGB4900510 | निर्वाचक का नाम : रामबाई पति का नाम: ज्ञानसिंह गृह संख्या : 134 उम्र : 48 लिंग : महिला | फोटो उपलब्ध |
| 814 | WUW2199743 | निर्वाचक का नाम : रामनाथ सिंह पिता का नाम: गोजे सिंह गृह संख्या : 134 उम्र : 46 लिंग : पुरुष | फोटो उपलब्ध | 815 | FGB4869293 | निर्वाचक का नाम : सेमवती बाई पति का नाम: रामनाथ सिंह गृह संख्या : 134 उम्र : 43 लिंग : महिला | फोटो उपलब्ध | 816 | FGB5175716 | निर्वाचक का नाम : रमेशसिंह पिता का नाम: गोजेसिंह गृह संख्या : 134 उम्र : 42 लिंग : पुरुष | फोटो उपलब्ध |
| 817 | FGB5175708 | निर्वाचक का नाम : भागवती पति का नाम: रमेश गृह संख्या : 134 उम्र : 41 लिंग : महिला | फोटो उपलब्ध | 818 | WUW1348945 | निर्वाचक का नाम : दिलीप पिता का नाम: ज्ञानसिंह गृह संख्या : 134 उम्र : 35 लिंग : पुरुष | फोटो उपलब्ध | 819 | WUW1438282 | निर्वाचक का नाम : अनीता बाई पति का नाम: दिलीप सिंह गृह संख्या : 134 उम्र : 34 लिंग : महिला | फोटो उपलब्ध |
| 820 | WUW1776046 | निर्वाचक का नाम : शिवराज सिंह पिता का नाम: रामनाथ सिंह गृह संख्या : 134 उम्र : 26 लिंग : पुरुष | फोटो उपलब्ध | 821 | WUW2412393 | निर्वाचक का नाम : हेमा बाई पति का नाम: प्रदीप सिंह गृह संख्या : 134 उम्र : 26 लिंग : महिला | फोटो उपलब्ध | 822 | WUW2343499 | निर्वाचक का नाम : पप्पी बाई पति का नाम: शिवराज सिंह गृह संख्या : 134 उम्र : 25 लिंग : महिला | फोटो उपलब्ध |
| 823 | WUW2412542 | निर्वाचक का नाम : प्रदीप सिंह पिता का नाम: रमेश सिंह गृह संख्या : 134 उम्र : 25 लिंग : पुरुष | फोटो उपलब्ध | 824 | FGB5382155 | निर्वाचक का नाम : प्रेमसिंह पिता का नाम: सामतसिंह गृह संख्या : 135 उम्र : 40 लिंग : पुरुष | फोटो उपलब्ध | 825 | WUW1762426 | निर्वाचक का नाम : कलावती पति का नाम: प्रेम सिंह गृह संख्या : 135 उम्र : 38 लिंग : महिला | फोटो उपलब्ध |
| 826 | WUW1778133 | निर्वाचक का नाम : धरम सिंह पिता का नाम: सामत सिंह गृह संख्या : 135 उम्र : 34 लिंग : पुरुष | फोटो उपलब्ध | 827 | WUW1762327 | निर्वाचक का नाम : बसंती बाई पति का नाम: धरम सिंह गृह संख्या : 135 उम्र : 32 लिंग : महिला | फोटो उपलब्ध | 828 | FGB4867032 | निर्वाचक का नाम : गंगासिंह पति का नाम: तितरा गृह संख्या : 136 उम्र : 65 लिंग : महिला | फोटो उपलब्ध |
| 829 | FGB4867701 | निर्वाचक का नाम : पार्वतीबाई पति का नाम: गंगासिंह गृह संख्या : 136 उम्र : 65 लिंग : महिला | फोटो उपलब्ध | 830 | WUW2017762 | निर्वाचक का नाम : प्यारे लाल सिंह पिता का नाम: तितरा गृह संख्या : 136 उम्र : 50 लिंग : पुरुष | फोटो उपलब्ध | 831 | WUW2501302 | निर्वाचक का नाम : शिवकुमार सिंह पिता का नाम: प्यारे सिंह गृह संख्या : 136 उम्र : 28 लिंग : पुरुष | फोटो उपलब्ध |
| 832 | WUW2501203 | निर्वाचक का नाम : गीता बाई पति का नाम: शिवकुमार सिंह गृह संख्या : 136 उम्र : 24 लिंग : महिला | फोटो उपलब्ध | 833 | WUW1348895 | निर्वाचक का नाम : नर्बद पिता का नाम: बुध्दसेन गृह संख्या : 136/1 उम्र : 41 लिंग : पुरुष | फोटो उपलब्ध | 834 | WUW1348978 | निर्वाचक का नाम : गीता बाई पति का नाम: नर्बद गृह संख्या : 136/1 उम्र : 39 लिंग : महिला | फोटो उपलब्ध |
| 835 | FGB4866331 | निर्वाचक का नाम : पार्वती पति का नाम: हरिराम गृह संख्या : 136/च उम्र : 68 लिंग : महिला | फोटो उपलब्ध | 836 | FGB4866406 | निर्वाचक का नाम : शिवेंद्र कुमार पिता का नाम: हरिराम गृह संख्या : 136/च उम्र : 40 लिंग : पुरुष | फोटो उपलब्ध | 837 | FGB4867099 | निर्वाचक का नाम : अवनीश कुमार गुप्ता पिता का नाम: हरी राम गुप्ता गृह संख्या : 136/च उम्र : 39 लिंग : पुरुष | फोटो उपलब्ध |
| 838 | WUW1193937 | निर्वाचक का नाम : बेला गुप्ता पति का नाम: अवनीश कुमार गुप्ता गृह संख्या : 136/च उम्र : 35 लिंग : महिला | फोटो उपलब्ध | 839 | WUW2440212 | निर्वाचक का नाम : अंजली गुप्ता पति का नाम: शिवेंद्र कुमार गुप्ता गृह संख्या : 136/च उम्र : 28 लिंग : महिला | फोटो उपलब्ध | 840 | WUW2018091 | निर्वाचक का नाम : श्यामवती पति का नाम: सुनहर गृह संख्या : 136/ग उम्र : 72 लिंग : महिला | फोटो उपलब्ध |

| | | | | | |
|---|---------------------------|--|---------------------------|---|---------------------------|
| 841 निर्वाचक का नाम : बुद्धू सिंह पति का नाम: सुनहर गृह संख्या : 136/ग उम्र : 61 लिंग : महिला | WUW1438134 फोटो उपलब्ध | 842 निर्वाचक का नाम : ज्ञानवती पति का नाम: बुद्धू सिंह गृह संख्या : 136/ग उम्र : 37 लिंग : महिला | WUW1650464 फोटो उपलब्ध | 843 निर्वाचक का नाम : ललिता गुप्ता पति का नाम: भोलाप्रसाद गृह संख्या : 136/घ उम्र : 68 लिंग : महिला | FGB0604009 फोटो उपलब्ध |
| 844 निर्वाचक का नाम : मनोज गुप्ता पिता का नाम: भोलाप्रसाद गृह संख्या : 136/घ उम्र : 49 लिंग : पुरुष | FGB4866380 फोटो उपलब्ध | 845 निर्वाचक का नाम : शांति पति का नाम: मनोज गृह संख्या : 136/घ उम्र : 45 लिंग : महिला | FGB5308507 फोटो उपलब्ध | 846 निर्वाचक का नाम : सुमित्रा गुप्ता पति का नाम: मुकेश कुमार गृह संख्या : 136/घ उम्र : 41 लिंग : महिला | WUW1650555 फोटो उपलब्ध |
| 847 निर्वाचक का नाम : मुकेशकुमार पिता का नाम: भोलाप्रसाद गृह संख्या : 136/घ उम्र : 41 लिंग : पुरुष | FGB4866414 फोटो उपलब्ध | 848 निर्वाचक का नाम : साक्षी गुप्ता पिता का नाम: मनोज कुमार गृह संख्या : 136/घ उम्र : 19 लिंग : महिला | WUW2610574 फोटो उपलब्ध | 849 निर्वाचक का नाम : बल राम गुप्ता पिता का नाम: मनोज गुप्ता गृह संख्या : 136/घ उम्र : 18 लिंग : पुरुष | WUW2643088 फोटो उपलब्ध |
| 850 निर्वाचक का नाम : तितरू पिता का नाम: शिवनन्दसिंह गृह संख्या : 136/क उम्र : 58 लिंग : पुरुष | FGB4867628 फोटो उपलब्ध | 851 निर्वाचक का नाम : रामबाई पति का नाम: तितरू सिंह गृह संख्या : 136/क उम्र : 53 लिंग : महिला | FGB4867404 फोटो उपलब्ध | 852 निर्वाचक का नाम : यादवेन्द्र पिता का नाम: मोतीलाल गृह संख्या : 136/ख उम्र : 53 लिंग : पुरुष | FGB4867107 फोटो उपलब्ध |
| 853 निर्वाचक का नाम : गोमती पति का नाम: यादवेन्द्र गृह संख्या : 136/ख उम्र : 51 लिंग : महिला | FGB4866364 फोटो उपलब्ध | 854 निर्वाचक का नाम : अंकित गुप्ता पिता का नाम: यादवेन्द्र गृह संख्या : 136/ख उम्र : 31 लिंग : पुरुष | WUW1650456 फोटो उपलब्ध | 855 निर्वाचक का नाम : संतोषी गुप्ता पति का नाम: प्रिंस कुमार गृह संख्या : 136/ख उम्र : 31 लिंग : महिला | WUW1650449 फोटो उपलब्ध |
| 856 निर्वाचक का नाम : प्रिंस कुमार पिता का नाम: यादवेन्द्र गृह संख्या : 136/ख उम्र : 33 लिंग : पुरुष | WUW1242445 फोटो उपलब्ध | 857 निर्वाचक का नाम : संतोषी गुप्ता पति का नाम: अंकित गुप्ता गृह संख्या : 136/ख उम्र : 29 लिंग : महिला | WUW1787209 फोटो उपलब्ध | 858 निर्वाचक का नाम : शुक्कर पति का नाम: सोनी गृह संख्या : 137 उम्र : 56 लिंग : महिला | FGB4865853 फोटो उपलब्ध |
| 859 निर्वाचक का नाम : विशू पिता का नाम: सोनी गृह संख्या : 137 उम्र : 41 लिंग : पुरुष | FGB4866497 फोटो उपलब्ध | 860 निर्वाचक का नाम : रमेश पिता का नाम: बजरहा गृह संख्या : 137 उम्र : 39 लिंग : पुरुष | FGB4900320 फोटो उपलब्ध | 861 निर्वाचक का नाम : गंगावती पति का नाम: विशू गृह संख्या : 137 उम्र : 39 लिंग : महिला | WUW1193853 फोटो उपलब्ध |
| 862 निर्वाचक का नाम : रामकली पति का नाम: रमेश गृह संख्या : 137 उम्र : 38 लिंग : महिला | MLM0094870 फोटो उपलब्ध | 863 निर्वाचक का नाम : हेमलता देवी पिता का नाम: विष्णु सिंह गृह संख्या : 137 उम्र : 20 लिंग : महिला | WUW2465037 फोटो उपलब्ध | 864 निर्वाचक का नाम : मातेश्वरी देवी पिता का नाम: रमेश सिंह गृह संख्या : 137 उम्र : 20 लिंग : महिला | WUW2613842 फोटो उपलब्ध |
| 865 निर्वाचक का नाम : राज कुमार सिंह पिता का नाम: जय राम सिंह गृह संख्या : 137/क उम्र : 20 लिंग : पुरुष | WUW2499309 फोटो उपलब्ध | 866 निर्वाचक का नाम : नर्बदिया मार्को पति का नाम: राजकुमार सिंह मार्को गृह संख्या : 137/क उम्र : 19 लिंग : महिला | WUW2610806 फोटो उपलब्ध | 867 निर्वाचक का नाम : सुक्कर पति का नाम: प्रताप गृह संख्या : 138 उम्र : 56 लिंग : महिला | FGB4900429 फोटो उपलब्ध |
| 868 निर्वाचक का नाम : जेहन पिता का नाम: सोभलाल गृह संख्या : 138 उम्र : 47 लिंग : पुरुष | FGB0603845 फोटो उपलब्ध | 869 निर्वाचक का नाम : गीता पति का नाम: जेहन गृह संख्या : 138 उम्र : 46 लिंग : महिला | FGB5382163 फोटो उपलब्ध | 870 निर्वाचक का नाम : चेतनसिंह पिता का नाम: प्रताप गृह संख्या : 138 उम्र : 41 लिंग : पुरुष | MLM0094888 फोटो उपलब्ध |

| | | | | | | | | | | | |
|-----|------------|--|-------------|-----|------------|---|-------------|-----|------------|--|-------------|
| 871 | WUW1650563 | निर्वाचक का नाम : मीरा बई पति का नाम: चेतन सिंह गृह संख्या : 138 उम्र : 37 लिंग : महिला | फोटो उपलब्ध | 872 | WUW1565860 | निर्वाचक का नाम : मैकू सिंह पिता का नाम: प्रताप सिंह गृह संख्या : 138 उम्र : 31 लिंग : पुरुष | फोटो उपलब्ध | 873 | WUW1650472 | निर्वाचक का नाम : महिपाल सिंह पिता का नाम: प्रताप सिंह गृह संख्या : 138 उम्र : 31 लिंग : पुरुष | फोटो उपलब्ध |
| 874 | WUW2470409 | निर्वाचक का नाम : कृष्ण पाल सिंह पिता का नाम: जेहन सिंह गृह संख्या : 138 उम्र : 22 लिंग : पुरुष | फोटो उपलब्ध | 875 | WUW2613743 | निर्वाचक का नाम : सुरेंद्र सिंह पिता का नाम: चेतन सिंह गृह संख्या : 138 उम्र : 19 लिंग : पुरुष | फोटो उपलब्ध | 876 | WUW2607182 | निर्वाचक का नाम : रानी बाई पति का नाम: महिपाल सिंह गृह संख्या : 138 उम्र : 20 लिंग : महिला | फोटो उपलब्ध |
| 877 | WUW1829019 | निर्वाचक का नाम : राम बाई पति का नाम: अगेश सिंह गृह संख्या : 138 क उम्र : 30 लिंग : महिला | फोटो उपलब्ध | 878 | WUW1828979 | निर्वाचक का नाम : अगेश सिंह पिता का नाम: गेहन सिंह गृह संख्या : 138 क उम्र : 28 लिंग : पुरुष | फोटो उपलब्ध | 879 | FGB0603852 | निर्वाचक का नाम : प्यारेलाल पिता का नाम: दरवारी गृह संख्या : 139 उम्र : 72 लिंग : पुरुष | फोटो उपलब्ध |
| 880 | FGB4900106 | निर्वाचक का नाम : भगतरियाबाई पति का नाम: प्यारेलाल गृह संख्या : 139 उम्र : 68 लिंग : महिला | फोटो उपलब्ध | 881 | FGB4866489 | निर्वाचक का नाम : अमृतसिंह पिता का नाम: प्यारेलाल गृह संख्या : 139 उम्र : 46 लिंग : पुरुष | फोटो उपलब्ध | 882 | FGB4868584 | निर्वाचक का नाम : भानसिंह पिता का नाम: प्यारेलाल गृह संख्या : 139 उम्र : 38 लिंग : पुरुष | फोटो उपलब्ध |
| 883 | WUW1193861 | निर्वाचक का नाम : बुधन बाई पति का नाम: भान सिंह गृह संख्या : 139 उम्र : 35 लिंग : महिला | फोटो उपलब्ध | 884 | WUW2361004 | निर्वाचक का नाम : मानवती बाई पति का नाम: अमृत सिंह गृह संख्या : 139 उम्र : 31 लिंग : महिला | फोटो उपलब्ध | 885 | FGB0603860 | निर्वाचक का नाम : छोटे पिता का नाम: दरवारी गृह संख्या : 140 उम्र : 63 लिंग : पुरुष | फोटो उपलब्ध |
| 886 | FGB4900643 | निर्वाचक का नाम : जानकी पति का नाम: छोटे गृह संख्या : 140 उम्र : 61 लिंग : महिला | फोटो उपलब्ध | 887 | WUW2020196 | निर्वाचक का नाम : रीताबाई पिता का नाम: दरवारी गृह संख्या : 140 उम्र : 49 लिंग : महिला | फोटो उपलब्ध | 888 | FGB4866042 | निर्वाचक का नाम : सुधरतबाई पति का नाम: मानसिंह गृह संख्या : 140 उम्र : 48 लिंग : महिला | फोटो उपलब्ध |
| 889 | FGB4900098 | निर्वाचक का नाम : चैती पति का नाम: अजमेर गृह संख्या : 140 उम्र : 46 लिंग : महिला | फोटो उपलब्ध | 890 | WUW2020030 | निर्वाचक का नाम : अजमेर पिता का नाम: दरवारी गृह संख्या : 140 उम्र : 46 लिंग : पुरुष | फोटो उपलब्ध | 891 | WUW2451268 | निर्वाचक का नाम : सुरेश सिंह पिता का नाम: छोटे सिंह गृह संख्या : 140 उम्र : 35 लिंग : पुरुष | फोटो उपलब्ध |
| 892 | WUW1650548 | निर्वाचक का नाम : सुशीला बाई पति का नाम: सुरेश सिंह गृह संख्या : 140 उम्र : 31 लिंग : महिला | फोटो उपलब्ध | 893 | WUW2405546 | निर्वाचक का नाम : ममता सिंह पति का नाम: जगजीवन सिंह गृह संख्या : 140 उम्र : 31 लिंग : महिला | फोटो उपलब्ध | 894 | WUW1829027 | निर्वाचक का नाम : जगजीवन पिता का नाम: अजमेर सिंह गृह संख्या : 140 उम्र : 29 लिंग : पुरुष | फोटो उपलब्ध |
| 895 | WUW2470979 | निर्वाचक का नाम : जानवती बाई पति का नाम: संतोष सिंह गृह संख्या : 140 उम्र : 27 लिंग : महिला | फोटो उपलब्ध | 896 | WUW2594893 | निर्वाचक का नाम : धोकल सिंह पिता का नाम: अजमेर सिंह गृह संख्या : 140 उम्र : 26 लिंग : पुरुष | फोटो उपलब्ध | 897 | WUW2613859 | निर्वाचक का नाम : चंद्रवती देवी पिता का नाम: अजमेर सिंह गृह संख्या : 140 उम्र : 20 लिंग : महिला | फोटो उपलब्ध |
| 898 | WUW2023935 | निर्वाचक का नाम : हीरा सिंह पिता का नाम: गुलाब सिंह गृह संख्या : 141 उम्र : 68 लिंग : पुरुष | फोटो उपलब्ध | 899 | WUW2016160 | निर्वाचक का नाम : छोटी पति का नाम: हीरा गृह संख्या : 141 उम्र : 67 लिंग : महिला | फोटो उपलब्ध | 900 | WUW2016152 | निर्वाचक का नाम : गोकुल पिता का नाम: हीरा गृह संख्या : 141 उम्र : 50 लिंग : पुरुष | फोटो उपलब्ध |

| | | | | | |
|--|---------------------------|---|---------------------------|--|---------------------------|
| 901 निर्वाचक का नाम : सुहनियाबाई पति का नाम: गोकुलसिंह गृह संख्या : 141 उम्र : 49 लिंग : महिला | FGB4868063 फोटो उपलब्ध | 902 निर्वाचक का नाम : प्रकाश सिंह पिता का नाम: हीरा सिंह गृह संख्या : 141 उम्र : 47 लिंग : पुरुष | WUW2020063 फोटो उपलब्ध | 903 निर्वाचक का नाम : सुरूचि पति का नाम: प्रकाश गृह संख्या : 141 उम्र : 43 लिंग : महिला | WUW1193879 फोटो उपलब्ध |
| 904 निर्वाचक का नाम : रोहित कुमार सिंह पिता का नाम: गोकुल सिंह गृह संख्या : 141 उम्र : 28 लिंग : पुरुष | WUW1697655 फोटो उपलब्ध | 905 निर्वाचक का नाम : नीतेश्वरी देवी पिता का नाम: गोकुल सिंह गृह संख्या : 141 उम्र : 26 लिंग : महिला | WUW1762319 फोटो उपलब्ध | 906 निर्वाचक का नाम : नितेश सिंह पिता का नाम: गोकुल सिंह गृह संख्या : 141 उम्र : 26 लिंग : पुरुष | WUW1829035 फोटो उपलब्ध |
| 907 निर्वाचक का नाम : छोटू सिंह पिता का नाम: लामू गृह संख्या : 141 /1 उम्र : 45 लिंग : पुरुष | WUW1193887 फोटो उपलब्ध | 908 निर्वाचक का नाम : कुमारी बाई पति का नाम: छोटू गृह संख्या : 141/1 उम्र : 43 लिंग : महिला | WUW1193895 फोटो उपलब्ध | 909 निर्वाचक का नाम : संदीप कुमार पिता का नाम: छोटू सिंह गृह संख्या : 141/1 उम्र : 20 लिंग : पुरुष | WUW2613875 फोटो उपलब्ध |
| 910 निर्वाचक का नाम : गलिया पति का नाम: भोलादास गृह संख्या : 141/2 उम्र : 70 लिंग : महिला | WUW1193911 फोटो उपलब्ध | 911 निर्वाचक का नाम : विद्या देवी पिता का नाम: भोलादास गृह संख्या : 141/2 उम्र : 28 लिंग : महिला | WUW1828995 फोटो उपलब्ध | 912 निर्वाचक का नाम : लामू पिता का नाम: गुलाब गृह संख्या : 142 उम्र : 72 लिंग : पुरुष | FGB4901187 फोटो उपलब्ध |
| 913 निर्वाचक का नाम : बृहस्पतिया बाई पति का नाम: गिरवर गृह संख्या : 143 उम्र : 63 लिंग : महिला | FGB4866067 फोटो उपलब्ध | 914 निर्वाचक का नाम : रामेश्वरी वालरे पति का नाम: भीष्म सिंह गृह संख्या : 143 उम्र : 35 लिंग : महिला | WUW2646842 फोटो उपलब्ध | 915 निर्वाचक का नाम : भीष्म सिंह पिता का नाम: गिरवर सिंह गृह संख्या : 143 उम्र : 31 लिंग : पुरुष | WUW1650498 फोटो उपलब्ध |
| 916 निर्वाचक का नाम : लखन पिता का नाम: विरझु गृह संख्या : 144 उम्र : 52 लिंग : पुरुष | FGB0603944 फोटो उपलब्ध | 917 निर्वाचक का नाम : शांतीबाई पति का नाम: कुवरसिंह गृह संख्या : 144 उम्र : 49 लिंग : महिला | FGB4865903 फोटो उपलब्ध | 918 निर्वाचक का नाम : ईश्वर सिंह पिता का नाम: गुलाब सिंह गृह संख्या : 145 उम्र : 56 लिंग : पुरुष | WUW2199719 फोटो उपलब्ध |
| 919 निर्वाचक का नाम : बसंती नेताम पति का नाम: ईश्वर सिंह नेताम गृह संख्या : 145 उम्र : 53 लिंग : महिला | WUW2199701 फोटो उपलब्ध | 920 निर्वाचक का नाम : भडयालाल पिता का नाम: गुलाब गृह संख्या : 145 उम्र : 52 लिंग : पुरुष | WUW2020113 फोटो उपलब्ध | 921 निर्वाचक का नाम : गेंदवती पति का नाम: भईया लाल गृह संख्या : 145 उम्र : 50 लिंग : महिला | WUW2013761 फोटो उपलब्ध |
| 922 निर्वाचक का नाम : रूप नदिनी नेताम पिता का नाम: ईश्वर सिंह गृह संख्या : 145 उम्र : 26 लिंग : महिला | WUW1762285 फोटो उपलब्ध | 923 निर्वाचक का नाम : उर्मिला देवी पिता का नाम: भडया लाल सिंह गृह संख्या : 145 उम्र : 24 लिंग : महिला | WUW2440246 फोटो उपलब्ध | 924 निर्वाचक का नाम : हेमंत सिंह नेताम पिता का नाम: ईश्वर सिंह नेताम गृह संख्या : 145 उम्र : 23 लिंग : पुरुष | WUW2311835 फोटो उपलब्ध |
| 925 निर्वाचक का नाम : विमल सिंह पिता का नाम: भडया लाल सिंह गृह संख्या : 145 उम्र : 19 लिंग : पुरुष | WUW2614758 फोटो उपलब्ध | 926 निर्वाचक का नाम : राम बाई पति का नाम: हरिराम गृह संख्या : 146 उम्र : 68 लिंग : महिला | FGB4901161 फोटो उपलब्ध | 927 निर्वाचक का नाम : भूपेंद्र गुप्ता पिता का नाम: हरिराम गुप्ता गृह संख्या : 146 उम्र : 51 लिंग : पुरुष | WUW2041846 फोटो उपलब्ध |
| 928 निर्वाचक का नाम : अनीता गुप्ता पति का नाम: भूपेंद्र गुप्ता गृह संख्या : 146 उम्र : 48 लिंग : महिला | WUW2041879 फोटो उपलब्ध | 929 निर्वाचक का नाम : किरण भारती पिता का नाम: भूपेंद्र गुप्ता गृह संख्या : 146 उम्र : 28 लिंग : महिला | WUW2041895 फोटो उपलब्ध | 930 निर्वाचक का नाम : रूचि गुप्ता पिता का नाम: भूपेंद्र गुप्ता गृह संख्या : 146 उम्र : 26 लिंग : महिला | WUW2041929 फोटो उपलब्ध |

| | | | | | | | | | | | |
|-----|------------|--|-------------|-----|------------|--|-------------|-----|------------|--|-------------|
| 931 | WUW2467199 | निर्वाचक का नाम : पूनम गुप्ता पिता का नाम: भूपेन्द्र गुप्ता गृह संख्या : 146 उम्र : 24 लिंग : महिला | फोटो उपलब्ध | 932 | WUW2467371 | निर्वाचक का नाम : सोनम गुप्ता पिता का नाम: भूपेन्द्र गुप्ता गृह संख्या : 146 उम्र : 21 लिंग : महिला | फोटो उपलब्ध | 933 | WUW2640662 | निर्वाचक का नाम : शिवम गुप्ता पिता का नाम: भूपेन्द्र कुमार गुप्ता गृह संख्या : 146 उम्र : 18 लिंग : पुरुष | फोटो उपलब्ध |
| 934 | WUW2025575 | निर्वाचक का नाम : सममत पति का नाम: बुधसेन गृह संख्या : 147 उम्र : 68 लिंग : महिला | फोटो उपलब्ध | 935 | FGB4901427 | निर्वाचक का नाम : कोटा बाई पिता का नाम: बुधसेन गृह संख्या : 147 उम्र : 48 लिंग : महिला | फोटो उपलब्ध | 936 | WUW2002319 | निर्वाचक का नाम : धनमत पति का नाम: समयलाल गृह संख्या : 148 उम्र : 54 लिंग : महिला | फोटो उपलब्ध |
| 937 | WUW2010494 | निर्वाचक का नाम : गुलाब पिता का नाम: ललुवा गृह संख्या : 149 उम्र : 56 लिंग : पुरुष | फोटो उपलब्ध | 938 | WUW2017028 | निर्वाचक का नाम : झुलमत बाई पति का नाम: गुलाब गृह संख्या : 149 उम्र : 53 लिंग : महिला | फोटो उपलब्ध | 939 | FGB5176375 | निर्वाचक का नाम : लमिया पति का नाम: गोकुल गृह संख्या : 152 उम्र : 52 लिंग : महिला | फोटो उपलब्ध |
| 940 | FGB4900783 | निर्वाचक का नाम : टेमबाई पति का नाम: कैलाश सिंह गृह संख्या : 152 उम्र : 38 लिंग : महिला | फोटो उपलब्ध | 941 | WUW1348994 | निर्वाचक का नाम : कैलास पिता का नाम: गोकुल गृह संख्या : 152 उम्र : 32 लिंग : पुरुष | फोटो उपलब्ध | 942 | FGB4865986 | निर्वाचक का नाम : कुवरिया पति का नाम: गलीराम गृह संख्या : 154 उम्र : 62 लिंग : महिला | फोटो उपलब्ध |
| 943 | FGB4900866 | निर्वाचक का नाम : महेशसिंह पिता का नाम: गलीराम गृह संख्या : 154 उम्र : 40 लिंग : पुरुष | फोटो उपलब्ध | 944 | FGB5176359 | निर्वाचक का नाम : सुशीलाबाई पति का नाम: महेशसिंह गृह संख्या : 154 उम्र : 38 लिंग : महिला | फोटो उपलब्ध | 945 | FGB4865945 | निर्वाचक का नाम : कोशीबाई पिता का नाम: डुगला गृह संख्या : 157 उम्र : 55 लिंग : महिला | फोटो उपलब्ध |
| 946 | WUW1650571 | निर्वाचक का नाम : लक्ष्मण सिंह पिता का नाम: लामू सिंह गृह संख्या : 157 उम्र : 30 लिंग : पुरुष | फोटो उपलब्ध | 947 | FGB5382148 | निर्वाचक का नाम : पतीराम पिता का नाम: सुधवा गृह संख्या : 158 उम्र : 73 लिंग : पुरुष | फोटो उपलब्ध | 948 | FGB5176367 | निर्वाचक का नाम : ननकुसिया पति का नाम: समहर गृह संख्या : 158 उम्र : 70 लिंग : महिला | फोटो उपलब्ध |
| 949 | WUW2440253 | निर्वाचक का नाम : राम सिंह पिता का नाम: समल सिंह गृह संख्या : 158 उम्र : 33 लिंग : पुरुष | फोटो उपलब्ध | 950 | WUW0041772 | निर्वाचक का नाम : अमरसिंह पिता का नाम: अंधरू गृह संख्या : 159 उम्र : 53 लिंग : पुरुष | फोटो उपलब्ध | 951 | WUW0041780 | निर्वाचक का नाम : बुधराम पिता का नाम: अंधरू गृह संख्या : 159 उम्र : 40 लिंग : पुरुष | फोटो उपलब्ध |
| 952 | WUW1193960 | निर्वाचक का नाम : सोनकी पति का नाम: बुधराम गृह संख्या : 159 उम्र : 39 लिंग : महिला | फोटो उपलब्ध | 953 | WUW2625317 | निर्वाचक का नाम : परमेश्वरी पिता का नाम: अमर सिंह गृह संख्या : 159 उम्र : 36 लिंग : महिला | फोटो उपलब्ध | 954 | WUW2470482 | निर्वाचक का नाम : राम सिंह पिता का नाम: अमर सिंह गृह संख्या : 159 उम्र : 27 लिंग : पुरुष | फोटो उपलब्ध |
| 955 | WUW0041806 | निर्वाचक का नाम : दशरी पति का नाम: सुखराम गृह संख्या : 160 उम्र : 72 लिंग : महिला | फोटो उपलब्ध | 956 | FGB5176391 | निर्वाचक का नाम : फगनी पति का नाम: रतन गृह संख्या : 160 उम्र : 56 लिंग : महिला | फोटो उपलब्ध | 957 | FGB5176383 | निर्वाचक का नाम : रतन पिता का नाम: सुखराम गृह संख्या : 160 उम्र : 55 लिंग : पुरुष | फोटो उपलब्ध |
| 958 | WUW1536481 | निर्वाचक का नाम : शिववती बाई पति का नाम: रामेश्वर सिंह गृह संख्या : 160 उम्र : 32 लिंग : महिला | फोटो उपलब्ध | 959 | WUW1438365 | निर्वाचक का नाम : रामेश्वर सिंह पिता का नाम: रतन सिंह गृह संख्या : 160 उम्र : 31 लिंग : पुरुष | फोटो उपलब्ध | 960 | FGB4900049 | निर्वाचक का नाम : माखनसिंह पिता का नाम: भगलू गृह संख्या : 161 उम्र : 50 लिंग : पुरुष | फोटो उपलब्ध |

| | |
|--|-------------|
| 961 | WUW1650589 |
| निर्वाचक का नाम : जमनी बाई पिता का नाम: भगलू सिंह गृह संख्या : 161 उम्र : 37 लिंग : महिला | फोटो उपलब्ध |

| | | | | |
|-----|---|------------|--|-------------|
| 962 | 1 | WUW2653939 | निर्वाचक का नाम : कौशिल्या बाई पति का नाम: शिवकुमार सिंह गृह संख्या : 43/ख उम्र : 26 लिंग : महिला | फोटो उपलब्ध |
| 963 | 1 | WUW2654481 | निर्वाचक का नाम : अंजू बाई पति का नाम: नूतन सिंह गृह संख्या : 12 उम्र : 24 लिंग : महिला | फोटो उपलब्ध |
| 964 | 1 | WUW2654499 | निर्वाचक का नाम : शिवानी टेकाम पिता का नाम: राम सिंह टेकाम गृह संख्या : 80 उम्र : 36 लिंग : महिला | फोटो उपलब्ध |
| 965 | 1 | WUW2657492 | निर्वाचक का नाम : सजन सिंह पिता का नाम: मैकू सिंह गृह संख्या : 33/ क उम्र : 18 लिंग : पुरुष | फोटो उपलब्ध |
| 966 | 1 | WUW2660496 | निर्वाचक का नाम : रंजना देवी पिता का नाम: गुलाब सिंह गृह संख्या : 42 उम्र : 21 लिंग : महिला | फोटो उपलब्ध |
| 967 | 1 | WUW2670248 | निर्वाचक का नाम : डामेश्वर सिंह पिता का नाम: हरप्रसाद सिंह गृह संख्या : 69 उम्र : 21 लिंग : पुरुष | फोटो उपलब्ध |

| निर्वाचकों का विवरण : | | | | | | | |
|--|------------------------------|-----------------------------|--|----------------------|-------|------------|-----|
| A) मतदाताओं की संख्या : | | | | | | | |
| | | नामावली का प्रकार | निर्वाचक नामावली की पहचान : | मतदाताओं की संख्या : | | | |
| | | | | पुरुष | महिला | तृतीय लिंग | कुल |
| I | मूल | मूल नामावली | विशेष गहन पुनरीक्षण 2026 की मूल नामावली एवं समस्त अनुपूरकों को एकीकृत कर | 464 | 497 | 0 | 961 |
| II | घटक I - परिवर्धन सूची | पूरक 1 | विशेष गहन पुनरीक्षण - 2026 | 2 | 4 | 0 | 6 |
| III | घटक II - विलोपन सूची | पूरक 1 | विशेष गहन पुनरीक्षण - 2026 | 2 | 1 | 0 | 3 |
| IV | लिंग में संशोधन के कारण अंतर | | | 0 | 0 | 0 | 0 |
| पुनरीक्षण के बाद इस नामावली में शुद्ध निर्वाचक (I+II-III+IV) | | | | 464 | 500 | 0 | 964 |
| B) संशोधनों की संख्या : | | | | | | | |
| नामावली का प्रकार | | निर्वाचक नामावली की पहचान : | | संशोधनों की संख्या : | | | |
| पूरक 1 | | विशेष गहन पुनरीक्षण - 2026 | | 4 | | | |

निर्वाचक रजिस्ट्रीकरण अधिकारी द्वारा जारी

E-मृत्यु, S-स्थानांतरित, R-दोहरी प्रविष्टि, M-लापता, Q-अहर्ता नहीं