

## निर्वाचक नामावली 2026 S12 मध्य प्रदेश

|   |   |  |         |                         |         |       |   |            |                |            |                  |                |         |       |               |      |           |         |          |
|---|---|--|---------|-------------------------|---------|-------|---|------------|----------------|------------|------------------|----------------|---------|-------|---------------|------|-----------|---------|----------|
| विधान सभा क्षेत्र की संख्या, नाम व आरक्षण स्थिति : 88 - पुष्पराजगढ़ (अ.ज.जा.)   |   | भाग संख्या : : 142   |         |                         |         |       |   |            |                |            |                  |                |         |       |               |      |           |         |          |
| संसदीय निर्वाचन क्षेत्र की संख्या, नाम व आरक्षण स्थिति, जिसमें विधान सभा निर्वाचन क्षेत्र स्थित है : 12 - शहडोल (अ.ज.जा.) |   |  |         |                         |         |       |   |            |                |            |                  |                |         |       |               |      |           |         |          |
| <b>1. पुनरीक्षण का विवरण</b>  |   |  |         |                         |         |       |   |            |                |            |                  |                |         |       |               |      |           |         |          |
| पुनरीक्षण का वर्ष :   | 2026  | <b>निर्वाचक नामावली की पहचान :</b>                                       |         |                         |         |       |   |            |                |            |                  |                |         |       |               |      |           |         |          |
| अर्हता तिथि :   | 01-01-2026  | विशेष गहन पुनरीक्षण 2026 की मूल नामावली एवं समस्त अनुपूरकों को एकीकृत कर |         |                         |         |       |   |            |                |            |                  |                |         |       |               |      |           |         |          |
| पुनरीक्षण का स्वरूप :   | विशेष गहन पुनरीक्षण 2026  |  |         |                         |         |       |   |            |                |            |                  |                |         |       |               |      |           |         |          |
| प्रकाशन की तिथि :   | 21-02-2026  |  |         |                         |         |       |   |            |                |            |                  |                |         |       |               |      |           |         |          |
| <b>2. भाग व मतदान क्षेत्र का विवरण :</b>  |   |  |         |                         |         |       |   |            |                |            |                  |                |         |       |               |      |           |         |          |
| भाग में आने वाले अनुभागों की संख्या और नाम :  |   |  |         |                         |         |       |   |            |                |            |                  |                |         |       |               |      |           |         |          |
| 1-थमरदर थमरदर   | <table style="width: 100%; border-collapse: collapse;"> <tr> <td style="width: 60%;">मुख्य शहर / मुख्य ग्राम</td> <td>: थमरदर</td> </tr> <tr> <td>वार्ड</td> <td>:</td> </tr> <tr> <td>पोस्ट ऑफिस</td> <td>: गिरारी खुर्द</td> </tr> <tr> <td>पुलिस थाना</td> <td>: राजेन्द्रग्राम</td> </tr> <tr> <td>स्थानीय संस्था</td> <td>: बेंदी</td> </tr> <tr> <td>ब्लॉक</td> <td>: पुष्पराजगढ़</td> </tr> <tr> <td>जिला</td> <td>: अनूपपुर</td> </tr> <tr> <td>पिन कोड</td> <td>: 484881</td> </tr> </table> |  |         | मुख्य शहर / मुख्य ग्राम | : थमरदर | वार्ड | : | पोस्ट ऑफिस | : गिरारी खुर्द | पुलिस थाना | : राजेन्द्रग्राम | स्थानीय संस्था | : बेंदी | ब्लॉक | : पुष्पराजगढ़ | जिला | : अनूपपुर | पिन कोड | : 484881 |
| मुख्य शहर / मुख्य ग्राम   | : थमरदर   |  |         |                         |         |       |   |            |                |            |                  |                |         |       |               |      |           |         |          |
| वार्ड   | :   |  |         |                         |         |       |   |            |                |            |                  |                |         |       |               |      |           |         |          |
| पोस्ट ऑफिस  | : गिरारी खुर्द  |  |         |                         |         |       |   |            |                |            |                  |                |         |       |               |      |           |         |          |
| पुलिस थाना  | : राजेन्द्रग्राम  |  |         |                         |         |       |   |            |                |            |                  |                |         |       |               |      |           |         |          |
| स्थानीय संस्था  | : बेंदी   |  |         |                         |         |       |   |            |                |            |                  |                |         |       |               |      |           |         |          |
| ब्लॉक   | : पुष्पराजगढ़   |  |         |                         |         |       |   |            |                |            |                  |                |         |       |               |      |           |         |          |
| जिला  | : अनूपपुर   |  |         |                         |         |       |   |            |                |            |                  |                |         |       |               |      |           |         |          |
| पिन कोड   | : 484881  |  |         |                         |         |       |   |            |                |            |                  |                |         |       |               |      |           |         |          |
| <b>3. मतदान केंद्र का विवरण</b>   |   |  |         |                         |         |       |   |            |                |            |                  |                |         |       |               |      |           |         |          |
| मतदान केंद्र की संख्या व नाम :  | मतदान केन्द्र की विशेष हैसियत<br>(पुरुष/महिला/सामान्य) :  |  | सामान्य |                         |         |       |   |            |                |            |                  |                |         |       |               |      |           |         |          |
| 142 - थमरदर   | इस मतदान क्षेत्र के सहायक<br>(ऑक्जिलियरी) मतदान केन्द्रों की संख्या :   |  | 0       |                         |         |       |   |            |                |            |                  |                |         |       |               |      |           |         |          |
| मतदान केंद्र का भवन व पता :   |   |  |         |                         |         |       |   |            |                |            |                  |                |         |       |               |      |           |         |          |
| शा.प्रा.शा.भवन, थमरदर   |   |  |         |                         |         |       |   |            |                |            |                  |                |         |       |               |      |           |         |          |
| <b>4. मतदाताओं की संख्या :</b>  |   |  |         |                         |         |       |   |            |                |            |                  |                |         |       |               |      |           |         |          |
| आरंभिक क्रम   | अंतिम क्रम  | मतदाताओं की संख्या   |         |                         |         |       |   |            |                |            |                  |                |         |       |               |      |           |         |          |
| संख्या  | संख्या  | पुरुष  | महिला   | तृतीय लिंग              | कुल     |       |   |            |                |            |                  |                |         |       |               |      |           |         |          |
| 1   | 901   | 462  | 436     | 0                       | 898     |       |   |            |                |            |                  |                |         |       |               |      |           |         |          |

निर्वाचक रजिस्ट्रीकरण अधिकारी द्वारा जारी

Nazri Naksha



Google Map View

Polling Station Building Front View



मतदान केंद्र के सामने का फ़ोटो

Cad View

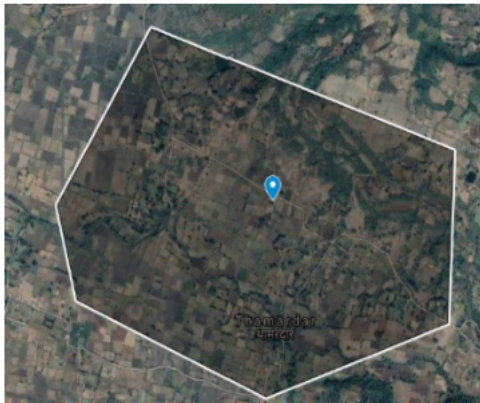

Key MAP View

|  |            |  |            |   |            |
|--|------------|--|------------|---|------------|
| 1<br>निर्वाचक का नाम : कलावती<br>पति का नाम: बहोरन<br>गृह संख्या : 1<br>उम्र : 73 लिंग : महिला                   | FGB0627711 | 2<br>निर्वाचक का नाम : मोतीलाल<br>पिता का नाम: बहोरन<br>गृह संख्या : 2<br>उम्र : 58 लिंग : पुरुष                     | WUW1994243 | 3<br>निर्वाचक का नाम : जमुनी बाई<br>पति का नाम: मोतीलाल<br>गृह संख्या : 2<br>उम्र : 51 लिंग : महिला               | FGB5132055 |
| 4<br>निर्वाचक का नाम : दूजाबाई<br>पति का नाम: सम्मेलाल<br>गृह संख्या : 2<br>उम्र : 49 लिंग : महिला               | WUW2051787 | 5<br>निर्वाचक का नाम : रतनलाल<br>पिता का नाम: मोती<br>गृह संख्या : 2<br>उम्र : 39 लिंग : पुरुष                       | MLM0096040 | 6<br>निर्वाचक का नाम : कमलवती बाई<br>पति का नाम: रतनलाल<br>गृह संख्या : 2<br>उम्र : 37 लिंग : महिला               | MLM0096057 |
| 7<br>निर्वाचक का नाम : भारतलाल<br>पिता का नाम: मोती<br>गृह संख्या : 2<br>उम्र : 35 लिंग : पुरुष                  | WUW1350438 | 8<br>निर्वाचक का नाम : अखलेश<br>पिता का नाम: सम्मेलाल<br>गृह संख्या : 2<br>उम्र : 34 लिंग : पुरुष                    | WUW1350446 | 9<br>निर्वाचक का नाम : दुर्गा वती देवी पानिका<br>पिता का नाम: मोतीलाल<br>गृह संख्या : 2<br>उम्र : 26 लिंग : महिला | WUW2048205 |
| 10<br>निर्वाचक का नाम : रेश्मी देवी<br>पति का नाम: भारत लाल<br>गृह संख्या : 2<br>उम्र : 25 लिंग : महिला          | WUW1931989 | 11<br>निर्वाचक का नाम : समुद्री देवी<br>पिता का नाम: मोती लाल<br>गृह संख्या : 2<br>उम्र : 23 लिंग : महिला            | WUW2431872 | 12<br>निर्वाचक का नाम : राममिलन<br>पिता का नाम: बहोरन<br>गृह संख्या : 3<br>उम्र : 50 लिंग : पुरुष                 | WUW1994219 |
| 13<br>निर्वाचक का नाम : राजेंद्र कुमार संत<br>पिता का नाम: राम मिलन<br>गृह संख्या : 3<br>उम्र : 25 लिंग : पुरुष  | WUW1932003 | 14<br>निर्वाचक का नाम : छोटू प्रसाद पनिका<br>पिता का नाम: राम मिलन<br>गृह संख्या : 3<br>उम्र : 23 लिंग : पुरुष       | WUW2318459 | 15<br>निर्वाचक का नाम : कमल दास<br>पिता का नाम: राममिलन<br>गृह संख्या : 3<br>उम्र : 20 लिंग : पुरुष               | WUW2552362 |
| 16<br>निर्वाचक का नाम : अत्तर<br>पिता का नाम: छत्रधारी<br>गृह संख्या : 4<br>उम्र : 58 लिंग : पुरुष               | WUW1994334 | 17<br>निर्वाचक का नाम : धीरवती<br>पति का नाम: अत्तर<br>गृह संख्या : 4<br>उम्र : 55 लिंग : महिला                      | FGB5378104 | 18<br>निर्वाचक का नाम : चमर सिंह<br>पिता का नाम: अंतर सिंह<br>गृह संख्या : 4<br>उम्र : 29 लिंग : पुरुष            | WUW1843358 |
| 19<br>निर्वाचक का नाम : चैन सिंह<br>पिता का नाम: अत्तर सिंह<br>गृह संख्या : 4<br>उम्र : 23 लिंग : पुरुष          | WUW2520302 | 20<br>निर्वाचक का नाम : युगेशवरी बाई<br>पति का नाम: चमर सिंह<br>गृह संख्या : 4<br>उम्र : 22 लिंग : महिला             | WUW2448058 | 21<br>निर्वाचक का नाम : जयंती बाई<br>पति का नाम: चैन सिंह<br>गृह संख्या : 4<br>उम्र : 21 लिंग : महिला             | WUW2613974 |
| 22<br>निर्वाचक का नाम : जेतू लाल पनिका<br>पिता का नाम: छगन लाल पनिका<br>गृह संख्या : 5<br>उम्र : 63 लिंग : पुरुष | WUW1565951 | 23<br>निर्वाचक का नाम : पारवती<br>पति का नाम: रमेश<br>गृह संख्या : 5<br>उम्र : 46 लिंग : महिला                       | FGB5131735 | 24<br>निर्वाचक का नाम : रामदास<br>पिता का नाम: महेश<br>गृह संख्या : 5<br>उम्र : 37 लिंग : पुरुष                   | WUW1017532 |
| 25<br>निर्वाचक का नाम : आशाबाई पनिका<br>पति का नाम: राम दास<br>गृह संख्या : 05<br>उम्र : 25 लिंग : महिला         | WUW2318434 | 26<br>निर्वाचक का नाम : महेंद्र प्रसाद पनिका<br>पिता का नाम: रमेश प्रसाद<br>गृह संख्या : 5<br>उम्र : 22 लिंग : पुरुष | WUW2318475 | 27<br>निर्वाचक का नाम : नर्बदा<br>पिता का नाम: रामभरोसा<br>गृह संख्या : 6<br>उम्र : 55 लिंग : पुरुष               | FGB0627802 |
| 28<br>निर्वाचक का नाम : जमुनी<br>पति का नाम: नर्बदा<br>गृह संख्या : 6<br>उम्र : 55 लिंग : महिला                  | FGB0627810 | 29<br>निर्वाचक का नाम : अखिलेश कुमार<br>पिता का नाम: नर्बदा<br>गृह संख्या : 6<br>उम्र : 34 लिंग : पुरुष              | WUW1350529 | 30<br>निर्वाचक का नाम : श्याम कली<br>पिता का नाम: नर्बदा प्रसाद<br>गृह संख्या : 6<br>उम्र : 29 लिंग : महिला       | WUW1651082 |

|  |                           |   |                           |  |                           |
|--|---------------------------|---|---------------------------|--|---------------------------|
| 31<br>निर्वाचक का नाम : अंजना बाई पनिका<br>पति का नाम: अखिलेश प्रसाद<br>गृह संख्या : 6<br>उम्र : 28 लिंग : महिला | WUW2318491<br>फोटो उपलब्ध | 32<br>निर्वाचक का नाम : राकेश प्रसाद<br>पिता का नाम: नर्वदा प्रसाद<br>गृह संख्या : 6<br>उम्र : 26 लिंग : पुरुष    | WUW2552313<br>फोटो उपलब्ध | 33<br>निर्वाचक का नाम : राजेश<br>पिता का नाम: नर्वदा प्रसाद<br>गृह संख्या : 6<br>उम्र : 24 लिंग : पुरुष        | WUW2521045<br>फोटो उपलब्ध |
| 34<br>निर्वाचक का नाम : कमला<br>पिता का नाम: सुनहर<br>गृह संख्या : 7<br>उम्र : 68 लिंग : पुरुष                   | FGB5131834<br>फोटो उपलब्ध | 35<br>निर्वाचक का नाम : तेजा<br>पिता का नाम: कमला<br>गृह संख्या : 7<br>उम्र : 43 लिंग : पुरुष                     | FGB6705636<br>फोटो उपलब्ध | 36<br>निर्वाचक का नाम : कुन्ती<br>पति का नाम: तेजा<br>गृह संख्या : 7<br>उम्र : 40 लिंग : महिला                 | FGB5132402<br>फोटो उपलब्ध |
| 37<br>निर्वाचक का नाम : धीमन प्रसाद<br>पिता का नाम: कमला प्रसाद<br>गृह संख्या : 7<br>उम्र : 35 लिंग : पुरुष      | WUW1243336<br>फोटो उपलब्ध | 38<br>निर्वाचक का नाम : संगीता बाई कोल<br>पति का नाम: धीरन प्रसाद कोल<br>गृह संख्या : 7<br>उम्र : 26 लिंग : महिला | WUW1956671<br>फोटो उपलब्ध | 39<br>निर्वाचक का नाम : इंद्रलाल कोल<br>पिता का नाम: तेजप्रताप कोल<br>गृह संख्या : 7<br>उम्र : 24 लिंग : पुरुष | WUW2318517<br>फोटो उपलब्ध |
| 40<br>निर्वाचक का नाम : रामू प्रसाद कोल<br>पिता का नाम: तेज प्रताप<br>गृह संख्या : 7<br>उम्र : 23 लिंग : पुरुष   | WUW2318749<br>फोटो उपलब्ध | 41<br>निर्वाचक का नाम : रेश्मी देवी<br>पिता का नाम: तेज प्रताप<br>गृह संख्या : 7<br>उम्र : 20 लिंग : महिला        | WUW2613966<br>फोटो उपलब्ध | 42<br>निर्वाचक का नाम : धीरज<br>पिता का नाम: सुकदेव<br>गृह संख्या : 8<br>उम्र : 44 लिंग : पुरुष                | FGB6705586<br>फोटो उपलब्ध |
| 43<br>निर्वाचक का नाम : मोहवती<br>पति का नाम: धीरज<br>गृह संख्या : 8<br>उम्र : 43 लिंग : महिला                   | FGB5132642<br>फोटो उपलब्ध | 44<br>निर्वाचक का नाम : फूलेल<br>पिता का नाम: सुखदेव<br>गृह संख्या : 8<br>उम्र : 42 लिंग : पुरुष                  | FGB6705503<br>फोटो उपलब्ध | 45<br>निर्वाचक का नाम : श्यामकली<br>पति का नाम: फुलेलसिंह<br>गृह संख्या : 8<br>उम्र : 41 लिंग : महिला          | FGB6705495<br>फोटो उपलब्ध |
| 46<br>निर्वाचक का नाम : रघुवर<br>पिता का नाम: धीरज<br>गृह संख्या : 8<br>उम्र : 28 लिंग : पुरुष                   | WUW2458990<br>फोटो उपलब्ध | 47<br>निर्वाचक का नाम : रविंद्र प्रसाद<br>पिता का नाम: धीरज लाल<br>गृह संख्या : 8<br>उम्र : 20 लिंग : पुरुष       | WUW2539880<br>फोटो उपलब्ध | 48<br>निर्वाचक का नाम : ओमकार प्रसाद<br>पिता का नाम: फुलेल लाल<br>गृह संख्या : 8<br>उम्र : 19 लिंग : पुरुष     | WUW2616225<br>फोटो उपलब्ध |
| 49<br>निर्वाचक का नाम : सुखलाल<br>पिता का नाम: सुनहरे<br>गृह संख्या : 9<br>उम्र : 55 लिंग : पुरुष                | WUW1994128<br>फोटो उपलब्ध | 50<br>निर्वाचक का नाम : रामफल<br>पिता का नाम: सुखलाल<br>गृह संख्या : 9<br>उम्र : 40 लिंग : पुरुष                  | MLM0096065<br>फोटो उपलब्ध | 51<br>निर्वाचक का नाम : सुनीता बाई<br>पिता का नाम: सुखलाल<br>गृह संख्या : 9<br>उम्र : 39 लिंग : महिला          | FGB5230586<br>फोटो उपलब्ध |
| 52<br>निर्वाचक का नाम : चमेलीबाई<br>पति का नाम: रामफल<br>गृह संख्या : 9<br>उम्र : 38 लिंग : महिला                | MLM0096073<br>फोटो उपलब्ध | 53<br>निर्वाचक का नाम : पुष्या<br>पति का नाम: रामनाथ<br>गृह संख्या : 9<br>उम्र : 34 लिंग : महिला                  | WUW1094077<br>फोटो उपलब्ध | 54<br>निर्वाचक का नाम : जमनी बाई<br>पिता का नाम: सुखलाल<br>गृह संख्या : 9<br>उम्र : 33 लिंग : महिला            | WUW1420272<br>फोटो उपलब्ध |
| 55<br>निर्वाचक का नाम : हेमन्त<br>पिता का नाम: रामफल<br>गृह संख्या : 9<br>उम्र : 21 लिंग : पुरुष                 | WUW2539682<br>फोटो उपलब्ध | 56<br>निर्वाचक का नाम : बुधराम कोल<br>पिता का नाम: सुखलाल कोल<br>गृह संख्या : 11<br>उम्र : 45 लिंग : पुरुष        | FGB5378096<br>फोटो उपलब्ध | 57<br>निर्वाचक का नाम : चन्द्रवती<br>पति का नाम: बुधू<br>गृह संख्या : 11<br>उम्र : 43 लिंग : महिला             | FGB5132063<br>फोटो उपलब्ध |
| 58<br>निर्वाचक का नाम : बिष्णु लाल<br>पिता का नाम: बुद्धराम कोल<br>गृह संख्या : 11<br>उम्र : 24 लिंग : पुरुष     | WUW2539724<br>फोटो उपलब्ध | 59<br>निर्वाचक का नाम : दुर्गेश लाल<br>पिता का नाम: बुद्धराम कोल<br>गृह संख्या : 11<br>उम्र : 19 लिंग : पुरुष     | WUW2635910<br>फोटो उपलब्ध | 60<br>निर्वाचक का नाम : धूरन<br>पिता का नाम: सहदेव<br>गृह संख्या : 13<br>उम्र : 77 लिंग : पुरुष                | WUW1995943<br>फोटो उपलब्ध |

|    |            |   |    |            |   |    |            |  |
|----|------------|---|----|------------|---|----|------------|--|
| 61 | MLM0096081 | निर्वाचक का नाम : भागवती<br>पति का नाम: शम्भू<br>गृह संख्या : 13<br>उम्र : 73 लिंग : महिला                | 62 | WUW0062695 | निर्वाचक का नाम : गंगासिंह<br>पिता का नाम: शम्भूसिंह<br>गृह संख्या : 13<br>उम्र : 47 लिंग : पुरुष                   | 63 | WUW1017565 | निर्वाचक का नाम : अमृत<br>पिता का नाम: नारायण<br>गृह संख्या : 13<br>उम्र : 42 लिंग : पुरुष               |
| 64 | FGB5132386 | निर्वाचक का नाम : एवनबाई<br>पति का नाम: सुरतानसिंह<br>गृह संख्या : 13<br>उम्र : 41 लिंग : महिला           | 65 | WUW1651066 | निर्वाचक का नाम : मीना बाई<br>पति का नाम: गंगा सिंह<br>गृह संख्या : 13<br>उम्र : 36 लिंग : महिला                    | 66 | WUW1947944 | निर्वाचक का नाम : नारेंद्र सिंह<br>पिता का नाम: अमृत सिंह<br>गृह संख्या : 13<br>उम्र : 25 लिंग : पुरुष   |
| 67 | WUW2616233 | निर्वाचक का नाम : प्रीति बाई<br>पति का नाम: नारेंद्र सिंह<br>गृह संख्या : 13<br>उम्र : 19 लिंग : महिला    | 68 | FGB6705669 | निर्वाचक का नाम : सुल्तान सिंह<br>पिता का नाम: शम्भू सिंह<br>गृह संख्या : 14<br>उम्र : 63 लिंग : पुरुष              | 69 | FGB0627919 | निर्वाचक का नाम : कुन्ती<br>पति का नाम: प्रेम<br>गृह संख्या : 14<br>उम्र : 61 लिंग : महिला               |
| 70 | WUW1438894 | निर्वाचक का नाम : लक्ष्मी बाई<br>पति का नाम: प्रवीण<br>गृह संख्या : 14<br>उम्र : 38 लिंग : महिला          | 71 | WUW1017573 | निर्वाचक का नाम : प्रवीण<br>पिता का नाम: प्रेमसिंह<br>गृह संख्या : 14<br>उम्र : 37 लिंग : पुरुष                     | 72 | WUW1438977 | निर्वाचक का नाम : सत्यवती<br>पति का नाम: खीलेश्वर सिंह<br>गृह संख्या : 14<br>उम्र : 31 लिंग : महिला      |
| 73 | WUW2539955 | निर्वाचक का नाम : जितेन्द्र सिंह<br>पिता का नाम: सुरतान सिंह<br>गृह संख्या : 14<br>उम्र : 22 लिंग : पुरुष | 74 | WUW2572592 | निर्वाचक का नाम : भूपेन्द्र सिंह<br>पिता का नाम: सुरतान सिंह<br>गृह संख्या : 14<br>उम्र : 22 लिंग : पुरुष           | 75 | FGB5131255 | निर्वाचक का नाम : मनोहरसिंह<br>पिता का नाम: अजमेरसिंह<br>गृह संख्या : 15<br>उम्र : 48 लिंग : पुरुष       |
| 76 | WUW1994516 | निर्वाचक का नाम : मंगल<br>पिता का नाम: अजमेर<br>गृह संख्या : 15<br>उम्र : 48 लिंग : पुरुष                 | 77 | FGB0627943 | निर्वाचक का नाम : समरो<br>पति का नाम: मंगल<br>गृह संख्या : 15<br>उम्र : 47 लिंग : महिला                             | 78 | FGB5021712 | निर्वाचक का नाम : हेमराज<br>पिता का नाम: अजमेर<br>गृह संख्या : 15<br>उम्र : 46 लिंग : पुरुष              |
| 79 | FGB6705560 | निर्वाचक का नाम : सुमन बाई<br>पति का नाम: जगमोहन सिंह धुर्वे<br>गृह संख्या : 15<br>उम्र : 45 लिंग : महिला | 80 | FGB6705578 | निर्वाचक का नाम : पंचमसिंह<br>पिता का नाम: अजमेरसिंह<br>गृह संख्या : 15<br>उम्र : 44 लिंग : पुरुष                   | 81 | FGB5132147 | निर्वाचक का नाम : आधार वती<br>पति का नाम: मनोहरसिंह<br>गृह संख्या : 15<br>उम्र : 44 लिंग : महिला         |
| 82 | FGB6705552 | निर्वाचक का नाम : ललिताबाई<br>पति का नाम: हेमराजसिंह<br>गृह संख्या : 15<br>उम्र : 44 लिंग : महिला         | 83 | FGB6705651 | निर्वाचक का नाम : जगमोहन सिंह धुर्वे<br>पिता का नाम: अजमेर सिंह धुर्वे<br>गृह संख्या : 15<br>उम्र : 43 लिंग : पुरुष | 84 | FGB6705545 | निर्वाचक का नाम : दयावती<br>पति का नाम: पंचमसिंह<br>गृह संख्या : 15<br>उम्र : 43 लिंग : महिला            |
| 85 | ZYN4280152 | निर्वाचक का नाम : अर्चना धुर्वे<br>पति का नाम: मुकेश सिंह<br>गृह संख्या : 15<br>उम्र : 29 लिंग : महिला    | 86 | WUW1812775 | निर्वाचक का नाम : मुकेश सिंह धुर्वे<br>पिता का नाम: मनोहर सिंह<br>गृह संख्या : 15<br>उम्र : 26 लिंग : पुरुष         | 87 | WUW1846823 | निर्वाचक का नाम : रीतू देवी<br>पिता का नाम: मनोहर सिंह<br>गृह संख्या : 15<br>उम्र : 26 लिंग : महिला      |
| 88 | WUW2317030 | निर्वाचक का नाम : कृष्ण पाल सिंह<br>पिता का नाम: पंचम सिंह<br>गृह संख्या : 15<br>उम्र : 24 लिंग : पुरुष   | 89 | WUW2317089 | निर्वाचक का नाम : रूपसिंह<br>पिता का नाम: मंगल सिंह<br>गृह संख्या : 15<br>उम्र : 22 लिंग : पुरुष                    | 90 | WUW2378693 | निर्वाचक का नाम : प्रियंका देवी<br>पिता का नाम: हेमराज सिंह<br>गृह संख्या : 15<br>उम्र : 22 लिंग : महिला |

|     |            |   |             |     |            |  |             |     |            |  |             |
|-----|------------|---|-------------|-----|------------|--|-------------|-----|------------|--|-------------|
| 91  | WUW2539864 | निर्वाचक का नाम : रुक्मणि देवी<br>पिता का नाम: हेमराज सिंह<br>गृह संख्या : 15<br>उम्र : 20 लिंग : महिला           | फोटो उपलब्ध | 92  | WUW2572501 | निर्वाचक का नाम : लाल सिंह<br>पिता का नाम: पंचम सिंह<br>गृह संख्या : 15<br>उम्र : 20 लिंग : पुरुष                      | फोटो उपलब्ध | 93  | WUW2618817 | निर्वाचक का नाम : लक्ष्मी देवी<br>पिता का नाम: जगमोहन सिंह<br>गृह संख्या : 15<br>उम्र : 19 लिंग : महिला  | फोटो उपलब्ध |
| 94  | FGB6705628 | निर्वाचक का नाम : दुयोर्धन<br>पिता का नाम: समहर सिंह<br>गृह संख्या : 16<br>उम्र : 57 लिंग : पुरुष                 | फोटो उपलब्ध | 95  | FGB6705610 | निर्वाचक का नाम : सोनवती<br>पति का नाम: दुयोर्धन<br>गृह संख्या : 16<br>उम्र : 50 लिंग : महिला                          | फोटो उपलब्ध | 96  | FGB6705677 | निर्वाचक का नाम : मनमोहन<br>पिता का नाम: समहरसिंह<br>गृह संख्या : 16<br>उम्र : 46 लिंग : पुरुष           | फोटो उपलब्ध |
| 97  | FGB6705537 | निर्वाचक का नाम : कलावती<br>पति का नाम: मनमोहन<br>गृह संख्या : 16<br>उम्र : 45 लिंग : महिला                       | फोटो उपलब्ध | 98  | WUW0062703 | निर्वाचक का नाम : राजेश<br>पिता का नाम: दुयोर्धन<br>गृह संख्या : 16<br>उम्र : 41 लिंग : पुरुष                          | फोटो उपलब्ध | 99  | WUW1726843 | निर्वाचक का नाम : गायत्री बाई<br>पति का नाम: राजेश सिंह<br>गृह संख्या : 16<br>उम्र : 28 लिंग : महिला     | फोटो उपलब्ध |
| 100 | WUW2447555 | निर्वाचक का नाम : विजय सिंह<br>पिता का नाम: मनमोहन सिंह<br>गृह संख्या : 16<br>उम्र : 20 लिंग : पुरुष              | फोटो उपलब्ध | 101 | FGB5131875 | निर्वाचक का नाम : गणेश<br>पिता का नाम: वारेलाल<br>गृह संख्या : 16-1<br>उम्र : 46 लिंग : पुरुष                          | फोटो उपलब्ध | 102 | FGB5131883 | निर्वाचक का नाम : सुनीना<br>पति का नाम: गणेश<br>गृह संख्या : 16-1<br>उम्र : 44 लिंग : महिला              | फोटो उपलब्ध |
| 103 | WUW2502565 | निर्वाचक का नाम : विद्यावती सारिवन<br>पिता का नाम: गणेश प्रसाद<br>गृह संख्या : 16-1<br>उम्र : 20 लिंग : महिला     | फोटो उपलब्ध | 104 | FGB0627968 | निर्वाचक का नाम : सुन्दरिया<br>पति का नाम: दयाल<br>गृह संख्या : 17<br>उम्र : 78 लिंग : महिला                           | फोटो उपलब्ध | 105 | FGB0627976 | निर्वाचक का नाम : हरियरसिंह<br>पिता का नाम: दयाल<br>गृह संख्या : 17<br>उम्र : 46 लिंग : पुरुष            | फोटो उपलब्ध |
| 106 | FGB5234471 | निर्वाचक का नाम : सुखराम<br>पिता का नाम: दयालसिंह<br>गृह संख्या : 17<br>उम्र : 42 लिंग : पुरुष                    | फोटो उपलब्ध | 107 | FGB6621767 | निर्वाचक का नाम : लक्ष्मीबाई<br>पति का नाम: सुखराम सिंह<br>गृह संख्या : 17<br>उम्र : 39 लिंग : महिला                   | फोटो उपलब्ध | 108 | WUW2613776 | निर्वाचक का नाम : पीतांबर सिंह<br>पिता का नाम: सुखराम सिंह<br>गृह संख्या : 17<br>उम्र : 21 लिंग : पुरुष  | फोटो उपलब्ध |
| 109 | FGB0628008 | निर्वाचक का नाम : बंशगोपाल<br>पिता का नाम: छत्रधारी<br>गृह संख्या : 18<br>उम्र : 58 लिंग : पुरुष                  | फोटो उपलब्ध | 110 | MLM0096099 | निर्वाचक का नाम : चंद्रकुमारी<br>पति का नाम: बंशगोपाल<br>गृह संख्या : 18<br>उम्र : 54 लिंग : महिला                     | फोटो उपलब्ध | 111 | WUW1994573 | निर्वाचक का नाम : रामगोपाल<br>पिता का नाम: छत्रधारी<br>गृह संख्या : 18<br>उम्र : 49 लिंग : पुरुष         | फोटो उपलब्ध |
| 112 | FGB5130539 | निर्वाचक का नाम : अशोक<br>पति का नाम: रामगोपाल<br>गृह संख्या : 18<br>उम्र : 48 लिंग : महिला                       | फोटो उपलब्ध | 113 | FGB0628040 | निर्वाचक का नाम : राम प्रसाद मिश्र<br>पिता का नाम: बलदेव<br>गृह संख्या : 19<br>उम्र : 71 लिंग : पुरुष                  | फोटो उपलब्ध | 114 | WUW2052827 | निर्वाचक का नाम : शक्ति प्रसाद मिश्र<br>पिता का नाम: कुम्भज<br>गृह संख्या : 19<br>उम्र : 54 लिंग : पुरुष | फोटो उपलब्ध |
| 115 | WUW1213040 | निर्वाचक का नाम : अंबिका प्रसाद मिश्रा<br>पिता का नाम: कुम्भज प्रसाद<br>गृह संख्या : 19<br>उम्र : 50 लिंग : पुरुष | फोटो उपलब्ध | 116 | FGB0628065 | निर्वाचक का नाम : तारा<br>पति का नाम: शक्ति प्रसाद मिश्र<br>गृह संख्या : 19<br>उम्र : 50 लिंग : महिला                  | फोटो उपलब्ध | 117 | FGB5132295 | निर्वाचक का नाम : गजेन्द्र<br>पिता का नाम: कुम्भज<br>गृह संख्या : 19<br>उम्र : 47 लिंग : पुरुष           | फोटो उपलब्ध |
| 118 | FGB0628081 | निर्वाचक का नाम : कुसुम<br>पति का नाम: अंबिका<br>गृह संख्या : 19<br>उम्र : 47 लिंग : महिला                        | फोटो उपलब्ध | 119 | WUW2607158 | निर्वाचक का नाम : जगदीप प्रसाद मिश्रा<br>पिता का नाम: बलराम प्रसाद मिश्रा<br>गृह संख्या : 19<br>उम्र : 45 लिंग : पुरुष | फोटो उपलब्ध | 120 | FGB5234547 | निर्वाचक का नाम : ममता<br>पति का नाम: गजेन्द्र<br>गृह संख्या : 19<br>उम्र : 44 लिंग : महिला              | फोटो उपलब्ध |

|     |            |   |     |            |   |     |            |   |
|-----|------------|---|-----|------------|---|-----|------------|---|
| 121 | WUW1438837 | निर्वाचक का नाम : रामेश्वर प्रसाद<br>पिता का नाम: शक्ति प्रसाद मिश्र<br>गृह संख्या : 19<br>उम्र : 31 लिंग : पुरुष | 122 | WUW1769256 | निर्वाचक का नाम : राजेश कुमार मिश्रा<br>पिता का नाम: शक्ती प्रसाद मिश्रा<br>गृह संख्या : 19<br>उम्र : 26 लिंग : पुरुष   | 123 | WUW1842483 | निर्वाचक का नाम : पंकज मिश्रा<br>पिता का नाम: गर्जेन्द्र प्रसाद मिश्रा<br>गृह संख्या : 19<br>उम्र : 26 लिंग : पुरुष |
| 124 | WUW2642791 | निर्वाचक का नाम : महिमा<br>पति का नाम: रामेश्वर प्रसाद मिश्र<br>गृह संख्या : 19<br>उम्र : 24 लिंग : महिला         | 125 | WUW1956697 | निर्वाचक का नाम : अंकुश प्रसाद मिश्रा<br>पिता का नाम: अंबिका प्रसाद मिश्रा<br>गृह संख्या : 19<br>उम्र : 24 लिंग : पुरुष | 126 | WUW2642890 | निर्वाचक का नाम : शालिनी<br>पति का नाम: राजेश कुमार मिश्र<br>गृह संख्या : 19<br>उम्र : 20 लिंग : महिला              |
| 127 | FGB5131529 | निर्वाचक का नाम : इन्द्रपाल<br>पिता का नाम: जगदेव<br>गृह संख्या : 20<br>उम्र : 85 लिंग : पुरुष                    | 128 | WUW1996461 | निर्वाचक का नाम : आनन्द कुमारी<br>पति का नाम: इन्द्रपाल<br>गृह संख्या : 20<br>उम्र : 72 लिंग : महिला                    | 129 | WUW1997204 | निर्वाचक का नाम : सुरेन्द्र<br>पिता का नाम: इन्द्रपाल<br>गृह संख्या : 20<br>उम्र : 51 लिंग : पुरुष                  |
| 130 | WUW1996388 | निर्वाचक का नाम : शिववती<br>पति का नाम: सुरेन्द्र<br>गृह संख्या : 20<br>उम्र : 47 लिंग : महिला                    | 131 | WUW1438910 | निर्वाचक का नाम : कुलदीप सिंह<br>पिता का नाम: सुरेन्द्र<br>गृह संख्या : 20<br>उम्र : 32 लिंग : पुरुष                    | 132 | WUW1932029 | निर्वाचक का नाम : जलेश्वरि देवी<br>पिता का नाम: सुरेन्द्र सिंह<br>गृह संख्या : 20<br>उम्र : 25 लिंग : महिला         |
| 133 | WUW1994631 | निर्वाचक का नाम : सियाबाई<br>पति का नाम: धृतपाल<br>गृह संख्या : 21<br>उम्र : 90 लिंग : महिला                      | 134 | WUW1994623 | निर्वाचक का नाम : रामभजन<br>पिता का नाम: जगदेव<br>गृह संख्या : 21<br>उम्र : 68 लिंग : पुरुष                             | 135 | WUW1994649 | निर्वाचक का नाम : जगदीश बाई<br>पति का नाम: रामभजन<br>गृह संख्या : 21<br>उम्र : 65 लिंग : महिला                      |
| 136 | WUW0016840 | निर्वाचक का नाम : अकबर<br>पिता का नाम: बेलसिंह<br>गृह संख्या : 21<br>उम्र : 50 लिंग : पुरुष                       | 137 | FGB0628164 | निर्वाचक का नाम : सरोज बाई<br>पति का नाम: अकबर सिंह<br>गृह संख्या : 21<br>उम्र : 46 लिंग : महिला                        | 138 | WUW0016857 | निर्वाचक का नाम : राजेन्द्रसिंह<br>पिता का नाम: रामभजन<br>गृह संख्या : 21<br>उम्र : 43 लिंग : पुरुष                 |
| 139 | FGB5130679 | निर्वाचक का नाम : सुशीलाबाई<br>पति का नाम: राजेन्द्रसिंह<br>गृह संख्या : 21<br>उम्र : 42 लिंग : महिला             | 140 | WUW2317097 | निर्वाचक का नाम : रोहित कुमार<br>पिता का नाम: राजेन्द्र सिंह<br>गृह संख्या : 21<br>उम्र : 23 लिंग : पुरुष               | 141 | WUW2540029 | निर्वाचक का नाम : लोक सिंह<br>पिता का नाम: अकबर सिंह<br>गृह संख्या : 21<br>उम्र : 21 लिंग : पुरुष                   |
| 142 | WUW2614014 | निर्वाचक का नाम : सीमा देवी<br>पिता का नाम: राजेन्द्र सिंह<br>गृह संख्या : 21<br>उम्र : 19 लिंग : महिला           | 143 | WUW2624914 | निर्वाचक का नाम : सोहन कुमार<br>पिता का नाम: संतोष कुमार<br>गृह संख्या : 21<br>उम्र : 19 लिंग : पुरुष                   | 144 | WUW1994680 | निर्वाचक का नाम : कलेष<br>पिता का नाम: सुखलाल<br>गृह संख्या : 22<br>उम्र : 47 लिंग : पुरुष                          |
| 145 | FGB5234497 | निर्वाचक का नाम : यशोदाबाई<br>पति का नाम: कलेपलाल<br>गृह संख्या : 22<br>उम्र : 47 लिंग : महिला                    | 146 | WUW2318996 | निर्वाचक का नाम : गुलाब बती कोल<br>पति का नाम: कलेप प्रसाद<br>गृह संख्या : 22<br>उम्र : 36 लिंग : महिला                 | 147 | WUW2318772 | निर्वाचक का नाम : सुरज प्रसाद कोल<br>पिता का नाम: कलेष प्रसाद<br>गृह संख्या : 22<br>उम्र : 22 लिंग : पुरुष          |
| 148 | WUW2572634 | निर्वाचक का नाम : सूरजवती देवी<br>पिता का नाम: कलेप प्रसाद<br>गृह संख्या : 22<br>उम्र : 20 लिंग : महिला           | 149 | WUW1994698 | निर्वाचक का नाम : बुधवरिया<br>पति का नाम: सुखलाल<br>गृह संख्या : 23<br>उम्र : 80 लिंग : महिला                           | 150 | WUW1565977 | निर्वाचक का नाम : लालमन<br>पिता का नाम: सुखलाल<br>गृह संख्या : 23<br>उम्र : 35 लिंग : पुरुष                         |

|  |  |  |
|--|--|--|
| 151<br>निर्वाचक का नाम : जानकी पति का नाम: लालमन गृह संख्या : 23 उम्र : 33 लिंग : महिला<br>WUW1565993<br>फोटो उपलब्ध                           | 152<br>निर्वाचक का नाम : दुर्गेश बाई पति का नाम: लालमन लाल गृह संख्या : 23 उम्र : 33 लिंग : महिला<br>WUW1345792<br>फोटो उपलब्ध           | 153<br>निर्वाचक का नाम : रामकुंवर पति का नाम: दुर्गेर गृह संख्या : 24 उम्र : 93 लिंग : महिला<br>FGB5234505<br>फोटो उपलब्ध          |
| 154<br>निर्वाचक का नाम : करन पिता का नाम: दुर्वेन्द्र गृह संख्या : 24 उम्र : 50 लिंग : पुरुष<br>FGB6705685<br>फोटो उपलब्ध                      | 155<br>निर्वाचक का नाम : फूलमती पति का नाम: करन गृह संख्या : 24 उम्र : 48 लिंग : महिला<br>FGB0628214<br>फोटो उपलब्ध                      | 156<br>निर्वाचक का नाम : भगवंत सिंह पिता का नाम: करन सिंह गृह संख्या : 24 उम्र : 29 लिंग : पुरुष<br>WUW1438902<br>फोटो उपलब्ध      |
| 157<br>निर्वाचक का नाम : राधवेन्द्र सिंह मसराम पिता का नाम: करन सिंह मसराम गृह संख्या : 24 उम्र : 28 लिंग : पुरुष<br>WUW1964667<br>फोटो उपलब्ध | 158<br>निर्वाचक का नाम : मीना देवी मसराम पिता का नाम: करन सिंह मसराम गृह संख्या : 24 उम्र : 22 लिंग : महिला<br>WUW2317428<br>फोटो उपलब्ध | 159<br>निर्वाचक का नाम : शिवराज पिता का नाम: छोटू गृह संख्या : 25 उम्र : 46 लिंग : पुरुष<br>WUW2060531<br>फोटो उपलब्ध              |
| 160<br>निर्वाचक का नाम : सुरेन्द्र पिता का नाम: छोटू गृह संख्या : 25 उम्र : 46 लिंग : पुरुष<br>WUW1996511<br>फोटो उपलब्ध                       | 161<br>निर्वाचक का नाम : सविता पति का नाम: शिवराज गृह संख्या : 25 उम्र : 46 लिंग : महिला<br>FGB5132626<br>फोटो उपलब्ध                    | 162<br>निर्वाचक का नाम : इन्द्रवती पति का नाम: सुरेन्द्रसिंह गृह संख्या : 25 उम्र : 43 लिंग : महिला<br>FGB5132634<br>फोटो उपलब्ध   |
| 163<br>निर्वाचक का नाम : दुर्गेश कुमार पिता का नाम: शिवराज सिंह गृह संख्या : 25 उम्र : 31 लिंग : पुरुष<br>WUW1439033<br>फोटो उपलब्ध            | 164<br>निर्वाचक का नाम : धूपेन्द्र सिंह पिता का नाम: शिवराज सिंह गृह संख्या : 25 उम्र : 24 लिंग : पुरुष<br>WUW2318863<br>फोटो उपलब्ध     | 165<br>निर्वाचक का नाम : हेम वती बाई पिता का नाम: शिवराज सिंह गृह संख्या : 25 उम्र : 23 लिंग : महिला<br>WUW2318939<br>फोटो उपलब्ध  |
| 166<br>निर्वाचक का नाम : कमलवती देवी पिता का नाम: सुरेन्द्र सिंह गृह संख्या : 25 उम्र : 19 लिंग : महिला<br>WUW2616167<br>फोटो उपलब्ध           | 167<br>निर्वाचक का नाम : रतन पिता का नाम: रामलाल गृह संख्या : 26 उम्र : 55 लिंग : पुरुष<br>FGB0628230<br>फोटो उपलब्ध                     | 168<br>निर्वाचक का नाम : अजीत पिता का नाम: वृजभान गृह संख्या : 26 उम्र : 51 लिंग : पुरुष<br>MLM0096115<br>फोटो उपलब्ध              |
| 169<br>निर्वाचक का नाम : राजकुमारी पति का नाम: रतन गृह संख्या : 26 उम्र : 50 लिंग : महिला<br>FGB6705768<br>फोटो उपलब्ध                         | 170<br>निर्वाचक का नाम : प्रेमवती पति का नाम: अजीत गृह संख्या : 26 उम्र : 48 लिंग : महिला<br>MLM0096123<br>फोटो उपलब्ध                   | 171<br>निर्वाचक का नाम : हंसराज पिता का नाम: अजित गृह संख्या : 26 उम्र : 27 लिंग : पुरुष<br>WUW1886613<br>फोटो उपलब्ध              |
| 172<br>निर्वाचक का नाम : ओमकार सिंह पिता का नाम: रतन सिंह गृह संख्या : 26 उम्र : 26 लिंग : पुरुष<br>WUW1886514<br>फोटो उपलब्ध                  | 173<br>निर्वाचक का नाम : मदन सिंह मसराम पिता का नाम: रतन सिंह गृह संख्या : 26 उम्र : 24 लिंग : पुरुष<br>WUW2317121<br>फोटो उपलब्ध        | 174<br>निर्वाचक का नाम : जयती देवी पिता का नाम: रतन सिंह गृह संख्या : 26 उम्र : 19 लिंग : महिला<br>WUW2613677<br>फोटो उपलब्ध       |
| 175<br>निर्वाचक का नाम : नन्हू पिता का नाम: विश्राम गृह संख्या : 27 उम्र : 58 लिंग : पुरुष<br>WUW1994771<br>फोटो उपलब्ध                        | 176<br>निर्वाचक का नाम : मोहवती पति का नाम: नन्हू गृह संख्या : 27 उम्र : 42 लिंग : महिला<br>FGB6705594<br>फोटो उपलब्ध                    | 177<br>निर्वाचक का नाम : खिलेश्वर सिंह पिता का नाम: नन्हू सिंह गृह संख्या : 27 उम्र : 30 लिंग : पुरुष<br>WUW1593730<br>फोटो उपलब्ध |
| 178<br>निर्वाचक का नाम : राधा बाई पति का नाम: खिलेश्वर सिंह गृह संख्या : 27 उम्र : 24 लिंग : महिला<br>WUW2317139<br>फोटो उपलब्ध                | # 179<br>निर्वाचक का नाम : संतोष कुमार पिता का नाम: ननसा गृह संख्या : 28 उम्र : 43 लिंग : पुरुष<br>FGB5131818<br>फोटो उपलब्ध             | # 180<br>निर्वाचक का नाम : फूलवती बाई पति का नाम: मोहन लाल गृह संख्या : 28 उम्र : 40 लिंग : महिला<br>WUW1094093<br>फोटो उपलब्ध     |

|  |                           |  |                           |   |                           |
|--|---------------------------|--|---------------------------|---|---------------------------|
| # 181<br>निर्वाचक का नाम : गायत्री बाई<br>पति का नाम: संतोष कुमार<br>गृह संख्या : 28<br>उम्र : 38 लिंग : महिला   | MLM0096107<br>फोटो उपलब्ध | 182<br>निर्वाचक का नाम : मुरारीलाल<br>पिता का नाम: ननसालाल<br>गृह संख्या : 28<br>उम्र : 36 लिंग : पुरुष        | WUW1293166<br>फोटो उपलब्ध | # 183<br>निर्वाचक का नाम : मोहन लाल<br>पिता का नाम: ननसा<br>गृह संख्या : 28<br>उम्र : 36 लिंग : पुरुष         | WUW1017581<br>फोटो उपलब्ध |
| 184<br>निर्वाचक का नाम : लक्ष्मी कुमारी<br>पति का नाम: मुरारी लाल<br>गृह संख्या : 28<br>उम्र : 27 लिंग : महिला   | WUW2369700<br>फोटो उपलब्ध | 185<br>निर्वाचक का नाम : उत्तम सिंह<br>पिता का नाम: कमलप्रतापसिंह<br>गृह संख्या : 29<br>उम्र : 47 लिंग : पुरुष | WUW1159953<br>फोटो उपलब्ध | 186<br>निर्वाचक का नाम : रामकुमार<br>पिता का नाम: समहर<br>गृह संख्या : 30<br>उम्र : 59 लिंग : पुरुष           | FGB6705255<br>फोटो उपलब्ध |
| 187<br>निर्वाचक का नाम : मोतीलाल<br>पिता का नाम: समहर<br>गृह संख्या : 30<br>उम्र : 54 लिंग : पुरुष               | FGB5131867<br>फोटो उपलब्ध | 188<br>निर्वाचक का नाम : दुअसिया<br>पति का नाम: मोतीलाल<br>गृह संख्या : 30<br>उम्र : 52 लिंग : महिला           | FGB5131891<br>फोटो उपलब्ध | 189<br>निर्वाचक का नाम : कल्लाबाई<br>पति का नाम: रामकुमार<br>गृह संख्या : 30<br>उम्र : 50 लिंग : महिला        | FGB5132659<br>फोटो उपलब्ध |
| 190<br>निर्वाचक का नाम : गोपाल<br>पिता का नाम: चैतू<br>गृह संख्या : 30<br>उम्र : 49 लिंग : पुरुष                 | WUW1996412<br>फोटो उपलब्ध | 191<br>निर्वाचक का नाम : विरझा<br>पति का नाम: गोपाल<br>गृह संख्या : 30<br>उम्र : 48 लिंग : महिला               | FGB5131289<br>फोटो उपलब्ध | 192<br>निर्वाचक का नाम : सामरिया बाई<br>पति का नाम: रामकुमार<br>गृह संख्या : 30<br>उम्र : 39 लिंग : महिला     | WUW2448553<br>फोटो उपलब्ध |
| 193<br>निर्वाचक का नाम : बलवंत कुमार<br>पिता का नाम: राम कुमार<br>गृह संख्या : 30<br>उम्र : 29 लिंग : पुरुष      | WUW1886589<br>फोटो उपलब्ध | 194<br>निर्वाचक का नाम : खुशबू बाई<br>पति का नाम: बलवंत कुमार<br>गृह संख्या : 30<br>उम्र : 27 लिंग : महिला     | WUW1886506<br>फोटो उपलब्ध | 195<br>निर्वाचक का नाम : पूरन<br>पिता का नाम: रामकुमार<br>गृह संख्या : 30<br>उम्र : 22 लिंग : पुरुष           | WUW2465466<br>फोटो उपलब्ध |
| 196<br>निर्वाचक का नाम : फूलवती<br>पति का नाम: वरनलाल<br>गृह संख्या : 30/1<br>उम्र : 58 लिंग : महिला             | MLM0096149<br>फोटो उपलब्ध | 197<br>निर्वाचक का नाम : फूल बाई<br>पति का नाम: नंदू लाल<br>गृह संख्या : 30-1<br>उम्र : 51 लिंग : महिला        | WUW2505956<br>फोटो उपलब्ध | 198<br>निर्वाचक का नाम : नंदू लाल<br>पिता का नाम: चैतू<br>गृह संख्या : 30-1<br>उम्र : 47 लिंग : पुरुष         | WUW1994763<br>फोटो उपलब्ध |
| 199<br>निर्वाचक का नाम : गुड्डी पनिका<br>पति का नाम: नंदू लाल संत<br>गृह संख्या : 30-1<br>उम्र : 43 लिंग : महिला | WUW2620979<br>फोटो उपलब्ध | 200<br>निर्वाचक का नाम : अरूणाकुमारी<br>पिता का नाम: वरनलाल<br>गृह संख्या : 30/1<br>उम्र : 40 लिंग : महिला     | MLM0096156<br>फोटो उपलब्ध | 201<br>निर्वाचक का नाम : अर्चना<br>पिता का नाम: वरन लाल<br>गृह संख्या : 30/1<br>उम्र : 35 लिंग : महिला        | WUW1195387<br>फोटो उपलब्ध |
| 202<br>निर्वाचक का नाम : अनीता संत<br>पिता का नाम: वरनलाल<br>गृह संख्या : 30/1<br>उम्र : 33 लिंग : महिला         | WUW1243344<br>फोटो उपलब्ध | # 203<br>निर्वाचक का नाम : भगवत सिंह<br>पिता का नाम: कुवर<br>गृह संख्या : 31<br>उम्र : 70 लिंग : पुरुष         | FGB0628313<br>फोटो उपलब्ध | # 204<br>निर्वाचक का नाम : राजकुमारी<br>पति का नाम: भगवत सिंह<br>गृह संख्या : 31<br>उम्र : 66 लिंग : महिला    | WUW1997238<br>फोटो उपलब्ध |
| 205<br>निर्वाचक का नाम : चन्दर<br>पिता का नाम: भगवत<br>गृह संख्या : 31<br>उम्र : 44 लिंग : पुरुष                 | WUW0062711<br>फोटो उपलब्ध | 206<br>निर्वाचक का नाम : शशि<br>पति का नाम: चंदर<br>गृह संख्या : 31<br>उम्र : 40 लिंग : महिला                  | FGB6705461<br>फोटो उपलब्ध | 207<br>निर्वाचक का नाम : ओमप्रकाश सिंह<br>पिता का नाम: भगवत सिंह<br>गृह संख्या : 31<br>उम्र : 39 लिंग : पुरुष | FGB5234554<br>फोटो उपलब्ध |
| 208<br>निर्वाचक का नाम : कौशिल्या बाई<br>पति का नाम: ओमप्रकाश सिंह<br>गृह संख्या : 31<br>उम्र : 37 लिंग : महिला  | MLM0096164<br>फोटो उपलब्ध | 209<br>निर्वाचक का नाम : मीना देवी<br>पिता का नाम: चंदर सिंह<br>गृह संख्या : 31<br>उम्र : 20 लिंग : महिला      | WUW2576064<br>फोटो उपलब्ध | 210<br>निर्वाचक का नाम : भूपेंद्र सिंह<br>पिता का नाम: चंदर सिंह<br>गृह संख्या : 31<br>उम्र : 19 लिंग : पुरुष | WUW2619054<br>फोटो उपलब्ध |

|  |            |   |            |  |            |
|--|------------|---|------------|--|------------|
| 211<br>निर्वाचक का नाम : प्रेमवती<br>पति का नाम: लामू<br>गृह संख्या : 32<br>उम्र : 88 लिंग : महिला                     | WUW2061828 | 212<br>निर्वाचक का नाम : बोधन<br>पिता का नाम: बरबन्डा<br>गृह संख्या : 32<br>उम्र : 44 लिंग : पुरुष            | FGB5132931 | 213<br>निर्वाचक का नाम : सकन्ती<br>पति का नाम: बोधन<br>गृह संख्या : 32<br>उम्र : 43 लिंग : महिला               | FGB5132923 |
| 214<br>निर्वाचक का नाम : गरीबादास<br>पिता का नाम: लामू<br>गृह संख्या : 32<br>उम्र : 39 लिंग : पुरुष                    | MLM0096388 | 215<br>निर्वाचक का नाम : रज्जनप्रसाद<br>पिता का नाम: बोधन प्रसाद<br>गृह संख्या : 32<br>उम्र : 29 लिंग : पुरुष | WUW1842475 | 216<br>निर्वाचक का नाम : अंकित प्रसाद<br>पिता का नाम: बोधन प्रसाद<br>गृह संख्या : 32<br>उम्र : 21 लिंग : पुरुष | WUW2520351 |
| # 217<br>निर्वाचक का नाम : संध्या देवी<br>पति का नाम: राजन प्रसाद<br>गृह संख्या : 32<br>उम्र : 21 लिंग : महिला         | WUW2494318 | 218<br>निर्वाचक का नाम : महासिंह<br>पिता का नाम: नारायण<br>गृह संख्या : 34<br>उम्र : 48 लिंग : पुरुष          | WUW1996594 | 219<br>निर्वाचक का नाम : नानबाई<br>पति का नाम: महासिंह<br>गृह संख्या : 34<br>उम्र : 46 लिंग : महिला            | FGB5132782 |
| 220<br>निर्वाचक का नाम : कृष्णपाल सिंह<br>पिता का नाम: महासिंह<br>गृह संख्या : 34<br>उम्र : 26 लिंग : पुरुष            | WUW1842509 | 221<br>निर्वाचक का नाम : सोनम बाई<br>पति का नाम: कृष्णपाल सिंह<br>गृह संख्या : 34<br>उम्र : 19 लिंग : महिला   | WUW2613487 | 222<br>निर्वाचक का नाम : हीरा सिंह<br>पिता का नाम: लालसिंह<br>गृह संख्या : 35<br>उम्र : 42 लिंग : पुरुष        | FGB5132535 |
| 223<br>निर्वाचक का नाम : फूलवती<br>पति का नाम: हीरा सिंह<br>गृह संख्या : 35<br>उम्र : 39 लिंग : महिला                  | FGB5132527 | 224<br>निर्वाचक का नाम : उर्मिला देवी<br>पिता का नाम: हीरा सिंह<br>गृह संख्या : 35<br>उम्र : 21 लिंग : महिला  | WUW2542926 | 225<br>निर्वाचक का नाम : शांती बाई<br>पति का नाम: अरुण कुमार<br>गृह संख्या : 36<br>उम्र : 59 लिंग : महिला      | WUW1651108 |
| 226<br>निर्वाचक का नाम : अरुणकुमार<br>पिता का नाम: ददीप्रसाद<br>गृह संख्या : 36<br>उम्र : 55 लिंग : पुरुष              | WUW0062729 | 227<br>निर्वाचक का नाम : लाला सिंह<br>पिता का नाम: बसोर<br>गृह संख्या : 37<br>उम्र : 56 लिंग : पुरुष          | WUW1996586 | 228<br>निर्वाचक का नाम : अमरवती बाई<br>पति का नाम: राकेश सिंह<br>गृह संख्या : 37<br>उम्र : 34 लिंग : महिला     | WUW1726876 |
| 229<br>निर्वाचक का नाम : राकेश<br>पिता का नाम: लाल सिंह<br>गृह संख्या : 37<br>उम्र : 33 लिंग : पुरुष                   | WUW1195395 | 230<br>निर्वाचक का नाम : रामसिंह<br>पिता का नाम: पचलू<br>गृह संख्या : 39<br>उम्र : 78 लिंग : पुरुष            | WUW1997105 | 231<br>निर्वाचक का नाम : भगत<br>पिता का नाम: रामसिंह<br>गृह संख्या : 39<br>उम्र : 50 लिंग : पुरुष              | FGB0628511 |
| 232<br>निर्वाचक का नाम : सुखिया बाई<br>पति का नाम: भगत सिंह<br>गृह संख्या : 39<br>उम्र : 48 लिंग : महिला               | WUW1996578 | 233<br>निर्वाचक का नाम : गनपत सिंह<br>पिता का नाम: भगत सिंह<br>गृह संख्या : 39<br>उम्र : 27 लिंग : पुरुष      | WUW1769272 | 234<br>निर्वाचक का नाम : राजवती बाई<br>पति का नाम: गणपत सिंह<br>गृह संख्या : 39<br>उम्र : 23 लिंग : महिला      | WUW2395275 |
| 235<br>निर्वाचक का नाम : प्रीतम सिंह<br>पिता का नाम: भगत सिंह<br>गृह संख्या : 39<br>उम्र : 22 लिंग : पुरुष             | WUW2317170 | 236<br>निर्वाचक का नाम : कर्मेद सिंह<br>पिता का नाम: भगत सिंह<br>गृह संख्या : 39<br>उम्र : 21 लिंग : पुरुष    | WUW2553253 | 237<br>निर्वाचक का नाम : जगतसिंह<br>पिता का नाम: रामसिंह<br>गृह संख्या : 40<br>उम्र : 58 लिंग : पुरुष          | FGB5360110 |
| 238<br>निर्वाचक का नाम : मुन्नी बाई कोरचाम<br>पति का नाम: जगत सिंह कोरचाम<br>गृह संख्या : 40<br>उम्र : 55 लिंग : महिला | WUW2407161 | 239<br>निर्वाचक का नाम : नर्मदासिंह<br>पिता का नाम: धानू<br>गृह संख्या : 40<br>उम्र : 44 लिंग : पुरुष         | FGB5234687 | 240<br>निर्वाचक का नाम : पंचकुमारी<br>पति का नाम: नर्मदा<br>गृह संख्या : 40<br>उम्र : 43 लिंग : महिला          | FGB5130661 |

|   |                           |   |                           |  |                           |
|---|---------------------------|---|---------------------------|--|---------------------------|
| 241<br>निर्वाचक का नाम : विजयकुमार<br>पिता का नाम: जगतसिंह<br>गृह संख्या : 40<br>उम्र : 41 लिंग : पुरुष               | MLM0096172<br>फोटो उपलब्ध | 242<br>निर्वाचक का नाम : मनोज सिंह<br>पिता का नाम: धनू<br>गृह संख्या : 40<br>उम्र : 40 लिंग : पुरुष             | WUW1130665<br>फोटो उपलब्ध | 243<br>निर्वाचक का नाम : संतवती बाई<br>पति का नाम: मनोज सिंह<br>गृह संख्या : 40<br>उम्र : 32 लिंग : महिला      | WUW1651116<br>फोटो उपलब्ध |
| 244<br>निर्वाचक का नाम : भागचंद्र सिंह मसराम<br>पिता का नाम: नर्बदा सिंह<br>गृह संख्या : 40<br>उम्र : 25 लिंग : पुरुष | WUW2048239<br>फोटो उपलब्ध | 245<br>निर्वाचक का नाम : हेमचंद्र सिंह<br>पिता का नाम: नर्बदा सिंह<br>गृह संख्या : 40<br>उम्र : 22 लिंग : पुरुष | WUW2386951<br>फोटो उपलब्ध | 246<br>निर्वाचक का नाम : कमेंद्र सिंह<br>पिता का नाम: नर्बदा सिंह<br>गृह संख्या : 40<br>उम्र : 21 लिंग : पुरुष | WUW2614667<br>फोटो उपलब्ध |
| 247<br>निर्वाचक का नाम : भारत<br>पिता का नाम: इन्द्रपाल<br>गृह संख्या : 41<br>उम्र : 46 लिंग : पुरुष                  | WUW1996560<br>फोटो उपलब्ध | 248<br>निर्वाचक का नाम : सुनीता<br>पति का नाम: भारतसिंह<br>गृह संख्या : 41<br>उम्र : 46 लिंग : महिला            | FGB5132667<br>फोटो उपलब्ध | 249<br>निर्वाचक का नाम : वीरभान<br>पिता का नाम: इन्द्रपाल<br>गृह संख्या : 41<br>उम्र : 39 लिंग : पुरुष         | WUW1094127<br>फोटो उपलब्ध |
| 250<br>निर्वाचक का नाम : अनुसुइया बाई<br>पति का नाम: वीरभान<br>गृह संख्या : 41<br>उम्र : 36 लिंग : महिला              | WUW1094135<br>फोटो उपलब्ध | 251<br>निर्वाचक का नाम : टीकम सिंह<br>पिता का नाम: भारत सिंह<br>गृह संख्या : 41<br>उम्र : 23 लिंग : पुरुष       | WUW2318822<br>फोटो उपलब्ध | S 252<br>निर्वाचक का नाम : टिकेश्वरी<br>पिता का नाम: भारत सिंह<br>गृह संख्या : 41<br>उम्र : 23 लिंग : महिला    | WUW2318723<br>फोटो उपलब्ध |
| 253<br>निर्वाचक का नाम : पंच कुमारी<br>पिता का नाम: भारत सिंह<br>गृह संख्या : 41<br>उम्र : 21 लिंग : महिला            | WUW2539971<br>फोटो उपलब्ध | 254<br>निर्वाचक का नाम : सम्मेलाल<br>पिता का नाम: नेत्रलाल<br>गृह संख्या : 42<br>उम्र : 48 लिंग : पुरुष         | WUW1094309<br>फोटो उपलब्ध | 255<br>निर्वाचक का नाम : सुकवरिया<br>पति का नाम: सम्मेलाल<br>गृह संख्या : 42<br>उम्र : 43 लिंग : महिला         | WUW1094317<br>फोटो उपलब्ध |
| 256<br>निर्वाचक का नाम : ललन<br>पिता का नाम: बटरू<br>गृह संख्या : 42<br>उम्र : 40 लिंग : पुरुष                        | WUW1094325<br>फोटो उपलब्ध | 257<br>निर्वाचक का नाम : गेदन<br>पिता का नाम: शम्भू<br>गृह संख्या : 43<br>उम्र : 55 लिंग : पुरुष                | WUW1996552<br>फोटो उपलब्ध | 258<br>निर्वाचक का नाम : तेरसिया<br>पति का नाम: गेदन<br>गृह संख्या : 43<br>उम्र : 52 लिंग : महिला              | FGB0628602<br>फोटो उपलब्ध |
| 259<br>निर्वाचक का नाम : सेमवती<br>पति का नाम: गेदन<br>गृह संख्या : 43<br>उम्र : 50 लिंग : महिला                      | WUW2060549<br>फोटो उपलब्ध | # 260<br>निर्वाचक का नाम : खाम सिंह<br>पिता का नाम: गेदन<br>गृह संख्या : 43<br>उम्र : 34 लिंग : पुरुष           | WUW1350594<br>फोटो उपलब्ध | 261<br>निर्वाचक का नाम : बबिता बाई<br>पति का नाम: खाम सिंह<br>गृह संख्या : 43<br>उम्र : 28 लिंग : महिला        | WUW1726728<br>फोटो उपलब्ध |
| 262<br>निर्वाचक का नाम : अंगवती देवी<br>पिता का नाम: गेंदन सिंह<br>गृह संख्या : 43<br>उम्र : 20 लिंग : महिला          | WUW2509362<br>फोटो उपलब्ध | 263<br>निर्वाचक का नाम : पारवती<br>पति का नाम: अमरसिंह<br>गृह संख्या : 45<br>उम्र : 65 लिंग : महिला             | FGB0628644<br>फोटो उपलब्ध | 264<br>निर्वाचक का नाम : चरनसिंह<br>पिता का नाम: अमरसिंह<br>गृह संख्या : 45<br>उम्र : 43 लिंग : पुरुष          | FGB6705693<br>फोटो उपलब्ध |
| 265<br>निर्वाचक का नाम : प्रेमवती<br>पति का नाम: चरन<br>गृह संख्या : 45<br>उम्र : 40 लिंग : महिला                     | FGB5131750<br>फोटो उपलब्ध | 266<br>निर्वाचक का नाम : हेमवती देवी<br>पिता का नाम: चरन सिंह<br>गृह संख्या : 45<br>उम्र : 22 लिंग : महिला      | WUW2318764<br>फोटो उपलब्ध | 267<br>निर्वाचक का नाम : रामपाल सिंह<br>पिता का नाम: चरन सिंह<br>गृह संख्या : 45<br>उम्र : 19 लिंग : पुरुष     | WUW2618890<br>फोटो उपलब्ध |
| 268<br>निर्वाचक का नाम : ज्ञानसिंह<br>पिता का नाम: बिगरू<br>गृह संख्या : 46<br>उम्र : 74 लिंग : पुरुष                 | WUW2062024<br>फोटो उपलब्ध | 269<br>निर्वाचक का नाम : सिया<br>पति का नाम: ज्ञानसिंह<br>गृह संख्या : 46<br>उम्र : 72 लिंग : महिला             | FGB0628677<br>फोटो उपलब्ध | 270<br>निर्वाचक का नाम : दुखराम<br>पिता का नाम: ज्ञानसिंह<br>गृह संख्या : 46<br>उम्र : 50 लिंग : पुरुष         | WUW2062032<br>फोटो उपलब्ध |

|     |            |   |             |       |            |   |             |     |            |  |             |
|-----|------------|---|-------------|-------|------------|---|-------------|-----|------------|--|-------------|
| 271 | WUW2318780 | निर्वाचक का नाम : जयंत सिंह<br>पिता का नाम: दुखराम सिंह<br>गृह संख्या : 46/1<br>उम्र : 23 लिंग : पुरुष      | फोटो उपलब्ध | # 272 | WUW2452316 | निर्वाचक का नाम : अमासिया देवी<br>पिता का नाम: जयंत सिंह<br>गृह संख्या : 46/1<br>उम्र : 23 लिंग : महिला | फोटो उपलब्ध | 273 | WUW1843341 | निर्वाचक का नाम : सुखराम सिंह<br>पिता का नाम: रामलाल सिंह<br>गृह संख्या : 47<br>उम्र : 70 लिंग : पुरुष | फोटो उपलब्ध |
| 274 | WUW2372795 | निर्वाचक का नाम : भद्र सिंह<br>पिता का नाम: रामलाल सिंह<br>गृह संख्या : 47<br>उम्र : 58 लिंग : पुरुष        | फोटो उपलब्ध | 275   | WUW1803519 | निर्वाचक का नाम : गनपत सिंह<br>पिता का नाम: बुधू सिंह<br>गृह संख्या : 47<br>उम्र : 43 लिंग : पुरुष      | फोटो उपलब्ध | 276 | WUW1803535 | निर्वाचक का नाम : कमलेश्वरी बाई<br>पिता का नाम: गनपत सिंह<br>गृह संख्या : 47<br>उम्र : 41 लिंग : महिला | फोटो उपलब्ध |
| 277 | WUW2318806 | निर्वाचक का नाम : नारायणी<br>पिता का नाम: सेम सिंह<br>गृह संख्या : 47<br>उम्र : 31 लिंग : महिला             | फोटो उपलब्ध | 278   | WUW1803550 | निर्वाचक का नाम : देव वती देवी<br>पिता का नाम: सुखराम सिंह<br>गृह संख्या : 47<br>उम्र : 26 लिंग : महिला | फोटो उपलब्ध | 279 | WUW1522135 | निर्वाचक का नाम : बलसिया बाई<br>पिता का नाम: शंकर सिंह<br>गृह संख्या : 48<br>उम्र : 53 लिंग : महिला    | फोटो उपलब्ध |
| 280 | WUW1130673 | निर्वाचक का नाम : सेम सिंह<br>पिता का नाम: शंकर सिंह<br>गृह संख्या : 48<br>उम्र : 35 लिंग : पुरुष           | फोटो उपलब्ध | 281   | WUW1996537 | निर्वाचक का नाम : रामकुमार<br>पिता का नाम: जजकहा<br>गृह संख्या : 49<br>उम्र : 73 लिंग : पुरुष           | फोटो उपलब्ध | 282 | FGB0628768 | निर्वाचक का नाम : सुधरी<br>पिता का नाम: रामकुमार<br>गृह संख्या : 49<br>उम्र : 63 लिंग : महिला          | फोटो उपलब्ध |
| 283 | WUW1522143 | निर्वाचक का नाम : गोविन्द<br>पिता का नाम: रामकुमार<br>गृह संख्या : 49<br>उम्र : 50 लिंग : पुरुष             | फोटो उपलब्ध | 284   | WUW1350453 | निर्वाचक का नाम : कन्हैया यादव<br>पिता का नाम: गोविन्द<br>गृह संख्या : 49<br>उम्र : 34 लिंग : पुरुष     | फोटो उपलब्ध | 285 | WUW1651124 | निर्वाचक का नाम : कमलेश यादव<br>पिता का नाम: गोविंद यादव<br>गृह संख्या : 49<br>उम्र : 30 लिंग : पुरुष  | फोटो उपलब्ध |
| 286 | WUW1726835 | निर्वाचक का नाम : कृष्ण कुमारी<br>पिता का नाम: कन्हैया यादव<br>गृह संख्या : 49<br>उम्र : 29 लिंग : महिला    | फोटो उपलब्ध | 287   | WUW2572519 | निर्वाचक का नाम : अमरवती बाई<br>पिता का नाम: कमलेश यादव<br>गृह संख्या : 49<br>उम्र : 20 लिंग : महिला    | फोटो उपलब्ध | 288 | WUW2052835 | निर्वाचक का नाम : रामबली<br>पिता का नाम: जजकहा<br>गृह संख्या : 50<br>उम्र : 68 लिंग : पुरुष            | फोटो उपलब्ध |
| 289 | FGB0628818 | निर्वाचक का नाम : गंगाराम<br>पिता का नाम: रामबली<br>गृह संख्या : 50<br>उम्र : 47 लिंग : पुरुष               | फोटो उपलब्ध | 290   | FGB5132717 | निर्वाचक का नाम : रामवती<br>पिता का नाम: गंगाराम<br>गृह संख्या : 50<br>उम्र : 43 लिंग : महिला           | फोटो उपलब्ध | 291 | WUW1480623 | निर्वाचक का नाम : जगदीश यादव<br>पिता का नाम: गंगा यादव<br>गृह संख्या : 50<br>उम्र : 31 लिंग : पुरुष    | फोटो उपलब्ध |
| 292 | FGB0628842 | निर्वाचक का नाम : रवि<br>पिता का नाम: रामलाल<br>गृह संख्या : 51<br>उम्र : 50 लिंग : पुरुष                   | फोटो उपलब्ध | 293   | WUW1093954 | निर्वाचक का नाम : मुन्नी<br>पिता का नाम: रवि<br>गृह संख्या : 51<br>उम्र : 48 लिंग : महिला               | फोटो उपलब्ध | 294 | FGB5131768 | निर्वाचक का नाम : विमला<br>पिता का नाम: गजेंद्र<br>गृह संख्या : 51<br>उम्र : 41 लिंग : महिला           | फोटो उपलब्ध |
| 295 | WUW2615722 | निर्वाचक का नाम : दुर्गेश कुमार<br>पिता का नाम: रवींद्र प्रसाद<br>गृह संख्या : 51<br>उम्र : 23 लिंग : पुरुष | फोटो उपलब्ध | 296   | WUW2052876 | निर्वाचक का नाम : सेमसिंह<br>पिता का नाम: नरसिंह<br>गृह संख्या : 55<br>उम्र : 73 लिंग : पुरुष           | फोटो उपलब्ध | 297 | FGB0628883 | निर्वाचक का नाम : कलसी<br>पिता का नाम: सेमसिंह<br>गृह संख्या : 55<br>उम्र : 60 लिंग : महिला            | फोटो उपलब्ध |
| 298 | WUW1243369 | निर्वाचक का नाम : कलाबती बाई<br>पिता का नाम: अर्जुन सिंह<br>गृह संख्या : 55<br>उम्र : 52 लिंग : महिला       | फोटो उपलब्ध | 299   | FGB6705735 | निर्वाचक का नाम : गणेश<br>पिता का नाम: सेमसिंह<br>गृह संख्या : 55<br>उम्र : 42 लिंग : पुरुष             | फोटो उपलब्ध | 300 | WUW1769280 | निर्वाचक का नाम : राजेश्वरी बाई<br>पिता का नाम: चैन सिंह<br>गृह संख्या : 55<br>उम्र : 40 लिंग : महिला  | फोटो उपलब्ध |

|   |                           |  |                           |  |                           |
|---|---------------------------|--|---------------------------|--|---------------------------|
| 301<br>निर्वाचक का नाम : चैन सिंह<br>पिता का नाम: सेम सिंह<br>गृह संख्या : 55<br>उम्र : 38 लिंग : पुरुष                         | WUW1130681<br>फोटो उपलब्ध | 302<br>निर्वाचक का नाम : राजकुमार मरावी<br>पिता का नाम: अर्जुन सिंह<br>गृह संख्या : 55<br>उम्र : 38 लिंग : पुरुष | WUW1566017<br>फोटो उपलब्ध | 303<br>निर्वाचक का नाम : बेलबत बाई<br>पिता का नाम: गणेश सिंह मरावी<br>गृह संख्या : 55<br>उम्र : 38 लिंग : महिला  | WUW1438936<br>फोटो उपलब्ध |
| 304<br>निर्वाचक का नाम : ललितेश्वरी सिंह मरावी<br>पति का नाम: राज कुमार सिंह मरावी<br>गृह संख्या : 55<br>उम्र : 32 लिंग : महिला | WUW1726785<br>फोटो उपलब्ध | 305<br>निर्वाचक का नाम : सोन सिंह मरवी<br>पिता का नाम: सेमा सिंह<br>गृह संख्या : 55<br>उम्र : 30 लिंग : पुरुष    | WUW1593656<br>फोटो उपलब्ध | S 306<br>निर्वाचक का नाम : मोहब्ती कुमारी<br>पिता का नाम: गणेश सिंह<br>गृह संख्या : 55<br>उम्र : 22 लिंग : महिला | WUW2433134<br>फोटो उपलब्ध |
| 307<br>निर्वाचक का नाम : दुर्गा बाई<br>पति का नाम: ददन सिंह<br>गृह संख्या : 56<br>उम्र : 60 लिंग : महिला                        | FGB0628909<br>फोटो उपलब्ध | 308<br>निर्वाचक का नाम : जियालाल<br>पिता का नाम: कुवर<br>गृह संख्या : 56<br>उम्र : 47 लिंग : पुरुष               | FGB0628917<br>फोटो उपलब्ध | 309<br>निर्वाचक का नाम : ममता बाई<br>पति का नाम: जियालाल<br>गृह संख्या : 56<br>उम्र : 45 लिंग : महिला            | WUW1093962<br>फोटो उपलब्ध |
| 310<br>निर्वाचक का नाम : दूर्गावती<br>पति का नाम: वीरन<br>गृह संख्या : 56<br>उम्र : 34 लिंग : महिला                             | WUW1350487<br>फोटो उपलब्ध | 311<br>निर्वाचक का नाम : आराधना सिंह<br>पिता का नाम: जिया लाल सिंह<br>गृह संख्या : 56<br>उम्र : 21 लिंग : महिला  | WUW2431575<br>फोटो उपलब्ध | 312<br>निर्वाचक का नाम : कुलदीप सिंह<br>पिता का नाम: जियालाल सिंह<br>गृह संख्या : 56<br>उम्र : 19 लिंग : पुरुष   | WUW2616118<br>फोटो उपलब्ध |
| 313<br>निर्वाचक का नाम : चमरसिंह<br>पिता का नाम: बुधू<br>गृह संख्या : 57<br>उम्र : 63 लिंग : पुरुष                              | WUW2052843<br>फोटो उपलब्ध | 314<br>निर्वाचक का नाम : गोमती<br>पति का नाम: चमर<br>गृह संख्या : 57<br>उम्र : 58 लिंग : महिला                   | WUW1998087<br>फोटो उपलब्ध | 315<br>निर्वाचक का नाम : अशोककुमार<br>पिता का नाम: चमरसिंह<br>गृह संख्या : 57<br>उम्र : 43 लिंग : पुरुष          | MLM0096206<br>फोटो उपलब्ध |
| 316<br>निर्वाचक का नाम : ममता<br>पति का नाम: अशोक<br>गृह संख्या : 57<br>उम्र : 40 लिंग : महिला                                  | WUW1094143<br>फोटो उपलब्ध | 317<br>निर्वाचक का नाम : अजय<br>पिता का नाम: चमर<br>गृह संख्या : 57<br>उम्र : 39 लिंग : पुरुष                    | WUW1094150<br>फोटो उपलब्ध | 318<br>निर्वाचक का नाम : अनीता बाई<br>पति का नाम: अजय सिंह<br>गृह संख्या : 57<br>उम्र : 31 लिंग : महिला          | WUW1687748<br>फोटो उपलब्ध |
| 319<br>निर्वाचक का नाम : दुर्गावती बाई<br>पति का नाम: दिलीप सिंह<br>गृह संख्या : 57/1<br>उम्र : 30 लिंग : महिला                 | WUW2400562<br>फोटो उपलब्ध | 320<br>निर्वाचक का नाम : सेम<br>पिता का नाम: सहिबा<br>गृह संख्या : 57-क<br>उम्र : 46 लिंग : पुरुष                | FGB0628941<br>फोटो उपलब्ध | 321<br>निर्वाचक का नाम : राजकुमारी देवी<br>पिता का नाम: सेम सिंह<br>गृह संख्या : 57/क<br>उम्र : 22 लिंग : महिला  | WUW2318855<br>फोटो उपलब्ध |
| 322<br>निर्वाचक का नाम : फूलवती बाई<br>पति का नाम: सेमसिंह<br>गृह संख्या : 57-क<br>उम्र : 48 लिंग : महिला                       | FGB5132139<br>फोटो उपलब्ध | 323<br>निर्वाचक का नाम : दिलीप<br>पिता का नाम: सेम सिंह<br>गृह संख्या : 57/क<br>उम्र : 28 लिंग : पुरुष           | WUW1886639<br>फोटो उपलब्ध | 324<br>निर्वाचक का नाम : मुकेश सिंह<br>पिता का नाम: सेम सिंह<br>गृह संख्या : 57-क<br>उम्र : 26 लिंग : पुरुष      | WUW2550937<br>फोटो उपलब्ध |
| 325<br>निर्वाचक का नाम : लालसिंह<br>पिता का नाम: शुधू<br>गृह संख्या : 58<br>उम्र : 67 लिंग : पुरुष                              | WUW1998079<br>फोटो उपलब्ध | 326<br>निर्वाचक का नाम : लमिया<br>पति का नाम: लालसिंह<br>गृह संख्या : 58<br>उम्र : 62 लिंग : महिला               | FGB5132741<br>फोटो उपलब्ध | 327<br>निर्वाचक का नाम : तुलसी देवी<br>पति का नाम: लाल सिंह<br>गृह संख्या : 58<br>उम्र : 30 लिंग : महिला         | WUW1651132<br>फोटो उपलब्ध |
| 328<br>निर्वाचक का नाम : दीपक सिंह<br>पिता का नाम: लाल सिंह<br>गृह संख्या : 58<br>उम्र : 23 लिंग : पुरुष                        | WUW2552388<br>फोटो उपलब्ध | 329<br>निर्वाचक का नाम : कमल सिंह<br>पिता का नाम: शुधू सिंह<br>गृह संख्या : 58/1<br>उम्र : 50 लिंग : पुरुष       | WUW1998244<br>फोटो उपलब्ध | 330<br>निर्वाचक का नाम : सहेली<br>पति का नाम: कमल सिंह<br>गृह संख्या : 58/1<br>उम्र : 48 लिंग : महिला            | FGB5132758<br>फोटो उपलब्ध |

|  |            |  |            |   |            |
|--|------------|--|------------|---|------------|
| 331<br>निर्वाचक का नाम : बेलावती बाई<br>पति का नाम: रमेश<br>गृह संख्या : 58/1<br>उम्र : 34 लिंग : महिला              | WUW1886597 | 332<br>निर्वाचक का नाम : रमेश सिंह<br>पिता का नाम: कमल सिंह<br>गृह संख्या : 58/1<br>उम्र : 30 लिंग : पुरुष | WUW1593680 | 333<br>निर्वाचक का नाम : अवधेश सिंह<br>पिता का नाम: कमल सिंह<br>गृह संख्या : 58/1<br>उम्र : 29 लिंग : पुरुष     | WUW1651140 |
| 334<br>निर्वाचक का नाम : उर्मिला बाई<br>पति का नाम: अवधेश सिंह<br>गृह संख्या : 58/1<br>उम्र : 28 लिंग : महिला        | WUW1782804 | 335<br>निर्वाचक का नाम : राकेश<br>पिता का नाम: कमल<br>गृह संख्या : 58/1<br>उम्र : 26 लिंग : पुरुष          | WUW1886530 | 336<br>निर्वाचक का नाम : रीतेश्वरी बाई<br>पति का नाम: राकेश सिंह<br>गृह संख्या : 58/1<br>उम्र : 23 लिंग : महिला | WUW2448371 |
| 337<br>निर्वाचक का नाम : सुदामा<br>पिता का नाम: नेतुलाल<br>गृह संख्या : 59<br>उम्र : 63 लिंग : पुरुष                 | FGB0628982 | 338<br>निर्वाचक का नाम : सुखी<br>पति का नाम: सुदामा<br>गृह संख्या : 59<br>उम्र : 60 लिंग : महिला           | WUW1997956 | 339<br>निर्वाचक का नाम : ओकारं<br>पिता का नाम: सुदामा<br>गृह संख्या : 59<br>उम्र : 34 लिंग : पुरुष              | WUW1350479 |
| 340<br>निर्वाचक का नाम : लीला बाई<br>पति का नाम: ओमकार सिंह<br>गृह संख्या : 59<br>उम्र : 27 लिंग : महिला             | WUW2187243 | 341<br>निर्वाचक का नाम : लामू<br>पिता का नाम: कृपाल<br>गृह संख्या : 60<br>उम्र : 41 लिंग : पुरुष           | FGB5132311 | 342<br>निर्वाचक का नाम : बुध्दसेन<br>पिता का नाम: तिहार<br>गृह संख्या : 62<br>उम्र : 53 लिंग : पुरुष            | WUW2060606 |
| 343<br>निर्वाचक का नाम : हरी<br>पिता का नाम: दलसिंह<br>गृह संख्या : 63<br>उम्र : 63 लिंग : पुरुष                     | WUW2062040 | 344<br>निर्वाचक का नाम : कमल सिंह<br>पिता का नाम: हरी सिंह<br>गृह संख्या : 63<br>उम्र : 38 लिंग : पुरुष    | WUW1130699 | 345<br>निर्वाचक का नाम : प्रमिला देवी<br>पति का नाम: कमल सिंह<br>गृह संख्या : 63<br>उम्र : 33 लिंग : महिला      | WUW2048247 |
| 346<br>निर्वाचक का नाम : समरू सिंह वालरे<br>पिता का नाम: नेम सिंह वालरे<br>गृह संख्या : 64<br>उम्र : 50 लिंग : पुरुष | WUW2338341 | 347<br>निर्वाचक का नाम : जिया बाई<br>पति का नाम: समरू<br>गृह संख्या : 64<br>उम्र : 48 लिंग : महिला         | WUW1438811 | 348<br>निर्वाचक का नाम : मोहन<br>पिता का नाम: नेमसिंह<br>गृह संख्या : 64<br>उम्र : 46 लिंग : पुरुष              | FGB0629071 |
| 349<br>निर्वाचक का नाम : सुनीता बाई<br>पति का नाम: मोहन<br>गृह संख्या : 64<br>उम्र : 44 लिंग : महिला                 | FGB5234489 | 350<br>निर्वाचक का नाम : बीरन सिंह<br>पिता का नाम: हरी सिंह<br>गृह संख्या : 64<br>उम्र : 39 लिंग : पुरुष   | WUW1871540 | 351<br>निर्वाचक का नाम : ललिता देवी<br>पिता का नाम: मोहन सिंह<br>गृह संख्या : 64<br>उम्र : 20 लिंग : महिला      | WUW2491785 |
| 352<br>निर्वाचक का नाम : जयराम<br>पिता का नाम: सहिबा<br>गृह संख्या : 69<br>उम्र : 68 लिंग : पुरुष                    | WUW1998657 | 353<br>निर्वाचक का नाम : इन्द्रवती<br>पति का नाम: जयराम<br>गृह संख्या : 69<br>उम्र : 65 लिंग : महिला       | WUW1998517 | 354<br>निर्वाचक का नाम : अम्बिका सिंह<br>पिता का नाम: जयराम सिंह<br>गृह संख्या : 69<br>उम्र : 34 लिंग : पुरुष   | WUW1350644 |
| 355<br>निर्वाचक का नाम : श्यामवती बाई<br>पति का नाम: अम्बिका सिंह<br>गृह संख्या : 69<br>उम्र : 29 लिंग : महिला       | WUW1769462 | 356<br>निर्वाचक का नाम : मेदन<br>पति का नाम: शम्बर<br>गृह संख्या : 70<br>उम्र : 68 लिंग : महिला            | FGB6705644 | 357<br>निर्वाचक का नाम : अमरतिथा<br>पति का नाम: सुखराम<br>गृह संख्या : 71<br>उम्र : 60 लिंग : महिला             | WUW2060556 |
| 358<br>निर्वाचक का नाम : प्रेम वती बाई<br>पिता का नाम: सुखराम सिंह<br>गृह संख्या : 71<br>उम्र : 40 लिंग : महिला      | FGB5377874 | 359<br>निर्वाचक का नाम : संजू बाई<br>पति का नाम: शंकर सिंह<br>गृह संख्या : 71<br>उम्र : 34 लिंग : महिला    | WUW2411825 | 360<br>निर्वाचक का नाम : चन्दन<br>पिता का नाम: सुन्दर<br>गृह संख्या : 72<br>उम्र : 49 लिंग : पुरुष              | WUW2052884 |

|     |            |   |             |     |            |   |             |       |            |  |             |
|-----|------------|---|-------------|-----|------------|---|-------------|-------|------------|--|-------------|
| 361 | WUW2060564 | निर्वाचक का नाम : गुलबसिया पति का नाम: चन्दन गृह संख्या : 72 उम्र : 48 लिंग : महिला               | फोटो उपलब्ध | 362 | FGB0629162 | निर्वाचक का नाम : मोहनलिन पति का नाम: फुन्देलाल गृह संख्या : 73 उम्र : 80 लिंग : महिला            | फोटो उपलब्ध | 363   | FGB5130802 | निर्वाचक का नाम : फूलवती पति का नाम: सुधरसिंह गृह संख्या : 73 उम्र : 49 लिंग : महिला         | फोटो उपलब्ध |
| 364 | FGB5130760 | निर्वाचक का नाम : लालसिंह पिता का नाम: फुन्देलाल गृह संख्या : 73 उम्र : 39 लिंग : पुरुष           | फोटो उपलब्ध | 365 | WUW1350461 | निर्वाचक का नाम : बलराम पिता का नाम: सुधर गृह संख्या : 73 उम्र : 34 लिंग : पुरुष                  | फोटो उपलब्ध | 366   | WUW1886605 | निर्वाचक का नाम : गीता बाई पति का नाम: कमलभान गृह संख्या : 73 उम्र : 28 लिंग : महिला         | फोटो उपलब्ध |
| 367 | WUW1886654 | निर्वाचक का नाम : ममता बाई पति का नाम: बलराम गृह संख्या : 73 उम्र : 27 लिंग : महिला               | फोटो उपलब्ध | 368 | WUW2378719 | निर्वाचक का नाम : कमलभान सिंह पिता का नाम: सुधर सिंह गृह संख्या : 73 उम्र : 27 लिंग : पुरुष       | फोटो उपलब्ध | 369   | FGB0629188 | निर्वाचक का नाम : प्रेमसिंह पिता का नाम: फुन्देलाल गृह संख्या : 74 उम्र : 54 लिंग : पुरुष    | फोटो उपलब्ध |
| 370 | FGB0629196 | निर्वाचक का नाम : रामवती पति का नाम: प्रेमसिंह गृह संख्या : 74 उम्र : 50 लिंग : महिला             | फोटो उपलब्ध | 371 | WUW1350651 | निर्वाचक का नाम : पुष्पेन्द्र सिंह पिता का नाम: प्रेम सिंह गृह संख्या : 74 उम्र : 32 लिंग : पुरुष | फोटो उपलब्ध | 372   | WUW1886563 | निर्वाचक का नाम : कौशल्या देवी पिता का नाम: प्रेमसिंह गृह संख्या : 74 उम्र : 26 लिंग : महिला | फोटो उपलब्ध |
| 373 | WUW2576270 | निर्वाचक का नाम : सत्य प्रसाद सिंह पिता का नाम: प्रेम सिंह गृह संख्या : 74 उम्र : 20 लिंग : पुरुष | फोटो उपलब्ध | 374 | FGB5377981 | निर्वाचक का नाम : सुधरसिंह पिता का नाम: रामसिंह गृह संख्या : 75 उम्र : 45 लिंग : पुरुष            | फोटो उपलब्ध | 375   | FGB6705511 | निर्वाचक का नाम : सोनवती पति का नाम: सुधर गृह संख्या : 75 उम्र : 41 लिंग : महिला             | फोटो उपलब्ध |
| 376 | WUW2540052 | निर्वाचक का नाम : रोशनी देवी पिता का नाम: सुधर सिंह गृह संख्या : 75 उम्र : 22 लिंग : महिला        | फोटो उपलब्ध | 377 | WUW2054096 | निर्वाचक का नाम : हीरा सिंह पिता का नाम: अमोली सिंह गृह संख्या : 76 उम्र : 76 लिंग : पुरुष        | फोटो उपलब्ध | 378   | WUW2061976 | निर्वाचक का नाम : इन्द्रवती पति का नाम: हीरा सिंह गृह संख्या : 76 उम्र : 66 लिंग : महिला     | फोटो उपलब्ध |
| 379 | FGB0629253 | निर्वाचक का नाम : कुंवर सिंह वालरे पिता का नाम: अमोली गृह संख्या : 76 उम्र : 52 लिंग : पुरुष      | फोटो उपलब्ध | 380 | WUW2052926 | निर्वाचक का नाम : इन्द्रवती पति का नाम: कुंवर गृह संख्या : 76 उम्र : 47 लिंग : महिला              | फोटो उपलब्ध | 381   | WUW2318871 | निर्वाचक का नाम : रमेश सिंह पिता का नाम: सुनहर सिंह गृह संख्या : 76 उम्र : 44 लिंग : पुरुष   | फोटो उपलब्ध |
| 382 | WUW1726793 | निर्वाचक का नाम : जीवन सिंह पिता का नाम: हीरा सिंह गृह संख्या : 76 उम्र : 37 लिंग : पुरुष         | फोटो उपलब्ध | 383 | WUW1094168 | निर्वाचक का नाम : सुशीला देवी पिता का नाम: हीरा सिंह गृह संख्या : 76 उम्र : 35 लिंग : महिला       | फोटो उपलब्ध | 384   | WUW1195437 | निर्वाचक का नाम : शिवकुमारी पिता का नाम: हीरा सिंह गृह संख्या : 76 उम्र : 33 लिंग : महिला    | फोटो उपलब्ध |
| 385 | WUW2317220 | निर्वाचक का नाम : देवमती देवी पति का नाम: हीरा सिंह गृह संख्या : 76 उम्र : 29 लिंग : महिला        | फोटो उपलब्ध | 386 | WUW1947951 | निर्वाचक का नाम : परमेश्वरी देवी पिता का नाम: कुंवर सिंह गृह संख्या : 76 उम्र : 26 लिंग : महिला   | फोटो उपलब्ध | # 387 | WUW1932169 | निर्वाचक का नाम : शिवानी सिंह पति का नाम: कुंवर सिंह गृह संख्या : 159 उम्र : 25 लिंग : महिला | फोटो उपलब्ध |
| 388 | WUW2620276 | निर्वाचक का नाम : हिशारद सिंह पिता का नाम: कुंवर सिंह गृह संख्या : 76 उम्र : 19 लिंग : पुरुष      | फोटो उपलब्ध | 389 | WUW2061984 | निर्वाचक का नाम : करिया चौधरी पिता का नाम: भरोसा चौधरी गृह संख्या : 78 उम्र : 77 लिंग : पुरुष     | फोटो उपलब्ध | 390   | WUW2061844 | निर्वाचक का नाम : कोशीबाई पति का नाम: भरोसा गृह संख्या : 78 उम्र : 50 लिंग : महिला           | फोटो उपलब्ध |

|     |            |   |     |            |  |     |            |  |
|-----|------------|---|-----|------------|--|-----|------------|--|
| 391 | WUW2564748 | निर्वाचक का नाम : शंकर<br>पिता का नाम: हजारी प्रसाद<br>गृह संख्या : 78<br>उम्र : 33 लिंग : पुरुष      | 392 | WUW1573690 | निर्वाचक का नाम : पंकज कुमार<br>पिता का नाम: श्याम लाल<br>गृह संख्या : 78<br>उम्र : 30 लिंग : पुरुष                  | 393 | WUW1651157 | निर्वाचक का नाम : तुलसी देवी<br>पिता का नाम: पंकज कुमार<br>गृह संख्या : 78<br>उम्र : 29 लिंग : महिला             |
| 394 | FGB5130786 | निर्वाचक का नाम : सम्मे<br>पिता का नाम: फोदाली<br>गृह संख्या : 81<br>उम्र : 53 लिंग : पुरुष           | 395 | FGB5234570 | निर्वाचक का नाम : भुखिया<br>पिता का नाम: गोरेलाल<br>गृह संख्या : 82<br>उम्र : 78 लिंग : महिला                        | 396 | WUW1195445 | निर्वाचक का नाम : मनोज<br>पिता का नाम: केम करण<br>गृह संख्या : 82<br>उम्र : 57 लिंग : पुरुष                      |
| 397 | FGB5130794 | निर्वाचक का नाम : तारावती<br>पिता का नाम: गोरेलाल<br>गृह संख्या : 82<br>उम्र : 47 लिंग : महिला        | 398 | WUW2048262 | निर्वाचक का नाम : राज अगारिया<br>पिता का नाम: मनोज अगारिया<br>गृह संख्या : 82<br>उम्र : 26 लिंग : पुरुष              | 399 | WUW2052934 | निर्वाचक का नाम : पंच वती<br>पिता का नाम: छोटेलाल<br>गृह संख्या : 83<br>उम्र : 72 लिंग : महिला                   |
| 400 | FGB5130752 | निर्वाचक का नाम : करनसिंह<br>पिता का नाम: छोटेलाल<br>गृह संख्या : 83<br>उम्र : 42 लिंग : पुरुष        | 401 | FGB5130778 | निर्वाचक का नाम : कौशिल्या<br>पिता का नाम: रामचरण<br>गृह संख्या : 83<br>उम्र : 40 लिंग : महिला                       | 402 | WUW2426815 | निर्वाचक का नाम : रोशनी सिंग धुर्वे<br>पिता का नाम: करन सिंह धुर्वे<br>गृह संख्या : 83<br>उम्र : 22 लिंग : महिला |
| 403 | FGB0629345 | निर्वाचक का नाम : मोती<br>पिता का नाम: भैवरू सिंह<br>गृह संख्या : 83/1<br>उम्र : 54 लिंग : पुरुष      | 404 | FGB5132733 | निर्वाचक का नाम : फगनी<br>पिता का नाम: मोती<br>गृह संख्या : 83/1<br>उम्र : 53 लिंग : महिला                           | 405 | WUW1958156 | निर्वाचक का नाम : रामेश्वर सिंह<br>पिता का नाम: मोती सिंह<br>गृह संख्या : 83/1<br>उम्र : 25 लिंग : पुरुष         |
| 406 | WUW2601466 | निर्वाचक का नाम : कमेनू सिंह<br>पिता का नाम: मोती सिंह<br>गृह संख्या : 83/1<br>उम्र : 24 लिंग : पुरुष | 407 | WUW1350628 | निर्वाचक का नाम : राजेश<br>पिता का नाम: कमल<br>गृह संख्या : 84<br>उम्र : 35 लिंग : पुरुष                             | 408 | WUW1438860 | निर्वाचक का नाम : फूलवती बाई<br>पिता का नाम: राजेश सिंह<br>गृह संख्या : 84<br>उम्र : 35 लिंग : महिला             |
| 409 | WUW2061992 | निर्वाचक का नाम : श्यामबाई<br>पिता का नाम: रामचरण<br>गृह संख्या : 85<br>उम्र : 58 लिंग : महिला        | 410 | FGB0629394 | निर्वाचक का नाम : कुन्ती<br>पिता का नाम: रामचरण<br>गृह संख्या : 85<br>उम्र : 55 लिंग : महिला                         | 411 | FGB5130943 | निर्वाचक का नाम : रमेश<br>पिता का नाम: सौनु<br>गृह संख्या : 85<br>उम्र : 48 लिंग : पुरुष                         |
| 412 | FGB5130950 | निर्वाचक का नाम : शिवकली<br>पिता का नाम: रमेश<br>गृह संख्या : 85<br>उम्र : 45 लिंग : महिला            | 413 | WUW1651165 | निर्वाचक का नाम : महेन्द्र सिंह धुर्वे<br>पिता का नाम: रमेश सिंह धुर्वे<br>गृह संख्या : 85<br>उम्र : 29 लिंग : पुरुष | 414 | WUW1726801 | निर्वाचक का नाम : ममता सिंह<br>पिता का नाम: महेन्द्र सिंह<br>गृह संख्या : 85<br>उम्र : 29 लिंग : पुरुष           |
| 415 | WUW2521821 | निर्वाचक का नाम : कुलदीप सिंह<br>पिता का नाम: रमेश सिंह<br>गृह संख्या : 85<br>उम्र : 24 लिंग : पुरुष  | 416 | FGB5131305 | निर्वाचक का नाम : परसदिया<br>पिता का नाम: बृजभान<br>गृह संख्या : 86<br>उम्र : 73 लिंग : पुरुष                        | 417 | FGB5131024 | निर्वाचक का नाम : फुला बाई<br>पिता का नाम: सम्बल<br>गृह संख्या : 86<br>उम्र : 63 लिंग : महिला                    |
| 418 | FGB5130976 | निर्वाचक का नाम : श्यामवती<br>पिता का नाम: बृजभानसिंह<br>गृह संख्या : 86<br>उम्र : 41 लिंग : महिला    | 419 | WUW1687722 | निर्वाचक का नाम : पार्वती सिंह<br>पिता का नाम: नागेन्द्र सिंह<br>गृह संख्या : 86<br>उम्र : 33 लिंग : महिला           | 420 | WUW1438845 | निर्वाचक का नाम : नागेन्द्र सिंह<br>पिता का नाम: सम्बल सिंह<br>गृह संख्या : 86<br>उम्र : 31 लिंग : पुरुष         |

|     |            |   |             |     |            |   |             |     |            |  |             |
|-----|------------|---|-------------|-----|------------|---|-------------|-----|------------|--|-------------|
| 421 | WUW1846880 | निर्वाचक का नाम : देवकी देवी<br>पिता का नाम: कुंवर सिंह<br>गृह संख्या : 86<br>उम्र : 28 लिंग : महिला    | फोटो उपलब्ध | 422 | WUW2052942 | निर्वाचक का नाम : अनिरुध्द<br>पिता का नाम: जगप्रताप<br>गृह संख्या : 87<br>उम्र : 55 लिंग : पुरुष              | फोटो उपलब्ध | 423 | WUW1438878 | निर्वाचक का नाम : लाल बहादुर सिंह<br>पिता का नाम: जगप्रताप सिंह<br>गृह संख्या : 87<br>उम्र : 53 लिंग : पुरुष | फोटो उपलब्ध |
| 424 | WUW2062016 | निर्वाचक का नाम : कंचकुमारी<br>पति का नाम: लालबहादुर<br>गृह संख्या : 87<br>उम्र : 51 लिंग : महिला       | फोटो उपलब्ध | 425 | WUW1094200 | निर्वाचक का नाम : देवनारायण<br>पिता का नाम: लाल बहादुर<br>गृह संख्या : 87<br>उम्र : 34 लिंग : पुरुष           | फोटो उपलब्ध | 426 | WUW1846914 | निर्वाचक का नाम : किशन सिंह<br>पति का नाम: तारन सिंह<br>गृह संख्या : 87<br>उम्र : 30 लिंग : महिला            | फोटो उपलब्ध |
| 427 | WUW1651207 | निर्वाचक का नाम : तारन सिंह<br>पिता का नाम: अनिरुद्ध<br>गृह संख्या : 87<br>उम्र : 29 लिंग : पुरुष       | फोटो उपलब्ध | 428 | WUW2405124 | निर्वाचक का नाम : पुष्पेंद्र सिंह<br>पिता का नाम: लालबहादुर सिंह<br>गृह संख्या : 87<br>उम्र : 28 लिंग : पुरुष | फोटो उपलब्ध | 429 | WUW2521391 | निर्वाचक का नाम : निशा बाई<br>पति का नाम: ओमप्रकाश सिंह<br>गृह संख्या : 87<br>उम्र : 28 लिंग : महिला         | फोटो उपलब्ध |
| 430 | WUW1812692 | निर्वाचक का नाम : पीताम्बर सिंह<br>पिता का नाम: लाल बहादुर<br>गृह संख्या : 87<br>उम्र : 27 लिंग : पुरुष | फोटो उपलब्ध | 431 | WUW1846849 | निर्वाचक का नाम : ओमप्रकाश<br>पिता का नाम: अनुरुध सिंह<br>गृह संख्या : 87<br>उम्र : 26 लिंग : पुरुष           | फोटो उपलब्ध | 432 | WUW2322626 | निर्वाचक का नाम : संजू बाई<br>पति का नाम: देवनारायण सिंह<br>गृह संख्या : 87<br>उम्र : 25 लिंग : महिला        | फोटो उपलब्ध |
| 433 | WUW2475515 | निर्वाचक का नाम : रेशमा बाई<br>पति का नाम: पीतांबर सिंह<br>गृह संख्या : 87<br>उम्र : 23 लिंग : महिला    | फोटो उपलब्ध | 434 | WUW2001592 | निर्वाचक का नाम : शोभा<br>पिता का नाम: दासी<br>गृह संख्या : 88<br>उम्र : 63 लिंग : पुरुष                      | फोटो उपलब्ध | 435 | MLM0096222 | निर्वाचक का नाम : उमरावसिंह<br>पिता का नाम: शंकर<br>गृह संख्या : 88<br>उम्र : 40 लिंग : पुरुष                | फोटो उपलब्ध |
| 436 | MLM0096230 | निर्वाचक का नाम : श्यामवती<br>पति का नाम: उमराव<br>गृह संख्या : 88<br>उम्र : 38 लिंग : महिला            | फोटो उपलब्ध | 437 | WUW2062008 | निर्वाचक का नाम : कौशिल्या<br>पति का नाम: धनराज<br>गृह संख्या : 89<br>उम्र : 61 लिंग : महिला                  | फोटो उपलब्ध | 438 | MLM0096248 | निर्वाचक का नाम : गोल्हा<br>पिता का नाम: धनराज<br>गृह संख्या : 89<br>उम्र : 40 लिंग : पुरुष                  | फोटो उपलब्ध |
| 439 | WUW1350719 | निर्वाचक का नाम : राधा<br>पति का नाम: गोल्हा<br>गृह संख्या : 89<br>उम्र : 34 लिंग : महिला               | फोटो उपलब्ध | 440 | WUW2001626 | निर्वाचक का नाम : बलसी<br>पति का नाम: रामलाल<br>गृह संख्या : 90<br>उम्र : 72 लिंग : महिला                     | फोटो उपलब्ध | 441 | FGB6705438 | निर्वाचक का नाम : लालसिंह<br>पिता का नाम: रामलाल<br>गृह संख्या : 90<br>उम्र : 47 लिंग : पुरुष                | फोटो उपलब्ध |
| 442 | FGB6705420 | निर्वाचक का नाम : सुकबरिया<br>पति का नाम: लालसिंह<br>गृह संख्या : 90<br>उम्र : 44 लिंग : महिला          | फोटो उपलब्ध | 443 | WUW1999309 | निर्वाचक का नाम : पारवती<br>पति का नाम: मोहन<br>गृह संख्या : 93<br>उम्र : 52 लिंग : महिला                     | फोटो उपलब्ध | 444 | WUW2583235 | निर्वाचक का नाम : इन्द्रपाल सिंह<br>पिता का नाम: मोहन सिंह<br>गृह संख्या : 93<br>उम्र : 34 लिंग : पुरुष      | फोटो उपलब्ध |
| 445 | WUW2060671 | निर्वाचक का नाम : रामूला बाई<br>पति का नाम: गोविन्द<br>गृह संख्या : 94<br>उम्र : 63 लिंग : महिला        | फोटो उपलब्ध | 446 | WUW2060655 | निर्वाचक का नाम : ज्ञानवती<br>पति का नाम: रामपालसिंह<br>गृह संख्या : 94<br>उम्र : 62 लिंग : महिला             | फोटो उपलब्ध | 447 | WUW2006203 | निर्वाचक का नाम : गेदन<br>पिता का नाम: लालसिंह<br>गृह संख्या : 94<br>उम्र : 58 लिंग : पुरुष                  | फोटो उपलब्ध |
| 448 | WUW2060648 | निर्वाचक का नाम : गोविन्द<br>पिता का नाम: लालसिंह<br>गृह संख्या : 94<br>उम्र : 55 लिंग : पुरुष          | फोटो उपलब्ध | 449 | FGB0629618 | निर्वाचक का नाम : बसन्ता<br>पति का नाम: हीरा<br>गृह संख्या : 94<br>उम्र : 48 लिंग : महिला                     | फोटो उपलब्ध | 450 | WUW2060630 | निर्वाचक का नाम : रामपाल<br>पिता का नाम: लाल<br>गृह संख्या : 94<br>उम्र : 47 लिंग : पुरुष                    | फोटो उपलब्ध |

|     |            |  |             |     |            |   |             |     |            |  |             |
|-----|------------|--|-------------|-----|------------|---|-------------|-----|------------|--|-------------|
| 451 | WUW2060614 | निर्वाचक का नाम : चुलका पति का नाम: गेदानसिंह<br>गृह संख्या : 94<br>उम्र : 47 लिंग : महिला           | फोटो उपलब्ध | 452 | WUW1593649 | निर्वाचक का नाम : पुष्पा देवी पति का नाम: रमेश सिंह<br>गृह संख्या : 94<br>उम्र : 32 लिंग : महिला      | फोटो उपलब्ध | 453 | WUW1593664 | निर्वाचक का नाम : रमेश सिंह पति का नाम: मोहन सिंह<br>गृह संख्या : 94<br>उम्र : 32 लिंग : पुरुष           | फोटो उपलब्ध |
| 454 | WUW1438993 | निर्वाचक का नाम : डीलन सिंह पिता का नाम: गोविन्द सिंह<br>गृह संख्या : 94<br>उम्र : 31 लिंग : पुरुष   | फोटो उपलब्ध | 455 | WUW1620806 | निर्वाचक का नाम : प्रभात सिंह पिता का नाम: गेंदन सिंह<br>गृह संख्या : 94<br>उम्र : 31 लिंग : पुरुष    | फोटो उपलब्ध | 456 | WUW2060689 | निर्वाचक का नाम : हीरा सिंह पिता का नाम: लाल<br>गृह संख्या : 94<br>उम्र : 28 लिंग : पुरुष                | फोटो उपलब्ध |
| 457 | WUW2049161 | निर्वाचक का नाम : नरेंद्र पिता का नाम: रामपाल सिंह<br>गृह संख्या : 94<br>उम्र : 26 लिंग : पुरुष      | फोटो उपलब्ध | 458 | WUW2398444 | निर्वाचक का नाम : राजकुमारी बाई पति का नाम: नरेंद्र सिंह<br>गृह संख्या : 94<br>उम्र : 25 लिंग : महिला | फोटो उपलब्ध | 459 | WUW2389278 | निर्वाचक का नाम : गनराज सिंह पिता का नाम: हीरा सिंह<br>गृह संख्या : 94<br>उम्र : 24 लिंग : पुरुष         | फोटो उपलब्ध |
| 460 | WUW2404986 | निर्वाचक का नाम : भूपेंद्र सिंह पिता का नाम: गेंदन सिंह<br>गृह संख्या : 94<br>उम्र : 24 लिंग : पुरुष | फोटो उपलब्ध | 461 | WUW2509198 | निर्वाचक का नाम : रुबीना देवी पिता का नाम: रामपाल सिंह<br>गृह संख्या : 94<br>उम्र : 23 लिंग : महिला   | फोटो उपलब्ध | 462 | WUW2389393 | निर्वाचक का नाम : उमा भारती पिता का नाम: हीरा सिंह<br>गृह संख्या : 94<br>उम्र : 22 लिंग : महिला          | फोटो उपलब्ध |
| 463 | WUW2475465 | निर्वाचक का नाम : अनेशवरी बाई पति का नाम: प्रभात सिंह<br>गृह संख्या : 94<br>उम्र : 22 लिंग : महिला   | फोटो उपलब्ध | 464 | WUW2562049 | निर्वाचक का नाम : मनीष सिंह पिता का नाम: रामपाल सिंह<br>गृह संख्या : 94<br>उम्र : 20 लिंग : पुरुष     | फोटो उपलब्ध | 465 | WUW2605657 | निर्वाचक का नाम : साक्षी देवी पति का नाम: भूपेंद्र सिंह<br>गृह संख्या : 94<br>उम्र : 20 लिंग : महिला     | फोटो उपलब्ध |
| 466 | WUW2061943 | निर्वाचक का नाम : फूलझर पति का नाम: उजियार<br>गृह संख्या : 95<br>उम्र : 65 लिंग : महिला              | फोटो उपलब्ध | 467 | FGB6705396 | निर्वाचक का नाम : कलावती पति का नाम: जगन्नाथ<br>गृह संख्या : 95<br>उम्र : 57 लिंग : महिला             | फोटो उपलब्ध | 468 | WUW2060622 | निर्वाचक का नाम : रेवा पिता का नाम: उजियार<br>गृह संख्या : 95<br>उम्र : 52 लिंग : पुरुष                  | फोटो उपलब्ध |
| 469 | WUW1999564 | निर्वाचक का नाम : लिखनवती पति का नाम: रेवाप्रसाद<br>गृह संख्या : 95<br>उम्र : 48 लिंग : महिला        | फोटो उपलब्ध | 470 | WUW1094234 | निर्वाचक का नाम : त्रिलोक पिता का नाम: जगन्नाथ<br>गृह संख्या : 95<br>उम्र : 37 लिंग : पुरुष           | फोटो उपलब्ध | 471 | WUW1511393 | निर्वाचक का नाम : रश्मि सिंह पति का नाम: त्रिलोक सिंह मरावी<br>गृह संख्या : 95<br>उम्र : 31 लिंग : महिला | फोटो उपलब्ध |
| 472 | WUW1726868 | निर्वाचक का नाम : पुष्परज सिंह पिता का नाम: रेवा सिंह<br>गृह संख्या : 95<br>उम्र : 27 लिंग : पुरुष   | फोटो उपलब्ध | 473 | WUW1999325 | निर्वाचक का नाम : मथुरा पिता का नाम: चन्द्रभान<br>गृह संख्या : 97<br>उम्र : 58 लिंग : पुरुष           | फोटो उपलब्ध | 474 | WUW2061927 | निर्वाचक का नाम : उमिर्ला पति का नाम: मथुरा<br>गृह संख्या : 97<br>उम्र : 55 लिंग : महिला                 | फोटो उपलब्ध |
| 475 | MLM0096255 | निर्वाचक का नाम : अजयसिंह पिता का नाम: मथुरा<br>गृह संख्या : 97<br>उम्र : 39 लिंग : पुरुष            | फोटो उपलब्ध | 476 | WUW1726751 | निर्वाचक का नाम : संगीता सिंह पति का नाम: अजय सिंह<br>गृह संख्या : 97<br>उम्र : 39 लिंग : महिला       | फोटो उपलब्ध | 477 | WUW2062784 | निर्वाचक का नाम : गुलजार पिता का नाम: बृजभान<br>गृह संख्या : 98<br>उम्र : 72 लिंग : पुरुष                | फोटो उपलब्ध |
| 478 | WUW2061901 | निर्वाचक का नाम : रथकुंवर पति का नाम: गुलजार<br>गृह संख्या : 98<br>उम्र : 55 लिंग : महिला            | फोटो उपलब्ध | 479 | WUW0016873 | निर्वाचक का नाम : मनीराम सिंह पिता का नाम: शैभा सिंह<br>गृह संख्या : 98<br>उम्र : 40 लिंग : महिला     | फोटो उपलब्ध | 480 | MLM0096263 | निर्वाचक का नाम : जानमती पति का नाम: मनीराम<br>गृह संख्या : 98<br>उम्र : 38 लिंग : महिला                 | फोटो उपलब्ध |

|     |            |   |             |     |            |  |             |     |            |   |             |
|-----|------------|---|-------------|-----|------------|--|-------------|-----|------------|---|-------------|
| 481 | WUW1350495 | निर्वाचक का नाम : दलबीर सिंह<br>पिता का नाम: लखन सिंह<br>गृह संख्या : 98<br>उम्र : 32 लिंग : पुरुष          | फोटो उपलब्ध | 482 | WUW2061950 | निर्वाचक का नाम : विजयबाई<br>पति का नाम: दिलराज<br>गृह संख्या : 98/1<br>उम्र : 58 लिंग : महिला           | फोटो उपलब्ध | 483 | WUW1575372 | निर्वाचक का नाम : सम्पत सिंह मरावी<br>पिता का नाम: बृजभान सिंह मरावी<br>गृह संख्या : 98/2<br>उम्र : 57 लिंग : पुरुष | फोटो उपलब्ध |
| 484 | WUW2060721 | निर्वाचक का नाम : लखन<br>पिता का नाम: बृजभान<br>गृह संख्या : 98/2<br>उम्र : 55 लिंग : पुरुष                 | फोटो उपलब्ध | 485 | WUW2061935 | निर्वाचक का नाम : प्यासा<br>पति का नाम: लखन<br>गृह संख्या : 98/2<br>उम्र : 50 लिंग : महिला               | फोटो उपलब्ध | 486 | WUW0016881 | निर्वाचक का नाम : श्रीवती<br>पति का नाम: सम्पतसिंह<br>गृह संख्या : 98/2<br>उम्र : 46 लिंग : महिला                   | फोटो उपलब्ध |
| 487 | FGB6705388 | निर्वाचक का नाम : राजेन्द्रसिंह<br>पिता का नाम: दिलराज<br>गृह संख्या : 98-2<br>उम्र : 41 लिंग : पुरुष       | फोटो उपलब्ध | 488 | FGB5131461 | निर्वाचक का नाम : राजेश सिंह<br>पिता का नाम: दिलराज<br>गृह संख्या : 98/2<br>उम्र : 40 लिंग : पुरुष       | फोटो उपलब्ध | 489 | WUW1566033 | निर्वाचक का नाम : मिथलेश देवी<br>पिता का नाम: दिलराज सिंह<br>गृह संख्या : 98/2<br>उम्र : 32 लिंग : महिला            | फोटो उपलब्ध |
| 490 | WUW1843366 | निर्वाचक का नाम : सुशीला बाई<br>पति का नाम: राजेश कुमार सिंह<br>गृह संख्या : 98/2<br>उम्र : 29 लिंग : महिला | फोटो उपलब्ध | 491 | WUW1871557 | निर्वाचक का नाम : चंद्रप्रभा<br>पिता का नाम: लखन<br>गृह संख्या : 98/2<br>उम्र : 26 लिंग : महिला          | फोटो उपलब्ध | 492 | WUW2049203 | निर्वाचक का नाम : टिकल देवी<br>पिता का नाम: संपत सिंह<br>गृह संख्या : 98/2<br>उम्र : 24 लिंग : महिला                | फोटो उपलब्ध |
| 493 | WUW2414274 | निर्वाचक का नाम : पूनम देवी<br>पिता का नाम: संपत सिंह<br>गृह संख्या : 98/2<br>उम्र : 21 लिंग : महिला        | फोटो उपलब्ध | 494 | FGB5378179 | निर्वाचक का नाम : राम बाई<br>पति का नाम: छोटइया<br>गृह संख्या : 99<br>उम्र : 58 लिंग : महिला             | फोटो उपलब्ध | 495 | FGB5131701 | निर्वाचक का नाम : बाबूलाल<br>पिता का नाम: बोधी<br>गृह संख्या : 100<br>उम्र : 44 लिंग : पुरुष                        | फोटो उपलब्ध |
| 496 | FGB5131693 | निर्वाचक का नाम : धनिया बाई<br>पति का नाम: बाबूलाल<br>गृह संख्या : 100<br>उम्र : 43 लिंग : महिला            | फोटो उपलब्ध | 497 | WUW2317238 | निर्वाचक का नाम : कुसुम बाई<br>पति का नाम: संतोष यादव<br>गृह संख्या : 100<br>उम्र : 28 लिंग : महिला      | फोटो उपलब्ध | 498 | WUW1812874 | निर्वाचक का नाम : संतोष यादव<br>पिता का नाम: बाबू लाल<br>गृह संख्या : 100<br>उम्र : 26 लिंग : पुरुष                 | फोटो उपलब्ध |
| 499 | WUW1998624 | निर्वाचक का नाम : भोला<br>पिता का नाम: बोधी<br>गृह संख्या : 101<br>उम्र : 53 लिंग : पुरुष                   | फोटो उपलब्ध | 500 | WUW2061968 | निर्वाचक का नाम : फूलवती<br>पति का नाम: भोला<br>गृह संख्या : 101<br>उम्र : 51 लिंग : महिला               | फोटो उपलब्ध | 501 | WUW0016899 | निर्वाचक का नाम : सकुन्तला बाई<br>पति का नाम: बाबूराम<br>गृह संख्या : 101<br>उम्र : 47 लिंग : महिला                 | फोटो उपलब्ध |
| 502 | FGB5132691 | निर्वाचक का नाम : बाबूराम<br>पिता का नाम: बोधरी<br>गृह संख्या : 101<br>उम्र : 43 लिंग : पुरुष               | फोटो उपलब्ध | 503 | WUW2521029 | निर्वाचक का नाम : संतराम यादव<br>पिता का नाम: बाबूराम यादव<br>गृह संख्या : 101<br>उम्र : 25 लिंग : पुरुष | फोटो उपलब्ध | 504 | WUW2475143 | निर्वाचक का नाम : ललिता देवी<br>पिता का नाम: भोला यादव<br>गृह संख्या : 101<br>उम्र : 21 लिंग : महिला                | फोटो उपलब्ध |
| 505 | MLM0096271 | निर्वाचक का नाम : रामबाई<br>पति का नाम: हीरालाल<br>गृह संख्या : 102<br>उम्र : 83 लिंग : महिला               | फोटो उपलब्ध | 506 | FGB6705453 | निर्वाचक का नाम : ज्ञान सिंह<br>पिता का नाम: गोरेलालसिंह<br>गृह संख्या : 102<br>उम्र : 49 लिंग : पुरुष   | फोटो उपलब्ध | 507 | WUW2002087 | निर्वाचक का नाम : अमीन<br>पिता का नाम: शोभा<br>गृह संख्या : 102<br>उम्र : 48 लिंग : पुरुष                           | फोटो उपलब्ध |
| 508 | FGB6705446 | निर्वाचक का नाम : भागवती<br>पति का नाम: ज्ञानसिंह<br>गृह संख्या : 102<br>उम्र : 44 लिंग : महिला             | फोटो उपलब्ध | 509 | FGB5378161 | निर्वाचक का नाम : हरिहरसिंह<br>पिता का नाम: गोरेलाल<br>गृह संख्या : 102<br>उम्र : 43 लिंग : पुरुष        | फोटो उपलब्ध | 510 | FGB5378153 | निर्वाचक का नाम : मैकिनबाई<br>पति का नाम: हरियरसिंह<br>गृह संख्या : 102<br>उम्र : 43 लिंग : महिला                   | फोटो उपलब्ध |

|     |            |   |     |            |  |     |            |   |
|-----|------------|---|-----|------------|--|-----|------------|---|
| 511 | WUW1964105 | निर्वाचक का नाम : माखन सिंह<br>पिता का नाम: अमीन सिंह<br>गृह संख्या : 102<br>उम्र : 26 लिंग : पुरुष       | 512 | WUW1812833 | निर्वाचक का नाम : भूपत सिंह<br>पिता का नाम: ज्ञान सिंह<br>गृह संख्या : 102<br>उम्र : 25 लिंग : पुरुष         | 513 | WUW1958172 | निर्वाचक का नाम : रघुनाथ सिंह<br>पिता का नाम: हरियर सिंह<br>गृह संख्या : 102<br>उम्र : 25 लिंग : पुरुष      |
| 514 | WUW2317246 | निर्वाचक का नाम : खाम सिंह<br>पिता का नाम: हरियर सिंह<br>गृह संख्या : 102<br>उम्र : 25 लिंग : पुरुष       | 515 | WUW2317295 | निर्वाचक का नाम : ललिता बाई<br>पति का नाम: भूपेंद्र सिंह<br>गृह संख्या : 102<br>उम्र : 24 लिंग : महिला       | 516 | WUW2520922 | निर्वाचक का नाम : खुमान सिंह<br>पिता का नाम: ज्ञान सिंह<br>गृह संख्या : 102<br>उम्र : 22 लिंग : पुरुष       |
| 517 | WUW2061919 | निर्वाचक का नाम : सम्पतिया<br>पति का नाम: चिन्ता<br>गृह संख्या : 103<br>उम्र : 55 लिंग : महिला            | 518 | FGB5132006 | निर्वाचक का नाम : पुरुषोत्तम<br>पिता का नाम: चिन्ता<br>गृह संख्या : 103<br>उम्र : 43 लिंग : पुरुष            | 519 | FGB5378021 | निर्वाचक का नाम : माखनसिंह<br>पिता का नाम: सुखलाल<br>गृह संख्या : 103<br>उम्र : 43 लिंग : पुरुष             |
| 520 | WUW1350750 | निर्वाचक का नाम : उमा<br>पति का नाम: कल्याण<br>गृह संख्या : 103<br>उम्र : 34 लिंग : महिला                 | 521 | WUW1871565 | निर्वाचक का नाम : संतोष दास<br>पिता का नाम: चिन्ता राम<br>गृह संख्या : 103<br>उम्र : 26 लिंग : पुरुष         | 522 | WUW2625531 | निर्वाचक का नाम : पवन कुमार<br>पिता का नाम: पुरुषोत्तम<br>गृह संख्या : 103<br>उम्र : 24 लिंग : पुरुष        |
| 523 | WUW2060739 | निर्वाचक का नाम : सुखलाल<br>पिता का नाम: रोनू<br>गृह संख्या : 103/1<br>उम्र : 79 लिंग : पुरुष             | 524 | WUW1017615 | निर्वाचक का नाम : सुंदरिया बाई<br>पति का नाम: माखन सिंह<br>गृह संख्या : 103/1<br>उम्र : 39 लिंग : महिला      | 525 | WUW2061893 | निर्वाचक का नाम : एतवरिया<br>पति का नाम: दल<br>गृह संख्या : 103/2<br>उम्र : 70 लिंग : महिला                 |
| 526 | WUW1783521 | निर्वाचक का नाम : सुधई सिंह<br>पिता का नाम: कुवर सिंह<br>गृह संख्या : 103/2<br>उम्र : 64 लिंग : पुरुष     | 527 | WUW2382653 | निर्वाचक का नाम : गिंदा बाई<br>पति का नाम: सुधई सिंह<br>गृह संख्या : 103/2<br>उम्र : 53 लिंग : महिला         | 528 | WUW0016915 | निर्वाचक का नाम : बन्सू<br>पिता का नाम: दल<br>गृह संख्या : 103/2<br>उम्र : 46 लिंग : पुरुष                  |
| 529 | WUW1769488 | निर्वाचक का नाम : लाल सिंह परस्ते<br>पिता का नाम: दल सिंह<br>गृह संख्या : 103/2<br>उम्र : 44 लिंग : पुरुष | 530 | FGB5130653 | निर्वाचक का नाम : सुमित्रा<br>पति का नाम: बन्सू<br>गृह संख्या : 103-2<br>उम्र : 40 लिंग : महिला              | 531 | WUW2317287 | निर्वाचक का नाम : प्रेमसिंह<br>पिता का नाम: दलसिंह<br>गृह संख्या : 103/2<br>उम्र : 40 लिंग : पुरुष          |
| 532 | WUW1769611 | निर्वाचक का नाम : नान बाई परस्ते<br>पति का नाम: लाल सिंह<br>गृह संख्या : 103/2<br>उम्र : 36 लिंग : महिला  | 533 | WUW2479186 | निर्वाचक का नाम : जान सिंह<br>पिता का नाम: दल सिंह<br>गृह संख्या : 103/2<br>उम्र : 33 लिंग : पुरुष           | 534 | WUW2317253 | निर्वाचक का नाम : रामवती बाई<br>पति का नाम: प्रेम सिंह<br>गृह संख्या : 103/2<br>उम्र : 29 लिंग : महिला      |
| 535 | WUW2376762 | निर्वाचक का नाम : वीरन सिंह<br>पिता का नाम: बंशू सिंह<br>गृह संख्या : 103/2<br>उम्र : 24 लिंग : पुरुष     | 536 | WUW2479327 | निर्वाचक का नाम : शिवानी देवी परस्ते<br>पति का नाम: जान सिंह<br>गृह संख्या : 103/2<br>उम्र : 23 लिंग : महिला | 537 | WUW1998665 | निर्वाचक का नाम : लमिया<br>पति का नाम: मंगल<br>गृह संख्या : 103/3<br>उम्र : 68 लिंग : महिला                 |
| 538 | FGB5131008 | निर्वाचक का नाम : धनीराम<br>पिता का नाम: शोभा<br>गृह संख्या : 103-3<br>उम्र : 42 लिंग : पुरुष             | 539 | FGB5130901 | निर्वाचक का नाम : सन्तोषी<br>पति का नाम: धनीराम<br>गृह संख्या : 103-3<br>उम्र : 40 लिंग : महिला              | 540 | WUW2465029 | निर्वाचक का नाम : ज्ञानवती देवी<br>पिता का नाम: धनीराम सिंह<br>गृह संख्या : 103-3<br>उम्र : 23 लिंग : महिला |

|     |            |  |     |            |   |     |            |   |
|-----|------------|--|-----|------------|---|-----|------------|---|
| 541 | WUW2465060 | निर्वाचक का नाम : मातेश्वर सिंह<br>पिता का नाम: धनीराम सिंह<br>गृह संख्या : 103-3<br>उम्र : 22 लिंग : पुरुष  | 542 | FGB4940268 | निर्वाचक का नाम : भवती<br>पति का नाम: बेसाहन<br>गृह संख्या : 103/4<br>उम्र : 73 लिंग : महिला              | 543 | MLM0096321 | निर्वाचक का नाम : बुद्धू<br>पिता का नाम: बेसाहन<br>गृह संख्या : 103/4<br>उम्र : 48 लिंग : पुरुष               |
| 544 | FGB5377882 | निर्वाचक का नाम : पारवती<br>पति का नाम: बुद्धू बैगा<br>गृह संख्या : 103/4<br>उम्र : 45 लिंग : महिला          | 545 | WUW1093970 | निर्वाचक का नाम : कुवरिया<br>पति का नाम: भूखू<br>गृह संख्या : 103/5<br>उम्र : 74 लिंग : महिला             | 546 | FGB5132329 | निर्वाचक का नाम : समहर<br>पिता का नाम: धन्ना<br>गृह संख्या : 103/6<br>उम्र : 46 लिंग : पुरुष                  |
| 547 | WUW0016923 | निर्वाचक का नाम : बुधराम<br>पिता का नाम: धन्ना<br>गृह संख्या : 103/6<br>उम्र : 45 लिंग : पुरुष               | 548 | WUW2623320 | निर्वाचक का नाम : रेखा बाई<br>पति का नाम: नारेंद्र यादव<br>गृह संख्या : 103/6<br>उम्र : 26 लिंग : महिला   | 549 | WUW2451748 | निर्वाचक का नाम : नारेंद्र यादव<br>पिता का नाम: समहर लाल यादव<br>गृह संख्या : 103/6<br>उम्र : 24 लिंग : पुरुष |
| 550 | WUW2060713 | निर्वाचक का नाम : कन्हई<br>पिता का नाम: शम्भू<br>गृह संख्या : 103/7<br>उम्र : 58 लिंग : पुरुष                | 551 | WUW1998590 | निर्वाचक का नाम : अनीता बाई<br>पति का नाम: कन्हई<br>गृह संख्या : 103/7<br>उम्र : 43 लिंग : महिला          | 552 | WUW1843382 | निर्वाचक का नाम : उदयभान सिंह<br>पिता का नाम: कंधई सिंह<br>गृह संख्या : 103/7<br>उम्र : 27 लिंग : पुरुष       |
| 553 | WUW2380988 | निर्वाचक का नाम : राजकुमारी बाई<br>पति का नाम: उदयभान सिंह<br>गृह संख्या : 103/7<br>उम्र : 24 लिंग : महिला   | 554 | WUW1094259 | निर्वाचक का नाम : शिव कुमार<br>पिता का नाम: भीखम<br>गृह संख्या : 103/9<br>उम्र : 39 लिंग : पुरुष          | 555 | WUW1995927 | निर्वाचक का नाम : छवीली<br>पति का नाम: जयराम<br>गृह संख्या : 104<br>उम्र : 52 लिंग : महिला                    |
| 556 | WUW1995935 | निर्वाचक का नाम : जयराम<br>पिता का नाम: टिकवा<br>गृह संख्या : 104<br>उम्र : 40 लिंग : पुरुष                  | 557 | WUW1651009 | निर्वाचक का नाम : दुर्गेश्वरी बाई<br>पति का नाम: लालमन सिंह<br>गृह संख्या : 104<br>उम्र : 34 लिंग : महिला | 558 | WUW1350503 | निर्वाचक का नाम : गौतम<br>पिता का नाम: जयराम<br>गृह संख्या : 104<br>उम्र : 34 लिंग : पुरुष                    |
| 559 | WUW1845338 | निर्वाचक का नाम : बीरन सिंह<br>पिता का नाम: जयराम सिंह<br>गृह संख्या : 104<br>उम्र : 26 लिंग : पुरुष         | 560 | WUW1998772 | निर्वाचक का नाम : फगनू सिंह<br>पिता का नाम: बिरझु<br>गृह संख्या : 105<br>उम्र : 63 लिंग : पुरुष           | 561 | FGB0630087 | निर्वाचक का नाम : रझिया<br>पति का नाम: फगनू<br>गृह संख्या : 105<br>उम्र : 55 लिंग : महिला                     |
| 562 | WUW1017631 | निर्वाचक का नाम : सोनवती<br>पति का नाम: महेश<br>गृह संख्या : 105<br>उम्र : 37 लिंग : महिला                   | 563 | WUW1350784 | निर्वाचक का नाम : गेदलाल बैगा<br>पिता का नाम: फगनू बैगा<br>गृह संख्या : 105<br>उम्र : 35 लिंग : पुरुष     | 564 | WUW1438852 | निर्वाचक का नाम : कैलाश बैगा<br>पिता का नाम: फगनू बैगा<br>गृह संख्या : 105<br>उम्र : 31 लिंग : पुरुष          |
| 565 | WUW1812866 | निर्वाचक का नाम : सुशीला बाई बैगा<br>पति का नाम: गेंद लाल बैगा<br>गृह संख्या : 105<br>उम्र : 31 लिंग : महिला | 566 | WUW2187144 | निर्वाचक का नाम : उमा देवी<br>पति का नाम: कैलाश सिंह<br>गृह संख्या : 105<br>उम्र : 24 लिंग : महिला        | 567 | WUW2002350 | निर्वाचक का नाम : किरनदास<br>पिता का नाम: चैतू<br>गृह संख्या : 106<br>उम्र : 60 लिंग : पुरुष                  |
| 568 | FGB0630103 | निर्वाचक का नाम : छिटी<br>पति का नाम: किरनदास<br>गृह संख्या : 106<br>उम्र : 58 लिंग : महिला                  | 569 | WUW1243393 | निर्वाचक का नाम : धनसिंह<br>पिता का नाम: किरनदास<br>गृह संख्या : 106<br>उम्र : 44 लिंग : पुरुष            | 570 | WUW1017649 | निर्वाचक का नाम : रावाहन बाई<br>पति का नाम: धन सिंह<br>गृह संख्या : 106<br>उम्र : 38 लिंग : महिला             |

|       |            |   |             |     |            |  |             |     |            |  |             |
|-------|------------|---|-------------|-----|------------|--|-------------|-----|------------|--|-------------|
| 571   | WUW2060705 | निर्वाचक का नाम : सुखराम<br>पिता का नाम: अठडू<br>गृह संख्या : 107<br>उम्र : 64 लिंग : पुरुष                 | फोटो उपलब्ध | 572 | WUW1243401 | निर्वाचक का नाम : फुलमतिया बाई<br>पति का नाम: सुखराम बैगा<br>गृह संख्या : 107<br>उम्र : 59 लिंग : महिला        | फोटो उपलब्ध | 573 | WUW1195460 | निर्वाचक का नाम : राजू<br>पिता का नाम: सुख राम<br>गृह संख्या : 107<br>उम्र : 38 लिंग : पुरुष               | फोटो उपलब्ध |
| 574   | WUW2583268 | निर्वाचक का नाम : कोदिया बाई<br>पति का नाम: नवल सिंह बैगा<br>गृह संख्या : 107<br>उम्र : 27 लिंग : महिला     | फोटो उपलब्ध | 575 | WUW2502524 | निर्वाचक का नाम : नवल सिंह बैगा<br>पिता का नाम: सुखराम सिंह बैगा<br>गृह संख्या : 107<br>उम्र : 22 लिंग : पुरुष | फोटो उपलब्ध | 576 | WUW2583144 | निर्वाचक का नाम : जानवती बाई<br>पति का नाम: राजू बैगा<br>गृह संख्या : 107<br>उम्र : 22 लिंग : महिला        | फोटो उपलब्ध |
| 577   | WUW2583185 | निर्वाचक का नाम : प्रेमवती बाई<br>पति का नाम: जयलाल बैगा<br>गृह संख्या : 107<br>उम्र : 20 लिंग : महिला      | फोटो उपलब्ध | 578 | FGB6621882 | निर्वाचक का नाम : चमरिनबाई<br>अन्य: कोपा सिंह<br>गृह संख्या : 108<br>उम्र : 63 लिंग : महिला                    | फोटो उपलब्ध | 579 | FGB4905576 | निर्वाचक का नाम : भूलीबाई<br>पति का नाम: भाहू<br>गृह संख्या : 108<br>उम्र : 60 लिंग : महिला                | फोटो उपलब्ध |
| 580   | WUW1017664 | निर्वाचक का नाम : सुकपाल<br>पिता का नाम: कोपा<br>गृह संख्या : 108<br>उम्र : 39 लिंग : पुरुष                 | फोटो उपलब्ध | 581 | WUW1195478 | निर्वाचक का नाम : सुकसेन<br>पिता का नाम: कोपा<br>गृह संख्या : 108<br>उम्र : 34 लिंग : पुरुष                    | फोटो उपलब्ध | 582 | WUW1195486 | निर्वाचक का नाम : सेम बाई<br>पति का नाम: सुकपाल<br>गृह संख्या : 108<br>उम्र : 33 लिंग : महिला              | फोटो उपलब्ध |
| 583   | WUW1195494 | निर्वाचक का नाम : जगवतिया<br>पति का नाम: सुखसेन<br>गृह संख्या : 108<br>उम्र : 33 लिंग : महिला               | फोटो उपलब्ध | 584 | WUW1956952 | निर्वाचक का नाम : कतकी बाई<br>पति का नाम: समरू बैगा<br>गृह संख्या : 108<br>उम्र : 32 लिंग : महिला              | फोटो उपलब्ध | 585 | WUW1956937 | निर्वाचक का नाम : समरू बैगा<br>पिता का नाम: कोपा बैगा<br>गृह संख्या : 108<br>उम्र : 28 लिंग : पुरुष        | फोटो उपलब्ध |
| E 586 | WUW2061885 | निर्वाचक का नाम : बहोरी<br>पिता का नाम: असडू<br>गृह संख्या : 109<br>उम्र : 69 लिंग : पुरुष                  | फोटो उपलब्ध | 587 | WUW2061877 | निर्वाचक का नाम : फुन्देलाल<br>पिता का नाम: बहोरी<br>गृह संख्या : 109<br>उम्र : 46 लिंग : पुरुष                | फोटो उपलब्ध | 588 | FGB4905550 | निर्वाचक का नाम : माहीबाई<br>पति का नाम: फुन्देलाल<br>गृह संख्या : 110<br>उम्र : 44 लिंग : महिला           | फोटो उपलब्ध |
| 589   | WUW1350792 | निर्वाचक का नाम : परदेशी<br>पिता का नाम: फुन्दे<br>गृह संख्या : 110<br>उम्र : 34 लिंग : पुरुष               | फोटो उपलब्ध | 590 | WUW1977743 | निर्वाचक का नाम : संतोष सिंह<br>पिता का नाम: फुन्दे सिंह<br>गृह संख्या : 110<br>उम्र : 27 लिंग : पुरुष         | फोटो उपलब्ध | 591 | WUW1843374 | निर्वाचक का नाम : मनमती बाई बैगा<br>पति का नाम: परदेशी बैगा<br>गृह संख्या : 110<br>उम्र : 26 लिंग : महिला  | फोटो उपलब्ध |
| 592   | WUW2393973 | निर्वाचक का नाम : फगनी बाई<br>पति का नाम: संतोष सिंह<br>गृह संख्या : 110<br>उम्र : 24 लिंग : महिला          | फोटो उपलब्ध | 593 | WUW2319051 | निर्वाचक का नाम : सुचर वती<br>पति का नाम: फूल सिंह<br>गृह संख्या : 111<br>उम्र : 49 लिंग : महिला               | फोटो उपलब्ध | 594 | WUW1439009 | निर्वाचक का नाम : कौशल बैगा<br>पिता का नाम: फूलसिंह<br>गृह संख्या : 111<br>उम्र : 31 लिंग : पुरुष          | फोटो उपलब्ध |
| 595   | WUW1726827 | निर्वाचक का नाम : राम सिंह बैगा<br>पिता का नाम: फूल सिंह बैगा<br>गृह संख्या : 111<br>उम्र : 28 लिंग : पुरुष | फोटो उपलब्ध | 596 | WUW1726819 | निर्वाचक का नाम : चन्द्रवती देवी<br>पति का नाम: कौशल बैगा<br>गृह संख्या : 111<br>उम्र : 28 लिंग : महिला        | फोटो उपलब्ध | 597 | WUW1842442 | निर्वाचक का नाम : शुकबरिया ब्याई बैगा<br>पति का नाम: रामसिंह<br>गृह संख्या : 111<br>उम्र : 26 लिंग : महिला | फोटो उपलब्ध |
| 598   | WUW2018224 | निर्वाचक का नाम : अहिरू<br>पिता का नाम: लमना<br>गृह संख्या : 112<br>उम्र : 53 लिंग : पुरुष                  | फोटो उपलब्ध | 599 | FGB0630210 | निर्वाचक का नाम : असडीबाई<br>पति का नाम: अहिरू<br>गृह संख्या : 112<br>उम्र : 47 लिंग : महिला                   | फोटो उपलब्ध | 600 | WUW1130731 | निर्वाचक का नाम : अगरिया<br>पिता का नाम: अहिरू<br>गृह संख्या : 112<br>उम्र : 38 लिंग : पुरुष               | फोटो उपलब्ध |

|       |            |   |             |     |            |   |             |     |            |  |             |
|-------|------------|---|-------------|-----|------------|---|-------------|-----|------------|--|-------------|
| 601   | WUW2322691 | निर्वाचक का नाम : धनराज सिंह<br>पिता का नाम: अहीरु सिंह<br>गृह संख्या : 112<br>उम्र : 24 लिंग : पुरुष | फोटो उपलब्ध | 602 | WUW2594398 | निर्वाचक का नाम : हरिता बाई<br>पति का नाम: धनराज सिंह<br>गृह संख्या : 112<br>उम्र : 24 लिंग : महिला     | फोटो उपलब्ध | 603 | WUW0502468 | निर्वाचक का नाम : बहादुर<br>पिता का नाम: सम्हारू<br>गृह संख्या : 113<br>उम्र : 41 लिंग : पुरुष       | फोटो उपलब्ध |
| # 604 | FGB4905501 | निर्वाचक का नाम : विनीता<br>पिता का नाम: रतन बैगा<br>गृह संख्या : 138<br>उम्र : 40 लिंग : महिला       | फोटो उपलब्ध | 605 | WUW0502476 | निर्वाचक का नाम : सम्पतिया बाई<br>पति का नाम: बहादुरसिंह<br>गृह संख्या : 113<br>उम्र : 37 लिंग : महिला  | फोटो उपलब्ध | 606 | WUW1613223 | निर्वाचक का नाम : बुधराम<br>पिता का नाम: समारू बैगा<br>गृह संख्या : 113<br>उम्र : 30 लिंग : पुरुष    | फोटो उपलब्ध |
| 607   | WUW2060796 | निर्वाचक का नाम : लमतू<br>पिता का नाम: जंकरा<br>गृह संख्या : 114<br>उम्र : 53 लिंग : पुरुष            | फोटो उपलब्ध | 608 | WUW2017192 | निर्वाचक का नाम : बत्तीवाई<br>पति का नाम: लमतू<br>गृह संख्या : 114<br>उम्र : 50 लिंग : महिला            | फोटो उपलब्ध | 609 | WUW2060788 | निर्वाचक का नाम : जेटू<br>पिता का नाम: वनिया<br>गृह संख्या : 116<br>उम्र : 68 लिंग : पुरुष           | फोटो उपलब्ध |
| 610   | WUW1093988 | निर्वाचक का नाम : शोभलाल<br>पिता का नाम: जेटू<br>गृह संख्या : 116<br>उम्र : 43 लिंग : पुरुष           | फोटो उपलब्ध | 611 | WUW2398303 | निर्वाचक का नाम : सुखराम सिंह<br>पिता का नाम: सोभलाल सिंह<br>गृह संख्या : 116<br>उम्र : 23 लिंग : पुरुष | फोटो उपलब्ध | 612 | FGB0630319 | निर्वाचक का नाम : सुन्दरी<br>पति का नाम: मण्डल<br>गृह संख्या : 117<br>उम्र : 51 लिंग : महिला         | फोटो उपलब्ध |
| 613   | WUW1842467 | निर्वाचक का नाम : कुंती बाई बैगा<br>पति का नाम: लोकनाथ<br>गृह संख्या : 117<br>उम्र : 36 लिंग : महिला  | फोटो उपलब्ध | 614 | WUW1130749 | निर्वाचक का नाम : लोक नाथ<br>पिता का नाम: मण्डल<br>गृह संख्या : 117<br>उम्र : 33 लिंग : पुरुष           | फोटो उपलब्ध | 615 | WUW1439017 | निर्वाचक का नाम : कर्ण सिंह<br>पिता का नाम: मण्डल सिंह<br>गृह संख्या : 117<br>उम्र : 31 लिंग : पुरुष | फोटो उपलब्ध |
| 616   | WUW2615755 | निर्वाचक का नाम : लामू सिंह<br>पिता का नाम: मंडल<br>गृह संख्या : 117<br>उम्र : 20 लिंग : पुरुष        | फोटो उपलब्ध | 617 | WUW2061851 | निर्वाचक का नाम : कलरुहा<br>पिता का नाम: मंगलू<br>गृह संख्या : 118<br>उम्र : 70 लिंग : पुरुष            | फोटो उपलब्ध | 618 | FGB5130737 | निर्वाचक का नाम : रामसिंह<br>पिता का नाम: कलऊहा<br>गृह संख्या : 118<br>उम्र : 48 लिंग : पुरुष        | फोटो उपलब्ध |
| 619   | WUW0016949 | निर्वाचक का नाम : सुंधरीबाई<br>पति का नाम: रामसिंह<br>गृह संख्या : 118<br>उम्र : 45 लिंग : महिला      | फोटो उपलब्ध | 620 | WUW1195502 | निर्वाचक का नाम : मीरा बाई<br>पति का नाम: महर सिंह<br>गृह संख्या : 118<br>उम्र : 34 लिंग : महिला        | फोटो उपलब्ध | 621 | WUW2060770 | निर्वाचक का नाम : बजरहिन<br>पति का नाम: विरडू<br>गृह संख्या : 120<br>उम्र : 73 लिंग : महिला          | फोटो उपलब्ध |
| 622   | FGB0630368 | निर्वाचक का नाम : सुखिया<br>पति का नाम: सोनसिंह<br>गृह संख्या : 120<br>उम्र : 50 लिंग : महिला         | फोटो उपलब्ध | 623 | WUW1977750 | निर्वाचक का नाम : बीरन सिंह<br>पिता का नाम: सोनसिंह<br>गृह संख्या : 120<br>उम्र : 29 लिंग : पुरुष       | फोटो उपलब्ध | 624 | WUW1975887 | निर्वाचक का नाम : बिमला बाई<br>पति का नाम: बीरनसिंह<br>गृह संख्या : 120<br>उम्र : 25 लिंग : महिला    | फोटो उपलब्ध |
| 625   | WUW2402782 | निर्वाचक का नाम : जयमति बाई<br>पति का नाम: लखन सिंह<br>गृह संख्या : 120<br>उम्र : 25 लिंग : महिला     | फोटो उपलब्ध | 626 | WUW2402741 | निर्वाचक का नाम : लखन सिंह<br>पिता का नाम: सोन सिंह<br>गृह संख्या : 120<br>उम्र : 22 लिंग : पुरुष       | फोटो उपलब्ध | 627 | WUW1350818 | निर्वाचक का नाम : सुनीता<br>पिता का नाम: हीरा<br>गृह संख्या : 121<br>उम्र : 34 लिंग : महिला          | फोटो उपलब्ध |
| 628   | FGB6705602 | निर्वाचक का नाम : विस्सू<br>पिता का नाम: धल्लू<br>गृह संख्या : 122<br>उम्र : 44 लिंग : पुरुष          | फोटो उपलब्ध | 629 | FGB4905758 | निर्वाचक का नाम : मानसिंह<br>पिता का नाम: धल्लू<br>गृह संख्या : 122<br>उम्र : 41 लिंग : पुरुष           | फोटो उपलब्ध | 630 | FGB4905659 | निर्वाचक का नाम : रामबाई<br>पति का नाम: मानसिंह<br>गृह संख्या : 122<br>उम्र : 41 लिंग : महिला        | फोटो उपलब्ध |

|  |                           |   |                           |  |                           |
|--|---------------------------|---|---------------------------|--|---------------------------|
| 631<br>निर्वाचक का नाम : सवनी बाई<br>पति का नाम: बिस्सू बैगा<br>गृह संख्या : 122<br>उम्र : 41 लिंग : महिला     | WUW1243427<br>फोटो उपलब्ध | 632<br>निर्वाचक का नाम : तिहार<br>पिता का नाम: भल्लु<br>गृह संख्या : 122<br>उम्र : 39 लिंग : पुरुष            | FGB5360144<br>फोटो उपलब्ध | 633<br>निर्वाचक का नाम : फुलवती<br>पति का नाम: तिहार<br>गृह संख्या : 122<br>उम्र : 38 लिंग : महिला           | FGB4905626<br>फोटो उपलब्ध |
| 634<br>निर्वाचक का नाम : रामकली बाई<br>पति का नाम: बिहारू बैगा<br>गृह संख्या : 122<br>उम्र : 36 लिंग : महिला   | WUW1243419<br>फोटो उपलब्ध | 635<br>निर्वाचक का नाम : शोविंद सिंह<br>पिता का नाम: मान सिंह<br>गृह संख्या : 122<br>उम्र : 23 लिंग : पुरुष   | WUW2318913<br>फोटो उपलब्ध | 636<br>निर्वाचक का नाम : गोविंद सिंह<br>पिता का नाम: मान सिंह<br>गृह संख्या : 122<br>उम्र : 21 लिंग : पुरुष  | WUW2472041<br>फोटो उपलब्ध |
| 637<br>निर्वाचक का नाम : फूलवती धुर्वे<br>पति का नाम: कमलेश बैगा<br>गृह संख्या : 122<br>उम्र : 20 लिंग : महिला | WUW2613529<br>फोटो उपलब्ध | 638<br>निर्वाचक का नाम : मेलावती<br>पति का नाम: गोविंद सिंह<br>गृह संख्या : 122<br>उम्र : 20 लिंग : महिला     | WUW2491355<br>फोटो उपलब्ध | 639<br>निर्वाचक का नाम : सुनीता बाई<br>पति का नाम: शोविंद सिंह<br>गृह संख्या : 122<br>उम्र : 19 लिंग : महिला | WUW2609394<br>फोटो उपलब्ध |
| 640<br>निर्वाचक का नाम : कमलेश बैगा<br>पिता का नाम: विस्सू बैगा<br>गृह संख्या : 122<br>उम्र : 20 लिंग : पुरुष  | WUW2613495<br>फोटो उपलब्ध | 641<br>निर्वाचक का नाम : बूढ़े सिंह<br>पिता का नाम: तिहारू सिंह<br>गृह संख्या : 122<br>उम्र : 19 लिंग : पुरुष | WUW2618254<br>फोटो उपलब्ध | 642<br>निर्वाचक का नाम : हीरा<br>पिता का नाम: प्रेम<br>गृह संख्या : 124<br>उम्र : 55 लिंग : पुरुष            | WUW2060812<br>फोटो उपलब्ध |
| 643<br>निर्वाचक का नाम : समर्तोनबाई<br>पति का नाम: हीरा<br>गृह संख्या : 124<br>उम्र : 52 लिंग : महिला          | WUW0016956<br>फोटो उपलब्ध | 644<br>निर्वाचक का नाम : उदयभान<br>पिता का नाम: हीरा<br>गृह संख्या : 124<br>उम्र : 35 लिंग : पुरुष            | WUW1350834<br>फोटो उपलब्ध | 645<br>निर्वाचक का नाम : रामबती देवी<br>पिता का नाम: हीरा यादव<br>गृह संख्या : 124<br>उम्र : 25 लिंग : महिला | WUW2601433<br>फोटो उपलब्ध |
| 646<br>निर्वाचक का नाम : दुखराम<br>पिता का नाम: जुगलू<br>गृह संख्या : 125<br>उम्र : 48 लिंग : पुरुष            | FGB0630434<br>फोटो उपलब्ध | 647<br>निर्वाचक का नाम : पडुनी<br>पति का नाम: दुखराम<br>गृह संख्या : 125<br>उम्र : 46 लिंग : महिला            | FGB5130869<br>फोटो उपलब्ध | 648<br>निर्वाचक का नाम : तेजसिंह<br>पिता का नाम: दुखराम<br>गृह संख्या : 125<br>उम्र : 26 लिंग : पुरुष        | WUW1975895<br>फोटो उपलब्ध |
| 649<br>निर्वाचक का नाम : शांति देवी<br>पिता का नाम: दुखराम<br>गृह संख्या : 125<br>उम्र : 26 लिंग : महिला       | WUW2448421<br>फोटो उपलब्ध | 650<br>निर्वाचक का नाम : राजवती बाई<br>पति का नाम: तेजसिंह<br>गृह संख्या : 125<br>उम्र : 25 लिंग : महिला      | WUW1975911<br>फोटो उपलब्ध | 651<br>निर्वाचक का नाम : नंद कुमार<br>पिता का नाम: दुखराम<br>गृह संख्या : 125<br>उम्र : 22 लिंग : पुरुष      | WUW2469096<br>फोटो उपलब्ध |
| 652<br>निर्वाचक का नाम : समहर<br>पिता का नाम: जगलू<br>गृह संख्या : 126<br>उम्र : 61 लिंग : पुरुष               | FGB5130984<br>फोटो उपलब्ध | 653<br>निर्वाचक का नाम : पुशिया<br>पति का नाम: समहर<br>गृह संख्या : 126<br>उम्र : 60 लिंग : महिला             | FGB5131040<br>फोटो उपलब्ध | 654<br>निर्वाचक का नाम : सोन सिंह<br>पिता का नाम: समर सिंह<br>गृह संख्या : 126<br>उम्र : 33 लिंग : पुरुष     | WUW1195510<br>फोटो उपलब्ध |
| 655<br>निर्वाचक का नाम : मंगली बाई<br>पति का नाम: सोन सिंह<br>गृह संख्या : 126<br>उम्र : 31 लिंग : महिला       | WUW2582872<br>फोटो उपलब्ध | 656<br>निर्वाचक का नाम : एतू<br>पिता का नाम: बैझड<br>गृह संख्या : 128<br>उम्र : 81 लिंग : पुरुष               | FGB0630442<br>फोटो उपलब्ध | 657<br>निर्वाचक का नाम : झोइली<br>पति का नाम: एतू<br>गृह संख्या : 128<br>उम्र : 78 लिंग : महिला              | FGB0630459<br>फोटो उपलब्ध |
| 658<br>निर्वाचक का नाम : कान्दा<br>पिता का नाम: एतू<br>गृह संख्या : 128<br>उम्र : 51 लिंग : पुरुष              | WUW2060838<br>फोटो उपलब्ध | 659<br>निर्वाचक का नाम : अतरी<br>पति का नाम: कान्दा<br>गृह संख्या : 128<br>उम्र : 48 लिंग : महिला             | FGB5130471<br>फोटो उपलब्ध | 660<br>निर्वाचक का नाम : भंवर सिंह<br>पिता का नाम: कान्दा सिंह<br>गृह संख्या : 128<br>उम्र : 30 लिंग : पुरुष | WUW1593706<br>फोटो उपलब्ध |

|     |            |   |             |     |            |   |             |       |            |  |             |
|-----|------------|---|-------------|-----|------------|---|-------------|-------|------------|--|-------------|
| 661 | WUW2322675 | निर्वाचक का नाम : कौशिल्या बाई<br>पति का नाम: भंवर सिंह<br>गृह संख्या : 128<br>उम्र : 24 लिंग : महिला | फोटो उपलब्ध | 662 | WUW2552818 | निर्वाचक का नाम : सुरेश सिंह<br>पिता का नाम: कांदा सिंह<br>गृह संख्या : 128<br>उम्र : 21 लिंग : पुरुष   | फोटो उपलब्ध | 663   | FGB4905790 | निर्वाचक का नाम : जयसिंह<br>पिता का नाम: बजरु<br>गृह संख्या : 129<br>उम्र : 63 लिंग : पुरुष        | फोटो उपलब्ध |
| 664 | WUW1017672 | निर्वाचक का नाम : अधिपाल सिंह<br>पिता का नाम: जय सिंह<br>गृह संख्या : 129<br>उम्र : 39 लिंग : पुरुष   | फोटो उपलब्ध | 665 | WUW1975937 | निर्वाचक का नाम : सुहाना बाई<br>पति का नाम: अधिपाल<br>गृह संख्या : 129<br>उम्र : 34 लिंग : महिला        | फोटो उपलब्ध | 666   | FGB0630483 | निर्वाचक का नाम : बुधू<br>पिता का नाम: रंरु<br>गृह संख्या : 131<br>उम्र : 63 लिंग : पुरुष          | फोटो उपलब्ध |
| 667 | WUW0016964 | निर्वाचक का नाम : समर यादव<br>पिता का नाम: रंरु<br>गृह संख्या : 132<br>उम्र : 68 लिंग : पुरुष         | फोटो उपलब्ध | 668 | FGB4905485 | निर्वाचक का नाम : मंगलू<br>पिता का नाम: रंरु<br>गृह संख्या : 132<br>उम्र : 62 लिंग : पुरुष              | फोटो उपलब्ध | 669   | WUW1093996 | निर्वाचक का नाम : सुधरी बाई<br>पति का नाम: मंगलू<br>गृह संख्या : 132<br>उम्र : 58 लिंग : महिला     | फोटो उपलब्ध |
| 670 | WUW2448249 | निर्वाचक का नाम : चमरू<br>पिता का नाम: मंगलू<br>गृह संख्या : 132<br>उम्र : 21 लिंग : पुरुष            | फोटो उपलब्ध | 671 | WUW2060804 | निर्वाचक का नाम : सुधर<br>पिता का नाम: बागा<br>गृह संख्या : 133<br>उम्र : 63 लिंग : पुरुष               | फोटो उपलब्ध | 672   | FGB4905642 | निर्वाचक का नाम : लमिया बाई<br>पति का नाम: सुधर<br>गृह संख्या : 133<br>उम्र : 60 लिंग : महिला      | फोटो उपलब्ध |
| 673 | FGB0630525 | निर्वाचक का नाम : हरसिंह<br>पिता का नाम: बागा<br>गृह संख्या : 133<br>उम्र : 48 लिंग : पुरुष           | फोटो उपलब्ध | 674 | FGB0630533 | निर्वाचक का नाम : चमरिन<br>पति का नाम: हर<br>गृह संख्या : 133<br>उम्र : 47 लिंग : महिला                 | फोटो उपलब्ध | 675   | FGB4905741 | निर्वाचक का नाम : इन्द्रपाल<br>पिता का नाम: सुधर<br>गृह संख्या : 133<br>उम्र : 40 लिंग : पुरुष     | फोटो उपलब्ध |
| 676 | WUW1130756 | निर्वाचक का नाम : गोमती<br>पति का नाम: जय पाल<br>गृह संख्या : 133<br>उम्र : 36 लिंग : महिला           | फोटो उपलब्ध | 677 | WUW1195528 | निर्वाचक का नाम : जय पाल<br>पिता का नाम: सुधर सिंह<br>गृह संख्या : 133<br>उम्र : 34 लिंग : पुरुष        | फोटो उपलब्ध | # 678 | WUW1438829 | निर्वाचक का नाम : इन्द्रवती<br>पति का नाम: सुधर सिंह<br>गृह संख्या : 112<br>उम्र : 31 लिंग : महिला | फोटो उपलब्ध |
| 679 | WUW2317378 | निर्वाचक का नाम : सुखराम सिंह<br>पिता का नाम: हरसिंह<br>गृह संख्या : 133<br>उम्र : 23 लिंग : पुरुष    | फोटो उपलब्ध | 680 | WUW2317329 | निर्वाचक का नाम : मानवती बाई<br>पति का नाम: सुखराम सिंह<br>गृह संख्या : 133<br>उम्र : 22 लिंग : महिला   | फोटो उपलब्ध | 681   | FGB4905717 | निर्वाचक का नाम : बुधराम<br>पिता का नाम: बजरु<br>गृह संख्या : 134<br>उम्र : 48 लिंग : पुरुष        | फोटो उपलब्ध |
| 682 | WUW1176841 | निर्वाचक का नाम : मुजी<br>पति का नाम: बुधू<br>गृह संख्या : 134<br>उम्र : 46 लिंग : महिला              | फोटो उपलब्ध | 683 | WUW1350859 | निर्वाचक का नाम : दरोगा<br>पिता का नाम: बुधराम<br>गृह संख्या : 134<br>उम्र : 34 लिंग : पुरुष            | फोटो उपलब्ध | 684   | WUW1195536 | निर्वाचक का नाम : जैठिया<br>पति का नाम: गंजन<br>गृह संख्या : 134<br>उम्र : 34 लिंग : महिला         | फोटो उपलब्ध |
| 685 | WUW1350842 | निर्वाचक का नाम : फूलबती<br>पति का नाम: दरोगा<br>गृह संख्या : 134<br>उम्र : 34 लिंग : महिला           | फोटो उपलब्ध | 686 | WUW2317386 | निर्वाचक का नाम : रविकुमार बैगा<br>पिता का नाम: गंजन सिंह<br>गृह संख्या : 134<br>उम्र : 22 लिंग : पुरुष | फोटो उपलब्ध | 687   | FGB4905782 | निर्वाचक का नाम : चमरा<br>पिता का नाम: तितरा<br>गृह संख्या : 135<br>उम्र : 60 लिंग : पुरुष         | फोटो उपलब्ध |
| 688 | FGB5130711 | निर्वाचक का नाम : तिहरिया बाई<br>पति का नाम: चमरा सिंह<br>गृह संख्या : 135<br>उम्र : 56 लिंग : महिला  | फोटो उपलब्ध | 689 | WUW1094002 | निर्वाचक का नाम : चमरू<br>पिता का नाम: टुरचू<br>गृह संख्या : 135<br>उम्र : 38 लिंग : पुरुष              | फोटो उपलब्ध | 690   | WUW1130772 | निर्वाचक का नाम : लाला सिंह<br>पिता का नाम: चमरू<br>गृह संख्या : 135<br>उम्र : 36 लिंग : पुरुष     | फोटो उपलब्ध |

|     |            |   |             |     |            |  |             |       |            |  |             |
|-----|------------|---|-------------|-----|------------|--|-------------|-------|------------|--|-------------|
| 691 | WUW1130764 | निर्वाचक का नाम : जय मंत्री बाई<br>पति का नाम: महिपाल<br>गृह संख्या : 135<br>उम्र : 36 लिंग : महिला     | फोटो उपलब्ध | 692 | WUW1566074 | निर्वाचक का नाम : अमरबती<br>पति का नाम: लाला सिंह<br>गृह संख्या : 135<br>उम्र : 31 लिंग : महिला          | फोटो उपलब्ध | 693   | WUW2505931 | निर्वाचक का नाम : किसानिन बाई<br>पति का नाम: केलाश सिंह<br>गृह संख्या : 136<br>उम्र : 27 लिंग : महिला  | फोटो उपलब्ध |
| 694 | WUW2512325 | निर्वाचक का नाम : कैलाश सिंह<br>पिता का नाम: लाल सिंह<br>गृह संख्या : 136<br>उम्र : 22 लिंग : पुरुष     | फोटो उपलब्ध | 695 | WUW2061794 | निर्वाचक का नाम : रामा<br>पिता का नाम: महकु<br>गृह संख्या : 137<br>उम्र : 63 लिंग : पुरुष                | फोटो उपलब्ध | 696   | WUW1130780 | निर्वाचक का नाम : तितरू<br>पिता का नाम: रामा<br>गृह संख्या : 137<br>उम्र : 34 लिंग : पुरुष             | फोटो उपलब्ध |
| 697 | WUW1620764 | निर्वाचक का नाम : कोषी बाई<br>पति का नाम: तितरू सिंह बैगा<br>गृह संख्या : 137<br>उम्र : 31 लिंग : महिला | फोटो उपलब्ध | 698 | WUW1782119 | निर्वाचक का नाम : भानू सिंह<br>पिता का नाम: रामा सिंह बैगा<br>गृह संख्या : 137<br>उम्र : 26 लिंग : पुरुष | फोटो उपलब्ध | 699   | WUW1806298 | निर्वाचक का नाम : सुघरतिया बाई<br>पति का नाम: भानू बैगा<br>गृह संख्या : 137<br>उम्र : 26 लिंग : महिला  | फोटो उपलब्ध |
| 700 | FGB0630582 | निर्वाचक का नाम : भदरु<br>पिता का नाम: महकु<br>गृह संख्या : 138<br>उम्र : 68 लिंग : पुरुष               | फोटो उपलब्ध | 701 | FGB0630590 | निर्वाचक का नाम : पतिया<br>पति का नाम: भदरु<br>गृह संख्या : 138<br>उम्र : 65 लिंग : महिला                | फोटो उपलब्ध | 702   | WUW1017698 | निर्वाचक का नाम : रतन<br>पिता का नाम: भादू<br>गृह संख्या : 138<br>उम्र : 38 लिंग : पुरुष               | फोटो उपलब्ध |
| 703 | WUW1438951 | निर्वाचक का नाम : बुधराम<br>पिता का नाम: छोटू सिंह बैगा<br>गृह संख्या : 139<br>उम्र : 34 लिंग : पुरुष   | फोटो उपलब्ध | 704 | WUW1566082 | निर्वाचक का नाम : शान्ती बाई<br>पति का नाम: बुधराम<br>गृह संख्या : 139<br>उम्र : 33 लिंग : महिला         | फोटो उपलब्ध | # 705 | WUW1620772 | निर्वाचक का नाम : आशा बाई<br>पति का नाम: बुधराम<br>गृह संख्या : 113<br>उम्र : 32 लिंग : महिला          | फोटो उपलब्ध |
| 706 | WUW1522168 | निर्वाचक का नाम : मंगलू<br>पिता का नाम: असडू<br>गृह संख्या : 141<br>उम्र : 63 लिंग : पुरुष              | फोटो उपलब्ध | 707 | WUW2060762 | निर्वाचक का नाम : सोनीबाई<br>पति का नाम: मंगलू<br>गृह संख्या : 141<br>उम्र : 58 लिंग : महिला             | फोटो उपलब्ध | 708   | WUW1726777 | निर्वाचक का नाम : बैसाखू बैगा<br>पिता का नाम: मंगलू बैगा<br>गृह संख्या : 141<br>उम्र : 39 लिंग : पुरुष | फोटो उपलब्ध |
| 709 | WUW1130806 | निर्वाचक का नाम : सुधऊ<br>पिता का नाम: मंगलू<br>गृह संख्या : 141<br>उम्र : 38 लिंग : पुरुष              | फोटो उपलब्ध | 710 | WUW1195544 | निर्वाचक का नाम : इंदर वती<br>पति का नाम: बेसाखू<br>गृह संख्या : 141<br>उम्र : 36 लिंग : महिला           | फोटो उपलब्ध | 711   | WUW1130814 | निर्वाचक का नाम : महि बाई<br>पति का नाम: सुधरू बैगा<br>गृह संख्या : 141<br>उम्र : 35 लिंग : महिला      | फोटो उपलब्ध |
| 712 | WUW2482842 | निर्वाचक का नाम : शिया बाई<br>पति का नाम: रतिराम बैगा<br>गृह संख्या : 141<br>उम्र : 26 लिंग : महिला     | फोटो उपलब्ध | 713 | WUW2392140 | निर्वाचक का नाम : रतिराम बैगा<br>पिता का नाम: मंगलू सिंह<br>गृह संख्या : 141<br>उम्र : 24 लिंग : पुरुष   | फोटो उपलब्ध | 714   | WUW2601367 | निर्वाचक का नाम : अमरधन<br>पिता का नाम: बैसाखू<br>गृह संख्या : 141<br>उम्र : 21 लिंग : पुरुष           | फोटो उपलब्ध |
| 715 | WUW2615656 | निर्वाचक का नाम : मीरा बाई<br>पति का नाम: अमरधन<br>गृह संख्या : 141<br>उम्र : 19 लिंग : महिला           | फोटो उपलब्ध | 716 | WUW1522176 | निर्वाचक का नाम : अधनू<br>पिता का नाम: असडू<br>गृह संख्या : 142<br>उम्र : 63 लिंग : पुरुष                | फोटो उपलब्ध | 717   | WUW0502492 | निर्वाचक का नाम : रामप्रसाद<br>पिता का नाम: अधनू<br>गृह संख्या : 142<br>उम्र : 39 लिंग : पुरुष         | फोटो उपलब्ध |
| 718 | WUW1195551 | निर्वाचक का नाम : दशरथ<br>पिता का नाम: अधनू<br>गृह संख्या : 142<br>उम्र : 39 लिंग : पुरुष               | फोटो उपलब्ध | 719 | WUW1350875 | निर्वाचक का नाम : धीरीजिया<br>पति का नाम: रामप्रसाद<br>गृह संख्या : 142<br>उम्र : 34 लिंग : महिला        | फोटो उपलब्ध | 720   | WUW2471993 | निर्वाचक का नाम : मुलिया बाई<br>पति का नाम: अर्जुन सिंह<br>गृह संख्या : 142<br>उम्र : 22 लिंग : महिला  | फोटो उपलब्ध |

|   |                           |  |                           |   |                           |
|---|---------------------------|--|---------------------------|---|---------------------------|
| 721<br>निर्वाचक का नाम : देवा बैगा<br>पिता का नाम: राम सिंह<br>गृह संख्या : 143<br>उम्र : 45 लिंग : पुरुष     | WUW1651173<br>फोटो उपलब्ध | 722<br>निर्वाचक का नाम : बती बाई<br>पति का नाम: देवा बैगा<br>गृह संख्या : 143<br>उम्र : 44 लिंग : महिला        | WUW1651181<br>फोटो उपलब्ध | 723<br>निर्वाचक का नाम : राहुल सिंह<br>पिता का नाम: देवा सिंह<br>गृह संख्या : 143<br>उम्र : 21 लिंग : पुरुष     | WUW2401909<br>फोटो उपलब्ध |
| 724<br>निर्वाचक का नाम : दशमी बाई<br>पति का नाम: राहुल सिंह<br>गृह संख्या : 143<br>उम्र : 21 लिंग : महिला     | WUW2393825<br>फोटो उपलब्ध | 725<br>निर्वाचक का नाम : छोटेलाल<br>पिता का नाम: बनिया<br>गृह संख्या : 143/2<br>उम्र : 53 लिंग : पुरुष         | WUW2019198<br>फोटो उपलब्ध | 726<br>निर्वाचक का नाम : महासिंह<br>पिता का नाम: भूखू<br>गृह संख्या : 145<br>उम्र : 55 लिंग : पुरुष             | FGB5377924<br>फोटो उपलब्ध |
| 727<br>निर्वाचक का नाम : पंचोबाई<br>पति का नाम: महासिंह<br>गृह संख्या : 145<br>उम्र : 50 लिंग : महिला         | FGB5377932<br>फोटो उपलब्ध | 728<br>निर्वाचक का नाम : विरस्पितियाबाई<br>पति का नाम: भूखू सिंह<br>गृह संख्या : 145<br>उम्र : 43 लिंग : महिला | WUW1783273<br>फोटो उपलब्ध | 729<br>निर्वाचक का नाम : मुकद्दम<br>पिता का नाम: भूखू<br>गृह संख्या : 145<br>उम्र : 40 लिंग : पुरुष             | FGB5377957<br>फोटो उपलब्ध |
| 730<br>निर्वाचक का नाम : रामवती बाई<br>पिता का नाम: भूखू सिंह<br>गृह संख्या : 145<br>उम्र : 31 लिंग : महिला   | WUW2592673<br>फोटो उपलब्ध | 731<br>निर्वाचक का नाम : हेमराज<br>पिता का नाम: महासिंह<br>गृह संख्या : 145<br>उम्र : 26 लिंग : पुरुष          | WUW1783281<br>फोटो उपलब्ध | 732<br>निर्वाचक का नाम : प्रेमवती बाई<br>पति का नाम: हेमराज सिंह<br>गृह संख्या : 145<br>उम्र : 26 लिंग : महिला  | WUW2392397<br>फोटो उपलब्ध |
| 733<br>निर्वाचक का नाम : भान सिंह<br>पिता का नाम: सिपाही<br>गृह संख्या : 153<br>उम्र : 63 लिंग : पुरुष        | FGB5302195<br>फोटो उपलब्ध | 734<br>निर्वाचक का नाम : सुधर<br>पिता का नाम: सिवाही<br>गृह संख्या : 153<br>उम्र : 55 लिंग : पुरुष             | FGB5234604<br>फोटो उपलब्ध | 735<br>निर्वाचक का नाम : बुध्दीदेवी<br>पिता का नाम: सिपाही<br>गृह संख्या : 153<br>उम्र : 51 लिंग : महिला        | FGB5234620<br>फोटो उपलब्ध |
| 736<br>निर्वाचक का नाम : लामूसिंह<br>पिता का नाम: सिपाही सिंह<br>गृह संख्या : 153<br>उम्र : 51 लिंग : पुरुष   | FGB5234653<br>फोटो उपलब्ध | 737<br>निर्वाचक का नाम : देववती<br>पति का नाम: लामू<br>गृह संख्या : 153<br>उम्र : 48 लिंग : महिला              | MLM0096305<br>फोटो उपलब्ध | 738<br>निर्वाचक का नाम : लखनसिंह<br>पिता का नाम: मानसिंह<br>गृह संख्या : 153<br>उम्र : 38 लिंग : पुरुष          | MLM0096297<br>फोटो उपलब्ध |
| 739<br>निर्वाचक का नाम : मुगल शाह सिंह<br>पिता का नाम: भान सिंह<br>गृह संख्या : 153<br>उम्र : 34 लिंग : पुरुष | WUW1566041<br>फोटो उपलब्ध | 740<br>निर्वाचक का नाम : प्रेमवती देवी<br>पति का नाम: लखन सिंह<br>गृह संख्या : 153<br>उम्र : 30 लिंग : महिला   | WUW1945773<br>फोटो उपलब्ध | 741<br>निर्वाचक का नाम : तुलेश्वरी देवी<br>पिता का नाम: सुधर सिंह<br>गृह संख्या : 156<br>उम्र : 34 लिंग : महिला | WUW1438928<br>फोटो उपलब्ध |
| 742<br>निर्वाचक का नाम : पंचम सिंह<br>पिता का नाम: मिठू सिंह<br>गृह संख्या : 158/1<br>उम्र : 73 लिंग : पुरुष  | WUW1651199<br>फोटो उपलब्ध | 743<br>निर्वाचक का नाम : तोमन सिंह<br>पिता का नाम: भोली सिंह<br>गृह संख्या : 158/1<br>उम्र : 51 लिंग : पुरुष   | WUW2520443<br>फोटो उपलब्ध | 744<br>निर्वाचक का नाम : सुंदरिया बाई<br>पति का नाम: राम कुमार<br>गृह संख्या : 158/1<br>उम्र : 48 लिंग : महिला  | WUW1094283<br>फोटो उपलब्ध |
| 745<br>निर्वाचक का नाम : राम कुमार<br>पिता का नाम: पंचम<br>गृह संख्या : 158/1<br>उम्र : 42 लिंग : पुरुष       | WUW1094267<br>फोटो उपलब्ध | 746<br>निर्वाचक का नाम : परसराम<br>पिता का नाम: पंचम सिंह<br>गृह संख्या : 158/1<br>उम्र : 40 लिंग : पुरुष      | WUW1094275<br>फोटो उपलब्ध | 747<br>निर्वाचक का नाम : सनारिन बाई<br>पति का नाम: परसु सिंह<br>गृह संख्या : 158/1<br>उम्र : 36 लिंग : महिला    | WUW1613314<br>फोटो उपलब्ध |
| 748<br>निर्वाचक का नाम : सम्भर<br>पिता का नाम: नरसिंह<br>गृह संख्या : 159<br>उम्र : 73 लिंग : पुरुष           | FGB0630715<br>फोटो उपलब्ध | 749<br>निर्वाचक का नाम : सुकवरिया<br>पति का नाम: सम्भर<br>गृह संख्या : 159<br>उम्र : 68 लिंग : महिला           | FGB0630723<br>फोटो उपलब्ध | 750<br>निर्वाचक का नाम : मिलन<br>पिता का नाम: सूरज<br>गृह संख्या : 159<br>उम्र : 51 लिंग : पुरुष                | FGB5132212<br>फोटो उपलब्ध |

|  |                           |  |                           |  |                           |
|--|---------------------------|--|---------------------------|--|---------------------------|
| 751<br>निर्वाचक का नाम : एतवरिया बाई<br>पति का नाम: रतन सिंह<br>गृह संख्या : 159<br>उम्र : 46 लिंग : महिला       | WUW1094291<br>फोटो उपलब्ध | 752<br>निर्वाचक का नाम : विजय सिंह<br>पिता का नाम: मिलन सिंह<br>गृह संख्या : 159<br>उम्र : 32 लिंग : पुरुष   | WUW1651041<br>फोटो उपलब्ध | 753<br>निर्वाचक का नाम : महेंद्र सिंह<br>पिता का नाम: रतन सिंह<br>गृह संख्या : 159<br>उम्र : 31 लिंग : पुरुष | WUW1782135<br>फोटो उपलब्ध |
| 754<br>निर्वाचक का नाम : मंगलवती देवी<br>पिता का नाम: रतन सिंह<br>गृह संख्या : 159<br>उम्र : 21 लिंग : महिला     | WUW2380921<br>फोटो उपलब्ध | 755<br>निर्वाचक का नाम : तीरथबती<br>पति का नाम: रतनू<br>गृह संख्या : 160<br>उम्र : 44 लिंग : महिला           | FGB5132683<br>फोटो उपलब्ध | 756<br>निर्वाचक का नाम : फूलसिंह<br>पिता का नाम: रतनु सिंह<br>गृह संख्या : 160<br>उम्र : 26 लिंग : पुरुष     | WUW1956861<br>फोटो उपलब्ध |
| 757<br>निर्वाचक का नाम : मान सिंह<br>पिता का नाम: रतनु सिंह<br>गृह संख्या : 160<br>उम्र : 25 लिंग : पुरुष        | WUW2533396<br>फोटो उपलब्ध | 758<br>निर्वाचक का नाम : जान सिंह<br>पिता का नाम: रतनु सिंह<br>गृह संख्या : 160<br>उम्र : 23 लिंग : पुरुष    | WUW2619120<br>फोटो उपलब्ध | 759<br>निर्वाचक का नाम : रानी बाई<br>पति का नाम: फूल सिंह<br>गृह संख्या : 160<br>उम्र : 23 लिंग : महिला      | WUW2465227<br>फोटो उपलब्ध |
| 760<br>निर्वाचक का नाम : सम्पतिया<br>पति का नाम: बुधू<br>गृह संख्या : 161<br>उम्र : 46 लिंग : महिला              | FGB0630756<br>फोटो उपलब्ध | 761<br>निर्वाचक का नाम : प्रेमवती<br>पति का नाम: रामसिंह<br>गृह संख्या : 162<br>उम्र : 55 लिंग : महिला       | FGB0630772<br>फोटो उपलब्ध | 762<br>निर्वाचक का नाम : इमलवती<br>पिता का नाम: राम सिंह<br>गृह संख्या : 162<br>उम्र : 33 लिंग : महिला       | WUW1620780<br>फोटो उपलब्ध |
| 763<br>निर्वाचक का नाम : फुला बाई<br>पति का नाम: चैनसिनग<br>गृह संख्या : 163<br>उम्र : 46 लिंग : महिला           | FGB0628651<br>फोटो उपलब्ध | 764<br>निर्वाचक का नाम : बसंती देवी<br>पिता का नाम: चैन सिंह<br>गृह संख्या : 163<br>उम्र : 23 लिंग : महिला   | WUW2380772<br>फोटो उपलब्ध | 765<br>निर्वाचक का नाम : मोहन सिंह<br>पिता का नाम: चैन सिंह<br>गृह संख्या : 163<br>उम्र : 23 लिंग : पुरुष    | WUW2551356<br>फोटो उपलब्ध |
| 766<br>निर्वाचक का नाम : ननसू सिंह<br>पिता का नाम: छोटू सिंह<br>गृह संख्या : 165<br>उम्र : 55 लिंग : पुरुष       | FGB0630798<br>फोटो उपलब्ध | 767<br>निर्वाचक का नाम : शुक्रवरिया<br>पति का नाम: ननसू<br>गृह संख्या : 165<br>उम्र : 45 लिंग : महिला        | FGB5132444<br>फोटो उपलब्ध | 768<br>निर्वाचक का नाम : विजय सिंह<br>पिता का नाम: ननसू सिंह<br>गृह संख्या : 165<br>उम्र : 21 लिंग : पुरुष   | WUW2614691<br>फोटो उपलब्ध |
| 769<br>निर्वाचक का नाम : विरसू<br>पिता का नाम: पंचम<br>गृह संख्या : 166<br>उम्र : 52 लिंग : पुरुष                | FGB5132071<br>फोटो उपलब्ध | 770<br>निर्वाचक का नाम : सुकवरिया<br>पति का नाम: विरसू<br>गृह संख्या : 166<br>उम्र : 50 लिंग : महिला         | FGB0630806<br>फोटो उपलब्ध | 771<br>निर्वाचक का नाम : अजय पाल सिंह<br>पिता का नाम: बिरसू<br>गृह संख्या : 166<br>उम्र : 38 लिंग : पुरुष    | FGB6705529<br>फोटो उपलब्ध |
| 772<br>निर्वाचक का नाम : तिहारू<br>पिता का नाम: पंचम<br>गृह संख्या : 167<br>उम्र : 58 लिंग : पुरुष               | FGB0630814<br>फोटो उपलब्ध | 773<br>निर्वाचक का नाम : शौनी<br>पति का नाम: तिहारू<br>गृह संख्या : 167<br>उम्र : 55 लिंग : महिला            | FGB5132436<br>फोटो उपलब्ध | 774<br>निर्वाचक का नाम : राम सिंह<br>पिता का नाम: निहारू<br>गृह संख्या : 167<br>उम्र : 35 लिंग : पुरुष       | WUW1130822<br>फोटो उपलब्ध |
| 775<br>निर्वाचक का नाम : जय मती<br>पति का नाम: राम सिंह<br>गृह संख्या : 167<br>उम्र : 34 लिंग : महिला            | WUW1130830<br>फोटो उपलब्ध | 776<br>निर्वाचक का नाम : झुलपहा बैगा<br>पिता का नाम: पंचम सिंह<br>गृह संख्या : 168<br>उम्र : 67 लिंग : पुरुष | FGB0630822<br>फोटो उपलब्ध | 777<br>निर्वाचक का नाम : मंगली<br>पति का नाम: हनू<br>गृह संख्या : 168<br>उम्र : 58 लिंग : महिला              | FGB5132485<br>फोटो उपलब्ध |
| 778<br>निर्वाचक का नाम : संतोष बैगा<br>पिता का नाम: केहर सिंह बैगा<br>गृह संख्या : 168<br>उम्र : 19 लिंग : पुरुष | WUW2616126<br>फोटो उपलब्ध | 779<br>निर्वाचक का नाम : लामू<br>पिता का नाम: पंचम<br>गृह संख्या : 169<br>उम्र : 67 लिंग : पुरुष             | FGB6705487<br>फोटो उपलब्ध | 780<br>निर्वाचक का नाम : अगनी<br>पति का नाम: लामू<br>गृह संख्या : 169<br>उम्र : 60 लिंग : महिला              | FGB6705479<br>फोटो उपलब्ध |

|   |            |  |            |  |            |
|---|------------|--|------------|--|------------|
| 781<br>निर्वाचक का नाम : नवल सिंह<br>पिता का नाम: लामू बैगा<br>गृह संख्या : 169<br>उम्र : 34 लिंग : पुरुष | WUW1620814 | 782<br>निर्वाचक का नाम : अमरतिया बाई<br>पति का नाम: नवल सिंह<br>गृह संख्या : 169<br>उम्र : 31 लिंग : महिला   | WUW1620798 | 783<br>निर्वाचक का नाम : फूलचन्द<br>पिता का नाम: बेसाहन<br>गृह संख्या : 170<br>उम्र : 56 लिंग : पुरुष          | FGB0630848 |
| 784<br>निर्वाचक का नाम : भुरसू<br>पिता का नाम: खेदू<br>गृह संख्या : 171<br>उम्र : 55 लिंग : पुरुष         | FGB5131933 | 785<br>निर्वाचक का नाम : अकली<br>पति का नाम: भुरसू<br>गृह संख्या : 171<br>उम्र : 53 लिंग : महिला             | FGB0630855 | 786<br>निर्वाचक का नाम : इतवारी<br>पिता का नाम: भुरसू<br>गृह संख्या : 171<br>उम्र : 39 लिंग : पुरुष            | WUW1130848 |
| 787<br>निर्वाचक का नाम : सोनिया बाई<br>पति का नाम: इतवारी<br>गृह संख्या : 171<br>उम्र : 36 लिंग : महिला   | WUW1130855 | 788<br>निर्वाचक का नाम : फागू<br>पिता का नाम: भुरसू<br>गृह संख्या : 171<br>उम्र : 34 लिंग : पुरुष            | WUW1195585 | 789<br>निर्वाचक का नाम : मोहवती बैगा<br>पति का नाम: फागू सिंह<br>गृह संख्या : 171<br>उम्र : 31 लिंग : महिला    | WUW1945708 |
| 790<br>निर्वाचक का नाम : बहादुर<br>पिता का नाम: खेदू<br>गृह संख्या : 172<br>उम्र : 60 लिंग : पुरुष        | FGB5132584 | 791<br>निर्वाचक का नाम : फूलमतिा<br>पति का नाम: बहादुर<br>गृह संख्या : 172<br>उम्र : 58 लिंग : महिला         | FGB0630863 | 792<br>निर्वाचक का नाम : धनसिंह<br>पिता का नाम: बहादुर<br>गृह संख्या : 172<br>उम्र : 35 लिंग : पुरुष           | WUW1195601 |
| 793<br>निर्वाचक का नाम : करन<br>पिता का नाम: बहादुर<br>गृह संख्या : 172<br>उम्र : 34 लिंग : पुरुष         | WUW1130863 | 794<br>निर्वाचक का नाम : राम सिंह<br>पिता का नाम: बहादुर<br>गृह संख्या : 172<br>उम्र : 34 लिंग : पुरुष       | WUW1195593 | 795<br>निर्वाचक का नाम : मानबती<br>पति का नाम: करन<br>गृह संख्या : 172<br>उम्र : 34 लिंग : महिला               | WUW1130871 |
| 796<br>निर्वाचक का नाम : छोटी बाई<br>पति का नाम: धन सिंह<br>गृह संख्या : 172<br>उम्र : 33 लिंग : महिला    | WUW1195619 | 797<br>निर्वाचक का नाम : बेला बाई<br>पति का नाम: राम सिंह<br>गृह संख्या : 172<br>उम्र : 30 लिंग : महिला      | WUW1726736 | 798<br>निर्वाचक का नाम : ज्ञान सिंह<br>पिता का नाम: बहादुर बैगा<br>गृह संख्या : 172<br>उम्र : 25 लिंग : पुरुष  | WUW2461333 |
| 799<br>निर्वाचक का नाम : घूरिया<br>पति का नाम: बैशाखू<br>गृह संख्या : 173<br>उम्र : 68 लिंग : महिला       | FGB0630871 | 800<br>निर्वाचक का नाम : सुन्दरिया<br>पति का नाम: फूलचन्द<br>गृह संख्या : 173<br>उम्र : 45 लिंग : महिला      | FGB5132394 | 801<br>निर्वाचक का नाम : सुकलू<br>पिता का नाम: वैसाखू<br>गृह संख्या : 173<br>उम्र : 43 लिंग : पुरुष            | FGB5131347 |
| 802<br>निर्वाचक का नाम : भूरी बाई<br>पिता का नाम: सनू सिंह<br>गृह संख्या : 173<br>उम्र : 42 लिंग : महिला  | FGB5360524 | 803<br>निर्वाचक का नाम : इतवरिया<br>पति का नाम: सुकलू<br>गृह संख्या : 173<br>उम्र : 40 लिंग : महिला          | FGB5131107 | 804<br>निर्वाचक का नाम : रमेश<br>पिता का नाम: वैसाखू<br>गृह संख्या : 173<br>उम्र : 39 लिंग : पुरुष             | FGB5132287 |
| 805<br>निर्वाचक का नाम : अकलू<br>पिता का नाम: सन्धु<br>गृह संख्या : 174<br>उम्र : 51 लिंग : पुरुष         | FGB5021753 | 806<br>निर्वाचक का नाम : परवतिया<br>पति का नाम: अकलू<br>गृह संख्या : 174<br>उम्र : 49 लिंग : महिला           | FGB0630897 | 807<br>निर्वाचक का नाम : ललन<br>पिता का नाम: अकलू<br>गृह संख्या : 174<br>उम्र : 34 लिंग : पुरुष                | WUW1130889 |
| 808<br>निर्वाचक का नाम : हिरमतिा बाई<br>पति का नाम: ललन<br>गृह संख्या : 174<br>उम्र : 33 लिंग : महिला     | WUW1130897 | 809<br>निर्वाचक का नाम : कुन्दन सिंह<br>पिता का नाम: अकलू सिंह<br>गृह संख्या : 174<br>उम्र : 31 लिंग : पुरुष | WUW1620822 | 810<br>निर्वाचक का नाम : सुब्बलाल बैगा<br>पिता का नाम: अकलू सिंह<br>गृह संख्या : 174<br>उम्र : 28 लिंग : पुरुष | WUW2469591 |

|     |            |  |             |     |            |  |             |     |            |  |             |
|-----|------------|--|-------------|-----|------------|--|-------------|-----|------------|--|-------------|
| 811 | WUW2458842 | निर्वाचक का नाम : बैसाखिया बाई<br>पति का नाम: कुंदन सिंह<br>गृह संख्या : 174<br>उम्र : 27 लिंग : महिला | फोटो उपलब्ध | 812 | FGB5378062 | निर्वाचक का नाम : दरबारी<br>पिता का नाम: संजु<br>गृह संख्या : 175<br>उम्र : 53 लिंग : पुरुष                    | फोटो उपलब्ध | 813 | FGB5131099 | निर्वाचक का नाम : मुगिया<br>पति का नाम: दरबारी<br>गृह संख्या : 175<br>उम्र : 50 लिंग : महिला         | फोटो उपलब्ध |
| 814 | WUW1130905 | निर्वाचक का नाम : सोन सिंह<br>पिता का नाम: दरबारी<br>गृह संख्या : 175<br>उम्र : 34 लिंग : पुरुष        | फोटो उपलब्ध | 815 | WUW1613272 | निर्वाचक का नाम : सोने लाल<br>पिता का नाम: दरबारी सिंह<br>गृह संख्या : 175<br>उम्र : 31 लिंग : पुरुष           | फोटो उपलब्ध | 816 | WUW1593698 | निर्वाचक का नाम : पार्वती बाई<br>पति का नाम: सोन सिंह<br>गृह संख्या : 175<br>उम्र : 31 लिंग : महिला  | फोटो उपलब्ध |
| 817 | WUW2485530 | निर्वाचक का नाम : सवनी बाई<br>पति का नाम: सोनेलाल सिंह<br>गृह संख्या : 175<br>उम्र : 22 लिंग : महिला   | फोटो उपलब्ध | 818 | FGB5131123 | निर्वाचक का नाम : सुखरी<br>पति का नाम: तिहार<br>गृह संख्या : 176<br>उम्र : 58 लिंग : महिला                     | फोटो उपलब्ध | 819 | FGB0630913 | निर्वाचक का नाम : धुन्दू<br>पिता का नाम: बजरु<br>गृह संख्या : 177<br>उम्र : 68 लिंग : पुरुष          | फोटो उपलब्ध |
| 820 | FGB5130570 | निर्वाचक का नाम : राजभान<br>पिता का नाम: मंगलु<br>गृह संख्या : 177<br>उम्र : 51 लिंग : पुरुष           | फोटो उपलब्ध | 821 | FGB0630939 | निर्वाचक का नाम : झुमकी<br>पति का नाम: असडू<br>गृह संख्या : 177<br>उम्र : 49 लिंग : महिला                      | फोटो उपलब्ध | 822 | FGB5131115 | निर्वाचक का नाम : मुन्नी<br>पति का नाम: राजभान<br>गृह संख्या : 177<br>उम्र : 48 लिंग : महिला         | फोटो उपलब्ध |
| 823 | WUW2458974 | निर्वाचक का नाम : लम्तू बैगा<br>पिता का नाम: असरू बैगा<br>गृह संख्या : 177<br>उम्र : 31 लिंग : पुरुष   | फोटो उपलब्ध | 824 | WUW1613256 | निर्वाचक का नाम : अंधु बैगा<br>पिता का नाम: असडू बैगा<br>गृह संख्या : 177<br>उम्र : 30 लिंग : पुरुष            | फोटो उपलब्ध | 825 | WUW2531366 | निर्वाचक का नाम : सुकीता बाई<br>पति का नाम: लम्तू बैगा<br>गृह संख्या : 177<br>उम्र : 22 लिंग : महिला | फोटो उपलब्ध |
| 826 | FGB0630947 | निर्वाचक का नाम : मोहन लाल<br>पिता का नाम: सोवना बैगा<br>गृह संख्या : 178<br>उम्र : 66 लिंग : पुरुष    | फोटो उपलब्ध | 827 | FGB5377940 | निर्वाचक का नाम : सनू<br>पिता का नाम: विरडु<br>गृह संख्या : 179<br>उम्र : 58 लिंग : पुरुष                      | फोटो उपलब्ध | 828 | FGB5378054 | निर्वाचक का नाम : लाल सिंह<br>पिता का नाम: रमेश बैगा<br>गृह संख्या : 179<br>उम्र : 41 लिंग : पुरुष   | फोटो उपलब्ध |
| 829 | FGB5132170 | निर्वाचक का नाम : लल्ली<br>पति का नाम: नानकुनी<br>गृह संख्या : 180<br>उम्र : 55 लिंग : महिला           | फोटो उपलब्ध | 830 | FGB5378146 | निर्वाचक का नाम : भुरसू<br>पिता का नाम: सेंगवार<br>गृह संख्या : 180<br>उम्र : 53 लिंग : पुरुष                  | फोटो उपलब्ध | 831 | FGB5378120 | निर्वाचक का नाम : रामकली<br>पति का नाम: भुरसू<br>गृह संख्या : 180<br>उम्र : 50 लिंग : महिला          | फोटो उपलब्ध |
| 832 | MLM0096339 | निर्वाचक का नाम : शिवराम<br>पिता का नाम: नानकुनी<br>गृह संख्या : 180<br>उम्र : 40 लिंग : पुरुष         | फोटो उपलब्ध | 833 | WUW2447894 | निर्वाचक का नाम : फूल बाई<br>पति का नाम: राजकुमार सिंह बैगा<br>गृह संख्या : 180<br>उम्र : 40 लिंग : महिला      | फोटो उपलब्ध | 834 | MLM0096347 | निर्वाचक का नाम : फूलझरिया<br>पति का नाम: शिवराम<br>गृह संख्या : 180<br>उम्र : 38 लिंग : महिला       | फोटो उपलब्ध |
| 835 | WUW2615730 | निर्वाचक का नाम : बतसिया बाई<br>पति का नाम: नीरज सिंह<br>गृह संख्या : 180<br>उम्र : 26 लिंग : महिला    | फोटो उपलब्ध | 836 | WUW1845288 | निर्वाचक का नाम : राज कुमार सिंह बैगा<br>पिता का नाम: भुरसू बैगा<br>गृह संख्या : 180<br>उम्र : 26 लिंग : पुरुष | फोटो उपलब्ध | 837 | WUW2382802 | निर्वाचक का नाम : नीरज सिंह<br>पिता का नाम: सुधर सिंह<br>गृह संख्या : 180<br>उम्र : 22 लिंग : पुरुष  | फोटो उपलब्ध |
| 838 | WUW2614550 | निर्वाचक का नाम : धीरज बैगा<br>पिता का नाम: सुधर सिंह<br>गृह संख्या : 180<br>उम्र : 21 लिंग : पुरुष    | फोटो उपलब्ध | 839 | WUW2061810 | निर्वाचक का नाम : चारु<br>पिता का नाम: सुनहर<br>गृह संख्या : 181<br>उम्र : 60 लिंग : पुरुष                     | फोटो उपलब्ध | 840 | FGB5132428 | निर्वाचक का नाम : विरसी<br>पति का नाम: चारु<br>गृह संख्या : 181<br>उम्र : 58 लिंग : महिला            | फोटो उपलब्ध |

|       |            |  |             |     |            |  |             |     |            |   |             |
|-------|------------|--|-------------|-----|------------|--|-------------|-----|------------|---|-------------|
| 841   | FGB5132477 | निर्वाचक का नाम : धनिया<br>पति का नाम: चारु<br>गृह संख्या : 181<br>उम्र : 53 लिंग : महिला                        | फोटो उपलब्ध | 842 | WUW2061836 | निर्वाचक का नाम : प्रेमवती<br>पति का नाम: गर्जन<br>गृह संख्या : 181<br>उम्र : 47 लिंग : महिला          | फोटो उपलब्ध | 843 | WUW1017748 | निर्वाचक का नाम : दुर्जन<br>पिता का नाम: चारू<br>गृह संख्या : 181<br>उम्र : 41 लिंग : पुरुष             | फोटो उपलब्ध |
| 844   | WUW1130913 | निर्वाचक का नाम : गजपाल<br>पिता का नाम: चारू<br>गृह संख्या : 181<br>उम्र : 39 लिंग : पुरुष                       | फोटो उपलब्ध | 845 | WUW1195643 | निर्वाचक का नाम : संगीता<br>पति का नाम: दुर्जन<br>गृह संख्या : 181<br>उम्र : 37 लिंग : महिला           | फोटो उपलब्ध | 846 | WUW1130921 | निर्वाचक का नाम : सम्पतिया<br>पति का नाम: गजपाल<br>गृह संख्या : 181<br>उम्र : 36 लिंग : महिला           | फोटो उपलब्ध |
| 847   | WUW1195627 | निर्वाचक का नाम : राजू सिंह<br>पिता का नाम: चारू<br>गृह संख्या : 181<br>उम्र : 34 लिंग : पुरुष                   | फोटो उपलब्ध | 848 | WUW1195635 | निर्वाचक का नाम : सुरतिया<br>पति का नाम: राजू<br>गृह संख्या : 181<br>उम्र : 33 लिंग : महिला            | फोटो उपलब्ध | 849 | WUW1951888 | निर्वाचक का नाम : देवसिंह बैगा<br>पिता का नाम: गर्जन सिंह<br>गृह संख्या : 181<br>उम्र : 26 लिंग : पुरुष | फोटो उपलब्ध |
| 850   | WUW2317394 | निर्वाचक का नाम : गुडिया बाई<br>पति का नाम: देवसिंह<br>गृह संख्या : 181<br>उम्र : 26 लिंग : महिला                | फोटो उपलब्ध | 851 | FGB5131412 | निर्वाचक का नाम : रमायण<br>पिता का नाम: सुनहर<br>गृह संख्या : 182<br>उम्र : 56 लिंग : पुरुष            | फोटो उपलब्ध | 852 | FGB0631010 | निर्वाचक का नाम : असरी<br>पिता का नाम: रमायण<br>गृह संख्या : 182<br>उम्र : 49 लिंग : पुरुष              | फोटो उपलब्ध |
| # 853 | WUW1930924 | निर्वाचक का नाम : राकेश सिंह बैगा<br>पिता का नाम: रामायण सिंह बैगा<br>गृह संख्या : 182<br>उम्र : 28 लिंग : पुरुष | फोटो उपलब्ध | 854 | WUW2614626 | निर्वाचक का नाम : सूरजवती देवी<br>पिता का नाम: रामायण<br>गृह संख्या : 182<br>उम्र : 19 लिंग : महिला    | फोटो उपलब्ध | 855 | FGB5234562 | निर्वाचक का नाम : चैतू<br>पिता का नाम: झुरहू<br>गृह संख्या : 183<br>उम्र : 58 लिंग : पुरुष              | फोटो उपलब्ध |
| 856   | WUW1195650 | निर्वाचक का नाम : राजेश<br>पिता का नाम: चैतू<br>गृह संख्या : 183<br>उम्र : 35 लिंग : पुरुष                       | फोटो उपलब्ध | 857 | FGB5132188 | निर्वाचक का नाम : बुद्धीबाई<br>पति का नाम: चैतू<br>गृह संख्या : 184<br>उम्र : 55 लिंग : महिला          | फोटो उपलब्ध | 858 | FGB0631044 | निर्वाचक का नाम : बोखा<br>पिता का नाम: रामलाल<br>गृह संख्या : 185<br>उम्र : 68 लिंग : पुरुष             | फोटो उपलब्ध |
| 859   | FGB5132469 | निर्वाचक का नाम : भोमी<br>पति का नाम: बोखा<br>गृह संख्या : 185<br>उम्र : 65 लिंग : महिला                         | फोटो उपलब्ध | 860 | FGB5132113 | निर्वाचक का नाम : मंगलु<br>पिता का नाम: खलहू<br>गृह संख्या : 187<br>उम्र : 56 लिंग : पुरुष             | फोटो उपलब्ध | 861 | WUW2061802 | निर्वाचक का नाम : फुल्ली<br>पति का नाम: मंगलु<br>गृह संख्या : 187<br>उम्र : 53 लिंग : महिला             | फोटो उपलब्ध |
| 862   | MLM0096370 | निर्वाचक का नाम : मैकू<br>पिता का नाम: मंगलू<br>गृह संख्या : 187<br>उम्र : 38 लिंग : पुरुष                       | फोटो उपलब्ध | 863 | WUW2395648 | निर्वाचक का नाम : सुखसेन सिंह<br>पिता का नाम: मंगलू सिंह<br>गृह संख्या : 187<br>उम्र : 24 लिंग : पुरुष | फोटो उपलब्ध | 864 | FGB5130646 | निर्वाचक का नाम : कोदी<br>पति का नाम: रामसिंह<br>गृह संख्या : 188<br>उम्र : 68 लिंग : महिला             | फोटो उपलब्ध |
| 865   | FGB5132675 | निर्वाचक का नाम : बिरडा बाई<br>पति का नाम: छोटेलाल<br>गृह संख्या : 188<br>उम्र : 43 लिंग : महिला                 | फोटो उपलब्ध | 866 | WUW2414332 | निर्वाचक का नाम : छितिया देवी<br>पिता का नाम: छोटेलाल<br>गृह संख्या : 188<br>उम्र : 21 लिंग : महिला    | फोटो उपलब्ध | 867 | WUW2614659 | निर्वाचक का नाम : दल्लू सिंह<br>पिता का नाम: छोटेलाल सिंह<br>गृह संख्या : 188<br>उम्र : 20 लिंग : पुरुष | फोटो उपलब्ध |
| 868   | FGB5131248 | निर्वाचक का नाम : रामसिंह<br>पिता का नाम: मण्डल<br>गृह संख्या : 189<br>उम्र : 43 लिंग : पुरुष                    | फोटो उपलब्ध | 869 | WUW2317410 | निर्वाचक का नाम : रानी सिंह<br>पति का नाम: प्रमोद सिंह<br>गृह संख्या : 189<br>उम्र : 43 लिंग : महिला   | फोटो उपलब्ध | 870 | FGB5132493 | निर्वाचक का नाम : पुसिया<br>पति का नाम: रामसिंह<br>गृह संख्या : 189<br>उम्र : 40 लिंग : महिला           | फोटो उपलब्ध |

|  |   |   |
|--|---|---|
| <p>871</p> <p>निर्वाचक का नाम : धनराज सिंह<br/>पिता का नाम: रायसिंह<br/>गृह संख्या : 189<br/>उम्र : 28 लिंग : पुरुष</p> <p>WUW1845262</p> <p>फोटो उपलब्ध</p>   | <p>872</p> <p>निर्वाचक का नाम : धनसिंह बैगा<br/>पिता का नाम: रामसिंह<br/>गृह संख्या : 189<br/>उम्र : 25 लिंग : पुरुष</p> <p>WUW1975176</p> <p>फोटो उपलब्ध</p>   | <p>873</p> <p>निर्वाचक का नाम : कमलेश सिंह<br/>पिता का नाम: प्रमोद सिंह<br/>गृह संख्या : 189<br/>उम्र : 23 लिंग : पुरुष</p> <p>WUW2375699</p> <p>फोटो उपलब्ध</p>  |
| <p># 874</p> <p>निर्वाचक का नाम : केहरसिंह<br/>पिता का नाम: हनु<br/>गृह संख्या : 168<br/>उम्र : 43 लिंग : पुरुष</p> <p>FGB6621973</p> <p>फोटो उपलब्ध</p>       | <p># 875</p> <p>निर्वाचक का नाम : रामकली<br/>पति का नाम: रमेश<br/>गृह संख्या : 173<br/>उम्र : 43 लिंग : महिला</p> <p>FGB6622013</p> <p>फोटो उपलब्ध</p>          | <p># 876</p> <p>निर्वाचक का नाम : बिहारूसिंह<br/>पिता का नाम: थल्लू सिंह<br/>गृह संख्या : 122<br/>उम्र : 39 लिंग : पुरुष</p> <p>FGB6621916</p> <p>फोटो उपलब्ध</p> |
| <p># 877</p> <p>निर्वाचक का नाम : अमरतिया बाई<br/>अन्य: अजय पाल सिंह<br/>गृह संख्या : 166<br/>उम्र : 38 लिंग : महिला</p> <p>FGB6621957</p> <p>फोटो उपलब्ध</p>  | <p># 878</p> <p>निर्वाचक का नाम : गंजन सिंह बैगा<br/>अन्य: बजरु बैगा<br/>गृह संख्या : 134<br/>उम्र : 37 लिंग : पुरुष</p> <p>FGB6621932</p> <p>फोटो उपलब्ध</p>   | <p># 879</p> <p>निर्वाचक का नाम : रामकली<br/>अन्य: केहर सिंह<br/>गृह संख्या : 168<br/>उम्र : 37 लिंग : महिला</p> <p>FGB6621965</p> <p>फोटो उपलब्ध</p>             |
| <p># 880</p> <p>निर्वाचक का नाम : मोहवती<br/>पिता का नाम: लखनसिंह<br/>गृह संख्या : 98/2<br/>उम्र : 36 लिंग : महिला</p> <p>FGB6621833</p> <p>फोटो उपलब्ध</p>    | <p># 881</p> <p>निर्वाचक का नाम : कल्याणसिंह<br/>पिता का नाम: दलसिंह<br/>गृह संख्या : 103/2<br/>उम्र : 36 लिंग : पुरुष</p> <p>FGB6621874</p> <p>फोटो उपलब्ध</p> | <p># 882</p> <p>निर्वाचक का नाम : तिहरियाबाई<br/>पति का नाम: शोभलाल<br/>गृह संख्या : 116<br/>उम्र : 36 लिंग : महिला</p> <p>FGB6621890</p> <p>फोटो उपलब्ध</p>      |
| <p># 883</p> <p>निर्वाचक का नाम : रामकली<br/>पति का नाम: इंद्रपालसिंह<br/>गृह संख्या : 133<br/>उम्र : 36 लिंग : महिला</p> <p>FGB6621924</p> <p>फोटो उपलब्ध</p> | <p># 884</p> <p>निर्वाचक का नाम : फूलवती<br/>अन्य: केहर सिंह<br/>गृह संख्या : 168<br/>उम्र : 36 लिंग : महिला</p> <p>FGB6621981</p> <p>फोटो उपलब्ध</p>           |   |

|     |   |            |   |             |     |   |            |   |             |     |   |            |  |             |
|-----|---|------------|---|-------------|-----|---|------------|---|-------------|-----|---|------------|--|-------------|
| 885 | 1 | WUW2648855 | निर्वाचक का नाम : हेमलता देवी<br>पिता का नाम: गणेश सिंह<br>गृह संख्या : 55<br>उम्र : 18 लिंग : महिला    | फोटो उपलब्ध | 886 | 1 | WUW2650109 | निर्वाचक का नाम : राहुल सिंह<br>पिता का नाम: मनोज सिंह<br>गृह संख्या : 82<br>उम्र : 19 लिंग : पुरुष         | फोटो उपलब्ध | 887 | 1 | WUW2650067 | निर्वाचक का नाम : मुकुंद सिंह<br>पिता का नाम: मनोज सिंह<br>गृह संख्या : 82<br>उम्र : 18 लिंग : पुरुष   | फोटो उपलब्ध |
| 888 | 1 | WUW2650760 | निर्वाचक का नाम : बेबी देवी<br>पिता का नाम: भोला यादव<br>गृह संख्या : 101<br>उम्र : 18 लिंग : महिला     | फोटो उपलब्ध | 889 | 1 | WUW2651024 | निर्वाचक का नाम : भूखराज सिंह<br>पिता का नाम: अहिरू सिंह बैगा<br>गृह संख्या : 112<br>उम्र : 18 लिंग : पुरुष | फोटो उपलब्ध | 890 | 1 | WUW2384204 | निर्वाचक का नाम : सुष्मा देवी<br>पिता का नाम: सोमी सिंह<br>गृह संख्या : 160<br>उम्र : 23 लिंग : महिला  | फोटो उपलब्ध |
| 891 | 1 | ADT2391399 | निर्वाचक का नाम : चंद्रावती बाई<br>पिता का नाम: नंदू बैगा<br>गृह संख्या : 172<br>उम्र : 24 लिंग : महिला | फोटो उपलब्ध | 892 | 1 | WUW2651941 | निर्वाचक का नाम : संगीता<br>पति का नाम: रवि कुमार बैगा<br>गृह संख्या : 134<br>उम्र : 20 लिंग : महिला        | फोटो उपलब्ध | 893 | 1 | WUW2652014 | निर्वाचक का नाम : कमलवती<br>पति का नाम: सुखराम सिंह<br>गृह संख्या : 116<br>उम्र : 19 लिंग : महिला      | फोटो उपलब्ध |
| 894 | 1 | WUW2654895 | निर्वाचक का नाम : टीकम यादव<br>पिता का नाम: बाबूराम<br>गृह संख्या : 101<br>उम्र : 18 लिंग : पुरुष       | फोटो उपलब्ध | 895 | 1 | WUW2658474 | निर्वाचक का नाम : भूखराज सिंह<br>पिता का नाम: शोभलाल<br>गृह संख्या : 116<br>उम्र : 18 लिंग : पुरुष          | फोटो उपलब्ध | 896 | 1 | WUW2658532 | निर्वाचक का नाम : नम्रता देवी<br>पिता का नाम: मोती सिंह<br>गृह संख्या : 83/1<br>उम्र : 20 लिंग : महिला | फोटो उपलब्ध |
| 897 | 1 | WUW2658557 | निर्वाचक का नाम : यशोदा देवी<br>पिता का नाम: करन सिंह<br>गृह संख्या : 83<br>उम्र : 19 लिंग : महिला      | फोटो उपलब्ध | 898 | 1 | WUW2659837 | निर्वाचक का नाम : महेंद्र सिंह<br>पिता का नाम: अकबर सिंह<br>गृह संख्या : 21<br>उम्र : 19 लिंग : पुरुष       | फोटो उपलब्ध | 899 | 1 | ARJ1995737 | निर्वाचक का नाम : प्रीति<br>पिता का नाम: मान सिंह<br>गृह संख्या : 102<br>उम्र : 23 लिंग : महिला        | फोटो उपलब्ध |
| 900 | 1 | WUW2662831 | निर्वाचक का नाम : शिवराज सिंह<br>पिता का नाम: बहादुर सिंह<br>गृह संख्या : 113<br>उम्र : 18 लिंग : पुरुष | फोटो उपलब्ध | 901 | 1 | WUW2663235 | निर्वाचक का नाम : अम्बिका<br>पति का नाम: दीपक सिंह<br>गृह संख्या : 58<br>उम्र : 20 लिंग : महिला             | फोटो उपलब्ध |     |   |            |  |             |

| निर्वाचकों का विवरण :  |                              |                             |  |                      |       |            |     |
|--|------------------------------|-----------------------------|--|----------------------|-------|------------|-----|
| A) मतदाताओं की संख्या :                                      |                              |                             |  |                      |       |            |     |
|  |                              | नामावली का प्रकार           | निर्वाचक नामावली की पहचान :  | मतदाताओं की संख्या : |       |            |     |
|  |                              |                             |  | पुरुष                | महिला | तृतीय लिंग | कुल |
| I  | मूल                          | मूल नामावली                 | विशेष गहन पुनरीक्षण 2026 की मूल नामावली एवं समस्त अनुपूरकों को एकीकृत कर | 456                  | 428   | 0          | 884 |
| II   | घटक I - परिवर्धन सूची        | पूरक 1                      | विशेष गहन पुनरीक्षण - 2026   | 7                    | 10    | 0          | 17  |
| III  | घटक II - विलोपन सूची         | पूरक 1                      | विशेष गहन पुनरीक्षण - 2026   | 1                    | 2     | 0          | 3   |
| IV   | लिंग में संशोधन के कारण अंतर |                             |  | 0                    | 0     | 0          | 0   |
| पुनरीक्षण के बाद इस नामावली में शुद्ध निर्वाचक (I+II-III+IV) |                              |                             |  | 462                  | 436   | 0          | 898 |
| B) संशोधनों की संख्या :                                      |                              |                             |  |                      |       |            |     |
| नामावली का प्रकार  |                              | निर्वाचक नामावली की पहचान : |  | संशोधनों की संख्या : |       |            |     |
| पूरक 1   |                              | विशेष गहन पुनरीक्षण - 2026  |  | 25                   |       |            |     |

निर्वाचक रजिस्ट्रीकरण अधिकारी द्वारा जारी

E-मृत्यु, S-स्थानांतरित, R-दोहरी प्रविष्टि, M-लापता, Q-अहर्ता नहीं