मतदार यादी 2026 S13 महाराष्ट्र

विधानसभा मतदारसंघाचा क्रमांक , नाव व आरक्षण स्थिती : 11 - रावेर (सर्वसाधारण)	यादी भाग क्रमांक : 148

ज्या लोकसभा मतदारसंघात अंतर्भुत आहे त्या लोकसभा मतदारसंघाचा क्रमांक व नाव आणि आरक्षण स्थिती : 4 - रावेर (सर्वसाधारण)

1. पुनरीक्षणाचा तपशील

पुनरीक्षणाचे वर्ष	2026	**यादी ओळख** विशेष सखोल पुनरिक्षण २०२६ च्या अंतर्गत तयार करण्यात आलेली प्रारूप मतदार यादी
अहर्ता दिनांक	01-10-2026	
पुनरिक्षणाचा प्रकार	विशेष सखोल पुनरिक्षण 2026	
प्रसिद्धीचा दिनांक	31-08-2026	

2. भाग क्र. आणि मतदान क्षेत्राचा तपशील

भागामधील विभागांचा क्रमांक आणि नाव

1-जुना सिनेमा चौक न्हावी प्र.यावल
2-कोंडवाड्या जवळ न्हावी प्र.यावल
3-कोळी वाडा न्हावी प्र.यावल
4-पिंजार वाडा न्हावी प्र.यावल
5-तळेगाव न्हावी प्र.यावल
6-कोळी वाडा न्हावी प्र.यावल
7-मधला बोरोलेवाडा न्हावी प्र.यावल
8-न्हावी प्र.यावल

मूळ नगर किंवा गाव	: न्हावी प्र यावल
पोलीस स्थानक	: फैजपुर
तालुका	: यावल
जिल्हा	: जळगांव
पीन कोड	: 425524

3. मतदान केंद्राचा तपशील

मतदान केंद्राचा क्रमांक आणि नाव :	मतदान केंद्राचा प्रकार (पुरुष/महिला/सर्वसाधारण)	सर्वसाधारण
148 - न्हावी प्र यावल **मतदान केंद्राचा पत्ता :** भारत विद्यालय, पूर्व-पश्चिम इमारत, पुर्वेकडून खोली क्र.3, न्हावी प्र. यावल	**या यादी भागातील सहायकारी मतदान केंद्रांची संख्या :**	0

4. मतदारांची संख्या

सुरुवातीचा अनुक्रमांक	शेवटचा अनुक्रमांक	एकूण मतदार			
		पुरुष	महिला	तृतिय पंथी	एकूण
1	1146	598	548	0	1146

मतदार नोंदणी अधिकाऱ्याची स्वाक्षरी

Nazri Naksha

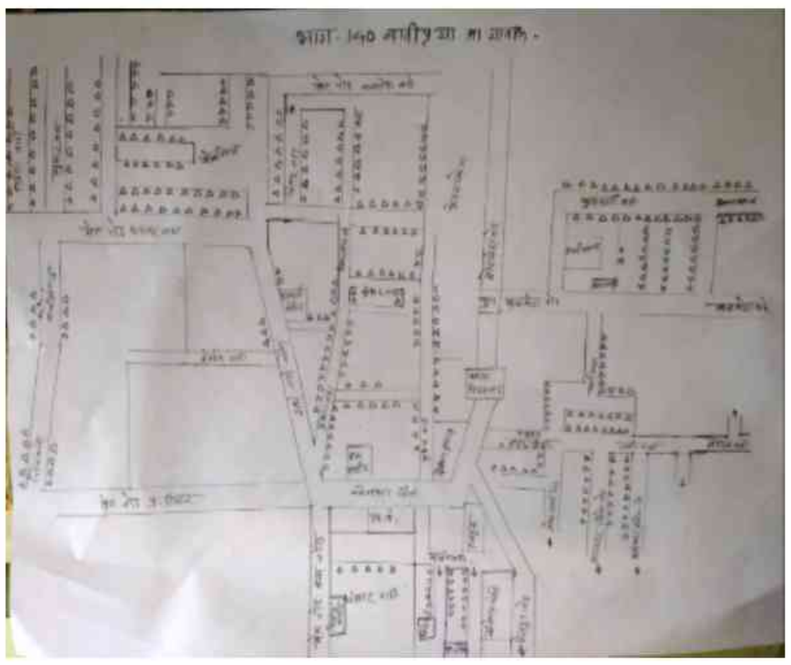

Google Map View

Polling Station Building Front View



Polling Station Front View



Cad View

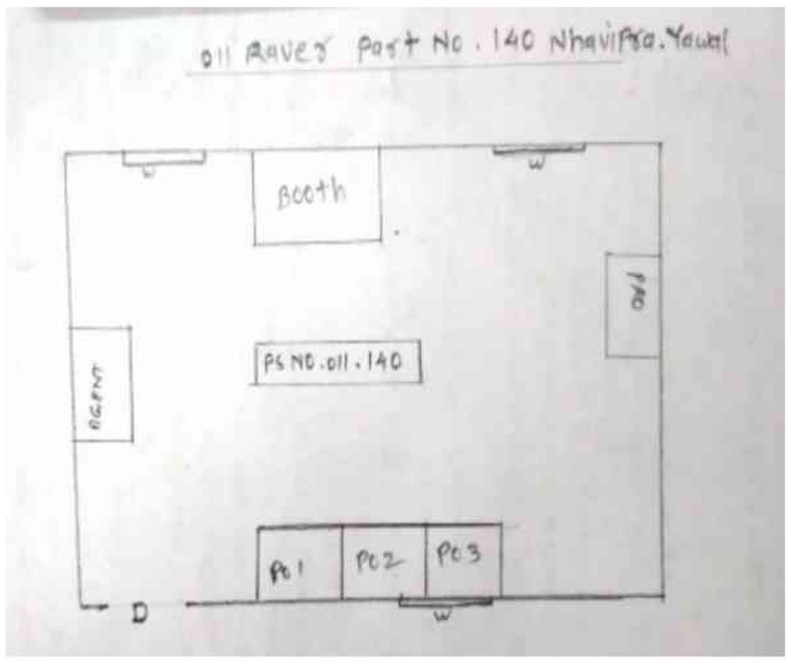

Key MAP View

1 TWJ4064788
नाव : रत्ना संतोष बारी
पतीचे नाव: संतोष बारी
घर क्रमांक : 260
वय : 32 लिंग : महिला
छायाचित्र उपलब्ध

2 TWJ2615565
नाव : मनोज ईश्वर चौधरी
वडिलांचे नाव: ईश्वर चौधरी
घर क्रमांक : -
वय : 39 लिंग : पुरुष
छायाचित्र उपलब्ध

3 TWJ2615516
नाव : गोकुळ राजेंद्र चौधरी
पतीचे नाव: राजेंद्र चौधरी
घर क्रमांक : -
वय : 34 लिंग : महिला
छायाचित्र उपलब्ध

4 TWJ4318481
नाव : आकाश दशरथ चौरसिया
वडिलांचे नाव: दशरथ चौरसिया
घर क्रमांक : २१०७
वय : 29 लिंग : पुरुष
छायाचित्र उपलब्ध

5 TWJ2615706
नाव : शेख इमरान
वडिलांचे नाव: शेख शब्बीर
घर क्रमांक : -
वय : 35 लिंग : पुरुष
छायाचित्र उपलब्ध

6 TWJ2615490
नाव : अनिल मंगलसिंग इंगळे
वडिलांचे नाव: मंगलसिंग इंगळे
घर क्रमांक : -
वय : 37 लिंग : पुरुष
छायाचित्र उपलब्ध

7 TWJ2615417
नाव : संतोष जगन्नाथ कापडे
वडिलांचे नाव: जगन्नाथ कापडे
घर क्रमांक : -
वय : 38 लिंग : पुरुष
छायाचित्र उपलब्ध

8 TWJ2615524
नाव : रविंद्र राजधर कापडे
वडिलांचे नाव: राजधर कापडे
घर क्रमांक : -
वय : 36 लिंग : पुरुष
छायाचित्र उपलब्ध

9 TWJ2615557
नाव : रविंद्र दिलीप कापडे
वडिलांचे नाव: दिलीप हरी कापडे
घर क्रमांक : वाणी मळा
वय : 34 लिंग : पुरुष
छायाचित्र उपलब्ध

10 TWJ2615797
नाव : रज़िया बी शेख असगर मन्यार
पतीचे नाव: असगर \u0000 कासार \u0000 मन्यार
घर क्रमांक : 42
वय : 49 लिंग : महिला
छायाचित्र उपलब्ध

11 TWJ2615730
नाव : सुलताना रशिद कासार
वडिलांचे नाव: रशिद कासार
घर क्रमांक : -
वय : 43 लिंग : पुरुष
छायाचित्र उपलब्ध

12 TWJ2615748
नाव : सईदाबी सुलताना कासार
पतीचे नाव: सुलताना कासार
घर क्रमांक : -
वय : 43 लिंग : महिला
छायाचित्र उपलब्ध

13 TWJ2615722
नाव : नईम रशिद कासार
वडिलांचे नाव: रशिद कासार
घर क्रमांक : -
वय : 40 लिंग : पुरुष
छायाचित्र उपलब्ध

14 TWJ2615821
नाव : प्रशांत शंकर कोल्हे
वडिलांचे नाव: शंकर कोल्हे
घर क्रमांक : -
वय : 35 लिंग : पुरुष
छायाचित्र उपलब्ध

15 TWJ2615672
नाव : यास्मीन मुक्तार मन्सुरी
पतीचे नाव: मुक्तार मन्सुरी
घर क्रमांक : -
वय : 37 लिंग : महिला
छायाचित्र उपलब्ध

16 TWJ2615680
नाव : मन्सुर गफ्फार मन्सुरी
वडिलांचे नाव: गफ्फार मन्सुरी
घर क्रमांक : -
वय : 34 लिंग : पुरुष
छायाचित्र उपलब्ध

17 TWJ4064770
नाव : गुलअफसाबी दिलदार मन्सुरी
पतीचे नाव: दिलदार मन्सुरी
घर क्रमांक : ३३१/१
वय : 32 लिंग : महिला
छायाचित्र उपलब्ध

18 TWJ3012085
नाव : शेख असगर शेख सत्तार मन्यार
वडिलांचे नाव: सत्तार मन्यार मन्यार
घर क्रमांक : 42
वय : 59 लिंग : पुरुष
छायाचित्र उपलब्ध

19 TWJ2615755
नाव : अकिला बी अल्लाबक्ष मण्यार
वडिलांचे नाव: अल्लाबक्ष मण्यार
घर क्रमांक : -
वय : 39 लिंग : महिला
छायाचित्र उपलब्ध

20 TWJ2615805
नाव : फिरोज अजीज मन्यार
वडिलांचे नाव: अजीज मन्यार
घर क्रमांक : -
वय : 37 लिंग : पुरुष
छायाचित्र उपलब्ध

21 TWJ3012077
नाव : शेख अकबर शेख असगर मन्यार
वडिलांचे नाव: शे असगर मन्यार मन्यार
घर क्रमांक : 42
वय : 32 लिंग : पुरुष
छायाचित्र उपलब्ध

22 TWJ4318473
नाव : शेख अफसर शेख असगर मन्यार
वडिलांचे नाव: शेख असगर मन्यार मन्यार
घर क्रमांक : 42
वय : 31 लिंग : पुरुष
छायाचित्र उपलब्ध

23 TWJ2615862
नाव : संगिता संतोष मोरे
पतीचे नाव: संतोष मोरे
घर क्रमांक :
वय : 35 लिंग : महिला
छायाचित्र उपलब्ध

24 TWJ2615532
नाव : मोहन राजेंद्र निंबाळकर
वडिलांचे नाव: राजेंद्र निंबाळकर
घर क्रमांक : -
वय : 34 लिंग : पुरुष
छायाचित्र उपलब्ध

25 TWJ4352613
नाव : मनीषा कुंदन पाचपांडे
पतीचे नाव: कुंदन पाचपांडे
घर क्रमांक : १४५
वय : 31 लिंग : महिला
छायाचित्र उपलब्ध

26 TWJ2615474
नाव : विनोद नारायण पाटील
वडिलांचे नाव: नारायण पाटील
घर क्रमांक : -
वय : 43 लिंग : पुरुष
छायाचित्र उपलब्ध

27 TWJ3509379
नाव : पाटील निलेश मधुकर
वडिलांचे नाव: मधुकर पाटील
घर क्रमांक : -
वय : 37 लिंग : पुरुष
छायाचित्र उपलब्ध

28 TWJ2615631
नाव : समीर सलीम पिंजारी
वडिलांचे नाव: सलीम पिंजारी
घर क्रमांक : -
वय : 36 लिंग : पुरुष
छायाचित्र उपलब्ध

29 TWJ2615714
नाव : रहीम युनुस पिंजारी
वडिलांचे नाव: युनुस पिंजारी
घर क्रमांक : -
वय : 36 लिंग : पुरुष
छायाचित्र उपलब्ध

30 TWJ2615847
नाव : तबरेज कुतुब पिंजारी
वडिलांचे नाव: कुतुब पिंजारी
घर क्रमांक : -
वय : 35 लिंग : पुरुष
छायाचित्र उपलब्ध

31 TWJ2615854 नाव : परवेज कुतुब पिंजारी वडिलांचे नाव: कुतुब पिंजारी घर क्रमांक : - वय : 34 लिंग : पुरुष छायाचित्र उपलब्ध	32 TWJ2615649 नाव : शेख अनीस शेख मुनाफ पिंजारी वडिलांचे नाव: शेख मुनाफ शेख जलील पिंजारी घर क्रमांक : - वय : 34 लिंग : पुरुष छायाचित्र उपलब्ध	33 TWJ2615789 नाव : अन्सार शेख निसार पिंजारी वडिलांचे नाव: शेख निसार पिंजारी घर क्रमांक : - वय : 34 लिंग : पुरुष छायाचित्र उपलब्ध
34 TWJ2615813 नाव : शेख क़य्यूम शेख मासूम शेख वडिलांचे नाव: मासुम पिंजारी घर क्रमांक : - वय : 36 लिंग : पुरुष छायाचित्र उपलब्ध	35 TWJ2615698 नाव : शेख दिलदार शेख गफ़्फ़ार वडिलांचे नाव: गफ्फार मन्सुरी घर क्रमांक : वय : 37 लिंग : पुरुष छायाचित्र उपलब्ध	36 TWJ2615508 नाव : छाया सुनिल सुरवाडे पतीचे नाव: सुनिल सुरवाडे घर क्रमांक : 2127 वय : 37 लिंग : महिला छायाचित्र उपलब्ध
37 TWJ2615540 नाव : चंद्रीका गणेश सुर्यवंशी पतीचे नाव: गणेश सुर्यवंशी घर क्रमांक : - वय : 38 लिंग : महिला छायाचित्र उपलब्ध	38 TWJ2615607 नाव : भिकन शांताराम वसाने आईचे नाव: शांताराम छगन वसाने घर क्रमांक : - वय : 32 लिंग : पुरुष छायाचित्र उपलब्ध	39 TWJ5495619 नाव : निकिता मोरे पतीचे नाव: कुणाल मोरे घर क्रमांक : ना वय : 22 लिंग : महिला छायाचित्र उपलब्ध
40 MNH1086438 नाव : सुनिल गोपाळ चौधरी वडिलांचे नाव: गोपाळ चौधरी घर क्रमांक : नवीन वय : 46 लिंग : पुरुष छायाचित्र उपलब्ध	41 MNH1086073 नाव : पुजा सुनिल चौधरी पतीचे नाव: सुनिल चौधरी घर क्रमांक : नवीन वय : 38 लिंग : महिला छायाचित्र उपलब्ध	42 TWJ2615904 नाव : सुनिता सुपडु कोळी वडिलांचे नाव: सुपडु कोळी घर क्रमांक : नवीन वय : 39 लिंग : महिला छायाचित्र उपलब्ध
43 TWJ1663152 नाव : मनोहर तुळशिराम तायडे वडिलांचे नाव: तुळशिराम तायडे घर क्रमांक : नविन वय : 67 लिंग : पुरुष छायाचित्र उपलब्ध	44 TWJ1675073 नाव : शोभा मनोहर तायडे पतीचे नाव: मनोहर तायडे घर क्रमांक : नविन वय : 58 लिंग : महिला छायाचित्र उपलब्ध	45 MNH1055078 नाव : यासमीन इमाम पिंजारी पतीचे नाव: इमाम पिंजारी घर क्रमांक : नविन-3 वय : 43 लिंग : महिला छायाचित्र उपलब्ध
46 MNH1054733 नाव : हसीना यासिन पिंजारी पतीचे नाव: यासीन पिंजारी घर क्रमांक : नविन-4 वय : 73 लिंग : महिला छायाचित्र उपलब्ध	47 TWJ4187621 नाव : जरीनाबी शे. खलील पिंजारी पतीचे नाव: शे. खलील पिंजारी घर क्रमांक : नवीन ४ वय : 44 लिंग : महिला छायाचित्र उपलब्ध	48 TWJ5362017 नाव : चैताली कापडे पतीचे नाव: रवींद्र कापडे घर क्रमांक : 10 वय : 34 लिंग : महिला छायाचित्र उपलब्ध
49 TWJ4719068 नाव : माधुरी तायडे पतीचे नाव: प्रदीप तायडे घर क्रमांक : 25 वय : 28 लिंग : महिला छायाचित्र उपलब्ध	50 TWJ5450176 नाव : सुमैय्या परवीन पिंजारी पतीचे नाव: शेख सुलतान पिंजारी घर क्रमांक : 28 वय : 31 लिंग : महिला छायाचित्र उपलब्ध	51 TWJ4671079 नाव : कृष्णा संतोष कोळी वडिलांचे नाव: संतोष कोळी घर क्रमांक : 36 वय : 26 लिंग : पुरुष छायाचित्र उपलब्ध
52 TWJ4352621 नाव : संजीदा बी शेख अकबर मन्यार पतीचे नाव: शेख अकबर मन्यार मन्यार घर क्रमांक : 42 वय : 33 लिंग : महिला छायाचित्र उपलब्ध	53 TWJ4671848 नाव : शेख अख्तर शेख असगर वडिलांचे नाव: असगर शेख घर क्रमांक : क्ल्मोदा रोड वय : 28 लिंग : पुरुष छायाचित्र उपलब्ध	54 TWJ4702759 नाव : मयूर सुपडू कोळी वडिलांचे नाव: सुपडू कोळी घर क्रमांक : 45 वय : 26 लिंग : पुरुष छायाचित्र उपलब्ध
55 TWJ4671087 नाव : शाकिर मेहमूद शैख वडिलांचे नाव: मेहमूद शैख घर क्रमांक : 45 वय : 28 लिंग : पुरुष छायाचित्र उपलब्ध	56 TWJ4682050 नाव : रिज़वाना शाहरुख शेख पतीचे नाव: शाहरुख शेख घर क्रमांक : 48 वय : 29 लिंग : महिला छायाचित्र उपलब्ध	57 TWJ4682019 नाव : फ़र्ज़ाना बानो शेख पतीचे नाव: ख़ालिद शेख घर क्रमांक : 54 वय : 33 लिंग : महिला छायाचित्र उपलब्ध
58 TWJ4671103 नाव : दिलीप कापडे वडिलांचे नाव: शिवशंकर कापडे घर क्रमांक : 55 वय : 41 लिंग : पुरुष छायाचित्र उपलब्ध	59 TWJ4670725 नाव : सविता कापडे पतीचे नाव: सतिश कापडे घर क्रमांक : 55 वय : 28 लिंग : महिला छायाचित्र उपलब्ध	60 TWJ5362033 नाव : चेतन कापडे वडिलांचे नाव: अर्जुन कापडे घर क्रमांक : 55 वय : 23 लिंग : पुरुष छायाचित्र उपलब्ध

61 TWJ4670998
नाव : अर्जुन कुंभार
वडिलांचे नाव: अंकित कुंभार
घर क्रमांक : ५५
वय : 53 लिंग : पुरुष
छायाचित्र उपलब्ध

62 TWJ5383138
नाव : दुर्गाबाई कुंभार
पतीचे नाव: अर्जुन कुंभार
घर क्रमांक : 55
वय : 47 लिंग : महिला
छायाचित्र उपलब्ध

63 TWJ4682092
नाव : अब्बास खा पठाण
वडिलांचे नाव: तस्लीम खा पठाण
घर क्रमांक : 55
वय : 27 लिंग : पुरुष
छायाचित्र उपलब्ध

64 TWJ4671830
नाव : समीर अरमान तडवी
वडिलांचे नाव: अरमान तडवी
घर क्रमांक : 55
वय : 29 लिंग : पुरुष
छायाचित्र उपलब्ध

65 TWJ4671004
नाव : वैशाली कापडे
पतीचे नाव: विलास कापडे
घर क्रमांक : 56
वय : 32 लिंग : महिला
छायाचित्र उपलब्ध

66 TWJ4682027
नाव : मोहसिन सादिक़ खाटीक
वडिलांचे नाव: सादिक़ खाटीक
घर क्रमांक : 56
वय : 30 लिंग : पुरुष
छायाचित्र उपलब्ध

67 TWJ4671871
नाव : अनीसा रहीम शेख
पतीचे नाव: रहीम शेख
घर क्रमांक : 56
वय : 30 लिंग : महिला
छायाचित्र उपलब्ध

68 TWJ4671756
नाव : तनवीर महेमूद शेख
वडिलांचे नाव: महेमूद शेख
घर क्रमांक : 63
वय : 27 लिंग : पुरुष
छायाचित्र उपलब्ध

69 TWJ4671111
नाव : गौरव दिलीप कोळी
वडिलांचे नाव: दिलीप कोळी
घर क्रमांक : 65
वय : 28 लिंग : पुरुष
छायाचित्र उपलब्ध

70 TWJ4671988
नाव : दिपाली नितिन कोळी
पतीचे नाव: नितिन कोळी
घर क्रमांक : 66
वय : 35 लिंग : महिला
छायाचित्र उपलब्ध

71 TWJ4703872
नाव : हेमलता स्वपनिल साळुंखे
पतीचे नाव: स्वपनिल साळुंखे
घर क्रमांक : 77
वय : 35 लिंग : महिला
छायाचित्र उपलब्ध

72 TWJ4706016
नाव : चेतन धनराज कापडे
वडिलांचे नाव: धनराज कापडे
घर क्रमांक : 89
वय : 26 लिंग : पुरुष
छायाचित्र उपलब्ध

73 TWJ4703864
नाव : धनंजय लक्ष्मण कोलते
वडिलांचे नाव: लक्ष्मण कोलते
घर क्रमांक : 89
वय : 27 लिंग : पुरुष
छायाचित्र उपलब्ध

74 TWJ5209317
नाव : प्रणाली पाचपांडे
वडिलांचे नाव: तुषार पाचपांडे
घर क्रमांक : 89
वय : 25 लिंग : महिला
छायाचित्र उपलब्ध

75 TWJ4702700
नाव : पूर्णिमा राजेश यादव
पतीचे नाव: राजेश यादव
घर क्रमांक : 89
वय : 34 लिंग : महिला
छायाचित्र उपलब्ध

76 TWJ4702742
नाव : सागर गोपाल लोंढे
वडिलांचे नाव: गोपाल लोंढे
घर क्रमांक : 96
वय : 28 लिंग : पुरुष
छायाचित्र उपलब्ध

77 TWJ1982891
नाव : कुंदन सुदाम पाचपांडे
वडिलांचे नाव: सुदाम पाचपांडे
घर क्रमांक : 145
वय : 38 लिंग : पुरुष
छायाचित्र उपलब्ध

78 TWJ4670741
नाव : समीना सत्तार पिंजारी
पतीचे नाव: सत्तार पिंजारी
घर क्रमांक : 201
वय : 28 लिंग : महिला
छायाचित्र उपलब्ध

79 TWJ4670832
नाव : विलास कापडे
वडिलांचे नाव: शिवशंकर कापडे
घर क्रमांक : 225
वय : 37 लिंग : पुरुष
छायाचित्र उपलब्ध

80 TWJ5362264
नाव : रवींद्र पाटील
वडिलांचे नाव: नरेंद्र पाटील
घर क्रमांक : 229
वय : 23 लिंग : पुरुष
छायाचित्र उपलब्ध

81 TWJ4670840
नाव : अर्चना लोंढे
पतीचे नाव: अतुल लोंढे
घर क्रमांक : 255
वय : 28 लिंग : महिला
छायाचित्र उपलब्ध

82 TWJ4187639
नाव : जयश्री गोकुळ चौधरी
पतीचे नाव: गोकुळ चौधरी
घर क्रमांक : २५६ ब
वय : 35 लिंग : महिला
छायाचित्र उपलब्ध

83 TWJ2615334
नाव : रविंद्र वसंत वसाने
वडिलांचे नाव: वसंत वसाने
घर क्रमांक : 269
वय : 35 लिंग : पुरुष
छायाचित्र उपलब्ध

84 TWJ2615367
नाव : अतुल चंद्रकांत लोंढे
वडिलांचे नाव: चंद्रकांत लोंढे
घर क्रमांक : 270
वय : 35 लिंग : पुरुष
छायाचित्र उपलब्ध

85 TWJ4670717
नाव : सोनाली योगेश कापडे
पतीचे नाव: योगेश वासुदेव कापडे
घर क्रमांक : 271
वय : 28 लिंग : महिला
छायाचित्र उपलब्ध

86 TWJ4671129
नाव : दिपक कापडे
वडिलांचे नाव: सिताराम कापडे
घर क्रमांक : 271
वय : 26 लिंग : पुरुष
छायाचित्र उपलब्ध

87 TWJ2615375
नाव : निलेश प्रकाश कापडे
वडिलांचे नाव: प्रकाश कापडे
घर क्रमांक : 278
वय : 35 लिंग : पुरुष
छायाचित्र उपलब्ध

88 TWJ2615300
नाव : संतोष वसंत कापडे
वडिलांचे नाव: वसंत कापडे
घर क्रमांक : 295
वय : 36 लिंग : पुरुष
छायाचित्र उपलब्ध

89 TWJ2615318
नाव : दिलीप पुंडलीक श्रीखेडे
वडिलांचे नाव: पुंडलीक श्रीखेडे
घर क्रमांक : 300
वय : 43 लिंग : पुरुष
छायाचित्र उपलब्ध

90 TWJ1663145
नाव : शेख सत्तार शेख जाबिर पिंजारी पिंजारी
वडिलांचे नाव: शेख जाबिर शेख रहमान पिंजारी पिंजारी
घर क्रमांक : 311
वय : 36 लिंग : पुरुष
छायाचित्र उपलब्ध

91 TWJ1663178
नाव : शाहीन शे.जब्बार पिंजारी
पतीचे नाव: शे.जब्बार पिंजारी
घर क्रमांक : 332
वय : 34 लिंग : महिला
छायाचित्र उपलब्ध

92 TWJ4671764
नाव : शेख समीर शेख जब्बार पिंजारी
वडिलांचे नाव: शेख जब्बार पिंजारी
घर क्रमांक : 332
वय : 28 लिंग : पुरुष
छायाचित्र उपलब्ध

93 TWJ1982925
नाव : अमोल सुरेश लोंढे
वडिलांचे नाव: सुरेश लोंढे
घर क्रमांक : 346
वय : 37 लिंग : पुरुष
छायाचित्र उपलब्ध

94 TWJ5495411
नाव : तरन्नुम पिंजरी
पतीचे नाव: शाकिर पिंजरी
घर क्रमांक : 380
वय : 22 लिंग : महिला
छायाचित्र उपलब्ध

95 TWJ2615433
नाव : विनोद विष्णु साळुंके
वडिलांचे नाव: विष्णु साळुंके
घर क्रमांक : 412
वय : 35 लिंग : पुरुष
छायाचित्र उपलब्ध

96 TWJ4682068
नाव : जावीद ज़ाकिर शेख
वडिलांचे नाव: ज़ाकिर शेख
घर क्रमांक : 458
वय : 30 लिंग : पुरुष
छायाचित्र उपलब्ध

97 TWJ4671723
नाव : जावीद जलदार तडवी
वडिलांचे नाव: जलदार तडवी
घर क्रमांक : 524
वय : 30 लिंग : पुरुष
छायाचित्र उपलब्ध

98 TWJ4670899
नाव : जितेंद्र कापडे
वडिलांचे नाव: अनिल कापडे
घर क्रमांक : 525
वय : 26 लिंग : पुरुष
छायाचित्र उपलब्ध

99 TWJ4672036
नाव : इस्राइल कलीम शेख
वडिलांचे नाव: कलीम शेख
घर क्रमांक : 552
वय : 26 लिंग : पुरुष
छायाचित्र उपलब्ध

100 TWJ4671749
नाव : शेख शाकिर
वडिलांचे नाव: शेख शकील
घर क्रमांक : 565
वय : 28 लिंग : पुरुष
छायाचित्र उपलब्ध

101 MNH1054915
नाव : मासूम अब्बास पिंजारी
पतीचे नाव: अब्बास पिंजारी
घर क्रमांक : 773
वय : 80 लिंग : महिला
छायाचित्र उपलब्ध

102 TWJ5500939
नाव : शेख फ़िज़ा शेख सुलेमान पिंजारी
पतीचे नाव: शेख सुलेमान पिंजारी
घर क्रमांक : 786
वय : 25 लिंग : महिला
छायाचित्र उपलब्ध

103 TWJ4671855
नाव : सुलेमान निसार शेख
वडिलांचे नाव: निसार शेख
घर क्रमांक : 786
वय : 30 लिंग : पुरुष
छायाचित्र उपलब्ध

104 TWJ4702734
नाव : कुणाल किशोर मोरे
वडिलांचे नाव: किशोर मोरे
घर क्रमांक : 898
वय : 25 लिंग : पुरुष
छायाचित्र उपलब्ध

105 TWJ3013240
नाव : मनोज घनःशाम पाटील
वडिलांचे नाव: घनःशाम पाटील
घर क्रमांक : 1112
वय : 48 लिंग : पुरुष
छायाचित्र उपलब्ध

106 TWJ1223593
नाव : अर्चना मनोज पाटील
पतीचे नाव: मनोज पाटील
घर क्रमांक : 1112
वय : 41 लिंग : महिला
छायाचित्र उपलब्ध

107 TWJ5496278
नाव : मोहम्मद शेख रईस अहमद
वडिलांचे नाव: रईस शेख अब्दुल्ला मण्यार
घर क्रमांक : 180-1
वय : 25 लिंग : पुरुष
छायाचित्र उपलब्ध

108 TWJ5496567
नाव : मोहम्मद शेख रईस अहमद
वडिलांचे नाव: रईस अहमद शेख रईस अहमद
घर क्रमांक : 180-1
वय : 21 लिंग : पुरुष
छायाचित्र उपलब्ध

109 TWJ5364054
नाव : राणी मोरे
वडिलांचे नाव: सुरेश मोरे
घर क्रमांक : 2086
वय : 24 लिंग : महिला
छायाचित्र उपलब्ध

110 TWJ5362306
नाव : हर्षल मोरे
वडिलांचे नाव: प्रकाश मोरे
घर क्रमांक : 2089
वय : 23 लिंग : पुरुष
छायाचित्र उपलब्ध

111 TWJ2615342
नाव : सोनु रमेश पवार
वडिलांचे नाव: रमेश पवार
घर क्रमांक : 2100
वय : 35 लिंग : पुरुष
छायाचित्र उपलब्ध

112 TWJ2615441
नाव : अमित दशरथ चौरसिया
वडिलांचे नाव: दशरथ चौरसिया
घर क्रमांक : 2107
वय : 34 लिंग : पुरुष
छायाचित्र उपलब्ध

113 TWJ2916088
नाव : राजेश रामनवल यादव
वडिलांचे नाव: रामनवल यादव
घर क्रमांक : 2107/क
वय : 39 लिंग : पुरुष
छायाचित्र उपलब्ध

114 TWJ3509361
नाव : मनिषा वासुदेव सुरवाडे
पतीचे नाव: वासुदेव सुरवाडे
घर क्रमांक : 2127ब
वय : 41 लिंग : महिला
छायाचित्र उपलब्ध

115 TWJ4682142
नाव : इब्राहिम कलीम शेख
वडिलांचे नाव: कलीम शेख
घर क्रमांक : 2525
वय : 26 लिंग : पुरुष
छायाचित्र उपलब्ध

116 MNH1057397
नाव : दिलीप बाबुराव सुरवाडे
वडिलांचे नाव: बाबुराव सुरवाडे
घर क्रमांक : 2656
वय : 40 लिंग : पुरुष
छायाचित्र उपलब्ध

117 TWJ2615938
नाव : मिलिंद सुरवाडे
वडिलांचे नाव: बाबुराव सुरवाडे
घर क्रमांक : 2656
वय : 34 लिंग : पुरुष
छायाचित्र उपलब्ध

118 TWJ2615359
नाव : केतन मधुकर पाटील
वडिलांचे नाव: मधुकर पाटील
घर क्रमांक : 2768
वय : 35 लिंग : पुरुष
छायाचित्र उपलब्ध

119 TWJ1982917
नाव : प्रेमचंद गुलाब श्रीखंडे
वडिलांचे नाव: गुलाब श्रीखंडे
घर क्रमांक : 280b+1
वय : 36 लिंग : पुरुष
छायाचित्र उपलब्ध

120 MNH1088954
नाव : पूनम नरेंद्र किंनगे
पतीचे नाव: नरेंद्र किंनगे
घर क्रमांक : 2802
वय : 41 लिंग : महिला
छायाचित्र उपलब्ध

121 MNH1051887
नाव : आशिक शेख शब्बीर पिंजारी
वडिलांचे नाव: शब्बीर पिंजारी
घर क्रमांक : 2824
वय : 43 लिंग : पुरुष
छायाचित्र उपलब्ध

122 TWJ4670857
नाव : योगिता दीपक वसाने
पतीचे नाव: दीपक वसाने
घर क्रमांक : 4156
वय : 29 लिंग : महिला
छायाचित्र उपलब्ध

123 TWJ4672002
नाव : शोएब सादिक़ शेख
वडिलांचे नाव: सादिक़ शेख
घर क्रमांक : 10002
वय : 26 लिंग : पुरुष
छायाचित्र उपलब्ध

124 TWJ4682258
नाव : शाहीद सलीम तडवी
वडिलांचे नाव: सलीम तडवी
घर क्रमांक : 10002
वय : 27 लिंग : पुरुष
छायाचित्र उपलब्ध

125 TWJ5561980
नाव : ध्रुपद मनोज पाटील
वडिलांचे नाव: मनोज घनश्याम पाटील
घर क्रमांक : 1112
वय : 20 लिंग : पुरुष
छायाचित्र उपलब्ध

126 TWJ5584156
नाव : प्रांजल विठ्ठल मोरे
वडिलांचे नाव: विठ्ठल गंगाराम मोरे
घर क्रमांक : 2090
वय : 20 लिंग : पुरुष
छायाचित्र उपलब्ध

127 TWJ5646377
नाव : आशा सुरवाडे
पतीचे नाव: मिलिंद
घर क्रमांक : 2656
वय : 31 लिंग : महिला
छायाचित्र उपलब्ध

128 TWJ5730676
नाव : जयश्री केतन पाटील
पतीचे नाव: केतन मधुकर पाटील
घर क्रमांक : 2227
वय : 26 लिंग : महिला
छायाचित्र उपलब्ध

129 TWJ5743034
नाव : प्रेम प्रल्हाद सावकारे
वडिलांचे नाव: प्रल्हाद मिठाराम सावकारे
घर क्रमांक : 2105
वय : 20 लिंग : पुरुष
छायाचित्र उपलब्ध

130 TWJ5743216
नाव : सचिन संजय मोरे
वडिलांचे नाव: संजय दिपचंद मोरे
घर क्रमांक : 2096
वय : 20 लिंग : पुरुष
छायाचित्र उपलब्ध

131 TWJ5744040
नाव : भाग्यश्री चौरसिया
पतीचे नाव: आकाश चौसिरया
घर क्रमांक : चांभार वाडा
वय : 34 लिंग : महिला
छायाचित्र उपलब्ध

132 TWJ5757794
नाव : पल्लवी चौधरी
वडिलांचे नाव: सुनील चौधरी
घर क्रमांक : मोर नदि जवळ
वय : 21 लिंग : महिला
छायाचित्र उपलब्ध

133 TWJ5781547
नाव : गायत्री एकनाथ वसाने
वडिलांचे नाव: एकनाथ दशरथ वसाने
घर क्रमांक : 269बी
वय : 20 लिंग : महिला
छायाचित्र उपलब्ध

134 TWJ5787106
नाव : लोकेश लिलाधर तायडे
वडिलांचे नाव: लिलाधर धोंडू तायडे
घर क्रमांक : 2103
वय : 20 लिंग : पुरुष
छायाचित्र उपलब्ध

135 TWJ5817358
नाव : दिव्या ईश्वर कुंभार
वडिलांचे नाव: ईश्वर नामदेव कुंभार
घर क्रमांक : 289 ए
वय : 21 लिंग : महिला
छायाचित्र उपलब्ध

136 TWJ5817366
नाव : अनुराधा संजय कापडे
पतीचे नाव: संजय चुडामन कापडे
घर क्रमांक : 2738
वय : 27 लिंग : महिला
छायाचित्र उपलब्ध

137 TWJ5817556
नाव : वैष्णवी भिकन वसाने
पतीचे नाव: भिकन शांताराम वसाने
घर क्रमांक : 00
वय : 23 लिंग : महिला
छायाचित्र उपलब्ध

138 TWJ5822606
नाव : सुनीता संजय कापडे
पतीचे नाव: संजय लक्ष्मण कापडे
घर क्रमांक : 289
वय : 33 लिंग : महिला
छायाचित्र उपलब्ध

139 TWJ4425724
नाव : सागर मोहन बावस्कर
वडिलांचे नाव: मोहन बावस्कर
घर क्रमांक :
वय : 29 लिंग : पुरुष
छायाचित्र उपलब्ध

140 TWJ4064804
नाव : आशुतोष सुनिल चौधरी
वडिलांचे नाव: सुनिल चौधरी
घर क्रमांक : २५९ क
वय : 33 लिंग : पुरुष
छायाचित्र उपलब्ध

141 TWJ4064796
नाव : विलास राजेंद्र चौधरी
वडिलांचे नाव: राजेंद्र चौधरी
घर क्रमांक : 256 बी
वय : 31 लिंग : पुरुष
छायाचित्र उपलब्ध

142 TWJ4064838
नाव : भिकन मंगु कापडे
वडिलांचे नाव: मंगु कापडे
घर क्रमांक : 274
वय : 33 लिंग : पुरुष
छायाचित्र उपलब्ध

143 TWJ4064879
नाव : भुषण वामन कापडे
वडिलांचे नाव: वामन कापडे
घर क्रमांक : २८४/१
वय : 31 लिंग : पुरुष
छायाचित्र उपलब्ध

144 TWJ4064861
नाव : सुखदेव लक्ष्मण कापडे
वडिलांचे नाव: लक्ष्मण कापडे
घर क्रमांक : 284
वय : 32 लिंग : पुरुष
छायाचित्र उपलब्ध

145 TWJ4064903
नाव : युवराज धनराज कापडे
वडिलांचे नाव: धनराज कापडे
घर क्रमांक : 288
वय : 31 लिंग : पुरुष
छायाचित्र उपलब्ध

146 TWJ4064812
नाव : जीवन रमेश कापडे
वडिलांचे नाव: रमेश कापडे
घर क्रमांक :
वय : 31 लिंग : पुरुष
छायाचित्र उपलब्ध

147 TWJ4064820
नाव : नफिसा गफुर खाटीक
पतीचे नाव: गफुर इक़बाल खाटीक
घर क्रमांक : 272
वय : 40 लिंग : महिला
छायाचित्र उपलब्ध

148 TWJ4064853
नाव : साधना अविनाश पाटील
पतीचे नाव: अविनाश पाटील
घर क्रमांक : 281
वय : 30 लिंग : महिला
छायाचित्र उपलब्ध

149 TWJ4064887
नाव : आरती तुषार साळुंके
पतीचे नाव: तुषार साळुंके
घर क्रमांक : १९८/१/३
वय : 29 लिंग : महिला
छायाचित्र उपलब्ध

150 TWJ3011962
नाव : राजू रमेश तायडे
वडिलांचे नाव: रमेश तायडे
घर क्रमांक :
वय : 35 लिंग : पुरुष
छायाचित्र उपलब्ध

151 TWJ4064929
नाव : मंगला सुनिल वसाने
पतीचे नाव: सुनिल वसाने
घर क्रमांक : 286
वय : 35 लिंग : महिला
छायाचित्र उपलब्ध

152 TWJ3011954
नाव : दिपक वसंत वसाने
वडिलांचे नाव: वसंत वसाने
घर क्रमांक :
वय : 34 लिंग : पुरुष
छायाचित्र उपलब्ध

153 TWJ3012093
नाव : किरण राजु वसाने
वडिलांचे नाव: राजु वसाने
घर क्रमांक :
वय : 33 लिंग : पुरुष
छायाचित्र उपलब्ध

154 TWJ4064937
नाव : विकी जगदिश वसाने
वडिलांचे नाव: जगदिश वसाने
घर क्रमांक : २८६क
वय : 30 लिंग : पुरुष
छायाचित्र उपलब्ध

155 TWJ4064895
नाव : प्रदिप राजु वसाने
वडिलांचे नाव: राजु वसाने
घर क्रमांक : २८६ब
वय : 29 लिंग : पुरुष
छायाचित्र उपलब्ध

156 TWJ5426440
नाव : सुनीता जीवन कापडे
पतीचे नाव: जीवन रमेश कापडे
घर क्रमांक : 00
वय : 25 लिंग : महिला
छायाचित्र उपलब्ध

157 TWJ5493705
नाव : भारती कापडे
पतीचे नाव: गजानन कापडे
घर क्रमांक : ना
वय : 48 लिंग : महिला
छायाचित्र उपलब्ध

158 TWJ1663194
नाव : जगन हिरामण भोई
वडिलांचे नाव: हिरामण भोई
घर क्रमांक : नविन
वय : 36 लिंग : पुरुष
छायाचित्र उपलब्ध

159 TWJ5363999
नाव : भाग्यश्री कापडे
पतीचे नाव: विनोद कापडे
घर क्रमांक : 10
वय : 25 लिंग : महिला
छायाचित्र उपलब्ध

160 TWJ5364013
नाव : सपना कापडे
पतीचे नाव: कृष्णा कापडे
घर क्रमांक : 10
वय : 24 लिंग : महिला
छायाचित्र उपलब्ध

161 TWJ5362116
नाव : हरीष कापडे
वडिलांचे नाव: पुनमचंद कापडे
घर क्रमांक : 217
वय : 23 लिंग : पुरुष
छायाचित्र उपलब्ध

162 TWJ3082567
नाव : संगिता पुनमचंद कुंभार
वडिलांचे नाव: पुनमचंद कुंभार
घर क्रमांक : 217
वय : 53 लिंग : महिला
छायाचित्र उपलब्ध

163 TWJ0377380
नाव : प्रभाकर बाबू कुंभार
वडिलांचे नाव: बाबू कुंभार
घर क्रमांक : 217k
वय : 70 लिंग : पुरुष
छायाचित्र उपलब्ध

164 TWJ0377390
नाव : सरस्वतीबाई प्रभाकर कुंभार
पतीचे नाव: प्रभाकर कुंभार
घर क्रमांक : 217k
वय : 65 लिंग : महिला
छायाचित्र उपलब्ध

165 TWJ4187654
नाव : अनिता विलास कापडे
पतीचे नाव: विलास कापडे
घर क्रमांक : २३२ ब
वय : 38 लिंग : महिला
छायाचित्र उपलब्ध

166 MNH1051911
नाव : विमल राजेंद्र तेली
पतीचे नाव: राजेंद्र तेली
घर क्रमांक : 256-ब
वय : 52 लिंग : महिला
छायाचित्र उपलब्ध

167 MNH1056902
नाव : संगिता राजेंद्र लोहार
पतीचे नाव: राजेंद्र लोहार
घर क्रमांक : 259
वय : 47 लिंग : महिला
छायाचित्र उपलब्ध

168 TWJ4958302
नाव : राजू ओंकार तेली
वडिलांचे नाव: ओंकार तेली
घर क्रमांक : 259अ
वय : 57 लिंग : पुरुष
छायाचित्र उपलब्ध

169 TWJ0377479
नाव : रविंद्र भगवान लोहार
वडिलांचे नाव: भगवान लोहार
घर क्रमांक : 259b
वय : 52 लिंग : पुरुष
छायाचित्र उपलब्ध

170 TWJ0377435
नाव : सुनिल ओंकार तेली
वडिलांचे नाव: ओंकार तेली
घर क्रमांक : 259k
वय : 57 लिंग : पुरुष
छायाचित्र उपलब्ध

171 TWJ0377443
नाव : आशा सुनिल तेली
पतीचे नाव: सुनिल तेली
घर क्रमांक : 259k
वय : 55 लिंग : महिला
छायाचित्र उपलब्ध

172 TWJ4958310
नाव : सुमन रामदास बारी
पतीचे नाव: रामदास बारी
घर क्रमांक : 260
वय : 72 लिंग : महिला
छायाचित्र उपलब्ध

173 MNH1053743
नाव : संतोष रामदास बारी
वडिलांचे नाव: रामदास बारी
घर क्रमांक : 260
वय : 41 लिंग : पुरुष
छायाचित्र उपलब्ध

174 MNH1055821
नाव : परवीनबी सादिक खाटीक
पतीचे नाव: सादिक खाटीक
घर क्रमांक : 262-अ
वय : 46 लिंग : महिला
छायाचित्र उपलब्ध

175 TWJ4958328
नाव : जमीला निसार खाटीक
पतीचे नाव: निसार खाटीक
घर क्रमांक : 262अ
वय : 78 लिंग : महिला
छायाचित्र उपलब्ध

176 TWJ0377500
नाव : सादिक निसार खाटीक
वडिलांचे नाव: निसार खाटीक
घर क्रमांक : 262a
वय : 59 लिंग : पुरुष
छायाचित्र उपलब्ध

177 TWJ0377518
नाव : सलीम निसार खाटीक
वडिलांचे नाव: निसार खाटीक
घर क्रमांक : 262a
वय : 49 लिंग : पुरुष
छायाचित्र उपलब्ध

178 TWJ4958336
नाव : सुमन राजेंद्र कापडे
पतीचे नाव: राजेंद्र कापडे
घर क्रमांक : 263
वय : 49 लिंग : महिला
छायाचित्र उपलब्ध

179 MNH1053008
नाव : मंगला मोहन तेली
पतीचे नाव: मोहन तेली
घर क्रमांक : 266
वय : 49 लिंग : महिला
छायाचित्र उपलब्ध

180 TWJ4187670
नाव : युवराज गणेश चौधरी
वडिलांचे नाव: गणेश चौधरी
घर क्रमांक : २६६ ब
वय : 33 लिंग : पुरुष
छायाचित्र उपलब्ध

181 MNH1694660
नाव : प्रेमेंद्र मधुकर चौधरी
वडिलांचे नाव: मधुकर चौधरी
घर क्रमांक : 266ब
वय : 49 लिंग : पुरुष
छायाचित्र उपलब्ध

182 MNH1084557
नाव : स्नेहलता मधुकर चौधरी
पतीचे नाव: मधुकर चौधरी
घर क्रमांक : 266ब
वय : 42 लिंग : महिला
छायाचित्र उपलब्ध

183 MNH0137984
नाव : मधुकर त्र्यंबक तेली
वडिलांचे नाव: त्र्यंबक तेली
घर क्रमांक : 266b
वय : 69 लिंग : पुरुष
छायाचित्र उपलब्ध

184 TWJ0377716
नाव : प्रमिलाबाई मधुकर तेली
पतीचे नाव: मधुकर तेली
घर क्रमांक : 266b
वय : 68 लिंग : महिला
छायाचित्र उपलब्ध

185 TWJ0377708
नाव : गणेश त्र्यंबक तेली
वडिलांचे नाव: त्र्यंबक तेली
घर क्रमांक : 266k
वय : 66 लिंग : पुरुष
छायाचित्र उपलब्ध

186 TWJ0377697
नाव : नलिनी गणेश तेली
पतीचे नाव: गणेश तेली
घर क्रमांक : 266k
वय : 61 लिंग : महिला
छायाचित्र उपलब्ध

187 TWJ0377740
नाव : पंढरीनाथ कालू बारी
वडिलांचे नाव: कालू बारी
घर क्रमांक : 268
वय : 60 लिंग : पुरुष
छायाचित्र उपलब्ध

188 MNH1053222
नाव : साहेबराव कालू बारी
वडिलांचे नाव: कालू बारी
घर क्रमांक : 268
वय : 54 लिंग : पुरुष
छायाचित्र उपलब्ध

189 MNH1053057
नाव : अनिता साहेबराव बारी
पतीचे नाव: साहेबराव बारी
घर क्रमांक : 268
वय : 47 लिंग : महिला
छायाचित्र उपलब्ध

190 TWJ5362215
नाव : करण बारी
वडिलांचे नाव: साहेबराव बारी
घर क्रमांक : 268
वय : 23 लिंग : पुरुष
छायाचित्र उपलब्ध

191 TWJ5364005
नाव : कृष्णा कापडे
वडिलांचे नाव: राजेंद्र कापडे
घर क्रमांक : 269
वय : 27 लिंग : पुरुष
छायाचित्र उपलब्ध

192 TWJ0377807
नाव : एकनाथ दशरथ वसाने
वडिलांचे नाव: दशरथ वसाने
घर क्रमांक : 269b
वय : 50 लिंग : पुरुष
छायाचित्र उपलब्ध

193 TWJ0377796
नाव : संगीता वसंत वसाने
पतीचे नाव: वसंत वसाने
घर क्रमांक : 269b
वय : 52 लिंग : महिला
छायाचित्र उपलब्ध

194 MNH1087964
नाव : अनिता एकनाथ वासने
पतीचे नाव: एकनाथ वासने
घर क्रमांक : 269ब
वय : 45 लिंग : महिला
छायाचित्र उपलब्ध

195 TWJ4958385
नाव : सुनंदा बाळू कापडे
पतीचे नाव: बाळू कापडे
घर क्रमांक : 269क
वय : 59 लिंग : महिला
छायाचित्र उपलब्ध

196 MNH0138131
नाव : चंद्रकांत राजाराम लोंढे
वडिलांचे नाव: राजाराम लोंढे
घर क्रमांक : 270
वय : 58 लिंग : पुरुष
छायाचित्र उपलब्ध

197 TWJ0377849
नाव : शोभाबाई चंद्रकांत लोंढे
पतीचे नाव: चंद्रकांत लोंढे
घर क्रमांक : 270
वय : 51 लिंग : महिला
छायाचित्र उपलब्ध

198 TWJ5469119
नाव : महेक समीर खाटीक
पतीचे नाव: समीर गफुर खाटीक
घर क्रमांक : 272
वय : 21 लिंग : महिला
छायाचित्र उपलब्ध

199 MNH1052802
नाव : गफुर इकबाल खाटीक
वडिलांचे नाव: इकबाल खाटीक
घर क्रमांक : 272
वय : 45 लिंग : पुरुष
छायाचित्र उपलब्ध

200 TWJ4187696
नाव : जुबेर आरिफ़ खाटिक
वडिलांचे नाव: आरीफ खाटीक
घर क्रमांक : २७२
वय : 34 लिंग : पुरुष
छायाचित्र उपलब्ध

201 TWJ4187688
नाव : तुफेल आरीफ खाटीक
वडिलांचे नाव: आरीफ खाटीक
घर क्रमांक : २७२
वय : 32 लिंग : पुरुष
छायाचित्र उपलब्ध

202 TWJ5425608
नाव : समीर गफुर खाटिक
वडिलांचे नाव: गफुर इक़बाल खाटिक
घर क्रमांक : 272
वय : 22 लिंग : पुरुष
छायाचित्र उपलब्ध

203 TWJ0377875
नाव : मंगा पिला कापडे
वडिलांचे नाव: पिला कापडे
घर क्रमांक : 274
वय : 63 लिंग : पुरुष
छायाचित्र उपलब्ध

204 TWJ0377885
नाव : लिला मंगा कापडे
पतीचे नाव: मंगा कापडे
घर क्रमांक : 274
वय : 58 लिंग : महिला
छायाचित्र उपलब्ध

205 MNH1700921
नाव : अशोक फकिरा कापडे
वडिलांचे नाव: फकिरा कापडे
घर क्रमांक : 275
वय : 46 लिंग : पुरुष
छायाचित्र उपलब्ध

206 TWJ5362280
नाव : लोकेश कापडे
वडिलांचे नाव: अशोक कापडे
घर क्रमांक : 275
वय : 23 लिंग : पुरुष
छायाचित्र उपलब्ध

207 MNH1701382
नाव : वत्सला अशोक कापडे
पतीचे नाव: अशोक कापडे
घर क्रमांक : 276
वय : 43 लिंग : महिला
छायाचित्र उपलब्ध

208 TWJ0377906
नाव : हिरामण भादू कुंभार
वडिलांचे नाव: भादू कुंभार
घर क्रमांक : 277
वय : 70 लिंग : पुरुष
छायाचित्र उपलब्ध

209 TWJ0377914
नाव : बेबीबाई हिरामण कुंभार
पतीचे नाव: हिरामण कुंभार
घर क्रमांक : 277
वय : 65 लिंग : महिला
छायाचित्र उपलब्ध

210 MNH1053453
नाव : कुंजना दिलीप कुंभार
पतीचे नाव: दिलीप कुंभार
घर क्रमांक : 277
वय : 41 लिंग : महिला
छायाचित्र उपलब्ध

211 MNH1055086
नाव : दिलीप हिरामण कुंभारे
आईचे नाव: हिरामण कुंभारे
घर क्रमांक : 277
वय : 46 लिंग : पुरुष
छायाचित्र उपलब्ध

212 TWJ4958427
नाव : प्रकाश आनंदा कुंभार
वडिलांचे नाव: आनंदा कुंभार
घर क्रमांक : 278
वय : 68 लिंग : पुरुष
छायाचित्र उपलब्ध

213 TWJ4958419
नाव : नथू आनंदा कुंभार
वडिलांचे नाव: आनंदा कुंभार
घर क्रमांक : 278
वय : 58 लिंग : पुरुष
छायाचित्र उपलब्ध

214 TWJ4958450
नाव : आशा नथु कुंभार
पतीचे नाव: नथु कुंभार
घर क्रमांक : 278
वय : 56 लिंग : महिला
छायाचित्र उपलब्ध

215 TWJ4958435
नाव : राजु आनंदा कुंभार
वडिलांचे नाव: आनंदा कुंभार
घर क्रमांक : 278
वय : 50 लिंग : पुरुष
छायाचित्र उपलब्ध

216 TWJ4958443
नाव : रेखा राजु कुंभार
पतीचे नाव: राजु कुंभार
घर क्रमांक : 278
वय : 48 लिंग : महिला
छायाचित्र उपलब्ध

217 MNH2032977
नाव : कैलास मधुकर कापडे
वडिलांचे नाव: मधुकर कापडे
घर क्रमांक : 279
वय : 46 लिंग : पुरुष
छायाचित्र उपलब्ध

218 TWJ4187712
नाव : मनीषा कैलास कापडे
पतीचे नाव: कैलास कापडे
घर क्रमांक : २७९
वय : 42 लिंग : महिला
छायाचित्र उपलब्ध

219 TWJ0378039
नाव : मंगाबाई दत्तात्रय पाटील
पतीचे नाव: दत्तात्रय पाटील
घर क्रमांक : 281
वय : 64 लिंग : महिला
छायाचित्र उपलब्ध

220 TWJ4958476
नाव : इंदुबाई नथू पाटील
पतीचे नाव: नथू पाटील
घर क्रमांक : 281
वय : 63 लिंग : महिला
छायाचित्र उपलब्ध

221 TWJ4958484
नाव : गजानन नथू पाटील
वडिलांचे नाव: नथू पाटील
घर क्रमांक : 281
वय : 48 लिंग : पुरुष
छायाचित्र उपलब्ध

222 MNH1088095
नाव : प्रमोद दत्तु पाटील
वडिलांचे नाव: दत्तु पाटील
घर क्रमांक : 281
वय : 42 लिंग : पुरुष
छायाचित्र उपलब्ध

223 MNH1053263
नाव : वर्षा प्रमोद पाटील
पतीचे नाव: प्रमोद पाटील
घर क्रमांक : 281
वय : 41 लिंग : महिला
छायाचित्र उपलब्ध

224 MNH1085711
नाव : अविनाश लोटन पाटील
वडिलांचे नाव: लोटन पाटील
घर क्रमांक : 281
वय : 40 लिंग : पुरुष
छायाचित्र उपलब्ध

225 MNH1054717
नाव : पंकज दत्तात्र्य पाटील
वडिलांचे नाव: दत्तात्र्य पाटील
घर क्रमांक : 281
वय : 37 लिंग : पुरुष
छायाचित्र उपलब्ध

226 TWJ1249630
नाव : मुरलीधर गणपत कापडे
वडिलांचे नाव: गणपत कापडे
घर क्रमांक : 283
वय : 54 लिंग : पुरुष
छायाचित्र उपलब्ध

227 MNH1701432
नाव : शोभा मुरलीधर कापडे
पतीचे नाव: मुरलीधर कापडे
घर क्रमांक : 283
वय : 50 लिंग : महिला
छायाचित्र उपलब्ध

228 TWJ3012069
नाव : कल्पना संजय कापडे
पतीचे नाव: संजय कापडे
घर क्रमांक : 283
वय : 38 लिंग : महिला
छायाचित्र उपलब्ध

229 TWJ5362199
नाव : सागर कापडे
वडिलांचे नाव: मुरलीधर कापडे
घर क्रमांक : 283
वय : 26 लिंग : पुरुष
छायाचित्र उपलब्ध

230 TWJ5362207
नाव : राकेश कापडे
वडिलांचे नाव: मुरलीधर कापडे
घर क्रमांक : 283
वय : 25 लिंग : पुरुष
छायाचित्र उपलब्ध

231 MNH1701465
नाव : संजय गणपत कापडे
वडिलांचे नाव: गणपत कापडे
घर क्रमांक : 283
वय : 42 लिंग : पुरुष
छायाचित्र उपलब्ध

232 TWJ0378112
नाव : अनुसया गणपत कुंभार
पतीचे नाव: गणपत कुंभार
घर क्रमांक : 283
वय : 73 लिंग : महिला
छायाचित्र उपलब्ध

233 TWJ5425707
नाव : लावण्यप्रभा सुकदेव कापडे
पतीचे नाव: सुकदेव लक्ष्मण कापडे
घर क्रमांक : 284
वय : 24 लिंग : महिला
छायाचित्र उपलब्ध

234 TWJ0378146
नाव : लक्ष्मण कडू कुंभार
वडिलांचे नाव: कडू कुंभार
घर क्रमांक : 284
वय : 65 लिंग : पुरुष
छायाचित्र उपलब्ध

235 MNH1088202
नाव : जिजाबाई गोपाल कापडे
पतीचे नाव: गोपाल कापडे
घर क्रमांक : 285
वय : 46 लिंग : महिला
छायाचित्र उपलब्ध

236 MNH1086594
नाव : वत्सलाबाई पंडीत कापडे
पतीचे नाव: पंडीत कापडे
घर क्रमांक : 285
वय : 43 लिंग : महिला
छायाचित्र उपलब्ध

237 TWJ4958492
नाव : व्दारकाबाई लालू कुंभार
पतीचे नाव: लालू कुंभार
घर क्रमांक : 286
वय : 85 लिंग : महिला
छायाचित्र उपलब्ध

238 TWJ4958500
नाव : गोपाल लालू कुंभार
वडिलांचे नाव: लालू कुंभार
घर क्रमांक : 286
वय : 50 लिंग : पुरुष
छायाचित्र उपलब्ध

239 MNH0138578
नाव : बेबाबाई छगन वसाने
पतीचे नाव: छगन वसाने
घर क्रमांक : 286
वय : 73 लिंग : महिला
छायाचित्र उपलब्ध

240 TWJ0378237
नाव : शांताराम छगन वसाने
वडिलांचे नाव: छगन वसाने
घर क्रमांक : 286
वय : 58 लिंग : पुरुष
छायाचित्र उपलब्ध

241 TWJ0378245
नाव : यशोदाबाई शांताराम वसाने
पतीचे नाव: शांताराम वसाने
घर क्रमांक : 286
वय : 56 लिंग : महिला
छायाचित्र उपलब्ध

242 MNH1700905
नाव : सुनिल छगन वसाने
वडिलांचे नाव: छगन वसाने
घर क्रमांक : 286
वय : 43 लिंग : पुरुष
छायाचित्र उपलब्ध

243 TWJ0378291
नाव : अनिल बाबु कुंभार
वडिलांचे नाव: बाबु कुंभार
घर क्रमांक : 286b
वय : 53 लिंग : पुरुष
छायाचित्र उपलब्ध

244 TWJ0378302
नाव : संगीता अनिल कुंभार
पतीचे नाव: अनिल कुंभार
घर क्रमांक : 286b
वय : 51 लिंग : महिला
छायाचित्र उपलब्ध

245 TWJ0378336
नाव : राजू देवराम वसाने
वडिलांचे नाव: देवराम वसाने
घर क्रमांक : 286b
वय : 61 लिंग : पुरुष
छायाचित्र उपलब्ध

246 TWJ0378344
नाव : माधुरी राजु वसाने
पतीचे नाव: राजु वसाने
घर क्रमांक : 286b
वय : 58 लिंग : महिला
छायाचित्र उपलब्ध

247 TWJ0378350
नाव : भागवत देवराम वसाने
वडिलांचे नाव: देवराम वसाने
घर क्रमांक : 286b
वय : 51 लिंग : पुरुष
छायाचित्र उपलब्ध

248 TWJ4960712
नाव : रजनी त्र्यंबक वसाने
पतीचे नाव: त्र्यंबक वसाने
घर क्रमांक : 286क
वय : 73 लिंग : महिला
छायाचित्र उपलब्ध

249 TWJ4960720
नाव : जगदीश त्र्यंबक वसाने
वडिलांचे नाव: त्र्यंबक वसाने
घर क्रमांक : 286क
वय : 54 लिंग : पुरुष
छायाचित्र उपलब्ध

250 TWJ4960738
नाव : आशाबाई जगदीश वसाने
पतीचे नाव: जगदीश वसाने
घर क्रमांक : 286क
वय : 51 लिंग : महिला
छायाचित्र उपलब्ध

251 TWJ4960746
नाव : मिलींद त्र्यंबक वसाने
वडिलांचे नाव: त्र्यंबक वसाने
घर क्रमांक : 286क
वय : 51 लिंग : पुरुष
छायाचित्र उपलब्ध

252 TWJ5362124
नाव : मुकेश कापडे
वडिलांचे नाव: अर्जुन कापडे
घर क्रमांक : 288
वय : 24 लिंग : पुरुष
छायाचित्र उपलब्ध

253 TWJ4960753
नाव : गंगूबाई अंकात कुंभार
पतीचे नाव: अंकात कुंभार
घर क्रमांक : 288
वय : 80 लिंग : महिला
छायाचित्र उपलब्ध

254 TWJ4960761
नाव : धनराज अंकात कुंभार
वडिलांचे नाव: अंकात कुंभार
घर क्रमांक : 288
वय : 63 लिंग : पुरुष
छायाचित्र उपलब्ध

255 TWJ4960779
नाव : सरलाबाई धनराज कुंभार
पतीचे नाव: धनराज कुंभार
घर क्रमांक : 288
वय : 58 लिंग : महिला
छायाचित्र उपलब्ध

256 TWJ0378518
नाव : लिलाबाई जगन्नाथ कापडे
पतीचे नाव: जगन्नाथ कापडे
घर क्रमांक : 289
वय : 62 लिंग : महिला
छायाचित्र उपलब्ध

257 TWJ5427406
नाव : लक्ष्मण धनु कापडे
वडिलांचे नाव: धनु कापडे
घर क्रमांक : 289
वय : 60 लिंग : पुरुष
छायाचित्र उपलब्ध

258 TWJ4960787
नाव : राजु हरी कुंभार
वडिलांचे नाव: हरी कुंभार
घर क्रमांक : 289
वय : 55 लिंग : पुरुष
छायाचित्र उपलब्ध

259 TWJ4960795
नाव : मनिषा राजु कुंभार
पतीचे नाव: राजु कुंभार
घर क्रमांक : 289
वय : 52 लिंग : महिला
छायाचित्र उपलब्ध

260 TWJ0378435
नाव : किशोर नामदेव कापडे
वडिलांचे नाव: नामदेव कापडे
घर क्रमांक : 289a
वय : 58 लिंग : पुरुष
छायाचित्र उपलब्ध

261 TWJ0378443
नाव : कलाबाई किशोर कापडे
पतीचे नाव: किशोर कापडे
घर क्रमांक : 289a
वय : 55 लिंग : महिला
छायाचित्र उपलब्ध

262 MNH1702919
नाव : ईश्वर नामदेव कुंभार
वडिलांचे नाव: नामदेव कुंभार
घर क्रमांक : 289अ
वय : 43 लिंग : पुरुष
छायाचित्र उपलब्ध

263 MNH2032951
नाव : मोहन बन्सी कापडे
वडिलांचे नाव: बन्सी कापडे
घर क्रमांक : वाणी माला
वय : 63 लिंग : पुरुष
छायाचित्र उपलब्ध

264 MNH2032910
नाव : अलकाबाई मोहन कापडे
पतीचे नाव: मोहन कापडे
घर क्रमांक : 289d
वय : 60 लिंग : महिला
छायाचित्र उपलब्ध

265 MNH2032902
नाव : कैलास बन्सी कुंभार
वडिलांचे नाव: बन्सी कुंभार
घर क्रमांक : 289ड
वय : 46 लिंग : पुरुष
छायाचित्र उपलब्ध

266 MNH2032845
नाव : लता कैलास कुंभार
पतीचे नाव: कैलास कुंभार
घर क्रमांक : 289ड
वय : 43 लिंग : महिला
छायाचित्र उपलब्ध

267 TWJ4960803
नाव : मंगला सुनील कापडे
पतीचे नाव: सुनील कापडे
घर क्रमांक : 289क
वय : 60 लिंग : महिला
छायाचित्र उपलब्ध

268 TWJ4960811
नाव : सुनील ओंकार कापडे
वडिलांचे नाव: ओंकार कापडे
घर क्रमांक : 289क
वय : 54 लिंग : पुरुष
छायाचित्र उपलब्ध

269 TWJ0378578
नाव : राजु मिठाराम कापडे
वडिलांचे नाव: मिठाराम कापडे
घर क्रमांक : 291
वय : 58 लिंग : पुरुष
छायाचित्र उपलब्ध

270 MNH2033413
नाव : वंदना ज्ञानेश्वर कापडे
पतीचे नाव: ज्ञानेश्वर कापडे
घर क्रमांक : 291
वय : 48 लिंग : महिला
छायाचित्र उपलब्ध

271 MNH1702968
नाव : निर्मला राजु कापडे
पतीचे नाव: राजु कापडे
घर क्रमांक : 291
वय : 48 लिंग : महिला
छायाचित्र उपलब्ध

272 MNH1088640
नाव : गजानन मिठाराम कापडे
वडिलांचे नाव: मिठाराम कापडे
घर क्रमांक : 291
वय : 43 लिंग : पुरुष
छायाचित्र उपलब्ध

273 MNH1056605
नाव : मनिषा संजय कापडे
पतीचे नाव: संजय कापडे
घर क्रमांक : 291
वय : 43 लिंग : महिला
छायाचित्र उपलब्ध

274 TWJ0378588
नाव : ज्ञानेश्वर मिठाराम कुंभार
वडिलांचे नाव: मिठाराम कुंभार
घर क्रमांक : 291
वय : 51 लिंग : पुरुष
छायाचित्र उपलब्ध

275 TWJ0378598
नाव : संजय मिठाराम कुंभार
वडिलांचे नाव: मिठाराम कुंभार
घर क्रमांक : 291
वय : 46 लिंग : पुरुष
छायाचित्र उपलब्ध

276 TWJ2916104
नाव : सुधाकर पाव्हणु कापडे
वडिलांचे नाव: पाव्हणु कापडे
घर क्रमांक : 295
वय : 46 लिंग : पुरुष
छायाचित्र उपलब्ध

277 TWJ4064945
नाव : प्रियंका कापडे
पतीचे नाव: प्रमोद कापडे
घर क्रमांक : 295
वय : 30 लिंग : महिला
छायाचित्र उपलब्ध

278 TWJ5361936
नाव : भूषण कापडे
वडिलांचे नाव: केशव कापडे
घर क्रमांक : 295
वय : 31 लिंग : पुरुष
छायाचित्र उपलब्ध

279 TWJ4960852
नाव : वसंत पाव्हणु कुंभार
वडिलांचे नाव: पाव्हणु कुंभार
घर क्रमांक : 295
वय : 63 लिंग : पुरुष
छायाचित्र उपलब्ध

280 TWJ4960860
नाव : लताबाई वसंत कुंभार
पतीचे नाव: वसंत कुंभार
घर क्रमांक : 295
वय : 58 लिंग : महिला
छायाचित्र उपलब्ध

281 TWJ4960878
नाव : बेबाबाई केशव कुंभार
पतीचे नाव: केशव कुंभार
घर क्रमांक : 295
वय : 53 लिंग : महिला
छायाचित्र उपलब्ध

282 TWJ0378732
नाव : कोकिळा कापडे
पतीचे नाव: सिताराम कापडे
घर क्रमांक : 296
वय : 52 लिंग : महिला
छायाचित्र उपलब्ध

283 TWJ5364021
नाव : रितेश कापडे
वडिलांचे नाव: राजू कापडे
घर क्रमांक : 296
वय : 25 लिंग : पुरुष
छायाचित्र उपलब्ध

284 TWJ0378716
नाव : कालू खंडू कुंभार
वडिलांचे नाव: खंडू कुंभार
घर क्रमांक : 296
वय : 83 लिंग : पुरुष
छायाचित्र उपलब्ध

285 TWJ0378724
नाव : जनाबाई कालू कुंभार
पतीचे नाव: कालू कुंभार
घर क्रमांक : 296
वय : 79 लिंग : महिला
छायाचित्र उपलब्ध

286 TWJ3082575
नाव : बबन शंकर वसाने
वडिलांचे नाव: शंकर वसाने
घर क्रमांक : 296
वय : 74 लिंग : पुरुष
छायाचित्र उपलब्ध

287 MNH1086081
नाव : सविता पुंजो कोळी
पतीचे नाव: पुंजो श्रीपंत कोळी
घर क्रमांक : 296अ
वय : 50 लिंग : महिला
छायाचित्र उपलब्ध

288 TWJ0378807
नाव : चंद्राबाई बबन वसाने
पतीचे नाव: बबन वसाने
घर क्रमांक : 299
वय : 68 लिंग : महिला
छायाचित्र उपलब्ध

289 TWJ0378815
नाव : अरूण बबन वसाने
वडिलांचे नाव: बबन वसाने
घर क्रमांक : 299
वय : 50 लिंग : पुरुष
छायाचित्र उपलब्ध

290 MNH1053461
नाव : वंदना अरूण वसाने
पतीचे नाव: अरूण वसाने
घर क्रमांक : 299
वय : 46 लिंग : महिला
छायाचित्र उपलब्ध

291 MNH1087048
नाव : संजय बबन वसाने
वडिलांचे नाव: बबन वसाने
घर क्रमांक : 299
वय : 45 लिंग : पुरुष
छायाचित्र उपलब्ध

292 TWJ4187753
नाव : ज्योती संजय वसाने
पतीचे नाव: संजय वसाने
घर क्रमांक : २९९
वय : 41 लिंग : महिला
छायाचित्र उपलब्ध

293 TWJ5361746
नाव : योगेश वासाने
वडिलांचे नाव: संजय वासाने
घर क्रमांक : 299
वय : 23 लिंग : पुरुष
छायाचित्र उपलब्ध

294 TWJ4960936
नाव : रुक्मिणी रघुनाथ निळे
पतीचे नाव: रघुनाथ निळे
घर क्रमांक : 300ब
वय : 79 लिंग : महिला
छायाचित्र उपलब्ध

295 MNH1055540
नाव : कमलाबाई पुंडलिक श्रीखंडे
पतीचे नाव: पुंडलिक श्रीखंडे
घर क्रमांक : 300ब
वय : 60 लिंग : महिला
छायाचित्र उपलब्ध

296 MNH1054881
नाव : भगवान रमेश कोळी
वडिलांचे नाव: रमेश कोळी
घर क्रमांक : 301
वय : 42 लिंग : पुरुष
छायाचित्र उपलब्ध

297 MNH2064806
नाव : प्रकाश विष्णु मोतीवाले
वडिलांचे नाव: विष्णु मोतीवाले
घर क्रमांक : 301
वय : 65 लिंग : पुरुष
छायाचित्र उपलब्ध

298 MNH2064822
नाव : पुष्पा प्रकाश मोतीवाले
पतीचे नाव: प्रकाश मोतीवाले
घर क्रमांक : 301
वय : 61 लिंग : महिला
छायाचित्र उपलब्ध

299 TWJ4508453
नाव : सीमा रोहित मोतीवाले
पतीचे नाव: रोहित मोतीवाले
घर क्रमांक : 301
वय : 40 लिंग : महिला
छायाचित्र उपलब्ध

300 MNH1051853
नाव : धीरज प्रकाश मोतीवाले
वडिलांचे नाव: प्रकाश मोतीवाले
घर क्रमांक : 301
वय : 38 लिंग : पुरुष
छायाचित्र उपलब्ध

301 MNH1057371
नाव : रोहित प्रकाश मोतीवाले
वडिलांचे नाव: प्रकाश मोतीवाले
घर क्रमांक : 301
वय : 38 लिंग : पुरुष
छायाचित्र उपलब्ध

302 TWJ3163334
नाव : प्रतिभा धीरज मोतिवाले
पतीचे नाव: धीरज मोतिवाले
घर क्रमांक : 301
वय : 33 लिंग : महिला
छायाचित्र उपलब्ध

303 TWJ4187761
नाव : वर्षा विजय कोळी
पतीचे नाव: विजय कोळी
घर क्रमांक : ३०९
वय : 32 लिंग : महिला
छायाचित्र उपलब्ध

304 TWJ1674852
नाव : सचिन भास्कर साळुंके
वडिलांचे नाव: भास्कर साळुंके
घर क्रमांक : 406
वय : 34 लिंग : पुरुष
छायाचित्र उपलब्ध

305 TWJ5362371
नाव : शारदा साळुंके
पतीचे नाव: प्रवीण साळुंके
घर क्रमांक : 412
वय : 32 लिंग : महिला
छायाचित्र उपलब्ध

306 MNH1056043
नाव : दिपाली युवराज साळूंखे
पतीचे नाव: युवराज साळूखे
घर क्रमांक : 412क
वय : 39 लिंग : महिला
छायाचित्र उपलब्ध

307 MNH1055854
नाव : गजानन गुलाब श्रीखंडे
वडिलांचे नाव: गुलाब श्रीखंडे
घर क्रमांक : 146/ब/1
वय : 38 लिंग : पुरुष
छायाचित्र उपलब्ध

308 TWJ5429097
नाव : करूणा टोपलू तायडे
पतीचे नाव: टोपलू पंडित तायडे
घर क्रमांक : 2048
वय : 33 लिंग : महिला
छायाचित्र उपलब्ध

309 TWJ5356035
नाव : रितेश मोरे
वडिलांचे नाव: सुरेश मोरे
घर क्रमांक : 2086
वय : 26 लिंग : पुरुष
छायाचित्र उपलब्ध

310 TWJ5435136
नाव : सूर्यकांत दगडू साळवे
वडिलांचे नाव: दगडू साळवे
घर क्रमांक : 2086
वय : 47 लिंग : पुरुष
छायाचित्र उपलब्ध

311 TWJ5358759
नाव : दुर्गेश मरसाळे
वडिलांचे नाव: श्रावण मरसाळे
घर क्रमांक : 2094
वय : 23 लिंग : पुरुष
छायाचित्र उपलब्ध

312 TWJ5429113
नाव : मंगला रमेश मोरे
वडिलांचे नाव: रमेश मोरे
घर क्रमांक : 2095
वय : 50 लिंग : महिला
छायाचित्र उपलब्ध

313 TWJ5364047
नाव : दिनेश मोरे
वडिलांचे नाव: दिलीप मोरे
घर क्रमांक : 2095
वय : 24 लिंग : पुरुष
छायाचित्र उपलब्ध

314 TWJ5442009
नाव : स्वप्नील दिलीप मोरे
वडिलांचे नाव: दिलीप मोरे
घर क्रमांक : 2095
वय : 21 लिंग : पुरुष
छायाचित्र उपलब्ध

315 TWJ5429139
नाव : यश प्रल्हाद सावकारे
वडिलांचे नाव: प्रल्हाद सावकारे
घर क्रमांक : 2105
वय : 23 लिंग : पुरुष
छायाचित्र उपलब्ध

316 TWJ0377558
नाव : इंदुबाई रामकृष्ण तेली
पतीचे नाव: रामकृष्ण तेली
घर क्रमांक : 262b 2
वय : 73 लिंग : महिला
छायाचित्र उपलब्ध

317 TWJ0377568
नाव : किशोर रामकृष्ण तेली
वडिलांचे नाव: रामकृष्ण तेली
घर क्रमांक : 262b 2
वय : 68 लिंग : पुरुष
छायाचित्र उपलब्ध

318 TWJ0377578
नाव : प्रमिला किशोर तेली
पतीचे नाव: किशोर तेली
घर क्रमांक : 262b 2
वय : 63 लिंग : महिला
छायाचित्र उपलब्ध

319 MNH0137844
नाव : मोहन रामकृष्ण तेली
वडिलांचे नाव: रामकृष्ण तेली
घर क्रमांक : 262b 2
वय : 53 लिंग : पुरुष
छायाचित्र उपलब्ध

320 TWJ0377625
नाव : चंद्राबाई रमेश कापडे
पतीचे नाव: रमेश कापडे
घर क्रमांक : 263 1
वय : 65 लिंग : महिला
छायाचित्र उपलब्ध

321 TWJ4958344
नाव : काशिनाथ रामचंद्र कापडे
वडिलांचे नाव: रामचंद्र कापडे
घर क्रमांक : 263-2
वय : 78 लिंग : पुरुष
छायाचित्र उपलब्ध

322 TWJ4958351
नाव : विमल काशिनाथ कापडे
पतीचे नाव: काशिनाथ कापडे
घर क्रमांक : 263-2
वय : 73 लिंग : महिला
छायाचित्र उपलब्ध

323 TWJ0377687
नाव : मंगला जगन्नाथ कापडे
पतीचे नाव: जगन्नाथ कापडे
घर क्रमांक : 263 6
वय : 73 लिंग : महिला
छायाचित्र उपलब्ध

324 TWJ5425616
नाव : ललिता लोकेश कापडे
पतीचे नाव: लोकेश ज्ञानेश्वर कापडे
घर क्रमांक : 2655
वय : 30 लिंग : महिला
छायाचित्र उपलब्ध

325 TWJ4958468
नाव : सरला रमेश तायडे
पतीचे नाव: रमेश तायडे
घर क्रमांक : 279-1
वय : 63 लिंग : महिला
छायाचित्र उपलब्ध

326 MNH0138396
नाव : लोटन पोपट पाटील
वडिलांचे नाव: पोपट पाटील
घर क्रमांक : 281 1
वय : 73 लिंग : पुरुष
छायाचित्र उपलब्ध

327 MNH1702034
नाव : विमल लोटन पाटील
पतीचे नाव: लोटन पाटील
घर क्रमांक : 281-1
वय : 68 लिंग : महिला
छायाचित्र उपलब्ध

328 TWJ0378073
नाव : बळीराम पोपट पाटील
वडिलांचे नाव: पोपट पाटील
घर क्रमांक : 281 1
वय : 65 लिंग : पुरुष
छायाचित्र उपलब्ध

329 TWJ0378083
नाव : सुनंदा बळीराम पाटील
पतीचे नाव: बळीराम पाटील
घर क्रमांक : 281 1
वय : 58 लिंग : महिला
छायाचित्र उपलब्ध

330 MNH1701390
नाव : मनोहर लोटन पाटील
वडिलांचे नाव: लोटन पाटील
घर क्रमांक : 281-1
वय : 49 लिंग : पुरुष
छायाचित्र उपलब्ध

331 TWJ0378162
नाव : वामन गंभीर कुंभार
वडिलांचे नाव: गंभीर कुंभार
घर क्रमांक : 284 1
वय : 68 लिंग : पुरुष
छायाचित्र उपलब्ध

332 TWJ0378172
नाव : सुनंदा वामन कुंभार
पतीचे नाव: वामन कुंभार
घर क्रमांक : 284 1
वय : 63 लिंग : महिला
छायाचित्र उपलब्ध

333 TWJ0378182
नाव : तुकाराम गंभीर कुंभार
वडिलांचे नाव: गंभीर कुंभार
घर क्रमांक : 284 1
वय : 55 लिंग : पुरुष
छायाचित्र उपलब्ध

334 TWJ0378192
नाव : रेखा तुकाराम कुंभार
पतीचे नाव: तुकाराम कुंभार
घर क्रमांक : 284 1
वय : 52 लिंग : महिला
छायाचित्र उपलब्ध

335 MNH1702992
नाव : मिराबाई गुलाब श्रीखंडे
पतीचे नाव: गुलाब श्रीखंडे
घर क्रमांक : 286ब-1
वय : 54 लिंग : महिला
छायाचित्र उपलब्ध

336 TWJ4187662
नाव : रुपाली प्रमोद कापडे
पतीचे नाव: प्रमोद कापडे
घर क्रमांक : २८९ ब-१
वय : 33 लिंग : महिला
छायाचित्र उपलब्ध

337 MNH2032837
नाव : प्रमोद जगन्नाथ कापडे
वडिलांचे नाव: जगन्नाथ कापडे
घर क्रमांक : 289ब-1
वय : 42 लिंग : पुरुष
छायाचित्र उपलब्ध

338 TWJ4960829
नाव : दिलीप हरी कुंभार
वडिलांचे नाव: हरी कुंभार
घर क्रमांक : 289ब-3
वय : 58 लिंग : पुरुष
छायाचित्र उपलब्ध

339 TWJ4960837
नाव : अलका दिलीप कुंभार
पतीचे नाव: दिलीप कुंभार
घर क्रमांक : 289ब-3
वय : 55 लिंग : महिला
छायाचित्र उपलब्ध

340 TWJ0378687
नाव : वासुदेव कापडे
वडिलांचे नाव: उखर्डू कापडे
घर क्रमांक : 295 1
वय : 68 लिंग : पुरुष
छायाचित्र उपलब्ध

341 TWJ0378677
नाव : लीलाबाई पुंडलिक कापडे
पतीचे नाव: पुंडलिक कापडे
घर क्रमांक : 295 1
वय : 66 लिंग : महिला
छायाचित्र उपलब्ध

342 TWJ0378697
नाव : बेबीबाई कापडे
पतीचे नाव: वासुदेव कापडे
घर क्रमांक : 295 1
वय : 63 लिंग : महिला
छायाचित्र उपलब्ध

343 TWJ0378708
नाव : सिताराम उखर्डु कापडे
वडिलांचे नाव: उखर्डु कापडे
घर क्रमांक : 295 1
वय : 59 लिंग : पुरुष
छायाचित्र उपलब्ध

344 MNH1700996
नाव : पुंजो श्रीपत कोळी
वडिलांचे नाव: श्रीपत कोळी
घर क्रमांक : 295-1
वय : 52 लिंग : पुरुष
छायाचित्र उपलब्ध

345 TWJ4960886
नाव : प्रमिला भास्कर कुंभार
पतीचे नाव: भास्कर कुंभार
घर क्रमांक : 295-1
वय : 58 लिंग : महिला
छायाचित्र उपलब्ध

346 TWJ4960902
नाव : बेबाबाई गिरधर लोंढे
पतीचे नाव: गिरधर लोंढे
घर क्रमांक : 296-1
वय : 78 लिंग : महिला
छायाचित्र उपलब्ध

347 TWJ1663210
नाव : तुषार मुरलीधर साळुंके
वडिलांचे नाव: मुरलीधर साळुंके
घर क्रमांक : 198/1/3
वय : 34 लिंग : पुरुष
छायाचित्र उपलब्ध

348 TWJ5537881
नाव : सपना संजय कापडे
वडिलांचे नाव: संजय मिठाराम कापडे
घर क्रमांक : 291
वय : 23 लिंग : महिला
छायाचित्र उपलब्ध

349 TWJ5539093
नाव : देवेंद्र संजय कापडे
वडिलांचे नाव: संजय मिठाराम कापडे
घर क्रमांक : 291
वय : 21 लिंग : पुरुष
छायाचित्र उपलब्ध

350 TWJ5539119
नाव : गायत्री संजय कापडे
वडिलांचे नाव: संजय मिठाराम कापडे
घर क्रमांक : 291
वय : 23 लिंग : महिला
छायाचित्र उपलब्ध

351 TWJ5555206
नाव : पवन कैलास कापडे
वडिलांचे नाव: कैलास बन्सी कुंभार
घर क्रमांक : 289ड
वय : 21 लिंग : पुरुष
छायाचित्र उपलब्ध

352 TWJ5555339
नाव : रोशन पुनमचंद कापडे
वडिलांचे नाव: पुनमचंद कापडे
घर क्रमांक : 217
वय : 21 लिंग : पुरुष
छायाचित्र उपलब्ध

353 TWJ5556519
नाव : ऋषिकेश भागवत वसाने
वडिलांचे नाव: भागवत देवराम वसाने
घर क्रमांक : 286बी
वय : 21 लिंग : पुरुष
छायाचित्र उपलब्ध

354 TWJ5560586
नाव : वैभव किशोर कापडे
वडिलांचे नाव: किशोर नामदेव कापडे
घर क्रमांक : 289ए
वय : 20 लिंग : पुरुष
छायाचित्र उपलब्ध

355 TWJ5582937
नाव : रोशनी दिलीप कापडे
वडिलांचे नाव: दिलीप हिरामण कापडे
घर क्रमांक : 277
वय : 22 लिंग : महिला
छायाचित्र उपलब्ध

356 TWJ5588876
नाव : शोभा प्रकाश बोदडे
पतीचे नाव: प्रकाश बोदडे
घर क्रमांक : 00
वय : 44 लिंग : महिला
छायाचित्र उपलब्ध

357 TWJ5614417
नाव : इमरान खाटीक
वडिलांचे नाव: गफुर खाटीक
घर क्रमांक : वॉर्ड नं 5
वय : 20 लिंग : पुरुष
छायाचित्र उपलब्ध

358 TWJ5652326
नाव : प्रियंका कापडे
पतीचे नाव: भूषण कापडे
घर क्रमांक : 284/1 कुंभार वाडा न्हावी
वय : 25 लिंग : महिला
छायाचित्र उपलब्ध

359 TWJ5657309
नाव : गायत्री सागर बावुस्कर
पतीचे नाव: सागर बावुस्कर
घर क्रमांक : 00
वय : 20 लिंग : महिला
छायाचित्र उपलब्ध

360 TWJ5677422
नाव : सपना कापडे
पतीचे नाव: भूषण कापडे
घर क्रमांक : वाणी मळा
वय : 30 लिंग : महिला
छायाचित्र उपलब्ध

361 TWJ5681184
नाव : रूपाली संतोष कापडे
पतीचे नाव: संतोष कापडे
घर क्रमांक : कुंभार कॉलोनी
वय : 21 लिंग : महिला
छायाचित्र उपलब्ध

362 TWJ5759857
नाव : कमल सावर्देकर
पतीचे नाव: रमेश सावर्देकर
घर क्रमांक : कुंभार कॉलोनी
वय : 51 लिंग : महिला
छायाचित्र उपलब्ध

363 TWJ5778196
नाव : कांचन सागर कापडे
पतीचे नाव: सागर कापडे
घर क्रमांक : 0
वय : 27 लिंग : महिला
छायाचित्र उपलब्ध

364 TWJ5778204
नाव : शितल चंद्रकांत कापडे
पतीचे नाव: चंद्रकांत कापडे
घर क्रमांक : 0
वय : 26 लिंग : महिला
छायाचित्र उपलब्ध

365 TWJ5787916
नाव : संतोष गोपाल कापडे
वडिलांचे नाव: गोपाल लालू कापडे
घर क्रमांक : 286
वय : 26 लिंग : पुरुष
छायाचित्र उपलब्ध

366 TWJ5787908
नाव : सागर गोपाल कापडे
वडिलांचे नाव: गोपाल लालू कापडे
घर क्रमांक : 286
वय : 23 लिंग : पुरुष
छायाचित्र उपलब्ध

367 TWJ5817341
नाव : विशाल कैलास मोरे
वडिलांचे नाव: कैलास उखर्डू मोरे
घर क्रमांक : 2089
वय : 20 लिंग : पुरुष
छायाचित्र उपलब्ध

368 TWJ5817564
नाव : शितल गजानन कापडे
वडिलांचे नाव: गजानन मिठाराम कापडे
घर क्रमांक : 291
वय : 20 लिंग : महिला
छायाचित्र उपलब्ध

369 TWJ5627708
नाव : भावेश पुंजो कोळी
वडिलांचे नाव: पुंजो श्रीपत कोळी
घर क्रमांक : 295-1
वय : 21 लिंग : पुरुष
छायाचित्र उपलब्ध

370 TWJ3011970
नाव : मनोहर गोपाळ बावस्कर
वडिलांचे नाव: गोपाळ बावस्कर
घर क्रमांक :
वय : 33 लिंग : पुरुष
छायाचित्र उपलब्ध

371 TWJ3011988
नाव : पुरुषोत्तम रमेश चोपडे
वडिलांचे नाव: रमेश चोपडे
घर क्रमांक :
वय : 33 लिंग : पुरुष
छायाचित्र उपलब्ध

372 TWJ4064960
नाव : प्रतिभा युवराज गाजरे
पतीचे नाव: युवराज गाजरे
घर क्रमांक : २९७१ब
वय : 33 लिंग : महिला
छायाचित्र उपलब्ध

373 TWJ4318531
नाव : आरती प्रीतम गुरव
पतीचे नाव: प्रीतम गुरव
घर क्रमांक : ३९६
वय : 29 लिंग : महिला
छायाचित्र उपलब्ध

374 TWJ3011996
नाव : सचिन शंकर कोल्हे
वडिलांचे नाव: शंकर कोल्हे
घर क्रमांक :
वय : 35 लिंग : पुरुष
छायाचित्र उपलब्ध

375 TWJ3012176
नाव : नंदाबाई विनोद कोळी
पतीचे नाव: विनोद कोळी
घर क्रमांक :
वय : 44 लिंग : महिला
छायाचित्र उपलब्ध

376 TWJ3012150
नाव : संगिता गणेश कोळी
पतीचे नाव: गणेश कोळी
घर क्रमांक :
वय : 40 लिंग : महिला
छायाचित्र उपलब्ध

377 TWJ3012184
नाव : सविता संजय कोळी
पतीचे नाव: संजय कोळी
घर क्रमांक :
वय : 36 लिंग : महिला
छायाचित्र उपलब्ध

378 TWJ3012101
नाव : मेघराज लिलाधर कोळी
वडिलांचे नाव: लिलाधर कोळी
घर क्रमांक :
वय : 33 लिंग : पुरुष
छायाचित्र उपलब्ध

379 TWJ3012127
नाव : गोविंदा चावदस कोळी
वडिलांचे नाव: चावदस कोळी
घर क्रमांक :
वय : 33 लिंग : पुरुष
छायाचित्र उपलब्ध

380 TWJ3012002
नाव : मुक्ताबाई युवराज कोळी
आईचे नाव: युवराज कोळी
घर क्रमांक :
वय : 33 लिंग : महिला
छायाचित्र उपलब्ध

381 TWJ4318515
नाव : योगेश सतीश कोळी
वडिलांचे नाव: सतीश कोळी
घर क्रमांक : ३९८
वय : 29 लिंग : पुरुष
छायाचित्र उपलब्ध

382 TWJ4318507
नाव : विशाल हिरामण कोळी
वडिलांचे नाव: हिरामण कोळी
घर क्रमांक : ४१४
वय : 29 लिंग : पुरुष
छायाचित्र उपलब्ध

383 TWJ4318499
नाव : प्रीती गणेश लोढे
पतीचे नाव: गणेश लोंढे
घर क्रमांक : ३४६अ
वय : 36 लिंग : महिला
छायाचित्र उपलब्ध

384 TWJ3012168
नाव : पंकज रविंद्र लोंढे
वडिलांचे नाव: रविंद्र लोंढे
घर क्रमांक :
वय : 34 लिंग : पुरुष
छायाचित्र उपलब्ध

385 TWJ3012143
नाव : शे ईस्माईल शे नजीर मन्यार
वडिलांचे नाव: शे नजीर मन्यार
घर क्रमांक :
वय : 32 लिंग : पुरुष
छायाचित्र उपलब्ध

386 TWJ3012028
नाव : वसाने गणेश श्रावण
वडिलांचे नाव: श्रावण वसाने
घर क्रमांक : दुर्गामाता नगर
वय : 47 लिंग : पुरुष
छायाचित्र उपलब्ध

387 TWJ3012010
नाव : सुरेखा गणेश कुमारी
पतीचे नाव: गणेश वसाने
घर क्रमांक : दुर्गा माता नागर
वय : 43 लिंग : महिला
छायाचित्र उपलब्ध

388 TWJ5425061
नाव : खिलेश संतोष साळुंके साळुंके
वडिलांचे नाव: संतोष रमेश कोळी कोळी
घर क्रमांक : महर्षी वाल्मीक नागर
वय : 23 लिंग : पुरुष
छायाचित्र उपलब्ध

389 TWJ4988408
नाव : शोभा मधुकर पाटील
पतीचे नाव: मधुकर पाटील
घर क्रमांक : नविन
वय : 55 लिंग : महिला
छायाचित्र उपलब्ध

390 TWJ0379093
नाव : सरला हिरामण भोई
पतीचे नाव: हिरामण भोई
घर क्रमांक : Zopadi1
वय : 58 लिंग : महिला
छायाचित्र उपलब्ध

391 TWJ5361837
नाव : मयूर कोळी
वडिलांचे नाव: नामदेव कोळी
घर क्रमांक : 4
वय : 26 लिंग : पुरुष
छायाचित्र उपलब्ध

392 TWJ5496435
नाव : मुकेश कोळी
वडिलांचे नाव: नामदेव कोळी
घर क्रमांक : वार्ड 4
वय : 22 लिंग : पुरुष
छायाचित्र उपलब्ध

393 TWJ4597175
नाव : प्रतिभा नामदेव कोळी
पतीचे नाव: नामदेव कोळी
घर क्रमांक : वार्द नं ४
वय : 46 लिंग : महिला
छायाचित्र उपलब्ध

394 TWJ5361829
नाव : सागर कोळी
वडिलांचे नाव: नामदेव कोळी
घर क्रमांक : 25
वय : 24 लिंग : पुरुष
छायाचित्र उपलब्ध

395 TWJ4352654
नाव : चेतन समाधान कोळी
वडिलांचे नाव: समाधान कोळी
घर क्रमांक : 286
वय : 32 लिंग : पुरुष
छायाचित्र उपलब्ध

396 TWJ5414818
नाव : कविता चेतन कोळी
पतीचे नाव: चेतन समाधान कोळी
घर क्रमांक : 286
वय : 31 लिंग : महिला
छायाचित्र उपलब्ध

397 TWJ0378906
नाव : कमलाबाई रमेश कोळी
पतीचे नाव: रमेश कोळी
घर क्रमांक : 309
वय : 73 लिंग : महिला
छायाचित्र उपलब्ध

398 TWJ0378914
नाव : संतोष साळुंके
वडिलांचे नाव: रमेश कोळी
घर क्रमांक : 309
वय : 48 लिंग : पुरुष
छायाचित्र उपलब्ध

399 TWJ0378922
नाव : सुमन बाजीराव साळुंके
पतीचे नाव: बाजीराव साळुंके
घर क्रमांक : 312
वय : 68 लिंग : महिला
छायाचित्र उपलब्ध

400 TWJ5358676
नाव : अमर कोळी
वडिलांचे नाव: संजय कोळी
घर क्रमांक : 352
वय : 23 लिंग : पुरुष
छायाचित्र उपलब्ध

401 TWJ5358684
नाव : पवन कोळी
वडिलांचे नाव: राजू कोळी
घर क्रमांक : 368
वय : 27 लिंग : पुरुष
छायाचित्र उपलब्ध

402 TWJ4187795
नाव : अल्लाउद्दीन जलदार तडवी
वडिलांचे नाव: जलदार तडवी
घर क्रमांक : ३७३-ब
वय : 31 लिंग : पुरुष
छायाचित्र उपलब्ध

403 TWJ5443536
नाव : विक्रम लक्ष्मण साळुंके
वडिलांचे नाव: लक्ष्मण साळुंके
घर क्रमांक : 382
वय : 41 लिंग : पुरुष
छायाचित्र उपलब्ध

404 TWJ5443544
नाव : किरण विक्रम साळुंके
पतीचे नाव: विक्रम साळुंके
घर क्रमांक : 382
वय : 29 लिंग : महिला
छायाचित्र उपलब्ध

405 TWJ5362009
नाव : अक्षय कोळी
वडिलांचे नाव: संतोष कोळी
घर क्रमांक : 385
वय : 23 लिंग : पुरुष
छायाचित्र उपलब्ध

406 TWJ4467247
नाव : राजु कांचन साळुंके
वडिलांचे नाव: कांचन साळुंके
घर क्रमांक : 385
वय : 42 लिंग : पुरुष
छायाचित्र उपलब्ध

407 TWJ4467239
नाव : सरला राजु सांळुके
पतीचे नाव: राजु सांळुके
घर क्रमांक : 385
वय : 34 लिंग : महिला
छायाचित्र उपलब्ध

408 TWJ5358668
नाव : लक्ष्मी कोळी
पतीचे नाव: योगेश कोळी
घर क्रमांक : 398
वय : 25 लिंग : महिला
छायाचित्र उपलब्ध

409 TWJ5361803
नाव : लोकेश लोंढे
वडिलांचे नाव: विलास लोंढे
घर क्रमांक : 405
वय : 24 लिंग : पुरुष
छायाचित्र उपलब्ध

410 TWJ5358619
नाव : रत्ना साळुंखे
पतीचे नाव: सचिन साळुंखे
घर क्रमांक : 406
वय : 28 लिंग : महिला
छायाचित्र उपलब्ध

411 TWJ4508461
नाव : मोहमद नदीम पिंजारी
वडिलांचे नाव: मोहम्मद नईम पिंजारी
घर क्रमांक : 410
वय : 28 लिंग : पुरुष
छायाचित्र उपलब्ध

412 TWJ5358700
नाव : वैशाली साळुंखे
पतीचे नाव: विनोद साळुंखे
घर क्रमांक : 412
वय : 29 लिंग : महिला
छायाचित्र उपलब्ध

413 TWJ4187779
नाव : मंगला गजानन बावीस्कर
पतीचे नाव: गजानन बावीस्कर
घर क्रमांक : ४१२ ब
वय : 35 लिंग : महिला
छायाचित्र उपलब्ध

414 TWJ4988374
नाव : प्रकाश जगन्नाथ बावस्कर
वडिलांचे नाव: जगन्नाथ बावस्कर
घर क्रमांक : 412ब
वय : 65 लिंग : पुरुष
छायाचित्र उपलब्ध

415 TWJ2916112
नाव : मिराबाई प्रकाश बावस्कर
पतीचे नाव: प्रकाश बावस्कर
घर क्रमांक : 412ब
वय : 60 लिंग : महिला
छायाचित्र उपलब्ध

416 MNH1057454
नाव : गजानन प्रकाश बाविस्कर
वडिलांचे नाव: प्रकाश बाविस्कर
घर क्रमांक : 412ब
वय : 41 लिंग : पुरुष
छायाचित्र उपलब्ध

417 MNH1084128
नाव : युवराज विष्णू कोळी
वडिलांचे नाव: विष्णू कोळी
घर क्रमांक : 412क
वय : 41 लिंग : पुरुष
छायाचित्र उपलब्ध

418 TWJ4988341
नाव : कल्पना विष्णु साळुंके
पतीचे नाव: विष्णु साळुंके
घर क्रमांक : 412क
वय : 63 लिंग : महिला
छायाचित्र उपलब्ध

419 MNH1701135
नाव : सोमा शंकर साळुंके
वडिलांचे नाव: शंकर साळुंके
घर क्रमांक : 412क
वय : 60 लिंग : पुरुष
छायाचित्र उपलब्ध

420 TWJ4988358
नाव : अरूणा सोमा साळुंके
पतीचे नाव: सोमा साळुंके
घर क्रमांक : 412क
वय : 55 लिंग : महिला
छायाचित्र उपलब्ध

421 TWJ5360128
नाव : दिपाली श्रीश साळुंखे
पतीचे नाव: शिरीष साळुंखे
घर क्रमांक : 417
वय : 25 लिंग : महिला
छायाचित्र उपलब्ध

422 TWJ5360086
नाव : आशा कोळी
पतीचे नाव: दिनेश कोळी
घर क्रमांक : 418
वय : 38 लिंग : महिला
छायाचित्र उपलब्ध

423 TWJ4187803
नाव : लिला संजय वारके
पतीचे नाव: संजय वारके
घर क्रमांक : ४१९
वय : 43 लिंग : महिला
छायाचित्र उपलब्ध

424 TWJ5358627
नाव : निलेश कोळी
वडिलांचे नाव: सोपान कोळी
घर क्रमांक : 465
वय : 25 लिंग : पुरुष
छायाचित्र उपलब्ध

425 TWJ5361902
नाव : हेमांगी कोळी
वडिलांचे नाव: सुरेश कोळी
घर क्रमांक : 495
वय : 23 लिंग : महिला
छायाचित्र उपलब्ध

426 MNH1068857
नाव : शंकर रामा कोल्हे
वडिलांचे नाव: रामा कोल्हे
घर क्रमांक : 2221
वय : 67 लिंग : पुरुष
छायाचित्र उपलब्ध

427 MNH1068451
नाव : मिनाक्षी शंकर कोल्हे
पतीचे नाव: शंकर कोल्हे
घर क्रमांक : 2221
वय : 60 लिंग : महिला
छायाचित्र उपलब्ध

428 MNH1066513
नाव : योगेश खेमचंद कोलते
वडिलांचे नाव: खेमचंद कोलते
घर क्रमांक : 2221
वय : 45 लिंग : पुरुष
छायाचित्र उपलब्ध

429 TWJ2615912
नाव : वहीदाबी शे.फिरोज मन्यार
पतीचे नाव: शे.फिरोज मन्यार
घर क्रमांक : 286-1
वय : 36 लिंग : महिला
छायाचित्र उपलब्ध

430 TWJ5414776
नाव : शेख अफ़ज़ल शेख असगर मण्यार
वडिलांचे नाव: अजगर सत्तार मण्यार
घर क्रमांक : 286-1
वय : 24 लिंग : पुरुष
छायाचित्र उपलब्ध

431 TWJ5414784
नाव : मेराज बी शे अफसर मण्यार
पतीचे नाव: शेख अफसर मण्यार
घर क्रमांक : 286-1
वय : 26 लिंग : महिला
छायाचित्र उपलब्ध

432 TWJ5414859
नाव : हिना बी शेख अख्तर मण्यार
पतीचे नाव: अख्तर असगर शेख मण्यार
घर क्रमांक : 286-1
वय : 26 लिंग : महिला
छायाचित्र उपलब्ध

433 TWJ5414867
नाव : शेख समीर शेख हुसेन मण्यार
वडिलांचे नाव: शेख हुसैन मण्यार
घर क्रमांक : 286-1
वय : 23 लिंग : पुरुष
छायाचित्र उपलब्ध

434 TWJ1663236
नाव : प्रमोद पुंडलिक कापडे
वडिलांचे नाव: पुंडलिक कापडे
घर क्रमांक : 295/1
वय : 38 लिंग : पुरुष
छायाचित्र उपलब्ध

435 TWJ1663228
नाव : श्रीकृष्ण वासुदेव कापडे
वडिलांचे नाव: वासुदेव कापडे
घर क्रमांक : 295/1
वय : 35 लिंग : पुरुष
छायाचित्र उपलब्ध

436 TWJ4988390
नाव : सुशीला रमेश चोपडे
पतीचे नाव: रमेश चोपडे
घर क्रमांक : 2971अ
वय : 67 लिंग : महिला
छायाचित्र उपलब्ध

437 TWJ4988382
नाव : रमेश गिरधर चोपडे
वडिलांचे नाव: गिरधर चोपडे
घर क्रमांक : 2971अ
वय : 62 लिंग : पुरुष
छायाचित्र उपलब्ध

438 TWJ0379063
नाव : दिलीप वामन गाजरे
वडिलांचे नाव: वामन गाजरे
घर क्रमांक : 2971b
वय : 67 लिंग : पुरुष
छायाचित्र उपलब्ध

439 TWJ0379073
नाव : सुनंदा दिलीप गाजरे
पतीचे नाव: दिलीप गाजरे
घर क्रमांक : 2971b
वय : 62 लिंग : महिला
छायाचित्र उपलब्ध

440 MNH1069012
नाव : युवराज दिलीप गाजरे
वडिलांचे नाव: दिलीप गाजरे
घर क्रमांक : 2971ब
वय : 52 लिंग : पुरुष
छायाचित्र उपलब्ध

441 TWJ4276465
नाव : माधुरी पंकज लोंढे
पतीचे नाव: पंकज लोंढे
घर क्रमांक : 3461
वय : 30 लिंग : महिला
छायाचित्र उपलब्ध

442 TWJ5441647
नाव : रेश्मा अरविंद साळुंके
वडिलांचे नाव: अरविंद पंडित साळुंके
घर क्रमांक : 3762
वय : 21 लिंग : महिला
छायाचित्र उपलब्ध

443 TWJ5362025
नाव : भारती कोळी
पतीचे नाव: ज्ञानेश्वर कोळी
घर क्रमांक : 3781
वय : 26 लिंग : महिला
छायाचित्र उपलब्ध

444 TWJ5414693
नाव : रेखा तुषार सोनवणे
पतीचे नाव: तुषार अरुण सोनवणे
घर क्रमांक : 380-2
वय : 32 लिंग : महिला
छायाचित्र उपलब्ध

445 TWJ4710893
नाव : हर्षदा विलास लोंढे
वडिलांचे नाव: विलास लोंढे
घर क्रमांक : 405-2
वय : 27 लिंग : महिला
छायाचित्र उपलब्ध

446 TWJ5358726
नाव : युक्ता पाटील
वडिलांचे नाव: युराज पाटील
घर क्रमांक : 418 2
वय : 24 लिंग : महिला
छायाचित्र उपलब्ध

447 TWJ4218574
नाव : गिरीष वासुदेव निंबाळे
वडिलांचे नाव: वासुदेव निंबाळे
घर क्रमांक : 401/11
वय : 40 लिंग : पुरुष
छायाचित्र उपलब्ध

448 TWJ4218582
नाव : कैलास वासुदेव निंबाळे
वडिलांचे नाव: वासुदेव निंबाळे
घर क्रमांक : 401/11
वय : 40 लिंग : पुरुष
छायाचित्र उपलब्ध

449 TWJ5601257
नाव : शुभम नामदेव कोळी
वडिलांचे नाव: नामदेव पंढरी कोळी
घर क्रमांक : 372-ब
वय : 21 लिंग : पुरुष
छायाचित्र उपलब्ध

450 TWJ5666904
नाव : संजना युवराज साळुंके
वडिलांचे नाव: युवराज साळुंके
घर क्रमांक : कोळी वाडा
वय : 20 लिंग : महिला
छायाचित्र उपलब्ध

451 TWJ5667456
नाव : आफ़रीन बी पिंजारी
पतीचे नाव: मोहम्मद नदीम पिंजारी
घर क्रमांक : 410
वय : 27 लिंग : महिला
छायाचित्र उपलब्ध

452 TWJ5670955
नाव : तेजल कैलास कोळी
वडिलांचे नाव: कैलास कोळी
घर क्रमांक : कोळी वाडा ता यावल
वय : 21 लिंग : महिला
छायाचित्र उपलब्ध

453 TWJ5686662
नाव : जयेश धनराज कोळी
वडिलांचे नाव: धनराज कोळी
घर क्रमांक : 366
वय : 21 लिंग : पुरुष
छायाचित्र उपलब्ध

454 TWJ5712732
नाव : चेतन विनोद कोळी
वडिलांचे नाव: विनोद कोळी
घर क्रमांक : कोळी वाडा
वय : 21 लिंग : पुरुष
छायाचित्र उपलब्ध

455 TWJ5712765
नाव : भूमिका भगवान साळुंके
वडिलांचे नाव: भगवान साळुंके
घर क्रमांक : कोळी वाडा
वय : 21 लिंग : पुरुष
छायाचित्र उपलब्ध

456 TWJ5741343
नाव : अंजनी शालिक कोळी
पतीचे नाव: शालिक कोळी
घर क्रमांक : 369
वय : 55 लिंग : महिला
छायाचित्र उपलब्ध

457 TWJ5788005
नाव : पूनम मेघराज कोळी
पतीचे नाव: मेघराज लीलाधर कोळी
घर क्रमांक : वाल्मिक नगर
वय : 23 लिंग : महिला
छायाचित्र उपलब्ध

458 TWJ5814215
नाव : टिना गणेश कोळी
वडिलांचे नाव: गणेश कोळी
घर क्रमांक : 45
वय : 24 लिंग : महिला
छायाचित्र उपलब्ध

459 TWJ4065058
नाव : मोहम्मद जुनैद
वडिलांचे नाव: शेख उस्मान
घर क्रमांक : 319
वय : 29 लिंग : पुरुष
छायाचित्र उपलब्ध

460 TWJ4318549
नाव : शेख रईस मन्यार
वडिलांचे नाव: शेख निसार मन्यार
घर क्रमांक : ३१०
वय : 40 लिंग : पुरुष
छायाचित्र उपलब्ध

461 TWJ3012317
नाव : शे वाजीद शे ऐजाज मन्यार
वडिलांचे नाव: शे ऐजाज मन्यार
घर क्रमांक :
वय : 37 लिंग : पुरुष
छायाचित्र उपलब्ध

462 TWJ4318556
नाव : परवीन शेख रईस मन्यार
पतीचे नाव: शेख रईस मन्यार
घर क्रमांक : ३१०
वय : 33 लिंग : महिला
छायाचित्र उपलब्ध

463 TWJ4065082
नाव : वसीम महेमुद मन्यार
वडिलांचे नाव: महेमुद मन्यार
घर क्रमांक : 336
वय : 31 लिंग : पुरुष
छायाचित्र उपलब्ध

464 TWJ4318572
नाव : प्रतिभा विजय मोरे
पतीचे नाव: विजय मोरे
घर क्रमांक : २०८६
वय : 36 लिंग : महिला
छायाचित्र उपलब्ध

465 TWJ3012200
नाव : शे जुबेर शे तस्लीम पिंजारी
वडिलांचे नाव: शे तस्लीम पिंजारी
घर क्रमांक :
वय : 35 लिंग : पुरुष
छायाचित्र उपलब्ध

466 TWJ3012291
नाव : रुखसानाबी शे अमीन पिंजारी
पतीचे नाव: शे अमीन पिंजारी
घर क्रमांक :
वय : 34 लिंग : महिला
छायाचित्र उपलब्ध

467 TWJ4065090
नाव : शेख समीर शेख फ़िरोज़ पिंजारी
वडिलांचे नाव: फिरोज पिंजारी
घर क्रमांक : 380
वय : 33 लिंग : पुरुष
छायाचित्र उपलब्ध

468 TWJ4065132
नाव : रुबीना रहीम पिंजारी
पतीचे नाव: रहिम पिंजारी
घर क्रमांक : ३११अ
वय : 34 लिंग : महिला
छायाचित्र उपलब्ध

469 TWJ4065009
नाव : इम्रान अय्युब पिंजारी
वडिलांचे नाव: अय्युब पिंजारी
घर क्रमांक : ३१४अ
वय : 33 लिंग : पुरुष
छायाचित्र उपलब्ध

470 TWJ3012267
नाव : शाहरुख सत्तार पिंजारी
वडिलांचे नाव: सत्तार पिंजारी
घर क्रमांक :
वय : 33 लिंग : पुरुष
छायाचित्र उपलब्ध

471 TWJ3163268
नाव : वसिमरमजान गुलजार पिंजारी
वडिलांचे नाव: रमजान गुलजार पिंजारी
घर क्रमांक :
वय : 33 लिंग : पुरुष
छायाचित्र उपलब्ध

472 TWJ3012242
नाव : शे रईस शे रफिक पिंजारी
वडिलांचे नाव: शे रफिक पिंजारी
घर क्रमांक :
वय : 33 लिंग : पुरुष
छायाचित्र उपलब्ध

473 TWJ4065025
नाव : रईस युनुस पिंजारी
वडिलांचे नाव: युनुस पिंजारी
घर क्रमांक : 320
वय : 33 लिंग : पुरुष
छायाचित्र उपलब्ध

474 TWJ3012333
नाव : शे कुर्बान शे मुश्ताक पिंजारी
वडिलांचे नाव: शे मुश्ताक पिंजारी
घर क्रमांक :
वय : 33 लिंग : पुरुष
छायाचित्र उपलब्ध

475 TWJ4065017
नाव : प्रविण नदिम पिंजारी
पतीचे नाव: नदिम पिंजारी
घर क्रमांक : ३१७अ
वय : 32 लिंग : महिला
छायाचित्र उपलब्ध

476 TWJ3012325
नाव : पिंजरी शेख शाहरुख शेख बिस्मिल्ला
वडिलांचे नाव: पिंजरी शेख बिस्मिल्ला
घर क्रमांक :
वय : 33 लिंग : पुरुष
छायाचित्र उपलब्ध

477 TWJ3012218
नाव : नरगीसबी शफिक पिंजारी
पतीचे नाव: शफिक पिंजारी
घर क्रमांक :
वय : 32 लिंग : महिला
छायाचित्र उपलब्ध

478 TWJ3012226
नाव : साबीर गफ्फार पिंजारी
वडिलांचे नाव: गफ्फार पिंजारी
घर क्रमांक :
वय : 32 लिंग : पुरुष
छायाचित्र उपलब्ध

479 TWJ3012234
नाव : शाहरुख कडु पिंजारी
वडिलांचे नाव: कडु पिंजारी
घर क्रमांक :
वय : 32 लिंग : पुरुष
छायाचित्र उपलब्ध

480 TWJ3012259
नाव : नगमा बी फारुक पिंजारी
पतीचे नाव: फारुक पिंजारी
घर क्रमांक :
वय : 33 लिंग : महिला
छायाचित्र उपलब्ध

481 TWJ4064994
नाव : हिना बी नईम पिंजारी
पतीचे नाव: नईम शेख निसार पिंजारी
घर क्रमांक : 314
वय : 31 लिंग : महिला
छायाचित्र उपलब्ध

482 TWJ4065108
नाव : शबनमबी साबीर पिंजारी
पतीचे नाव: साबीर पिंजारी
घर क्रमांक : ३३१/१
वय : 30 लिंग : महिला
छायाचित्र उपलब्ध

483 TWJ4065033
नाव : शाहरुख युनुस पिंजारी
वडिलांचे नाव: युनुस पिंजारी
घर क्रमांक : 320
वय : 30 लिंग : पुरुष
छायाचित्र उपलब्ध

484 TWJ4065124
नाव : शाहिनबी सईद पिंजारी
पतीचे नाव: सईद पिंजारी
घर क्रमांक : ३१९क
वय : 30 लिंग : महिला
छायाचित्र उपलब्ध

485 TWJ4318580
नाव : शगुफ्ता नाज पिंजारी
पतीचे नाव: शेख रईस पिंजारी
घर क्रमांक : ३१४
वय : 30 लिंग : महिला
छायाचित्र उपलब्ध

486 TWJ3012036
नाव : सलमान महेमुद शेख
वडिलांचे नाव: महेमुद शेख
घर क्रमांक :
वय : 33 लिंग : पुरुष
छायाचित्र उपलब्ध

487 TWJ4065116
नाव : प्रशांत प्रकाश तायडे
वडिलांचे नाव: प्रकाश तायडे
घर क्रमांक : २१०३ब
वय : 30 लिंग : पुरुष
छायाचित्र उपलब्ध

488 TWJ5324793
नाव : शेख तनवीर
वडिलांचे नाव: शेख शकील
घर क्रमांक : 380
वय : 25 लिंग : पुरुष
छायाचित्र उपलब्ध

489 TWJ0379245
नाव : शेख जाबीर शेख रहमान पिंजारी
वडिलांचे नाव: शेख रहमान शेख नादर पिंजारी पिंजारी
घर क्रमांक : 00
वय : 66 लिंग : पुरुष
छायाचित्र उपलब्ध

490 TWJ5495320
नाव : दीपक बोदडे
वडिलांचे नाव: प्रकाश बोदडे
घर क्रमांक : ना
वय : 30 लिंग : पुरुष
छायाचित्र उपलब्ध

491 TWJ5495445
नाव : तुषार मोरे
वडिलांचे नाव: संजय मोरे
घर क्रमांक : ना
वय : 22 लिंग : पुरुष
छायाचित्र उपलब्ध

492 TWJ5495429
नाव : यश मोरे
वडिलांचे नाव: प्रकाश मोरे
घर क्रमांक : ना
वय : 21 लिंग : पुरुष
छायाचित्र उपलब्ध

493 MNH1068378
नाव : प्रदिप लिलाधर तायडे
वडिलांचे नाव: लिलाधर तायडे
घर क्रमांक : नविन
वय : 38 लिंग : पुरुष
छायाचित्र उपलब्ध

494 TWJ5496286
नाव : पिंजरी हिना शेख जुबेर
पतीचे नाव: शेख जुबेर
घर क्रमांक : पिंजार वाडा
वय : 33 लिंग : महिला
छायाचित्र उपलब्ध

495 TWJ5360284
नाव : नीलोफ़र बी
पतीचे नाव: सलमान मन्यार
घर क्रमांक : 01
वय : 24 लिंग : महिला
छायाचित्र उपलब्ध

496 TWJ5360441
नाव : शाहीन पिंजारी
पतीचे नाव: शेख वसीम पिंजारी
घर क्रमांक : 01
वय : 25 लिंग : महिला
छायाचित्र उपलब्ध

497 TWJ4353223
नाव : शेख समीर
वडिलांचे नाव: शेख ईब्राहीम पिंजारी
घर क्रमांक : 28
वय : 30 लिंग : पुरुष
छायाचित्र उपलब्ध

498 MNH1055110
नाव : पिंजारी इब्राहिम हनिफ
वडिलांचे नाव: शे.हनिफ पिंजारी
घर क्रमांक : 28
वय : 55 लिंग : पुरुष
छायाचित्र उपलब्ध

499 MNH1055458
नाव : मुमताज बी इब्राहीम पिंजारी
पतीचे नाव: शे.इब्राहिम पिंजारी
घर क्रमांक : 28
वय : 53 लिंग : महिला
छायाचित्र उपलब्ध

500 MNH0137257
नाव : रफीक शे.हनीफ पिंजारी
वडिलांचे नाव: शे.हनीफ पिंजारी
घर क्रमांक : 28
वय : 50 लिंग : पुरुष
छायाचित्र उपलब्ध

501 TWJ2916310
नाव : शेख शफीक शेख हनीफ़ पिंजारी
वडिलांचे नाव: शेख हनीफ़ पिंजारी
घर क्रमांक : 28
वय : 47 लिंग : पुरुष
छायाचित्र उपलब्ध

502 MNH1055268
नाव : शहेनाज रफीक पिंजारी
पतीचे नाव: रफीक पिंजारी
घर क्रमांक : 28
वय : 44 लिंग : महिला
छायाचित्र उपलब्ध

503 MNH1055276
नाव : परवीन शेख शफीक पिंजारी
पतीचे नाव: शेख शफिक पिंजारी
घर क्रमांक : 28
वय : 51 लिंग : महिला
छायाचित्र उपलब्ध

504 TWJ3012432
नाव : सलमान इब्राहीम पिंजारी
वडिलांचे नाव: इब्राहीम पिंजारी
घर क्रमांक : 28
वय : 32 लिंग : पुरुष
छायाचित्र उपलब्ध

505 TWJ4560991
नाव : अरबाज रफीक पिंजारी
वडिलांचे नाव: रफीक पिंजारी
घर क्रमांक : 28
वय : 27 लिंग : पुरुष
छायाचित्र उपलब्ध

506 TWJ4746517
नाव : आफ़ताब शेख फ़िरोज़ पिंजारी
वडिलांचे नाव: फ़िरोज़ शेख गुलाब पिंजारी
घर क्रमांक : 32
वय : 26 लिंग : पुरुष
छायाचित्र उपलब्ध

507 TWJ4467254
नाव : यासमीन बी पिंजारी
पतीचे नाव: शेख मन्सुर पिंजारी
घर क्रमांक : 32
वय : 29 लिंग : महिला
छायाचित्र उपलब्ध

508 MNH1054691
नाव : शे.फारुक शें सुभान पिंजारी
वडिलांचे नाव: शें सुभान पिंजारी
घर क्रमांक : 3/9/ब
वय : 41 लिंग : पुरुष
छायाचित्र उपलब्ध

509 TWJ4352712
नाव : नौशाद बी पिंजारी
पतीचे नाव: शेख फारुक पिंजारी
घर क्रमांक : 3/9/ब
वय : 30 लिंग : महिला
छायाचित्र उपलब्ध

510 TWJ4352720
नाव : अफसाना बी पिंजारी
पतीचे नाव: समीर पिंजारी
घर क्रमांक : 53
वय : 33 लिंग : महिला
छायाचित्र उपलब्ध

511 TWJ4671772
नाव : ख़ालिद ज़ाकिर शेख
वडिलांचे नाव: ज़ाकिर शेख
घर क्रमांक : 56
वय : 33 लिंग : पुरुष
छायाचित्र उपलब्ध

512 TWJ4671731
नाव : सना नाज़ शेख इमरान
पतीचे नाव: इमरान शेख
घर क्रमांक : 317
वय : 27 लिंग : महिला
छायाचित्र उपलब्ध

513 TWJ4671806
नाव : नसरीन बी शेख
पतीचे नाव: शकील शेख
घर क्रमांक : 69
वय : 27 लिंग : महिला
छायाचित्र उपलब्ध

514 TWJ4238960
नाव : शाहीन सत्तार पिंजारी
वडिलांचे नाव: सत्तार पिंजारी
घर क्रमांक : 111
वय : 37 लिंग : महिला
छायाचित्र उपलब्ध

515 TWJ4746574
नाव : शेख अक्रम
वडिलांचे नाव: शेख मजिद
घर क्रमांक : 263
वय : 27 लिंग : पुरुष
छायाचित्र उपलब्ध

516 MNH1086057
नाव : शेख रशीद शेख निसार कासार
वडिलांचे नाव: निसार मन्यार
घर क्रमांक : 310- अ
वय : 42 लिंग : पुरुष
छायाचित्र उपलब्ध

517 TWJ2615896
नाव : शाईस्ता परवीन शेख रशीद कासार
पतीचे नाव: शे.रसीद मन्यार
घर क्रमांक : 310 अ
वय : 38 लिंग : महिला
छायाचित्र उपलब्ध

518 TWJ4238945
नाव : ताहेरा बी पिंजारी
पतीचे नाव: सत्तार पिंजारी
घर क्रमांक : 311
वय : 56 लिंग : महिला
छायाचित्र उपलब्ध

519 MNH1055219
नाव : शेख रहीम शेख जाबिर पिंजारी पिंजारी
वडिलांचे नाव: शेख जाबिर शेख रहमान पिंजरी पिंजारी
घर क्रमांक : 311
वय : 38 लिंग : पुरुष
छायाचित्र उपलब्ध

520 TWJ4238978
नाव : आशिक सत्तार पिंजारी
वडिलांचे नाव: सत्तार पिंजारी
घर क्रमांक : 311
वय : 35 लिंग : पुरुष
छायाचित्र उपलब्ध

521 TWJ4238952
नाव : सलमान सत्तार पिंजारी
वडिलांचे नाव: सत्तार पिंजारी
घर क्रमांक : 311
वय : 33 लिंग : पुरुष
छायाचित्र उपलब्ध

522 TWJ5414842
नाव : रुखसार बी शेख शाहरुख़ पिंजारी
पतीचे नाव: शाहरुख सत्तार पिंजारी
घर क्रमांक : 311
वय : 28 लिंग : महिला
छायाचित्र उपलब्ध

523 TWJ5191036
नाव : शकीला बी शेख जाबीर पिंजारी
पतीचे नाव: शेख जाबिर शेख रहमान पिंजारी पिंजारी
घर क्रमांक : 311
वय : 56 लिंग : महिला
छायाचित्र उपलब्ध

524 TWJ5392410
नाव : अफ़ज़ल शेखचंद तडवी
वडिलांचे नाव: शेखचंद हुसैन तडवी
घर क्रमांक : 313
वय : 46 लिंग : पुरुष
छायाचित्र उपलब्ध

525 TWJ5392428
नाव : मराबाई अफ़ज़ल तडवी
पतीचे नाव: अफ़ज़ल शेखचंद तडवी
घर क्रमांक : 313
वय : 45 लिंग : महिला
छायाचित्र उपलब्ध

526 TWJ5392436
नाव : असीम अफ़ज़ल तडवी
वडिलांचे नाव: अफ़ज़ल शेखचंद तडवी
घर क्रमांक : 313
वय : 23 लिंग : पुरुष
छायाचित्र उपलब्ध

527 MNH1055052
नाव : शेख हुसेन
वडिलांचे नाव: शेख रमज़ान
घर क्रमांक : 314
वय : 43 लिंग : पुरुष
छायाचित्र उपलब्ध

528 TWJ4988473
नाव : शे.रमजान शे.गुलजार पिंजारी
वडिलांचे नाव: शे.गुलजार पिंजारी
घर क्रमांक : 314
वय : 70 लिंग : पुरुष
छायाचित्र उपलब्ध

529 TWJ4988481
नाव : शकिलाबी शे.रमजान पिंजारी
पतीचे नाव: शे.रमजान पिंजारी
घर क्रमांक : 314
वय : 63 लिंग : महिला
छायाचित्र उपलब्ध

530 MNH1053776
नाव : शाहीन बी शेख हुसैन पिंजारी
पतीचे नाव: शेख हुसैन पिंजारी
घर क्रमांक : 314
वय : 39 लिंग : महिला
छायाचित्र उपलब्ध

531 TWJ1249655
नाव : रिज़वाना बी जावीद पिंजारी
पतीचे नाव: जावीद रमज़ान पिंजारी
घर क्रमांक : घर.नं. 2960,नियर शादी खाना,अक
वय : 39 लिंग : महिला
छायाचित्र उपलब्ध

532 MNH1055284
नाव : शे. जाकीर शे. रमजान पिंजारी
वडिलांचे नाव: शे. रमजान पिंजारी
घर क्रमांक : 314
वय : 38 लिंग : पुरुष
छायाचित्र उपलब्ध

533 MNH1054428
नाव : नईम शेख निसार पिंजारी
वडिलांचे नाव: शेख निसार शेख इसाक पिंजारी
घर क्रमांक : 314
वय : 36 लिंग : पुरुष
छायाचित्र उपलब्ध

534 MNH1051754
नाव : शेख रईस शेख रमज़ान पिंजारी
वडिलांचे नाव: शेख रमज़ान पिंजारी
घर क्रमांक : 314
वय : 36 लिंग : पुरुष
छायाचित्र उपलब्ध

535 MNH1051192
नाव : जावीद रमज़ान पिंजारी
वडिलांचे नाव: रमज़ान शेख
घर क्रमांक : घर नं 2960
वय : 45 लिंग : पुरुष
छायाचित्र उपलब्ध

536 TWJ5435151
नाव : शेख अरशद शेख असलम
वडिलांचे नाव: शेख असलम शेख गुलामरसूल
घर क्रमांक : 315
वय : 27 लिंग : पुरुष
छायाचित्र उपलब्ध

537 MNH1054808
नाव : फारुक हारून पिंजारी
वडिलांचे नाव: हारून पिंजारी
घर क्रमांक : 315- अ
वय : 40 लिंग : पुरुष
छायाचित्र उपलब्ध

538 TWJ0379360
नाव : शे.हमीद शे.कासम मन्यार
वडिलांचे नाव: शे.कासम मन्यार
घर क्रमांक : 315a
वय : 73 लिंग : पुरुष
छायाचित्र उपलब्ध

539 TWJ4988515
नाव : शे.हरून शे.धुमाळ पिंजारी
वडिलांचे नाव: शे.धुमाळ पिंजारी
घर क्रमांक : 315अ
वय : 68 लिंग : पुरुष
छायाचित्र उपलब्ध

540 MNH1087451
नाव : रईसाबी शरीफ पिंजारी
पतीचे नाव: शरीफ पिंजारी
घर क्रमांक : 315अब
वय : 48 लिंग : महिला
छायाचित्र उपलब्ध

541 TWJ5459482
नाव : रबिया बी शेख रशीद पिंजारी
पतीचे नाव: शेख रशीद पिंजारी
घर क्रमांक : 315ब
वय : 66 लिंग : महिला
छायाचित्र उपलब्ध

542 TWJ4508487
नाव : शेख युनुस मन्यार
वडिलांचे नाव: शेख हमीद मन्यार
घर क्रमांक : 317
वय : 44 लिंग : पुरुष
छायाचित्र उपलब्ध

543 TWJ5474275
नाव : सिमरन फ़ारूक़ पिंजारी
वडिलांचे नाव: फ़ारूक़ पिंजारी
घर क्रमांक : 317
वय : 30 लिंग : महिला
छायाचित्र उपलब्ध

544 TWJ5360219
नाव : ज़हीर शेख
वडिलांचे नाव: अज़ीज़ शेख
घर क्रमांक : 317
वय : 24 लिंग : पुरुष
छायाचित्र उपलब्ध

545 TWJ4508529
नाव : अंजुम शेख इमरान पिंजारी
पतीचे नाव: शे, गुलाब पिंजारी
घर क्रमांक : 317
वय : 29 लिंग : महिला
छायाचित्र उपलब्ध

546 TWJ4508503
नाव : शे. अजहर पिंजारी
वडिलांचे नाव: शे. अजीज पिंजारी
घर क्रमांक : 317 A
वय : 28 लिंग : पुरुष
छायाचित्र उपलब्ध

547 TWJ4508511
नाव : शे, मोहसीन पिंजारी
वडिलांचे नाव: शे. माजीद पिंजारी
घर क्रमांक : ३१७अ
वय : 28 लिंग : पुरुष
छायाचित्र उपलब्ध

548 MNH1054626
नाव : शेख नदीम शेख अय्युब पिंजारी
वडिलांचे नाव: शेख अय्युब शेख हुसेन पिंजारी
घर क्रमांक : 317अ
वय : 39 लिंग : पुरुष
छायाचित्र उपलब्ध

549 TWJ4988564
नाव : जोहरबी शे अय्युब पिंजारी
पतीचे नाव: शे.अय्युब पिंजारी
घर क्रमांक : 317अ
वय : 73 लिंग : महिला
छायाचित्र उपलब्ध

550 TWJ4988572
नाव : शे.अजीज शे.अय्युब पिंजारी
वडिलांचे नाव: शे.अय्युब पिंजारी
घर क्रमांक : 317अ
वय : 52 लिंग : पुरुष
छायाचित्र उपलब्ध

551 TWJ4953923
नाव : शे.मजीद शे.अय्युब पिंजारी
वडिलांचे नाव: शे.अय्युब पिंजारी
घर क्रमांक : 317अ
वय : 51 लिंग : पुरुष
छायाचित्र उपलब्ध

552 MNH1053792
नाव : रेशमाबी शे.अजीज पिंजारी
पतीचे नाव: शे.अजीज पिंजारी
घर क्रमांक : 317अ
वय : 46 लिंग : महिला
छायाचित्र उपलब्ध

553 MNH1053768
नाव : नाजमीबी शे.मजीद पिंजारी
पतीचे नाव: शे.मजीद पिंजारी
घर क्रमांक : 317अ
वय : 44 लिंग : महिला
छायाचित्र उपलब्ध

554 TWJ4276473
नाव : शेख साबीर
वडिलांचे नाव: शेख महेमूद
घर क्रमांक : 319
वय : 30 लिंग : पुरुष
छायाचित्र उपलब्ध

555 TWJ4953964
नाव : शे.रफीक शे नसीर पिंजारी
वडिलांचे नाव: शे.नसीर पिंजारी
घर क्रमांक : 319
वय : 60 लिंग : पुरुष
छायाचित्र उपलब्ध

556 MNH1084649
नाव : आयशाबी शे युनुस पिंजारी
पतीचे नाव: शे.युनुस पिंजारी
घर क्रमांक : 319
वय : 56 लिंग : महिला
छायाचित्र उपलब्ध

557 TWJ4953972
नाव : रेहानाबी शे रफीक पिंजारी
पतीचे नाव: शे.रफीक पिंजारी
घर क्रमांक : 319
वय : 55 लिंग : महिला
छायाचित्र उपलब्ध

558 MNH1057132
नाव : परवीनबी शे.उस्मान पिंजारी
पतीचे नाव: शे.उस्मान पिंजारी
घर क्रमांक : 319
वय : 53 लिंग : महिला
छायाचित्र उपलब्ध

559 MNH1057223
नाव : नजमा बी शेख शब्बीर पिंजारी
पतीचे नाव: शेख शब्बीर पिंजारी
घर क्रमांक : 319
वय : 53 लिंग : महिला
छायाचित्र उपलब्ध

560 TWJ0379526
नाव : शे.सिकंदर शे नसीर पिंजारी
वडिलांचे नाव: शे.नसीर पिंजारी
घर क्रमांक : 319
वय : 52 लिंग : पुरुष
छायाचित्र उपलब्ध

561 MNH0139931
नाव : शकील अहमद पिंजारी
वडिलांचे नाव: शेख हसन पिंजारी
घर क्रमांक : 319
वय : 49 लिंग : पुरुष
छायाचित्र उपलब्ध

562 MNH1053909
नाव : शकिलाबी शे.सिकंदर पिंजारी
पतीचे नाव: शे.सिकंदर पिंजारी
घर क्रमांक : 319
वय : 47 लिंग : महिला
छायाचित्र उपलब्ध

563 MNH1055037
नाव : शे.अन्वर शे. नसीर पिंजारी
वडिलांचे नाव: शे. नसीर पिंजारी
घर क्रमांक : 319
वय : 46 लिंग : पुरुष
छायाचित्र उपलब्ध

564 MNH1057215
नाव : शाईन बी पिंजारी
पतीचे नाव: शकील अहमद पिंजारी
घर क्रमांक : 319
वय : 44 लिंग : महिला
छायाचित्र उपलब्ध

565 TWJ4508537
नाव : रुखसाना बी पिंजारी
वडिलांचे नाव: शे. युनुस पिंजारी
घर क्रमांक : 319
वय : 38 लिंग : महिला
छायाचित्र उपलब्ध

566 MNH1085588
नाव : शे अमिन शे नसीर पिंजारी
वडिलांचे नाव: शे नसीर पिंजारी
घर क्रमांक : 319
वय : 36 लिंग : पुरुष
छायाचित्र उपलब्ध

567 TWJ5360250
नाव : रिज़वाना पिंजारी
पतीचे नाव: हुसैन पिंजारी
घर क्रमांक : 319
वय : 26 लिंग : महिला
छायाचित्र उपलब्ध

568 TWJ5221494
नाव : शेख नफ़ीस पिंजारी
वडिलांचे नाव: शेख शरीफ़ पिंजारी
घर क्रमांक : 319
वय : 25 लिंग : पुरुष
छायाचित्र उपलब्ध

569 TWJ5358957
नाव : मुस्कान पिंजारी
पतीचे नाव: साबीर पिंजारी
घर क्रमांक : 319
वय : 25 लिंग : महिला
छायाचित्र उपलब्ध

570 TWJ5358890
नाव : शेख साहिल पिंजारी
वडिलांचे नाव: शेख महमूद पिंजारी
घर क्रमांक : 319
वय : 23 लिंग : पुरुष
छायाचित्र उपलब्ध

571 TWJ5500251
नाव : शेख रहीम पिंजारी
वडिलांचे नाव: शेख अनवर पिंजारी
घर क्रमांक : 319
वय : 22 लिंग : पुरुष
छायाचित्र उपलब्ध

572 MNH1054824
नाव : शेख शफ़ीक़ शेख सुभान पिंजारी
वडिलांचे नाव: शेख सुभान पिंजारी
घर क्रमांक : 319 ब
वय : 41 लिंग : पुरुष
छायाचित्र उपलब्ध

573 TWJ4187837
नाव : शे. हुसैन पिंजारी
वडिलांचे नाव: शे. रऊफ पिंजारी
घर क्रमांक : ३१७ के अ
वय : 32 लिंग : पुरुष
छायाचित्र उपलब्ध

574 TWJ0379558
नाव : शेख शरीफ शेख सुभान पिंजारी
वडिलांचे नाव: शे.सुभान पिंजारी
घर क्रमांक : 319b
वय : 53 लिंग : पुरुष
छायाचित्र उपलब्ध

575 MNH1057280
नाव : शेकलीम शे.सुभान पिंजारी
वडिलांचे नाव: शेकलीम शे.सुभान पिंजारी
घर क्रमांक : 319ब
वय : 50 लिंग : पुरुष
छायाचित्र उपलब्ध

576 MNH1054014
नाव : साजेदा बी शेख शरीफ पिंजारी
पतीचे नाव: शेख शरीफ शेख सुभान पिंजारी
घर क्रमांक : 319ब
वय : 43 लिंग : महिला
छायाचित्र उपलब्ध

577 MNH1054048
नाव : नसरीमबी शे.कलीम पिंजारी
वडिलांचे नाव: शे.कलीम पिंजारी
घर क्रमांक : 319ब
वय : 45 लिंग : महिला
छायाचित्र उपलब्ध

578 MNH1052034
नाव : शे.नजीर शे हुसेन पिंजारी
वडिलांचे नाव: शे.हुसेन पिंजारी
घर क्रमांक : 319क
वय : 76 लिंग : पुरुष
छायाचित्र उपलब्ध

579 MNH1702406
नाव : रऊप शे नजीर पिंजारी
वडिलांचे नाव: शे.नजीर पिंजारी
घर क्रमांक : 319क
वय : 60 लिंग : पुरुष
छायाचित्र उपलब्ध

580 MNH1057488
नाव : महेमुद पिंजारी
वडिलांचे नाव: नज़ीर पिंजारी
घर क्रमांक : 319क
वय : 55 लिंग : पुरुष
छायाचित्र उपलब्ध

581 TWJ4954079
नाव : सायरा शे रऊप पिंजारी
पतीचे नाव: शे.रऊप पिंजारी
घर क्रमांक : 319क
वय : 55 लिंग : महिला
छायाचित्र उपलब्ध

582 MNH1052919
नाव : जरीना महेमुद पिंजारी
पतीचे नाव: महेमुद पिंजारी
घर क्रमांक : 319क
वय : 48 लिंग : महिला
छायाचित्र उपलब्ध

583 MNH1051432
नाव : शे.सईद शे.नजीर पिंजारी
वडिलांचे नाव: शे.नजीर पिंजारी
घर क्रमांक : 319क
वय : 45 लिंग : पुरुष
छायाचित्र उपलब्ध

584 TWJ4954004
नाव : मुनाफ शे.जलील पिंजारी
वडिलांचे नाव: शे.जलील पिंजारी
घर क्रमांक : 320
वय : 61 लिंग : पुरुष
छायाचित्र उपलब्ध

585 TWJ4954012
नाव : अनीसा बी शेख निसार पिंजारी
पतीचे नाव: शेख निसार शेख इसाक पिंजारी
घर क्रमांक : 320
वय : 55 लिंग : महिला
छायाचित्र उपलब्ध

586 TWJ4953949
नाव : शकिलाबी शे.युसुस पिंजारी
पतीचे नाव: शे.युनुस पिंजारी
घर क्रमांक : 320
वय : 54 लिंग : महिला
छायाचित्र उपलब्ध

587 TWJ4954020
नाव : युसुफ शे इसाक पिंजारी
वडिलांचे नाव: शे.इसाक पिंजारी
घर क्रमांक : 320
वय : 49 लिंग : पुरुष
छायाचित्र उपलब्ध

588 MNH1085117
नाव : इकबाल शे.जलील पिंजारी
वडिलांचे नाव: इकबाल शे.जलील पिंजारी
घर क्रमांक : 320
वय : 45 लिंग : पुरुष
छायाचित्र उपलब्ध

589 MNH1084458
नाव : शे.फिरोज शे.इसाक पिंजारी
वडिलांचे नाव: शे.इसाक पिंजारी
घर क्रमांक : 320
वय : 45 लिंग : पुरुष
छायाचित्र उपलब्ध

590 MNH1056514
नाव : गुलनाजबी शे.युसुफ पिंजारी
पतीचे नाव: शे.युसुफ पिंजारी
घर क्रमांक : 320
वय : 44 लिंग : महिला
छायाचित्र उपलब्ध

591 MNH1085109
नाव : परवीनबी शे.फिरोज पिंजारी
वडिलांचे नाव: शे.फिरोज पिंजारी
घर क्रमांक : 320
वय : 43 लिंग : महिला
छायाचित्र उपलब्ध

592 TWJ4352738
नाव : रुकसाना बी पिंजारी
पतीचे नाव: शेख रईस पिंजारी
घर क्रमांक : 320
वय : 30 लिंग : महिला
छायाचित्र उपलब्ध

593 TWJ5501200
नाव : तौफ़ीक़ शेख फ़िरोज़ पिंजारी
वडिलांचे नाव: शेख फ़िरोज़ पिंजारी
घर क्रमांक : 320
वय : 23 लिंग : पुरुष
छायाचित्र उपलब्ध

594 TWJ5500889
नाव : जुनेद फ़िरोज़ पिंजारी
वडिलांचे नाव: शे फ़िरोज़ इसाक पिंजारी
घर क्रमांक : 320
वय : 21 लिंग : पुरुष
छायाचित्र उपलब्ध

595 MNH1087444
नाव : रशिदाबी शे. फरीद मन्सुरी
पतीचे नाव: शे. फरीद मन्सुरी
घर क्रमांक : 329
वय : 45 लिंग : महिला
छायाचित्र उपलब्ध

596 MNH2064319
नाव : शे.मासुम शे.चाँद पिंजारी
वडिलांचे नाव: शे.चांद पिंजारी
घर क्रमांक : 329
वय : 78 लिंग : पुरुष
छायाचित्र उपलब्ध

597 TWJ0379708
नाव : शे.निसार शे.याकुब पिंजारी
वडिलांचे नाव: शे.याकुब पिंजारी
घर क्रमांक : 329
वय : 58 लिंग : पुरुष
छायाचित्र उपलब्ध

598 MNH1087436
नाव : नजमाबी शे.निसार पिंजारी
पतीचे नाव: शे.निसार पिंजारी
घर क्रमांक : 329
वय : 53 लिंग : महिला
छायाचित्र उपलब्ध

599 MNH2064434
नाव : शे.फरीद शे.मासुम पिंजारी
वडिलांचे नाव: शे.मासुम पिंजारी
घर क्रमांक : 329
वय : 50 लिंग : पुरुष
छायाचित्र उपलब्ध

600 TWJ5409669
नाव : सानिया बी शेख क़य्यूम शेख
पतीचे नाव: शेख क़य्यूम शेख मासूम
घर क्रमांक : 329
वय : 26 लिंग : महिला
छायाचित्र उपलब्ध

601 TWJ0379716
नाव : शे.युसुफ शे.याकुब पिंजारी
वडिलांचे नाव: शे.याकुब पिंजारी
घर क्रमांक : 331
वय : 75 लिंग : पुरुष
छायाचित्र उपलब्ध

602 TWJ0379724
नाव : सलीमाबी शे.युसुफ पिंजारी
पतीचे नाव: शे.युसुफ पिंजारी
घर क्रमांक : 331
वय : 69 लिंग : महिला
छायाचित्र उपलब्ध

603 TWJ4954129
नाव : सुगराबी शे.युसुफ मन्यार
पतीचे नाव: शे.युसुफ मन्यार
घर क्रमांक : 332
वय : 78 लिंग : महिला
छायाचित्र उपलब्ध

604 MNH1087394
नाव : शे.शरीफ शे.युसुफ मन्यार
वडिलांचे नाव: शे.युसुफ मन्यार
घर क्रमांक : 332
वय : 48 लिंग : पुरुष
छायाचित्र उपलब्ध

605 TWJ2615888
नाव : शकील शे.युसुफ मन्यार
वडिलांचे नाव: शे.युसुफ मन्यार
घर क्रमांक : 332
वय : 34 लिंग : पुरुष
छायाचित्र उपलब्ध

606 TWJ5358908
नाव : शेख मुजाहिद मन्यार
वडिलांचे नाव: शेख यूनुस मन्यार
घर क्रमांक : 332
वय : 25 लिंग : पुरुष
छायाचित्र उपलब्ध

607 TWJ0379740
नाव : जरीनाबी शे.हसन पिंजारी
पतीचे नाव: शे.हसन पिंजारी
घर क्रमांक : 332
वय : 76 लिंग : महिला
छायाचित्र उपलब्ध

608 MNH1701192
नाव : शे.सत्तार शे.हसन पिंजारी
वडिलांचे नाव: शे.हसन पिंजारी
घर क्रमांक : 332
वय : 63 लिंग : पुरुष
छायाचित्र उपलब्ध

609 MNH1700848
नाव : शेख जब्बार शेख हसन पिंजारी
वडिलांचे नाव: शेख हसन पिंजारी
घर क्रमांक : 332
वय : 61 लिंग : पुरुष
छायाचित्र उपलब्ध

610 TWJ0379732
नाव : सायरा बी शेख जब्बार पिंजारी
पतीचे नाव: शेख जब्बार पिंजारी
घर क्रमांक : 332
वय : 59 लिंग : महिला
छायाचित्र उपलब्ध

611 MNH1087428
नाव : ताहेराबी शे.सत्तार पिंजारी
पतीचे नाव: शे.सत्तार पिंजारी
घर क्रमांक : 332
वय : 58 लिंग : महिला
छायाचित्र उपलब्ध

612 TWJ4352688
नाव : समिर युनुस शेख
वडिलांचे नाव: युनुस शेख
घर क्रमांक : 332
वय : 29 लिंग : पुरुष
छायाचित्र उपलब्ध

613 TWJ5314091
नाव : शेख शाहबाज़ शेख फ़ारूक़
वडिलांचे नाव: शेख फ़ारूक़ शेख दाऊद मण्यार
घर क्रमांक : 336
वय : 23 लिंग : पुरुष
छायाचित्र उपलब्ध

614 TWJ5360235
नाव : तबस्सुम बी
पतीचे नाव: वसीम शेख
घर क्रमांक : 336
वय : 27 लिंग : महिला
छायाचित्र उपलब्ध

615 MNH0140376
नाव : हलीमाबी शे.दाऊद मन्यार
पतीचे नाव: शे.दाऊद मन्यार
घर क्रमांक : 336
वय : 73 लिंग : महिला
छायाचित्र उपलब्ध

616 MNH1085430
नाव : महेमूद शे,दाऊद मन्यार
वडिलांचे नाव: शे.दाऊद मन्यार
घर क्रमांक : 336
वय : 56 लिंग : पुरुष
छायाचित्र उपलब्ध

617 TWJ0379796
नाव : शे.फारूक शे.दाऊद मन्यार
वडिलांचे नाव: शे.दाऊद मन्यार
घर क्रमांक : 336
वय : 53 लिंग : पुरुष
छायाचित्र उपलब्ध

618 MNH1085679
नाव : नफीसाबी शे.महेमूद मन्यार
पतीचे नाव: शे.महेमूद मन्यार
घर क्रमांक : 336
वय : 52 लिंग : महिला
छायाचित्र उपलब्ध

619 MNH1052984
नाव : शबानबी शे.सादीक मन्यार
पतीचे नाव: शे.सादीक मन्यार
घर क्रमांक : 336
वय : 45 लिंग : महिला
छायाचित्र उपलब्ध

620 MNH1052042
नाव : शेख सईद शेख दाऊद मन्यार
वडिलांचे नाव: शेख दाऊद उखर्डू मन्यार
घर क्रमांक : 336
वय : 39 लिंग : पुरुष
छायाचित्र उपलब्ध

621 TWJ4187845
नाव : शाहीन बी शेख सईद मन्यार
पतीचे नाव: शेख सईद मन्यार
घर क्रमांक : ३३६
वय : 31 लिंग : महिला
छायाचित्र उपलब्ध

622 MNH1053941
नाव : मोहम्मद सादिक़ शेख दाऊद मन्यार
वडिलांचे नाव: दाऊद मन्यार शेख
घर क्रमांक : 336
वय : 50 लिंग : पुरुष
छायाचित्र उपलब्ध

623 TWJ5458666
नाव : सानिया बी शेख सादिक़
वडिलांचे नाव: शेख सादिक़ दाऊद मन्यार
घर क्रमांक : 336
वय : 22 लिंग : महिला
छायाचित्र उपलब्ध

624 TWJ4517124
नाव : रुखसार बी
पतीचे नाव: शेख अमिन पिंजरी
घर क्रमांक : 337
वय : 33 लिंग : महिला
छायाचित्र उपलब्ध

625 MNH1052216
नाव : साजेदाबी शे.फारुक मन्यार
पतीचे नाव: शे.फारुक मन्यार
घर क्रमांक : 337
वय : 49 लिंग : महिला
छायाचित्र उपलब्ध

626 TWJ4954145
नाव : शे.रसुल शे.मुसा पिंजारी
वडिलांचे नाव: शे.मुसा पिंजारी
घर क्रमांक : 337
वय : 71 लिंग : पुरुष
छायाचित्र उपलब्ध

627 MNH1086362
नाव : नसीमबी शे.रसूल पिंजारी
पतीचे नाव: शे.रसूल पिंजारी
घर क्रमांक : 337
वय : 59 लिंग : महिला
छायाचित्र उपलब्ध

628 TWJ4517132
नाव : अमीन सलीम पिंजारी
वडिलांचे नाव: सलीम पिंजारी
घर क्रमांक : 337
वय : 36 लिंग : पुरुष
छायाचित्र उपलब्ध

629 TWJ4508545
नाव : मोहम्मद अरबाज पिंजारी
वडिलांचे नाव: शे. रसूल पिंजारी
घर क्रमांक : 337
वय : 28 लिंग : पुरुष
छायाचित्र उपलब्ध

630 TWJ5500905
नाव : सबा मोहम्मद अरबाज़ पिंजारी
पतीचे नाव: मोहम्मद अरबाज़ शेख रसूल पिंजारी
घर क्रमांक : 337
वय : 22 लिंग : महिला
छायाचित्र उपलब्ध

631 TWJ5314067
नाव : शेख माजिद शेख रफ़ीक़ मण्यार
वडिलांचे नाव: शेख रफ़ीक़ शेख इसा
घर क्रमांक : 338
वय : 24 लिंग : पुरुष
छायाचित्र उपलब्ध

632 TWJ5314075
नाव : शेख साजीद शेख इलियास
वडिलांचे नाव: शेख इलियास शेख इसा मण्यार
घर क्रमांक : 338
वय : 24 लिंग : पुरुष
छायाचित्र उपलब्ध

633 TWJ0379807
नाव : इजाज शे.ईसा मन्यार
वडिलांचे नाव: शे.ईसा मन्यार
घर क्रमांक : 338
वय : 63 लिंग : पुरुष
छायाचित्र उपलब्ध

634 MNH1701150
नाव : युनुस शे.ईसा मन्यार
वडिलांचे नाव: शे.ईसा मन्यार
घर क्रमांक : 338
वय : 58 लिंग : पुरुष
छायाचित्र उपलब्ध

635 TWJ4954186
नाव : हमीदाबी शे.इजाज मन्यार
पतीचे नाव: शे.इजाज मन्यार
घर क्रमांक : 338
वय : 55 लिंग : महिला
छायाचित्र उपलब्ध

636 MNH1701168
नाव : रेहानाबी शे.युनुस मन्यार
पतीचे नाव: शे.युनुस मन्यार
घर क्रमांक : 338
वय : 54 लिंग : महिला
छायाचित्र उपलब्ध

637 TWJ0379831
नाव : सईदाबी ईलीयास मन्यार
पतीचे नाव: ईलीयास मन्यार
घर क्रमांक : 338
वय : 54 लिंग : महिला
छायाचित्र उपलब्ध

638 MNH1702323
नाव : शे.रफ्फीक शे.ईसा मन्यार
वडिलांचे नाव: शे.ईसा मन्यार
घर क्रमांक : 338
वय : 49 लिंग : पुरुष
छायाचित्र उपलब्ध

639 MNH1053404
नाव : शबानाबी शे.शेरफीक मन्यार
पतीचे नाव: शे.शेरफीक मन्यार
घर क्रमांक : 338
वय : 44 लिंग : महिला
छायाचित्र उपलब्ध

640 TWJ4528162
नाव : नफीस युनुस शेख
वडिलांचे नाव: युनुस शेख
घर क्रमांक : 338
वय : 27 लिंग : पुरुष
छायाचित्र उपलब्ध

641 TWJ4954194
नाव : शे.गुलाब शे.नादर पिंजारी
वडिलांचे नाव: शे.नादर पिंजारी
घर क्रमांक : 380
वय : 76 लिंग : पुरुष
छायाचित्र उपलब्ध

642 TWJ0379885
नाव : शे.फिरोज शे.गुलाब पिंजारी
वडिलांचे नाव: शे.गुलाब पिंजारी
घर क्रमांक : 380
वय : 59 लिंग : पुरुष
छायाचित्र उपलब्ध

643 TWJ0379895
नाव : शकिनाबी शे.फिरोज पिंजारी
पतीचे नाव: शे.फिरोज पिंजारी
घर क्रमांक : 380
वय : 55 लिंग : महिला
छायाचित्र उपलब्ध

644 MNH1052158
नाव : सकीलाबी शे.शकील पिंजारी
पतीचे नाव: शे.शकील पिंजारी
घर क्रमांक : 380
वय : 49 लिंग : महिला
छायाचित्र उपलब्ध

645 TWJ4954236
नाव : शे तस्लीम शे मोहम्मद
वडिलांचे नाव: शे.महमद पिंजारी
घर क्रमांक : 381
वय : 64 लिंग : पुरुष
छायाचित्र उपलब्ध

646 MNH1085182
नाव : सायराबी तसलीम पिंजारी
पतीचे नाव: तसलीम पिंजारी
घर क्रमांक : 381
वय : 58 लिंग : महिला
छायाचित्र उपलब्ध

647 MNH1053347
नाव : शे.नाजीन शे.तसलीम पिंजारी
वडिलांचे नाव: शे.तसलीम पिंजारी
घर क्रमांक : 381
वय : 42 लिंग : पुरुष
छायाचित्र उपलब्ध

648 MNH1057256
नाव : शेख साबीर शेख तस्लीम पिंजारी
वडिलांचे नाव: तसलीम पिंजारी
घर क्रमांक : 381
वय : 41 लिंग : पुरुष
छायाचित्र उपलब्ध

649 MNH1052067
नाव : शे आबिद शे तसलीम पिंजारी
वडिलांचे नाव: शे तसलीम पिंजारी
घर क्रमांक : 391
वय : 36 लिंग : पुरुष
छायाचित्र उपलब्ध

650 TWJ5360391
नाव : शेख अरबाज़ मन्यार
वडिलांचे नाव: शेख रशीद मन्यार
घर क्रमांक : 416
वय : 26 लिंग : पुरुष
छायाचित्र उपलब्ध

651 TWJ5458674
नाव : शेख अलताफ़ शेख रशीद मण्यार
वडिलांचे नाव: शेख रशीद हुसैन मण्यार
घर क्रमांक : 416
वय : 24 लिंग : पुरुष
छायाचित्र उपलब्ध

652 TWJ5414875
नाव : शेख साहिल शेख शकिल मण्यार
वडिलांचे नाव: शे शकिल शे हुसेन मण्यार
घर क्रमांक : 416-ए
वय : 24 लिंग : पुरुष
छायाचित्र उपलब्ध

653 TWJ4682043
नाव : जुबेर गुलशेर तडवी
वडिलांचे नाव: गुलशेर तडवी
घर क्रमांक : 526
वय : 27 लिंग : पुरुष
छायाचित्र उपलब्ध

654 MNH1087634
नाव : निता राजेश बोरोले
पतीचे नाव: राजेश बोरोले
घर क्रमांक : 530
वय : 39 लिंग : महिला
छायाचित्र उपलब्ध

655 MNH1087626
नाव : अंजली प्रविण बोरोले
पतीचे नाव: प्रविण बोरोले
घर क्रमांक : 534अ
वय : 38 लिंग : महिला
छायाचित्र उपलब्ध

656 TWJ2916146
नाव : फातमाबी रज्जाक तडवी
पतीचे नाव: रज्जाक तडवी
घर क्रमांक : 767
वय : 40 लिंग : महिला
छायाचित्र उपलब्ध

657 TWJ0410431
नाव : शेख मूसा शेख नथ्थु पिंजारी
वडिलांचे नाव: शे.नथु पिंजारी
घर क्रमांक : 793
वय : 59 लिंग : पुरुष
छायाचित्र उपलब्ध

658 TWJ0410449
नाव : जुबेदा बी शेख मूसा पिंजारी
पतीचे नाव: मूसा पिंजारी
घर क्रमांक : 793
वय : 57 लिंग : महिला
छायाचित्र उपलब्ध

659 TWJ4067831
नाव : रहीम शेख मूसा पिंजारी
वडिलांचे नाव: मुसा पिंजारी
घर क्रमांक : 793
वय : 31 लिंग : पुरुष
छायाचित्र उपलब्ध

660 TWJ4508941
नाव : रुखसार बी रहीम पिंजारी
पतीचे नाव: रहीम शेख मूसा पिंजारी
घर क्रमांक : 793
वय : 29 लिंग : महिला
छायाचित्र उपलब्ध

661 TWJ4508495
नाव : फरहीन बानो शे पिंजारी
पतीचे नाव: अनिस शे. पिंजारी
घर क्रमांक : 1229
वय : 30 लिंग : महिला
छायाचित्र उपलब्ध

662 TWJ5496393
नाव : रुबिना शेख साबीर पिंजरी
पतीचे नाव: साबीर पिंजारी
घर क्रमांक : 1234
वय : 26 लिंग : महिला
छायाचित्र उपलब्ध

663 MNH1066331
नाव : टोपलू पंडीत तायडे
वडिलांचे नाव: पंडीत तायडे
घर क्रमांक : 2048
वय : 40 लिंग : पुरुष
छायाचित्र उपलब्ध

664 MNH1693696
नाव : मनिषा संतोष तायडे
पतीचे नाव: संतोष तायडै
घर क्रमांक : 2048
वय : 40 लिंग : महिला
छायाचित्र उपलब्ध

665 MNH1069111
नाव : संगिता विलास मोरे
पतीचे नाव: विलास मोरे
घर क्रमांक : 2083
वय : 40 लिंग : महिला
छायाचित्र उपलब्ध

666 TWJ0379994
नाव : अशोक सोनु मोरे
वडिलांचे नाव: सोनु मोरे
घर क्रमांक : 2084
वय : 67 लिंग : पुरुष
छायाचित्र उपलब्ध

667 TWJ0380006
नाव : गिताबाई अशोक मोरे
पतीचे नाव: अशोक मोरे
घर क्रमांक : 2084
वय : 63 लिंग : महिला
छायाचित्र उपलब्ध

668 TWJ0380022
नाव : कासाबाई रूपचंद मोरे
पतीचे नाव: रूपचंद मोरे
घर क्रमांक : 2086
वय : 66 लिंग : महिला
छायाचित्र उपलब्ध

669 TWJ0380030
नाव : सुरेश रूपचंद मोरे
वडिलांचे नाव: रूपचंद मोरे
घर क्रमांक : 2086
वय : 49 लिंग : पुरुष
छायाचित्र उपलब्ध

670 MNH1069061
नाव : लताबाई सुरेश मोरे
पतीचे नाव: सुरेश मोरे
घर क्रमांक : 2086
वय : 47 लिंग : महिला
छायाचित्र उपलब्ध

671 MNH1068931
नाव : सुनिल रूपचंद मोरे
वडिलांचे नाव: रूपचंद मोरे
घर क्रमांक : 2086
वय : 46 लिंग : पुरुष
छायाचित्र उपलब्ध

672 MNH1067834
नाव : विलास रुपचंद मोरे
वडिलांचे नाव: रुपचंद मोरे
घर क्रमांक : 2086
वय : 44 लिंग : पुरुष
छायाचित्र उपलब्ध

673 MNH1066950
नाव : विजय रुपचंद मोरे
वडिलांचे नाव: रुपचंद मोरे
घर क्रमांक : 2086
वय : 43 लिंग : पुरुष
छायाचित्र उपलब्ध

674 MNH1069129
नाव : पार्वती सुनिल मोरे
पतीचे नाव: सुनिल मोरे
घर क्रमांक : 2086
वय : 42 लिंग : महिला
छायाचित्र उपलब्ध

675 MNH1069186
नाव : वत्सलाबाई रमेश मोरे
पतीचे नाव: रमेश मोरे
घर क्रमांक : 2088
वय : 65 लिंग : महिला
छायाचित्र उपलब्ध

676 TWJ0380054
नाव : कल्पना उखर्डु मोरे
पतीचे नाव: उखर्डु मोरे
घर क्रमांक : 2089
वय : 61 लिंग : महिला
छायाचित्र उपलब्ध

677 MNH2064533
नाव : किशोर उखर्डु मोरे
वडिलांचे नाव: उखर्डु मोरे
घर क्रमांक : 2089
वय : 49 लिंग : पुरुष
छायाचित्र उपलब्ध

678 MNH1066059
नाव : प्रकाश उखर्डु मोरे
वडिलांचे नाव: उखर्डु मोरे
घर क्रमांक : 2089
वय : 45 लिंग : पुरुष
छायाचित्र उपलब्ध

679 MNH1066083
नाव : मनिषा प्रकाश मोरे
पतीचे नाव: प्रकाश मोरे
घर क्रमांक : 2089
वय : 43 लिंग : महिला
छायाचित्र उपलब्ध

680 MNH1691997
नाव : माया किशोर मोरे
पतीचे नाव: किशोर मोरे
घर क्रमांक : 2089
वय : 45 लिंग : महिला
छायाचित्र उपलब्ध

681 MNH1703321
नाव : रविंद्र राघो मोरे
वडिलांचे नाव: राघो मोरे
घर क्रमांक : 2089
वय : 43 लिंग : पुरुष
छायाचित्र उपलब्ध

682 MNH1067842
नाव : कैलास उखर्डु मोरे
वडिलांचे नाव: उखर्डु मोरे
घर क्रमांक : 2089
वय : 43 लिंग : पुरुष
छायाचित्र उपलब्ध

683 MNH1065937
नाव : भारती रविंद्र मोरे
पतीचे नाव: रविंद्र मोरे
घर क्रमांक : 2089
वय : 39 लिंग : महिला
छायाचित्र उपलब्ध

684 MNH1065986
नाव : विजय राघो मोरे
वडिलांचे नाव: राघो मोरे
घर क्रमांक : 2089
वय : 39 लिंग : पुरुष
छायाचित्र उपलब्ध

685 TWJ1222801
नाव : मीराबाई गंगाराम मोरे
पतीचे नाव: गंगाराम बुधो मोरे
घर क्रमांक : 2090
वय : 79 लिंग : महिला
छायाचित्र उपलब्ध

686 TWJ2615326
नाव : बुधो गंगाराम मोरे
वडिलांचे नाव: गंगाराम मोरे
घर क्रमांक : 2090
वय : 44 लिंग : पुरुष
छायाचित्र उपलब्ध

687 MNH1068758
नाव : विठ्ठल गंगाराम मोरे
वडिलांचे नाव: गंगाराम मोरे
घर क्रमांक : 2090
वय : 42 लिंग : पुरुष
छायाचित्र उपलब्ध

688 MNH1068139
नाव : संगिता विट्ठल मोरे
पतीचे नाव: विट्ठल मोरे
घर क्रमांक : 2090
वय : 39 लिंग : महिला
छायाचित्र उपलब्ध

689 TWJ4954277
नाव : शांताबाई गंगाराम मोरे
पतीचे नाव: गंगाराम मोरे
घर क्रमांक : 2090क
वय : 78 लिंग : महिला
छायाचित्र उपलब्ध

690 MNH1692763
नाव : गोविंदा रामा मोरे
वडिलांचे नाव: रामा मोरे
घर क्रमांक : 2093
वय : 48 लिंग : पुरुष
छायाचित्र उपलब्ध

691 MNH1695006
नाव : सुभाबाई रामा मोरे
पतीचे नाव: रामा मोरे
घर क्रमांक : 2093ब
वय : 73 लिंग : महिला
छायाचित्र उपलब्ध

692 MNH1067966
नाव : बबन रामा मोरे
वडिलांचे नाव: रामा मोरे
घर क्रमांक : 2093ब
वय : 55 लिंग : पुरुष
छायाचित्र उपलब्ध

693 TWJ0380094
नाव : सुनिता बबन मोरे
वडिलांचे नाव: बबन मोरे
घर क्रमांक : 2093b
वय : 51 लिंग : महिला
छायाचित्र उपलब्ध

694 MNH1692755
नाव : वत्सला गोविंदा मोरे
पतीचे नाव: गोविंदा मोरे
घर क्रमांक : 2093ब
वय : 43 लिंग : महिला
छायाचित्र उपलब्ध

695 MNH1067065
नाव : भारती श्रवान मरसाळे
पतीचे नाव: श्रवान मरसाळे
घर क्रमांक : 2094
वय : 43 लिंग : महिला
छायाचित्र उपलब्ध

696 MNH1069806
नाव : रामा दिपचंद मोरे
वडिलांचे नाव: दिपचंद मोरे
घर क्रमांक : 2094
वय : 43 लिंग : पुरुष
छायाचित्र उपलब्ध

697 MNH1065820
नाव : शांताराम दिपचंद मोरे
वडिलांचे नाव: दिपचंद मोरे
घर क्रमांक : 2094
वय : 38 लिंग : पुरुष
छायाचित्र उपलब्ध

698 MNH1067073
नाव : दिपाली कैलास मोरे
पतीचे नाव: कैलास मोरे
घर क्रमांक : 2094
वय : 38 लिंग : महिला
छायाचित्र उपलब्ध

699 MNH1695279
नाव : कैलास धर्मा बिऱ्हाडे
वडिलांचे नाव: धर्मा बिऱ्हाडे
घर क्रमांक : 2095
वय : 49 लिंग : पुरुष
छायाचित्र उपलब्ध

700 MNH1695212
नाव : आशाबाई कैलास बिऱ्हाडे
पतीचे नाव: कैलास वि-हाडे
घर क्रमांक : 2095
वय : 43 लिंग : महिला
छायाचित्र उपलब्ध

701 MNH1705011
नाव : सुमन रामदास मोरे
पतीचे नाव: रामदास मोरे
घर क्रमांक : 2095इ
वय : 82 लिंग : महिला
छायाचित्र उपलब्ध

702 MNH1705037
नाव : रामदास तुकाराम मोरे
वडिलांचे नाव: तुकाराम मोरे
घर क्रमांक : 2095इ
वय : 79 लिंग : पुरुष
छायाचित्र उपलब्ध

703 MNH1068881
नाव : सुनंदा दिलीप मोरे
पतीचे नाव: दिलीप मोरे
घर क्रमांक : 2095ई
वय : 54 लिंग : महिला
छायाचित्र उपलब्ध

704 MNH0176032
नाव : दिलीप रामदास मोरे
वडिलांचे नाव: रामदास मोरे
घर क्रमांक : 2095i
वय : 48 लिंग : पुरुष
छायाचित्र उपलब्ध

705 MNH1066117
नाव : हिरामण रामदास मोरे
वडिलांचे नाव: रामदास मोरे
घर क्रमांक : 2095ई
वय : 46 लिंग : पुरुष
छायाचित्र उपलब्ध

706 MNH1068824
नाव : सुरेखा हिरामन मोरे
पतीचे नाव: हिरामन मोरे
घर क्रमांक : 2095ई
वय : 37 लिंग : महिला
छायाचित्र उपलब्ध

707 MNH1693969
नाव : संतोष रामदास मोरे
वडिलांचे नाव: रामदास मोरे
घर क्रमांक : 2095प
वय : 47 लिंग : पुरुष
छायाचित्र उपलब्ध

708 TWJ0380121
नाव : दिपचंद मंगा मोरे
वडिलांचे नाव: मंगा मोरे
घर क्रमांक : 2096
वय : 71 लिंग : पुरुष
छायाचित्र उपलब्ध

709 TWJ0380147
नाव : संजय दिपचंद मोरे
वडिलांचे नाव: दिपचंद मोरे
घर क्रमांक : 2096
वय : 49 लिंग : पुरुष
छायाचित्र उपलब्ध

710 MNH1068121
नाव : ज्योती संजय मोरे
पतीचे नाव: संजय मोरे
घर क्रमांक : 2096
वय : 46 लिंग : महिला
छायाचित्र उपलब्ध

711 MNH1066323
नाव : लक्ष्मण दिपचंद मोरे
वडिलांचे नाव: दिपचंद मोरे
घर क्रमांक : 2096
वय : 46 लिंग : पुरुष
छायाचित्र उपलब्ध

712 TWJ0380153
नाव : कासाबाई आसाराम पवार
पतीचे नाव: आसाराम पवार
घर क्रमांक : 2100d
वय : 64 लिंग : महिला
छायाचित्र उपलब्ध

713 MNH1069095
नाव : लिलाधर धोंडु तायडे
वडिलांचे नाव: धोंडु तायडे
घर क्रमांक : 2103
वय : 48 लिंग : पुरुष
छायाचित्र उपलब्ध

714 MNH1070614
नाव : संगिता लिलाधर तायडे
पतीचे नाव: लिलाधर तायडे
घर क्रमांक : 2103
वय : 40 लिंग : महिला
छायाचित्र उपलब्ध

715 MNH1069939
नाव : सरस्वती बबन मोहळ
पतीचे नाव: बबन मोहळ
घर क्रमांक : 2103अ
वय : 70 लिंग : महिला
छायाचित्र उपलब्ध

716 MNH1068394
नाव : धोंडु कडु तायडे
वडिलांचे नाव: कडु तायडे
घर क्रमांक : 2103ब
वय : 89 लिंग : पुरुष
छायाचित्र उपलब्ध

717 MNH1693498
नाव : पुष्पा धोंडू तायडे
पतीचे नाव: धोंडू तायडे
घर क्रमांक : 2103ब
वय : 61 लिंग : महिला
छायाचित्र उपलब्ध

718 MNH1070812
नाव : प्रकाश शोभाबाई तायडे
पतीचे नाव: शोभाबाई तायडे
घर क्रमांक : 2103ब
वय : 57 लिंग : महिला
छायाचित्र उपलब्ध

719 MNH1070358
नाव : आनंदाबाई मिठाराम सावकारे
पतीचे नाव: मिठाराम सावकारे
घर क्रमांक : 2105
वय : 80 लिंग : महिला
छायाचित्र उपलब्ध

720 MNH1695063
नाव : भिका मिठाराम सावकारे
वडिलांचे नाव: मिठाराम सावकारे
घर क्रमांक : 2105
वय : 55 लिंग : पुरुष
छायाचित्र उपलब्ध

721 MNH1695071
नाव : कल्पना भिका सावकारे
पतीचे नाव: भिका सावकारे
घर क्रमांक : 2105
वय : 48 लिंग : महिला
छायाचित्र उपलब्ध

722 MNH1070929
नाव : प्रल्हाद मिठाराम सावकारे
वडिलांचे नाव: मिठाराम सावकारे
घर क्रमांक : 2105
वय : 49 लिंग : पुरुष
छायाचित्र उपलब्ध

723 TWJ4187852
नाव : मनिषा विकास तायडे
पतीचे नाव: विकास तायडे
घर क्रमांक : २१०६
वय : 37 लिंग : महिला
छायाचित्र उपलब्ध

724 MNH1065846
नाव : विकास एकनाथ तायडे
वडिलांचे नाव: एकनाथ तायडे
घर क्रमांक : 2106
वय : 48 लिंग : पुरुष
छायाचित्र उपलब्ध

725 TWJ0380173
नाव : मिराबाई एकनाथ तायडे
पतीचे नाव: एकनाथ तायडे
घर क्रमांक : 2106a
वय : 62 लिंग : महिला
छायाचित्र उपलब्ध

726 MNH1065911
नाव : विनोद एकनाथ तायडे
वडिलांचे नाव: एकनाथ तायडे
घर क्रमांक : 2106अ
वय : 43 लिंग : पुरुष
छायाचित्र उपलब्ध

727 MNH1701069
नाव : मेहरूनिस्सा शेख मुख्तार पिंजारी
पतीचे नाव: शे.मुक्तार
घर क्रमांक : 2401
वय : 59 लिंग : महिला
छायाचित्र उपलब्ध

728 TWJ2810851
नाव : शेख अहमद शेख मुख्तार
वडिलांचे नाव: शे मखतार इमाम
घर क्रमांक : 2401
वय : 36 लिंग : पुरुष
छायाचित्र उपलब्ध

729 TWJ4277554
नाव : गुलफशा बी इमरान पिंजारी
पतीचे नाव: इमरान पिंजारी
घर क्रमांक : 2401
वय : 30 लिंग : महिला
छायाचित्र उपलब्ध

730 TWJ5212626
नाव : सुमय्याबी शेख अहमद पिंजारी
पतीचे नाव: शेख अहमद पिंजारी
घर क्रमांक : 2401
वय : 31 लिंग : महिला
छायाचित्र उपलब्ध

731 TWJ1656867
नाव : शेख इमरान शेख मुख़्तार
वडिलांचे नाव: शे.मुखतार शेख
घर क्रमांक : 2401
वय : 37 लिंग : पुरुष
छायाचित्र उपलब्ध

732 TWJ4517140
नाव : शाहीन शेख तबरेज पिंजारी
पतीचे नाव: शेख तबरेज पिंजारी
घर क्रमांक : 2986
वय : 31 लिंग : महिला
छायाचित्र उपलब्ध

733 TWJ0379152
नाव : निसार हाषम शेख
वडिलांचे नाव: शे.हाशम मन्यार
घर क्रमांक : 310 1
वय : 69 लिंग : पुरुष
छायाचित्र उपलब्ध

734 TWJ0379162
नाव : बैतुलबी शे.निसार मन्यार
पतीचे नाव: शे.निसार मन्यार
घर क्रमांक : 310 1
वय : 56 लिंग : महिला
छायाचित्र उपलब्ध

735 TWJ4988440
नाव : मिनाबी शे.अय्युब मन्यार
पतीचे नाव: शे.अय्युब मन्यार
घर क्रमांक : 310-2
वय : 73 लिंग : महिला
छायाचित्र उपलब्ध

736 TWJ4988457
नाव : मैमुनबी हाशम मन्यार
वडिलांचे नाव: हाशम मन्यार
घर क्रमांक : 310-2
वय : 68 लिंग : महिला
छायाचित्र उपलब्ध

737 TWJ0379203
नाव : सेलीमाबी मुस्तफा मन्यार
पतीचे नाव: मुस्तफा मन्यार
घर क्रमांक : 310 3
वय : 63 लिंग : महिला
छायाचित्र उपलब्ध

738 TWJ0379211
नाव : शे.रऊप मुस्तफा मन्यार
वडिलांचे नाव: मुस्तफा मन्यार
घर क्रमांक : 310 3
वय : 49 लिंग : पुरुष
छायाचित्र उपलब्ध

739 MNH1052539
नाव : जुबेदाबी शे. रऊफ मन्यार
पतीचे नाव: शे. रऊफ मन्यार
घर क्रमांक : 310-3
वय : 45 लिंग : महिला
छायाचित्र उपलब्ध

740 MNH1701812
नाव : शेख हमीद शेख रहेमान पिंजारी
वडिलांचे नाव: शे.रहेमान पिंजारी
घर क्रमांक : 311ब-1
वय : 72 लिंग : पुरुष
छायाचित्र उपलब्ध

741 TWJ0379261
नाव : आलिशान बी शेख हमीद पिंजारी
पतीचे नाव: शे.हमीद पिंजारी
घर क्रमांक : 311b 1
वय : 65 लिंग : महिला
छायाचित्र उपलब्ध

742 MNH1086883
नाव : फारुक हमीद पिंजारी
वडिलांचे नाव: हमीद पिंजारी
घर क्रमांक : 311ब1
वय : 42 लिंग : पुरुष
छायाचित्र उपलब्ध

743 TWJ4988531
नाव : शे.असलम शे.गुलामरसूल पिंजारी
वडिलांचे नाव: शे.गुलामरसूल पिंजारी
घर क्रमांक : 315ब-1
वय : 58 लिंग : पुरुष
छायाचित्र उपलब्ध

744 MNH1085596
नाव : शे.शरीफ शे.गुलामरसुल पिंजारी
वडिलांचे नाव: शे.गुलामरसुल पिंजारी
घर क्रमांक : 315ब-1
वय : 54 लिंग : पुरुष
छायाचित्र उपलब्ध

745 TWJ4988549
नाव : अफरोजाबी शे.असलम पिंजारी
पतीचे नाव: शे.असलम पिंजारी
घर क्रमांक : 315ब-1
वय : 53 लिंग : महिला
छायाचित्र उपलब्ध

746 MNH1055599
नाव : बिलक़िस
वडिलांचे नाव: बिस्मिल्ला शेख
घर क्रमांक : 317अ-1
वय : 48 लिंग : महिला
छायाचित्र उपलब्ध

747 TWJ0379479
नाव : शे.हमीद शे.मेहबुब पिंजारी
वडिलांचे नाव: शे.मेहबुब पिंजारी
घर क्रमांक : 317a 1
वय : 68 लिंग : पुरुष
छायाचित्र उपलब्ध

748 MNH1051317
नाव : शे.मुश्ताक शे इस्माईल पिंजारी
वडिलांचे नाव: शे.इस्माईल पिंजारी
घर क्रमांक : 317अ-1
वय : 62 लिंग : पुरुष
छायाचित्र उपलब्ध

749 TWJ1249713
नाव : शेख बिस्मिल्ला शेख इस्माइल
वडिलांचे नाव: शे.इस्माईल पिंजारी
घर क्रमांक : 317अ-1
वय : 63 लिंग : पुरुष
छायाचित्र उपलब्ध

750 MNH1054923
नाव : सीमाबी शे मुश्ताक पिंजारी
पतीचे नाव: शे.मुश्ताक पिंजारी
घर क्रमांक : 317अ-1
वय : 57 लिंग : महिला
छायाचित्र उपलब्ध

751 TWJ4953931
नाव : शे.इमाम शे हमीद पिंजारी
वडिलांचे नाव: शे.हमीद पिंजारी
घर क्रमांक : 317अ-1
वय : 50 लिंग : पुरुष
छायाचित्र उपलब्ध

752 TWJ4352704
नाव : शेख मोहसिन पिंजारी
वडिलांचे नाव: शेख मुस्ताक पिंजारी
घर क्रमांक : 317अ-1
वय : 29 लिंग : पुरुष
छायाचित्र उपलब्ध

753 TWJ4954111
नाव : शे.गफ्फार शे.याकूब मन्सुरी
वडिलांचे नाव: शे.याकूब मन्सुरी
घर क्रमांक : 331-1
वय : 60 लिंग : पुरुष
छायाचित्र उपलब्ध

754 MNH1057090
नाव : जायदाबी शे.गफार मन्सुरी
पतीचे नाव: शे.गफार मन्सुरी
घर क्रमांक : 331-1
वय : 55 लिंग : महिला
छायाचित्र उपलब्ध

755 MNH1054527
नाव : शे.मुख्तार शे.गफार मन्सुरी
वडिलांचे नाव: शे.गफार मन्सुरी
घर क्रमांक : 331-1
वय : 38 लिंग : पुरुष
छायाचित्र उपलब्ध

756 MNH1070374
नाव : प्रतिभा प्रल्हाद सावकारे
पतीचे नाव: प्रल्हाद सावकारे
घर क्रमांक : 20005
वय : 42 लिंग : महिला
छायाचित्र उपलब्ध

757 TWJ5537865
नाव : लादेन अफ़ज़ल तडवी
वडिलांचे नाव: अफ़ज़ल शेखचंद तडवी
घर क्रमांक : 313
वय : 21 लिंग : महिला
छायाचित्र उपलब्ध

758 TWJ5539226
नाव : रोशनी आसीम तडवी
पतीचे नाव: असीम अफ़ज़ल तडवी
घर क्रमांक : 313
वय : 22 लिंग : महिला
छायाचित्र उपलब्ध

759 TWJ5556634
नाव : शेख चांद शेख निसार मन्यार
वडिलांचे नाव: शेख निसार शेख हाशम मन्यार
घर क्रमांक : 310
वय : 37 लिंग : पुरुष
छायाचित्र उपलब्ध

760 TWJ5591938
नाव : शगुफ्ता शाहरुख पिंजरी
पतीचे नाव: शाहरुख पिंजरी
घर क्रमांक : पिंजरी वाडा
वय : 24 लिंग : महिला
छायाचित्र उपलब्ध

761 TWJ5601240
नाव : नूर जहाँ जुबेर खाटिक
पतीचे नाव: जुबेर आरिफ़ खाटिक
घर क्रमांक : 272
वय : 24 लिंग : महिला
छायाचित्र उपलब्ध

762 TWJ5627682
नाव : फ़रहत फारुक पिंजारी
पतीचे नाव: फारुक हमीद पिंजारी
घर क्रमांक : 311बी-1
वय : 37 लिंग : महिला
छायाचित्र उपलब्ध

763 TWJ5647490
नाव : नाज़िया समीर पिंजारी
पतीचे नाव: समीर पिंजारी
घर क्रमांक : 380
वय : 27 लिंग : महिला
छायाचित्र उपलब्ध

764 TWJ5657234
नाव : मारिया बी तुफ़ैल खाटीक
पतीचे नाव: तुफ़ैल आरीफ़ खाटीक
घर क्रमांक : 272
वय : 22 लिंग : महिला
छायाचित्र उपलब्ध

765 TWJ5657242
नाव : शेख जाहीद शकील अहमद पिंजारी
वडिलांचे नाव: शकील अहमद पिंजारी
घर क्रमांक : 319
वय : 20 लिंग : पुरुष
छायाचित्र उपलब्ध

766 TWJ5670013
नाव : मिनहाज़ क़ौसर शेख अक़ील मण्यार
पतीचे नाव: शेख अक़ील मण्यार
घर क्रमांक : 183
वय : 30 लिंग : महिला
छायाचित्र उपलब्ध

767 TWJ5670898
नाव : शेख नईम शेख अनवर पिंजरी
वडिलांचे नाव: शेख अनवर पिंजरी
घर क्रमांक : अक्सा नगर
वय : 22 लिंग : पुरुष
छायाचित्र उपलब्ध

768 TWJ5680814
नाव : मुन्नी बी शेख नईम मन्यार
पतीचे नाव: शेख नईम शेख रशीद मन्यार
घर क्रमांक : अक्सा नगर
वय : 33 लिंग : महिला
छायाचित्र उपलब्ध

769 TWJ5681648
नाव : नूर बानो शेख शाहरुख शेख
पतीचे नाव: शेख शाहरुख शेख रौफ़ शेख शाहरुख
घर क्रमांक : 00
वय : 22 लिंग : महिला
छायाचित्र उपलब्ध

770 TWJ5686803
नाव : नमिरा बी शेख नफीस मन्यार
पतीचे नाव: नफीस युनुस मन्यार
घर क्रमांक : 338
वय : 26 लिंग : महिला
छायाचित्र उपलब्ध

771 TWJ5687736
नाव : शहनाज़ समीर तडवी
पतीचे नाव: समीर तडवी
घर क्रमांक : 55
वय : 22 लिंग : महिला
छायाचित्र उपलब्ध

772 TWJ5693650
नाव : सानिया बी शेख मोहसिन पिंजारी
पतीचे नाव: शेख मोहसिन पिंजारी
घर क्रमांक : 65
वय : 21 लिंग : महिला
छायाचित्र उपलब्ध

773 TWJ5694468
नाव : हिना समीर पिंजारी
पतीचे नाव: शेख समीर शेख इब्राहीम पिंजारी
घर क्रमांक : 28
वय : 26 लिंग : महिला
छायाचित्र उपलब्ध

774 TWJ5701453
नाव : मोहम्मद माज़ मोहम्मद सादिक़ मन्यार
वडिलांचे नाव: सादिक़ दाऊद मन्यार
घर क्रमांक : 336
वय : 20 लिंग : पुरुष
छायाचित्र उपलब्ध

775 TWJ5704580
नाव : शिरीन बी शेख जावीद मन्यार
पतीचे नाव: जावीद ज़ाकिर मन्यार
घर क्रमांक : 458
वय : 22 लिंग : महिला
छायाचित्र उपलब्ध

776 TWJ5704689
नाव : अबुतालिब शेख युसूफ पिंजारी
वडिलांचे नाव: शेख युसूफ शेख इसाक़ पिंजारी
घर क्रमांक : 320
वय : 22 लिंग : पुरुष
छायाचित्र उपलब्ध

777 TWJ5708151
नाव : मुस्कान मोहसिन खाटीक
पतीचे नाव: मोहसिन खाटीक
घर क्रमांक : कुंभार वाडा
वय : 26 लिंग : महिला
छायाचित्र उपलब्ध

778 TWJ5712393
नाव : आरज़ू बी शेख तनवीर पिंजारी
पतीचे नाव: शेख तनवीर पिंजारी
घर क्रमांक : पिंजारी वाडा
वय : 21 लिंग : महिला
छायाचित्र उपलब्ध

779 TWJ5713573
नाव : आर्शिया बी शेख समीर पिंजारी
पतीचे नाव: शेख समीर शेख जब्बार पिंजारी
घर क्रमांक : पिंजारी वाडा
वय : 21 लिंग : महिला
छायाचित्र उपलब्ध

780 TWJ5726138
नाव : तौसीफ़ खान सादिक खान पठाण
वडिलांचे नाव: सादिक खान पठाण
घर क्रमांक : 0
वय : 20 लिंग : पुरुष
छायाचित्र उपलब्ध

781 TWJ5726336
नाव : नाज़ीया बी शेख रऊफ
वडिलांचे नाव: शेख रऊफ
घर क्रमांक : अक्सा नगर
वय : 24 लिंग : महिला
छायाचित्र उपलब्ध

782 TWJ5727920
नाव : सबानूर बी शेर खान पठाण
वडिलांचे नाव: शेर खान समद खान पठाण
घर क्रमांक : 0
वय : 20 लिंग : महिला
छायाचित्र उपलब्ध

783 TWJ5732805
नाव : इब्राहिम हुसैन पिंजरी
वडिलांचे नाव: हुसैन पिंजरी
घर क्रमांक : 0
वय : 20 लिंग : पुरुष
छायाचित्र उपलब्ध

784 TWJ5735584
नाव : शेख दानिश पिंजारी
वडिलांचे नाव: शेख फरीद पिंजारी
घर क्रमांक : वॉर्ड नं 4
वय : 22 लिंग : पुरुष
छायाचित्र उपलब्ध

785 TWJ5753124
नाव : नाज़मीन सलमान पिंजरी
पतीचे नाव: सलमाम पिंजरी
घर क्रमांक : अक्सा नगर
वय : 26 लिंग : महिला
छायाचित्र उपलब्ध

786 TWJ5756812
नाव : शाहीद इमाम पिंजारी
आईचे नाव: पिंजरी शेख इमाम
घर क्रमांक : 786
वय : 21 लिंग : पुरुष
छायाचित्र उपलब्ध

787 TWJ5761218
नाव : फ़िज़ा आफ़ताब पिंजारी
पतीचे नाव: शेख आफ़ताब शेख फिरोज़
घर क्रमांक : डबल्यू/ओ शेख आफ़ताब शेख फिरोज़
वय : 22 लिंग : महिला
छायाचित्र उपलब्ध

788 TWJ5782842
नाव : रोशन ज़मीर मन्यार
वडिलांचे नाव: अब्दुल सत्तार मन्यार
घर क्रमांक : वॉर्ड नं 4
वय : 21 लिंग : पुरुष
छायाचित्र उपलब्ध

789 TWJ5799481

नाव : मुस्कान बी इमरान खान
पतीचे नाव: इमरान खान
घर क्रमांक : 00
वय : 25 लिंग : महिला

छायाचित्र उपलब्ध

790 TWJ5817325

नाव : शेख अनीस शेख रफीक पिंजारी
वडिलांचे नाव: शेख रफीक शेख नसीर पिंजारी
घर क्रमांक : 319
वय : 32 लिंग : पुरुष

छायाचित्र उपलब्ध

791 TWJ5823208

नाव : सायमा अरबाज़ पिंजारी
पतीचे नाव: अरबाज़ रफिक पिंजारी
घर क्रमांक : 10
वय : 20 लिंग : महिला

छायाचित्र उपलब्ध

792 TWJ4954384

नाव : जुबेदाबी बशीर तडवी
पतीचे नाव: बशीर तडवी
घर क्रमांक : 767
वय : 68 लिंग : महिला

छायाचित्र उपलब्ध

793 TWJ4954418

नाव : उमराबी रमजान तडवी
पतीचे नाव: रमजान तडवी
घर क्रमांक : 767
वय : 65 लिंग : महिला

छायाचित्र उपलब्ध

794 MNH1053115

नाव : रज्जाक रमजान तडवी
वडिलांचे नाव: रमजान तडवी
घर क्रमांक : 767
वय : 46 लिंग : पुरुष

छायाचित्र उपलब्ध

795 TWJ5755251

नाव : रेसा बारेला
पतीचे नाव: गयनसिंग बारेला
घर क्रमांक : वॉर्ड नं 4
वय : 36 लिंग : महिला

छायाचित्र उपलब्ध

796 MNH1049774

नाव : ग्यानसिंग गोपाळ बारेला
वडिलांचे नाव: गोपाळ बारेला
घर क्रमांक : वॉर्ड नं 4
वय : 42 लिंग : पुरुष

छायाचित्र उपलब्ध

797 TWJ4065298
नाव : माधुरी श्रीकृष्ण बावस्कर
पतीचे नाव: श्रीकृष्ण बावस्कर
घर क्रमांक : 186
वय : 31 लिंग : महिला
छायाचित्र उपलब्ध

798 TWJ4352969
नाव : अर्चना उमेश गुरव
पतीचे नाव: उमेश गुरव
घर क्रमांक : २३
वय : 40 लिंग : महिला
छायाचित्र उपलब्ध

799 TWJ4065256
नाव : धनराज नथु कोळी
वडिलांचे नाव: नथु कोळी
घर क्रमांक : 366
वय : 42 लिंग : पुरुष
छायाचित्र उपलब्ध

800 TWJ4065306
नाव : लताबाई नामदेव कोळी
पतीचे नाव: नामदेव कोळी
घर क्रमांक : ३७३ब
वय : 41 लिंग : महिला
छायाचित्र उपलब्ध

801 TWJ4065355
नाव : ज्योती पंकज कोळी
पतीचे नाव: पंकज कोळी
घर क्रमांक : 385
वय : 39 लिंग : महिला
छायाचित्र उपलब्ध

802 TWJ4065264
नाव : ललिता धनराज कोळी
पतीचे नाव: धनराज कोळी
घर क्रमांक : 366
वय : 39 लिंग : महिला
छायाचित्र उपलब्ध

803 TWJ4065348
नाव : वैशाली धनराज कोळी
पतीचे नाव: धनराज कोळी
घर क्रमांक : 382
वय : 33 लिंग : महिला
छायाचित्र उपलब्ध

804 TWJ4318838
नाव : मनीषा आत्माराम कोळी
पतीचे नाव: आत्माराम कोळी
घर क्रमांक : २८६
वय : 32 लिंग : महिला
छायाचित्र उपलब्ध

805 TWJ4352944
नाव : ज्ञानेश्वर अशोक कोळी
वडिलांचे नाव: अशोक कोळी
घर क्रमांक : ३७८१अ
वय : 30 लिंग : पुरुष
छायाचित्र उपलब्ध

806 TWJ4065249
नाव : यासमीनबानो अन्वर पिंजारी
पतीचे नाव: अन्वर पिंजारी
घर क्रमांक : ३४२/2
वय : 31 लिंग : महिला
छायाचित्र उपलब्ध

807 TWJ4596532
नाव : प्रमिला भास्कर साळुंके
पतीचे नाव: भास्कर साळुंके
घर क्रमांक :
वय : 50 लिंग : महिला
छायाचित्र उपलब्ध

808 TWJ4065330
नाव : तुषार अरुण सोनवणे
वडिलांचे नाव: अरुण सोनवणे
घर क्रमांक : ३८०/१
वय : 38 लिंग : पुरुष
छायाचित्र उपलब्ध

809 TWJ4065314
नाव : सिराज सलीम तडवी
वडिलांचे नाव: सलीम तडवी
घर क्रमांक : ३७३क
वय : 29 लिंग : पुरुष
छायाचित्र उपलब्ध

810 TWJ5435169
नाव : हरीष गणेश वसाने
वडिलांचे नाव: गणेश श्रावण वसाने
घर क्रमांक : 00
वय : 22 लिंग : पुरुष
छायाचित्र उपलब्ध

811 MNH1087493
नाव : बेबाबाई गोपाळ बावस्कर
पतीचे नाव: गोपाळ बावस्कर
घर क्रमांक : नवीन
वय : 53 लिंग : महिला
छायाचित्र उपलब्ध

812 MNH1056241
नाव : कविता देवचंद भारंबे
वडिलांचे नाव: देवचंद भारंबे
घर क्रमांक : नविन
वय : 53 लिंग : महिला
छायाचित्र उपलब्ध

813 TWJ0381715
नाव : कुर्शाद शे नजीर मन्यार
पतीचे नाव: शे.नजीर मन्यार
घर क्रमांक : नवीन
वय : 68 लिंग : महिला
छायाचित्र उपलब्ध

814 TWJ4958260
नाव : हमीदाबी रमजान मन्यार
पतीचे नाव: रमजान मन्यार
घर क्रमांक : नविन
वय : 63 लिंग : महिला
छायाचित्र उपलब्ध

815 TWJ5360151
नाव : पूजा राणे
वडिलांचे नाव: जयंत राणे
घर क्रमांक : नवीन
वय : 26 लिंग : महिला
छायाचित्र उपलब्ध

816 TWJ1249549
नाव : स्वप्निल मोहन साळुंखे
वडिलांचे नाव: मोहन साळुंखे
घर क्रमांक : नविन
वय : 36 लिंग : पुरुष
छायाचित्र उपलब्ध

817 TWJ5358841
नाव : मोहम्मद अशफ़ाक़
वडिलांचे नाव: अब्दुल रज्जाक
घर क्रमांक : 180
वय : 28 लिंग : पुरुष
छायाचित्र उपलब्ध

818 MNH1084706
नाव : शो.शब्बीर शे कासार
वडिलांचे नाव: शे कासार
घर क्रमांक : 180
वय : 73 लिंग : पुरुष
छायाचित्र उपलब्ध

819 TWJ4954442
नाव : हसमतबी शे कासार
पतीचे नाव: शे कासार
घर क्रमांक : 180
वय : 68 लिंग : महिला
छायाचित्र उपलब्ध

820 MNH1054790
नाव : अ.रज्जाक शे कासार
वडिलांचे नाव: शे कासार
घर क्रमांक : 180
वय : 51 लिंग : पुरुष
छायाचित्र उपलब्ध

821 MNH1084714
नाव : अ सत्तारशे शब्बीर कासार
वडिलांचे नाव: शे शब्बीर कासार
घर क्रमांक : 180
वय : 49 लिंग : पुरुष
छायाचित्र उपलब्ध

822 MNH1084391
नाव : नफीसाबी मर्द अ रज्जाक कासार
पतीचे नाव: अ रज्जाक कासार
घर क्रमांक : 180
वय : 46 लिंग : महिला
छायाचित्र उपलब्ध

823 TWJ1249705
नाव : मोहम्मद इसहाक शे.शब्बिर कासार
वडिलांचे नाव: इसहाक शे.शब्बिर कासार
घर क्रमांक : 180
वय : 43 लिंग : पुरुष
छायाचित्र उपलब्ध

824 MNH1084409
नाव : शकिलाबी अ. सत्तार मन्यार
पतीचे नाव: अ. सत्तार मन्यार
घर क्रमांक : 180
वय : 41 लिंग : महिला
छायाचित्र उपलब्ध

825 MNH1088772
नाव : गोपाळ पुंडलिक बावस्कर
वडिलांचे नाव: पुंडलिक बावस्कर
घर क्रमांक : 186
वय : 66 लिंग : पुरुष
छायाचित्र उपलब्ध

826 MNH1085083
नाव : श्रीकृष्ण गोपाळ बावस्कर
वडिलांचे नाव: गोपाळ बावस्कर
घर क्रमांक : 186
वय : 36 लिंग : पुरुष
छायाचित्र उपलब्ध

827 TWJ4746582
नाव : खेमचंद्र लोंढे
वडिलांचे नाव: गोपाळ लोंढे
घर क्रमांक : 255
वय : 25 लिंग : पुरुष
छायाचित्र उपलब्ध

828 TWJ0380668
नाव : गोपाळ भागवत कोळी
वडिलांचे नाव: भागवत कोळी
घर क्रमांक : 255 A
वय : 49 लिंग : पुरुष
छायाचित्र उपलब्ध

829 TWJ4746590
नाव : सुरेखा कापडे
पतीचे नाव: संतोष कापडे
घर क्रमांक : 263
वय : 37 लिंग : महिला
छायाचित्र उपलब्ध

830 TWJ5297007
नाव : सीना नफीस पिंजरी
पतीचे नाव: मुस्ताक़ अहमद पिंजरी
घर क्रमांक : 263
वय : 48 लिंग : महिला
छायाचित्र उपलब्ध

831 TWJ4954459
नाव : समाधान शेनफडु कोळी
वडिलांचे नाव: शेनफडु कोळी
घर क्रमांक : 286
वय : 66 लिंग : पुरुष
छायाचित्र उपलब्ध

832 TWJ4954467
नाव : सुमर समाधान कोळी
वडिलांचे नाव: समाधान कोळी
घर क्रमांक : 286
वय : 61 लिंग : महिला
छायाचित्र उपलब्ध

833 TWJ1663053
नाव : आत्माराम समाधान कोळी
वडिलांचे नाव: समाधान कोळी
घर क्रमांक : 286
वय : 35 लिंग : पुरुष
छायाचित्र उपलब्ध

834 TWJ4954475
नाव : नलिनी शांताराम निंबाळकर
पतीचे नाव: शांताराम निंबाळकर
घर क्रमांक : 286
वय : 61 लिंग : महिला
छायाचित्र उपलब्ध

835 MNH1084045
नाव : पुष्पाबाई प्रकाश लोंढे
इतर: प्रकाश लोंढे
घर क्रमांक : 346-अ
वय : 72 लिंग : महिला
छायाचित्र उपलब्ध

836 MNH1084722
नाव : रविंद्र रामा लोंढे
वडिलांचे नाव: रामा लोंढे
घर क्रमांक : 346-अ
वय : 59 लिंग : पुरुष
छायाचित्र उपलब्ध

837 TWJ4954483
नाव : अंजनाबाई रविंद्र लोंढे
पतीचे नाव: रविंद्र लोंढे
घर क्रमांक : 346-अ
वय : 57 लिंग : महिला
छायाचित्र उपलब्ध

838 TWJ0380569
नाव : लक्ष्मीबाई मोहन लोंढे
पतीचे नाव: मोहन लोंढे
घर क्रमांक : 346 A
वय : 54 लिंग : महिला
छायाचित्र उपलब्ध

839 MNH2064376
नाव : शकुंतला सुरेश लोंढे
पतीचे नाव: सुरेश लोंढे
घर क्रमांक : 346-ब
वय : 64 लिंग : महिला
छायाचित्र उपलब्ध

840 TWJ4002994
नाव : वंदना गोपाल लोंढे
पतीचे नाव: गोपाल लोंढे
घर क्रमांक : 347
वय : 49 लिंग : महिला
छायाचित्र उपलब्ध

841 MNH0145797
नाव : सुमन नथु कोळी
पतीचे नाव: नथु कोळी
घर क्रमांक : 350
वय : 81 लिंग : महिला
छायाचित्र उपलब्ध

842 MNH1701572
नाव : वसंत नथु कोळी
वडिलांचे नाव: नथु कोळी
घर क्रमांक : 350
वय : 62 लिंग : पुरुष
छायाचित्र उपलब्ध

843 TWJ4954517
नाव : यमुना वसंत कोळी
पतीचे नाव: वसंत कोळी
घर क्रमांक : 350
वय : 57 लिंग : महिला
छायाचित्र उपलब्ध

844 TWJ5321567
नाव : लोकेश कोळी
वडिलांचे नाव: वसंत कोळी
घर क्रमांक : 350
वय : 24 लिंग : पुरुष
छायाचित्र उपलब्ध

845 TWJ4954525
नाव : रंजनी रंगा कोळी
पतीचे नाव: रंगा कोळी
घर क्रमांक : 351
वय : 71 लिंग : महिला
छायाचित्र उपलब्ध

846 MNH1086479
नाव : सुवर्ण भगवान सांळूके
पतीचे नाव: भगवान सांळूके
घर क्रमांक : 351
वय : 41 लिंग : महिला
छायाचित्र उपलब्ध

847 MNH1085810
नाव : भगवान रंगनाथ साळुंखे
वडिलांचे नाव: रंगनाथ साळुंखे
घर क्रमांक : 351
वय : 46 लिंग : पुरुष
छायाचित्र उपलब्ध

848 MNH0145862
नाव : सुशिला गंगाराम कोळी
पतीचे नाव: गंगाराम कोळी
घर क्रमांक : 352
वय : 79 लिंग : महिला
छायाचित्र उपलब्ध

849 TWJ0380688
नाव : लिलाबाई भागवत कोळी
पतीचे नाव: भागवत कोळी
घर क्रमांक : 355 A
वय : 68 लिंग : महिला
छायाचित्र उपलब्ध

850 MNH1056803
नाव : प्रतिभा गोपाळ कोळी
पतीचे नाव: गोपाळ कोळी
घर क्रमांक : 355-अ
वय : 46 लिंग : महिला
छायाचित्र उपलब्ध

851 TWJ4954558
नाव : आशा जनार्दन कोळी
पतीचे नाव: जनार्दन कोळी
घर क्रमांक : 356-अ
वय : 55 लिंग : महिला
छायाचित्र उपलब्ध

852 TWJ4954566
नाव : सुमन वामन कोळी
पतीचे नाव: वामन कोळी
घर क्रमांक : 366
वय : 78 लिंग : महिला
छायाचित्र उपलब्ध

853 MNH1055383
नाव : सुपडू काशिनाथ कोळी
वडिलांचे नाव: काशिनाथ कोळी
घर क्रमांक : 367ब
वय : 60 लिंग : पुरुष
छायाचित्र उपलब्ध

854 MNH1053974
नाव : अनिता सुपडू कोळी
पतीचे नाव: सुपडू कोळी
घर क्रमांक : 367ब
वय : 53 लिंग : महिला
छायाचित्र उपलब्ध

855 TWJ0380777
नाव : राजू चुडामण कोळी
वडिलांचे नाव: चुडामण कोळी
घर क्रमांक : 368
वय : 57 लिंग : पुरुष
छायाचित्र उपलब्ध

856 TWJ0380787
नाव : साधना राजू कोळी
पतीचे नाव: राजू कोळी
घर क्रमांक : 368
वय : 53 लिंग : महिला
छायाचित्र उपलब्ध

857 MNH1051861
नाव : विजय चुडामण कोळी
वडिलांचे नाव: चुडामण कोळी
घर क्रमांक : 368
वय : 51 लिंग : पुरुष
छायाचित्र उपलब्ध

858 MNH1089036
नाव : देविदास चुडामन कोळी
वडिलांचे नाव: चुडामन कोळी
घर क्रमांक : 368
वय : 44 लिंग : पुरुष
छायाचित्र उपलब्ध

859 MNH1055961
नाव : मिराबाई विजय कोळी
पतीचे नाव: विजय कोळी
घर क्रमांक : 368
वय : 42 लिंग : महिला
छायाचित्र उपलब्ध

860 MNH1701218
नाव : कडु गबजी कोळी
वडिलांचे नाव: गबजी कोळी
घर क्रमांक : 370
वय : 77 लिंग : पुरुष
छायाचित्र उपलब्ध

861 MNH1055532
नाव : देविदास पंढरी कोळी
वडिलांचे नाव: पंढरी कोळी
घर क्रमांक : 373-ब
वय : 48 लिंग : पुरुष
छायाचित्र उपलब्ध

862 MNH1054006
नाव : सुनंदा देविदास कोळी
पतीचे नाव: देविदास कोळी
घर क्रमांक : 373-ब
वय : 44 लिंग : महिला
छायाचित्र उपलब्ध

863 MNH1702554
नाव : नामदेव पंढरी कोळी
वडिलांचे नाव: पंढरी कोळी
घर क्रमांक : 373-ब
वय : 44 लिंग : पुरुष
छायाचित्र उपलब्ध

864 MNH1701630
नाव : जलदार सरदार पठाण
वडिलांचे नाव: सरदार पठाण
घर क्रमांक : 373-ब
वय : 59 लिंग : पुरुष
छायाचित्र उपलब्ध

865 TWJ4954574
नाव : हकशान जलदार पठाण
वडिलांचे नाव: जलदार पठाण
घर क्रमांक : 373-ब
वय : 54 लिंग : महिला
छायाचित्र उपलब्ध

866 TWJ0380886
नाव : सलिमा सलिम पठाण
पतीचे नाव: सलिम पठाण
घर क्रमांक : 373 B
वय : 51 लिंग : महिला
छायाचित्र उपलब्ध

867 TWJ0380876
नाव : सलिम सरदार पठाण
वडिलांचे नाव: सरदार पठाण
घर क्रमांक : 373 B
वय : 51 लिंग : पुरुष
छायाचित्र उपलब्ध

868 MNH1057173
नाव : अफशानबी गुलशेर पठाण
पतीचे नाव: गुलशेर पठाण
घर क्रमांक : 373-ब
वय : 48 लिंग : महिला
छायाचित्र उपलब्ध

869 MNH1702661
नाव : शबानाबी शकिल शेख
पतीचे नाव: शकिल शेख
घर क्रमांक : 373- ब
वय : 37 लिंग : महिला
छायाचित्र उपलब्ध

870 MNH1702794
नाव : गुलशेर सरदार तडवी
वडिलांचे नाव: सरदार तडवी
घर क्रमांक : 373-ब
वय : 51 लिंग : पुरुष
छायाचित्र उपलब्ध

871 MNH1055102
नाव : शे. शकिल शे. नजिर मन्यार
वडिलांचे नाव: शे. नजिर मन्यार
घर क्रमांक : 373ब
वय : 40 लिंग : पुरुष
छायाचित्र उपलब्ध

872 TWJ0380896
नाव : गिताबाई शंकर कोळी
पतीचे नाव: शंकर कोळी
घर क्रमांक : 376
वय : 64 लिंग : महिला
छायाचित्र उपलब्ध

873 TWJ0380907
नाव : शंकर अर्जुन कोळी
वडिलांचे नाव: अर्जुन कोळी
घर क्रमांक : 376 A
वय : 69 लिंग : पुरुष
छायाचित्र उपलब्ध

874 MNH1084854
नाव : पुंडलिक मिठाराम कोळी
वडिलांचे नाव: मिठाराम कोळी
घर क्रमांक : 376-ब
वय : 64 लिंग : पुरुष
छायाचित्र उपलब्ध

875 MNH1054121
नाव : विमल पुंडलिक कोळी
पतीचे नाव: पुंडलिक कोळी
घर क्रमांक : 376-ब
वय : 64 लिंग : महिला
छायाचित्र उपलब्ध

876 MNH1057314
नाव : विनोद पुंडलिक कोळी
वडिलांचे नाव: पुंडलिक कोळी
घर क्रमांक : 376-ब
वय : 44 लिंग : पुरुष
छायाचित्र उपलब्ध

877 MNH1057330
नाव : गणेश पुंडलिक कोळी
वडिलांचे नाव: पुंडलिक कोळी
घर क्रमांक : 376-ब
वय : 42 लिंग : पुरुष
छायाचित्र उपलब्ध

878 TWJ0381072
नाव : सुनंदाबाई अशोक कोळी
पतीचे नाव: अशोक कोळी
घर क्रमांक : 377 A
वय : 56 लिंग : महिला
छायाचित्र उपलब्ध

879 TWJ0380949
नाव : सुशिला किसन कोळी
पतीचे नाव: किसन कोळी
घर क्रमांक : 380
वय : 70 लिंग : महिला
छायाचित्र उपलब्ध

880 TWJ4954582
नाव : सुनिल किसन कोळी
वडिलांचे नाव: किसन कोळी
घर क्रमांक : 380
वय : 48 लिंग : पुरुष
छायाचित्र उपलब्ध

881 MNH1084979
नाव : युवराज किसन कोळी
वडिलांचे नाव: किसन कोळी
घर क्रमांक : 380
वय : 47 लिंग : पुरुष
छायाचित्र उपलब्ध

882 MNH1056035
नाव : सुनिता सुनिल कोळी
पतीचे नाव: सुनिल कोळी
घर क्रमांक : 380
वय : 45 लिंग : महिला
छायाचित्र उपलब्ध

883 TWJ5496518
नाव : सुयश कोळी
वडिलांचे नाव: सुनील कोळी
घर क्रमांक : 380
वय : 21 लिंग : पुरुष
छायाचित्र उपलब्ध

884 MNH1056027
नाव : शोभा दिलीप कोळी
पतीचे नाव: दिलीप कोळी
घर क्रमांक : 382
वय : 53 लिंग : महिला
छायाचित्र उपलब्ध

885 TWJ4954590
नाव : प्रभावती मंगल कोळी
पतीचे नाव: मंगल कोळी
घर क्रमांक : 382
वय : 53 लिंग : महिला
छायाचित्र उपलब्ध

886 TWJ4954434
नाव : भागवत दामू कोळी
वडिलांचे नाव: दामू कोळी
घर क्रमांक : 382
वय : 51 लिंग : पुरुष
छायाचित्र उपलब्ध

887 MNH2064772
नाव : भाउराव दामू कोळी
वडिलांचे नाव: दामू कोळी
घर क्रमांक : 382
वय : 51 लिंग : पुरुष
छायाचित्र उपलब्ध

888 MNH1088996
नाव : धनराज मंगल कोळी
वडिलांचे नाव: मंगल कोळी
घर क्रमांक : 382
वय : 41 लिंग : पुरुष
छायाचित्र उपलब्ध

889 TWJ0381038
नाव : सुलोचना कांचन कोळी
पतीचे नाव: कांचन कोळी
घर क्रमांक : 385
वय : 65 लिंग : महिला
छायाचित्र उपलब्ध

890 MNH1051689
नाव : लक्ष्मण साळुंके
वडिलांचे नाव: कांचन कोळी
घर क्रमांक : वाल्मिक नगर न्हावी
वय : 46 लिंग : पुरुष
छायाचित्र उपलब्ध

891 MNH1053982
नाव : शारदा साळुंके
पतीचे नाव: लक्ष्मण कोळी
घर क्रमांक : वाल्मिक नगर न्हावी
वय : 41 लिंग : महिला
छायाचित्र उपलब्ध

892 MNH1085307
नाव : पंकज कांचन साळुंके
वडिलांचे नाव: कांचन साळुंके
घर क्रमांक : 385
वय : 44 लिंग : पुरुष
छायाचित्र उपलब्ध

893 MNH1087683
नाव : पौणिमा राजू गुरव
पतीचे नाव: राजू गुरव
घर क्रमांक : 395
वय : 55 लिंग : महिला
छायाचित्र उपलब्ध

894 MNH1701507
नाव : संजय विष्णु गुरव
वडिलांचे नाव: विष्णु गुरव
घर क्रमांक : 395
वय : 45 लिंग : पुरुष
छायाचित्र उपलब्ध

895 MNH1087725
नाव : सुवर्णा सजय गुरव
पतीचे नाव: सजय गुरव
घर क्रमांक : 395
वय : 42 लिंग : महिला
छायाचित्र उपलब्ध

896 MNH1085489
नाव : प्रीतम सुरेश गुख
वडिलांचे नाव: सुरेश गुख
घर क्रमांक : 396
वय : 37 लिंग : पुरुष
छायाचित्र उपलब्ध

897 MNH1701267
नाव : गिता सतीश कोळी
पतीचे नाव: सतीश कोळी
घर क्रमांक : 398
वय : 51 लिंग : महिला
छायाचित्र उपलब्ध

898 TWJ4954624
नाव : सुकदेव तापीराम लोहार
वडिलांचे नाव: तापीराम लोहार
घर क्रमांक : 401
वय : 66 लिंग : पुरुष
छायाचित्र उपलब्ध

899 MNH1056126
नाव : तिलोतमा सुखदेव लोहार
पतीचे नाव: सुकदेव निबोळे
घर क्रमांक : 401
वय : 61 लिंग : महिला
छायाचित्र उपलब्ध

900 TWJ0381137
नाव : दिनेश भास्कर मिस्त्री
वडिलांचे नाव: भास्कर मिस्त्री
घर क्रमांक : 401
वय : 55 लिंग : पुरुष
छायाचित्र उपलब्ध

901 TWJ0381145
नाव : रत्ना दिनेश मिस्त्री
पतीचे नाव: दिनेश मिस्त्री
घर क्रमांक : 401
वय : 49 लिंग : महिला
छायाचित्र उपलब्ध

902 MNH1084607
नाव : योगेश सुकदेव निंबाळे
वडिलांचे नाव: सुकदेव निंबाळे
घर क्रमांक : 401
वय : 49 लिंग : पुरुष
छायाचित्र उपलब्ध

903 TWJ5429105
नाव : लता योगेश निंबाळे
पतीचे नाव: योगेश सुकदेव निंबाळे
घर क्रमांक : 401
वय : 47 लिंग : महिला
छायाचित्र उपलब्ध

904 TWJ4954640
नाव : एकनाथ कौतीक न्हावी
वडिलांचे नाव: कौतीक न्हावी
घर क्रमांक : 403
वय : 86 लिंग : पुरुष
छायाचित्र उपलब्ध

905 TWJ4954657
नाव : राजू एकनाथ न्हावी
वडिलांचे नाव: एकनाथ न्हावी
घर क्रमांक : 403
वय : 58 लिंग : पुरुष
छायाचित्र उपलब्ध

906 TWJ4954665
नाव : शोभा राजू न्हावी
पतीचे नाव: राजू न्हावी
घर क्रमांक : 403
वय : 55 लिंग : महिला
छायाचित्र उपलब्ध

907 TWJ0381202
नाव : कमल चुडामण गाजरे
पतीचे नाव: चुडामण गाजरे
घर क्रमांक : 403 A
वय : 66 लिंग : महिला
छायाचित्र उपलब्ध

908 TWJ0381244
नाव : नर्मदाबाई दामू कोळी
पतीचे नाव: दामू कोळी
घर क्रमांक : 406
वय : 68 लिंग : महिला
छायाचित्र उपलब्ध

909 TWJ1675032
नाव : आशा विजय कोळी
पतीचे नाव: विजय कोळी
घर क्रमांक : 406
वय : 41 लिंग : महिला
छायाचित्र उपलब्ध

910 MNH1088897
नाव : भास्कर सिताराम साळुंके
वडिलांचे नाव: सिताराम साळुंके
घर क्रमांक : 406
वय : 63 लिंग : पुरुष
छायाचित्र उपलब्ध

911 MNH1053297
नाव : संजय दामू साळुंके
वडिलांचे नाव: दामू साळुंके
घर क्रमांक : 406
वय : 44 लिंग : पुरुष
छायाचित्र उपलब्ध

912 MNH1700939
नाव : अशोक रमेश साळुंके
वडिलांचे नाव: रमेश साळुंके
घर क्रमांक : 407-अ
वय : 42 लिंग : पुरुष
छायाचित्र उपलब्ध

913 MNH1701200
नाव : कविता अशोक सांळूंके
पतीचे नाव: अशोक सांळूंके
घर क्रमांक : 407अ
वय : 41 लिंग : महिला
छायाचित्र उपलब्ध

914 TWJ0381260
नाव : कोकीळा रमेश साळुंके
पतीचे नाव: रमेश साळुंके
घर क्रमांक : 407-अ
वय : 66 लिंग : महिला
छायाचित्र उपलब्ध

915 TWJ4954681
नाव : लिलाधर रामकृष्ण कोळी
वडिलांचे नाव: रामकृष्ण कोळी
घर क्रमांक : 409
वय : 59 लिंग : पुरुष
छायाचित्र उपलब्ध

916 TWJ4954699
नाव : रेखा लिलाधर कोळी
पतीचे नाव: लिलाधर कोळी
घर क्रमांक : 409
वय : 56 लिंग : महिला
छायाचित्र उपलब्ध

917 TWJ0381335
नाव : वत्सलाबाई उखर्डु कोळी
पतीचे नाव: उखर्डु कोळी
घर क्रमांक : 409 B
वय : 78 लिंग : महिला
छायाचित्र उपलब्ध

918 TWJ0381301
नाव : चावदास भिवसन कोळी
वडिलांचे नाव: भिवसन कोळी
घर क्रमांक : 409 B
वय : 59 लिंग : पुरुष
छायाचित्र उपलब्ध

919 TWJ4958161
नाव : मंदाबाई चावदास कोळी
पतीचे नाव: चावदास कोळी
घर क्रमांक : 409-ब
वय : 55 लिंग : महिला
छायाचित्र उपलब्ध

920 MNH1052224
नाव : शेख वसीम
वडिलांचे नाव: शेख शफ़ीउद्दीन
घर क्रमांक : 410
वय : 38 लिंग : पुरुष
छायाचित्र उपलब्ध

921 TWJ4958187
नाव : अब्दुल रऊफ़ शेख रफ़ीयुद्दीन मोमीन
वडिलांचे नाव: शेख रफ़ीऊद्दीन शेख मनू मोमीन
घर क्रमांक : 410
वय : 57 लिंग : पुरुष
छायाचित्र उपलब्ध

922 MNH1085133
नाव : शफीउद्दीन शे रफिकउद्दीन मोमीन
वडिलांचे नाव: शे रफिकउद्दीन मोमीन
घर क्रमांक : 410
वय : 55 लिंग : पुरुष
छायाचित्र उपलब्ध

923 TWJ4958195
नाव : अफरोजबी शफिउद्दीन मोमीन
पतीचे नाव: शफिउद्दीन मोमीन
घर क्रमांक : 410
वय : 51 लिंग : महिला
छायाचित्र उपलब्ध

924 TWJ0381369
नाव : शाकेरा बी शेख रउफ़ मोमीन
पतीचे नाव: अब्दुल रऊफ़ शेख रफ़ीयुद्दीन मोमीन
घर क्रमांक : 410
वय : 55 लिंग : महिला
छायाचित्र उपलब्ध

925 TWJ0381426
नाव : रुखमाबाई नथु कोळी
पतीचे नाव: नथु कोळी
घर क्रमांक : 411
वय : 68 लिंग : महिला
छायाचित्र उपलब्ध

926 MNH0146811
नाव : यमुनाबाई कडु इंगळे
पतीचे नाव: कडु इंगळे
घर क्रमांक : 413
वय : 78 लिंग : महिला
छायाचित्र उपलब्ध

927 MNH1088970
नाव : रेखा हिरामण कोळी
पतीचे नाव: हिरामण कोळी
घर क्रमांक : 414
वय : 51 लिंग : महिला
छायाचित्र उपलब्ध

928 MNH1087477
नाव : मंगला रामा कोळी
वडिलांचे नाव: रामा कोळी
घर क्रमांक : 414
वय : 48 लिंग : महिला
छायाचित्र उपलब्ध

929 MNH1054469
नाव : रुपाली विरेंद्र कोळी
पतीचे नाव: विरेंद्र कोळी
घर क्रमांक : 414
वय : 45 लिंग : महिला
छायाचित्र उपलब्ध

930 TWJ4958211
नाव : शे.इकबाल शे मन्यार
वडिलांचे नाव: शे मन्यार
घर क्रमांक : 416-अ
वय : 66 लिंग : पुरुष
छायाचित्र उपलब्ध

931 MNH1056373
नाव : नसीमबी शे मन्यार
पतीचे नाव: शे मन्यार
घर क्रमांक : 416-अ
वय : 56 लिंग : महिला
छायाचित्र उपलब्ध

932 MNH1056308
नाव : शे.जाकीर शे मन्यार
वडिलांचे नाव: शे मन्यार
घर क्रमांक : 416-अ
वय : 55 लिंग : पुरुष
छायाचित्र उपलब्ध

933 MNH1055177
नाव : तसलीमबी शे मन्यार
पतीचे नाव: शे मन्यार
घर क्रमांक : 416-अ
वय : 52 लिंग : महिला
छायाचित्र उपलब्ध

934 MNH1702133
नाव : शे.शकिल शे मन्यार
वडिलांचे नाव: शे मन्यार
घर क्रमांक : 416-अ
वय : 50 लिंग : पुरुष
छायाचित्र उपलब्ध

935 MNH1055185
नाव : पारवीन बि शे शकील मन्यार
पतीचे नाव: शे शकील मन्यार
घर क्रमांक : 416-अ
वय : 46 लिंग : महिला
छायाचित्र उपलब्ध

936 MNH1056167
नाव : शे.रशिद शे मन्यार
वडिलांचे नाव: शे मन्यार
घर क्रमांक : 416-ब
वय : 73 लिंग : पुरुष
छायाचित्र उपलब्ध

937 MNH1056233
नाव : शहनुरबी शे रशीद हुसेन मन्यार
पतीचे नाव: रशीद हुसेन मन्यार
घर क्रमांक : 416-ब
वय : 66 लिंग : महिला
छायाचित्र उपलब्ध

938 TWJ0381488
नाव : भागवत भिका कोळी
वडिलांचे नाव: भिका कोळी
घर क्रमांक : 417
वय : 73 लिंग : पुरुष
छायाचित्र उपलब्ध

939 TWJ0381498
नाव : प्रमिला भागवत कोळी
पतीचे नाव: भागवत कोळी
घर क्रमांक : 417
वय : 68 लिंग : महिला
छायाचित्र उपलब्ध

940 MNH1056753
नाव : अशोक साळुंके
वडिलांचे नाव: तुकाराम कोळी
घर क्रमांक : एच एन307
वय : 64 लिंग : पुरुष
छायाचित्र उपलब्ध

941 MNH1056928
नाव : शकुंतला साळुंके
पतीचे नाव: अशोक कोळी
घर क्रमांक : एच एन 307
वय : 55 लिंग : महिला
छायाचित्र उपलब्ध

942 TWJ0381478
नाव : काशिनाथ तुकाराम कोळी
वडिलांचे नाव: तुकाराम कोळी
घर क्रमांक : 417
वय : 49 लिंग : पुरुष
छायाचित्र उपलब्ध

943 MNH1701838
नाव : भास्कर भागवत कोळी
वडिलांचे नाव: भागवत कोळी
घर क्रमांक : 417
वय : 47 लिंग : पुरुष
छायाचित्र उपलब्ध

944 MNH1053719
नाव : लक्ष्मी विश्वनाथ कोळी
पतीचे नाव: विश्वनाथ कोळी
घर क्रमांक : 417
वय : 43 लिंग : महिला
छायाचित्र उपलब्ध

945 MNH1086099
नाव : अर्चना काशिनाथ कोळी
वडिलांचे नाव: काशिनाथ कोळी
घर क्रमांक : 417
वय : 43 लिंग : महिला
छायाचित्र उपलब्ध

946 TWJ5458658
नाव : विपुल काशिनाथ कोळी
वडिलांचे नाव: काशिनाथ कोळी
घर क्रमांक : 417
वय : 24 लिंग : पुरुष
छायाचित्र उपलब्ध

947 TWJ5458641
नाव : रितेश काशिनाथ कोळी
वडिलांचे नाव: काशिनाथ कोळी
घर क्रमांक : 417
वय : 22 लिंग : पुरुष
छायाचित्र उपलब्ध

948 MNH1055045
नाव : विश्वनाथ भागवत साळुंके
वडिलांचे नाव: भागवत कोळी
घर क्रमांक : 417
वय : 49 लिंग : पुरुष
छायाचित्र उपलब्ध

949 TWJ5343348
नाव : कृष्णा साळुंके
वडिलांचे नाव: विश्वनाथ साळुंके
घर क्रमांक : 417
वय : 23 लिंग : पुरुष
छायाचित्र उपलब्ध

950 MNH1052000
नाव : दिनेश शामराव कोळी
वडिलांचे नाव: शामराव कोळी
घर क्रमांक : 418
वय : 42 लिंग : पुरुष
छायाचित्र उपलब्ध

951 TWJ0381541
नाव : निर्मला विलास नाफडे
पतीचे नाव: विलास नाफडे
घर क्रमांक : 418 A
वय : 65 लिंग : महिला
छायाचित्र उपलब्ध

952 MNH1085471
नाव : श्रावण पंडीत वसाने
वडिलांचे नाव: पंडीत वसाने
घर क्रमांक : 418-अ
वय : 78 लिंग : पुरुष
छायाचित्र उपलब्ध

953 TWJ1675040
नाव : पार्वताबाई श्रावण वसाने
पतीचे नाव: श्रावण वसाने
घर क्रमांक : 418-अ
वय : 70 लिंग : महिला
छायाचित्र उपलब्ध

954 MNH1705219
नाव : किशोर श्रावण वसाने
वडिलांचे नाव: श्रावण वसाने
घर क्रमांक : 418-अ
वय : 51 लिंग : पुरुष
छायाचित्र उपलब्ध

955 MNH1051622
नाव : भरत विलास नाफडे
वडिलांचे नाव: विलास नाफडे
घर क्रमांक : 418अ
वय : 39 लिंग : पुरुष
छायाचित्र उपलब्ध

956 MNH1088764
नाव : शकुंतला ज्ञानदेव वारके
पतीचे नाव: ज्ञानदेव वारके
घर क्रमांक : 419
वय : 68 लिंग : महिला
छायाचित्र उपलब्ध

957 TWJ0381567
नाव : विकास ज्ञानदेव वारके
वडिलांचे नाव: ज्ञानदेव वारके
घर क्रमांक : 419
वय : 51 लिंग : पुरुष
छायाचित्र उपलब्ध

958 TWJ0381577
नाव : संजय ज्ञानदेव वारके
वडिलांचे नाव: ज्ञानदेव वारके
घर क्रमांक : 419
वय : 49 लिंग : पुरुष
छायाचित्र उपलब्ध

959 TWJ0381616
नाव : सुरेश रेवा तळेले
वडिलांचे नाव: रेवा तळेले
घर क्रमांक : 424
वय : 52 लिंग : पुरुष
छायाचित्र उपलब्ध

960 TWJ0381624
नाव : संगीता सुरेश तळेले
पतीचे नाव: सुरेश तळेले
घर क्रमांक : 424
वय : 49 लिंग : महिला
छायाचित्र उपलब्ध

961 TWJ5495171
नाव : अतुल तळेले
वडिलांचे नाव: सुरेश तळेले
घर क्रमांक : 424
वय : 31 लिंग : पुरुष
छायाचित्र उपलब्ध

962 TWJ0381632
नाव : मनोहर पंडीत तळेले
वडिलांचे नाव: पंडीत तळेले
घर क्रमांक : 424 A
वय : 62 लिंग : पुरुष
छायाचित्र उपलब्ध

963 MNH1052604
नाव : साधना मनोहर तळेले
पतीचे नाव: मनोहर तळेले
घर क्रमांक : 424-अ
वय : 54 लिंग : महिला
छायाचित्र उपलब्ध

964 MNH1088426
नाव : सोपान वासुदेव कोळी
वडिलांचे नाव: वासुदेव कोळी
घर क्रमांक : 465-ब
वय : 55 लिंग : पुरुष
छायाचित्र उपलब्ध

965 MNH1085729
नाव : ज्योती सोपान कोळी
पतीचे नाव: सोपान कोळी
घर क्रमांक : 465-ब
वय : 50 लिंग : महिला
छायाचित्र उपलब्ध

966 TWJ5495726
नाव : भूषण कोळी
वडिलांचे नाव: सोपान कोळी
घर क्रमांक : 465-बी
वय : 21 लिंग : पुरुष
छायाचित्र उपलब्ध

967 MNH1053925
नाव : शर्मिला डिगंबर कोळी
पतीचे नाव: डिगंबर कोळी
घर क्रमांक : 473-ब
वय : 40 लिंग : महिला
छायाचित्र उपलब्ध

968 MNH1084052
नाव : यमुनाबाई रतन कोळी
पतीचे नाव: रतन कोळी
घर क्रमांक : 495-ड
वय : 71 लिंग : महिला
छायाचित्र उपलब्ध

969 MNH1084805
नाव : सुरेश रतन कोळी
वडिलांचे नाव: रतन कोळी
घर क्रमांक : 495-ड
वय : 50 लिंग : पुरुष
छायाचित्र उपलब्ध

970 MNH1054543
नाव : साधना सुरेश कोळी
पतीचे नाव: सुरेश कोळी
घर क्रमांक : 495-ड
वय : 46 लिंग : महिला
छायाचित्र उपलब्ध

971 MNH1087279
नाव : सुरेश सोना कोळी
वडिलांचे नाव: सोना कोळी
घर क्रमांक : 495-क
वय : 73 लिंग : पुरुष
छायाचित्र उपलब्ध

972 MNH1088327
नाव : चंद्रभागा सुरेश कोळी
पतीचे नाव: सुरेश कोळी
घर क्रमांक : 495-क
वय : 79 लिंग : महिला
छायाचित्र उपलब्ध

973 MNH1056381
नाव : गणेश सुरेश कोळी
वडिलांचे नाव: सुरेश कोळी
घर क्रमांक : 495-क
वय : 50 लिंग : पुरुष
छायाचित्र उपलब्ध

974 MNH1086156
नाव : सुनिता गणेश कोळी
पतीचे नाव: गणेश कोळी
घर क्रमांक : 495-क
वय : 44 लिंग : महिला
छायाचित्र उपलब्ध

975 MNH1056480
नाव : दिनेश सुरेश कोळी
वडिलांचे नाव: सुरेश कोळी
घर क्रमांक : 495-क
वय : 44 लिंग : पुरुष
छायाचित्र उपलब्ध

976 TWJ5321559
नाव : गौरव कोळी
वडिलांचे नाव: सुरेश कोळी
घर क्रमांक : 495-ड
वय : 24 लिंग : पुरुष
छायाचित्र उपलब्ध

977 MNH1086149
नाव : नंदा दिनेश कोळी
पतीचे नाव: दिनेश कोळी
घर क्रमांक : 495क
वय : 40 लिंग : महिला
छायाचित्र उपलब्ध

978 TWJ5495296
नाव : नेहल कोळी
वडिलांचे नाव: गणेश कोळी
घर क्रमांक : 495-क
वय : 21 लिंग : पुरुष
छायाचित्र उपलब्ध

979 TWJ5413745
नाव : कोकिळा सुरेश कोळी
पतीचे नाव: सुरेश कोळी
घर क्रमांक : 1094
वय : 69 लिंग : महिला
छायाचित्र उपलब्ध

980 TWJ5435128
नाव : रोशनी सचिन कोल्हे
पतीचे नाव: सचिन शंकर कोल्हे
घर क्रमांक : 2221
वय : 27 लिंग : महिला
छायाचित्र उपलब्ध

981 TWJ4746533
नाव : सुरज कोळी
वडिलांचे नाव: वसंत कोळी
घर क्रमांक : 2555
वय : 26 लिंग : पुरुष
छायाचित्र उपलब्ध

982 MNH1086784
नाव : मैराज अजीत मन्यार
पतीचे नाव: अजीत मन्यार
घर क्रमांक : 286-1
वय : 42 लिंग : महिला
छायाचित्र उपलब्ध

983 MNH1084581
नाव : कुतूब भिकारी पिंजारी
वडिलांचे नाव: भिकारी पिंजारी
घर क्रमांक : 342-2
वय : 61 लिंग : पुरुष
छायाचित्र उपलब्ध

984 MNH1084144
नाव : ताहेराबी शे कुतुब पिंजारी
पतीचे नाव: शे कुतुब पिंजारी
घर क्रमांक : 342-2
वय : 56 लिंग : महिला
छायाचित्र उपलब्ध

985 MNH1701564
नाव : शेख समीर पिंजारी
वडिलांचे नाव: शेख कुतुब पिंजारी
घर क्रमांक : 342-2
वय : 37 लिंग : पुरुष
छायाचित्र उपलब्ध

986 MNH1053545
नाव : अनवर कुतुब शेख
वडिलांचे नाव: कुतुब शेख
घर क्रमांक : 342-2
वय : 38 लिंग : पुरुष
छायाचित्र उपलब्ध

987 TWJ4954509
नाव : सुनंदा प्रभाकर सोनवणे
पतीचे नाव: प्रभाकर सोनवणे
घर क्रमांक : 347-2
वय : 58 लिंग : महिला
छायाचित्र उपलब्ध

988 TWJ0380797
नाव : इंदु बळीराम कोळी
पतीचे नाव: बळीराम कोळी
घर क्रमांक : 370 1
वय : 74 लिंग : महिला
छायाचित्र उपलब्ध

989 MNH1088657
नाव : अलीकेश बळीराम कोळी
वडिलांचे नाव: बळीराम कोळी
घर क्रमांक : 370-1
वय : 44 लिंग : पुरुष
छायाचित्र उपलब्ध

990 MNH1088558
नाव : प्रविण बळीराम कोळी
वडिलांचे नाव: बळीराम कोळी
घर क्रमांक : 370-1
वय : 42 लिंग : पुरुष
छायाचित्र उपलब्ध

991 MNH1086859
नाव : सरला अकिलेश कोळी
पतीचे नाव: अकिलेश कोळी
घर क्रमांक : 370/1
वय : 40 लिंग : महिला
छायाचित्र उपलब्ध

992 MNH1084862
नाव : प्रभाकर पंडीत कोळी
वडिलांचे नाव: पंडीत कोळी
घर क्रमांक : 376-2
वय : 44 लिंग : पुरुष
छायाचित्र उपलब्ध

993 MNH1055524
नाव : बाळू पंडीत कोळी
वडिलांचे नाव: पंडीत कोळी
घर क्रमांक : 376-2
वय : 42 लिंग : पुरुष
छायाचित्र उपलब्ध

994 MNH1051762
नाव : नितीन पंडित कोळी
वडिलांचे नाव: पंडित कोळी
घर क्रमांक : 376-2
वय : 38 लिंग : पुरुष
छायाचित्र उपलब्ध

995 MNH1055912
नाव : बेबीबाई बाळु कोळी
पतीचे नाव: बाळु कोळी
घर क्रमांक : 376-2
वय : 36 लिंग : महिला
छायाचित्र उपलब्ध

996 TWJ0380931
नाव : अरविंद पंडित साळुंके
वडिलांचे नाव: पंडित साळुंके
घर क्रमांक : 376-2
वय : 52 लिंग : पुरुष
छायाचित्र उपलब्ध

997 MNH1701291
नाव : विद्या अरविंद साळुंके
पतीचे नाव: अरविंद पंडित साळुंके
घर क्रमांक : 376-2
वय : 42 लिंग : महिला
छायाचित्र उपलब्ध

998 MNH1701705
नाव : मंगला प्रभाकर साळुंके
पतीचे नाव: प्रभाकर साळुंके
घर क्रमांक : 376-2
वय : 41 लिंग : महिला
छायाचित्र उपलब्ध

999 TWJ2916195
नाव : जिजाबाई अरूण सोनवणे
पतीचे नाव: अरूण सोनवणे
घर क्रमांक : 380-2
वय : 43 लिंग : महिला
छायाचित्र उपलब्ध

1000 TWJ0380698
नाव : लिलाबाई नारायण कोळी
पतीचे नाव: नारायण कोळी
घर क्रमांक : 385 1
वय : 68 लिंग : महिला
छायाचित्र उपलब्ध

1001 MNH1053867
नाव : देवकाबाई वासुदेव निबोळे
पतीचे नाव: वासुदेव निबोळे
घर क्रमांक : 401-1
वय : 58 लिंग : महिला
छायाचित्र उपलब्ध

1002 MNH1701002
नाव : नितीन वासुदेव निंबाळे
वडिलांचे नाव: वासुदेव निंबाळे
घर क्रमांक : 401-1
वय : 49 लिंग : पुरुष
छायाचित्र उपलब्ध

1003 MNH1053818
नाव : बेबाताई पंडीत लोंढे
पतीचे नाव: पंडीत लोंढे
घर क्रमांक : 405-1
वय : 63 लिंग : महिला
छायाचित्र उपलब्ध

1004 MNH1053578
नाव : विलास बाबूराव लोंढे
वडिलांचे नाव: बाबूराव लोंढे
घर क्रमांक : 405-2
वय : 52 लिंग : पुरुष
छायाचित्र उपलब्ध

1005 MNH1053826
नाव : रेखा विलास लोंढे
पतीचे नाव: विलास लोंढे
घर क्रमांक : 405-2
वय : 46 लिंग : महिला
छायाचित्र उपलब्ध

1006 TWJ4958203
नाव : नसिबाबी असईद पिंजारी
पतीचे नाव: असईद पिंजारी
घर क्रमांक : 410-1
वय : 73 लिंग : महिला
छायाचित्र उपलब्ध

1007 MNH1052844
नाव : जहाआराबी म पिंजारी
पतीचे नाव: म पिंजारी
घर क्रमांक : 410-1
वय : 49 लिंग : महिला
छायाचित्र उपलब्ध

1008 MNH1056688
नाव : मुश्ताक़ अहमद अब्दुल सईद पिंजारी
वडिलांचे नाव: अ पिंजारी
घर क्रमांक : 410-1
वय : 46 लिंग : पुरुष
छायाचित्र उपलब्ध

1009 TWJ0381400
नाव : मो.नईम अब्दुल सईद पिंजारी
वडिलांचे नाव: अब्दुल सईद पिंजारी
घर क्रमांक : 410-1
वय : 50 लिंग : पुरुष
छायाचित्र उपलब्ध

1010 MNH1051895
नाव : महेमुद रहेमान पिंजारी
वडिलांचे नाव: रहेमान पिंजारी
घर क्रमांक : 417-1
वय : 52 लिंग : पुरुष
छायाचित्र उपलब्ध

1011 MNH1052869
नाव : सुरैय्या महेमुद पिंजारी
पतीचे नाव: महेमुद पिंजारी
घर क्रमांक : 417-1
वय : 44 लिंग : महिला
छायाचित्र उपलब्ध

1012 MNH0147082
नाव : निळकंठ एकनाथ वारके
वडिलांचे नाव: एकनाथ वारके
घर क्रमांक : 418 2
वय : 70 लिंग : पुरुष
छायाचित्र उपलब्ध

1013 TWJ0381666
नाव : मुरलीधर फकिरा साळुंके
वडिलांचे नाव: फकीरा साळुंके
घर क्रमांक : 198 1 3
वय : 66 लिंग : पुरुष
छायाचित्र उपलब्ध

1014 TWJ0381656
नाव : लक्ष्मीबाई मुरलीधर साळुंके
पतीचे नाव: मुरलीधर साळुंके
घर क्रमांक : 198 1 3
वय : 60 लिंग : महिला
छायाचित्र उपलब्ध

1015 TWJ5565775
नाव : मोहम्मद सैफ महमूद पिंजारी
वडिलांचे नाव: महमूद रहेमान पिंजारी
घर क्रमांक : 416 कोळी वाडा
वय : 21 लिंग : पुरुष
छायाचित्र उपलब्ध

1016 TWJ5603204
नाव : सानिया मुशताक़ अहमद पिंजारी
वडिलांचे नाव: मुशताक़ अहमद पिंजारी
घर क्रमांक : कोळी
वय : 21 लिंग : महिला
छायाचित्र उपलब्ध

1017 TWJ5622501
नाव : यश अकिलेश कोळी
वडिलांचे नाव: अखिलेश कोळी
घर क्रमांक : कोळी वाडा न्हावी
वय : 21 लिंग : पुरुष
छायाचित्र उपलब्ध

1018 TWJ5624036
नाव : लेखिता कोळी
वडिलांचे नाव: सुरेश कोळी
घर क्रमांक : कोळी वाडा
वय : 20 लिंग : महिला
छायाचित्र उपलब्ध

1019 TWJ5666052
नाव : मोहम्मद मोइन पिंजारी
वडिलांचे नाव: मोहम्मद नईम पिंजारी
घर क्रमांक : कोळीवाडा
वय : 24 लिंग : पुरुष
छायाचित्र उपलब्ध

1020 TWJ5700539
नाव : कुणाल देविदास कोळी
वडिलांचे नाव: देविदास पंढरी कोळी
घर क्रमांक : 373- ब
वय : 20 लिंग : पुरुष
छायाचित्र उपलब्ध

1021 TWJ5776638
नाव : पोर्णिमा विश्वनाथ साळुंके
वडिलांचे नाव: विश्वनाथ साळुंके
घर क्रमांक : 0
वय : 21 लिंग : महिला
छायाचित्र उपलब्ध

1022 TWJ4065363
नाव : वैशाली विनोद धनगर
पतीचे नाव: विनोद धनगर
घर क्रमांक : 585
वय : 37 लिंग : महिला
छायाचित्र उपलब्ध

1023 TWJ4065371
नाव : प्रतिभा मोहन कोळी
पतीचे नाव: मोहन कोळी
घर क्रमांक : ३५६अ
वय : 33 लिंग : महिला
छायाचित्र उपलब्ध

1024 TWJ4958278
नाव : निमल बुधो धनगर
पतीचे नाव: बुधो धनगर
घर क्रमांक : 529अ
वय : 65 लिंग : महिला
छायाचित्र उपलब्ध

1025 TWJ0381723
नाव : उरुशोत्तम श्रीधर धनगर
वडिलांचे नाव: श्रीधर धनगर
घर क्रमांक : 529a
वय : 62 लिंग : पुरुष
छायाचित्र उपलब्ध

1026 TWJ0381731
नाव : सुलोचना पुरुषोत्तम धनगर
पतीचे नाव: पुरुषोत्तम धनगर
घर क्रमांक : 529a
वय : 31 लिंग : महिला
छायाचित्र उपलब्ध

1027 TWJ4958286
नाव : प्रमोद बुधो धनगर
वडिलांचे नाव: बुधो धनगर
घर क्रमांक : 529अ
वय : 48 लिंग : पुरुष
छायाचित्र उपलब्ध

1028 TWJ4958294
नाव : शांताराम नामदेव धनगर
वडिलांचे नाव: नामदेव धनगर
घर क्रमांक : 529ब
वय : 50 लिंग : पुरुष
छायाचित्र उपलब्ध

1029 TWJ5360193
नाव : श्रेयस बोरोले
वडिलांचे नाव: प्रवीण बोरोले
घर क्रमांक : 534
वय : 23 लिंग : पुरुष
छायाचित्र उपलब्ध

1030 TWJ4737326
नाव : मयुर बोरोले
वडिलांचे नाव: जितेंद्र बोरोले
घर क्रमांक : ५७३-ब
वय : 29 लिंग : पुरुष
छायाचित्र उपलब्ध

1031 MNH1084342
नाव : मनोज निळकंठ धनगर
वडिलांचे नाव: निळकंठ धनगर
घर क्रमांक : 585
वय : 45 लिंग : पुरुष
छायाचित्र उपलब्ध

1032 MNH1085299
नाव : विनोद निळकंठ धनगर
वडिलांचे नाव: निळकंठ धनगर
घर क्रमांक : 585
वय : 42 लिंग : पुरुष
छायाचित्र उपलब्ध

1033 TWJ0381795
नाव : सुर्यकला निळकंठ धनगर
पतीचे नाव: निळकंठ धनगर
घर क्रमांक : 585 A
वय : 62 लिंग : महिला
छायाचित्र उपलब्ध

1034 TWJ5458633
नाव : पियुष राजाराम कातरे
वडिलांचे नाव: राजाराम कातरे
घर क्रमांक : 602
वय : 22 लिंग : पुरुष
छायाचित्र उपलब्ध

1035 TWJ5736061
नाव : राकेश धनगर
वडिलांचे नाव: शांताराम धनगर
घर क्रमांक : वॉर्ड नं 3
वय : 20 लिंग : पुरुष
छायाचित्र उपलब्ध

1036 TWJ5740808
नाव : रोशन शांताराम धनगर
वडिलांचे नाव: शांताराम नामदेव धनगर
घर क्रमांक : 529बी
वय : 22 लिंग : पुरुष
छायाचित्र उपलब्ध

1037 TWJ5628912
नाव : रियाज़ शेख युसूफ पिंजारी
वडिलांचे नाव: युसूफ शेख इसाक पिंजारी
घर क्रमांक : अक्सा नगर
वय : 20 लिंग : पुरुष
छायाचित्र उपलब्ध

1038 TWJ4425856
नाव : भारती प्रेमेंद्र चौधरी
पतीचे नाव: प्रेमेंद्र चौधरी
घर क्रमांक :
वय : 46 लिंग : महिला
छायाचित्र उपलब्ध

1039 TWJ4318861
नाव : राजेंद्र पुरुषोत्तम धनगर
वडिलांचे नाव: पुरुषोत्तम धनगर
घर क्रमांक : ५२९अ
वय : 33 लिंग : पुरुष
छायाचित्र उपलब्ध

1040 TWJ4425757
नाव : उमेश मधुकर गुरव
वडिलांचे नाव: मधुकर गुरव
घर क्रमांक :
वय : 45 लिंग : पुरुष
छायाचित्र उपलब्ध

1041 TWJ4425849
नाव : निर्मला चुडामण कापडे
वडिलांचे नाव: चुडामण कापडे
घर क्रमांक :
वय : 57 लिंग : महिला
छायाचित्र उपलब्ध

1042 TWJ4318903
नाव : कलाबाई लक्ष्मन कापडे
पतीचे नाव: लक्ष्मन कापडे
घर क्रमांक : २८९
वय : 56 लिंग : महिला
छायाचित्र उपलब्ध

1043 TWJ4425831
नाव : संजय चुडामण कापडे
वडिलांचे नाव: चुडामण कापडे
घर क्रमांक :
वय : 37 लिंग : पुरुष
छायाचित्र उपलब्ध

1044 TWJ4425823
नाव : सुनिल चुडामण कापडे
वडिलांचे नाव: चुडामण कापडे
घर क्रमांक :
वय : 35 लिंग : पुरुष
छायाचित्र उपलब्ध

1045 TWJ4425765
नाव : सुनिता संतोष कोळी
पतीचे नाव: संतोष कोळी
घर क्रमांक :
वय : 46 लिंग : महिला
छायाचित्र उपलब्ध

1046 TWJ4425807
नाव : प्रविण सुरेश कोळी
वडिलांचे नाव: सुरेश कोळी
घर क्रमांक :
वय : 38 लिंग : पुरुष
छायाचित्र उपलब्ध

1047 TWJ4425815
नाव : आशा प्रविण कोळी
पतीचे नाव: प्रविण कोळी
घर क्रमांक :
वय : 35 लिंग : महिला
छायाचित्र उपलब्ध

1048 TWJ4425799
नाव : मोहिनी नितीन कोळी
पतीचे नाव: नितीन कोळी
घर क्रमांक :
वय : 33 लिंग : महिला
छायाचित्र उपलब्ध

1049 TWJ4318929
नाव : सुभाष सुका मारसाळे
वडिलांचे नाव: सुका मारसाळे
घर क्रमांक : २०९४
वय : 30 लिंग : पुरुष
छायाचित्र उपलब्ध

1050 TWJ4353017
नाव : शोभा शांताराम मोरे
पतीचे नाव: शांताराम मोरे
घर क्रमांक : २०९४
वय : 60 लिंग : महिला
छायाचित्र उपलब्ध

1051 TWJ4352993
नाव : संगीता विजय मोरे
पतीचे नाव: विजय मोरे
घर क्रमांक : २०८९
वय : 30 लिंग : महिला
छायाचित्र उपलब्ध

1052 TWJ4318895
नाव : मयूर किशोर मोरे
वडिलांचे नाव: किशोर मोरे
घर क्रमांक : २०५९
वय : 29 लिंग : पुरुष
छायाचित्र उपलब्ध

1053 TWJ4352985
नाव : सरस्वती रमेश पवार
वडिलांचे नाव: रमेश पवार
घर क्रमांक : ४०३
वय : 32 लिंग : महिला
छायाचित्र उपलब्ध

1054 TWJ4318846
नाव : निलोफर शेख जाकीर पिंजारी
पतीचे नाव: शेख जाकीर पिंजारी
घर क्रमांक : ३१४
वय : 31 लिंग : महिला
छायाचित्र उपलब्ध

1055 TWJ4318887
नाव : आशा सुर्यकांत साळवे
पतीचे नाव: सुर्यकांत साळवे
घर क्रमांक : २०८६
वय : 38 लिंग : महिला
छायाचित्र उपलब्ध

1056 TWJ4318853
नाव : सोनाली दिलीप श्रीखंडे
पतीचे नाव: दिलीप श्रीखंडे
घर क्रमांक : ३००
वय : 35 लिंग : महिला
छायाचित्र उपलब्ध

1057 TWJ4425732
नाव : सचिन सुनिल तेली
वडिलांचे नाव: सुनिल तेली
घर क्रमांक :
वय : 27 लिंग : पुरुष
छायाचित्र उपलब्ध

1058 TWJ4568853
नाव : अकिला आसिफ़ खाटीक शे
पतीचे नाव: आसिफ़ खाटीक खतीक
घर क्रमांक : ,
वय : 55 लिंग : महिला
छायाचित्र उपलब्ध

1059 TWJ4597027
नाव : मालती विष्णू तायडे
पतीचे नाव: विष्णू तायडे
घर क्रमांक : बौद्ध वाडा.
वय : 73 लिंग : महिला
छायाचित्र उपलब्ध

1060 TWJ4761599
नाव : ललिता भरत कापडे
पतीचे नाव: भरत कापडे
घर क्रमांक : कुंभार वाडा
वय : 36 लिंग : महिला
छायाचित्र उपलब्ध

1061 TWJ4739611
नाव : विजय काशिनाथ सोनावणे
वडिलांचे नाव: काशिनाथ सोनावणे
घर क्रमांक : ना
वय : 61 लिंग : पुरुष
छायाचित्र उपलब्ध

1062 TWJ4774725
नाव : नाजमूनिस्सा बी शेख असलम शेख
पतीचे नाव: असलम मूसा
घर क्रमांक : न्हावी
वय : 55 लिंग : महिला
छायाचित्र उपलब्ध

1063 TWJ5301155
नाव : हिरालाल बारेला
वडिलांचे नाव: चत्तरसिंग बारेला
घर क्रमांक : वंजार वाडी
वय : 34 लिंग : पुरुष
छायाचित्र उपलब्ध

1064 TWJ5362884
नाव : शारदा बारेला
पतीचे नाव: हिरालाल बारेला
घर क्रमांक : वंजारवाडी
वय : 30 लिंग : महिला
छायाचित्र उपलब्ध

1065 TWJ4597266
नाव : अंकुश संतोष चौधरी
वडिलांचे नाव: संतोष चौधरी
घर क्रमांक : 5
वय : 28 लिंग : पुरुष
छायाचित्र उपलब्ध

1066 TWJ4567632
नाव : हिना परवीन
पतीचे नाव: इस्माइल मण्यार
घर क्रमांक : 12
वय : 30 लिंग : महिला
छायाचित्र उपलब्ध

1067 TWJ4517231
नाव : अजय बबन मोरे
वडिलांचे नाव: बबन मोरे
घर क्रमांक : 21
वय : 27 लिंग : पुरुष
छायाचित्र उपलब्ध

1068 TWJ4517272
नाव : सविता ईश्वर कुंभार
पतीचे नाव: ईश्वर कुंभार
घर क्रमांक : 23
वय : 38 लिंग : महिला
छायाचित्र उपलब्ध

1069 TWJ5222849
नाव : चैताली बावस्कर
पतीचे नाव: मनोहर बावस्कर
घर क्रमांक : 32
वय : 30 लिंग : महिला
छायाचित्र उपलब्ध

1070 TWJ4517249
नाव : आकाश तुकाराम कापडे
वडिलांचे नाव: तुकाराम कापडे
घर क्रमांक : 32
वय : 30 लिंग : पुरुष
छायाचित्र उपलब्ध

1071 TWJ5221502
नाव : नेहा कापडे
पतीचे नाव: सतीश कापडे
घर क्रमांक : 32
वय : 29 लिंग : महिला
छायाचित्र उपलब्ध

1072 TWJ4517256
नाव : चंद्रकांत मुरलीधर कापडे
वडिलांचे नाव: मुरलीधर कापडे
घर क्रमांक : 32
वय : 28 लिंग : पुरुष
छायाचित्र उपलब्ध

1073 TWJ4517314
नाव : काजल भिकन कापडे
पतीचे नाव: भिकन कापडे
घर क्रमांक : 32
वय : 28 लिंग : महिला
छायाचित्र उपलब्ध

1074 TWJ5222856
नाव : अमोल कापडे
वडिलांचे नाव: राजू कापडे
घर क्रमांक : 32
वय : 25 लिंग : पुरुष
छायाचित्र उपलब्ध

1075 TWJ4746509
नाव : पूनम कापडे
पतीचे नाव: विजय कापडे
घर क्रमांक : 32
वय : 27 लिंग : महिला
छायाचित्र उपलब्ध

1076 TWJ5212790
नाव : अमोल कापडे
वडिलांचे नाव: कैलास कापडे
घर क्रमांक : 32
वय : 25 लिंग : पुरुष
छायाचित्र उपलब्ध

1077 TWJ5212816
नाव : विवेक मोरे
वडिलांचे नाव: संजय मोरे
घर क्रमांक : 32
वय : 24 लिंग : पुरुष
छायाचित्र उपलब्ध

1078 TWJ5362298
नाव : देवेंद्र पाटील
वडिलांचे नाव: विलास पाटील
घर क्रमांक : 32
वय : 23 लिंग : पुरुष
छायाचित्र उपलब्ध

1079 TWJ4517264
नाव : शिरीन बानो खाटीक
पतीचे नाव: सलिम खाटीक
घर क्रमांक : 33
वय : 42 लिंग : महिला
छायाचित्र उपलब्ध

1080 TWJ4353066
नाव : राहुल अर्जुन कापडे
वडिलांचे नाव: अर्जुन कापडे
घर क्रमांक : 42
वय : 30 लिंग : पुरुष
छायाचित्र उपलब्ध

1081 TWJ4508693
नाव : अनिल दिलीप कापडे
वडिलांचे नाव: दिलीप कापडे
घर क्रमांक : 45
वय : 32 लिंग : पुरुष
छायाचित्र उपलब्ध

1082 TWJ4570230
नाव : शेख मोहसिन शेख मुनाफ पिंजारी
वडिलांचे नाव: शेख मुनाफ पिंजारी
घर क्रमांक : 65
वय : 29 लिंग : पुरुष
छायाचित्र उपलब्ध

1083 TWJ4508719
नाव : दिपाली विनोद तायडे
पतीचे नाव: विनोद तायडे
घर क्रमांक : 66
वय : 29 लिंग : महिला
छायाचित्र उपलब्ध

1084 TWJ4567905
नाव : तज़्मीन बानो शेख शफ़ीउद्दीन मोमीन
पतीचे नाव: शेख शफ़ीउद्दीन मोमीन
घर क्रमांक : 78
वय : 33 लिंग : महिला
छायाचित्र उपलब्ध

1085 TWJ4567814
नाव : नितिन सुरेश तळेले
वडिलांचे नाव: सुरेश
घर क्रमांक : 89
वय : 28 लिंग : पुरुष
छायाचित्र उपलब्ध

1086 TWJ5495957
नाव : चित्रा तळेले
पतीचे नाव: नितिन तळेले
घर क्रमांक : 89
वय : 24 लिंग : महिला
छायाचित्र उपलब्ध

1087 TWJ4567772
नाव : इमरान कलीम खान
वडिलांचे नाव: कलीम खान
घर क्रमांक : 96
वय : 31 लिंग : पुरुष
छायाचित्र उपलब्ध

1088 TWJ4567749
नाव : शेख शाहरुख
वडिलांचे नाव: शेख रऊफ़
घर क्रमांक : 98
वय : 30 लिंग : पुरुष
छायाचित्र उपलब्ध

1089 TWJ5358866
नाव : ज़ोहरा बी
पतीचे नाव: समीर शेख
घर क्रमांक : 132
वय : 26 लिंग : महिला
छायाचित्र उपलब्ध

1090 TWJ5358932
नाव : यास्मीन मन्यार
पतीचे नाव: शाकिर मन्यार
घर क्रमांक : 132
वय : 27 लिंग : महिला
छायाचित्र उपलब्ध

1091 TWJ4740510
नाव : भूषण निळे
वडिलांचे नाव: रवींद्र निळे
घर क्रमांक : 214
वय : 25 लिंग : पुरुष
छायाचित्र उपलब्ध

1092 TWJ4746525
नाव : पवन कापडे
वडिलांचे नाव: ज्ञानेश्वर कापडे
घर क्रमांक : 0252
वय : 27 लिंग : पुरुष
छायाचित्र उपलब्ध

1093 TWJ4746558
नाव : विनोद कापडे
वडिलांचे नाव: वसंत कापडे
घर क्रमांक : 253
वय : 27 लिंग : पुरुष
छायाचित्र उपलब्ध

1094 TWJ4508800
नाव : शिरीन बानो अन्सार पिंजारी
पतीचे नाव: अन्सार शे निसार पिंजारी
घर क्रमांक : 256
वय : 28 लिंग : महिला
छायाचित्र उपलब्ध

1095 TWJ4746566
नाव : रितेश मोरे
वडिलांचे नाव: दिलीप मोरे
घर क्रमांक : 256
वय : 26 लिंग : पुरुष
छायाचित्र उपलब्ध

1096 TWJ4353025
नाव : अनिल राजेंद्र कापडे
वडिलांचे नाव: राजेंद्र कापडे
घर क्रमांक : 263
वय : 36 लिंग : पुरुष
छायाचित्र उपलब्ध

1097 TWJ4353058
नाव : लता अनिल कापडे
पतीचे नाव: अनिल कापडे
घर क्रमांक : 263
वय : 35 लिंग : महिला
छायाचित्र उपलब्ध

1098 TWJ4353033
नाव : विजय राजेंद्र कापडे
वडिलांचे नाव: राजेंद्र कापडे
घर क्रमांक : 263
वय : 34 लिंग : पुरुष
छायाचित्र उपलब्ध

1099 TWJ4353041
नाव : पवन राजेंद्र कापडे
वडिलांचे नाव: राजेंद्र कापडे
घर क्रमांक : 263
वय : 31 लिंग : पुरुष
छायाचित्र उपलब्ध

1100 TWJ5221478
नाव : विशाल बारी
वडिलांचे नाव: साहेबराव बारी
घर क्रमांक : 268
वय : 25 लिंग : पुरुष
छायाचित्र उपलब्ध

1101 TWJ4678041
नाव : शेख मोहम्मद शेख इब्राहिम पिंजारी
वडिलांचे नाव: शेख इब्राहिम शेख अहमद पिंजारी
घर क्रमांक : 268
वय : 36 लिंग : पुरुष
छायाचित्र उपलब्ध

1102 TWJ4467288
नाव : चैताली श्रीकृष्ण कापडे
पतीचे नाव: श्रीकृष्ण वासुदेव कापडे
घर क्रमांक : 271
वय : 31 लिंग : महिला
छायाचित्र उपलब्ध

1103 TWJ1663087
नाव : किरण नथ्थु कापडे
वडिलांचे नाव: नथ्थु कापडे
घर क्रमांक : 278
वय : 36 लिंग : पुरुष
छायाचित्र उपलब्ध

1104 TWJ5212824
नाव : नंदू पाटील
वडिलांचे नाव: दत्तू पाटील
घर क्रमांक : 281
वय : 40 लिंग : पुरुष
छायाचित्र उपलब्ध

1105 TWJ4517322
नाव : जयश्री नंदू पाटील
पतीचे नाव: नंदू पाटील
घर क्रमांक : 281
वय : 36 लिंग : महिला
छायाचित्र उपलब्ध

1106 TWJ4467270
नाव : उज्वला पंकज पाटील
पतीचे नाव: पंकज पाटील
घर क्रमांक : 281
वय : 32 लिंग : महिला
छायाचित्र उपलब्ध

1107 TWJ5362272
नाव : स्वाती पाटील
पतीचे नाव: प्रदीपकुमार पाटील
घर क्रमांक : 281
वय : 28 लिंग : महिला
छायाचित्र उपलब्ध

1108 TWJ4517348
नाव : संगिता मिलिंद वसाने
पतीचे नाव: मिलिंद वसाने
घर क्रमांक : 286
वय : 40 लिंग : महिला
छायाचित्र उपलब्ध

1109 TWJ1249556
नाव : मोहन जनार्दन कोळी
वडिलांचे नाव: जनार्दन कोळी
घर क्रमांक : 356/अ
वय : 39 लिंग : पुरुष
छायाचित्र उपलब्ध

1110 TWJ1249648
नाव : संदिप प्रकाश कोळी
वडिलांचे नाव: प्रकाश कोळी
घर क्रमांक : 367/ब
वय : 36 लिंग : पुरुष
छायाचित्र उपलब्ध

1111 MNH1056399
नाव : भागीरथी महादेव नरवाडे
पतीचे नाव: महादेव नरवाडे
घर क्रमांक : 370
वय : 69 लिंग : महिला
छायाचित्र उपलब्ध

1112 TWJ4218822
नाव : माधुरी गणेश नरवाडे
पतीचे नाव: गणेश नरवाडे
घर क्रमांक : 370
वय : 35 लिंग : महिला
छायाचित्र उपलब्ध

1113 TWJ4218715
नाव : गणेश महादेव नरवाडे
वडिलांचे नाव: महादेव नरवाडे
घर क्रमांक : 370
वय : 40 लिंग : पुरुष
छायाचित्र उपलब्ध

1114 TWJ4800595
नाव : अनुसया सुधाकर श्रीखंडे
पतीचे नाव: सुधाकर श्रीखंडे
घर क्रमांक : 370
वय : 73 लिंग : महिला
छायाचित्र उपलब्ध

1115 TWJ5370911
नाव : भूषण झोपे
वडिलांचे नाव: सोनू झोपे
घर क्रमांक : 416
वय : 33 लिंग : पुरुष
छायाचित्र उपलब्ध

1116 TWJ1249663
नाव : शिरीष अशोक साळुंके
वडिलांचे नाव: अशोक साळुंके
घर क्रमांक : 417
वय : 36 लिंग : पुरुष
छायाचित्र उपलब्ध

1117 TWJ1663111
नाव : नितीन सुरेश कोळी
वडिलांचे नाव: सुरेश कोळी
घर क्रमांक : 495/क
वय : 40 लिंग : पुरुष
छायाचित्र उपलब्ध

1118 TWJ4238994
नाव : संगीता प्रमोद धनगर
पतीचे नाव: प्रमोद धनगर
घर क्रमांक : 529
वय : 39 लिंग : महिला
छायाचित्र उपलब्ध

1119 TWJ4260394
नाव : राजश्री भानुदास इंगळे
वडिलांचे नाव: भानुदास इंगळे
घर क्रमांक : 706B
वय : 32 लिंग : महिला
छायाचित्र उपलब्ध

1120 TWJ4711719
नाव : स्वपनिल मोहन तायडे
वडिलांचे नाव: मोहन तायडे
घर क्रमांक : 2042
वय : 27 लिंग : पुरुष
छायाचित्र उपलब्ध

1121 TWJ5362363
नाव : कोमल मोरे
पतीचे नाव: मयूर मोरे
घर क्रमांक : 2059
वय : 28 लिंग : महिला
छायाचित्र उपलब्ध

1122 TWJ5361928
नाव : गोदावरी बिऱ्हाडे
वडिलांचे नाव: धर्मा बिऱ्हाडे
घर क्रमांक : 2095
वय : 31 लिंग : महिला
छायाचित्र उपलब्ध

1123 TWJ4517330
नाव : ललिता योगेश कोलते
पतीचे नाव: योगेश कोलते
घर क्रमांक : 2221
वय : 39 लिंग : महिला
छायाचित्र उपलब्ध

1124 TWJ4508768
नाव : देवेंद्र शालिग्राम कोलते
वडिलांचे नाव: शालिग्राम कोलते
घर क्रमांक : 2221
वय : 34 लिंग : पुरुष
छायाचित्र उपलब्ध

1125 TWJ5435144
नाव : योगिता देवेंद्र कोलते
पतीचे नाव: देवेंद्र शालिग्राम कोलते
घर क्रमांक : 2221
वय : 26 लिंग : महिला
छायाचित्र उपलब्ध

1126 TWJ4746541
नाव : सचिन कापडे
वडिलांचे नाव: वसंत कापडे
घर क्रमांक : 2523
वय : 28 लिंग : पुरुष
छायाचित्र उपलब्ध

1127 TWJ5300678
नाव : प्रथमेश बारी
वडिलांचे नाव: संजीव बारी
घर क्रमांक : 2708
वय : 23 लिंग : पुरुष
छायाचित्र उपलब्ध

1128 TWJ4508701
नाव : सरला रुपेश कापडे
पतीचे नाव: रुपेश कापडे
घर क्रमांक : 2728
वय : 28 लिंग : महिला
छायाचित्र उपलब्ध

1129 TWJ1249564
नाव : प्रदिप अशोक दुडे
वडिलांचे नाव: अशोक दुडे
घर क्रमांक : 2765
वय : 36 लिंग : पुरुष
छायाचित्र उपलब्ध

1130 TWJ1249531
नाव : प्रदिप कुमार बळीराम पाटील
वडिलांचे नाव: बळीराम पाटील
घर क्रमांक : 281/1
वय : 35 लिंग : पुरुष
छायाचित्र उपलब्ध

1131 MNH1085521
नाव : नरेंद्र रामकृष्ण पाटील
वडिलांचे नाव: रामकृष्ण पाटील
घर क्रमांक : 2847
वय : 54 लिंग : पुरुष
छायाचित्र उपलब्ध

1132 MNH1051481
नाव : देवका नरेंद्र पाटील
पतीचे नाव: नरेंद्र पाटील
घर क्रमांक : 2847
वय : 49 लिंग : महिला
छायाचित्र उपलब्ध

1133 TWJ1249614
नाव : योगेश वासुदेव कापडे
वडिलांचे नाव: वासुदेव उखर्डू कापडे
घर क्रमांक : 295/1
वय : 37 लिंग : पुरुष
छायाचित्र उपलब्ध

1134 TWJ2916211
नाव : नरेंद्र भास्कर कापडे
वडिलांचे नाव: भास्कर कापडे
घर क्रमांक : 295/1
वय : 35 लिंग : पुरुष
छायाचित्र उपलब्ध

1135 TWJ4353074
नाव : संदिप सिताराम कापडे
वडिलांचे नाव: सिताराम कापडे
घर क्रमांक : 295/1
वय : 29 लिंग : पुरुष
छायाचित्र उपलब्ध

1136 TWJ5516323
नाव : सुभाष दिलीप कापडे
वडिलांचे नाव: दिलीप हरी कापडे
घर क्रमांक : 296/1
वय : 32 लिंग : पुरुष
छायाचित्र उपलब्ध

1137 TWJ5511274
नाव : सपना सुभाष कापडे
पतीचे नाव: सुभाष दिलीप कापडे
घर क्रमांक : 296/1
वय : 29 लिंग : महिला
छायाचित्र उपलब्ध

1138 TWJ4508735
नाव : हीना परवीन पिंजारी
पतीचे नाव: शे. परवेज पिंजारी
घर क्रमांक : 2986
वय : 31 लिंग : महिला
छायाचित्र उपलब्ध

1139 TWJ4508750
नाव : नाजमीन शे. समीर पिंजारी
पतीचे नाव: शे. समीर पिंजारी
घर क्रमांक : 2986
वय : 30 लिंग : महिला
छायाचित्र उपलब्ध

1140 TWJ5680798
नाव : सुनिता अरुण कुंभार
पतीचे नाव: अरुण कुंभार
घर क्रमांक : न्हावी
वय : 41 लिंग : महिला
छायाचित्र उपलब्ध

1141 TWJ5731542
नाव : कमल बारेला
वडिलांचे नाव: रुजया बारेला
घर क्रमांक : वॉर्ड नं 4
वय : 25 लिंग : पुरुष
छायाचित्र उपलब्ध

1142 TWJ5731559
नाव : पिंकी बारेला
पतीचे नाव: कमल बारेला
घर क्रमांक : वॉर्ड नं 4
वय : 25 लिंग : महिला
छायाचित्र उपलब्ध

1143 TWJ5735477
नाव : रगन सुबला बारेला
वडिलांचे नाव: सुबला बारेला
घर क्रमांक : 987
वय : 34 लिंग : पुरुष
छायाचित्र उपलब्ध

1144 TWJ5753637
नाव : सावित्री रगन बारेला
पतीचे नाव: रगन बारेला
घर क्रमांक : पावरा वस्ती
वय : 23 लिंग : महिला
छायाचित्र उपलब्ध

1145 TWJ5753645
नाव : भारती जितेश बारेला
पतीचे नाव: जितेश बारेला
घर क्रमांक : 977
वय : 23 लिंग : महिला
छायाचित्र उपलब्ध

1146 TWJ5753652
नाव : जितेश रिच्छा बारेला
वडिलांचे नाव: रिच्छा बारेला
घर क्रमांक : 977
वय : 25 लिंग : पुरुष
छायाचित्र उपलब्ध

मतदारांचा सारांश

A) मतदारांची संख्या

		यादी प्रकार	यादी ओळख	मतदारांची संख्या			
				पुरुष	महिला	तृतिय पंथी	एकूण
1	मूळ यादी	मूळ यादी	विशेष सखोल पुनरिक्षण २०२६ च्या अंतर्गत तयार करण्यात आलेली प्रारूप मतदार यादी	598	548	0	1146
				598	548	0	1146

मतदार नोंदणी अधिकाऱ्याची स्वाक्षरी