मतदार यादी 2026 S13 महाराष्ट्र

विधानसभा मतदारसंघाचा क्रमांक , नाव व आरक्षण स्थिती : 11 - रावेर (सर्वसाधारण)	यादी भाग क्रमांक : 157
ज्या लोकसभा मतदारसंघात अंतर्भुत आहे त्या लोकसभा मतदारसंघाचा क्रमांक व नाव आणि आरक्षण स्थिती : 4 - रावेर (सर्वसाधारण)	

1. पुनरीक्षणाचा तपशील

पुनरीक्षणाचे वर्ष	**2026**	**यादी ओळख** विशेष सखोल पुनरिक्षण २०२६ च्या अंतर्गत तयार करण्यात आलेली प्रारूप मतदार यादी
अहर्ता दिनांक	**01-10-2026**	
पुनरिक्षणाचा प्रकार	**विशेष सखोल पुनरिक्षण 2026**	
प्रसिद्धीचा दिनांक	**31-08-2026**	

2. भाग क्र. आणि मतदान क्षेत्राचा तपशील

भागामधील विभागांचा क्रमांक आणि नाव

1-महाजन गल्ली हिंगोणे
2-तडवी वाडा हिंगोणे
3-गुळवे-भोळे वाडा हिंगोणे
4-स्वामी नारायण मंदिर परिसर हिंगोणे
5-मोरे कॉलोनी हिंगोणे
6-विठठल मंदिर परिसर हिंगोणे
7-बाजार चौक हिंगोणे
8-पाटील बढे वाडा हिंगोणे
9-बाजार चौक हिंगोणे
10-भवानी माता मंदिर परिसर हिंगोणे
11-हिंगोणे

मूळ नगर किंवा गाव	: हिंगोणे
पोलीस स्थानक	: फैजपुर
तालुका	: यावल
जिल्हा	: जळगांव
पीन कोड	: 425503

3. मतदान केंद्राचा तपशील

मतदान केंद्राचा क्रमांक आणि नाव :	**मतदान केंद्राचा प्रकार (पुरुष/महिला/सर्वसाधारण)**	सर्वसाधारण
157 - हिंगोणे **मतदान केंद्राचा पत्ता :** प्रभात विद्यालय, दक्षिणेकडील पूर्व-पश्चिम इमारत, पुर्वेकडून खोली क्र.5, हिंगोणे	**या यादी भागातील सहायकारी मतदान केंद्रांची संख्या :**	0

4. मतदारांची संख्या

सुरुवातीचा अनुक्रमांक	**शेवटचा अनुक्रमांक**	**एकूण मतदार**			
		पुरुष	**महिला**	**तृतिय पंथी**	**एकूण**
1	922	462	460	0	922

मतदार नोंदणी अधिकाऱ्याची स्वाक्षरी

Nazri Naksha

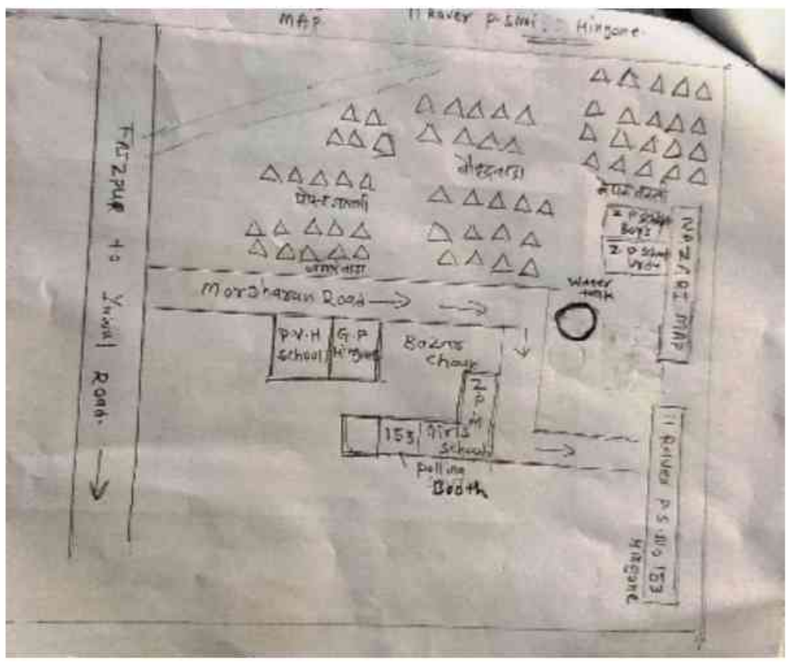

Google Map View

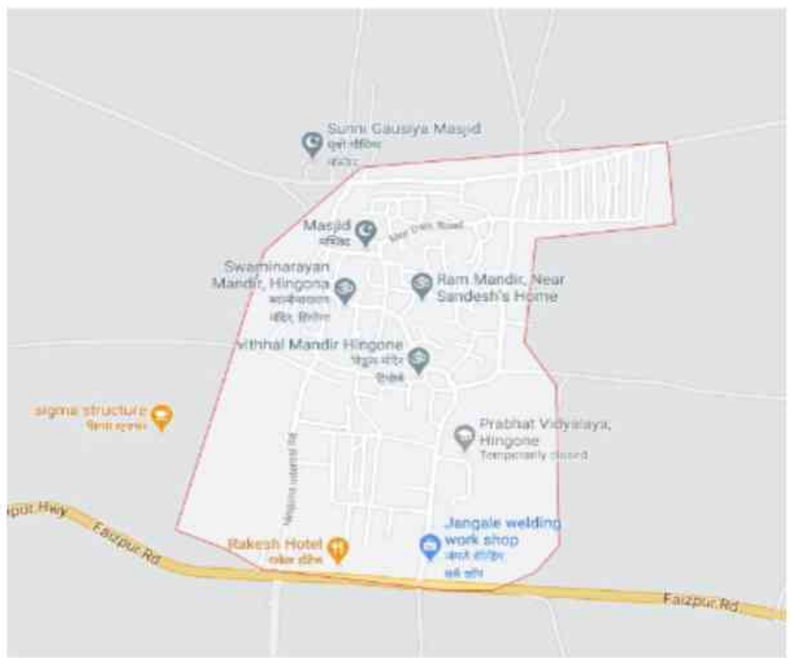

Polling Station Building Front View



Polling Station Front View

Cad View

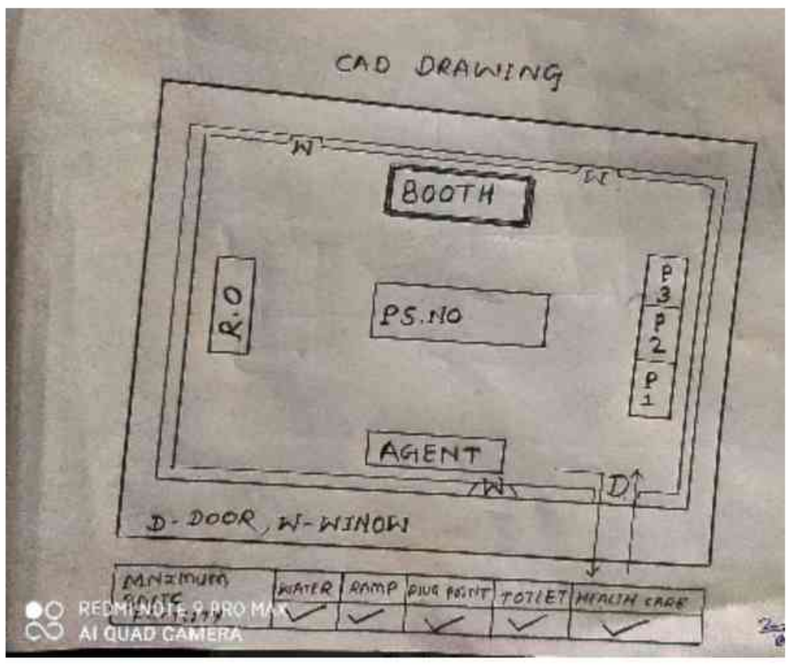

Key MAP View

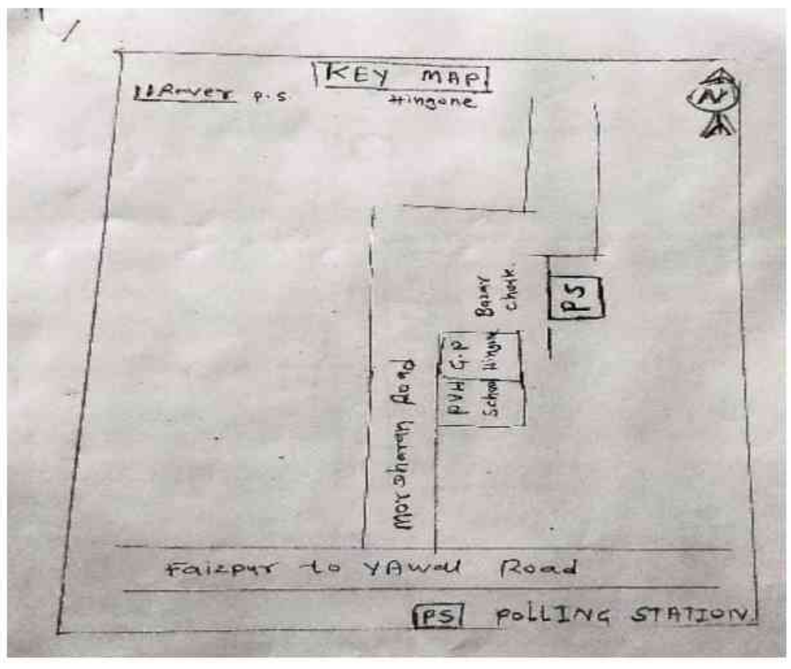

1 TWJ1993088
नाव : गिरीष चुडामण वायकोळे
वडिलांचे नाव: चुडामण वायकोळे
घर क्रमांक : -
वय : 36 लिंग : पुरुष
छायाचित्र उपलब्ध

2 TWJ2618908
नाव : नम्रता नरेंद्र अत्तरदे
पतीचे नाव: नरेंद्र अत्तरदे
घर क्रमांक : -
वय : 52 लिंग : महिला
छायाचित्र उपलब्ध

3 TWJ1993005
नाव : प्रशात कमलाकर भंगाळे
वडिलांचे नाव: कमलाकर भंगाळे
घर क्रमांक : -
वय : 40 लिंग : पुरुष
छायाचित्र उपलब्ध

4 TWJ4353538
नाव : सुजाता राजेंद्र भंगाळे
वडिलांचे नाव: राजेंद्र भंगाळे
घर क्रमांक : ३२
वय : 31 लिंग : महिला
छायाचित्र उपलब्ध

5 TWJ1232677
नाव : सुशिला किसन सोनवणे
पतीचे नाव: किसन सोनवणे
घर क्रमांक :
वय : 53 लिंग : महिला
छायाचित्र उपलब्ध

6 TWJ2618890
नाव : जयेश शशिकांत गाजरे
वडिलांचे नाव: शशिकांत गाजरे
घर क्रमांक : -
वय : 35 लिंग : पुरुष
छायाचित्र उपलब्ध

7 TWJ3014446
नाव : तिरुपती प्रकाश जंगले
वडिलांचे नाव: प्रकाश जंगले
घर क्रमांक :
वय : 33 लिंग : पुरुष
छायाचित्र उपलब्ध

8 TWJ2618882
नाव : वैभव प्रमोद जावळे
वडिलांचे नाव: प्रमोद जावळे
घर क्रमांक : -
वय : 33 लिंग : पुरुष
छायाचित्र उपलब्ध

9 MNH1090711
नाव : प्रमोद बाळक़ष्ण जोशी
वडिलांचे नाव: बाळक़ष्ण जोशी
घर क्रमांक :
वय : 45 लिंग : पुरुष
छायाचित्र उपलब्ध

10 TWJ1900034
नाव : सुशिला किरंगे
पतीचे नाव: उल्हास किरंगे
घर क्रमांक : -
वय : 42 लिंग : महिला
छायाचित्र उपलब्ध

11 TWJ2810968
नाव : योगेश दिनकर कुरकुरे
वडिलांचे नाव: दिनकर कुरकुरे
घर क्रमांक : 42
वय : 34 लिंग : पुरुष
छायाचित्र उपलब्ध

12 TWJ2618841
नाव : निकीता सुरज महाजन
पतीचे नाव: सुरज महाजन
घर क्रमांक : -
वय : 41 लिंग : महिला
छायाचित्र उपलब्ध

13 TWJ1608272
नाव : धिरज यशवंत महाजन
वडिलांचे नाव: यशवंत महाजन
घर क्रमांक :
वय : 38 लिंग : पुरुष
छायाचित्र उपलब्ध

14 TWJ1993096
नाव : सुरज जयप्रकाश महाजन
वडिलांचे नाव: जयप्रकाश महाजन
घर क्रमांक : -
वय : 34 लिंग : पुरुष
छायाचित्र उपलब्ध

15 TWJ3014693
नाव : श्रृतीका सतीष महाजन
वडिलांचे नाव: सतीष महाजन
घर क्रमांक :
वय : 34 लिंग : महिला
छायाचित्र उपलब्ध

16 TWJ3014685
नाव : केतन सतिष महाजन
वडिलांचे नाव: सतिष महाजन
घर क्रमांक :
वय : 32 लिंग : पुरुष
छायाचित्र उपलब्ध

17 TWJ2618833
नाव : रितेश काशिनाथ राणे
वडिलांचे नाव: काशिनाथ राणे
घर क्रमांक : -
वय : 65 लिंग : पुरुष
छायाचित्र उपलब्ध

18 TWJ1992999
नाव : निता भागवत सोनवणे
पतीचे नाव: भागवत सोनवणे
घर क्रमांक : -
वय : 47 लिंग : महिला
छायाचित्र उपलब्ध

19 TWJ3014511
नाव : अमिनाबाई दगडु तडवी
पतीचे नाव: दगडु तडवी
घर क्रमांक :
वय : 32 लिंग : महिला
छायाचित्र उपलब्ध

20 TWJ2618874
नाव : फारुक बाबू तडवी
वडिलांचे नाव: बाबू जमशेर तडवी
घर क्रमांक : -
वय : 40 लिंग : पुरुष
छायाचित्र उपलब्ध

21 TWJ2618858
नाव : इसा बाळु तडवी
वडिलांचे नाव: बाळु तडवी
घर क्रमांक : -
वय : 39 लिंग : पुरुष
छायाचित्र उपलब्ध

22 TWJ1993062
नाव : फरिदा फिरोज तडवी
पतीचे नाव: फिरोज तडवी
घर क्रमांक : -
वय : 36 लिंग : महिला
छायाचित्र उपलब्ध

23 MNH2065340
नाव : रमजान गफुर तडवी
वडिलांचे नाव: गफुर तडवी
घर क्रमांक :
वय : 35 लिंग : पुरुष
छायाचित्र उपलब्ध

24 TWJ1993070
नाव : युनुस राजु तडवी
वडिलांचे नाव: राजु तडवी
घर क्रमांक : -
वय : 34 लिंग : पुरुष
छायाचित्र उपलब्ध

25 TWJ2618866
नाव : सकीनार रमजान तडवी
पतीचे नाव: रमजान तडवी
घर क्रमांक : -
वय : 34 लिंग : महिला
छायाचित्र उपलब्ध

26 MNH1119841
नाव : प्रशांत श्रीधर वारके
वडिलांचे नाव: श्रीधर वारके
घर क्रमांक :
वय : 45 लिंग : पुरुष
छायाचित्र उपलब्ध

27 MNH1122142
नाव : जयंत दामोधर वारके
वडिलांचे नाव: दामोधर वारके
घर क्रमांक :
वय : 44 लिंग : पुरुष
छायाचित्र उपलब्ध

28 TWJ1232651
नाव : सुशिला सुदाम वारके
पतीचे नाव: सुदाम वारके
घर क्रमांक :
वय : 43 लिंग : महिला
छायाचित्र उपलब्ध

29 MNH1123900
नाव : श्रीक़ष्ण भगवान वारके
वडिलांचे नाव: भगवान वारके
घर क्रमांक :
वय : 41 लिंग : पुरुष
छायाचित्र उपलब्ध

30 MNH1135250
नाव : निलेश सुभाष वायकाळे
वडिलांचे नाव: सुभाष वायकाळे
घर क्रमांक :
वय : 45 लिंग : पुरुष
छायाचित्र उपलब्ध

31 TWJ4067922
नाव : स्नेहल रितेश राणे
पतीचे नाव: रितेश राणे
घर क्रमांक : ५७अ
वय : 33 लिंग : महिला
छायाचित्र उपलब्ध

32 TWJ1608264
नाव : गुंजन अविनाश फालक
वडिलांचे नाव: अविनाश फालक
घर क्रमांक : 2
वय : 43 लिंग : महिला
छायाचित्र उपलब्ध

33 MNH1123066
नाव : हेमंत देविदास फालक
वडिलांचे नाव: देविदास फालक
घर क्रमांक : 2
वय : 41 लिंग : पुरुष
छायाचित्र उपलब्ध

34 MNH1118637
नाव : किर्ती अविनास फालक
पतीचे नाव: अविनास फालक
घर क्रमांक : 2
वय : 41 लिंग : महिला
छायाचित्र उपलब्ध

35 TWJ1656578
नाव : पुनम देविदास फालक
वडिलांचे नाव: देविदास फालक
घर क्रमांक : 2
वय : 38 लिंग : महिला
छायाचित्र उपलब्ध

36 MNH0185637
नाव : नलीनी मुरलीधर गाजरे
पतीचे नाव: मुरलीधर गाजरे
घर क्रमांक : 9
वय : 75 लिंग : महिला
छायाचित्र उपलब्ध

37 TWJ4277919
नाव : अश्विनी चंद्रकांत सरोदे
वडिलांचे नाव: चंद्रकांत सरोदे
घर क्रमांक : 10
वय : 33 लिंग : महिला
छायाचित्र उपलब्ध

38 TWJ4695532
नाव : ललित ज्ञानदेव बोंडे
वडिलांचे नाव: ज्ञानदेव बोंडे
घर क्रमांक : 12
वय : 41 लिंग : पुरुष
छायाचित्र उपलब्ध

39 MNH1092295
नाव : पुंडलिक नारायण सोनवणे
वडिलांचे नाव: नारायण सोनवणे
घर क्रमांक : 19
वय : 54 लिंग : पुरुष
छायाचित्र उपलब्ध

40 MNH1091719
नाव : शोभा पुंडलिक सोनवणे
पतीचे नाव: पुंडलिक सोनवणे
घर क्रमांक : 19
वय : 53 लिंग : महिला
छायाचित्र उपलब्ध

41 TWJ4695516
नाव : सपना शरीफ तडवी
पतीचे नाव: शरीफ तडवी
घर क्रमांक : 23
वय : 27 लिंग : महिला
छायाचित्र उपलब्ध

42 TWJ4518072
नाव : शरीफ बाबु तडवी
वडिलांचे नाव: बाबु तडवी
घर क्रमांक : 25
वय : 30 लिंग : पुरुष
छायाचित्र उपलब्ध

43 TWJ4718326
नाव : रुबिना तडवी
पतीचे नाव: अफ़रोज़ तडवी
घर क्रमांक : 26
वय : 29 लिंग : महिला
छायाचित्र उपलब्ध

44 TWJ4277885
नाव : अर्चना युवराज राणे
पतीचे नाव: युवराज राणे
घर क्रमांक : 31
वय : 38 लिंग : महिला
छायाचित्र उपलब्ध

45 TWJ4616124
नाव : जयश्री चेतन भारंबे
पतीचे नाव: चेतन भारंबे
घर क्रमांक : 32
वय : 43 लिंग : महिला
छायाचित्र उपलब्ध

46 TWJ4616017
नाव : रत्ना धिरज महाजन
पतीचे नाव: धिरज महाजन
घर क्रमांक : 32
वय : 37 लिंग : महिला
छायाचित्र उपलब्ध

47 TWJ4585865
नाव : कल्पना शरद राणे
पतीचे नाव: शरद राणे
घर क्रमांक : 3/3
वय : 40 लिंग : महिला
छायाचित्र उपलब्ध

48 TWJ4067963
नाव : मयुर दिलीप राणे
वडिलांचे नाव: दिलीप राणे
घर क्रमांक : M 37
वय : 36 लिंग : पुरुष
छायाचित्र उपलब्ध

49 MNH1090653
नाव : दिलीप अनंत पाटील
वडिलांचे नाव: अनंत पाटील
घर क्रमांक : 38
वय : 42 लिंग : पुरुष
छायाचित्र उपलब्ध

50 TWJ0411998
नाव : योगिता राजाराम बोरोले
पतीचे नाव: राजाराम बोरोले
घर क्रमांक : 46
वय : 52 लिंग : महिला
छायाचित्र उपलब्ध

51 TWJ4518056
नाव : कल्पेश राजेंद्र बोरोले
वडिलांचे नाव: राजेंद्र बोरोले
घर क्रमांक : 46
वय : 32 लिंग : पुरुष
छायाचित्र उपलब्ध

52 TWJ4672044
नाव : रुपेश राजेंद्र बोरोले
वडिलांचे नाव: राजेंद्र बोरोले
घर क्रमांक : 46
वय : 29 लिंग : पुरुष
छायाचित्र उपलब्ध

53 TWJ4277844
नाव : हर्षल प्रमोद जावळे
वडिलांचे नाव: प्रमोद जावळे
घर क्रमांक : 48
वय : 31 लिंग : पुरुष
छायाचित्र उपलब्ध

54 MNH1124411
नाव : अरुन नथ्थू महाजन
वडिलांचे नाव: नथ्थू महाजन
घर क्रमांक : 50
वय : 69 लिंग : पुरुष
छायाचित्र उपलब्ध

55 TWJ4971479
नाव : कविता अरुन महाजन
पतीचे नाव: अरुन महाजन
घर क्रमांक : 50
वय : 61 लिंग : महिला
छायाचित्र उपलब्ध

56 TWJ4971511
नाव : विलास दामोदर महाजन
वडिलांचे नाव: दामोदर महाजन
घर क्रमांक : 51
वय : 84 लिंग : पुरुष
छायाचित्र उपलब्ध

57 TWJ4971529
नाव : सुलोचना विलास महाजन
पतीचे नाव: विलास महाजन
घर क्रमांक : 51
वय : 79 लिंग : महिला
छायाचित्र उपलब्ध

58 TWJ4189551
नाव : उर्मिला रामकृष्णा सोनवणे
वडिलांचे नाव: रामकृष्णा सोनवणे
घर क्रमांक : ५३
वय : 32 लिंग : महिला
छायाचित्र उपलब्ध

59 TWJ4804183
नाव : काशिनाथ गोविंदा राणे
वडिलांचे नाव: गोविंदा राणे
घर क्रमांक : 57-अ
वय : 62 लिंग : पुरुष
छायाचित्र उपलब्ध

60 TWJ2917516
नाव : सुलोचना काशिनाथ राणे
पतीचे नाव: काशिनाथ राणे
घर क्रमांक : 57-अ
वय : 58 लिंग : महिला
छायाचित्र उपलब्ध

61 TWJ4615969
नाव : चेतन एकनाथ भारंबे
वडिलांचे नाव: एकनाथ भारंबे
घर क्रमांक : 65
वय : 43 लिंग : पुरुष
छायाचित्र उपलब्ध

62 TWJ4518064
नाव : मुकुंदा पुंडलीक सोनवणे
वडिलांचे नाव: पुंडलीक सोनवणे
घर क्रमांक : 83
वय : 28 लिंग : पुरुष
छायाचित्र उपलब्ध

63 TWJ4804100
नाव : शोभाबाई सखाराम नेमाडे
पतीचे नाव: सखाराम नेमाडे
घर क्रमांक : 84
वय : 77 लिंग : महिला
छायाचित्र उपलब्ध

64 MNH1123124
नाव : जयश्री विजय नेमाडे
पतीचे नाव: विजय नेमाडे
घर क्रमांक : 84
वय : 45 लिंग : महिला
छायाचित्र उपलब्ध

65 TWJ4804159
नाव : स्नेहलता वामन नेमाडे
पतीचे नाव: वामन नेमाडे
घर क्रमांक : 85
वय : 82 लिंग : महिला
छायाचित्र उपलब्ध

66 TWJ4528212
नाव : दिपाली दीपक कुरकुरे
पतीचे नाव: दीपक कुरकुरे
घर क्रमांक : 88
वय : 39 लिंग : महिला
छायाचित्र उपलब्ध

67 TWJ4971651
नाव : विलास रामदास कुरकुरे
वडिलांचे नाव: रामदास कुरकुरे
घर क्रमांक : 88
वय : 66 लिंग : पुरुष
छायाचित्र उपलब्ध

68 TWJ4971669
नाव : लतिका विलास कुरकुरे
पतीचे नाव: विलास कुरकुरे
घर क्रमांक : 88
वय : 62 लिंग : महिला
छायाचित्र उपलब्ध

69 MNH1135946
नाव : अनिल रामदास कुरकुरे
वडिलांचे नाव: रामदास कुरकुरे
घर क्रमांक : 88
वय : 61 लिंग : पुरुष
छायाचित्र उपलब्ध

70 MNH1121573
नाव : हर्षाली अनिल कुरकुरे
पतीचे नाव: अनिल कुरकुरे
घर क्रमांक : 88
वय : 52 लिंग : महिला
छायाचित्र उपलब्ध

71 MNH1135573
नाव : दिपक विलास कुरकुरे
वडिलांचे नाव: विलास कुरकुरे
घर क्रमांक : 88
वय : 43 लिंग : पुरुष
छायाचित्र उपलब्ध

72 MNH1122860
नाव : रविंद्र भागवत कुरकुरे
वडिलांचे नाव: भागवत कुरकुरे
घर क्रमांक : 89
वय : 64 लिंग : पुरुष
छायाचित्र उपलब्ध

73 TWJ4971677
नाव : करुणा रविंद्र कुरकुरे
पतीचे नाव: रविंद्र कुरकुरे
घर क्रमांक : 89
वय : 53 लिंग : महिला
छायाचित्र उपलब्ध

74 TWJ4427233
नाव : पुजा रविंद्र कुरकुरे
वडिलांचे नाव: रविंद्र कुरकुरे
घर क्रमांक : 89
वय : 30 लिंग : महिला
छायाचित्र उपलब्ध

75 MNH1123496
नाव : विनय कुरकुरे
वडिलांचे नाव: मधुकर कुरकुरे
घर क्रमांक : 91
वय : 56 लिंग : पुरुष
छायाचित्र उपलब्ध

76 MNH1120997
नाव : स्नेहा कुरकुरे
पतीचे नाव: विनय कुरकुरे
घर क्रमांक : 91
वय : 52 लिंग : महिला
छायाचित्र उपलब्ध

77 TWJ4075057
नाव : मनीषा चंदन कूरकुरे
पतीचे नाव: पती कूरकुरे
घर क्रमांक : 97 बी
वय : 29 लिंग : महिला
छायाचित्र उपलब्ध

78 TWJ4971735
नाव : कुसुम गोविंदा कुरकुरे
पतीचे नाव: गोविंदा कुरकुरे
घर क्रमांक : 97-ब
वय : 84 लिंग : महिला
छायाचित्र उपलब्ध

79 TWJ4971743
नाव : सुधाकर गोविंदा कुरकुरे
वडिलांचे नाव: गोविंदा कुरकुरे
घर क्रमांक : 97-ब
वय : 65 लिंग : पुरुष
छायाचित्र उपलब्ध

80 TWJ4803912
नाव : कविता सुधाकर कुरकुरे
पतीचे नाव: सुधाकर कुरकुरे
घर क्रमांक : 97-ब
वय : 58 लिंग : महिला
छायाचित्र उपलब्ध

81 TWJ4672069
नाव : नीता कुरकुरे
पतीचे नाव: स्वप्निल कुरकुरे
घर क्रमांक : ९७ ब
वय : 34 लिंग : महिला
छायाचित्र उपलब्ध

82 TWJ4585873
नाव : योगेश गोविंदा कुरकुरे
वडिलांचे नाव: गोविंदा कुरकुरे
घर क्रमांक : 97-B
वय : 37 लिंग : पुरुष
छायाचित्र उपलब्ध

83 TWJ5223763
नाव : रीना कूरकुरे
पतीचे नाव: योगेश कूरकुरे
घर क्रमांक : 97-ब
वय : 32 लिंग : महिला
छायाचित्र उपलब्ध

84 TWJ0412544
नाव : प्रशांत रघुनाथ नेहेते
वडिलांचे नाव: रघुनाथ नेहेते
घर क्रमांक : 100
वय : 47 लिंग : पुरुष
छायाचित्र उपलब्ध

85 MNH1091305
नाव : मनोज रघुनाथ नेहेते
वडिलांचे नाव: रघुनाथ नेहेते
घर क्रमांक : 100
वय : 47 लिंग : पुरुष
छायाचित्र उपलब्ध

86 TWJ4971784
नाव : रघुनाथ पांडुरंग नेहते
वडिलांचे नाव: पांडुरंग नेहते
घर क्रमांक : 100
वय : 72 लिंग : पुरुष
छायाचित्र उपलब्ध

87 TWJ5452917
नाव : माधुरी वैभव कूरकुरे
पतीचे नाव: वैभव गोविंदा कूरकुरे
घर क्रमांक : हाऊस नं. 101
वय : 30 लिंग : महिला
छायाचित्र उपलब्ध

88 MNH1118876
नाव : वैभव गोविंदा कुरकुरे
वडिलांचे नाव: गोविंदा कुरकुरे
घर क्रमांक : हाऊस नं.101
वय : 42 लिंग : पुरुष
छायाचित्र उपलब्ध

89 TWJ4971826
नाव : सुशिला रामू भंगाळे
पतीचे नाव: रामू भंगाळे
घर क्रमांक : 116
वय : 84 लिंग : महिला
छायाचित्र उपलब्ध

90 TWJ1656560
नाव : योगेश जीवन भंगाडे
वडिलांचे नाव: जीवन भंगाडे
घर क्रमांक : 118
वय : 34 लिंग : पुरुष
छायाचित्र उपलब्ध

91 TWJ4971859
नाव : कमलाकर रामकृष्ण भंगाळे
वडिलांचे नाव: रामकृष्ण भंगाळे
घर क्रमांक : 118
वय : 69 लिंग : पुरुष
छायाचित्र उपलब्ध

92 TWJ4971867
नाव : जीवन रामकृष्ण भंगाळे
वडिलांचे नाव: रामकृष्ण भंगाळे
घर क्रमांक : 118
वय : 58 लिंग : पुरुष
छायाचित्र उपलब्ध

93 TWJ4971875
नाव : कल्पना जीवन भंगाळे
पतीचे नाव: जीवन भंगाळे
घर क्रमांक : 118
वय : 54 लिंग : महिला
छायाचित्र उपलब्ध

94 MNH1120989
नाव : संगिता प्रमोद भंगाळे
पतीचे नाव: प्रमोद भंगाळे
घर क्रमांक : 119
वय : 49 लिंग : महिला
छायाचित्र उपलब्ध

95 TWJ4695482
नाव : अश्विनी चंद्रकांत राणे
पतीचे नाव: चंद्रकांत राणे
घर क्रमांक : 131
वय : 43 लिंग : महिला
छायाचित्र उपलब्ध

96 MNH1123538
नाव : हेमंत शिवराम वायकोळे
वडिलांचे नाव: शिवराम वायकोळे
घर क्रमांक : 132
वय : 43 लिंग : पुरुष
छायाचित्र उपलब्ध

97 TWJ4695508
नाव : आकाश रशीद तडवी
वडिलांचे नाव: रशीद तडवी
घर क्रमांक : 159
वय : 26 लिंग : पुरुष
छायाचित्र उपलब्ध

98 MNH1120278
नाव : धनराज पुरूशोत्तम लोखंडे
वडिलांचे नाव: पुरूशोत्तम लोखंडे
घर क्रमांक : 204
वय : 44 लिंग : पुरुष
छायाचित्र उपलब्ध

99 TWJ4695441
नाव : फ़रीदा बी तडवी
पतीचे नाव: महमूद तडवी
घर क्रमांक : 215
वय : 40 लिंग : महिला
छायाचित्र उपलब्ध

100 TWJ4971909
नाव : मंगेश हिंमतराव पाटील
वडिलांचे नाव: हिंमतराव पाटील
घर क्रमांक : 225
वय : 54 लिंग : पुरुष
छायाचित्र उपलब्ध

101 TWJ4778213
नाव : सुवर्णा कमलाकर पाटील
पतीचे नाव: कमलाकर पाटील
घर क्रमांक : 225
वय : 49 लिंग : महिला
छायाचित्र उपलब्ध

102 TWJ4971917
नाव : सुनिता मंगेश पाटील
पतीचे नाव: मंगेश पाटील
घर क्रमांक : 225
वय : 47 लिंग : महिला
छायाचित्र उपलब्ध

103 TWJ4067955
नाव : विशाल मंगेश पाटील
वडिलांचे नाव: मंगेश पाटील
घर क्रमांक : 228
वय : 32 लिंग : पुरुष
छायाचित्र उपलब्ध

104 TWJ4971941
नाव : विश्वनाथ सुपडू जावळे
वडिलांचे नाव: सुपडू जावळे
घर क्रमांक : 229
वय : 71 लिंग : पुरुष
छायाचित्र उपलब्ध

105 TWJ4971958
नाव : भारती विश्वनाथ जावळे
पतीचे नाव: विश्वनाथ जावळे
घर क्रमांक : 229
वय : 66 लिंग : महिला
छायाचित्र उपलब्ध

106 TWJ4971990
नाव : युवराज मधुकर कुरकुरे
वडिलांचे नाव: मधुकर कुरकुरे
घर क्रमांक : 231
वय : 54 लिंग : पुरुष
छायाचित्र उपलब्ध

107 TWJ4972006
नाव : संजय मधुकर कुरकुरे
वडिलांचे नाव: मधुकर कुरकुरे
घर क्रमांक : 231
वय : 54 लिंग : पुरुष
छायाचित्र उपलब्ध

108 TWJ4804118
नाव : कल्पना संजय कुरकुरे
वडिलांचे नाव: संजय कुरकुरे
घर क्रमांक : 231
वय : 49 लिंग : महिला
छायाचित्र उपलब्ध

109 TWJ4684445
नाव : सागर संजय कूरकुरे
वडिलांचे नाव: संजय कूरकुरे
घर क्रमांक : 231
वय : 29 लिंग : पुरुष
छायाचित्र उपलब्ध

110 TWJ4972048
नाव : पुष्पा मुकुंदा कुरकुरे
पतीचे नाव: मुकुंदा कुरकुरे
घर क्रमांक : 235
वय : 72 लिंग : महिला
छायाचित्र उपलब्ध

111 TWJ4972055
नाव : प्रदीप मुकुंदा कुरकुरे
वडिलांचे नाव: मुकुंदा कुरकुरे
घर क्रमांक : 235
वय : 48 लिंग : पुरुष
छायाचित्र उपलब्ध

112 MNH2064954
नाव : पराग मुकुंदा कुरकुरे
वडिलांचे नाव: मुकुंदा कुरकुरे
घर क्रमांक : 235
वय : 44 लिंग : पुरुष
छायाचित्र उपलब्ध

113 TWJ4739058
नाव : भावना कूरकुरे
पतीचे नाव: पराग कूरकुरे
घर क्रमांक : 235
वय : 35 लिंग : महिला
छायाचित्र उपलब्ध

114 TWJ5354865
नाव : फुंदाबाई तडवी
पतीचे नाव: बाबू तडवी
घर क्रमांक : 236
वय : 57 लिंग : महिला
छायाचित्र उपलब्ध

115 TWJ4972071
नाव : दिलीप सुपडू चांदोडे
वडिलांचे नाव: सुपडू चांदोडे
घर क्रमांक : 240
वय : 56 लिंग : पुरुष
छायाचित्र उपलब्ध

116 MNH1122209
नाव : स्वाती दिलीप चांदोले
पतीचे नाव: दिलीप चांदोले
घर क्रमांक : 240
वय : 46 लिंग : महिला
छायाचित्र उपलब्ध

117 MNH1120815
नाव : पराग नारायण बढे
वडिलांचे नाव: नारायण बढे
घर क्रमांक : 244
वय : 45 लिंग : पुरुष
छायाचित्र उपलब्ध

118 TWJ4695417
नाव : पुस्तकला पराग बढे
पतीचे नाव: पराग बढे
घर क्रमांक : 244
वय : 34 लिंग : महिला
छायाचित्र उपलब्ध

119 TWJ0412877
नाव : गोविंदा सोना कुरकुरे
वडिलांचे नाव: सोना कुरकुरे
घर क्रमांक : 245
वय : 73 लिंग : पुरुष
छायाचित्र उपलब्ध

120 TWJ4972139
नाव : प्रमिला प्रल्हाद कुरकुरे
पतीचे नाव: प्रल्हाद कुरकुरे
घर क्रमांक : 247
वय : 64 लिंग : महिला
छायाचित्र उपलब्ध

121 TWJ4972113
नाव : रविंद्र नारायण कुरकुरे
वडिलांचे नाव: नारायण कुरकुरे
घर क्रमांक : 247
वय : 59 लिंग : पुरुष
छायाचित्र उपलब्ध

122 TWJ4972121
नाव : कोकिळा रविंद्र कुरकुरे
पतीचे नाव: रविंद्र कुरकुरे
घर क्रमांक : 247
वय : 56 लिंग : महिला
छायाचित्र उपलब्ध

123 MNH1091446
नाव : मोहनीश प्रल्हाद कुरकुरे
वडिलांचे नाव: प्रल्हाद कुरकुरे
घर क्रमांक : 247
वय : 38 लिंग : पुरुष
छायाचित्र उपलब्ध

124 TWJ4067971
नाव : हर्षल रवींद्र कुरकुरे
वडिलांचे नाव: रवींद्र कुरकुरे
घर क्रमांक : २४७
वय : 32 लिंग : पुरुष
छायाचित्र उपलब्ध

125 TWJ4518049
नाव : जावेद बिसमिल्ला तडवी
वडिलांचे नाव: बिसमिल्ला तडवी
घर क्रमांक : 259
वय : 32 लिंग : पुरुष
छायाचित्र उपलब्ध

126 TWJ4067930
नाव : मंजुषा तळेले
पतीचे नाव: गोकुळ तळेले
घर क्रमांक : 280
वय : 31 लिंग : महिला
छायाचित्र उपलब्ध

127 MNH1090752
नाव : भास्कर मिठाराम सोनवणे
वडिलांचे नाव: मिठाराम सोनवणे
घर क्रमांक : 306
वय : 64 लिंग : पुरुष
छायाचित्र उपलब्ध

128 TWJ4972196
नाव : पुष्पाबाई भास्कर सोनवणे
पतीचे नाव: भास्कर सोनवणे
घर क्रमांक : 306
वय : 59 लिंग : महिला
छायाचित्र उपलब्ध

129 MNH1090075
नाव : जयश्री भास्कर सोनवने
वडिलांचे नाव: भास्कर सोनवने
घर क्रमांक : 306
वय : 42 लिंग : महिला
छायाचित्र उपलब्ध

130 TWJ4695557
नाव : सुजाता विनोद गाजरे
पतीचे नाव: विनोद गाजरे
घर क्रमांक : 335
वय : 30 लिंग : महिला
छायाचित्र उपलब्ध

131 MNH1135524
नाव : महेश किसन गुळवे
वडिलांचे नाव: किसन गुळवे
घर क्रमांक : 336
वय : 38 लिंग : पुरुष
छायाचित्र उपलब्ध

132 TWJ1656594
नाव : राहुल किसन गुळवे
वडिलांचे नाव: किसन गुळवे
घर क्रमांक : 336
वय : 34 लिंग : पुरुष
छायाचित्र उपलब्ध

133 TWJ4695433
नाव : वोमेश्वरि तुलसीदास बढे
वडिलांचे नाव: तुलसीदास बढे
घर क्रमांक : 350
वय : 29 लिंग : महिला
छायाचित्र उपलब्ध

134 TWJ1656644
नाव : उमेश मनोहर पाटील
वडिलांचे नाव: मनोहर पाटील
घर क्रमांक : 360
वय : 34 लिंग : पुरुष
छायाचित्र उपलब्ध

135 TWJ1656610
नाव : केतन वसंत पाटील
वडिलांचे नाव: वसंत पाटील
घर क्रमांक : 366
वय : 36 लिंग : पुरुष
छायाचित्र उपलब्ध

136 MNH1118223
नाव : कमल दिनकर वायकोळे
पतीचे नाव: दिनकर वायकोळे
घर क्रमांक : 415अ
वय : 80 लिंग : महिला
छायाचित्र उपलब्ध

137 MNH1118181
नाव : निलीमा निळकंठ वायकोळे
पतीचे नाव: निळकंठ वायकोळे
घर क्रमांक : 415अ
वय : 47 लिंग : महिला
छायाचित्र उपलब्ध

138 MNH1118207
नाव : निळकंठ वायकोळे
वडिलांचे नाव: दिनकर वायकोळे
घर क्रमांक : 415अ
वय : 53 लिंग : पुरुष
छायाचित्र उपलब्ध

139 TWJ4695490
नाव : अमृता कृष्णा वायकोळे
पतीचे नाव: कृष्णा वायकोळे
घर क्रमांक : 415-ए
वय : 31 लिंग : महिला
छायाचित्र उपलब्ध

140 TWJ2917573
नाव : मनिषा किरण खाचणे
वडिलांचे नाव: किरण खाचणे
घर क्रमांक : 419
वय : 43 लिंग : महिला
छायाचित्र उपलब्ध

141 TWJ4277851
नाव : सुनीता वैभव जावळे
पतीचे नाव: वैभव जावळे
घर क्रमांक : 446
वय : 35 लिंग : महिला
छायाचित्र उपलब्ध

142 TWJ1232636
नाव : किशोर डिगंबर जावळे
वडिलांचे नाव: डिगंबर जावळे
घर क्रमांक : 447
वय : 53 लिंग : पुरुष
छायाचित्र उपलब्ध

143 MNH1121482
नाव : रंजना किशोर जावळे
पतीचे नाव: किशोर जावळे
घर क्रमांक : 447
वय : 43 लिंग : महिला
छायाचित्र उपलब्ध

144 MNH1119304
नाव : चंद्रशेखर रविंद जावळे
वडिलांचे नाव: रविंद जावळे
घर क्रमांक : 447
वय : 40 लिंग : पुरुष
छायाचित्र उपलब्ध

145 TWJ1608280
नाव : कपिल दिनकर ख्राचणे
वडिलांचे नाव: दिनकर ख्राचणे
घर क्रमांक : 455
वय : 41 लिंग : पुरुष
छायाचित्र उपलब्ध

146 TWJ4277901
नाव : प्रणीती रविंद्र भोळे
पतीचे नाव: रविंद्र भोळे
घर क्रमांक : 464
वय : 37 लिंग : महिला
छायाचित्र उपलब्ध

147 MNH1118256
नाव : हेमंत सुहास भोळे
वडिलांचे नाव: सुहास भोळे
घर क्रमांक : 475
वय : 40 लिंग : पुरुष
छायाचित्र उपलब्ध

148 TWJ0412075
नाव : माधुरी युवराज महाजन
पतीचे नाव: युवराज महाजन
घर क्रमांक : 50 3
वय : 54 लिंग : महिला
छायाचित्र उपलब्ध

149 TWJ4971545
नाव : सतिश दामोदर महाजन
वडिलांचे नाव: दामोदर महाजन
घर क्रमांक : 51-1
वय : 64 लिंग : पुरुष
छायाचित्र उपलब्ध

150 TWJ4803821
नाव : संगिता सतिश महाजन
पतीचे नाव: सतिश महाजन
घर क्रमांक : 51-1
वय : 59 लिंग : महिला
छायाचित्र उपलब्ध

151 TWJ4971552
नाव : जयप्रकाश दामोदर महाजन
वडिलांचे नाव: दामोदर महाजन
घर क्रमांक : 51-2
वय : 74 लिंग : पुरुष
छायाचित्र उपलब्ध

152 TWJ4803904
नाव : प्रमिला जयप्रकाश महाजन
पतीचे नाव: जयप्रकाश महाजन
घर क्रमांक : 51-2
वय : 69 लिंग : महिला
छायाचित्र उपलब्ध

153 TWJ0412148
नाव : यशवंत दामोदर महाजन
वडिलांचे नाव: दामोदर महाजन
घर क्रमांक : 51 3
वय : 67 लिंग : पुरुष
छायाचित्र उपलब्ध

154 TWJ0412154
नाव : वैयजंती यशवंत महाजन
पतीचे नाव: यशवंत महाजन
घर क्रमांक : 51 3
वय : 62 लिंग : महिला
छायाचित्र उपलब्ध

155 TWJ4695474
नाव : कल्पेश दयाराम गुळवे
वडिलांचे नाव: दयाराम गुळवे
घर क्रमांक : 526
वय : 29 लिंग : पुरुष
छायाचित्र उपलब्ध

156 TWJ4585881
नाव : शुभांगी गणेश गुळवे
पतीचे नाव: गणेश गुळवे
घर क्रमांक : 528
वय : 51 लिंग : महिला
छायाचित्र उपलब्ध

157 TWJ4277869
नाव : योगेश लक्ष्मण नेहेते
वडिलांचे नाव: लक्ष्मण नेहेते
घर क्रमांक : 530
वय : 36 लिंग : पुरुष
छायाचित्र उपलब्ध

158 TWJ4803896
नाव : ललीत देवीदास महाजन
वडिलांचे नाव: देवीदास महाजन
घर क्रमांक : 53-1
वय : 75 लिंग : पुरुष
छायाचित्र उपलब्ध

159 TWJ4803946
नाव : नेत्रा ललीत महाजन
पतीचे नाव: ललीत महाजन
घर क्रमांक : 53-1
वय : 69 लिंग : महिला
छायाचित्र उपलब्ध

160 TWJ4971560
नाव : राजेंद्र देविदास महाजन
वडिलांचे नाव: देविदास महाजन
घर क्रमांक : 53-2
वय : 72 लिंग : पुरुष
छायाचित्र उपलब्ध

161 TWJ1232628
नाव : अंजनी राजेंद्र महाजन
पतीचे नाव: राजेंद्र महाजन
घर क्रमांक : 53-2
वय : 67 लिंग : महिला
छायाचित्र उपलब्ध

162 MNH1120021
नाव : सागर राजेंद्र महाजन
वडिलांचे नाव: राजेंद्र महाजन
घर क्रमांक : 53-2
वय : 47 लिंग : पुरुष
छायाचित्र उपलब्ध

163 TWJ4971586
नाव : चंद्रकांत राणे
वडिलांचे नाव: सखाराम राणे
घर क्रमांक : 54-3
वय : 66 लिंग : पुरुष
छायाचित्र उपलब्ध

164 TWJ4971594
नाव : मंगला राणे
पतीचे नाव: चंद्रकांत राणे
घर क्रमांक : 54-3
वय : 53 लिंग : महिला
छायाचित्र उपलब्ध

165 TWJ4971628
नाव : मालतीबाई देवीदास राणे
पतीचे नाव: देवीदास राणे
घर क्रमांक : 54-5
वय : 84 लिंग : महिला
छायाचित्र उपलब्ध

166 TWJ4718318
नाव : इमतीयाज़ तडवी
पतीचे नाव: संजू तडवी
घर क्रमांक : 556
वय : 31 लिंग : महिला
छायाचित्र उपलब्ध

167 TWJ5355201
नाव : निता जोशी
पतीचे नाव: प्रमोद जोशी
घर क्रमांक : 564
वय : 34 लिंग : महिला
छायाचित्र उपलब्ध

168 TWJ4067989
नाव : तुषार कमलाकर राणे
वडिलांचे नाव: कमलाकर राणे
घर क्रमांक : ५९-१
वय : 31 लिंग : पुरुष
छायाचित्र उपलब्ध

169 TWJ4971602
नाव : रमेश बळीराम राणे
वडिलांचे नाव: बळीराम राणे
घर क्रमांक : 80-1
वय : 64 लिंग : पुरुष
छायाचित्र उपलब्ध

170 MNH1092105
नाव : कुदंन रमेश राणे
वडिलांचे नाव: रमेश राणे
घर क्रमांक : 80/1
वय : 36 लिंग : पुरुष
छायाचित्र उपलब्ध

171 TWJ2917508
नाव : छाया रमेश राणे
पतीचे नाव: रमेश राणे
घर क्रमांक : 80-1
वय : 59 लिंग : महिला
छायाचित्र उपलब्ध

172 TWJ4971636
नाव : दगडू घनशाम भारंबे
वडिलांचे नाव: घनशाम भारंबे
घर क्रमांक : 80-2
वय : 86 लिंग : पुरुष
छायाचित्र उपलब्ध

173 MNH1133990
नाव : डिगंबर दगडू भारंबे
वडिलांचे नाव: दगडू भारंबे
घर क्रमांक : 80-2
वय : 50 लिंग : पुरुष
छायाचित्र उपलब्ध

174 MNH1090463
नाव : निलीमा कडू भंगाळे
पतीचे नाव: कडू भंगाळे
घर क्रमांक : 80/2
वय : 49 लिंग : महिला
छायाचित्र उपलब्ध

175 TWJ5401898
नाव : निखिल भंगाळे
आईचे नाव: नीलिमा भंगाळे
घर क्रमांक : 80/2
वय : 28 लिंग : पुरुष
छायाचित्र उपलब्ध

176 MNH1091552
नाव : तुषार प्रभाकर कुरकुरे
वडिलांचे नाव: प्रभाकर कुरकुरे
घर क्रमांक : 845
वय : 44 लिंग : पुरुष
छायाचित्र उपलब्ध

177 MNH1090588
नाव : स्वाती हेमंत महाजन
वडिलांचे नाव: हेमंत महाजन
घर क्रमांक : 849
वय : 45 लिंग : महिला
छायाचित्र उपलब्ध

178 TWJ4067997
नाव : भूषण कमलाकर राणे
वडिलांचे नाव: कमलाकर राणे
घर क्रमांक : ८६७
वय : 33 लिंग : पुरुष
छायाचित्र उपलब्ध

179 TWJ4277893
नाव : भूपेंद्र नथु वारके
वडिलांचे नाव: नथु वारके
घर क्रमांक : 887
वय : 41 लिंग : पुरुष
छायाचित्र उपलब्ध

180 MNH1134188
नाव : नितीन रमेश राणे
वडिलांचे नाव: रमेश राणे
घर क्रमांक : 90/1
वय : 41 लिंग : पुरुष
छायाचित्र उपलब्ध

181 TWJ4971750
नाव : त्र्यंबक डाकु नेहेते
वडिलांचे नाव: डाकु नेहेते
घर क्रमांक : 99-1
वय : 82 लिंग : पुरुष
छायाचित्र उपलब्ध

182 TWJ4971768
नाव : कलावती त्र्यंबक नेहेते
पतीचे नाव: त्र्यंबक नेहेते
घर क्रमांक : 99-1
वय : 73 लिंग : महिला
छायाचित्र उपलब्ध

183 TWJ4971776
नाव : योगेश त्र्यंबक नेहेते
वडिलांचे नाव: त्र्यंबक नेहेते
घर क्रमांक : 99-1
वय : 48 लिंग : पुरुष
छायाचित्र उपलब्ध

184 MNH1133933
नाव : योगिता योगेश नेहेते
पतीचे नाव: योगेश नेहेते
घर क्रमांक : 99/1
वय : 40 लिंग : महिला
छायाचित्र उपलब्ध

185 TWJ4972089
नाव : प्रकाश दगडू जंगले
वडिलांचे नाव: दगडू जंगले
घर क्रमांक : 99-2
वय : 64 लिंग : पुरुष
छायाचित्र उपलब्ध

186 TWJ4972097
नाव : नंदाबाई प्रकाश जंगले
पतीचे नाव: प्रकाश जंगले
घर क्रमांक : 99-2
वय : 61 लिंग : महिला
छायाचित्र उपलब्ध

187 TWJ5263835
नाव : सोहिल शेख
वडिलांचे नाव: सलीम शेख
घर क्रमांक : 118/3
वय : 24 लिंग : पुरुष
छायाचित्र उपलब्ध

188 TWJ5355003
नाव : टीना धंजे
वडिलांचे नाव: युवराज धंजे
घर क्रमांक : 1226
वय : 25 लिंग : महिला
छायाचित्र उपलब्ध

189 MNH1122274
नाव : अनवर भायखां तडवी
वडिलांचे नाव: भायखां तडवी
घर क्रमांक : 148/5
वय : 42 लिंग : पुरुष
छायाचित्र उपलब्ध

190 TWJ5355094
नाव : फ़रीदा तडवी
पतीचे नाव: फ़ारुक़ तडवी
घर क्रमांक : 1555
वय : 31 लिंग : महिला
छायाचित्र उपलब्ध

191 MNH1124072
नाव : पांडुरंग चिंतामण बोंडे
वडिलांचे नाव: चिंतामण बोंडे
घर क्रमांक : 1629
वय : 81 लिंग : पुरुष
छायाचित्र उपलब्ध

192 MNH1123751
नाव : विजया पांडुरंग बोंडे
पतीचे नाव: पांडुरंग बोंडे
घर क्रमांक : 1629
वय : 72 लिंग : महिला
छायाचित्र उपलब्ध

193 MNH1135227
नाव : निलेश पांडुरंग बोंडे
वडिलांचे नाव: पांडुरंग बोंडे
घर क्रमांक : 1629
वय : 46 लिंग : पुरुष
छायाचित्र उपलब्ध

194 MNH1123785
नाव : रंजना निलेश बोंडे
पतीचे नाव: निलेश बोंडे
घर क्रमांक : 1629
वय : 41 लिंग : महिला
छायाचित्र उपलब्ध

195 TWJ4695466
नाव : कलीमा अफ़रोज़ तडवी
पतीचे नाव: अफ़रोज़ तडवी
घर क्रमांक : 168-1
वय : 29 लिंग : महिला
छायाचित्र उपलब्ध

196 TWJ5263843
नाव : वेवका चौधरी
पतीचे नाव: दीपक चौधरी
घर क्रमांक : 1834
वय : 37 लिंग : महिला
छायाचित्र उपलब्ध

197 MNH1123041
नाव : भरत सुरेश नेहेते
वडिलांचे नाव: सुरेश नेहेते
घर क्रमांक : 224/3
वय : 41 लिंग : पुरुष
छायाचित्र उपलब्ध

198 TWJ4067948
नाव : रूपाली नेहते
पतीचे नाव: भरत नेहेते
घर क्रमांक : 224/3
वय : 35 लिंग : महिला
छायाचित्र उपलब्ध

199 TWJ4971966
नाव : कुसुम वासुदेव जावळे
पतीचे नाव: वासुदेव जावळे
घर क्रमांक : 230-1
वय : 66 लिंग : महिला
छायाचित्र उपलब्ध

200 TWJ4972170
नाव : उषा काशिनाथ टोके
पतीचे नाव: काशिनाथ टोके
घर क्रमांक : 250-1
वय : 77 लिंग : महिला
छायाचित्र उपलब्ध

201 TWJ5266218
नाव : अफ़शान तडवी
पतीचे नाव: कालू तडवी
घर क्रमांक : 2514
वय : 40 लिंग : महिला
छायाचित्र उपलब्ध

202 TWJ5354857
नाव : चेतना महाजन
पतीचे नाव: निखिल महाजन
घर क्रमांक : 2532
वय : 30 लिंग : महिला
छायाचित्र उपलब्ध

203 TWJ1656602
नाव : युवराज वामन गाजरे
वडिलांचे नाव: वामन गाजरे
घर क्रमांक : 337/1
वय : 35 लिंग : पुरुष
छायाचित्र उपलब्ध

204 TWJ5266192
नाव : सायरा तडवी
पतीचे नाव: कालू तडवी
घर क्रमांक : 4251
वय : 39 लिंग : महिला
छायाचित्र उपलब्ध

205 TWJ5266200
नाव : रुखसाना तडवी
पतीचे नाव: रहीम तडवी
घर क्रमांक : 5214
वय : 32 लिंग : महिला
छायाचित्र उपलब्ध

206 MNH1124965
नाव : राजेंद्र यादव धनगर
वडिलांचे नाव: यादव धनगर
घर क्रमांक : 890-2
वय : 43 लिंग : पुरुष
छायाचित्र उपलब्ध

207 MNH1122092
नाव : मनोज गोपाळ गाजरे
वडिलांचे नाव: गोपाळ गाजरे
घर क्रमांक : 920/1
वय : 41 लिंग : पुरुष
छायाचित्र उपलब्ध

208 TWJ4718342
नाव : स्वाती गाजरे
पतीचे नाव: मनोज गाजरे
घर क्रमांक : 92011
वय : 30 लिंग : महिला
छायाचित्र उपलब्ध

209 TWJ5540307
नाव : साक्षी राणे
पतीचे नाव: मोहित राणे
घर क्रमांक : 131
वय : 23 लिंग : महिला
छायाचित्र उपलब्ध

210 TWJ5555560
नाव : पुर्वेश कुरकुरे
वडिलांचे नाव: विनय कुरकुरे
घर क्रमांक : 92
वय : 21 लिंग : पुरुष
छायाचित्र उपलब्ध

211 TWJ5646583
नाव : रोनक जावळे
वडिलांचे नाव: किशोर जावळे
घर क्रमांक : 447
वय : 21 लिंग : पुरुष
छायाचित्र उपलब्ध

212 TWJ5656442
नाव : योगिता मुकुंदा सोनवणे
पतीचे नाव: मुकुंदा सोनवणे
घर क्रमांक : विठ्ठल मंदिर
वय : 23 लिंग : महिला
छायाचित्र उपलब्ध

213 TWJ5657770
नाव : अमृता कुंदन राणे राणे
पतीचे नाव: कुंदन रमेश राणे राणे
घर क्रमांक : महाजन गल्ली
वय : 35 लिंग : महिला
छायाचित्र उपलब्ध

214 TWJ5700729
नाव : सीमा वायकोळे
पतीचे नाव: निलेश वायकोळे
घर क्रमांक : महाजन
वय : 29 लिंग : महिला
छायाचित्र उपलब्ध

215 TWJ5733183
नाव : भावेश निलेश बोंडे
वडिलांचे नाव: निलेश पांडुरंग बोंडे
घर क्रमांक : 1629
वय : 20 लिंग : पुरुष
छायाचित्र उपलब्ध

216 TWJ5748165
नाव : भानुदास भंगाळे
वडिलांचे नाव: रामदास भंगाळे
घर क्रमांक : 80/2
वय : 56 लिंग : पुरुष
छायाचित्र उपलब्ध

217 TWJ5770953
नाव : पुर्वा प्रदीप कुरकुरे
इतर: पराग मुकुंदा कुरकुरे
घर क्रमांक : 235
वय : 20 लिंग : महिला
छायाचित्र उपलब्ध

218 TWJ5782859
नाव : भारती युवराज कुरकुरे
इतर: युवराज मधुकर कुरकुरे
घर क्रमांक : 231
वय : 47 लिंग : महिला
छायाचित्र उपलब्ध

219 TWJ5786363
नाव : नीलिमा प्रदीप कुरकुरे
पतीचे नाव: प्रदीप मुकुंदा कुरकुरे
घर क्रमांक : 235
वय : 43 लिंग : महिला
छायाचित्र उपलब्ध

220 TWJ5787387
नाव : धनश्री सागर कुरकुरे
पतीचे नाव: सागर संजय कुरकुरे
घर क्रमांक : 231
वय : 27 लिंग : महिला
छायाचित्र उपलब्ध

221 TWJ5787726
नाव : स्वप्निल सुधाकर कुरकुरे
वडिलांचे नाव: सुधाकर गोविंदा कुरकुरे
घर क्रमांक : 97-2
वय : 38 लिंग : पुरुष
छायाचित्र उपलब्ध

222 TWJ5787718
नाव : चंदन सुधाकर कुरकुरे
वडिलांचे नाव: सुधाकर गोविंदा कुरकुरे
घर क्रमांक : 97-2
वय : 34 लिंग : पुरुष
छायाचित्र उपलब्ध

223 TWJ5788757
नाव : शरीफ़ा आकाश तडवी
पतीचे नाव: आकाश तडवी
घर क्रमांक : 62
वय : 20 लिंग : महिला
छायाचित्र उपलब्ध

224 TWJ5823786
नाव : पुष्पा गोविंदा बढे
पतीचे नाव: गोविंदा देवराम बढे
घर क्रमांक : 215
वय : 62 लिंग : महिला
छायाचित्र उपलब्ध

225 TWJ4427282
नाव : कविता भगवान महाजन
वडिलांचे नाव: भगवान महाजन
घर क्रमांक :
वय : 37 लिंग : महिला
छायाचित्र उपलब्ध

226 TWJ3014453
नाव : राजु अबाज तडवी
वडिलांचे नाव: अबाज तडवी
घर क्रमांक :
वय : 49 लिंग : पुरुष
छायाचित्र उपलब्ध

227 TWJ4427332
नाव : फिरोज सुपडु तडवी
वडिलांचे नाव: सुपडु तडवी
घर क्रमांक :
वय : 37 लिंग : पुरुष
छायाचित्र उपलब्ध

228 TWJ4427308
नाव : फारुक सुपडु तडवी
वडिलांचे नाव: सुपडु तडवी
घर क्रमांक :
वय : 35 लिंग : पुरुष
छायाचित्र उपलब्ध

229 TWJ3014651
नाव : सलीमा राजु तडवी
पतीचे नाव: राजु तडवी
घर क्रमांक :
वय : 34 लिंग : महिला
छायाचित्र उपलब्ध

230 TWJ3014503
नाव : मिना रसुल तडवी
वडिलांचे नाव: रसुल तडवी
घर क्रमांक :
वय : 34 लिंग : महिला
छायाचित्र उपलब्ध

231 TWJ3014644
नाव : राजु सलीम तडवी
वडिलांचे नाव: सलीम तडवी
घर क्रमांक :
वय : 33 लिंग : पुरुष
छायाचित्र उपलब्ध

232 TWJ3014461
नाव : अमीन रशीद तडवी
वडिलांचे नाव: रशीद तडवी
घर क्रमांक :
वय : 33 लिंग : पुरुष
छायाचित्र उपलब्ध

233 TWJ4427365
नाव : नजमा अनबर तडवी
पतीचे नाव: अनबर तडवी
घर क्रमांक :
वय : 31 लिंग : महिला
छायाचित्र उपलब्ध

234 TWJ4427274
नाव : युसुफ हमीद तडवी
वडिलांचे नाव: हमीद तडवी
घर क्रमांक :
वय : 31 लिंग : पुरुष
छायाचित्र उपलब्ध

235 TWJ4427266
नाव : जावेद हबीब तडवी
वडिलांचे नाव: हबीब तडवी
घर क्रमांक :
वय : 31 लिंग : पुरुष
छायाचित्र उपलब्ध

236 TWJ4427241
नाव : जावेद रशिद तडवी
वडिलांचे नाव: रशिद तडवी
घर क्रमांक :
वय : 31 लिंग : पुरुष
छायाचित्र उपलब्ध

237 TWJ4427324
नाव : आशा फारुक तडवी
आईचे नाव: फारुक तडवी
घर क्रमांक :
वय : 30 लिंग : महिला
छायाचित्र उपलब्ध

238 TWJ4427258
नाव : रफीक रशिद तडवी
वडिलांचे नाव: रशिद तडवी
घर क्रमांक :
वय : 28 लिंग : पुरुष
छायाचित्र उपलब्ध

239 TWJ4427316
नाव : शाहरुख सुपडु तडवी
वडिलांचे नाव: सुपडु तडवी
घर क्रमांक :
वय : 28 लिंग : पुरुष
छायाचित्र उपलब्ध

240 TWJ4427340
नाव : शरीफ शावखा तडवी
वडिलांचे नाव: शावखा तडवी
घर क्रमांक :
वय : 28 लिंग : पुरुष
छायाचित्र उपलब्ध

241 TWJ4427357
नाव : मुस्तफा बिस्मिल्ला तडवी
वडिलांचे नाव: बिस्मिल्ला तडवी
घर क्रमांक :
वय : 28 लिंग : पुरुष
छायाचित्र उपलब्ध

242 MNH2065357
नाव : नसिबा रहमान तडवी
वडिलांचे नाव: रहमान तडवी
घर क्रमांक :
वय : 47 लिंग : महिला
छायाचित्र उपलब्ध

243 TWJ3166188
नाव : खातून सुपडु तडवी
पतीचे नाव: सुपडु तडवी
घर क्रमांक :
वय : 36 लिंग : महिला
छायाचित्र उपलब्ध

244 TWJ1232685
नाव : हमिद रुबाब तडवी
वडिलांचे नाव: रुबाब तडवी
घर क्रमांक :
वय : 35 लिंग : पुरुष
छायाचित्र उपलब्ध

245 TWJ5452487
नाव : सपना बारेला
पतीचे नाव: तुकाराम बारेला
घर क्रमांक : .
वय : 22 लिंग : महिला
छायाचित्र उपलब्ध

246 TWJ5399985
नाव : मोसीम दगडू तडवी
वडिलांचे नाव: दगडू बाबू तडवी
घर क्रमांक : मोता ताडवी वाडा
वय : 26 लिंग : पुरुष
छायाचित्र उपलब्ध

247 TWJ5495544
नाव : खुर्शेद ताडवी
पतीचे नाव: अमीन ताडवी
घर क्रमांक : ना
वय : 29 लिंग : महिला
छायाचित्र उपलब्ध

248 TWJ5496070
नाव : शबनम ताडवी
पतीचे नाव: राजू ताडवी
घर क्रमांक : ना
वय : 25 लिंग : महिला
छायाचित्र उपलब्ध

249 TWJ5452545
नाव : सादिक तडवी
वडिलांचे नाव: राजू तडवी
घर क्रमांक : तडवी वाडा
वय : 24 लिंग : पुरुष
छायाचित्र उपलब्ध

250 TWJ5452537
नाव : हसन तडवी
वडिलांचे नाव: राजू तडवी
घर क्रमांक : तडवी वाडा
वय : 23 लिंग : पुरुष
छायाचित्र उपलब्ध

251 TWJ5379177
नाव : सोयल तडवी
वडिलांचे नाव: दगडू तडवी
घर क्रमांक : 12
वय : 24 लिंग : पुरुष
छायाचित्र उपलब्ध

252 MNH1122605
नाव : किसन तुकाराम बोरोले
वडिलांचे नाव: तुकाराम बोरोले
घर क्रमांक : 17
वय : 77 लिंग : पुरुष
छायाचित्र उपलब्ध

253 TWJ4803854
नाव : उषा किसन बोरोले
पतीचे नाव: किसन बोरोले
घर क्रमांक : 17
वय : 69 लिंग : महिला
छायाचित्र उपलब्ध

254 TWJ4684478
नाव : मुनाबाई बशीर तडवी
पतीचे नाव: बशीर तडवी
घर क्रमांक : 32
वय : 40 लिंग : महिला
छायाचित्र उपलब्ध

255 TWJ4684502
नाव : महमूद अबाज तडवी
वडिलांचे नाव: अबाज तडवी
घर क्रमांक : 32
वय : 37 लिंग : पुरुष
छायाचित्र उपलब्ध

256 TWJ4616140
नाव : मेहरबान बाबू तडवी
वडिलांचे नाव: बाबू तडवी
घर क्रमांक : 32
वय : 35 लिंग : पुरुष
छायाचित्र उपलब्ध

257 TWJ4615993
नाव : शबाना मेहरबान तडवी
पतीचे नाव: मेहरबान तडवी
घर क्रमांक : 32
वय : 33 लिंग : महिला
छायाचित्र उपलब्ध

258 TWJ4480315
नाव : विद्या तुषार सोनवणे
पतीचे नाव: तुषार सोनवणे
घर क्रमांक : 65
वय : 44 लिंग : महिला
छायाचित्र उपलब्ध

259 TWJ4480265
नाव : इब्राहिम हबीब तडवी
वडिलांचे नाव: हबीब तडवी
घर क्रमांक : 65
वय : 34 लिंग : पुरुष
छायाचित्र उपलब्ध

260 MNH1121300
नाव : शबनम राजू तडवी
पतीचे नाव: राजू तडवी
घर क्रमांक : 105
वय : 50 लिंग : महिला
छायाचित्र उपलब्ध

261 MNH1121326
नाव : वानुबाई मेहमुद तडवी
पतीचे नाव: मेहमुद तडवी
घर क्रमांक : 105
वय : 48 लिंग : महिला
छायाचित्र उपलब्ध

262 MNH1134857
नाव : बशीर इकबाल तडवी
वडिलांचे नाव: इकबाल तडवी
घर क्रमांक : 109
वय : 45 लिंग : पुरुष
छायाचित्र उपलब्ध

263 TWJ4589388
नाव : आरिफ़ रुबाब तडवी
वडिलांचे नाव: रुबाब तडवी
घर क्रमांक : 123
वय : 28 लिंग : पुरुष
छायाचित्र उपलब्ध

264 TWJ4518114
नाव : आसिफ़ छबू तडवी
वडिलांचे नाव: छबू तडवी
घर क्रमांक : 124
वय : 29 लिंग : पुरुष
छायाचित्र उपलब्ध

265 TWJ4589370
नाव : मोहसिन छबु तडवी
वडिलांचे नाव: छबु तडवी
घर क्रमांक : 124
वय : 27 लिंग : पुरुष
छायाचित्र उपलब्ध

266 TWJ4972220
नाव : नलीनी काशिराम राणे
पतीचे नाव: काशिराम राणे
घर क्रमांक : 131
वय : 78 लिंग : महिला
छायाचित्र उपलब्ध

267 TWJ4972246
नाव : रमेश काशिराम राणे
वडिलांचे नाव: काशिराम राणे
घर क्रमांक : 131
वय : 59 लिंग : पुरुष
छायाचित्र उपलब्ध

268 TWJ4972238
नाव : चंद्रकांत काशिराम राणे
वडिलांचे नाव: काशिराम राणे
घर क्रमांक : 131
वय : 52 लिंग : पुरुष
छायाचित्र उपलब्ध

269 MNH1091602
नाव : मंगला निळकंठ राणे
पतीचे नाव: निळकंठ राणे
घर क्रमांक : 131
वय : 49 लिंग : महिला
छायाचित्र उपलब्ध

270 TWJ4480224
नाव : लोकेश रमेश राणे
वडिलांचे नाव: रमेश राणे
घर क्रमांक : 131
वय : 29 लिंग : पुरुष
छायाचित्र उपलब्ध

271 TWJ4480208
नाव : मोहित निळकंठ राणे
वडिलांचे नाव: निळकंठ राणे
घर क्रमांक : 131
वय : 28 लिंग : पुरुष
छायाचित्र उपलब्ध

272 MNH1120732
नाव : शिवराम चावदस वायकोळे
वडिलांचे नाव: चावदस वायकोळे
घर क्रमांक : 132
वय : 74 लिंग : पुरुष
छायाचित्र उपलब्ध

273 MNH1124130
नाव : दिपाली हेमंत वायकोळे
पतीचे नाव: हेमंत वायकोळे
घर क्रमांक : 132
वय : 40 लिंग : महिला
छायाचित्र उपलब्ध

274 TWJ4972279
नाव : मालताबाई भागवत सोनवणे
पतीचे नाव: भागवत सोनवणे
घर क्रमांक : 134
वय : 66 लिंग : महिला
छायाचित्र उपलब्ध

275 TWJ1608306
नाव : तुषार भागवत सोनवणे
वडिलांचे नाव: भागवत सोनवणे
घर क्रमांक : 134
वय : 49 लिंग : पुरुष
छायाचित्र उपलब्ध

276 TWJ1656453
नाव : सुनिता देविदास नेहेते
पतीचे नाव: देविदास नेहेते
घर क्रमांक : 135
वय : 56 लिंग : महिला
छायाचित्र उपलब्ध

277 TWJ4972287
नाव : देविदास गिरधर नेहते
वडिलांचे नाव: गिरधर नेहते
घर क्रमांक : 136
वय : 62 लिंग : पुरुष
छायाचित्र उपलब्ध

278 TWJ4977021
नाव : शावखा चांदखा तडवी
वडिलांचे नाव: चांदखा तडवी
घर क्रमांक : 143
वय : 58 लिंग : पुरुष
छायाचित्र उपलब्ध

279 TWJ0413152
नाव : ऐनुर शावखा तडवी
पतीचे नाव: शावखा तडवी
घर क्रमांक : 143
वय : 58 लिंग : महिला
छायाचित्र उपलब्ध

280 TWJ5355144
नाव : सलमा तडवी
पतीचे नाव: जावेद तडवी
घर क्रमांक : 144
वय : 27 लिंग : महिला
छायाचित्र उपलब्ध

281 MNH1091610
नाव : सुबनूर फत्तू तडवी
पतीचे नाव: फत्तू तडवी
घर क्रमांक : 144
वय : 69 लिंग : महिला
छायाचित्र उपलब्ध

282 TWJ0413229
नाव : मदीना सलिम तडवी
पतीचे नाव: सलिम तडवी
घर क्रमांक : 144
वय : 50 लिंग : महिला
छायाचित्र उपलब्ध

283 MNH2064871
नाव : मदीना फिरोज तडवी
पतीचे नाव: फिरोज तडवी
घर क्रमांक : 145
वय : 45 लिंग : महिला
छायाचित्र उपलब्ध

284 TWJ5355185
नाव : संजीव तडवी
आईचे नाव: शावखा तडवी
घर क्रमांक : 146
वय : 36 लिंग : पुरुष
छायाचित्र उपलब्ध

285 MNH1118827
नाव : बैतुल अब्दुल तडवी
पतीचे नाव: अब्दुल तडवी
घर क्रमांक : 146
वय : 44 लिंग : महिला
छायाचित्र उपलब्ध

286 MNH1124783
नाव : संजु मन्नु तडवी
वडिलांचे नाव: मन्नु तडवी
घर क्रमांक : 146
वय : 40 लिंग : पुरुष
छायाचित्र उपलब्ध

287 MNH1123280
नाव : मंजुर मन्नु तडवी
वडिलांचे नाव: मन्नु तडवी
घर क्रमांक : 146
वय : 37 लिंग : पुरुष
छायाचित्र उपलब्ध

288 TWJ3166204
नाव : सबनुर बी मंजुरखा तडवी
पतीचे नाव: मंजुरखा तडवी
घर क्रमांक : 146
वय : 35 लिंग : महिला
छायाचित्र उपलब्ध

289 TWJ3166212
नाव : रमज़ान अब्दुल तडवी
वडिलांचे नाव: अब्दुल तडवी
घर क्रमांक : 146
वय : 32 लिंग : पुरुष
छायाचित्र उपलब्ध

290 TWJ3166220
नाव : इरफान राजू तडवी
वडिलांचे नाव: राजू तडवी
घर क्रमांक : 146
वय : 30 लिंग : पुरुष
छायाचित्र उपलब्ध

291 TWJ4972386
नाव : राजू गुलाब तडवी
वडिलांचे नाव: गुलाब तडवी
घर क्रमांक : 147
वय : 59 लिंग : पुरुष
छायाचित्र उपलब्ध

292 MNH1119288
नाव : लालखा चांदखा तडवी
वडिलांचे नाव: चांदखा तडवी
घर क्रमांक : 152
वय : 72 लिंग : पुरुष
छायाचित्र उपलब्ध

293 TWJ5136064
नाव : हमिद चांदखा तडवी
वडिलांचे नाव: चांदखा तडवी
घर क्रमांक : 152
वय : 59 लिंग : पुरुष
छायाचित्र उपलब्ध

294 MNH1090091
नाव : राजु लालखां तडवी
वडिलांचे नाव: लालखां तडवी
घर क्रमांक : 152
वय : 52 लिंग : पुरुष
छायाचित्र उपलब्ध

295 MNH1091594
नाव : आशा राजु तडवी
पतीचे नाव: राजु तडवी
घर क्रमांक : 152
वय : 46 लिंग : महिला
छायाचित्र उपलब्ध

296 TWJ4616157
नाव : समीर फिरोज़ खान
वडिलांचे नाव: फिरोज़ खान
घर क्रमांक : 158
वय : 26 लिंग : पुरुष
छायाचित्र उपलब्ध

297 TWJ4972360
नाव : मैनाबाई फत्तू तडवी
पतीचे नाव: फत्तू तडवी
घर क्रमांक : 158
वय : 74 लिंग : महिला
छायाचित्र उपलब्ध

298 TWJ4977013
नाव : हजराबाई शाबखा तडवी
पतीचे नाव: शाबखा तडवी
घर क्रमांक : 158
वय : 64 लिंग : महिला
छायाचित्र उपलब्ध

299 MNH1092311
नाव : जुम्मा बलदार तडवी
वडिलांचे नाव: बलदार तडवी
घर क्रमांक : 158
वय : 58 लिंग : पुरुष
छायाचित्र उपलब्ध

300 MNH1091156
नाव : मदीना जुम्मा तडवी
पतीचे नाव: जुम्मा तडवी
घर क्रमांक : 158
वय : 54 लिंग : महिला
छायाचित्र उपलब्ध

301 MNH1124791
नाव : जाकीर ताडवी
वडिलांचे नाव: शाव खा
घर क्रमांक : 158
वय : 39 लिंग : पुरुष
छायाचित्र उपलब्ध

302 MNH1124767
नाव : रशिद इकबाल तडवी
वडिलांचे नाव: इकबाल तडवी
घर क्रमांक : 159
वय : 56 लिंग : पुरुष
छायाचित्र उपलब्ध

303 TWJ4480273
नाव : सायरा अफरोज तडवी
पतीचे नाव: अफरोज तडवी
घर क्रमांक : 163
वय : 36 लिंग : महिला
छायाचित्र उपलब्ध

304 TWJ4480257
नाव : आरिफा फिरोज तडवी
पतीचे नाव: फिरोज तडवी
घर क्रमांक : 163
वय : 34 लिंग : महिला
छायाचित्र उपलब्ध

305 TWJ4480281
नाव : संजय सुपडू तडवी
वडिलांचे नाव: सुपडू तडवी
घर क्रमांक : 163
वय : 33 लिंग : पुरुष
छायाचित्र उपलब्ध

306 TWJ4977161
नाव : बिबाबाई बाबू तडवी
पतीचे नाव: बाबू तडवी
घर क्रमांक : 165
वय : 69 लिंग : महिला
छायाचित्र उपलब्ध

307 MNH1090067
नाव : छबु बाबु तडवी
वडिलांचे नाव: बाबु तडवी
घर क्रमांक : 165
वय : 52 लिंग : पुरुष
छायाचित्र उपलब्ध

308 MNH1119411
नाव : राजु बाबु तडवी
वडिलांचे नाव: बाबु तडवी
घर क्रमांक : 165
वय : 50 लिंग : पुरुष
छायाचित्र उपलब्ध

309 MNH1121771
नाव : हमीदा छबु तडवी
पतीचे नाव: छबु तडवी
घर क्रमांक : 165
वय : 48 लिंग : महिला
छायाचित्र उपलब्ध

310 MNH1121730
नाव : अपशान बाबु तडवी
पतीचे नाव: बाबु तडवी
घर क्रमांक : 165
वय : 45 लिंग : महिला
छायाचित्र उपलब्ध

311 MNH1121839
नाव : मुमताज राजु तडवी
पतीचे नाव: राजु तडवी
घर क्रमांक : 165
वय : 44 लिंग : महिला
छायाचित्र उपलब्ध

312 TWJ4616041
नाव : अफ़रोज़ सुपडू खा तडवी
वडिलांचे नाव: सुपडू खा तडवी
घर क्रमांक : 166
वय : 32 लिंग : पुरुष
छायाचित्र उपलब्ध

313 TWJ4977187
नाव : हसूबाई बाबू तडवी
पतीचे नाव: बाबू तडवी
घर क्रमांक : 166
वय : 79 लिंग : महिला
छायाचित्र उपलब्ध

314 TWJ4585899
नाव : ईर्शाद दगडु तडवी
वडिलांचे नाव: दगडु तडवी
घर क्रमांक : 166
वय : 52 लिंग : पुरुष
छायाचित्र उपलब्ध

315 MNH2065415
नाव : दगडु बाबु तळवी
वडिलांचे नाव: बाबु तळवी
घर क्रमांक : 166
वय : 54 लिंग : पुरुष
छायाचित्र उपलब्ध

316 TWJ4480307
नाव : फातमा कालु तडवी
वडिलांचे नाव: कालु तडवी
घर क्रमांक : 169
वय : 40 लिंग : महिला
छायाचित्र उपलब्ध

317 TWJ4977229
नाव : रजिया रशिद तडवी
पतीचे नाव: रशिद तडवी
घर क्रमांक : 169
वय : 53 लिंग : महिला
छायाचित्र उपलब्ध

318 MNH1123694
नाव : मुसा बालू तडवी
वडिलांचे नाव: बालू तडवी
घर क्रमांक : 174
वय : 50 लिंग : पुरुष
छायाचित्र उपलब्ध

319 TWJ3166162
नाव : मुमताज मुसा तडवी
पतीचे नाव: मुसा तडवी
घर क्रमांक : 174
वय : 37 लिंग : महिला
छायाचित्र उपलब्ध

320 TWJ0413776
नाव : मैनाबाई कालू तडवी
पतीचे नाव: कालू तडवी
घर क्रमांक : 176
वय : 65 लिंग : महिला
छायाचित्र उपलब्ध

321 MNH1124437
नाव : मजीद कालू तडवी
वडिलांचे नाव: कालू तडवी
घर क्रमांक : 176
वय : 50 लिंग : पुरुष
छायाचित्र उपलब्ध

322 MNH1134824
नाव : रहिमत बशीर तडवी
वडिलांचे नाव: कालु तडवी
घर क्रमांक : 176
वय : 46 लिंग : महिला
छायाचित्र उपलब्ध

323 MNH1124445
नाव : हसिना मजीत तडवी
पतीचे नाव: मजीत तडवी
घर क्रमांक : 176
वय : 45 लिंग : महिला
छायाचित्र उपलब्ध

324 MNH1121862
नाव : सलिमा कालु तडवी
वडिलांचे नाव: कालु तडवी
घर क्रमांक : 176
वय : 37 लिंग : महिला
छायाचित्र उपलब्ध

325 TWJ1232693
नाव : रहिम कालु तडवी
वडिलांचे नाव: कालु तडवी
घर क्रमांक : 176
वय : 35 लिंग : पुरुष
छायाचित्र उपलब्ध

326 TWJ5136080
नाव : जसूबाई दगडू तडवी
पतीचे नाव: दगडू तडवी
घर क्रमांक : 177
वय : 84 लिंग : महिला
छायाचित्र उपलब्ध

327 MNH1118595
नाव : सुपडु दगडु तडवी
वडिलांचे नाव: दगडु तडवी
घर क्रमांक : 177
वय : 50 लिंग : पुरुष
छायाचित्र उपलब्ध

328 MNH1121722
नाव : शाबजान सुपडु तडवी
पतीचे नाव: सुपडु तडवी
घर क्रमांक : 177
वय : 45 लिंग : महिला
छायाचित्र उपलब्ध

329 TWJ0413796
नाव : लाला जाफर तडवी
वडिलांचे नाव: जाफर तडवी
घर क्रमांक : 178
वय : 64 लिंग : पुरुष
छायाचित्र उपलब्ध

330 MNH1121888
नाव : नरगिस लाला तडवी
पतीचे नाव: लाला तडवी
घर क्रमांक : 178
वय : 54 लिंग : महिला
छायाचित्र उपलब्ध

331 MNH2065142
नाव : हुरमाबी करीम तडवी
पतीचे नाव: करीम तडवी
घर क्रमांक : 178
वय : 54 लिंग : महिला
छायाचित्र उपलब्ध

332 TWJ3166246
नाव : आसिफ रसूल तडवी
वडिलांचे नाव: रसूल तडवी
घर क्रमांक : 178
वय : 31 लिंग : पुरुष
छायाचित्र उपलब्ध

333 TWJ3166253
नाव : शाहरुक करीम तडवी
वडिलांचे नाव: करीम तडवी
घर क्रमांक : 178
वय : 30 लिंग : पुरुष
छायाचित्र उपलब्ध

334 TWJ4671137
नाव : फरमान अरमान तडवी
वडिलांचे नाव: अरमान तडवी
घर क्रमांक : १७९
वय : 29 लिंग : पुरुष
छायाचित्र उपलब्ध

335 TWJ4979001
नाव : अरमान कालू तडवी
वडिलांचे नाव: कालू तडवी
घर क्रमांक : 179
वय : 64 लिंग : पुरुष
छायाचित्र उपलब्ध

336 TWJ4979019
नाव : बेबाबाई अरमान तडवी
पतीचे नाव: अरमान तडवी
घर क्रमांक : 179
वय : 59 लिंग : महिला
छायाचित्र उपलब्ध

337 TWJ3166170
नाव : ऐनूर काळू तडवी
पतीचे नाव: काळू मंगा तडवी
घर क्रमांक : 179
वय : 37 लिंग : महिला
छायाचित्र उपलब्ध

338 MNH1091990
नाव : शहानुर फिरोज तडवी
पतीचे नाव: फिरोज तडवी
घर क्रमांक : 184
वय : 42 लिंग : महिला
छायाचित्र उपलब्ध

339 MNH1134667
नाव : नरेंद्र दिनकर अत्तरदे
वडिलांचे नाव: दिनकर अत्तरदे
घर क्रमांक : 188
वय : 54 लिंग : पुरुष
छायाचित्र उपलब्ध

340 TWJ4979167
नाव : सुशिला घनशाम गुळवे
पतीचे नाव: घनशाम गुळवे
घर क्रमांक : 188
वय : 74 लिंग : महिला
छायाचित्र उपलब्ध

341 TWJ4979183
नाव : शंकर यशवंत हरणे
वडिलांचे नाव: यशवंत हरणे
घर क्रमांक : 196
वय : 86 लिंग : पुरुष
छायाचित्र उपलब्ध

342 TWJ4979217
नाव : गंगाबाई गंगाराम भिल
पतीचे नाव: गंगाराम भिल
घर क्रमांक : 201
वय : 69 लिंग : महिला
छायाचित्र उपलब्ध

343 TWJ4979274
नाव : भागवत मंगा भीला
वडिलांचे नाव: मंगा भिल
घर क्रमांक : 202
वय : 60 लिंग : पुरुष
छायाचित्र उपलब्ध

344 TWJ4979282
नाव : लताबाई भागवत भीला
पतीचे नाव: भागवत भिल
घर क्रमांक : 202
वय : 56 लिंग : महिला
छायाचित्र उपलब्ध

345 TWJ4979332
नाव : कमल शिवराम भिल
पतीचे नाव: शिवराम भिल
घर क्रमांक : 203
वय : 64 लिंग : महिला
छायाचित्र उपलब्ध

346 TWJ4979340
नाव : तुलसीराम मेघा भिल
वडिलांचे नाव: मेघा भिल
घर क्रमांक : 203
वय : 59 लिंग : पुरुष
छायाचित्र उपलब्ध

347 MNH1122365
नाव : इंदू तुळशिराम भिल
पतीचे नाव: तुळशिराम भिल
घर क्रमांक : 203
वय : 57 लिंग : महिला
छायाचित्र उपलब्ध

348 TWJ4979365
नाव : नारायण गंगाराम पाटील
वडिलांचे नाव: गंगाराम पाटील
घर क्रमांक : 208
वय : 65 लिंग : पुरुष
छायाचित्र उपलब्ध

349 TWJ4979373
नाव : मिनाक्षी नारायण पाटील
पतीचे नाव: नारायण पाटील
घर क्रमांक : 208
वय : 59 लिंग : महिला
छायाचित्र उपलब्ध

350 TWJ4979399
नाव : कमल जगन चौधरी
पतीचे नाव: जगन चौधरी
घर क्रमांक : 209
वय : 74 लिंग : महिला
छायाचित्र उपलब्ध

351 TWJ4979415
नाव : संजय हरी चौधरी
वडिलांचे नाव: हरी चौधरी
घर क्रमांक : 210
वय : 59 लिंग : पुरुष
छायाचित्र उपलब्ध

352 TWJ4979423
नाव : लताबाई संजय चौधरी
पतीचे नाव: संजय चौधरी
घर क्रमांक : 210
वय : 56 लिंग : महिला
छायाचित्र उपलब्ध

353 TWJ4979449
नाव : दिवाकर सुपडू पाटील
वडिलांचे नाव: सुपडू पाटील
घर क्रमांक : 213
वय : 62 लिंग : पुरुष
छायाचित्र उपलब्ध

354 TWJ4979456
नाव : ऊषा दिवाकर पाटील
पतीचे नाव: दिवाकर पाटील
घर क्रमांक : 213
वय : 55 लिंग : महिला
छायाचित्र उपलब्ध

355 TWJ3166238
नाव : राजू बाबू तडवी
वडिलांचे नाव: बाबू तडवी
घर क्रमांक : 213
वय : 30 लिंग : पुरुष
छायाचित्र उपलब्ध

356 TWJ4979472
नाव : गोविंदा देवराम बढे
वडिलांचे नाव: देवराम बढे
घर क्रमांक : 215
वय : 62 लिंग : पुरुष
छायाचित्र उपलब्ध

357 TWJ4979464
नाव : अविनाश देवराम बढे
वडिलांचे नाव: देवराम बढे
घर क्रमांक : 215
वय : 54 लिंग : पुरुष
छायाचित्र उपलब्ध

358 TWJ4979514
नाव : सुपडू दुला बढे
वडिलांचे नाव: दुला बढे
घर क्रमांक : 219
वय : 76 लिंग : पुरुष
छायाचित्र उपलब्ध

359 TWJ1656503
नाव : मंगला सुपडू बढे
पतीचे नाव: सुपडू बढे
घर क्रमांक : 219
वय : 70 लिंग : महिला
छायाचित्र उपलब्ध

360 TWJ4979522
नाव : वसंत दुला बढे
वडिलांचे नाव: दुला बढे
घर क्रमांक : 219
वय : 70 लिंग : पुरुष
छायाचित्र उपलब्ध

361 TWJ4979530
नाव : कमल वसंत बढे
पतीचे नाव: वसंत बढे
घर क्रमांक : 219
वय : 66 लिंग : महिला
छायाचित्र उपलब्ध

362 MNH1090315
नाव : संदीप सुपडु बढे
वडिलांचे नाव: सुपडु बढे
घर क्रमांक : 219
वय : 45 लिंग : पुरुष
छायाचित्र उपलब्ध

363 TWJ3166287
नाव : निखिल चंद्रकांत महाजन
वडिलांचे नाव: चंद्रकांत महाजन
घर क्रमांक : 254
वय : 31 लिंग : पुरुष
छायाचित्र उपलब्ध

364 TWJ4518080
नाव : सलीमा फत्तू तडवी
पतीचे नाव: फत्तू तडवी
घर क्रमांक : 254
वय : 36 लिंग : महिला
छायाचित्र उपलब्ध

365 TWJ4518098
नाव : हजरा हमीद तडवी
पतीचे नाव: हमीद तडवी
घर क्रमांक : 258
वय : 28 लिंग : महिला
छायाचित्र उपलब्ध

366 TWJ4518130
नाव : महीराज राजु तडवी
पतीचे नाव: राजु तडवी
घर क्रमांक : 259
वय : 35 लिंग : महिला
छायाचित्र उपलब्ध

367 TWJ4979639
नाव : सिराज चांदखा तडवी
वडिलांचे नाव: चांदखा तडवी
घर क्रमांक : 271
वय : 54 लिंग : पुरुष
छायाचित्र उपलब्ध

368 TWJ4979647
नाव : बानूबाई सिराज तडवी
पतीचे नाव: सिराज तडवी
घर क्रमांक : 271
वय : 51 लिंग : महिला
छायाचित्र उपलब्ध

369 TWJ4480232
नाव : विपुल भागवत बोरसे
वडिलांचे नाव: भागवत बोरसे
घर क्रमांक : 313
वय : 29 लिंग : पुरुष
छायाचित्र उपलब्ध

370 TWJ4480240
नाव : दिवेश प्रभाकर बढे
वडिलांचे नाव: प्रभाकर बढे
घर क्रमांक : 349
वय : 31 लिंग : पुरुष
छायाचित्र उपलब्ध

371 TWJ4518171
नाव : जुबेदा राजु तडवी
पतीचे नाव: राजु तडवी
घर क्रमांक : 369
वय : 40 लिंग : महिला
छायाचित्र उपलब्ध

372 TWJ4518122
नाव : मीना इसा तडवी
पतीचे नाव: इसा तडवी
घर क्रमांक : 452
वय : 35 लिंग : महिला
छायाचित्र उपलब्ध

373 TWJ4277935
नाव : धीरज लक्ष्मण नेहेते
वडिलांचे नाव: लक्ष्मण नेहेते
घर क्रमांक : 530
वय : 38 लिंग : पुरुष
छायाचित्र उपलब्ध

374 TWJ4518148
नाव : नशीबा शरीफ तडवी
पतीचे नाव: शरीफ तडवी
घर क्रमांक : 569
वय : 38 लिंग : महिला
छायाचित्र उपलब्ध

375 TWJ5390166
नाव : परवीन तडवी
पतीचे नाव: यासीन तडवी
घर क्रमांक : 786
वय : 28 लिंग : महिला
छायाचित्र उपलब्ध

376 TWJ5221965
नाव : मोमीन तडवी
वडिलांचे नाव: सुपडू तडवी
घर क्रमांक : 1168
वय : 28 लिंग : पुरुष
छायाचित्र उपलब्ध

377 TWJ5355060
नाव : शाहनूर तडवी
पतीचे नाव: युसूफ तडवी
घर क्रमांक : 1236
वय : 23 लिंग : महिला
छायाचित्र उपलब्ध

378 TWJ0413039
नाव : भागवत हेमा महाजन
वडिलांचे नाव: हेमा महाजन
घर क्रमांक : 124-2
वय : 49 लिंग : पुरुष
छायाचित्र उपलब्ध

379 MNH1134881
नाव : अशोक गिरधर नेहते
वडिलांचे नाव: गिरधर नेहते
घर क्रमांक : 136-1
वय : 49 लिंग : पुरुष
छायाचित्र उपलब्ध

380 MNH1122035
नाव : दगडु मिरखा तडवी
वडिलांचे नाव: मिरखा तडवी
घर क्रमांक : 140-9
वय : 47 लिंग : पुरुष
छायाचित्र उपलब्ध

381 MNH1091479
नाव : फरीदा दगडु तडवी
पतीचे नाव: दगडु तडवी
घर क्रमांक : 140-9
वय : 42 लिंग : महिला
छायाचित्र उपलब्ध

382 MNH1119585
नाव : फत्तु मिरखा तडवी
वडिलांचे नाव: मिरखा तडवी
घर क्रमांक : 140-9
वय : 40 लिंग : पुरुष
छायाचित्र उपलब्ध

383 TWJ4972311
नाव : जैतुनबाई नथु तडवी
पतीचे नाव: नथु तडवी
घर क्रमांक : 143-1
वय : 76 लिंग : महिला
छायाचित्र उपलब्ध

384 TWJ4972337
नाव : सुपडू रज्जाक तडवी
वडिलांचे नाव: रज्जाक तडवी
घर क्रमांक : 143-2
वय : 69 लिंग : पुरुष
छायाचित्र उपलब्ध

385 TWJ4972345
नाव : मुमताजबाई सुपडू तडवी
पतीचे नाव: सुपडू तडवी
घर क्रमांक : 143-2
वय : 59 लिंग : महिला
छायाचित्र उपलब्ध

386 MNH1120948
नाव : दगडु सुपडु तडवी
वडिलांचे नाव: सुपडु तडवी
घर क्रमांक : 143/2
वय : 37 लिंग : पुरुष
छायाचित्र उपलब्ध

387 TWJ4518163
नाव : आशा सुपडू तडवी
वडिलांचे नाव: सुपडू तडवी
घर क्रमांक : 143-2
वय : 30 लिंग : महिला
छायाचित्र उपलब्ध

388 TWJ0413350
नाव : हौशा शावखा तडवी
पतीचे नाव: शावखा तडवी
घर क्रमांक : 144 4
वय : 68 लिंग : महिला
छायाचित्र उपलब्ध

389 TWJ4972428
नाव : हलीमा नजीर तडवी
पतीचे नाव: नजीर तडवी
घर क्रमांक : 148-1
वय : 88 लिंग : महिला
छायाचित्र उपलब्ध

390 TWJ4972436
नाव : दस्तगीर नजीर तडवी
वडिलांचे नाव: नजीर तडवी
घर क्रमांक : 148-1
वय : 50 लिंग : पुरुष
छायाचित्र उपलब्ध

391 MNH1118603
नाव : रुकसाना सरफराज तडवी
पतीचे नाव: सरफराज तडवी
घर क्रमांक : 148-2
वय : 45 लिंग : महिला
छायाचित्र उपलब्ध

392 MNH1121169
नाव : फिरोज नसीर तडवी
वडिलांचे नाव: नसीर तडवी
घर क्रमांक : 148-2
वय : 45 लिंग : पुरुष
छायाचित्र उपलब्ध

393 TWJ4972444
नाव : महेमुदाबाई बशीर तडवी
पतीचे नाव: बशीर तडवी
घर क्रमांक : 148-3
वय : 80 लिंग : महिला
छायाचित्र उपलब्ध

394 MNH1135847
नाव : दिलावर बशीर तडवी
वडिलांचे नाव: बशीर तडवी
घर क्रमांक : 148-3
वय : 51 लिंग : पुरुष
छायाचित्र उपलब्ध

395 MNH1122118
नाव : शमीम दिलावर तडवी
पतीचे नाव: दिलावर तडवी
घर क्रमांक : 148-3
वय : 44 लिंग : महिला
छायाचित्र उपलब्ध

396 TWJ4977039
नाव : जैतून भायखा तडवी
पतीचे नाव: भायखा तडवी
घर क्रमांक : 148-5
वय : 66 लिंग : महिला
छायाचित्र उपलब्ध

397 TWJ0413336
नाव : नूरजहान राजू तडवी
पतीचे नाव: राजू तडवी
घर क्रमांक : 148 6
वय : 55 लिंग : महिला
छायाचित्र उपलब्ध

398 TWJ0413344
नाव : बहीनाबाई सुभान तडवी
पतीचे नाव: सुभान तडवी
घर क्रमांक : 148 7
वय : 69 लिंग : महिला
छायाचित्र उपलब्ध

399 MNH1122423
नाव : शबीरा अजीत तडवी
पतीचे नाव: अजीत तडवी
घर क्रमांक : 148-7
वय : 44 लिंग : महिला
छायाचित्र उपलब्ध

400 MNH1123215
नाव : शकिल सुभान तडवी
आईचे नाव: सुभान तडवी
घर क्रमांक : 148/7
वय : 38 लिंग : पुरुष
छायाचित्र उपलब्ध

401 TWJ4977112
नाव : हलीमा नबाब तडवी
पतीचे नाव: नबाब तडवी
घर क्रमांक : 150-2
वय : 75 लिंग : महिला
छायाचित्र उपलब्ध

402 TWJ4977047
नाव : छबू नबाब तडवी
वडिलांचे नाव: नबाब तडवी
घर क्रमांक : 150-2
वय : 53 लिंग : पुरुष
छायाचित्र उपलब्ध

403 TWJ4977120
नाव : रुबाब नबाब तडवी
वडिलांचे नाव: नबाब तडवी
घर क्रमांक : 150-2
वय : 52 लिंग : पुरुष
छायाचित्र उपलब्ध

404 MNH1091461
नाव : सलीमा छबू तडवी
पतीचे नाव: छबू तडवी
घर क्रमांक : 150-2
वय : 50 लिंग : महिला
छायाचित्र उपलब्ध

405 MNH1091230
नाव : रसूल नबाब तडवी
वडिलांचे नाव: नबाब तडवी
घर क्रमांक : 150-2
वय : 49 लिंग : पुरुष
छायाचित्र उपलब्ध

406 MNH1091487
नाव : सुग्राबाई रसूल तडवी
पतीचे नाव: रसूल तडवी
घर क्रमांक : 150-2
वय : 45 लिंग : महिला
छायाचित्र उपलब्ध

407 TWJ0413469
नाव : मिरखा बोंदर तडवी
वडिलांचे नाव: बोंदर तडवी
घर क्रमांक : 150 9
वय : 84 लिंग : पुरुष
छायाचित्र उपलब्ध

408 TWJ0413542
नाव : मैनाबाई साहेबू तडवी
पतीचे नाव: साहेबू तडवी
घर क्रमांक : 159 1
वय : 84 लिंग : महिला
छायाचित्र उपलब्ध

409 TWJ4977070
नाव : नसीबाबाई नबाब तडवी
पतीचे नाव: नबाब तडवी
घर क्रमांक : 159-1
वय : 61 लिंग : महिला
छायाचित्र उपलब्ध

410 TWJ4977088
नाव : शबनूर हबीब ताडवी
पतीचे नाव: हबीब तडवी
घर क्रमांक : 159-1
वय : 57 लिंग : महिला
छायाचित्र उपलब्ध

411 TWJ0413568
नाव : बिसमिल्ला साहेबू तडवी
वडिलांचे नाव: साहेबू तडवी
घर क्रमांक : 159 1
वय : 54 लिंग : पुरुष
छायाचित्र उपलब्ध

412 TWJ0413578
नाव : आशा बिसमिल्ला तडवी
पतीचे नाव: बिसमिल्ला तडवी
घर क्रमांक : 159 1
वय : 52 लिंग : महिला
छायाचित्र उपलब्ध

413 TWJ4977138
नाव : सुपडुखा रमजान तडवी
वडिलांचे नाव: रमजान तडवी
घर क्रमांक : 159-2
वय : 61 लिंग : पुरुष
छायाचित्र उपलब्ध

414 MNH2065324
नाव : हसीना सुपडू तडवी
पतीचे नाव: सुपडू तडवी
घर क्रमांक : 159-2
वय : 57 लिंग : महिला
छायाचित्र उपलब्ध

415 TWJ4977195
नाव : मराबाई नुरखा तडवी
पतीचे नाव: नुरखा तडवी
घर क्रमांक : 167-1
वय : 70 लिंग : महिला
छायाचित्र उपलब्ध

416 TWJ4684460
नाव : राजू गफुर तडवी
वडिलांचे नाव: गफुर तडवी
घर क्रमांक : 167-1
वय : 32 लिंग : पुरुष
छायाचित्र उपलब्ध

417 TWJ0413687
नाव : दगुबाई नुरखा तडवी
वडिलांचे नाव: नुरखा तडवी
घर क्रमांक : 167-1
वय : 69 लिंग : महिला
छायाचित्र उपलब्ध

418 TWJ0413708
नाव : अलानुर निजाम तडवी
पतीचे नाव: निजाम तडवी
घर क्रमांक : 167 2
वय : 57 लिंग : महिला
छायाचित्र उपलब्ध

419 MNH2065381
नाव : सकवारबाई इस्माईल तडवी
पतीचे नाव: इस्माईल तडवी
घर क्रमांक : 168-1
वय : 79 लिंग : महिला
छायाचित्र उपलब्ध

420 MNH1119718
नाव : कुर्शाद भिकारी तडवी
पतीचे नाव: भिकारी तडवी
घर क्रमांक : 168-1
वय : 45 लिंग : महिला
छायाचित्र उपलब्ध

421 MNH1121029
नाव : भिकारी इस्माईल तडवी
वडिलांचे नाव: इस्माईल तडवी
घर क्रमांक : 168-1
वय : 44 लिंग : पुरुष
छायाचित्र उपलब्ध

422 MNH1123678
नाव : शरीफ इस्माईल तडवी
वडिलांचे नाव: इस्माईल तडवी
घर क्रमांक : 168-1
वय : 44 लिंग : पुरुष
छायाचित्र उपलब्ध

423 TWJ3166261
नाव : मुबारक छबु तडवी
वडिलांचे नाव: छबु तडवी
घर क्रमांक : 168/1
वय : 35 लिंग : पुरुष
छायाचित्र उपलब्ध

424 TWJ3166279
नाव : अफरोज छबु तडवी
वडिलांचे नाव: छबु तडवी
घर क्रमांक : 168/1
वय : 32 लिंग : पुरुष
छायाचित्र उपलब्ध

425 TWJ0413716
नाव : छबू खुदा तडवी
वडिलांचे नाव: खुदा तडवी
घर क्रमांक : 168 2
वय : 64 लिंग : पुरुष
छायाचित्र उपलब्ध

426 TWJ0413724
नाव : बाबू खुदा तडवी
वडिलांचे नाव: खुदा तडवी
घर क्रमांक : 168 2
वय : 62 लिंग : पुरुष
छायाचित्र उपलब्ध

427 MNH1119015
नाव : लाल खूदा तडवी
वडिलांचे नाव: खूदा तडवी
घर क्रमांक : 168-2
वय : 58 लिंग : महिला
छायाचित्र उपलब्ध

428 MNH1133966
नाव : हाबीब खुदाबक्ष तडवी
वडिलांचे नाव: खुदाबक्ष तडवी
घर क्रमांक : 168-2
वय : 56 लिंग : पुरुष
छायाचित्र उपलब्ध

429 TWJ5136072
नाव : मदिना बाबू तडवी
पतीचे नाव: बाबू तडवी
घर क्रमांक : 168-2
वय : 54 लिंग : महिला
छायाचित्र उपलब्ध

430 MNH1091586
नाव : अफशान हबीब तडवी
पतीचे नाव: हबीब तडवी
घर क्रमांक : 168-2
वय : 52 लिंग : महिला
छायाचित्र उपलब्ध

431 MNH1118884
नाव : हसीना रुबाब तडवी
पतीचे नाव: रुबाब तडवी
घर क्रमांक : 168-2
वय : 48 लिंग : महिला
छायाचित्र उपलब्ध

432 TWJ5266184
नाव : रुखसाना तडवी
वडिलांचे नाव: हबीब तडवी
घर क्रमांक : 168/2
वय : 32 लिंग : महिला
छायाचित्र उपलब्ध

433 TWJ5266176
नाव : नसीबा तडवी
वडिलांचे नाव: हबीब तडवी
घर क्रमांक : 168/2
वय : 30 लिंग : महिला
छायाचित्र उपलब्ध

434 TWJ4616132
नाव : शरीफ़ा क़ुर्बान तडवी
पतीचे नाव: क़ुर्बान तडवी
घर क्रमांक : 168/2
वय : 26 लिंग : महिला
छायाचित्र उपलब्ध

435 MNH2065332
नाव : राजु बाबु तडवी
वडिलांचे नाव: बाबु तडवी
घर क्रमांक : 168/2
वय : 39 लिंग : पुरुष
छायाचित्र उपलब्ध

436 TWJ3166196
नाव : फ़िरोज़ा मुबारक तडवी
पतीचे नाव: मुबारक तडवी
घर क्रमांक : 168/2
वय : 31 लिंग : महिला
छायाचित्र उपलब्ध

437 TWJ4979027
नाव : बालू मंगा तडवी
वडिलांचे नाव: मंगा तडवी
घर क्रमांक : 179-1
वय : 74 लिंग : पुरुष
छायाचित्र उपलब्ध

438 TWJ4979035
नाव : मदीना बालू तडवी
पतीचे नाव: बालू तडवी
घर क्रमांक : 179-1
वय : 69 लिंग : महिला
छायाचित्र उपलब्ध

439 MNH1090877
नाव : दिलदार बंडू तडवी
वडिलांचे नाव: बंडू तडवी
घर क्रमांक : 184-1
वय : 49 लिंग : पुरुष
छायाचित्र उपलब्ध

440 MNH1091255
नाव : अजीत बुर्हान तडवी
वडिलांचे नाव: बुर्हान तडवी
घर क्रमांक : 184-1
वय : 49 लिंग : पुरुष
छायाचित्र उपलब्ध

441 MNH1091453
नाव : हनिफा अजीत तडवी
पतीचे नाव: अजीत तडवी
घर क्रमांक : 184-1
वय : 45 लिंग : महिला
छायाचित्र उपलब्ध

442 MNH1091370
नाव : जैनुर दिलदार तडवी
पतीचे नाव: दिलदार तडवी
घर क्रमांक : 184-1
वय : 45 लिंग : महिला
छायाचित्र उपलब्ध

443 MNH1120963
नाव : हमीद जुम्मा तडवी
वडिलांचे नाव: जुम्मा तडवी
घर क्रमांक : 184-2
वय : 49 लिंग : पुरुष
छायाचित्र उपलब्ध

444 TWJ4068011
नाव : मुमताज बी तडवी
पतीचे नाव: हमीद तडवी
घर क्रमांक : 184/2
वय : 35 लिंग : महिला
छायाचित्र उपलब्ध

445 TWJ4627915
नाव : सद्दाम हबीब तडवी
वडिलांचे नाव: हबीब तडवी
घर क्रमांक : 184-2
वय : 33 लिंग : पुरुष
छायाचित्र उपलब्ध

446 TWJ4979126
नाव : कमलाकर भास्कर गुळवे
वडिलांचे नाव: भास्कर गुळवे
घर क्रमांक : 187-2
वय : 64 लिंग : पुरुष
छायाचित्र उपलब्ध

447 TWJ4979159
नाव : शालीनी अरुण गुळवे
पतीचे नाव: अरुण गुळवे
घर क्रमांक : 187-2
वय : 56 लिंग : महिला
छायाचित्र उपलब्ध

448 TWJ4979134
नाव : पुष्पाबाई कमलाकर गुळवे
पतीचे नाव: कमलाकर गुळवे
घर क्रमांक : 187-2
वय : 54 लिंग : महिला
छायाचित्र उपलब्ध

449 TWJ4979225
नाव : मिराबाई सुपडू भिल
पतीचे नाव: सुपडू भिल
घर क्रमांक : 201-4
वय : 84 लिंग : महिला
छायाचित्र उपलब्ध

450 TWJ4979258
नाव : पुष्पा उत्तम भिल
पतीचे नाव: उत्तम भिल
घर क्रमांक : 201-4
वय : 55 लिंग : महिला
छायाचित्र उपलब्ध

451 TWJ4979233
नाव : पांडू सुपडू भिल
वडिलांचे नाव: सुपडू भिल
घर क्रमांक : 201-4
वय : 51 लिंग : पुरुष
छायाचित्र उपलब्ध

452 TWJ4979290
नाव : बाबू मंगा भिल
वडिलांचे नाव: मंगा भिल
घर क्रमांक : 202-1
वय : 64 लिंग : पुरुष
छायाचित्र उपलब्ध

453 TWJ4979308
नाव : केशर बाबू भिल
पतीचे नाव: बाबू भिल
घर क्रमांक : 202-1
वय : 59 लिंग : महिला
छायाचित्र उपलब्ध

454 MNH1133958
नाव : रविंद्र बाबु भिल
वडिलांचे नाव: बाबु भिल
घर क्रमांक : 202-1
वय : 46 लिंग : पुरुष
छायाचित्र उपलब्ध

455 MNH1122399
नाव : गुताबाई कौतिक भिल
पतीचे नाव: कौतिक भिल
घर क्रमांक : 202-2
वय : 64 लिंग : महिला
छायाचित्र उपलब्ध

456 TWJ4979498
नाव : लक्ष्मीबाई शिवराम बढे
पतीचे नाव: शिवराम बढे
घर क्रमांक : 215-2
वय : 83 लिंग : महिला
छायाचित्र उपलब्ध

457 TWJ4979506
नाव : चंद्रकांत शिवराम बढे
वडिलांचे नाव: शिवराम बढे
घर क्रमांक : 215-2
वय : 62 लिंग : पुरुष
छायाचित्र उपलब्ध

458 TWJ4979548
नाव : इंदु प्रभाकर गाजरे
पतीचे नाव: प्रभाकर गाजरे
घर क्रमांक : 220-1
वय : 84 लिंग : महिला
छायाचित्र उपलब्ध

459 TWJ4979555
नाव : नंदकुमार प्रभाकर गाजरे
वडिलांचे नाव: प्रभाकर गाजरे
घर क्रमांक : 220-1
वय : 62 लिंग : पुरुष
छायाचित्र उपलब्ध

460 TWJ4979563
नाव : मीनाक्षी नंदकुमार गाजरे
पतीचे नाव: नंदकुमार गाजरे
घर क्रमांक : 220-1
वय : 59 लिंग : महिला
छायाचित्र उपलब्ध

461 TWJ4979597
नाव : गोपाळ नथू नेहेंते
वडिलांचे नाव: नथू नेहेंते
घर क्रमांक : 224-2
वय : 69 लिंग : पुरुष
छायाचित्र उपलब्ध

462 TWJ4979605
नाव : विजया गोपाळ नेहेंते
पतीचे नाव: गोपाळ नेहेंते
घर क्रमांक : 224-2
वय : 64 लिंग : महिला
छायाचित्र उपलब्ध

463 MNH1120013
नाव : उमाकांत सुरेश नेहते
वडिलांचे नाव: सुरेश नेहते
घर क्रमांक : 224-2
वय : 47 लिंग : पुरुष
छायाचित्र उपलब्ध

464 TWJ4979613
नाव : सुरेश नथू नेहेंते
वडिलांचे नाव: नथू नेहेंते
घर क्रमांक : 224-3
वय : 73 लिंग : पुरुष
छायाचित्र उपलब्ध

465 TWJ4778221 नाव : वत्सला बाई नेहेते पतीचे नाव: सुरेश नेहेते घर क्रमांक : 224-3 वय : 68 लिंग : महिला छायाचित्र उपलब्ध	466 TWJ4718300 नाव : सायरा तडवी पतीचे नाव: भीका तडवी घर क्रमांक : 2520 वय : 48 लिंग : महिला छायाचित्र उपलब्ध	467 TWJ4480299 नाव : संजू हमीद तडवी वडिलांचे नाव: हमीद तडवी घर क्रमांक : 9151 वय : 35 लिंग : पुरुष छायाचित्र उपलब्ध
468 TWJ5570452 नाव : मोसीम तडवी आईचे नाव: वानुबाई तडवी घर क्रमांक : 105 वय : 26 लिंग : पुरुष छायाचित्र उपलब्ध	469 TWJ5570445 नाव : आरिफ़ तडवी आईचे नाव: वानुबाई तडवी घर क्रमांक : 105 वय : 22 लिंग : पुरुष छायाचित्र उपलब्ध	470 TWJ5656186 नाव : अश्फाक छबु ताडवी तडवी वडिलांचे नाव: छबु बाबू तडवी तडवी घर क्रमांक : ताडवी वाडा वय : 24 लिंग : पुरुष छायाचित्र उपलब्ध
471 TWJ5656210 नाव : अनसार शरीफ तडवी तडवी आईचे नाव: नसीबा शरीफ तडवी तडवी घर क्रमांक : तडवी वाडा वय : 20 लिंग : पुरुष छायाचित्र उपलब्ध	472 TWJ5656228 नाव : उज्ज्वला योगेश नेहेते नेहेते पतीचे नाव: योगेश लक्ष्मण नेहेते नेहेते घर क्रमांक : हिंगोणे वय : 30 लिंग : महिला छायाचित्र उपलब्ध	473 TWJ5656335 नाव : रुकाय्या दगडू तडवी तडवी आईचे नाव: फ़रीदा दगडू तडवी तडवी घर क्रमांक : तडवी वाडा वय : 22 लिंग : महिला छायाचित्र उपलब्ध
474 TWJ5656368 नाव : सोहिल मूसा तडवी तडवी वडिलांचे नाव: मूसा बालू तडवी ताडवी घर क्रमांक : तडवी वाडा वय : 22 लिंग : पुरुष छायाचित्र उपलब्ध	475 TWJ5656376 नाव : शरीफ फ़िरोज़ तडवी तडवी आईचे नाव: मदीना फ़िरोज़ तडवी तडवी घर क्रमांक : ताडवी वाडा वय : 24 लिंग : पुरुष छायाचित्र उपलब्ध	476 TWJ5656392 नाव : सलीम सुपडु तडवी तडवी आईचे नाव: शबाजान सुपडु तडवी तडवी घर क्रमांक : तडवी वाडा वय : 20 लिंग : पुरुष छायाचित्र उपलब्ध
477 TWJ5656400 नाव : आरिफ़ सुपडु तडवी तडवी आईचे नाव: शबाजान सुपडु तडवी तडवी घर क्रमांक : तडवी वाडा वय : 24 लिंग : पुरुष छायाचित्र उपलब्ध	478 TWJ5656426 नाव : करिश्मा हसन तडवी तडवी पतीचे नाव: हसन तडवी घर क्रमांक : तडवी वाडा वय : 23 लिंग : महिला छायाचित्र उपलब्ध	479 TWJ5656467 नाव : हसीना राजू तडवी तडवी पतीचे नाव: राजू गफुर तडवी तडवी घर क्रमांक : तडवी वाडा वय : 30 लिंग : महिला छायाचित्र उपलब्ध
480 TWJ5656475 नाव : शरीफ सुपडु तडवी तडवी आईचे नाव: शबाजान सुपडु तडवी तडवी घर क्रमांक : ताडवी वाडा वय : 22 लिंग : पुरुष छायाचित्र उपलब्ध	481 TWJ5656533 नाव : अनीस भिकारी तडवी आईचे नाव: सायरा तडवी घर क्रमांक : तडवी वाडा वय : 22 लिंग : पुरुष छायाचित्र उपलब्ध	482 TWJ5656624 नाव : आफ़रीन रमज़ान तडवी पतीचे नाव: रमज़ान तडवी घर क्रमांक : तडवी वाडा वय : 25 लिंग : महिला छायाचित्र उपलब्ध
483 TWJ5657440 नाव : एजाज फ़िरोज़ ताडवी वडिलांचे नाव: फ़िरोज़ तडवी घर क्रमांक : तडवी वाडा वय : 21 लिंग : पुरुष छायाचित्र उपलब्ध	484 TWJ5657473 नाव : अलमास रुबाब तडवी तडवी वडिलांचे नाव: रुबाब खुदाबक्ष तडवी तडवी घर क्रमांक : तडवी वाडा वय : 26 लिंग : पुरुष छायाचित्र उपलब्ध	485 TWJ5657523 नाव : शरीफ़ा जाकीर तडवी पतीचे नाव: जाकीर ताडवी घर क्रमांक : घरकुके वय : 30 लिंग : महिला छायाचित्र उपलब्ध
486 TWJ5666417 नाव : फारुक रुबाब तडवी तडवी वडिलांचे नाव: रुबाब तडवी तडवी घर क्रमांक : तडवी वाडा वय : 26 लिंग : पुरुष छायाचित्र उपलब्ध	487 TWJ5684899 नाव : रुखसार फरमान तडवी पतीचे नाव: फरमान सुपडु तडवी घर क्रमांक : ऍट पोस्ट हिंगोणे वय : 31 लिंग : महिला छायाचित्र उपलब्ध	488 TWJ5689542 नाव : करीना महेरबान तडवी पतीचे नाव: महेरबान तडवी घर क्रमांक : तडवी वाडा वय : 20 लिंग : महिला छायाचित्र उपलब्ध
489 TWJ5709431 नाव : रोनक नवाज तडवी वडिलांचे नाव: नवाज ताडवी घर क्रमांक : मस्जिद परिसर वय : 20 लिंग : पुरुष छायाचित्र उपलब्ध	490 TWJ5712781 नाव : रुखसाना तडवी पतीचे नाव: बिस्मिल्ला तडवी घर क्रमांक : 0 वय : 32 लिंग : महिला छायाचित्र उपलब्ध	491 TWJ5724760 नाव : मुस्तूफ़ा बिस्मिल्ला तडवी वडिलांचे नाव: बिस्मिल्ला तडवी घर क्रमांक : एमयु पोस्ट हिंगोणे टाळ.यावल वय : 22 लिंग : पुरुष छायाचित्र उपलब्ध
492 TWJ5726229 नाव : आसिफ़ बशीर तडवी वडिलांचे नाव: बशीर शमशेर तडवी घर क्रमांक : सी/ओ बशीर तडवी वय : 26 लिंग : पुरुष छायाचित्र उपलब्ध	493 TWJ5726203 नाव : हसीना आसिफ़ तडवी पतीचे नाव: आसिफ़ बशीर तडवी घर क्रमांक : सी/ओ आसिफ़ बशीर ताडवी वय : 29 लिंग : महिला छायाचित्र उपलब्ध	494 TWJ5729140 नाव : आरिफा जावेद तडवी पतीचे नाव: जावेद हबीब तडवी घर क्रमांक : 11 वय : 41 लिंग : महिला छायाचित्र उपलब्ध

495 TWJ5732920
नाव : चांद नाशीर तडवी
वडिलांचे नाव: नाशीर तडवी
घर क्रमांक : वॉर्ड नं.3
वय : 20 लिंग : पुरुष
छायाचित्र उपलब्ध

496 TWJ5733241
नाव : रुबाब तडवी
वडिलांचे नाव: खुदाबक्ष तडवी
घर क्रमांक : तडवी
वय : 49 लिंग : पुरुष
छायाचित्र उपलब्ध

497 TWJ5739396
नाव : अवैस शेख रियाज़
वडिलांचे नाव: शेख रियाज़
घर क्रमांक : सी/ओ शेख रियाज़
वय : 21 लिंग : पुरुष
छायाचित्र उपलब्ध

498 TWJ5763255
नाव : इक़बाल ताडवी
वडिलांचे नाव: राजू ताडवी
घर क्रमांक : 4521
वय : 25 लिंग : पुरुष
छायाचित्र उपलब्ध

499 TWJ5764584
नाव : मुमताज़ मुस्तफा ताडवी
पतीचे नाव: मुस्तफा बिस्मिल्ला ताडवी
घर क्रमांक : 1214
वय : 26 लिंग : महिला
छायाचित्र उपलब्ध

500 TWJ5765805
नाव : जमीलाबी समीर मन्यार
पतीचे नाव: समीर रियाज़ मन्यार
घर क्रमांक : डबल्यू/ओ समीर रियाज़ मन्यार
वय : 23 लिंग : महिला
छायाचित्र उपलब्ध

501 TWJ5765953
नाव : नजमा तडवी
पतीचे नाव: फरमान तडवी
घर क्रमांक : ऍट.हिंगोणे
वय : 22 लिंग : महिला
छायाचित्र उपलब्ध

502 TWJ5768817
नाव : फ़रीदा इब्राहिम तडवी
पतीचे नाव: इब्राहिम तडवी
घर क्रमांक : 01
वय : 28 लिंग : महिला
छायाचित्र उपलब्ध

503 TWJ5775200
नाव : रूबीना फारुक तडवी
पतीचे नाव: फारुक तडवी
घर क्रमांक : तडवी वाडा
वय : 23 लिंग : महिला
छायाचित्र उपलब्ध

504 TWJ5787395
नाव : आकांक्षा पवन नेहेते
इतर: देविदास गिरधर नेहते
घर क्रमांक : 136
वय : 28 लिंग : महिला
छायाचित्र उपलब्ध

505 TWJ5789235
नाव : अलताफ़ सिराज ताडवी
वडिलांचे नाव: सिराज ताडवी
घर क्रमांक : 271
वय : 25 लिंग : पुरुष
छायाचित्र उपलब्ध

506 TWJ5789219
नाव : गुन्नास अलताफ़ ताडवी
पतीचे नाव: अलताफ़ सिराज ताडवी
घर क्रमांक : 271
वय : 21 लिंग : महिला
छायाचित्र उपलब्ध

507 TWJ5794730
नाव : दीपक वसंत बढे
वडिलांचे नाव: वसंत दूला बढे
घर क्रमांक : 219
वय : 38 लिंग : पुरुष
छायाचित्र उपलब्ध

508 TWJ5823349
नाव : शमशाद अलमास तडवी
पतीचे नाव: अलमास रुबाब तडवी
घर क्रमांक : तडवी वाडा
वय : 26 लिंग : महिला
छायाचित्र उपलब्ध

509 TWJ5823364
नाव : दानिश रुबाब तडवी
वडिलांचे नाव: रुबाब खुदाबक्ष तडवी
घर क्रमांक : तडवी वाडा.
वय : 21 लिंग : पुरुष
छायाचित्र उपलब्ध

510 TWJ5823794
नाव : कुलसमबाई संजय तडवी
पतीचे नाव: संजय सुपडु तडवी
घर क्रमांक : 163,
वय : 30 लिंग : महिला
छायाचित्र उपलब्ध

511 TWJ1244870
नाव : सुनेशा अशोक भोळे
वडिलांचे नाव: अशोक भोळे
घर क्रमांक :
वय : 37 लिंग : महिला
छायाचित्र उपलब्ध

512 TWJ1608397
नाव : माया हिरामन भोळे
पतीचे नाव: हिरामन भोळे
घर क्रमांक :
वय : 36 लिंग : महिला
छायाचित्र उपलब्ध

513 TWJ1232727
नाव : रुपाली अशोक भोळे
वडिलांचे नाव: अशोक भोळे
घर क्रमांक :
वय : 35 लिंग : महिला
छायाचित्र उपलब्ध

514 TWJ3014610
नाव : गणेश नारायण सोनवणे
वडिलांचे नाव: नारायण सोनवणे
घर क्रमांक :
वय : 40 लिंग : पुरुष
छायाचित्र उपलब्ध

515 TWJ3014602
नाव : सीमा अरुण सोनवणे
पतीचे नाव: अरुण सोनवणे
घर क्रमांक :
वय : 39 लिंग : महिला
छायाचित्र उपलब्ध

516 TWJ3014594
नाव : ज्योती गणेश सोनवणे
पतीचे नाव: गणेश सोनवणे
घर क्रमांक :
वय : 33 लिंग : महिला
छायाचित्र उपलब्ध

517 TWJ5494018
नाव : कोमल भंगाळे
वडिलांचे नाव: राजेंद्र भंगाळे
घर क्रमांक : ना
वय : 27 लिंग : महिला
छायाचित्र उपलब्ध

518 TWJ4803847
नाव : दिलीप नामदेव वायकोळे
वडिलांचे नाव: नामदेव वायकोळे
घर क्रमांक : 25
वय : 64 लिंग : पुरुष
छायाचित्र उपलब्ध

519 TWJ4803839
नाव : नलीनी दिलीप वायकोळे
पतीचे नाव: दिलीप वायकोळे
घर क्रमांक : 25
वय : 59 लिंग : महिला
छायाचित्र उपलब्ध

520 MNH1118108
नाव : जयश्री जयवंत बोंडे
पतीचे नाव: जयवंत बोंडे
घर क्रमांक : 337
वय : 47 लिंग : महिला
छायाचित्र उपलब्ध

521 MNH1119221
नाव : जयवंत देवराम बोंडे
वडिलांचे नाव: देवराम बोंडे
घर क्रमांक : 337
वय : 44 लिंग : पुरुष
छायाचित्र उपलब्ध

522 MNH1135953
नाव : लता दिलीप चौधरी
वडिलांचे नाव: दिलीप चौधरी
घर क्रमांक : 337
वय : 49 लिंग : महिला
छायाचित्र उपलब्ध

523 TWJ4979696
नाव : नारायण सिताराम सोनवणे
वडिलांचे नाव: सिताराम सोनवणे
घर क्रमांक : 485
वय : 76 लिंग : पुरुष
छायाचित्र उपलब्ध

524 TWJ4979704
नाव : प्रमिला नारायण सोनवणे
पतीचे नाव: नारायण सोनवणे
घर क्रमांक : 485
वय : 71 लिंग : महिला
छायाचित्र उपलब्ध

525 MNH1125137
नाव : अरुण नारायण सोनवणे
वडिलांचे नाव: नारायण सोनवणे
घर क्रमांक : 485
वय : 46 लिंग : पुरुष
छायाचित्र उपलब्ध

526 TWJ4979746
नाव : राजेंद सिताराम भंगाळे
वडिलांचे नाव: सिताराम भंगाळे
घर क्रमांक : 488-अ
वय : 59 लिंग : पुरुष
छायाचित्र उपलब्ध

527 TWJ4979753
नाव : ललिता राजेंद भंगाळे
वडिलांचे नाव: राजेंद भंगाळे
घर क्रमांक : 488-अ
वय : 54 लिंग : महिला
छायाचित्र उपलब्ध

528 TWJ4979761
नाव : प्रमिला एकनाथ भारंबे
पतीचे नाव: एकनाथ भारंबे
घर क्रमांक : 489
वय : 89 लिंग : महिला
छायाचित्र उपलब्ध

529 TWJ4979787
नाव : सोपान नथ्थु भंगाळे
वडिलांचे नाव: नथ्थु भंगाळे
घर क्रमांक : 493
वय : 58 लिंग : पुरुष
छायाचित्र उपलब्ध

530 MNH1135375
नाव : संगीता सोपान भंगाळे
पतीचे नाव: सोपान भंगाळे
घर क्रमांक : 493
वय : 56 लिंग : महिला
छायाचित्र उपलब्ध

531 MNH1122753
नाव : दिलीप गिरधर भोळे
वडिलांचे नाव: गिरधर भोळे
घर क्रमांक : 494
वय : 59 लिंग : पुरुष
छायाचित्र उपलब्ध

532 MNH1135433
नाव : प्रज्ञा दिलीप भोळे
पतीचे नाव: दिलीप भोळे
घर क्रमांक : 494
वय : 54 लिंग : महिला
छायाचित्र उपलब्ध

533 TWJ4979803
नाव : पदमाबाई श्रीपत भंगाळे
पतीचे नाव: श्रीपत भंगाळे
घर क्रमांक : 496
वय : 69 लिंग : महिला
छायाचित्र उपलब्ध

534 TWJ4979811
नाव : मोहन नथ्थु भंगाळे
वडिलांचे नाव: नथ्थु भंगाळे
घर क्रमांक : 496
वय : 66 लिंग : पुरुष
छायाचित्र उपलब्ध

535 TWJ4979829
नाव : पुष्पा मोहन भंगाळे
पतीचे नाव: मोहन भंगाळे
घर क्रमांक : 496
वय : 61 लिंग : महिला
छायाचित्र उपलब्ध

536 TWJ4979860
नाव : नितीन नारायण भोळे
वडिलांचे नाव: नारायण भोळे
घर क्रमांक : 500
वय : 50 लिंग : पुरुष
छायाचित्र उपलब्ध

537 TWJ4987061
नाव : लक्ष्मण धनशाम गुळवे
वडिलांचे नाव: धनशाम गुळवे
घर क्रमांक : 501
वय : 69 लिंग : पुरुष
छायाचित्र उपलब्ध

538 TWJ4987079
नाव : सुमती लक्ष्मण गुळवे
पतीचे नाव: लक्ष्मण गुळवे
घर क्रमांक : 501
वय : 64 लिंग : महिला
छायाचित्र उपलब्ध

539 MNH2023646
नाव : भागवत धनशाम गुळवे
वडिलांचे नाव: धनशाम गुळवे
घर क्रमांक : 501
वय : 62 लिंग : पुरुष
छायाचित्र उपलब्ध

540 TWJ4987087
नाव : मंगला भागवत गुळवे
पतीचे नाव: भागवत गुळवे
घर क्रमांक : 501
वय : 56 लिंग : महिला
छायाचित्र उपलब्ध

541 MNH1134071
नाव : चेतन लक्ष्मण गुळवे
वडिलांचे नाव: लक्ष्मण गुळवे
घर क्रमांक : 501
वय : 45 लिंग : पुरुष
छायाचित्र उपलब्ध

542 TWJ4747853
नाव : शुभम गुळवे
वडिलांचे नाव: भागवत गुळवे
घर क्रमांक : 501
वय : 28 लिंग : पुरुष
छायाचित्र उपलब्ध

543 TWJ4987095
नाव : उल्हास नामदेव भोळे
वडिलांचे नाव: नामदेव भोळे
घर क्रमांक : 504
वय : 66 लिंग : पुरुष
छायाचित्र उपलब्ध

544 TWJ4987103
नाव : छायाबाई उल्हास भोळे
पतीचे नाव: उल्हास भोळे
घर क्रमांक : 504
वय : 62 लिंग : महिला
छायाचित्र उपलब्ध

545 TWJ4068037
नाव : हर्शल उल्हास भोळे
वडिलांचे नाव: उल्हास भोळे
घर क्रमांक : 504
वय : 32 लिंग : पुरुष
छायाचित्र उपलब्ध

546 MNH1135094
नाव : इंदुमती घनश्याम भोळे
पतीचे नाव: घनश्याम भोळे
घर क्रमांक : 505
वय : 74 लिंग : महिला
छायाचित्र उपलब्ध

547 MNH1119254
नाव : भुषण घनश्याम भोळे
वडिलांचे नाव: घनश्याम भोळे
घर क्रमांक : 505
वय : 47 लिंग : पुरुष
छायाचित्र उपलब्ध

548 MNH1091206
नाव : वैशाली भुषण भोळे
पतीचे नाव: भुषण भोळे
घर क्रमांक : 505
वय : 38 लिंग : महिला
छायाचित्र उपलब्ध

549 TWJ4189577
नाव : जयेश प्रकाश इंगळे
वडिलांचे नाव: प्रकाश इंगळे
घर क्रमांक : ५०९
वय : 35 लिंग : पुरुष
छायाचित्र उपलब्ध

550 TWJ4189585
नाव : केतन प्रकाश इंगळे
वडिलांचे नाव: प्रकाश इंगळे
घर क्रमांक : ५०९
वय : 31 लिंग : पुरुष
छायाचित्र उपलब्ध

551 TWJ4987129
नाव : कुसुम वामन इंगळे
पतीचे नाव: वामन इंगळे
घर क्रमांक : 510
वय : 84 लिंग : महिला
छायाचित्र उपलब्ध

552 TWJ4987137
नाव : गोपाळ वामन इंगळे
वडिलांचे नाव: वामन इंगळे
घर क्रमांक : 510
वय : 60 लिंग : पुरुष
छायाचित्र उपलब्ध

553 MNH1121094
नाव : उज्वला गोपाळ इंगळे
पतीचे नाव: गोपाळ इंगळे
घर क्रमांक : 510
वय : 49 लिंग : महिला
छायाचित्र उपलब्ध

554 TWJ4987210
नाव : प्रकाश डालु इंगळे
वडिलांचे नाव: डालु इंगळे
घर क्रमांक : 516
वय : 67 लिंग : पुरुष
छायाचित्र उपलब्ध

555 TWJ4987228
नाव : निर्मला प्रकाश इंगळे
पतीचे नाव: प्रकाश इंगळे
घर क्रमांक : 516
वय : 58 लिंग : महिला
छायाचित्र उपलब्ध

556 TWJ4987194
नाव : अरविंद गोविंदा इंगळे
वडिलांचे नाव: गोविंदा इंगळे
घर क्रमांक : 516
वय : 50 लिंग : पुरुष
छायाचित्र उपलब्ध

557 MNH2064855
नाव : किशोर गोविंदा इंगळे
वडिलांचे नाव: गोविंदा इंगळे
घर क्रमांक : 516
वय : 46 लिंग : पुरुष
छायाचित्र उपलब्ध

558 TWJ4987236
नाव : दयाराम वामन गुळवे
वडिलांचे नाव: वामन गुळवे
घर क्रमांक : 520
वय : 66 लिंग : पुरुष
छायाचित्र उपलब्ध

559 TWJ4987244
नाव : मंगला दयाराम गुळवे
पतीचे नाव: दयाराम गुळवे
घर क्रमांक : 520
वय : 59 लिंग : महिला
छायाचित्र उपलब्ध

560 MNH1121920
नाव : मिरा गोविंदा गुळवे
पतीचे नाव: गोविंदा गुळवे
घर क्रमांक : 521
वय : 66 लिंग : महिला
छायाचित्र उपलब्ध

561 MNH1134808
नाव : घन:शाम गोविंदा गुळवे
वडिलांचे नाव: गोविंदा गुळवे
घर क्रमांक : 521
वय : 38 लिंग : पुरुष
छायाचित्र उपलब्ध

562 MNH1135128
नाव : सिंधु दिनकर गुळवे
पतीचे नाव: दिनकर गुळवे
घर क्रमांक : 527
वय : 79 लिंग : महिला
छायाचित्र उपलब्ध

563 MNH1124601
नाव : मुकुंदा नामदेव गुळवे
वडिलांचे नाव: नामदेव गुळवे
घर क्रमांक : 528
वय : 94 लिंग : पुरुष
छायाचित्र उपलब्ध

564 MNH1123587
नाव : गिताबाई मुकुंदा गुळवे
पतीचे नाव: मुकुंदा गुळवे
घर क्रमांक : 528
वय : 90 लिंग : महिला
छायाचित्र उपलब्ध

565 MNH1123645
नाव : गणेश मुकुंदा गुळवे
वडिलांचे नाव: मुकुंदा गुळवे
घर क्रमांक : 528
वय : 59 लिंग : पुरुष
छायाचित्र उपलब्ध

566 TWJ1608389
नाव : सुनिल लक्ष्मण भोळे
वडिलांचे नाव: लक्ष्मण भोळे
घर क्रमांक : 530
वय : 49 लिंग : पुरुष
छायाचित्र उपलब्ध

567 MNH1120484
नाव : रागीनी सुनिल भोळे
पतीचे नाव: सुनिल भोळे
घर क्रमांक : 530
वय : 45 लिंग : महिला
छायाचित्र उपलब्ध

568 TWJ4987277
नाव : सुभद्रा किसन गुळवे
पतीचे नाव: किसन गुळवे
घर क्रमांक : 532
वय : 79 लिंग : महिला
छायाचित्र उपलब्ध

569 TWJ4987285
नाव : चंपालाल रुपचंद जैन
वडिलांचे नाव: रुपचंद जैन
घर क्रमांक : 533
वय : 85 लिंग : पुरुष
छायाचित्र उपलब्ध

570 TWJ4987293
नाव : निर्मला चंपालाल जैन
पतीचे नाव: चंपालाल जैन
घर क्रमांक : 533
वय : 79 लिंग : महिला
छायाचित्र उपलब्ध

571 TWJ4987301
नाव : प्रदिप चंपालाल जैन
वडिलांचे नाव: चंपालाल जैन
घर क्रमांक : 533
वय : 54 लिंग : पुरुष
छायाचित्र उपलब्ध

572 MNH1092220
नाव : सुनिता प्रदीप जैन
पतीचे नाव: प्रदीप जैन
घर क्रमांक : 533
वय : 46 लिंग : महिला
छायाचित्र उपलब्ध

573 TWJ5381587
नाव : प्रसून जैन
वडिलांचे नाव: प्रदीप जैन
घर क्रमांक : 533
वय : 24 लिंग : पुरुष
छायाचित्र उपलब्ध

574 TWJ4987327
नाव : शशीकला लिलाधर गुळवे
पतीचे नाव: लिलाधर गुळवे
घर क्रमांक : 534
वय : 62 लिंग : महिला
छायाचित्र उपलब्ध

575 MNH1121490
नाव : सुरेखा लिलाधर गुळवे
वडिलांचे नाव: लिलाधर गुळवे
घर क्रमांक : 534
वय : 40 लिंग : महिला
छायाचित्र उपलब्ध

576 MNH1124163
नाव : हर्षल लिलाधर गुळवे
वडिलांचे नाव: लिलाधर गुळवे
घर क्रमांक : 534
वय : 36 लिंग : पुरुष
छायाचित्र उपलब्ध

577 TWJ4987343
नाव : पिंताबर पुरुषोत्तम बोंडे
वडिलांचे नाव: पुरुषोत्तम बोंडे
घर क्रमांक : 538
वय : 69 लिंग : पुरुष
छायाचित्र उपलब्ध

578 TWJ4987350
नाव : सुनंदा पिंताबर बोंडे
पतीचे नाव: पिंताबर बोंडे
घर क्रमांक : 538
वय : 64 लिंग : महिला
छायाचित्र उपलब्ध

579 MNH1091222
नाव : किरण पितांबर बोंडे
वडिलांचे नाव: पितांबर बोंडे
घर क्रमांक : 538
वय : 48 लिंग : पुरुष
छायाचित्र उपलब्ध

580 MNH1092097
नाव : निता किरण बोंडे
पतीचे नाव: किरण बोंडे
घर क्रमांक : 538
वय : 43 लिंग : महिला
छायाचित्र उपलब्ध

581 TWJ4068029
नाव : चारुलता मनोज गुळवे
पतीचे नाव: मनोज गुळवे
घर क्रमांक : 868
वय : 37 लिंग : महिला
छायाचित्र उपलब्ध

582 MNH1124304
नाव : रोहिनी मनोहर जंगले
पतीचे नाव: मनोहर जंगले
घर क्रमांक : 870
वय : 50 लिंग : महिला
छायाचित्र उपलब्ध

583 MNH1123850
नाव : पल्लवी विजय चौधरी
पतीचे नाव: विजय चौधरी
घर क्रमांक : 915
वय : 42 लिंग : महिला
छायाचित्र उपलब्ध

584 TWJ4718334
नाव : कांचन गुळवे
पतीचे नाव: जगन्नाथ गुळवे
घर क्रमांक : 422-2
वय : 39 लिंग : महिला
छायाचित्र उपलब्ध

585 MNH1125608
नाव : निवृत्ती मुरलीधर नेमाडे
वडिलांचे नाव: मुरलीधर नेमाडे
घर क्रमांक : 486-2
वय : 66 लिंग : पुरुष
छायाचित्र उपलब्ध

586 TWJ4638995
नाव : राकेश निवृत्ति नेमाडे
वडिलांचे नाव: निवृत्ति नेमाडे
घर क्रमांक : 486-2
वय : 34 लिंग : पुरुष
छायाचित्र उपलब्ध

587 MNH1121508
नाव : शरद नथ्थू गुळवे
वडिलांचे नाव: नथ्थू गुळवे
घर क्रमांक : 529-2
वय : 64 लिंग : पुरुष
छायाचित्र उपलब्ध

588 TWJ1608355
नाव : मंदाकिनी शरद गुळवे
पतीचे नाव: शरद गुळवे
घर क्रमांक : 529-2
वय : 59 लिंग : महिला
छायाचित्र उपलब्ध

589 MNH1092170
नाव : जयश्री वसंत जावळे
पतीचे नाव: वसंत जावळे
घर क्रमांक : 530-1
वय : 45 लिंग : महिला
छायाचित्र उपलब्ध

590 TWJ4987251
नाव : लक्ष्मण हरी नेहेते
वडिलांचे नाव: हरी नेहेते
घर क्रमांक : 530-1
वय : 64 लिंग : पुरुष
छायाचित्र उपलब्ध

591 TWJ4987269
नाव : वंदना लक्ष्मण नेहेते
पतीचे नाव: लक्ष्मण नेहेते
घर क्रमांक : 530-1
वय : 60 लिंग : महिला
छायाचित्र उपलब्ध

592 TWJ5753702
नाव : जयश्री नेमाडे
इतर: राकेश नेमाडे
घर क्रमांक : 486-2
वय : 63 लिंग : महिला
छायाचित्र उपलब्ध

593 TWJ5784517
नाव : आशा अशोक नेहेते
पतीचे नाव: अशोक गिरधर नेहेते
घर क्रमांक : 136
वय : 56 लिंग : महिला
छायाचित्र उपलब्ध

594 TWJ5784525
नाव : तनुजा रमेश राणे
पतीचे नाव: रमेश काशीराम राणे
घर क्रमांक : 131
वय : 49 लिंग : महिला
छायाचित्र उपलब्ध

595 TWJ4353561
नाव : कल्पना गणेश इंगळे
पतीचे नाव: गणेश इंगळे
घर क्रमांक : ५१२
वय : 65 लिंग : महिला
छायाचित्र उपलब्ध

596 TWJ4603767
नाव : मेघा हर्षल भोळे
पतीचे नाव: हर्षल भोळे
घर क्रमांक : 17
वय : 28 लिंग : महिला
छायाचित्र उपलब्ध

597 TWJ4277950
नाव : लोकेश सुरेश भोळे
वडिलांचे नाव: सुरेश भोळे
घर क्रमांक : 45
वय : 30 लिंग : पुरुष
छायाचित्र उपलब्ध

598 TWJ4480331
नाव : दर्गेश दिवाकर पाटील
वडिलांचे नाव: दिवाकर पाटील
घर क्रमांक : 65
वय : 30 लिंग : पुरुष
छायाचित्र उपलब्ध

599 MNH1122381
नाव : विजय भास्कर सोनवणे
वडिलांचे नाव: भास्कर सोनवणे
घर क्रमांक : 181
वय : 40 लिंग : पुरुष
छायाचित्र उपलब्ध

600 TWJ1232735
नाव : विजय वासुदेव भोळे
वडिलांचे नाव: वासुदेव भोळे
घर क्रमांक : 185
वय : 55 लिंग : पुरुष
छायाचित्र उपलब्ध

601 MNH1124007
नाव : ज्योती विजय भोळे
वडिलांचे नाव: विजय भोळे
घर क्रमांक : 185
वय : 50 लिंग : महिला
छायाचित्र उपलब्ध

602 TWJ4068052
नाव : सन्दीप संजय चौधरी
वडिलांचे नाव: संजय चौधरी
घर क्रमांक : 210
वय : 32 लिंग : पुरुष
छायाचित्र उपलब्ध

603 TWJ4068060
नाव : चेतन संजय चौधरी
वडिलांचे नाव: संजय चौधरी
घर क्रमांक : 210
वय : 30 लिंग : पुरुष
छायाचित्र उपलब्ध

604 TWJ4518189
नाव : रवींद्र कौतिक भिल
वडिलांचे नाव: कौतिक भिल
घर क्रमांक : 325
वय : 39 लिंग : पुरुष
छायाचित्र उपलब्ध

605 MNH1134212
नाव : गिरीष दिलीप पाटील
वडिलांचे नाव: दिलीप पाटील
घर क्रमांक : 350
वय : 42 लिंग : पुरुष
छायाचित्र उपलब्ध

606 TWJ4277943
नाव : ज्योती सुरेश पाटील
वडिलांचे नाव: सुरेश पाटील
घर क्रमांक : 417
वय : 30 लिंग : महिला
छायाचित्र उपलब्ध

607 TWJ2917656
नाव : कविता अनिल खाचणे
पतीचे नाव: अनिल खाचणे
घर क्रमांक : 420
वय : 45 लिंग : महिला
छायाचित्र उपलब्ध

608 TWJ4189593
नाव : पियुष गणेश इंगळे
वडिलांचे नाव: गणेश इंगळे
घर क्रमांक : ५१२
वय : 34 लिंग : पुरुष
छायाचित्र उपलब्ध

609 TWJ4987392
नाव : सुधाकर नारायण चौधरी
वडिलांचे नाव: नारायण चौधरी
घर क्रमांक : 541
वय : 79 लिंग : पुरुष
छायाचित्र उपलब्ध

610 MNH1123090
नाव : लिलाबाई सुधाकर चौधरी
पतीचे नाव: सुधाकर चौधरी
घर क्रमांक : 541
वय : 69 लिंग : महिला
छायाचित्र उपलब्ध

611 TWJ4068078
नाव : लोकेश राजेंद्र चौधरी
वडिलांचे नाव: राजेंद्र चौधरी
घर क्रमांक : ५४२
वय : 33 लिंग : पुरुष
छायाचित्र उपलब्ध

612 TWJ4987418
नाव : राजेंद्र चावदस चौधरी
वडिलांचे नाव: चावदस चौधरी
घर क्रमांक : 542
वय : 59 लिंग : पुरुष
छायाचित्र उपलब्ध

613 MNH1090596
नाव : शोभा राजेंद्र चौधरी
पतीचे नाव: राजेंद्र चौधरी
घर क्रमांक : 542
वय : 54 लिंग : महिला
छायाचित्र उपलब्ध

614 TWJ4987426
नाव : शकुंतला बाबुराव गुळवे
पतीचे नाव: बाबुराव गुळवे
घर क्रमांक : 546
वय : 87 लिंग : महिला
छायाचित्र उपलब्ध

615 TWJ4987434
नाव : नंदकिशोर बाबुराव गुळवे
वडिलांचे नाव: बाबुराव गुळवे
घर क्रमांक : 546
वय : 64 लिंग : पुरुष
छायाचित्र उपलब्ध

616 TWJ4987442
नाव : विद्या नंदकिशोर गुळवे
पतीचे नाव: नंदकिशोर गुळवे
घर क्रमांक : 546
वय : 55 लिंग : महिला
छायाचित्र उपलब्ध

617 TWJ4987459
नाव : ललीता धनशाम गुळवे
पतीचे नाव: धनशाम गुळवे
घर क्रमांक : 548
वय : 79 लिंग : महिला
छायाचित्र उपलब्ध

618 TWJ4987483
नाव : नरहर जयराम गुळवे
वडिलांचे नाव: जयराम गुळवे
घर क्रमांक : 553
वय : 69 लिंग : पुरुष
छायाचित्र उपलब्ध

619 TWJ4987491
नाव : उज्वला नरहर गुळवे
पतीचे नाव: नरहर गुळवे
घर क्रमांक : 553
वय : 59 लिंग : महिला
छायाचित्र उपलब्ध

620 MNH1134923
नाव : हेमंत नरहर गुळवे
वडिलांचे नाव: नरहर गुळवे
घर क्रमांक : 553
वय : 37 लिंग : पुरुष
छायाचित्र उपलब्ध

621 TWJ4518197
नाव : मयुर विमल पाटील
आईचे नाव: विमल पाटील
घर क्रमांक : 626
वय : 28 लिंग : पुरुष
छायाचित्र उपलब्ध

622 TWJ5301742
नाव : दिव्येश गजरे
वडिलांचे नाव: नितिन गजरे
घर क्रमांक : 636
वय : 26 लिंग : पुरुष
छायाचित्र उपलब्ध

623 TWJ4068045
नाव : अमोल राजेन्द्रा चौधरी
वडिलांचे नाव: राजेन्द्रा चौधरी
घर क्रमांक : 676
वय : 31 लिंग : पुरुष
छायाचित्र उपलब्ध

624 TWJ1608405
नाव : मनोहर लहु जंगले
वडिलांचे नाव: लहु जंगले
घर क्रमांक : 870
वय : 61 लिंग : पुरुष
छायाचित्र उपलब्ध

625 MNH1121037
नाव : अमोल मनोहर महाजन
वडिलांचे नाव: मनोहर महाजन
घर क्रमांक : 1533
वय : 40 लिंग : पुरुष
छायाचित्र उपलब्ध

626 TWJ1608413
नाव : चेतन मनोहर महाजन
वडिलांचे नाव: मनोहर महाजन
घर क्रमांक : 1533
वय : 35 लिंग : पुरुष
छायाचित्र उपलब्ध

627 TWJ4480349
नाव : योगेश अशोक पाटील
वडिलांचे नाव: अशोक पाटील
घर क्रमांक : 386-1
वय : 49 लिंग : पुरुष
छायाचित्र उपलब्ध

628 TWJ4480356
नाव : नयना योगेश पाटील
पतीचे नाव: योगेश पाटील
घर क्रमांक : 386-1
वय : 42 लिंग : महिला
छायाचित्र उपलब्ध

629 TWJ4589362
नाव : कुणाल सुरेश पाटील
वडिलांचे नाव: सुरेश पाटील
घर क्रमांक : 417-1
वय : 27 लिंग : पुरुष
छायाचित्र उपलब्ध

630 MNH1120591
नाव : नरेंद्र नारायण गुळवे
वडिलांचे नाव: नारायण गुळवे
घर क्रमांक : 534-1
वय : 65 लिंग : पुरुष
छायाचित्र उपलब्ध

631 TWJ5554639
नाव : वैभव इंगळे
वडिलांचे नाव: गोपाळ इंगळे
घर क्रमांक : 510
वय : 23 लिंग : पुरुष
छायाचित्र उपलब्ध

632 TWJ5614805
नाव : हेमांगी इंगळे
आईचे नाव: हेमांगी सुमंगल इंगळे संगीता चौधरी
घर क्रमांक : हिंगोना
वय : 28 लिंग : महिला
छायाचित्र उपलब्ध

633 TWJ5648787
नाव : सुवर्णा विजय सोनवणे
पतीचे नाव: विजय भास्कर सोनवणे
घर क्रमांक : ऍट हिंगोणे
वय : 34 लिंग : महिला
छायाचित्र उपलब्ध

634 TWJ5653860
नाव : यश पाटील
वडिलांचे नाव: योगेश पाटील
घर क्रमांक : 381-1
वय : 20 लिंग : पुरुष
छायाचित्र उपलब्ध

635 TWJ5726591
नाव : रोहित सुनील भोळे
वडिलांचे नाव: सुनील लक्ष्मण भोळे
घर क्रमांक : नियर स्वामीनारायण मंदिर
वय : 20 लिंग : पुरुष
छायाचित्र उपलब्ध

636 TWJ5809124
नाव : अंशु संदीप चौधरी
पतीचे नाव: संदीप संजय चौधरी
घर क्रमांक : 210
वय : 21 लिंग : महिला
छायाचित्र उपलब्ध

637 MNH1123926
नाव : शितल प्रकाश पाटील
पतीचे नाव: प्रकाश पाटील
घर क्रमांक : 5
वय : 62 लिंग : महिला
छायाचित्र उपलब्ध

638 TWJ4987574
नाव : गिरीश सिताराम राणे
वडिलांचे नाव: सिताराम राणे
घर क्रमांक : 3-1
वय : 50 लिंग : पुरुष
छायाचित्र उपलब्ध

639 MNH1092337
नाव : युवराज सिताराम राणे
वडिलांचे नाव: सिताराम राणे
घर क्रमांक : 3-1
वय : 44 लिंग : पुरुष
छायाचित्र उपलब्ध

640 TWJ4803979
नाव : रविंद्र दिनकर राणे
वडिलांचे नाव: दिनकर राणे
घर क्रमांक : 3-2
वय : 48 लिंग : पुरुष
छायाचित्र उपलब्ध

641 TWJ4987590
नाव : शरद दिनकर राणे
वडिलांचे नाव: दिनकर राणे
घर क्रमांक : 3-2
वय : 46 लिंग : पुरुष
छायाचित्र उपलब्ध

642 MNH1092204
नाव : वैशाली रविंद्र राणे
पतीचे नाव: रविंद्र राणे
घर क्रमांक : 3-2
वय : 45 लिंग : महिला
छायाचित्र उपलब्ध

643 MNH1118801
नाव : दिलिप दिनकर राणे
वडिलांचे नाव: दिनकर राणे
घर क्रमांक : 3/2
वय : 62 लिंग : पुरुष
छायाचित्र उपलब्ध

644 MNH1118348
नाव : मोहिनि दिलिप राणे
पतीचे नाव: दिलिप राणे
घर क्रमांक : 3/2
वय : 53 लिंग : महिला
छायाचित्र उपलब्ध

645 TWJ4803987
नाव : अरुण टेकचंद राणे
वडिलांचे नाव: टेकचंद राणे
घर क्रमांक : 3-4
वय : 67 लिंग : पुरुष
छायाचित्र उपलब्ध

646 TWJ4804266
नाव : सुलभा अरुण राणे
पतीचे नाव: अरुण राणे
घर क्रमांक : 3-4
वय : 61 लिंग : महिला
छायाचित्र उपलब्ध

647 MNH1134139
नाव : कैलास अरुण राणे
वडिलांचे नाव: अरुण राणे
घर क्रमांक : 3/4
वय : 38 लिंग : पुरुष
छायाचित्र उपलब्ध

648 TWJ4480372
नाव : हेमंत अरुण राणे
वडिलांचे नाव: अरुण राणे
घर क्रमांक : 3-4
वय : 35 लिंग : पुरुष
छायाचित्र उपलब्ध

649 MNH1124775
नाव : फिरोज शावखा तडवी
वडिलांचे नाव: शावखा तडवी
घर क्रमांक : 158
वय : 45 लिंग : पुरुष
छायाचित्र उपलब्ध

650 MNH1120369
नाव : आशा फिरोज तडवी
पतीचे नाव: फिरोज तडवी
घर क्रमांक : 158
वय : 45 लिंग : महिला
छायाचित्र उपलब्ध

651 TWJ4987640
नाव : वासुदेव लीलाधर राणे
वडिलांचे नाव: लीलाधर राणे
घर क्रमांक : 3-10
वय : 64 लिंग : पुरुष
छायाचित्र उपलब्ध

652 TWJ4987657
नाव : कुंदा वासुदेव राणे
पतीचे नाव: वासुदेव राणे
घर क्रमांक : मो.9373476940
वय : 58 लिंग : महिला
छायाचित्र उपलब्ध

653 TWJ3014586
नाव : मंजुषा हेमंत गजरे
पतीचे नाव: हेमंत गजरे
घर क्रमांक :
वय : 43 लिंग : महिला
छायाचित्र उपलब्ध

654 TWJ3014487
नाव : ज्योती गिरीश राणे
वडिलांचे नाव: गिरीश राणे
घर क्रमांक :
वय : 35 लिंग : महिला
छायाचित्र उपलब्ध

655 MNH1118496
नाव : मनोहर गाजरे
वडिलांचे नाव: जगन्नाथ गाजरे
घर क्रमांक : 6
वय : 52 लिंग : पुरुष
छायाचित्र उपलब्ध

656 TWJ4518205
नाव : गौरव किशोर गाजरे
वडिलांचे नाव: किशोर गाजरे
घर क्रमांक : 6
वय : 28 लिंग : पुरुष
छायाचित्र उपलब्ध

657 TWJ0415453
नाव : चमेलीबाई जगन्नाथ गाजरे
पतीचे नाव: जगन्नाथ गाजरे
घर क्रमांक : 6
वय : 77 लिंग : महिला
छायाचित्र उपलब्ध

658 MNH0189845
नाव : किशोर जगन्नाथ गाजरे
वडिलांचे नाव: जगन्नाथ गाजरे
घर क्रमांक : 6
वय : 54 लिंग : पुरुष
छायाचित्र उपलब्ध

659 TWJ0415463
नाव : जयश्री किशोर गाजरे
पतीचे नाव: किशोर गाजरे
घर क्रमांक : 6
वय : 48 लिंग : महिला
छायाचित्र उपलब्ध

660 MNH1118504
नाव : मोनीका मनोज गाजरे
पतीचे नाव: मनोज गाजरे
घर क्रमांक : 6
वय : 46 लिंग : महिला
छायाचित्र उपलब्ध

661 TWJ0415473
नाव : लक्ष्मी विष्णु गाजरे
पतीचे नाव: विष्णु गाजरे
घर क्रमांक : 7
वय : 89 लिंग : महिला
छायाचित्र उपलब्ध

662 TWJ0415483
नाव : छगन विष्णु गाजरे
वडिलांचे नाव: विष्णु गाजरे
घर क्रमांक : 7
वय : 72 लिंग : पुरुष
छायाचित्र उपलब्ध

663 TWJ0415493
नाव : नलीनी छगन गाजरे
पतीचे नाव: छगन गाजरे
घर क्रमांक : 7
वय : 66 लिंग : महिला
छायाचित्र उपलब्ध

664 TWJ4987749
नाव : रविंद्र विष्णु गाजरे
वडिलांचे नाव: विष्णु गाजरे
घर क्रमांक : 7
वय : 56 लिंग : पुरुष
छायाचित्र उपलब्ध

665 TWJ4803862
नाव : चुडामण माधव वायकोळे
वडिलांचे नाव: माधव वायकोळे
घर क्रमांक : 18
वय : 64 लिंग : पुरुष
छायाचित्र उपलब्ध

666 TWJ4992087
नाव : इच्छाराम चुडामण राणे
वडिलांचे नाव: चुडामण राणे
घर क्रमांक : 28
वय : 89 लिंग : पुरुष
छायाचित्र उपलब्ध

667 TWJ4992095
नाव : लिलाधर इच्छाराम राणे
वडिलांचे नाव: इच्छाराम राणे
घर क्रमांक : 28
वय : 54 लिंग : पुरुष
छायाचित्र उपलब्ध

668 MNH1090810
नाव : लतिका लिलाधर राणे
पतीचे नाव: लिलाधर राणे
घर क्रमांक : 28
वय : 47 लिंग : महिला
छायाचित्र उपलब्ध

669 TWJ4992111
नाव : इंदुबाई तुकाराम वायकोळे
पतीचे नाव: तुकाराम वायकोळे
घर क्रमांक : 31
वय : 76 लिंग : महिला
छायाचित्र उपलब्ध

670 TWJ4616165
नाव : चेतन रविंद्र राणे
वडिलांचे नाव: रविंद्र राणे
घर क्रमांक : 3-2
वय : 27 लिंग : पुरुष
छायाचित्र उपलब्ध

671 TWJ4615985
नाव : गणेश रविंद्र राणे
वडिलांचे नाव: रविंद्र राणे
घर क्रमांक : 3-2
वय : 25 लिंग : पुरुष
छायाचित्र उपलब्ध

672 TWJ4987715
नाव : प्रतिभा वसंत राणे
पतीचे नाव: वसंत राणे
घर क्रमांक : 3-3
वय : 72 लिंग : महिला
छायाचित्र उपलब्ध

673 TWJ4992129
नाव : गोपाळ देवराम कुरकुरे
वडिलांचे नाव: देवराम कुरकुरे
घर क्रमांक : 40
वय : 72 लिंग : पुरुष
छायाचित्र उपलब्ध

674 TWJ4987723
नाव : सुमन शेनफडु किरंगे
पतीचे नाव: शेनफडु किरंगे
घर क्रमांक : 4-6
वय : 71 लिंग : महिला
छायाचित्र उपलब्ध

675 MNH1091735
नाव : लिना रविंद्र गाजरे
पतीचे नाव: रविंद्र गाजरे
घर क्रमांक : 7-1
वय : 48 लिंग : महिला
छायाचित्र उपलब्ध

676 TWJ5354790
नाव : युवराज गाजरे
वडिलांचे नाव: ललित गजरे
घर क्रमांक : 101
वय : 22 लिंग : पुरुष
छायाचित्र उपलब्ध

677 TWJ0415520
नाव : विमल सोना गाजरे
पतीचे नाव: सोना गाजरे
घर क्रमांक : 12 1
वय : 76 लिंग : महिला
छायाचित्र उपलब्ध

678 MNH1121235
नाव : ललीत सोनु गाजरे
वडिलांचे नाव: सोनु गाजरे
घर क्रमांक : 12-1
वय : 51 लिंग : पुरुष
छायाचित्र उपलब्ध

679 MNH1120617
नाव : ममता ललीत गाजरे
पतीचे नाव: ललीत गाजरे
घर क्रमांक : 12-1
वय : 45 लिंग : महिला
छायाचित्र उपलब्ध

680 MNH1119098
नाव : हेमंत सोनू गाजरे
वडिलांचे नाव: सोनू गाजरे
घर क्रमांक : 12-1
वय : 44 लिंग : पुरुष
छायाचित्र उपलब्ध

681 TWJ0415538
नाव : धनशाम लक्ष्मण गाजरे
वडिलांचे नाव: लक्ष्मण गाजरे
घर क्रमांक : 12 2
वय : 69 लिंग : पुरुष
छायाचित्र उपलब्ध

682 TWJ4219051
नाव : कोमल किशोर गाजरे
वडिलांचे नाव: किशोर गाजरे
घर क्रमांक : 210
वय : 29 लिंग : महिला
छायाचित्र उपलब्ध

683 TWJ4987780
नाव : अनुसया बळीराम वायकोळे
पतीचे नाव: बळीराम वायकोळे
घर क्रमांक : 23-8
वय : 73 लिंग : महिला
छायाचित्र उपलब्ध

684 MNH1134501
नाव : विवेकानंद बळीराम वायकोळे
वडिलांचे नाव: बळीराम वायकोळे
घर क्रमांक : 23-8
वय : 46 लिंग : पुरुष
छायाचित्र उपलब्ध

685 TWJ5470372
नाव : ऋतुजा गाजरे
वडिलांचे नाव: मनोहर गाजरे
घर क्रमांक : 238
वय : 21 लिंग : महिला
छायाचित्र उपलब्ध

686 TWJ4987806
नाव : लक्ष्मण टिकाराम किरंगे
वडिलांचे नाव: टिकाराम किरंगे
घर क्रमांक : 24-1
वय : 79 लिंग : पुरुष
छायाचित्र उपलब्ध

687 TWJ4987814
नाव : उषा लक्ष्मण किरंगे
पतीचे नाव: लक्ष्मण किरंगे
घर क्रमांक : 24-1
वय : 74 लिंग : महिला
छायाचित्र उपलब्ध

688 TWJ1608421
नाव : उल्हास लक्ष्मण किरंगे
वडिलांचे नाव: लक्ष्मण किरंगे
घर क्रमांक : 24-1
वय : 47 लिंग : पुरुष
छायाचित्र उपलब्ध

689 MNH1119106
नाव : अरुण लक्ष्मण किरंगे
वडिलांचे नाव: लक्ष्मण किरंगे
घर क्रमांक : 24-1
वय : 44 लिंग : पुरुष
छायाचित्र उपलब्ध

690 TWJ4747838
नाव : पुनम वायकोळे
पतीचे नाव: गिरीष वायकोळे
घर क्रमांक : 256
वय : 27 लिंग : महिला
छायाचित्र उपलब्ध

691 TWJ4518213
नाव : नोमेश दिलिप राणे
वडिलांचे नाव: दिलिप राणे
घर क्रमांक : 258
वय : 29 लिंग : पुरुष
छायाचित्र उपलब्ध

692 TWJ4987848
नाव : पितांबर दोधु वायकोळे
वडिलांचे नाव: दोधु वायकोळे
घर क्रमांक : 27-1
वय : 79 लिंग : पुरुष
छायाचित्र उपलब्ध

693 TWJ4992053
नाव : शालिनी पिंताबर वायकोळे
पतीचे नाव: पिंताबर वायकोळे
घर क्रमांक : 27-1
वय : 71 लिंग : महिला
छायाचित्र उपलब्ध

694 TWJ4992061
नाव : सुनिल वायकोळे
वडिलांचे नाव: पिंताबर वायकोळे
घर क्रमांक : 27-1
वय : 59 लिंग : पुरुष
छायाचित्र उपलब्ध

695 MNH1091495
नाव : संगीता सुनील वैकोले
पतीचे नाव: सुनिल वायकोळे
घर क्रमांक : 27-1
वय : 46 लिंग : महिला
छायाचित्र उपलब्ध

696 TWJ5278460
नाव : प्रभावती गाजरे
पतीचे नाव: कमलाकर गाजरे
घर क्रमांक : 276
वय : 60 लिंग : महिला
छायाचित्र उपलब्ध

697 TWJ5280987
नाव : नितिन वायकोळे
आईचे नाव: आशा वायकोळे
घर क्रमांक : 866
वय : 26 लिंग : पुरुष
छायाचित्र उपलब्ध

698 TWJ5530456
नाव : मनीष दिलीप नेमाडे नेमाडे
वडिलांचे नाव: दिलीप गोपाल नेमाडे
घर क्रमांक : टी34
वय : 21 लिंग : पुरुष
छायाचित्र उपलब्ध

699 TWJ5556311
नाव : सीमा वायकोळे
पतीचे नाव: विवेकानंद वायकोळे
घर क्रमांक : 222
वय : 41 लिंग : महिला
छायाचित्र उपलब्ध

700 TWJ5650254
नाव : पुर्वा वायकोळे
वडिलांचे नाव: सुनिल वायकोळे
घर क्रमांक : वॉर्ड नं 2
वय : 20 लिंग : महिला
छायाचित्र उपलब्ध

701 TWJ5708276
नाव : रितु प्रशांत नेमाडे
पतीचे नाव: प्रशांत कमलाकर नेमाडे
घर क्रमांक : 15
वय : 21 लिंग : महिला
छायाचित्र उपलब्ध

702 TWJ3014669
नाव : रुपेश सतिष लोखंडे
वडिलांचे नाव: सतिष लोखंडे
घर क्रमांक :
वय : 33 लिंग : पुरुष
छायाचित्र उपलब्ध

703 TWJ4638953
नाव : गौरव किशोर हटकर
वडिलांचे नाव: किशोर हटकर
घर क्रमांक : 149
वय : 27 लिंग : पुरुष
छायाचित्र उपलब्ध

704 MNH1091271
नाव : भुषण निलकंठ जंगले
वडिलांचे नाव: निलकंठ जंगले
घर क्रमांक : 370
वय : 43 लिंग : पुरुष
छायाचित्र उपलब्ध

705 TWJ4277976
नाव : गायत्री धीरज नेहेते
पतीचे नाव: धीरज नेहेते
घर क्रमांक : 530
वय : 31 लिंग : महिला
छायाचित्र उपलब्ध

706 MNH1120666
नाव : भोजराज हरीचंद्र चोपडे
वडिलांचे नाव: हरीचंद्र चोपडे
घर क्रमांक : 726
वय : 40 लिंग : पुरुष
छायाचित्र उपलब्ध

707 MNH1090299
नाव : हंमलता शेखर जंगले
पतीचे नाव: शेखर जंगले
घर क्रमांक : 869
वय : 38 लिंग : महिला
छायाचित्र उपलब्ध

708 MNH1122100
नाव : नरेश भगवान गाजरे
वडिलांचे नाव: भगवान गाजरे
घर क्रमांक : 873
वय : 54 लिंग : पुरुष
छायाचित्र उपलब्ध

709 TWJ4068086
नाव : ओजस प्रदीप महाजन
वडिलांचे नाव: प्रदीप महाजन
घर क्रमांक : ८८८
वय : 31 लिंग : पुरुष
छायाचित्र उपलब्ध

710 MNH1135011
नाव : प्रकाश सोनू धंजे
वडिलांचे नाव: सोनू धंजे
घर क्रमांक : 1227
वय : 64 लिंग : पुरुष
छायाचित्र उपलब्ध

711 MNH1135706
नाव : जयश्री प्रकाश धंजे
पतीचे नाव: प्रकाश धंजे
घर क्रमांक : 1227
वय : 59 लिंग : महिला
छायाचित्र उपलब्ध

712 TWJ4992152
नाव : कमल सोनू धंजे
पतीचे नाव: सोनू धंजे
घर क्रमांक : 1228
वय : 89 लिंग : महिला
छायाचित्र उपलब्ध

713 TWJ4992178
नाव : युवराज सोनू धंजे
वडिलांचे नाव: सोनू धंजे
घर क्रमांक : 1228
वय : 56 लिंग : पुरुष
छायाचित्र उपलब्ध

714 MNH1090661
नाव : अनिता युवराज धंजे
पतीचे नाव: युवराज धंजे
घर क्रमांक : 1228
वय : 52 लिंग : महिला
छायाचित्र उपलब्ध

715 TWJ4992186
नाव : मनोहर प्रल्हाद महाजन
वडिलांचे नाव: प्रल्हाद महाजन
घर क्रमांक : 1533
वय : 72 लिंग : पुरुष
छायाचित्र उपलब्ध

716 TWJ4992194
नाव : आशा मनोहर महाजन
पतीचे नाव: मनोहर महाजन
घर क्रमांक : 1533
वय : 68 लिंग : महिला
छायाचित्र उपलब्ध

717 MNH1118819
नाव : सोपान झुबा नेहेते
वडिलांचे नाव: झुबा नेहेते
घर क्रमांक : 886/3
वय : 60 लिंग : पुरुष
छायाचित्र उपलब्ध

718 MNH1120690
नाव : मच्छिंद्र नथु वारके
वडिलांचे नाव: नथु वारके
घर क्रमांक : 887/1
वय : 39 लिंग : पुरुष
छायाचित्र उपलब्ध

719 TWJ5596622
नाव : सुरज प्रकाश धंजे
वडिलांचे नाव: प्रकाश धंजे
घर क्रमांक : 517 मुजोबा मंदिर रोड
वय : 23 लिंग : पुरुष
छायाचित्र उपलब्ध

720 TWJ3014636
नाव : हर्षल सुरेश गाजरे
वडिलांचे नाव: सुरेश गाजरे
घर क्रमांक :
वय : 34 लिंग : पुरुष
छायाचित्र उपलब्ध

721 TWJ1232867
नाव : शशिकला प्रेमचंद गाजरे
पतीचे नाव: प्रेमचंद गाजरे
घर क्रमांक :
वय : 67 लिंग : महिला
छायाचित्र उपलब्ध

722 TWJ3014560
नाव : दिवाकर प्रल्हाद नेहेते
वडिलांचे नाव: प्रल्हाद नेहेते
घर क्रमांक :
वय : 34 लिंग : पुरुष
छायाचित्र उपलब्ध

723 TWJ3014537
नाव : युवराज सुधाकर पाटील
वडिलांचे नाव: सुधाकर पाटील
घर क्रमांक :
वय : 38 लिंग : पुरुष
छायाचित्र उपलब्ध

724 TWJ4804340
नाव : अरुण पुरुषोत्तम चौधरी
वडिलांचे नाव: पुरुषोत्तम चौधरी
घर क्रमांक : 1
वय : 63 लिंग : पुरुष
छायाचित्र उपलब्ध

725 MNH1092279
नाव : नलिनी अरुण चौधरी
पतीचे नाव: अरुण चौधरी
घर क्रमांक : 1
वय : 59 लिंग : महिला
छायाचित्र उपलब्ध

726 TWJ4804357
नाव : प्रदीप पुरुषोत्तम चौधरी
वडिलांचे नाव: पुरुषोत्तम चौधरी
घर क्रमांक : 1
वय : 47 लिंग : पुरुष
छायाचित्र उपलब्ध

727 TWJ4992202
नाव : संगिता किसन पाटील
पतीचे नाव: किसन पाटील
घर क्रमांक : 1
वय : 52 लिंग : महिला
छायाचित्र उपलब्ध

728 TWJ4803961
नाव : अविनाश पुंडलिक फालक
वडिलांचे नाव: पुंडलिक फालक
घर क्रमांक : 2
वय : 65 लिंग : पुरुष
छायाचित्र उपलब्ध

729 TWJ4992343
नाव : उषा अविनाश फालक
पतीचे नाव: अविनाश फालक
घर क्रमांक : 2
वय : 61 लिंग : महिला
छायाचित्र उपलब्ध

730 TWJ4992368
नाव : भारती देविदास फालक
पतीचे नाव: देविदास फालक
घर क्रमांक : 2
वय : 56 लिंग : महिला
छायाचित्र उपलब्ध

731 TWJ4992277
नाव : सुपडु तुळशिराम नेमाडे
वडिलांचे नाव: तुळशिराम नेमाडे
घर क्रमांक : 2
वय : 68 लिंग : पुरुष
छायाचित्र उपलब्ध

732 TWJ4992269
नाव : दिलीप गोपाळ नेमाडे
वडिलांचे नाव: गोपाळ नेमाडे
घर क्रमांक : 2
वय : 51 लिंग : पुरुष
छायाचित्र उपलब्ध

733 MNH1090539
नाव : पल्लवी दिलीप नेमाडे
पतीचे नाव: दिलीप नेमाडे
घर क्रमांक : 2
वय : 44 लिंग : महिला
छायाचित्र उपलब्ध

734 MNH1121334
नाव : रुपाली किशोर नेमाडे
पतीचे नाव: किशोर नेमाडे
घर क्रमांक : 2
वय : 38 लिंग : महिला
छायाचित्र उपलब्ध

735 MNH1120500
नाव : माधुरी हेमराज ठोंबरे
पतीचे नाव: हेमराज ठोंबरे
घर क्रमांक : 36
वय : 44 लिंग : महिला
छायाचित्र उपलब्ध

736 TWJ5223748
नाव : वनिता बढे
पतीचे नाव: दिपक बढे
घर क्रमांक : 219
वय : 32 लिंग : महिला
छायाचित्र उपलब्ध

737 TWJ4992376
नाव : प्रभाकर दामोदर बढे
वडिलांचे नाव: दामोदर बढे
घर क्रमांक : 249
वय : 56 लिंग : पुरुष
छायाचित्र उपलब्ध

738 TWJ5005418
नाव : मीराबाई प्रभाकर बढे
पतीचे नाव: प्रभाकर बढे
घर क्रमांक : 249
वय : 51 लिंग : महिला
छायाचित्र उपलब्ध

739 MNH1091164
नाव : प्रदीप यमराज पाटील
वडिलांचे नाव: यमराज पाटील
घर क्रमांक : 305
वय : 62 लिंग : पुरुष
छायाचित्र उपलब्ध

740 MNH1090919
नाव : रंजना प्रदीप पाटील
पतीचे नाव: प्रदीप पाटील
घर क्रमांक : 305
वय : 56 लिंग : महिला
छायाचित्र उपलब्ध

741 TWJ4671145
नाव : निलेश प्रदीप पाटील
वडिलांचे नाव: प्रदीप पाटील
घर क्रमांक : 305
वय : 26 लिंग : पुरुष
छायाचित्र उपलब्ध

742 TWJ5005442
नाव : निर्मला रमेश गाजरे
पतीचे नाव: रमेश गाजरे
घर क्रमांक : 335
वय : 61 लिंग : महिला
छायाचित्र उपलब्ध

743 MNH1091768
नाव : विनोद रमेश गाजरे
वडिलांचे नाव: रमेश गाजरे
घर क्रमांक : 335
वय : 38 लिंग : पुरुष
छायाचित्र उपलब्ध

744 MNH1090497
नाव : प्रमिला किसन गुळवे
पतीचे नाव: किसन गुळवे
घर क्रमांक : 336
वय : 61 लिंग : महिला
छायाचित्र उपलब्ध

745 MNH1121755
नाव : भास्कर जयराम गाजरे
वडिलांचे नाव: जयराम गाजरे
घर क्रमांक : 338
वय : 74 लिंग : पुरुष
छायाचित्र उपलब्ध

746 MNH1121672
नाव : सैलेजा भास्कर गाजरे
पतीचे नाव: भास्कर गाजरे
घर क्रमांक : 338
वय : 71 लिंग : महिला
छायाचित्र उपलब्ध

747 TWJ5005483
नाव : मालती सुरेश गाजरे
पतीचे नाव: सुरेश गाजरे
घर क्रमांक : 339
वय : 64 लिंग : महिला
छायाचित्र उपलब्ध

748 TWJ5005491
नाव : प्रेमचंद पुंडलिक गाजरे
वडिलांचे नाव: पुंडलिक गाजरे
घर क्रमांक : 340
वय : 71 लिंग : पुरुष
छायाचित्र उपलब्ध

749 MNH1133974
नाव : प्रल्हाद दगडू नेहते
वडिलांचे नाव: दगडू नेहते
घर क्रमांक : 342
वय : 69 लिंग : पुरुष
छायाचित्र उपलब्ध

750 TWJ5005517
नाव : सुशिला प्रल्हाद नेहते
पतीचे नाव: प्रल्हाद नेहते
घर क्रमांक : 342
वय : 62 लिंग : महिला
छायाचित्र उपलब्ध

751 TWJ0416087
नाव : नारायण बळीराम बढे
वडिलांचे नाव: बळीराम बढे
घर क्रमांक : 350
वय : 74 लिंग : पुरुष
छायाचित्र उपलब्ध

752 TWJ5022884
नाव : शकुतला नारायण बढे
पतीचे नाव: नारायण बढे
घर क्रमांक : 350
वय : 70 लिंग : महिला
छायाचित्र उपलब्ध

753 TWJ4239695
नाव : कल्पना बढे
पतीचे नाव: तुलसीदास बढे
घर क्रमांक : 350
वय : 58 लिंग : महिला
छायाचित्र उपलब्ध

754 TWJ5022892
नाव : तुळशीदास बढे
वडिलांचे नाव: बळीराम बढे
घर क्रमांक : 350
वय : 56 लिंग : पुरुष
छायाचित्र उपलब्ध

755 TWJ1232826
नाव : जितेंद्र अरुण पाटील
वडिलांचे नाव: अरुण पाटील
घर क्रमांक : 351
वय : 45 लिंग : पुरुष
छायाचित्र उपलब्ध

756 TWJ4711669
नाव : स्नेहल किसन पाटील
वडिलांचे नाव: किसन पाटील
घर क्रमांक : 351
वय : 27 लिंग : महिला
छायाचित्र उपलब्ध

757 TWJ5022900
नाव : सिंधु बळीराम पाटील
पतीचे नाव: बळीराम पाटील
घर क्रमांक : 352
वय : 90 लिंग : महिला
छायाचित्र उपलब्ध

758 MNH1134204
नाव : सुधाकर गणपत पाटील
वडिलांचे नाव: गणपत पाटील
घर क्रमांक : 352
वय : 69 लिंग : पुरुष
छायाचित्र उपलब्ध

759 MNH1134022
नाव : दमयंती सुधाकर पाटील
पतीचे नाव: सुधाकर पाटील
घर क्रमांक : 352
वय : 67 लिंग : महिला
छायाचित्र उपलब्ध

760 TWJ5022918
नाव : किसन बळीराम पाटील
वडिलांचे नाव: बळीराम पाटील
घर क्रमांक : 352
वय : 59 लिंग : पुरुष
छायाचित्र उपलब्ध

761 TWJ4480398
नाव : चेतन किसन पाटील
वडिलांचे नाव: किसन पाटील
घर क्रमांक : 352
वय : 30 लिंग : पुरुष
छायाचित्र उपलब्ध

762 TWJ5022926
नाव : दिलीप सिताराम पाटील
वडिलांचे नाव: सिताराम पाटील
घर क्रमांक : 356
वय : 61 लिंग : पुरुष
छायाचित्र उपलब्ध

763 TWJ5022934
नाव : सिंधु दिलीप पाटील
पतीचे नाव: दिलीप पाटील
घर क्रमांक : 356
वय : 57 लिंग : महिला
छायाचित्र उपलब्ध

764 TWJ5022959
नाव : शांताबाई ज्ञानदेव पाटील
पतीचे नाव: ज्ञानदेव पाटील
घर क्रमांक : 357
वय : 78 लिंग : महिला
छायाचित्र उपलब्ध

765 MNH1090885
नाव : कुसुम अरुण पाटील
पतीचे नाव: अरुण पाटील
घर क्रमांक : 359
वय : 63 लिंग : महिला
छायाचित्र उपलब्ध

766 TWJ5223839
नाव : ज्ञानेश्वरी पाटील
पतीचे नाव: युवराज पाटील
घर क्रमांक : 359
वय : 36 लिंग : महिला
छायाचित्र उपलब्ध

767 TWJ5022967
नाव : हरी धनजी पाटील
वडिलांचे नाव: धनजी पाटील
घर क्रमांक : 360
वय : 69 लिंग : पुरुष
छायाचित्र उपलब्ध

768 MNH1090893
नाव : मिराबाई नेमराज पाटील
पतीचे नाव: नेमराज पाटील
घर क्रमांक : 360
वय : 69 लिंग : महिला
छायाचित्र उपलब्ध

769 TWJ5022975
नाव : गिरजाबाई हरी पाटील
पतीचे नाव: हरी पाटील
घर क्रमांक : 360
वय : 63 लिंग : महिला
छायाचित्र उपलब्ध

770 MNH1119544
नाव : मनोहर धनजी पाटील
वडिलांचे नाव: धनजी पाटील
घर क्रमांक : 360
वय : 61 लिंग : पुरुष
छायाचित्र उपलब्ध

771 TWJ5022983
नाव : इंदीराबाई मनोहर पाटील
पतीचे नाव: मनोहर पाटील
घर क्रमांक : 360
वय : 56 लिंग : महिला
छायाचित्र उपलब्ध

772 MNH1090703
नाव : रामकृष्ण हरी पाटील
वडिलांचे नाव: हरी पाटील
घर क्रमांक : 360
वय : 44 लिंग : पुरुष
छायाचित्र उपलब्ध

773 MNH1118157
नाव : चमेली यमराज पाटील
पतीचे नाव: यमराज पाटील
घर क्रमांक : 365
वय : 84 लिंग : महिला
छायाचित्र उपलब्ध

774 TWJ5023015
नाव : वसंत भगवान पाटील
वडिलांचे नाव: भगवान पाटील
घर क्रमांक : 366
वय : 57 लिंग : पुरुष
छायाचित्र उपलब्ध

775 TWJ5023023
नाव : तोताराम शिवराम गाजरे
वडिलांचे नाव: शिवराम गाजरे
घर क्रमांक : 373
वय : 59 लिंग : पुरुष
छायाचित्र उपलब्ध

776 TWJ5023031
नाव : लतीका तोताराम गाजरे
पतीचे नाव: तोताराम गाजरे
घर क्रमांक : 373
वय : 57 लिंग : महिला
छायाचित्र उपलब्ध

777 TWJ5023049
नाव : जाईबाई बळीराम गाजरे
पतीचे नाव: बळीराम गाजरे
घर क्रमांक : 374
वय : 82 लिंग : महिला
छायाचित्र उपलब्ध

778 TWJ5023064
नाव : चमेली वामन राणे
पतीचे नाव: वामन राणे
घर क्रमांक : 377
वय : 92 लिंग : महिला
छायाचित्र उपलब्ध

779 TWJ5023106
नाव : मनोहर कौतिक गाजरे
वडिलांचे नाव: कौतिक गाजरे
घर क्रमांक : 380
वय : 70 लिंग : पुरुष
छायाचित्र उपलब्ध

780 TWJ5023114
नाव : उषा मनोहर गाजरे
पतीचे नाव: मनोहर गाजरे
घर क्रमांक : 380
वय : 67 लिंग : महिला
छायाचित्र उपलब्ध

781 MNH1118777
नाव : प्रशांत मनोहर गाजरे
वडिलांचे नाव: मनोहर गाजरे
घर क्रमांक : 380
वय : 45 लिंग : पुरुष
छायाचित्र उपलब्ध

782 TWJ5023130
नाव : अनंत लिलाधर पाटील
वडिलांचे नाव: लिलाधर पाटील
घर क्रमांक : 381
वय : 64 लिंग : पुरुष
छायाचित्र उपलब्ध

783 MNH1118447
नाव : प्रमिला बबन पाटील
पतीचे नाव: बबन पाटील
घर क्रमांक : 385
वय : 66 लिंग : महिला
छायाचित्र उपलब्ध

784 MNH1091008
नाव : विजय बबन हटकर
वडिलांचे नाव: बबन हटकर
घर क्रमांक : 386
वय : 37 लिंग : पुरुष
छायाचित्र उपलब्ध

785 TWJ1232834
नाव : बबन धना पाटील
वडिलांचे नाव: धना पाटील
घर क्रमांक : 386
वय : 72 लिंग : पुरुष
छायाचित्र उपलब्ध

786 TWJ5023163
नाव : सुरेश भास्कर पाटील
वडिलांचे नाव: भास्कर पाटील
घर क्रमांक : 393
वय : 67 लिंग : पुरुष
छायाचित्र उपलब्ध

787 TWJ5023171
नाव : प्रतीभा सुरेश पाटील
पतीचे नाव: सुरेश पाटील
घर क्रमांक : 393
वय : 62 लिंग : महिला
छायाचित्र उपलब्ध

788 TWJ5023189
नाव : प्रमोद भास्कर पाटील
वडिलांचे नाव: भास्कर पाटील
घर क्रमांक : 393
वय : 58 लिंग : पुरुष
छायाचित्र उपलब्ध

789 MNH1134717
नाव : रविंद्र निळकंठ भोळे
वडिलांचे नाव: निळकंठ भोळे
घर क्रमांक : 405
वय : 43 लिंग : पुरुष
छायाचित्र उपलब्ध

790 TWJ5023288
नाव : जाईबाई घनाशाम पाटील
पतीचे नाव: घनाशाम पाटील
घर क्रमांक : 405
वय : 90 लिंग : महिला
छायाचित्र उपलब्ध

791 TWJ4804316
नाव : गोपीनाथ घनाशाम पाटील
वडिलांचे नाव: घनाशाम पाटील
घर क्रमांक : 405
वय : 68 लिंग : पुरुष
छायाचित्र उपलब्ध

792 TWJ5023304
नाव : विशवनाथ घनाशाम पाटील
वडिलांचे नाव: धनशाम पाटील
घर क्रमांक : 405
वय : 66 लिंग : पुरुष
छायाचित्र उपलब्ध

793 TWJ5023296
नाव : पुष्पा गोपीनाथ पाटील
पतीचे नाव: गोपीनाथ पाटील
घर क्रमांक : 405
वय : 64 लिंग : महिला
छायाचित्र उपलब्ध

794 MNH1090927
नाव : निखिलदास गोपीनाथ पाटील
वडिलांचे नाव: गोपीनाथ पाटील
घर क्रमांक : 406
वय : 45 लिंग : पुरुष
छायाचित्र उपलब्ध

795 TWJ5023346
नाव : अनुसया माधव वायकोळै
पतीचे नाव: माधव वायकोळै
घर क्रमांक : 415-अ
वय : 80 लिंग : महिला
छायाचित्र उपलब्ध

796 TWJ5023338
नाव : हिरामण बळीराम वायकोळै
वडिलांचे नाव: बळीराम वायकोळै
घर क्रमांक : 415-अ
वय : 69 लिंग : पुरुष
छायाचित्र उपलब्ध

797 MNH1090968
नाव : शालीनी हिरामण वायकोळै
पतीचे नाव: हिरामण वायकोळै
घर क्रमांक : 415-अ
वय : 65 लिंग : महिला
छायाचित्र उपलब्ध

798 TWJ2917664
नाव : क़ष्णा हिरामण वायकोळे
वडिलांचे नाव: हिरामण वायकोळे
घर क्रमांक : 415अ
वय : 43 लिंग : पुरुष
छायाचित्र उपलब्ध

799 TWJ5023387
नाव : चंद्रकांत लक्ष्मण सरोदे
वडिलांचे नाव: लक्ष्मण सरोदे
घर क्रमांक : 418
वय : 55 लिंग : पुरुष
छायाचित्र उपलब्ध

800 TWJ5023395
नाव : नंदा चंद्रकांत सरोदे
पतीचे नाव: चंद्रकांत सरोदे
घर क्रमांक : 418
वय : 51 लिंग : महिला
छायाचित्र उपलब्ध

801 TWJ5023403
नाव : शकुतला हरिचंद ठोबरे
पतीचे नाव: हरिचंद ठोबरे
घर क्रमांक : 428
वय : 92 लिंग : महिला
छायाचित्र उपलब्ध

802 TWJ5023452
नाव : हेमराज वसंत ठोबरे
वडिलांचे नाव: वसंत ठोबरे
घर क्रमांक : 436
वय : 54 लिंग : पुरुष
छायाचित्र उपलब्ध

803 TWJ5023478
नाव : मुरलीधर लक्ष्मण भगाळे
वडिलांचे नाव: लक्ष्मण भगाळे
घर क्रमांक : 441
वय : 81 लिंग : पुरुष
छायाचित्र उपलब्ध

804 TWJ5023486
नाव : प्रमिला मुरलीधर भगाळे
पतीचे नाव: मुरलीधर भगाळे
घर क्रमांक : 441
वय : 77 लिंग : महिला
छायाचित्र उपलब्ध

805 MNH1090760
नाव : प्रमोद हिरामण जावळे
वडिलांचे नाव: हिरामण जावळे
घर क्रमांक : 48-2
वय : 58 लिंग : पुरुष
छायाचित्र उपलब्ध

806 TWJ5005459
नाव : निलनी वामन गाजरे
पतीचे नाव: वामन गाजरे
घर क्रमांक : 337-1
वय : 61 लिंग : महिला
छायाचित्र उपलब्ध

807 TWJ5023148
नाव : अशोक गंगाराम पाटील
वडिलांचे नाव: गंगाराम पाटील
घर क्रमांक : 386-1
वय : 69 लिंग : पुरुष
छायाचित्र उपलब्ध

808 TWJ5023155
नाव : नलीनी अशोक पाटील
पतीचे नाव: अशोक पाटील
घर क्रमांक : 386-1
वय : 66 लिंग : महिला
छायाचित्र उपलब्ध

809 TWJ5023361
नाव : अर्चना पाटील
पतीचे नाव: सुरेश पाटील
घर क्रमांक : 417-1
वय : 49 लिंग : महिला
छायाचित्र उपलब्ध

810 TWJ5376744

नाव : नम्रता कोळी
वडिलांचे नाव: चंद्रकांत कोळी
घर क्रमांक : 1010/2
वय : 24 लिंग : महिला

छायाचित्र उपलब्ध

811 TWJ5666615

नाव : वैशाली नथू पाटील
इतर: एमएच/17/099/129554 वैशाली पाटील
घर क्रमांक : हाऊस नं 395
वय : 65 लिंग : महिला

छायाचित्र उपलब्ध

812 TWJ5733613

नाव : माया गाजरे
पतीचे नाव: युवराज गाजरे
घर क्रमांक : पाटील बढे
वय : 30 लिंग : महिला

छायाचित्र उपलब्ध

813 TWJ5804828

नाव : दिपाली प्रल्हाद नेहेते
वडिलांचे नाव: प्रल्हाद दगडू नेहेते
घर क्रमांक : 347
वय : 42 लिंग : महिला

छायाचित्र उपलब्ध

814 TWJ4616082

नाव : प्रशांत रविंद्र गाजरे
वडिलांचे नाव: रविंद्र गाजरे
घर क्रमांक : 311
वय : 29 लिंग : पुरुष

छायाचित्र उपलब्ध

815 TWJ5023528

नाव : लक्ष्मीबाई चंद्रकांत महाजन
पतीचे नाव: चंद्रकांत महाजन
घर क्रमांक : 879
वय : 68 लिंग : महिला

छायाचित्र उपलब्ध

816 TWJ1248806

नाव : सुनिता ज्ञानदेव महाजन
पतीचे नाव: ज्ञानदेव महाजन
घर क्रमांक : 879
वय : 50 लिंग : महिला

छायाचित्र उपलब्ध

817 TWJ5023536

नाव : ज्ञानदेव चंद्रकांत महाजन
वडिलांचे नाव: चंद्रकांत महाजन
घर क्रमांक : 879
वय : 48 लिंग : पुरुष

छायाचित्र उपलब्ध

818 TWJ5415021

नाव : विशाल महाजन
वडिलांचे नाव: ज्ञानेश्वर महाजन
घर क्रमांक : 879
वय : 25 लिंग : पुरुष

छायाचित्र उपलब्ध

819 TWJ1232891

नाव : शशिकांत उर्मिला गाजरे
वडिलांचे नाव: उर्मिला गाजरे
घर क्रमांक : 883
वय : 54 लिंग : महिला

छायाचित्र उपलब्ध

820 TWJ5023569

नाव : हेमश्री योगीराज राणे
पतीचे नाव: योगीराज राणे
घर क्रमांक : 886
वय : 51 लिंग : महिला

छायाचित्र उपलब्ध

821 TWJ5280185

नाव : आशीष गाजरे
वडिलांचे नाव: मनोहर गाजरे
घर क्रमांक : 1212
वय : 24 लिंग : पुरुष

छायाचित्र उपलब्ध

822 TWJ4580650

नाव : कुशल दिनकर जंगले
वडिलांचे नाव: दिनकर जंगले
घर क्रमांक : 1412
वय : 32 लिंग : पुरुष

छायाचित्र उपलब्ध

823 TWJ5023551

नाव : कुसुम दिगंबर राणे
वडिलांचे नाव: दिगंबर राणे
घर क्रमांक : 885-1
वय : 77 लिंग : महिला

छायाचित्र उपलब्ध

824 TWJ1232917

नाव : शकुंतला नथू वारके
पतीचे नाव: नथू वारके
घर क्रमांक : 887-1
वय : 64 लिंग : महिला

छायाचित्र उपलब्ध

825 MNH1123629

नाव : प्रदीप गणपत महाजन
वडिलांचे नाव: गणपत महाजन
घर क्रमांक : 888-6
वय : 64 लिंग : पुरुष

छायाचित्र उपलब्ध

826 TWJ1608439

नाव : रेखा प्रदीप महाजन
पतीचे नाव: प्रदीप महाजन
घर क्रमांक : 888-6
वय : 61 लिंग : महिला

छायाचित्र उपलब्ध

827 TWJ5733399

नाव : निकिता प्रशांत गाजरे
पतीचे नाव: प्रशांत रवींद्र गाजरे
घर क्रमांक : ऍट
वय : 28 लिंग : महिला

छायाचित्र उपलब्ध

828 MNH1134709
नाव : सचिन नीलकंठ भोळे
वडिलांचे नाव: नीलकंठ भोळे
घर क्रमांक : 45
वय : 45 लिंग : पुरुष
छायाचित्र उपलब्ध

829 TWJ1232925
नाव : पुनम सचिन भोळे
पतीचे नाव: सचिन भोळे
घर क्रमांक : 45
वय : 35 लिंग : महिला
छायाचित्र उपलब्ध

830 MNH2065118
नाव : सुशिला एकनाथ बराटे
पतीचे नाव: एकनाथ बराटे
घर क्रमांक : 948
वय : 75 लिंग : महिला
छायाचित्र उपलब्ध

831 TWJ1608447
नाव : जीवन एकनाथ बराटे
वडिलांचे नाव: एकनाथ बराटे
घर क्रमांक : 948
वय : 49 लिंग : पुरुष
छायाचित्र उपलब्ध

832 TWJ5023593
नाव : रुखमाबाई उखर्डु पाटील
पतीचे नाव: उखर्डु पाटील
घर क्रमांक : 950
वय : 57 लिंग : महिला
छायाचित्र उपलब्ध

833 TWJ5223771
नाव : प्रतिभा नेहेते
पतीचे नाव: उल्हास नेहेते
घर क्रमांक : 136/1
वय : 31 लिंग : महिला
छायाचित्र उपलब्ध

834 MNH1118850
नाव : मोहन मुकुंदा भोळे
वडिलांचे नाव: मुकुंदा भोळे
घर क्रमांक : 4218
वय : 45 लिंग : पुरुष
छायाचित्र उपलब्ध

835 MNH1118314
नाव : संगिता प्रमोद जावळे
पतीचे नाव: प्रमोद जावळे
घर क्रमांक : 446-2
वय : 54 लिंग : महिला
छायाचित्र उपलब्ध

836 TWJ5023601
नाव : प्रभाकर लिलाधर वायकोळे
वडिलांचे नाव: लिलाधर वायकोळे
घर क्रमांक : 952-2
वय : 68 लिंग : पुरुष
छायाचित्र उपलब्ध

837 MNH1091867
नाव : शोभा लिलाधर वायकोळे
पतीचे नाव: लिलाधर वायकोळे
घर क्रमांक : 952-2
वय : 63 लिंग : महिला
छायाचित्र उपलब्ध

838 TWJ3014719
नाव : अर्चना अविनाश बढे
पतीचे नाव: अविनाश बढे
घर क्रमांक :
वय : 42 लिंग : महिला
छायाचित्र उपलब्ध

839 TWJ4427423
नाव : अनुपा संदिप बढे
पतीचे नाव: संदिप बढे
घर क्रमांक :
वय : 41 लिंग : महिला
छायाचित्र उपलब्ध

840 TWJ4427415
नाव : चेतन सुप्रडु बढे
वडिलांचे नाव: सुप्रडु बढे
घर क्रमांक :
वय : 29 लिंग : पुरुष
छायाचित्र उपलब्ध

841 TWJ3014552
नाव : सत्यशिला प्रदिप चौधरी
पतीचे नाव: प्रदिप चौधरी
घर क्रमांक :
वय : 41 लिंग : महिला
छायाचित्र उपलब्ध

842 TWJ4353579
नाव : संगीता राजेंद्र धनगर
पतीचे नाव: राजेंद्र इंगळे
घर क्रमांक : ८९०/२
वय : 46 लिंग : महिला
छायाचित्र उपलब्ध

843 TWJ2810976
नाव : पराग रविंद्र कुरकुरे
वडिलांचे नाव: रविंद्र कुरकुरे
घर क्रमांक : 89
वय : 33 लिंग : पुरुष
छायाचित्र उपलब्ध

844 TWJ3014438
नाव : काजल सागर महाजन
पतीचे नाव: सागर महाजन
घर क्रमांक :
वय : 40 लिंग : महिला
छायाचित्र उपलब्ध

845 TWJ4427456
नाव : नशीबा संजू तडवी
पतीचे नाव: राजु तडवी
घर क्रमांक :
वय : 40 लिंग : महिला
छायाचित्र उपलब्ध

846 TWJ4427407
नाव : अफरोज सुपडु तडवी
वडिलांचे नाव: सुपडु तडवी
घर क्रमांक :
वय : 40 लिंग : पुरुष
छायाचित्र उपलब्ध

847 TWJ4427449
नाव : जायदा शकिल तडवी
पतीचे नाव: शकिल तडवी
घर क्रमांक :
वय : 38 लिंग : महिला
छायाचित्र उपलब्ध

848 TWJ4427373
नाव : बिस्मिल्ला कालु तडवी
वडिलांचे नाव: कालु तडवी
घर क्रमांक :
वय : 31 लिंग : पुरुष
छायाचित्र उपलब्ध

849 TWJ4427381
नाव : इरफान कालु तडवी
वडिलांचे नाव: कालु तडवी
घर क्रमांक :
वय : 30 लिंग : पुरुष
छायाचित्र उपलब्ध

850 TWJ4427431
नाव : अपशान जावेद तडवी
पतीचे नाव: जावेद तडवी
घर क्रमांक :
वय : 30 लिंग : महिला
छायाचित्र उपलब्ध

851 TWJ4427399
नाव : यासीन दगडु तडवी
वडिलांचे नाव: दगडु तडवी
घर क्रमांक :
वय : 29 लिंग : पुरुष
छायाचित्र उपलब्ध

852 TWJ2811008
नाव : गौरव दिलीप वायकोळे
वडिलांचे नाव: दिलीप वायकोळे
घर क्रमांक : 25
वय : 34 लिंग : पुरुष
छायाचित्र उपलब्ध

853 TWJ4219077
नाव : युवराज किशोर कुरकुरे
वडिलांचे नाव: किशोर कुरकुरे
घर क्रमांक : -
वय : 33 लिंग : पुरुष
छायाचित्र उपलब्ध

854 TWJ4737367
नाव : ईश्वर नंदू तायडे
आईचे नाव: मंगला नंदू तायडे
घर क्रमांक : हींगोना,यावाल
वय : 35 लिंग : पुरुष
छायाचित्र उपलब्ध

855 TWJ5465968
नाव : संतोष बारेला
वडिलांचे नाव: मालसिंग बारेला
घर क्रमांक : झोपडी
वय : 28 लिंग : पुरुष
छायाचित्र उपलब्ध

856 TWJ5494117
नाव : मोना बढे
पतीचे नाव: सागर बढे
घर क्रमांक : ना
वय : 30 लिंग : महिला
छायाचित्र उपलब्ध

857 TWJ5496062
नाव : लीला बरेला
पतीचे नाव: प्रेमसिंह बरेला
घर क्रमांक : ना
वय : 36 लिंग : महिला
छायाचित्र उपलब्ध

858 TWJ5493796
नाव : पार्वती सोनावणे
पतीचे नाव: मनोज सोनावणे
घर क्रमांक : ना
वय : 28 लिंग : महिला
छायाचित्र उपलब्ध

859 TWJ4518296
नाव : नविन शंकर कोळी
वडिलांचे नाव: शंकर कोळी
घर क्रमांक : 14
वय : 29 लिंग : पुरुष
छायाचित्र उपलब्ध

860 TWJ4616074
नाव : भरत नारायण कोळी
वडिलांचे नाव: नारायण कोळी
घर क्रमांक : 21
वय : 31 लिंग : पुरुष
छायाचित्र उपलब्ध

861 TWJ4616025
नाव : पंकेश रमेश हटकर
वडिलांचे नाव: रमेश हटकर
घर क्रमांक : 32
वय : 27 लिंग : पुरुष
छायाचित्र उपलब्ध

862 TWJ4616116
नाव : आरती प्रमोद पाटील
वडिलांचे नाव: प्रमोद पाटील
घर क्रमांक : 32
वय : 28 लिंग : महिला
छायाचित्र उपलब्ध

863 TWJ4616033
नाव : जयेश भगवान पाटील
वडिलांचे नाव: भगवान पाटील
घर क्रमांक : 32
वय : 26 लिंग : पुरुष
छायाचित्र उपलब्ध

864 TWJ4518262
नाव : सुरमल माखला बारेला
वडिलांचे नाव: माखला बारेला
घर क्रमांक : 58
वय : 38 लिंग : पुरुष
छायाचित्र उपलब्ध

865 TWJ5278494
नाव : शोभा कूरकुरे
पतीचे नाव: अशोक कूरकुरे
घर क्रमांक : 90
वय : 66 लिंग : महिला
छायाचित्र उपलब्ध

866 TWJ5263850
नाव : सूर्यकांत गजरे
वडिलांचे नाव: ललित गजरे
घर क्रमांक : 12/1
वय : 24 लिंग : पुरुष
छायाचित्र उपलब्ध

867 TWJ4189619
नाव : मोहिनी भरत महाजन
पतीचे नाव: भरत महाजन
घर क्रमांक : 123
वय : 47 लिंग : महिला
छायाचित्र उपलब्ध

868 TWJ5355078
नाव : जावेद तडवी
आईचे नाव: सलीम तडवी
घर क्रमांक : 144
वय : 26 लिंग : पुरुष
छायाचित्र उपलब्ध

869 TWJ5355169
नाव : ख़ातुन तडवी
पतीचे नाव: जाकीर तडवी
घर क्रमांक : 156
वय : 44 लिंग : महिला
छायाचित्र उपलब्ध

870 TWJ5355300
नाव : अलताफ़ तडवी
वडिलांचे नाव: जुम्मा तडवी
घर क्रमांक : 158
वय : 24 लिंग : पुरुष
छायाचित्र उपलब्ध

871 TWJ5355334
नाव : करीना तडवी
पतीचे नाव: शाहरूख़ तडवी
घर क्रमांक : 178
वय : 23 लिंग : महिला
छायाचित्र उपलब्ध

872 TWJ1232958
नाव : किसन घनशाम गुळवे
वडिलांचे नाव: घनशाम गुळवे
घर क्रमांक : 188
वय : 82 लिंग : पुरुष
छायाचित्र उपलब्ध

873 TWJ1232966
नाव : सुलोचना किसन गुळवे
पतीचे नाव: किसन गुळवे
घर क्रमांक : 188
वय : 76 लिंग : महिला
छायाचित्र उपलब्ध

874 TWJ5354980
नाव : विशाल भिल
वडिलांचे नाव: रविंद्र भिल
घर क्रमांक : 202
वय : 23 लिंग : पुरुष
छायाचित्र उपलब्ध

875 TWJ5355052
नाव : मंदा भिल
पतीचे नाव: मेघा भिल
घर क्रमांक : 203
वय : 60 लिंग : महिला
छायाचित्र उपलब्ध

876 TWJ5354923
नाव : भारती भिल
पतीचे नाव: सुनील भिल
घर क्रमांक : 203
वय : 33 लिंग : महिला
छायाचित्र उपलब्ध

877 TWJ5354899
नाव : वाचला वाघोदे
पतीचे नाव: रविंद्र वाघोदे
घर क्रमांक : 213
वय : 43 लिंग : महिला
छायाचित्र उपलब्ध

878 TWJ4737391
नाव : सोनल कूरकुरे
वडिलांचे नाव: संजय कूरकुरे
घर क्रमांक : 231
वय : 31 लिंग : महिला
छायाचित्र उपलब्ध

879 TWJ5493937
नाव : अश्विन चांदोळे
वडिलांचे नाव: दिलीप चांदोळे
घर क्रमांक : 240
वय : 27 लिंग : पुरुष
छायाचित्र उपलब्ध

880 TWJ4480406
नाव : तनुजा अरुण किरंगे
पतीचे नाव: अरुण किरंगे
घर क्रमांक : 24-1
वय : 39 लिंग : महिला
छायाचित्र उपलब्ध

881 TWJ4518254
नाव : सायली विनय कुरकुरे
वडिलांचे नाव: विनय कुरकुरे
घर क्रमांक : 91,
वय : 28 लिंग : महिला
छायाचित्र उपलब्ध

882 TWJ5355219
नाव : करीना तडवी
पतीचे नाव: रफीक तडवी
घर क्रमांक : 256
वय : 25 लिंग : महिला
छायाचित्र उपलब्ध

883 TWJ5355342
नाव : रफीक तडवी
वडिलांचे नाव: रसूल तडवी
घर क्रमांक : 265
वय : 30 लिंग : पुरुष
छायाचित्र उपलब्ध

884 TWJ5355037
नाव : असलम तडवी
वडिलांचे नाव: सिराज तडवी
घर क्रमांक : 271
वय : 32 लिंग : पुरुष
छायाचित्र उपलब्ध

885 TWJ4616090
नाव : पुष्पक रविंद्र गाजरे
वडिलांचे नाव: रविंद्र गाजरे
घर क्रमांक : 311
वय : 27 लिंग : पुरुष
छायाचित्र उपलब्ध

886 TWJ4684486
नाव : संगीता रवींद्र भिल
पतीचे नाव: रवींद्र भिल
घर क्रमांक : 325
वय : 35 लिंग : महिला
छायाचित्र उपलब्ध

887 TWJ1608462
नाव : उल्हास प्रल्हाद नेहेते
वडिलांचे नाव: प्रल्हाद नेहेते
घर क्रमांक : 342
वय : 35 लिंग : पुरुष
छायाचित्र उपलब्ध

888 TWJ4518270
नाव : देवेंद्र तोताराम गाजरे
वडिलांचे नाव: तोताराम गाजरे
घर क्रमांक : 373
वय : 34 लिंग : पुरुष
छायाचित्र उपलब्ध

889 TWJ4671152
नाव : मीना निखिलदास पाटील
पतीचे नाव: निखिलदास पाटील
घर क्रमांक : 405
वय : 43 लिंग : महिला
छायाचित्र उपलब्ध

890 TWJ4638979
नाव : रेखा जितेंद्र पाटील
पतीचे नाव: जितेंद्र पाटील
घर क्रमांक : 417
वय : 29 लिंग : महिला
छायाचित्र उपलब्ध

891 TWJ4277984
नाव : हुमेश चंद्रकांत सरोदे
वडिलांचे नाव: चंद्रकांत सरोदे
घर क्रमांक : 418
वय : 31 लिंग : पुरुष
छायाचित्र उपलब्ध

892 TWJ4518288
नाव : सागर गोविंदा बढे
वडिलांचे नाव: गोविंदा बढे
घर क्रमांक : 420
वय : 33 लिंग : पुरुष
छायाचित्र उपलब्ध

893 TWJ3166329
नाव : निखिल सोपान भंगाळे
वडिलांचे नाव: सोपान भंगाळे
घर क्रमांक : 493
वय : 31 लिंग : पुरुष
छायाचित्र उपलब्ध

894 TWJ4671178
नाव : भावेश अरुण वायकोळे
वडिलांचे नाव: अरुण वायकोळे
घर क्रमांक : 555
वय : 25 लिंग : पुरुष
छायाचित्र उपलब्ध

895 TWJ4518247
नाव : अक्षय मंगेश पाटील
वडिलांचे नाव: मंगेश पाटील
घर क्रमांक : 568
वय : 29 लिंग : पुरुष
छायाचित्र उपलब्ध

896 TWJ4671160
नाव : कल्पेश मंगल हतकर
वडिलांचे नाव: मंगल हतकर
घर क्रमांक : 695
वय : 28 लिंग : पुरुष
छायाचित्र उपलब्ध

897 TWJ4638961
नाव : सुरेश भगवान पाटील
वडिलांचे नाव: भगवान पाटील
घर क्रमांक : 785
वय : 26 लिंग : पुरुष
छायाचित्र उपलब्ध

898 TWJ4518312
नाव : काजल राजेंद्र बोंडे
वडिलांचे नाव: राजेंद्र बोंडे
घर क्रमांक : 980
वय : 31 लिंग : महिला
छायाचित्र उपलब्ध

899 MNH1091701
नाव : हेमंत अशोक नेहेते
वडिलांचे नाव: अशोक नेहेते
घर क्रमांक : 136/1
वय : 38 लिंग : पुरुष
छायाचित्र उपलब्ध

900 TWJ1232933
नाव : उल्हास अशोक नेहेते
वडिलांचे नाव: अशोक नेहेते
घर क्रमांक : 136/1
वय : 35 लिंग : पुरुष
छायाचित्र उपलब्ध

901 TWJ5355276
नाव : साहिल तडवी
वडिलांचे नाव: सरफ़राज तडवी
घर क्रमांक : 146/2
वय : 23 लिंग : पुरुष
छायाचित्र उपलब्ध

902 TWJ5355284
नाव : शबाना तडवी
पतीचे नाव: सजीव तडवी
घर क्रमांक : 146/4
वय : 32 लिंग : महिला
छायाचित्र उपलब्ध

903 TWJ5355359
नाव : शबनूर तडवी
पतीचे नाव: शाव खा तडवी
घर क्रमांक : 148/4
वय : 35 लिंग : महिला
छायाचित्र उपलब्ध

904 TWJ1232941
नाव : सुपडु मिरखाँ तडवी
वडिलांचे नाव: मिरखाँ तडवी
घर क्रमांक : 150/9
वय : 35 लिंग : पुरुष
छायाचित्र उपलब्ध

905 TWJ4616009
नाव : निखिल प्रमोद भंगाळे
वडिलांचे नाव: प्रमोद भंगाळे
घर क्रमांक : 1817
वय : 27 लिंग : पुरुष
छायाचित्र उपलब्ध

906 TWJ5193172
नाव : प्रमिला बों
पतीचे नाव: भास्कर बों
घर क्रमांक : 1826
वय : 79 लिंग : महिला
छायाचित्र उपलब्ध

907 TWJ5355243
नाव : नीलोफ़र तडवी
पतीचे नाव: आसिफ़ तडवी
घर क्रमांक : 3659
वय : 37 लिंग : महिला
छायाचित्र उपलब्ध

908 TWJ4219069
नाव : दीपक वासुदेव पाटील
वडिलांचे नाव: वासुदेव पाटील
घर क्रमांक : ४१७/१
वय : 48 लिंग : पुरुष
छायाचित्र उपलब्ध

909 TWJ4189635
नाव : साधना दीपक पाटील
पतीचे नाव: दीपक पाटील
घर क्रमांक : ४१७/१
वय : 41 लिंग : महिला
छायाचित्र उपलब्ध

910 TWJ4277992
नाव : प्रतीभ मोहन भोळे
पतीचे नाव: मोहन भोळे
घर क्रमांक : -
वय : 35 लिंग : महिला
छायाचित्र उपलब्ध

911 TWJ4615977
नाव : छायल प्रदीप महाजन
वडिलांचे नाव: प्रदीप महाजन
घर क्रमांक : 888/6
वय : 26 लिंग : महिला
छायाचित्र उपलब्ध

912 TWJ4518304
नाव : जितेंद्र ज्ञानदेव बोंडे
वडिलांचे नाव: ज्ञानदेव बोंडे
घर क्रमांक : 980-1
वय : 51 लिंग : पुरुष
छायाचित्र उपलब्ध

913 TWJ5562632
नाव : दिशा पाटील
वडिलांचे नाव: दीपक पाटील
घर क्रमांक : 417/1
वय : 22 लिंग : महिला
छायाचित्र उपलब्ध

914 TWJ5656319
नाव : शबनम असलम तडवी तडवी
पतीचे नाव: असलम तडवी
घर क्रमांक : तडवी वाडा
वय : 23 लिंग : महिला
छायाचित्र उपलब्ध

915 TWJ5657432
नाव : प्रतीक्षा तायडे
वडिलांचे नाव: कमलाकर तायडे
घर क्रमांक : 1261
वय : 23 लिंग : महिला
छायाचित्र उपलब्ध

916 TWJ5657614
नाव : बसंती देवसिंह बरेला
आईचे नाव: देवसिंग बारेला
घर क्रमांक : बरेला
वय : 36 लिंग : महिला
छायाचित्र उपलब्ध

917 TWJ5672449
नाव : रसिका कामेश बोंडे
पतीचे नाव: कमेश बोंडे
घर क्रमांक : विजय वाडा
वय : 26 लिंग : महिला
छायाचित्र उपलब्ध

918 TWJ5752902
नाव : सुनील भिल्ल
वडिलांचे नाव: शिवराम भिल
घर क्रमांक : 1245
वय : 44 लिंग : पुरुष
छायाचित्र उपलब्ध

919 TWJ5806716
नाव : शारदा शांताराम चौधरी
पतीचे नाव: शांताराम रघुनाथ चौधरी
घर क्रमांक : 6
वय : 70 लिंग : महिला
छायाचित्र उपलब्ध

920 TWJ5807961
नाव : कुसुम देविदास नेमाडे
पतीचे नाव: देविदास तुळशीराम नेमाडे
घर क्रमांक : 375
वय : 72 लिंग : महिला
छायाचित्र उपलब्ध

921 TWJ5813159
नाव : नयना हर्षल जावळे
पतीचे नाव: हर्षल प्रमोद जावळे
घर क्रमांक : 48
वय : 30 लिंग : महिला
छायाचित्र उपलब्ध

922 TWJ5820659
नाव : किसन नारायण सोनवणे
वडिलांचे नाव: नारायण भादू सोनवणे
घर क्रमांक : सदगुरु कॉलोनी
वय : 66 लिंग : पुरुष
छायाचित्र उपलब्ध

मतदारांचा सारांश

A) मतदारांची संख्या

		यादी प्रकार	यादी ओळख	मतदारांची संख्या			
				पुरुष	महिला	तृतिय पंथी	एकूण
I	मूळ यादी	मूळ यादी	विशेष सखोल पुनरिक्षण २०२६ च्या अंतर्गत तयार करण्यात आलेली प्रारूप मतदार यादी	462	460	0	922
				462	460	0	922

मतदार नोंदणी अधिकाऱ्याची स्वाक्षरी