मतदार यादी 2026 S13 महाराष्ट्र

विधानसभा मतदारसंघाचा क्रमांक , नाव व आरक्षण स्थिती : 11 - रावेर (सर्वसाधारण)	यादी भाग क्रमांक : 159

ज्या लोकसभा मतदारसंघात अंतर्भुत आहे त्या लोकसभा मतदारसंघाचा क्रमांक व नाव आणि आरक्षण स्थिती : 4 - रावेर (सर्वसाधारण)

1. पुनरीक्षणाचा तपशील

पुनरीक्षणाचे वर्ष	2026	**यादी ओळख** विशेष सखोल पुनरिक्षण २०२६ च्या अंतर्गत तयार करण्यात आलेली प्रारूप मतदार यादी
अहर्ता दिनांक	01-10-2026	
पुनरिक्षणाचा प्रकार	विशेष सखोल पुनरिक्षण 2026	
प्रसिद्धीचा दिनांक	31-08-2026	

2. भाग क्र. आणि मतदान क्षेत्राचा तपशील

भागामधील विभागांचा क्रमांक आणि नाव

1-महाजन गल्ली हिंगोणे
2-गाजरे वाडा हिंगोणे
3-भवानी माता मंदिर परिसर हिंगोणे
4-श्रीराम मंदिर परिसर हिंगोणे
5-पाटील-बढे वाडा हिंगोणे
6-श्री स्वामी नारायण मंदिर परिसर हिंगोणे
7-डोंगर हाळ हिंगोणे
8-गुळवे-भोळे वाडा हिंगोणे
9-पोपट गल्ली हिंगोणे
10-काळडोह हिंगोणे
11-मशिद परिसर हिंगोणे
12-राणे-धनगर वाडा हिंगोणे
13-हिंगोणे

मूळ नगर किंवा गाव	: हिंगोणे
पोलीस स्थानक	: फैजपुर
तालुका	: यावल
जिल्हा	: जळगांव
पीन कोड	: 425503

3. मतदान केंद्राचा तपशील

मतदान केंद्राचा क्रमांक आणि नाव :	मतदान केंद्राचा प्रकार (पुरुष/महिला/सर्वसाधारण)	सर्वसाधारण
159 - हिंगोणे **मतदान केंद्राचा पत्ता :** प्रभात विद्यालय उत्तरेकडील पुर्व पश्चिम इमारत, पुर्वेकडून खोली क्र.1, हिंगोणे	**या यादी भागातील सहायकारी मतदान केंद्रांची संख्या :**	0

4. मतदारांची संख्या

सुरुवातीचा अनुक्रमांक	शेवटचा अनुक्रमांक	एकूण मतदार			
		पुरुष	महिला	तृतिय पंथी	एकूण
1	946	514	432	0	946

मतदार नोंदणी अधिकाऱ्याची स्वाक्षरी

Nazri Naksha

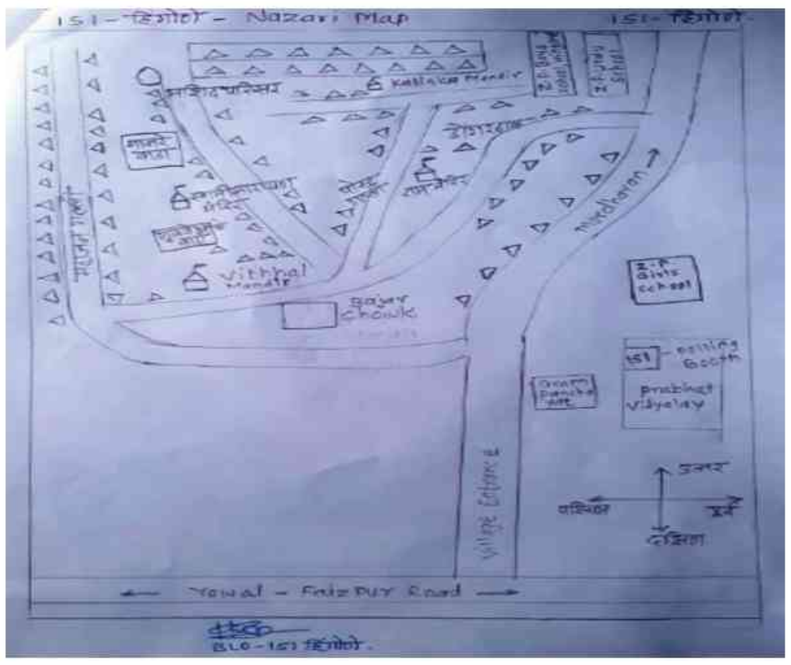

Google Map View

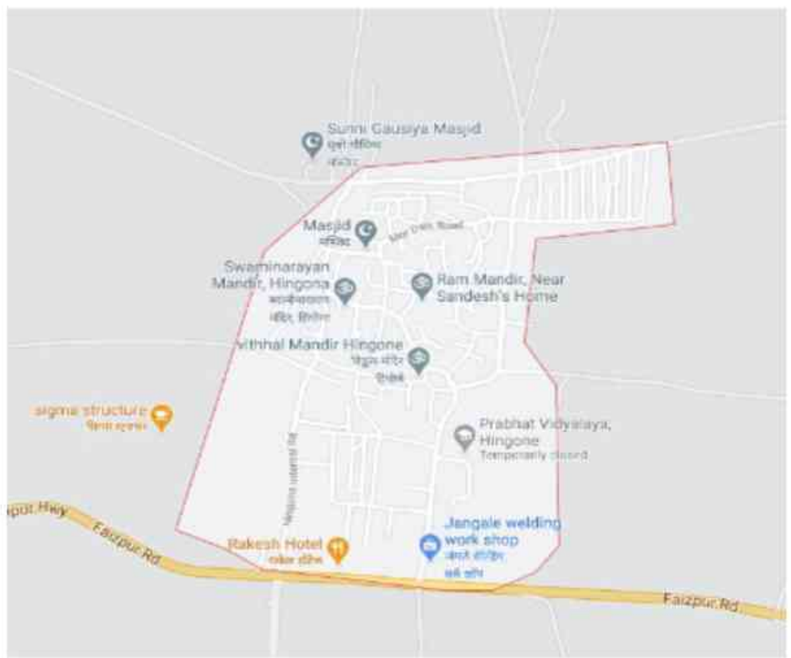

Polling Station Building Front View



Polling Station Front View



Cad View

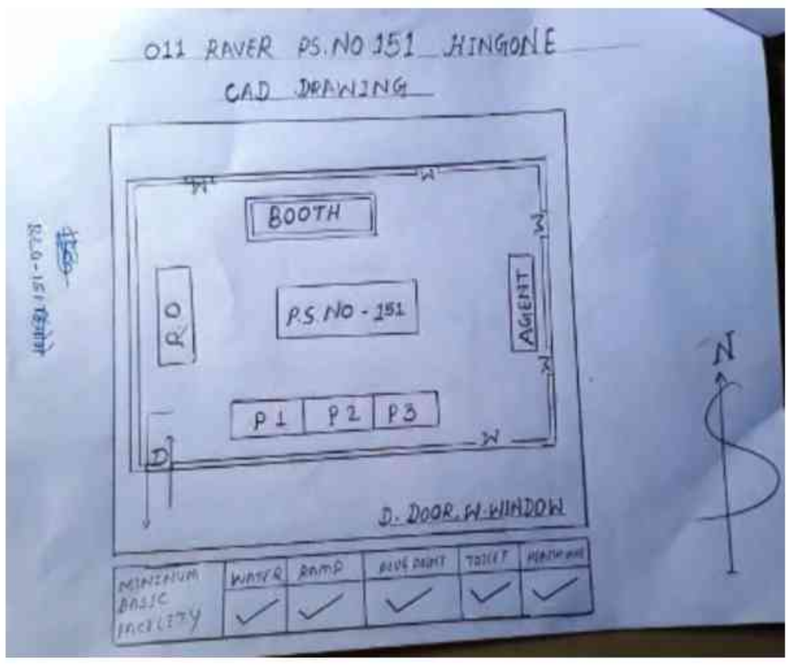

Key MAP View

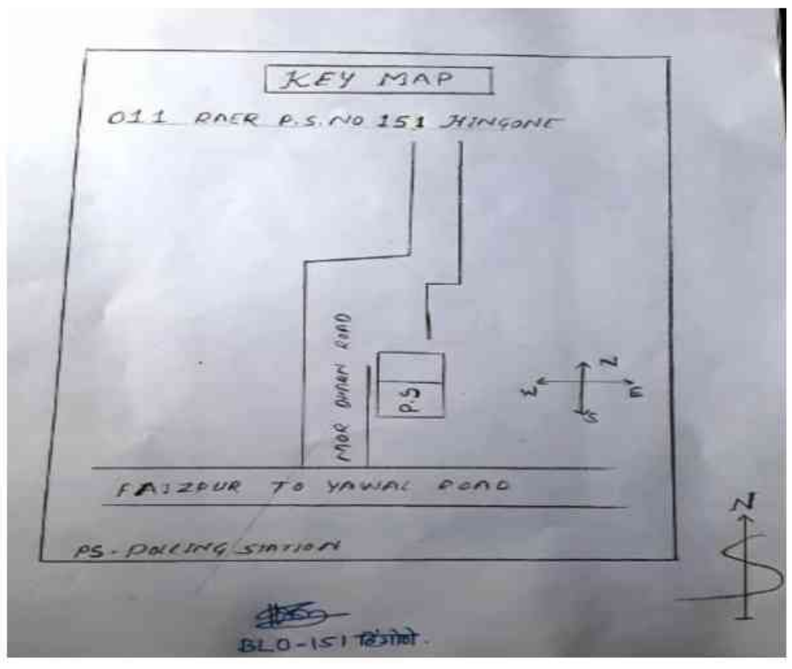

1 TWJ1993930
नाव : वाजिद कादीर शेख
वडिलांचे नाव: शे. कदीर शे
घर क्रमांक : -
वय : 40 लिंग : पुरुष
छायाचित्र उपलब्ध

2 TWJ2619120
नाव : उज्वला सचिन भोळे
पतीचे नाव: सचिन भोळे
घर क्रमांक : -
वय : 35 लिंग : महिला
छायाचित्र उपलब्ध

3 TWJ2619047
नाव : रोहिदास नारायण गाजरे
वडिलांचे नाव: नारायण गाजरे
घर क्रमांक : -
वय : 61 लिंग : पुरुष
छायाचित्र उपलब्ध

4 TWJ2619054
नाव : उर्मिला रोहिदास गाजरे
पतीचे नाव: रोहिदास गाजरे
घर क्रमांक : -
वय : 57 लिंग : महिला
छायाचित्र उपलब्ध

5 TWJ1994011
नाव : भुषण रामदास गाजरे
वडिलांचे नाव: रामदास गाजरे
घर क्रमांक : -
वय : 37 लिंग : पुरुष
छायाचित्र उपलब्ध

6 TWJ2619062
नाव : रोहीत शिवाजी गाजरे
वडिलांचे नाव: शिवाजी गाजरे
घर क्रमांक : -
वय : 33 लिंग : पुरुष
छायाचित्र उपलब्ध

7 TWJ1994003
नाव : विवेक भास्कर कोल्हे
वडिलांचे नाव: भास्कर कोल्हे
घर क्रमांक : -
वय : 36 लिंग : पुरुष
छायाचित्र उपलब्ध

8 TWJ1993955
नाव : मनोहर गंगाधर कोळी
वडिलांचे नाव: गंगाधर कोळी
घर क्रमांक : -
वय : 38 लिंग : पुरुष
छायाचित्र उपलब्ध

9 TWJ2619104
नाव : अक्काबाई अण्णा कुंभार
पतीचे नाव: अण्णा कुंभार
घर क्रमांक : -
वय : 37 लिंग : महिला
छायाचित्र उपलब्ध

10 TWJ2619096
नाव : अण्णा सुभाष कुंभार
वडिलांचे नाव: सुभाष कुंभार
घर क्रमांक : -
वय : 37 लिंग : पुरुष
छायाचित्र उपलब्ध

11 TWJ3082997
नाव : भास्कर सुभाष कुंभार
वडिलांचे नाव: सुभाष कुंभार
घर क्रमांक : -
वय : 36 लिंग : पुरुष
छायाचित्र उपलब्ध

12 TWJ2619112
नाव : क़ष्णा शालीक लंके
वडिलांचे नाव: शालीक लंके
घर क्रमांक : -
वय : 34 लिंग : पुरुष
छायाचित्र उपलब्ध

13 TWJ1993849
नाव : भैरवी भरत पाटील
वडिलांचे नाव: भरत पाटील
घर क्रमांक : -
वय : 39 लिंग : महिला
छायाचित्र उपलब्ध

14 TWJ1993898
नाव : साबीर शे. कदिर शे
वडिलांचे नाव: शे. कदिर शे
घर क्रमांक : -
वय : 37 लिंग : पुरुष
छायाचित्र उपलब्ध

15 TWJ1993914
नाव : रईस शे. बशीर शे
वडिलांचे नाव: शे. बशीर शे
घर क्रमांक : -
वय : 37 लिंग : पुरुष
छायाचित्र उपलब्ध

16 TWJ2619138
नाव : शबानाबी जमील शेख
पतीचे नाव: जमील शेख
घर क्रमांक : -
वय : 39 लिंग : महिला
छायाचित्र उपलब्ध

17 TWJ2619187
नाव : शेख जमील शेख रौफ़
वडिलांचे नाव: शेख रौफ़
घर क्रमांक : -
वय : 35 लिंग : पुरुष
छायाचित्र उपलब्ध

18 TWJ4609780
नाव : शुभांगी भास्कर कुंभार
पतीचे नाव: भास्कर कुंभार
घर क्रमांक : -
वय : 25 लिंग : महिला
छायाचित्र उपलब्ध

19 TWJ4708806
नाव : कविता सोनवणे
पतीचे नाव: उत्तम सोनवणे
घर क्रमांक : .
वय : 39 लिंग : महिला
छायाचित्र उपलब्ध

20 TWJ5398375
नाव : फ़रज़ाना मोसीम तडवी
पतीचे नाव: मोसीम दगडू तडवी
घर क्रमांक : मोठा तडवी वाडा
वय : 23 लिंग : महिला
छायाचित्र उपलब्ध

21 TWJ5496104
नाव : घनश्याम महाजन
वडिलांचे नाव: युवराज महाजन
घर क्रमांक : ना
वय : 21 लिंग : पुरुष
छायाचित्र उपलब्ध

22 TWJ4239711
नाव : कलीम शहादू बारेला
वडिलांचे नाव: शहादू बारेला
घर क्रमांक : zop.
वय : 42 लिंग : पुरुष
छायाचित्र उपलब्ध

23 TWJ4320610
नाव : दुर्गाबाई लालसिंग बारेला
पतीचे नाव: लालसिंग बारेला
घर क्रमांक : 1
वय : 37 लिंग : महिला
छायाचित्र उपलब्ध

24 TWJ4278248
नाव : लालसिंग शाहादू बारेला
वडिलांचे नाव: शाहादू बारेला
घर क्रमांक : झोपडी-१
वय : 40 लिंग : पुरुष
छायाचित्र उपलब्ध

25 TWJ4278255
नाव : मीराबाई कलीम बारेला
पतीचे नाव: कलीम बारेला
घर क्रमांक : झोपडी-२
वय : 43 लिंग : महिला
छायाचित्र उपलब्ध

26 TWJ4560330
नाव : कुशल दिनकर कूरकुरे
वडिलांचे नाव: दिनकर कूरकुरे
घर क्रमांक : 10
वय : 31 लिंग : पुरुष
छायाचित्र उपलब्ध

27 TWJ4560348
नाव : आशा रणजितसिंग पाटील
पतीचे नाव: रणजितसिंग पाटील
घर क्रमांक : 10
वय : 51 लिंग : महिला
छायाचित्र उपलब्ध

28 TWJ4560447
नाव : कामिनी रणजितसिंग पाटील
इतर: रणजितसिंग पाटील
घर क्रमांक : 10
वय : 27 लिंग : महिला
छायाचित्र उपलब्ध

29 TWJ5265897
नाव : आयशा बी शेख
पतीचे नाव: वाजिद शेख
घर क्रमांक : 45
वय : 41 लिंग : महिला
छायाचित्र उपलब्ध

30 TWJ4747945
नाव : अनिता लंके
पतीचे नाव: कृष्णा लंके
घर क्रमांक : 123
वय : 35 लिंग : महिला
छायाचित्र उपलब्ध

31 TWJ4666855
नाव : तुळसाबाई प्रभाकर सोनवणे
पतीचे नाव: प्रभाकर सोनवणे
घर क्रमांक : 156
वय : 25 लिंग : महिला
छायाचित्र उपलब्ध

32 TWJ4765251
नाव : चंद्रकांत खुशाल महाजन
वडिलांचे नाव: खुशाल महाजन
घर क्रमांक : 254
वय : 62 लिंग : पुरुष
छायाचित्र उपलब्ध

33 TWJ0421393
नाव : वंदना चंद्रकांत महाजन
पतीचे नाव: चंद्रकांत महाजन
घर क्रमांक : 254
वय : 58 लिंग : महिला
छायाचित्र उपलब्ध

34 TWJ3015062
नाव : मनोज सुभास गाजरे
वडिलांचे नाव: सुभास गाजरे
घर क्रमांक : 263
वय : 34 लिंग : पुरुष
छायाचित्र उपलब्ध

35 TWJ4765277
नाव : यसोदा प्रल्हाद गाजरे
पतीचे नाव: प्रल्हाद गाजरे
घर क्रमांक : 263
वय : 72 लिंग : महिला
छायाचित्र उपलब्ध

36 TWJ4765285
नाव : सुभाष धनु गाजरे
वडिलांचे नाव: धनु गाजरे
घर क्रमांक : 263
वय : 61 लिंग : पुरुष
छायाचित्र उपलब्ध

37 TWJ4765293
नाव : रेखा सुभाष गाजरे
पतीचे नाव: सुभाष गाजरे
घर क्रमांक : 263
वय : 57 लिंग : महिला
छायाचित्र उपलब्ध

38 TWJ4765301
नाव : अरुणा प्रमोद पाटील
पतीचे नाव: प्रमोद पाटील
घर क्रमांक : 264
वय : 53 लिंग : महिला
छायाचित्र उपलब्ध

39 TWJ4610135
नाव : गौरव प्रमोद पाटील
वडिलांचे नाव: प्रमोद पाटील
घर क्रमांक : 264
वय : 34 लिंग : पुरुष
छायाचित्र उपलब्ध

40 TWJ4765319
नाव : प्रकाश यादव पाटील
वडिलांचे नाव: यादव पाटील
घर क्रमांक : 265
वय : 66 लिंग : पुरुष
छायाचित्र उपलब्ध

41 TWJ0421482
नाव : सुवर्णा प्रकाश पाटील
पतीचे नाव: प्रकाश पाटील
घर क्रमांक : 265
वय : 54 लिंग : महिला
छायाचित्र उपलब्ध

42 TWJ4607909
नाव : पूजा प्रकाश पाटील
वडिलांचे नाव: प्रकाश पाटील
घर क्रमांक : 265
वय : 32 लिंग : महिला
छायाचित्र उपलब्ध

43 TWJ4765327
नाव : सुधा मधुकर कुळकर्णी
पतीचे नाव: मधुकर कुळकर्णी
घर क्रमांक : 271
वय : 73 लिंग : महिला
छायाचित्र उपलब्ध

44 MNH1091248
नाव : वंदना शांताराम कोळी
पतीचे नाव: शांताराम कोळी
घर क्रमांक : 278
वय : 44 लिंग : महिला
छायाचित्र उपलब्ध

45 TWJ1994045
नाव : हेमलता सचिन कोल्हे
पतीचे नाव: सचिन कोल्हे
घर क्रमांक : 583
वय : 45 लिंग : महिला
छायाचित्र उपलब्ध

46 MNH1122415
नाव : भरत ज्ञानदेव बोंडे
वडिलांचे नाव: ज्ञानदेव बोंडे
घर क्रमांक : 627
वय : 38 लिंग : पुरुष
छायाचित्र उपलब्ध

47 TWJ4068284
नाव : प्रकाश प्रभाकर कुंभार
वडिलांचे नाव: प्रभाकर कुंभार
घर क्रमांक : 1050
वय : 35 लिंग : पुरुष
छायाचित्र उपलब्ध

48 TWJ1994029
नाव : कुरशादबी शे. रशिद शेख
पतीचे नाव: शे. रशिद शेख
घर क्रमांक : 1131 क
वय : 81 लिंग : महिला
छायाचित्र उपलब्ध

49 TWJ4718375
नाव : भाग्यश्री कोळी
पतीचे नाव: श्याम कोळी
घर क्रमांक : 305-1
वय : 32 लिंग : महिला
छायाचित्र उपलब्ध

50 MNH1120856
नाव : रोहीदास वासुदेव भीरुड
वडिलांचे नाव: वासुदेव भीरुड
घर क्रमांक : 309-1
वय : 38 लिंग : पुरुष
छायाचित्र उपलब्ध

51 TWJ1653294
नाव : प्रशांत कमलाकर नेमाडे
वडिलांचे नाव: कमलाकर नेमाडे
घर क्रमांक : 309/2
वय : 35 लिंग : पुरुष
छायाचित्र उपलब्ध

52 TWJ1653260
नाव : वंदना दिपक धोबी
पतीचे नाव: दिपक धोबी
घर क्रमांक : 668/1
वय : 43 लिंग : महिला
छायाचित्र उपलब्ध

53 TWJ1653302
नाव : मोपाली सुधाकर चौधरी
वडिलांचे नाव: सुधाकर चौधरी
घर क्रमांक : 1060/2
वय : 35 लिंग : महिला
छायाचित्र उपलब्ध

54 TWJ2917870
नाव : पुरुषोत्तम भागवत साबळे
वडिलांचे नाव: भागवत साबळे
घर क्रमांक : 1068/4
वय : 38 लिंग : पुरुष
छायाचित्र उपलब्ध

55 TWJ5220868
नाव : राकेश सोनवणे
वडिलांचे नाव: दत्तात्रय सोनवणे
घर क्रमांक : 1072-2
वय : 28 लिंग : पुरुष
छायाचित्र उपलब्ध

56 TWJ1685106
नाव : शेख इब्राहिम मण्यार
वडिलांचे नाव: शेख हैदर मण्यार
घर क्रमांक : 1130/1
वय : 44 लिंग : पुरुष
छायाचित्र उपलब्ध

57 TWJ4320628
नाव : परवीन बी मण्यार
पतीचे नाव: शेख इब्राहीम मण्यार
घर क्रमांक : 1130-1
वय : 32 लिंग : महिला
छायाचित्र उपलब्ध

58 TWJ5531223
नाव : मनीषा प्रकाश कुंभार
पतीचे नाव: प्रकाश प्रभाकर कुंभार
घर क्रमांक : 1050
वय : 34 लिंग : महिला
छायाचित्र उपलब्ध

59 TWJ5647284
नाव : स्वप्निल रोहिदास गजरे
वडिलांचे नाव: रोहिदास नारायण गजरे
घर क्रमांक : ऍट हिंगोणे
वय : 34 लिंग : पुरुष
छायाचित्र उपलब्ध

60 TWJ5647292
नाव : शीला स्वप्निल गजरे
पतीचे नाव: स्वप्निल रोहिदास गजरे
घर क्रमांक : ऍट हिंगोणे
वय : 34 लिंग : महिला
छायाचित्र उपलब्ध

61 TWJ5492608
नाव : गोपेश अविनाश गाजरे
वडिलांचे नाव: अविनाश शरद गाजरे
घर क्रमांक : सदगुरु
वय : 23 लिंग : पुरुष
छायाचित्र उपलब्ध

62 MNH1120401
नाव : भारत रविनंद्र पाटील
वडिलांचे नाव: रविनंद्र पाटील
घर क्रमांक : 609
वय : 43 लिंग : पुरुष
छायाचित्र उपलब्ध

63 TWJ4765343
नाव : प्रतिभा रमेश गाजरे
पतीचे नाव: रमेश गाजरे
घर क्रमांक : 62-1
वय : 56 लिंग : महिला
छायाचित्र उपलब्ध

64 TWJ2917888
नाव : अरुण रामू भंगाळे
वडिलांचे नाव: रामू भंगाळे
घर क्रमांक : 628
वय : 73 लिंग : पुरुष
छायाचित्र उपलब्ध

65 TWJ4765350
नाव : गिताबाई अरुण भंगाळे
पतीचे नाव: अरुण भंगाळे
घर क्रमांक : 628
वय : 71 लिंग : महिला
छायाचित्र उपलब्ध

66 TWJ4765368
नाव : सचिन अरुण भंगाळे
वडिलांचे नाव: रामू भंगाळे
घर क्रमांक : 628
वय : 47 लिंग : पुरुष
छायाचित्र उपलब्ध

67 TWJ4068300
नाव : चेतन दयाराम गाजरे
वडिलांचे नाव: दयाराम गाजरे
घर क्रमांक : 628
वय : 33 लिंग : पुरुष
छायाचित्र उपलब्ध

68 TWJ4765376
नाव : दयाराम सखाराम गाजरे
वडिलांचे नाव: सखाराम भंगाळे
घर क्रमांक : 628
वय : 33 लिंग : पुरुष
छायाचित्र उपलब्ध

69 TWJ4765384
नाव : मालती दयाराम गजरे
पतीचे नाव: दयाराम भंगाळे
घर क्रमांक : 631
वय : 70 लिंग : महिला
छायाचित्र उपलब्ध

70 TWJ4765392
नाव : शकुंतला पुंडलिक कोल्हे
वडिलांचे नाव: पुंडलिक कोल्हे
घर क्रमांक : 634
वय : 74 लिंग : महिला
छायाचित्र उपलब्ध

71 TWJ4765400
नाव : मनोज पुंडलिक कोल्हे
वडिलांचे नाव: पुंडलिक कोल्हे
घर क्रमांक : 634
वय : 50 लिंग : पुरुष
छायाचित्र उपलब्ध

72 TWJ4765418
नाव : तिलोत्तमा अशोक गाजरे
पतीचे नाव: अशोक पाटील
घर क्रमांक : 636
वय : 72 लिंग : महिला
छायाचित्र उपलब्ध

73 TWJ4765426
नाव : नितीन अशोक गाजरे
वडिलांचे नाव: अशोक गाजरे
घर क्रमांक : 636
वय : 53 लिंग : पुरुष
छायाचित्र उपलब्ध

74 TWJ1244722
नाव : ललिता नितीन गाजरे
पतीचे नाव: नितीन गाजरे
घर क्रमांक : 636
वय : 48 लिंग : महिला
छायाचित्र उपलब्ध

75 TWJ4765442
नाव : रमेश सखाराम भारंबे
वडिलांचे नाव: सखाराम भारंबे
घर क्रमांक : 637
वय : 55 लिंग : पुरुष
छायाचित्र उपलब्ध

76 TWJ4765459
नाव : सुलभा रमेश भारंबे
पतीचे नाव: रमेश भारंबे
घर क्रमांक : 637
वय : 51 लिंग : महिला
छायाचित्र उपलब्ध

77 TWJ5222880
नाव : खीलचंद भारंबे
वडिलांचे नाव: रमेश भारंबे
घर क्रमांक : 637
वय : 28 लिंग : पुरुष
छायाचित्र उपलब्ध

78 TWJ5222864
नाव : लता भारंबे
पतीचे नाव: खीलचंद भारंबे
घर क्रमांक : 637
वय : 26 लिंग : महिला
छायाचित्र उपलब्ध

79 TWJ4765467
नाव : दिलीप काशिराम चौधरी
वडिलांचे नाव: काशिराम चौधरी
घर क्रमांक : 639
वय : 64 लिंग : पुरुष
छायाचित्र उपलब्ध

80 TWJ4765475
नाव : सुरेखा दिलीप चौधरी
पतीचे नाव: दिलीप चौधरी
घर क्रमांक : 639
वय : 58 लिंग : महिला
छायाचित्र उपलब्ध

81 MNH1121417
नाव : रमेश काशिराम चौधरी
वडिलांचे नाव: काशिराम चौधरी
घर क्रमांक : 639
वय : 56 लिंग : पुरुष
छायाचित्र उपलब्ध

82 TWJ4765483
नाव : रविंद्र काशिराम चौधरी
वडिलांचे नाव: काशिराम चौधरी
घर क्रमांक : 639
वय : 54 लिंग : पुरुष
छायाचित्र उपलब्ध

83 MNH1124239
नाव : शरद त्र्यंबक गाजरे
वडिलांचे नाव: त्र्यंबक गाजरे
घर क्रमांक : 652
वय : 65 लिंग : पुरुष
छायाचित्र उपलब्ध

84 TWJ4765491
नाव : अनुसया शरद गाजरे
पतीचे नाव: शरद गाजरे
घर क्रमांक : 652
वय : 61 लिंग : महिला
छायाचित्र उपलब्ध

85 TWJ4765509
नाव : अविनाश शरद गाजरे
वडिलांचे नाव: शरद गाजरे
घर क्रमांक : 652
वय : 46 लिंग : पुरुष
छायाचित्र उपलब्ध

86 TWJ3166543
नाव : चेतन प्रमोद गाजरे
वडिलांचे नाव: प्रमोद गाजरे
घर क्रमांक : ६५४
वय : 35 लिंग : पुरुष
छायाचित्र उपलब्ध

87 TWJ3166550
नाव : भावेश प्रमोद गाजरे
वडिलांचे नाव: प्रमोद गाजरे
घर क्रमांक : ६५४
वय : 34 लिंग : पुरुष
छायाचित्र उपलब्ध

88 TWJ4610119
नाव : लक्ष्मी चेतन गाजरे
पतीचे नाव: चेतन गाजरे
घर क्रमांक : 654
वय : 29 लिंग : महिला
छायाचित्र उपलब्ध

89 TWJ0421925
नाव : मंदाकिनी प्रमोद गाजरे
पतीचे नाव: प्रमोद गाजरे
घर क्रमांक : 654
वय : 61 लिंग : महिला
छायाचित्र उपलब्ध

90 TWJ4977591
नाव : अतुल लोटु गाजरे
वडिलांचे नाव: लोटु गाजरे
घर क्रमांक : 654
वय : 48 लिंग : पुरुष
छायाचित्र उपलब्ध

91 TWJ4239729
नाव : सागर किशोर गजरे
वडिलांचे नाव: किशोर गजरे
घर क्रमांक : 655
वय : 30 लिंग : पुरुष
छायाचित्र उपलब्ध

92 TWJ4765525
नाव : हर्षा रामदास गाजरे
पतीचे नाव: रामदास गाजरे
घर क्रमांक : 665
वय : 57 लिंग : महिला
छायाचित्र उपलब्ध

93 TWJ5359138
नाव : गौरव बावीस्कर
वडिलांचे नाव: दिनेश बावीस्कर
घर क्रमांक : 666
वय : 22 लिंग : पुरुष
छायाचित्र उपलब्ध

94 MNH1091818
नाव : सरला दिनेश बाविस्कर
वडिलांचे नाव: दिनेश बाविस्कर
घर क्रमांक : 666ब
वय : 43 लिंग : महिला
छायाचित्र उपलब्ध

95 MNH1091875
नाव : अविनाश देविदास नावीसकर
वडिलांचे नाव: देविदास नावीसकर
घर क्रमांक : 667
वय : 48 लिंग : पुरुष
छायाचित्र उपलब्ध

96 MNH1090745
नाव : घन:शाम सुधाकर बाविस्कर
वडिलांचे नाव: सुधाकर बाविस्कर
घर क्रमांक : 667
वय : 42 लिंग : पुरुष
छायाचित्र उपलब्ध

97 TWJ4189833
नाव : आशा अविनाश बावीस्कर
पतीचे नाव: अविनाश बावीस्कर
घर क्रमांक : ६६७
वय : 38 लिंग : महिला
छायाचित्र उपलब्ध

98 TWJ0422064
नाव : प्रमिला देविदास धोबी
पतीचे नाव: देविदास धोबी
घर क्रमांक : 667
वय : 76 लिंग : महिला
छायाचित्र उपलब्ध

99 MNH2023109
नाव : देविदास यादव धोबी
वडिलांचे नाव: यादव धोबी
घर क्रमांक : 667
वय : 71 लिंग : पुरुष
छायाचित्र उपलब्ध

100 MNH2022515
नाव : धोंडू सुभाष कुंभार
वडिलांचे नाव: सुभाष कुंभार
घर क्रमांक : 1056
वय : 46 लिंग : पुरुष
छायाचित्र उपलब्ध

101 TWJ5430160
नाव : चंद्रकला धोंडू कुंभार
पतीचे नाव: धोंडू सुभाष कुंभार
घर क्रमांक : 1056
वय : 40 लिंग : महिला
छायाचित्र उपलब्ध

102 MNH1135045
नाव : अनुसया शालीक लंके
पतीचे नाव: शालीक लंके
घर क्रमांक : 1076
वय : 64 लिंग : महिला
छायाचित्र उपलब्ध

103 MNH2065639
नाव : प्रमकोर सुदाम सिंह राजपुत
पतीचे नाव: सुदाम सिंह राजपुत
घर क्रमांक : 1077
वय : 69 लिंग : महिला
छायाचित्र उपलब्ध

104 TWJ1653138
नाव : विनोद सुदाम सिंह राजपुत
वडिलांचे नाव: सुदाम सिंह राजपुत
घर क्रमांक : 1077
वय : 51 लिंग : पुरुष
छायाचित्र उपलब्ध

105 TWJ4765566
नाव : शांताबाई पितांबर राणे
पतीचे नाव: पितांबर राणे
घर क्रमांक : 1604
वय : 85 लिंग : महिला
छायाचित्र उपलब्ध

106 TWJ4765574
नाव : विजय पितांबर राणे
वडिलांचे नाव: पितांबर राणे
घर क्रमांक : 1604
वय : 61 लिंग : पुरुष
छायाचित्र उपलब्ध

107 MNH1118538
नाव : चारुलाता विजय राणे
पतीचे नाव: विजय राणे
घर क्रमांक : 1604
वय : 49 लिंग : महिला
छायाचित्र उपलब्ध

108 TWJ4278289
नाव : धनराज मधुकर राणे
वडिलांचे नाव: मधुकर राणे
घर क्रमांक : 1604
वय : 31 लिंग : पुरुष
छायाचित्र उपलब्ध

109 MNH1119247
नाव : निलेश काशिनाथ पाटील
वडिलांचे नाव: काशिनाथ पाटील
घर क्रमांक : 1832
वय : 44 लिंग : पुरुष
छायाचित्र उपलब्ध

110 TWJ0421551
नाव : रामदास गणपत गाजरे
वडिलांचे नाव: गणपत गाजरे
घर क्रमांक : 265 1
वय : 64 लिंग : पुरुष
छायाचित्र उपलब्ध

111 TWJ4765533
नाव : सुधाकर रामदास भारंबे
वडिलांचे नाव: रामदास भारंबे
घर क्रमांक : 638-1
वय : 77 लिंग : पुरुष
छायाचित्र उपलब्ध

112 TWJ4765541
नाव : सुशिला सुधाकर भारंबे
पतीचे नाव: सुधाकर भारंबे
घर क्रमांक : 638-1
वय : 72 लिंग : महिला
छायाचित्र उपलब्ध

113 TWJ4765582
नाव : विमल राणे
पतीचे नाव: वसंत राणे
घर क्रमांक : 642-2
वय : 77 लिंग : महिला
छायाचित्र उपलब्ध

114 MNH1135029
नाव : रमेश त्र्यंबक गाजरे
वडिलांचे नाव: त्र्यंबक गाजरे
घर क्रमांक : 652-1
वय : 60 लिंग : पुरुष
छायाचित्र उपलब्ध

115 TWJ4765624
नाव : विद्या मनोहर गाजरे
पतीचे नाव: मनोहर गाजरे
घर क्रमांक : 652-3
वय : 54 लिंग : महिला
छायाचित्र उपलब्ध

116 TWJ4640652
नाव : विनय मनोहर गाजरे
वडिलांचे नाव: मनोहर गाजरे
घर क्रमांक : 652-3
वय : 41 लिंग : पुरुष
छायाचित्र उपलब्ध

117 TWJ4640637
नाव : संगीता विनय गाजरे
पतीचे नाव: विनय गाजरे
घर क्रमांक : 652-3
वय : 37 लिंग : महिला
छायाचित्र उपलब्ध

118 TWJ4977575
नाव : प्रकाश जगन्नाथ निंबाळे
वडिलांचे नाव: जगन्नाथ निंबाळे
घर क्रमांक : 653-2
वय : 75 लिंग : पुरुष
छायाचित्र उपलब्ध

119 MNH1090570
नाव : लक्ष्मण प्रकाश निंबाळे
वडिलांचे नाव: प्रकाश निंबाळे
घर क्रमांक : 653-2
वय : 43 लिंग : पुरुष
छायाचित्र उपलब्ध

120 TWJ3166535
नाव : योगिता लक्ष्मण निंबाळे
पतीचे नाव: लक्ष्मण निंबाळे
घर क्रमांक : ६५३-२
वय : 39 लिंग : महिला
छायाचित्र उपलब्ध

121 TWJ4765640
नाव : किशोर भास्कर गाजरे
वडिलांचे नाव: भास्कर गाजरे
घर क्रमांक : 655-1
वय : 57 लिंग : पुरुष
छायाचित्र उपलब्ध

122 TWJ4765657
नाव : वंदना किशोर गाजरे
पतीचे नाव: किशोर गाजरे
घर क्रमांक : 655-1
वय : 48 लिंग : महिला
छायाचित्र उपलब्ध

123 MNH1120443
नाव : शिवाजी त्र्यंबक गाजरे
वडिलांचे नाव: त्र्यंबक गाजरे
घर क्रमांक : 655-2
वय : 64 लिंग : पुरुष
छायाचित्र उपलब्ध

124 TWJ4977617
नाव : नलिनी शिवाजी गाजरे
पतीचे नाव: शिवाजी गाजरे
घर क्रमांक : 655-2
वय : 59 लिंग : महिला
छायाचित्र उपलब्ध

125 TWJ4765665
नाव : उषाबाई ज्ञानदेव गाजरे
पतीचे नाव: ज्ञानदेव गाजरे
घर क्रमांक : 660-2
वय : 74 लिंग : महिला
छायाचित्र उपलब्ध

126 TWJ4977625
नाव : लक्ष्मी सिताराम गाजरे
पतीचे नाव: सिताराम गाजरे
घर क्रमांक : 660-3
वय : 79 लिंग : महिला
छायाचित्र उपलब्ध

127 TWJ4977633
नाव : गोकुळ सिताराम गाजरे
वडिलांचे नाव: सिताराम गाजरे
घर क्रमांक : 660-3
वय : 46 लिंग : पुरुष
छायाचित्र उपलब्ध

128 TWJ4765673
नाव : रमेश नारायण गाजरे
वडिलांचे नाव: नारायण गाजरे
घर क्रमांक : 660-4
वय : 55 लिंग : पुरुष
छायाचित्र उपलब्ध

129 TWJ1239359
नाव : प्रभावती रमेश गाजरे
पतीचे नाव: रमेश गाजरे
घर क्रमांक : 660-4
वय : 50 लिंग : महिला
छायाचित्र उपलब्ध

130 TWJ4320636
नाव : हर्षल रमेश गाजरे
वडिलांचे नाव: रमेश गाजरे
घर क्रमांक : 6604
वय : 30 लिंग : पुरुष
छायाचित्र उपलब्ध

131 TWJ4718391
नाव : कांचन गाजरे
वडिलांचे नाव: रमेश गाजरे
घर क्रमांक : 660-4
वय : 28 लिंग : महिला
छायाचित्र उपलब्ध

132 TWJ4765681
नाव : हिरामण मधुकर जावळे
वडिलांचे नाव: मधुकर जावळे
घर क्रमांक : 660-5
वय : 64 लिंग : पुरुष
छायाचित्र उपलब्ध

133 TWJ4765699
नाव : उषाबाई हिरामण जावळे
पतीचे नाव: हिरामण जावळे
घर क्रमांक : 660-5
वय : 59 लिंग : महिला
छायाचित्र उपलब्ध

134 TWJ4765715
नाव : आशा सुधाकर धोबी
पतीचे नाव: सुधाकर धोबी
घर क्रमांक : 666-1
वय : 63 लिंग : महिला
छायाचित्र उपलब्ध

135 TWJ4765707
नाव : जगन्नाथ यादव धोबी
वडिलांचे नाव: यादव धोबी
घर क्रमांक : 666-1
वय : 85 लिंग : पुरुष
छायाचित्र उपलब्ध

136 MNH2065100
नाव : मथुरा जगन्नाथ धोबी
पतीचे नाव: जगन्नाथ धोबी
घर क्रमांक : 666-1
वय : 79 लिंग : महिला
छायाचित्र उपलब्ध

137 TWJ4765731
नाव : रामचंद्र ओंकार धोबी
वडिलांचे नाव: ओंकार धोबी
घर क्रमांक : 668-1
वय : 84 लिंग : पुरुष
छायाचित्र उपलब्ध

138 MNH1134295
नाव : निळकंठ रामचंद्र धोबी
वडिलांचे नाव: रामचंद्र धोबी
घर क्रमांक : 668-1
वय : 62 लिंग : पुरुष
छायाचित्र उपलब्ध

139 MNH1091834
नाव : सरला निळकंठ धोबी
पतीचे नाव: निळकंठ धोबी
घर क्रमांक : 668-1
वय : 57 लिंग : महिला
छायाचित्र उपलब्ध

140 TWJ4977641
नाव : सुनिल रामचंद्र धोबी
वडिलांचे नाव: रामचंद्र धोबी
घर क्रमांक : 668-1
वय : 53 लिंग : पुरुष
छायाचित्र उपलब्ध

141 TWJ4765756
नाव : दिपक रामचंद्र धोबी
वडिलांचे नाव: रामचंद्र धोबी
घर क्रमांक : 668-1
वय : 50 लिंग : पुरुष
छायाचित्र उपलब्ध

142 MNH1090992
नाव : लतीका सुनिल धोबी
पतीचे नाव: सुनिल धोबी
घर क्रमांक : 668/1
वय : 42 लिंग : महिला
छायाचित्र उपलब्ध

143 TWJ4765764
नाव : लिलाबाई नारायण धोबी
पतीचे नाव: नारायण धोबी
घर क्रमांक : 668-2
वय : 66 लिंग : महिला
छायाचित्र उपलब्ध

144 TWJ4765772
नाव : तुकाराम चावदस कोल्हे
वडिलांचे नाव: चावदस कोल्हे
घर क्रमांक : 672-1
वय : 81 लिंग : पुरुष
छायाचित्र उपलब्ध

145 MNH1122639
नाव : युवराज तुकाराम कोल्हे
वडिलांचे नाव: तुकाराम कोल्हे
घर क्रमांक : 672-1
वय : 48 लिंग : पुरुष
छायाचित्र उपलब्ध

146 TWJ4278263
नाव : दिलीप तुकाराम कोल्हे
वडिलांचे नाव: तुकाराम कोल्हे
घर क्रमांक : ६७२-१
वय : 44 लिंग : पुरुष
छायाचित्र उपलब्ध

147 TWJ4278271
नाव : शिल्पा दिलीप कोल्हे
पतीचे नाव: दिलीप कोल्हे
घर क्रमांक : ६७२-१
वय : 38 लिंग : महिला
छायाचित्र उपलब्ध

148 MNH1134162
नाव : सिंधु बाई कमलाकर गाजरे
पतीचे नाव: बाई कमलाकर गाजरे
घर क्रमांक : 672-2
वय : 72 लिंग : महिला
छायाचित्र उपलब्ध

149 TWJ4765798
नाव : भानुदास सुधाकर गाजरे
वडिलांचे नाव: सुधाकर गाजरे
घर क्रमांक : 672-2
वय : 48 लिंग : पुरुष
छायाचित्र उपलब्ध

150 TWJ4765806
नाव : गिरीश सुधाकर गाजरे
वडिलांचे नाव: सुधाकर गाजरे
घर क्रमांक : 672-2
वय : 46 लिंग : पुरुष
छायाचित्र उपलब्ध

151 TWJ4765814
नाव : रामचंद्र टीकाराम राणे
वडिलांचे नाव: टीकाराम राणे
घर क्रमांक : 673-1
वय : 77 लिंग : पुरुष
छायाचित्र उपलब्ध

152 TWJ4765822
नाव : प्रभावती रामचंद्र राणे
पतीचे नाव: रामचंद्र राणे
घर क्रमांक : 673-1
वय : 72 लिंग : महिला
छायाचित्र उपलब्ध

153 TWJ4765830
नाव : किरण रामचंद्र राणे
वडिलांचे नाव: रामचंद्र राणे
घर क्रमांक : 673-1
वय : 48 लिंग : पुरुष
छायाचित्र उपलब्ध

154 TWJ4640611
नाव : वृषाली राणे
पतीचे नाव: किरण राणे
घर क्रमांक : 673-1
वय : 44 लिंग : महिला
छायाचित्र उपलब्ध

155 TWJ4977658
नाव : सुरेखा सुरेश वायकोळे
पतीचे नाव: सुरेश वायकोळे
घर क्रमांक : 955-1
वय : 65 लिंग : महिला
छायाचित्र उपलब्ध

156 MNH1091925
नाव : उमेश भास्कर मिस्त्री
वडिलांचे नाव: भास्कर मिस्त्री
घर क्रमांक : 1006-1
वय : 44 लिंग : पुरुष
छायाचित्र उपलब्ध

157 TWJ1233535
नाव : मनिषा राजू सापकर
पतीचे नाव: राजू सापकर
घर क्रमांक : 1009 2
वय : 46 लिंग : महिला
छायाचित्र उपलब्ध

158 TWJ5360136
नाव : अभय राजू सापकर सापकर
वडिलांचे नाव: राजू सापकर
घर क्रमांक : 1009-2
वय : 23 लिंग : पुरुष
छायाचित्र उपलब्ध

159 MNH1136076
नाव : जितेंद्र रमेश कोळी
वडिलांचे नाव: रमेश कोळी
घर क्रमांक : 1014-1
वय : 60 लिंग : पुरुष
छायाचित्र उपलब्ध

160 MNH1121045
नाव : संगिता सुनील चौधरी
पतीचे नाव: सुनील चौधरी
घर क्रमांक : 1059-4
वय : 43 लिंग : महिला
छायाचित्र उपलब्ध

161 MNH1119890
नाव : मनोहर श्यामराव सावळे
वडिलांचे नाव: श्यामराव सावळे
घर क्रमांक : 1068-2
वय : 59 लिंग : पुरुष
छायाचित्र उपलब्ध

162 MNH1120898
नाव : अनिता मनोहर सावळे
पतीचे नाव: मनोहर सावळे
घर क्रमांक : 1068-2
वय : 56 लिंग : महिला
छायाचित्र उपलब्ध

163 MNH1091560
नाव : उत्तम हरी सोनवणे
वडिलांचे नाव: हरी सोनवने
घर क्रमांक : 1072-3
वय : 49 लिंग : पुरुष
छायाचित्र उपलब्ध

164 MNH2065175
नाव : महेश रामा चौधरी
वडिलांचे नाव: रामा चौधरी
घर क्रमांक : 1073-1
वय : 48 लिंग : पुरुष
छायाचित्र उपलब्ध

165 MNH1118520
नाव : नरेंद्र रामा चौधरी
वडिलांचे नाव: रामा चौधरी
घर क्रमांक : 1073-1
वय : 44 लिंग : पुरुष
छायाचित्र उपलब्ध

166 MNH1121441
नाव : आशा रामकृष्न सोनवने
पतीचे नाव: रामकृष्न सोनवने
घर क्रमांक : 1073-2
वय : 52 लिंग : महिला
छायाचित्र उपलब्ध

167 MNH1136019
नाव : लक्ष्मी बाई कितकुल चौधरी
पतीचे नाव: बाई कितकुल चौधरी
घर क्रमांक : 1089-4
वय : 79 लिंग : महिला
छायाचित्र उपलब्ध

168 MNH1136100
नाव : रघुनाथ कितकुल चौधरी
वडिलांचे नाव: कितकुल चौधरी
घर क्रमांक : 1089-4
वय : 62 लिंग : पुरुष
छायाचित्र उपलब्ध

169 MNH1135987
नाव : जयश्री रघुनाथ चौधरी
पतीचे नाव: रघुनाथ चौधरी
घर क्रमांक : 1089-4
वय : 56 लिंग : महिला
छायाचित्र उपलब्ध

170 TWJ5577390
नाव : भाग्यश्री गाजरे
वडिलांचे नाव: अविनाश गाजरे
घर क्रमांक : 652
वय : 20 लिंग : महिला
छायाचित्र उपलब्ध

171 TWJ5611348
नाव : विशाल दिनेश बावीस्कर बावीस्कर
वडिलांचे नाव: दिनेश जगन बावीस्कर
घर क्रमांक : 666 बी
वय : 20 लिंग : पुरुष
छायाचित्र उपलब्ध

172 TWJ5646039
नाव : मोहिनी गाजरे
पतीचे नाव: गोकुळ गाजरे
घर क्रमांक : 660
वय : 44 लिंग : महिला
छायाचित्र उपलब्ध

173 TWJ5656616
नाव : मृणालि विनोद पवार
वडिलांचे नाव: विनोद पवार
घर क्रमांक : राजपूत वाडा
वय : 22 लिंग : महिला
छायाचित्र उपलब्ध

174 TWJ5666359
नाव : गौरव जयंत राणे
इतर: गीता बाई भास्कर राणे
घर क्रमांक : 642/3
वय : 22 लिंग : पुरुष
छायाचित्र उपलब्ध

175 TWJ5682968
नाव : मयूरी राजू सापकर सापकर
आईचे नाव: मनीषा राजू सापकर सापकर
घर क्रमांक : 1719
वय : 20 लिंग : महिला
छायाचित्र उपलब्ध

176 TWJ5745252
नाव : अजीत छबु ताडवी
वडिलांचे नाव: छबु तडवी
घर क्रमांक : बेघर प्लॉट
वय : 41 लिंग : पुरुष
छायाचित्र उपलब्ध

177 TWJ4626560
नाव : अस्मिता विजयसिंग पाटील
वडिलांचे नाव: विजयसिंग पाटील
घर क्रमांक : 49
वय : 29 लिंग : महिला
छायाचित्र उपलब्ध

178 TWJ4765848
नाव : किशोर सत्तरसिंग पाटील
वडिलांचे नाव: सत्तरसिंग पाटील
घर क्रमांक : 1082
वय : 46 लिंग : पुरुष
छायाचित्र उपलब्ध

179 TWJ4977666
नाव : चीत्रकला हेमंत सिंह राजपुत
पतीचे नाव: सत्तरसिंग पाटील
घर क्रमांक : 1082
वय : 53 लिंग : महिला
छायाचित्र उपलब्ध

180 MNH1122977
नाव : सुरेखा रमेश पाटील
पतीचे नाव: रमेश पाटील
घर क्रमांक : 1089
वय : 49 लिंग : महिला
छायाचित्र उपलब्ध

181 TWJ5409362
नाव : प्रणव पाटील
वडिलांचे नाव: कर्तारसिंग पाटील
घर क्रमांक : 1089
वय : 24 लिंग : पुरुष
छायाचित्र उपलब्ध

182 TWJ4765863
नाव : कर्तारसिंग सरदारसिंग पाटील
वडिलांचे नाव: सरदारसिंग पाटील
घर क्रमांक : 189-3
वय : 56 लिंग : पुरुष
छायाचित्र उपलब्ध

183 MNH1136159
नाव : सुवर्णा कर्तारसिंग पाटील
पतीचे नाव: कर्तारसिंग पाटील
घर क्रमांक : 189-3
वय : 50 लिंग : महिला
छायाचित्र उपलब्ध

184 MNH1123686
नाव : मिनाक्षी विजयसिंग पाटील
पतीचे नाव: विजयसिंग पाटील
घर क्रमांक : 189-3
वय : 48 लिंग : महिला
छायाचित्र उपलब्ध

185 TWJ5450143
नाव : विजयसिंग पाटील
वडिलांचे नाव: सरदारसिंग पाटील
घर क्रमांक : 189/3
वय : 54 लिंग : पुरुष
छायाचित्र उपलब्ध

186 TWJ5360516
नाव : श्रुती पाटील
वडिलांचे नाव: कर्तारसिंह पाटील
घर क्रमांक : 189-3
वय : 25 लिंग : महिला
छायाचित्र उपलब्ध

187 TWJ5439724
नाव : किर्ती विजयसिंग पाटील
वडिलांचे नाव: विजयसिंग पाटील
घर क्रमांक : 189-3
वय : 22 लिंग : महिला
छायाचित्र उपलब्ध

188 TWJ4765871
नाव : मनोहर बाबूराव पाटील
वडिलांचे नाव: बाबूराव पाटील
घर क्रमांक : 1088-2
वय : 63 लिंग : पुरुष
छायाचित्र उपलब्ध

189 TWJ4977690
नाव : मोतीसींग बाबुराव पाटील
वडिलांचे नाव: बाजिराव पाटील
घर क्रमांक : 1088-2
वय : 61 लिंग : पुरुष
छायाचित्र उपलब्ध

190 TWJ4977682
नाव : जिजाबाई मनोहर पाटील
पतीचे नाव: मनोहर पाटील
घर क्रमांक : 1088-2
वय : 59 लिंग : महिला
छायाचित्र उपलब्ध

191 TWJ4977708
नाव : दिनकोर मोतिसिंग पाटील
वडिलांचे नाव: मोतिसिंग पाटील
घर क्रमांक : 1088-2
वय : 55 लिंग : महिला
छायाचित्र उपलब्ध

192 TWJ4068318
नाव : पृथ्वीराज मनोहर पाटील
वडिलांचे नाव: मनोहर पाटील
घर क्रमांक : 1088-2
वय : 32 लिंग : पुरुष
छायाचित्र उपलब्ध

193 TWJ4765889
नाव : महेद्र जगतसिंग पाटील
वडिलांचे नाव: जगतसिंग पाटील
घर क्रमांक : 1088-3
वय : 53 लिंग : पुरुष
छायाचित्र उपलब्ध

194 TWJ4765897
नाव : परेमेकोर एकनाथ पाटील
वडिलांचे नाव: एरनाथ पाटील
घर क्रमांक : 1088-3
वय : 52 लिंग : महिला
छायाचित्र उपलब्ध

195 TWJ4765905
नाव : एकनाथ जगतसिंग पाटील
वडिलांचे नाव: जगतसिंग पाटील
घर क्रमांक : 1088-3
वय : 50 लिंग : पुरुष
छायाचित्र उपलब्ध

196 MNH1123728
नाव : सुरेखाबाई महेन्द्रसिंग पाटील
पतीचे नाव: महेन्द्रसिंग पाटील
घर क्रमांक : 1088-3
वय : 49 लिंग : महिला
छायाचित्र उपलब्ध

197 TWJ5221569
नाव : माधुरी पाटील
वडिलांचे नाव: महेंद्रसिंग पाटील
घर क्रमांक : 1088-3
वय : 27 लिंग : पुरुष
छायाचित्र उपलब्ध

198 TWJ4765939
नाव : नागबाबाई बन्सीलाल पाटील
पतीचे नाव: बन्सीलाल पाटील
घर क्रमांक : 1089-1
वय : 68 लिंग : महिला
छायाचित्र उपलब्ध

199 TWJ4977716
नाव : सुभाष मोहन पाटील
वडिलांचे नाव: मोहन पाटील
घर क्रमांक : 1089-1
वय : 59 लिंग : पुरुष
छायाचित्र उपलब्ध

200 TWJ4765947
नाव : रमेश मोहन पाटील
वडिलांचे नाव: मोहन पाटील
घर क्रमांक : 1089-1
वय : 54 लिंग : पुरुष
छायाचित्र उपलब्ध

201 MNH1120252
नाव : भिका बन्सीलाल जाधव
वडिलांचे नाव: बन्सीलाल जाधव
घर क्रमांक : 1089/1
वय : 40 लिंग : पुरुष
छायाचित्र उपलब्ध

202 TWJ5435425
नाव : अश्विनी भिका जाधव
पतीचे नाव: भिका पाटील
घर क्रमांक : 1089/1
वय : 34 लिंग : महिला
छायाचित्र उपलब्ध

203 TWJ5435433
नाव : आशाबाई अनिल पाटील
पतीचे नाव: अनिल पाटील
घर क्रमांक : 1089/1
वय : 34 लिंग : महिला
छायाचित्र उपलब्ध

204 TWJ4189841
नाव : विनोद रघुनाथ चौधरी
वडिलांचे नाव: रघुनाथ चौधरी
घर क्रमांक : १०८९-४
वय : 30 लिंग : पुरुष
छायाचित्र उपलब्ध

205 TWJ5543335
नाव : संजय बारेला
वडिलांचे नाव: कलीम बारेला
घर क्रमांक : कालाडोह
वय : 21 लिंग : पुरुष
छायाचित्र उपलब्ध

206 TWJ5567748
नाव : निलेश कोळी
वडिलांचे नाव: रवींद्र कोळी
घर क्रमांक : २७८
वय : 20 लिंग : पुरुष
छायाचित्र उपलब्ध

207

TWJ5586235

नाव : फ़र्ज़ाना अश्फाक तडवी तडवी
पतीचे नाव: अश्फाक ताडवी तडवी
घर क्रमांक : 1131
वय : 24 लिंग : महिला

छायाचित्र उपलब्ध

208 MNH1133867
नाव : युवराज राणे
वडिलांचे नाव: पुंडलिक राणे
घर क्रमांक : 259
वय : 55 लिंग : पुरुष
छायाचित्र उपलब्ध

209 TWJ4765962
नाव : वैशाली पुंडलिक राणे
वडिलांचे नाव: पुंडलिक राणे
घर क्रमांक : 259
वय : 49 लिंग : महिला
छायाचित्र उपलब्ध

210 TWJ4765988
नाव : सरला सुभाष पाटील
पतीचे नाव: सुभाष पाटील
घर क्रमांक : 969
वय : 63 लिंग : महिला
छायाचित्र उपलब्ध

211 MNH1119742
नाव : नरेंद्र दोधू बोंडे
वडिलांचे नाव: दोधू बोंडे
घर क्रमांक : 982
वय : 64 लिंग : पुरुष
छायाचित्र उपलब्ध

212 MNH1090059
नाव : प्रगती नरेंद्र बोंडे
पतीचे नाव: नरेंद्र बोंडे
घर क्रमांक : 982
वय : 53 लिंग : महिला
छायाचित्र उपलब्ध

213 TWJ3015070
नाव : रूपाली सुभाष गाजरे
वडिलांचे नाव: सुभाष गाजरे
घर क्रमांक : 988
वय : 34 लिंग : महिला
छायाचित्र उपलब्ध

214 TWJ3166584
नाव : पवन सुभाष गाजरे
वडिलांचे नाव: सुभाष गाजरे
घर क्रमांक : ९८८
वय : 33 लिंग : पुरुष
छायाचित्र उपलब्ध

215 TWJ4189858
नाव : ललित जगन्नाथ राणे
वडिलांचे नाव: जगन्नाथ राणे
घर क्रमांक : 994
वय : 32 लिंग : पुरुष
छायाचित्र उपलब्ध

216 TWJ4068326
नाव : प्रदिप विठ्ठल सावळे
वडिलांचे नाव: विठ्ठल सावळे
घर क्रमांक : 116-2
वय : 34 लिंग : पुरुष
छायाचित्र उपलब्ध

217 MNH1123769
नाव : रमेश धोंडू पाटील
वडिलांचे नाव: धोंडू पाटील
घर क्रमांक : 959-2
वय : 54 लिंग : पुरुष
छायाचित्र उपलब्ध

218 MNH1120609
नाव : सुनंदा रमेश पाटील
पतीचे नाव: रमेश पाटील
घर क्रमांक : 959-2
वय : 46 लिंग : महिला
छायाचित्र उपलब्ध

219 TWJ4766010
नाव : सत्तार सुपडू पिंजारी
वडिलांचे नाव: सुपडू पिंजारी
घर क्रमांक : 975-1
वय : 69 लिंग : पुरुष
छायाचित्र उपलब्ध

220 TWJ4766028
नाव : सुग्रा सत्तार पिंजारी
पतीचे नाव: सत्तार पिंजारी
घर क्रमांक : 975-1
वय : 60 लिंग : महिला
छायाचित्र उपलब्ध

221 TWJ4766036
नाव : गफ्फार सुपडू पिंजारी
वडिलांचे नाव: सुपडू पिंजारी
घर क्रमांक : 975-2
वय : 77 लिंग : पुरुष
छायाचित्र उपलब्ध

222 TWJ4766093
नाव : अशोक पंढरीनाथ फालक
वडिलांचे नाव: पंढरीनाथ फालक
घर क्रमांक : 986-3
वय : 66 लिंग : पुरुष
छायाचित्र उपलब्ध

223 MNH1124361
नाव : कल्पना किसन राणे
पतीचे नाव: किसन राणे
घर क्रमांक : 995-1
वय : 65 लिंग : महिला
छायाचित्र उपलब्ध

224 TWJ4766119
नाव : प्रमिला जगन्नाथ राणे
पतीचे नाव: जगन्नाथ राणे
घर क्रमांक : 995-1अ
वय : 54 लिंग : महिला
छायाचित्र उपलब्ध

225 TWJ0422668
नाव : विटल किसन धनगर
वडिलांचे नाव: किसन धनगर
घर क्रमांक : 996 2
वय : 64 लिंग : पुरुष
छायाचित्र उपलब्ध

226 TWJ4766127
नाव : सुरेश सोनु जोगी
वडिलांचे नाव: सोनु जोगी
घर क्रमांक : 996-2
वय : 58 लिंग : पुरुष
छायाचित्र उपलब्ध

227 TWJ4766135
नाव : मिराबाई सुरेश जोगी
पतीचे नाव: सुरेश जोगी
घर क्रमांक : 996-2
वय : 48 लिंग : महिला
छायाचित्र उपलब्ध

228 TWJ4068334
नाव : दिव्याबाई प्रदिप सावळे
पतीचे नाव: प्रदिप सावळे
घर क्रमांक : 996-2
वय : 32 लिंग : महिला
छायाचित्र उपलब्ध

229 TWJ5602677
नाव : नंदाबाई संतोष वानखेडे
पतीचे नाव: संतोष वानखेडे
घर क्रमांक : हाऊस नं 414
वय : 53 लिंग : महिला
छायाचित्र उपलब्ध

230 MNH1134196
नाव : दुला मोहन भंगाळे
वडिलांचे नाव: मोहन भंगाळे
घर क्रमांक :
वय : 42 लिंग : पुरुष
छायाचित्र उपलब्ध

231 MNH1134246
नाव : दुलीचंद भगवान भोळे
वडिलांचे नाव: भगवान भोळे
घर क्रमांक :
वय : 81 लिंग : पुरुष
छायाचित्र उपलब्ध

232 MNH1120914
नाव : सचिन दुलीचंद भोळे
वडिलांचे नाव: दुलीचंद भोळे
घर क्रमांक :
वय : 49 लिंग : पुरुष
छायाचित्र उपलब्ध

233 MNH1135391
नाव : उल्हास रमेश बोंडे
वडिलांचे नाव: रमेश बोंडे
घर क्रमांक :
वय : 42 लिंग : पुरुष
छायाचित्र उपलब्ध

234 TWJ3015112
नाव : ज्योति चेतन भिरूड
पतीचे नाव: चेतन भिरूड
घर क्रमांक :
वय : 34 लिंग : महिला
छायाचित्र उपलब्ध

235 MNH1118215
नाव : डिगंबर विश्वनाथ पाटील
वडिलांचे नाव: विश्वनाथ पाटील
घर क्रमांक :
वय : 41 लिंग : पुरुष
छायाचित्र उपलब्ध

236 MNH1120716
नाव : किरण यशवंत पाटील
वडिलांचे नाव: यशवंत पाटील
घर क्रमांक :
वय : 40 लिंग : पुरुष
छायाचित्र उपलब्ध

237 TWJ5492582
नाव : फ़ाल्गुन बढे
वडिलांचे नाव: तुळशीदास बळीराम बढे
घर क्रमांक : ना
वय : 22 लिंग : पुरुष
छायाचित्र उपलब्ध

238 TWJ0423343
नाव : प्रमिला मोहन पाटील
पतीचे नाव: मोहन पाटील
घर क्रमांक : झोपदी
वय : 63 लिंग : महिला
छायाचित्र उपलब्ध

239 TWJ4766143
नाव : मोहन सुपडु पाटील
वडिलांचे नाव: सुपडु पाटील
घर क्रमांक : झोपडी
वय : 63 लिंग : पुरुष
छायाचित्र उपलब्ध

240 TWJ4610168
नाव : राहुल संतोष कोळी
वडिलांचे नाव: संतोष कोळी
घर क्रमांक : 32
वय : 26 लिंग : पुरुष
छायाचित्र उपलब्ध

241 TWJ1233550
नाव : नुरमान अरमान तडवी
वडिलांचे नाव: अरमान तडवी
घर क्रमांक : 155
वय : 56 लिंग : महिला
छायाचित्र उपलब्ध

242 TWJ4766150
नाव : गोपाळ देवचंद गाजरे
वडिलांचे नाव: देवचंद गाजरे
घर क्रमांक : 259
वय : 65 लिंग : पुरुष
छायाचित्र उपलब्ध

243 TWJ0422757
नाव : प्रमिला गोपाळ गाजरे
पतीचे नाव: गोपाळ गाजरे
घर क्रमांक : 259
वय : 60 लिंग : महिला
छायाचित्र उपलब्ध

244 MNH1124395
नाव : ललीत गोपाल गाजरे
वडिलांचे नाव: गोपाळ गाजरे
घर क्रमांक : 259
वय : 46 लिंग : पुरुष
छायाचित्र उपलब्ध

245 MNH2023331
नाव : रत्नाप्रभा ललित गाजरे
पतीचे नाव: ललित गाजरे
घर क्रमांक : 259
वय : 40 लिंग : महिला
छायाचित्र उपलब्ध

246 TWJ0422767
नाव : चंद्रकांत देवचंद गाजरे
वडिलांचे नाव: देवचंद गाजरे
घर क्रमांक : 276
वय : 76 लिंग : पुरुष
छायाचित्र उपलब्ध

247 MNH0198598
नाव : भास्कर माधव पाटील
वडिलांचे नाव: माधव पाटील
घर क्रमांक : 280
वय : 73 लिंग : पुरुष
छायाचित्र उपलब्ध

248 TWJ0422886
नाव : मनोहर बळीराम पाटील
वडिलांचे नाव: बळीराम पाटील
घर क्रमांक : 288
वय : 72 लिंग : पुरुष
छायाचित्र उपलब्ध

249 TWJ0422896
नाव : नलिनी मनोहर पाटील
पतीचे नाव: मनोहर पाटील
घर क्रमांक : 288
वय : 60 लिंग : महिला
छायाचित्र उपलब्ध

250 TWJ3015039
नाव : भरत अरूण राणे
वडिलांचे नाव: अरूण राणे
घर क्रमांक : 313
वय : 33 लिंग : पुरुष
छायाचित्र उपलब्ध

251 TWJ3015047
नाव : योगेश अरूण राणे
वडिलांचे नाव: अरूण राणे
घर क्रमांक : 313
वय : 33 लिंग : पुरुष
छायाचित्र उपलब्ध

252 TWJ0422995
नाव : अरुण भास्कर राणे
वडिलांचे नाव: भास्कर राणे
घर क्रमांक : 314
वय : 56 लिंग : पुरुष
छायाचित्र उपलब्ध

253 TWJ0423004
नाव : मिनाक्षी अरुण राणे
पतीचे नाव: अरुण राणे
घर क्रमांक : 314
वय : 49 लिंग : महिला
छायाचित्र उपलब्ध

254 MNH2023653
नाव : प्रतिभा किरण सूर्यवंशी
पतीचे नाव: किरण काळे
घर क्रमांक : 316
वय : 46 लिंग : महिला
छायाचित्र उपलब्ध

255 TWJ0423012
नाव : निंबा रामचंद्र कोळी
वडिलांचे नाव: रामचंद्र कोळी
घर क्रमांक : 316
वय : 80 लिंग : पुरुष
छायाचित्र उपलब्ध

256 TWJ4766168
नाव : सूर्यवंशी किरण निंबा
वडिलांचे नाव: निंबा कोळी
घर क्रमांक : 316
वय : 56 लिंग : पुरुष
छायाचित्र उपलब्ध

257 TWJ5308697
नाव : केतन सूर्यवंशी
वडिलांचे नाव: किरण सूर्यवंशी
घर क्रमांक : 316
वय : 28 लिंग : पुरुष
छायाचित्र उपलब्ध

258 TWJ3015021
नाव : उषा बोंडे
पतीचे नाव: शशीकांत बोंडे
घर क्रमांक : 317 A
वय : 71 लिंग : महिला
छायाचित्र उपलब्ध

259 TWJ0423062
नाव : विमल पितांबर कोळी
पतीचे नाव: पितांबर कोळी
घर क्रमांक : 318
वय : 59 लिंग : महिला
छायाचित्र उपलब्ध

260 TWJ4977740
नाव : रंजना नारायण कोळी
पतीचे नाव: नारायण कोळी
घर क्रमांक : 320
वय : 49 लिंग : महिला
छायाचित्र उपलब्ध

261 TWJ4766176
नाव : शालिक डालु कोळी
वडिलांचे नाव: डालु कोळी
घर क्रमांक : 323
वय : 60 लिंग : पुरुष
छायाचित्र उपलब्ध

262 TWJ4766184
नाव : संतोष डालु कोळी
वडिलांचे नाव: डालु कोळी
घर क्रमांक : 323
वय : 58 लिंग : पुरुष
छायाचित्र उपलब्ध

263 TWJ4977773
नाव : सुनिता संतोष कोळी
पतीचे नाव: संतोष कोळी
घर क्रमांक : 323
वय : 54 लिंग : महिला
छायाचित्र उपलब्ध

264 TWJ4766192
नाव : सरला शालिक कोळी
पतीचे नाव: शालिक कोळी
घर क्रमांक : 323
वय : 54 लिंग : महिला
छायाचित्र उपलब्ध

265 TWJ4189866
नाव : तुषार शालिक कोळी
वडिलांचे नाव: शालिक कोळी
घर क्रमांक : ३२३
वय : 33 लिंग : पुरुष
छायाचित्र उपलब्ध

266 TWJ4766226
नाव : कल्पना वसंत पाटील
पतीचे नाव: वसंत पाटील
घर क्रमांक : 324
वय : 69 लिंग : महिला
छायाचित्र उपलब्ध

267 TWJ0423260
नाव : गिरीश घनशाम बोंडे
वडिलांचे नाव: घनशाम बोंडे
घर क्रमांक : 328
वय : 62 लिंग : पुरुष
छायाचित्र उपलब्ध

268 TWJ0423270
नाव : निलीमा गिरीश बोंडे
पतीचे नाव: गिरीश बोंडे
घर क्रमांक : 328
वय : 52 लिंग : महिला
छायाचित्र उपलब्ध

269 TWJ4766234
नाव : निशाबाई प्रभाकर महाजन
पतीचे नाव: प्रभाकर महाजन
घर क्रमांक : 333
वय : 81 लिंग : महिला
छायाचित्र उपलब्ध

270 TWJ4766242
नाव : योगेश प्रभाकर महाजन
वडिलांचे नाव: प्रभाकर महाजन
घर क्रमांक : 333
वय : 56 लिंग : पुरुष
छायाचित्र उपलब्ध

271 TWJ4068359
नाव : कल्पना डिगंबर पाटील
पतीचे नाव: डिगंबर पाटील
घर क्रमांक : 406
वय : 34 लिंग : महिला
छायाचित्र उपलब्ध

272 TWJ5430491
नाव : हरीश किशोर भोळे
वडिलांचे नाव: किशोर दिगंबर भोळे
घर क्रमांक : 578
वय : 23 लिंग : पुरुष
छायाचित्र उपलब्ध

273 MNH1134238
नाव : निशा राणे
पतीचे नाव: युवराज राणे
घर क्रमांक : 959
वय : 49 लिंग : महिला
छायाचित्र उपलब्ध

274 TWJ0422733
नाव : मोहन गोविंदा महाजन
वडिलांचे नाव: गोविंदा महाजन
घर क्रमांक : 246 1
वय : 60 लिंग : पुरुष
छायाचित्र उपलब्ध

275 TWJ0422808
नाव : मालती गोविंदा गाजरे
पतीचे नाव: गोविंदा गाजरे
घर क्रमांक : 277 2
वय : 74 लिंग : महिला
छायाचित्र उपलब्ध

276 TWJ0422816
नाव : भास्कर विश्वनाथ कोळी
वडिलांचे नाव: विश्वनाथ कोळी
घर क्रमांक : 278 1
वय : 58 लिंग : पुरुष
छायाचित्र उपलब्ध

277 TWJ0422832
नाव : रविंद्र विश्वनाथ कोळी
वडिलांचे नाव: विश्वनाथ कोळी
घर क्रमांक : 278 1
वय : 52 लिंग : पुरुष
छायाचित्र उपलब्ध

278 TWJ0422840
नाव : रेखा रविंद्र कोळी
पतीचे नाव: रविंद्र कोळी
घर क्रमांक : 278 1
वय : 47 लिंग : महिला
छायाचित्र उपलब्ध

279 MNH2023364
नाव : अनिल नामदेव मोरे
वडिलांचे नाव: नामदेव मोरे
घर क्रमांक : 278-1
वय : 54 लिंग : पुरुष
छायाचित्र उपलब्ध

280 MNH2023356
नाव : कविता अनिल मोरे
पतीचे नाव: अनिल मोरे
घर क्रमांक : 278-1
वय : 51 लिंग : महिला
छायाचित्र उपलब्ध

281 TWJ4766259
नाव : विनोद नामदेव मोरे
वडिलांचे नाव: नामदेव मोरे
घर क्रमांक : 278-1
वय : 49 लिंग : पुरुष
छायाचित्र उपलब्ध

282 TWJ4640603
नाव : शुभम अनिल कोळी
वडिलांचे नाव: अनिल कोळी
घर क्रमांक : 278/1
वय : 25 लिंग : पुरुष
छायाचित्र उपलब्ध

283 TWJ4320651
नाव : धिरज भास्कर कोळी
वडिलांचे नाव: भास्कर कोळी
घर क्रमांक : 278-1
वय : 29 लिंग : पुरुष
छायाचित्र उपलब्ध

284 TWJ4640587
नाव : भूषण रवींद्र कोळी
वडिलांचे नाव: रवींद्र कोळी
घर क्रमांक : 278-1
वय : 27 लिंग : पुरुष
छायाचित्र उपलब्ध

285 TWJ4766267
नाव : मालतीबाई पंडीत कोळी
पतीचे नाव: पंडीत कोळी
घर क्रमांक : 278-2
वय : 75 लिंग : महिला
छायाचित्र उपलब्ध

286 TWJ0422876
नाव : शांताराम पंडीत कोळी
वडिलांचे नाव: पंडीत कोळी
घर क्रमांक : 278 2
वय : 48 लिंग : पुरुष
छायाचित्र उपलब्ध

287 TWJ5437025
नाव : तुषार शांताराम कोळी
वडिलांचे नाव: शांताराम कोळी
घर क्रमांक : 278-2
वय : 23 लिंग : पुरुष
छायाचित्र उपलब्ध

288 TWJ4766275
नाव : दगडु नामदेव कोळी
वडिलांचे नाव: नामदेव कोळी
घर क्रमांक : 290-1
वय : 60 लिंग : पुरुष
छायाचित्र उपलब्ध

289 TWJ0422915
नाव : जिजाबाई दगडु कोळी
पतीचे नाव: दगडु कोळी
घर क्रमांक : 290 1
वय : 55 लिंग : महिला
छायाचित्र उपलब्ध

290 TWJ4766283
नाव : नर्मदाबाई नारायण कोळी
पतीचे नाव: नारायण कोळी
घर क्रमांक : 292-2
वय : 63 लिंग : महिला
छायाचित्र उपलब्ध

291 TWJ0422949
नाव : सोपान आनंदा कोळी
वडिलांचे नाव: आनंदा कोळी
घर क्रमांक : 292 2
वय : 58 लिंग : पुरुष
छायाचित्र उपलब्ध

292 TWJ0422955
नाव : पार्वताबाई सोपानु कोळी
पतीचे नाव: सोपानु कोळी
घर क्रमांक : 292 2
वय : 54 लिंग : महिला
छायाचित्र उपलब्ध

293 TWJ4320644
नाव : गणेश सोपान कोळी
वडिलांचे नाव: सोपान कोळी
घर क्रमांक : 292-2
वय : 30 लिंग : पुरुष
छायाचित्र उपलब्ध

294 MNH1119759
नाव : शाम रघुनाथ कोळि
वडिलांचे नाव: रघुनाथ कोळि
घर क्रमांक : 305-1
वय : 36 लिंग : पुरुष
छायाचित्र उपलब्ध

295 MNH1134543
नाव : सरला रघुनाथ नन्नवरे
पतीचे नाव: रघुनाथ नन्नवरे
घर क्रमांक : 305-1
वय : 55 लिंग : महिला
छायाचित्र उपलब्ध

296 MNH0198747
नाव : कमलाकर तुळशिराम नेंमाडे
वडिलांचे नाव: तुळशिराम नेंमाडे
घर क्रमांक : 309 2
वय : 63 लिंग : पुरुष
छायाचित्र उपलब्ध

297 MNH1119403
नाव : नंदिनी कमलाकर नेंमाडे
पतीचे नाव: कमलाकर नेंमाडे
घर क्रमांक : 309-2
वय : 55 लिंग : महिला
छायाचित्र उपलब्ध

298 TWJ4766309
नाव : लिलाबाई हिरामण कोळी
पतीचे नाव: हिरामण कोळी
घर क्रमांक : 320-1
वय : 82 लिंग : महिला
छायाचित्र उपलब्ध

299 TWJ4977757
नाव : नारायण हिरामण कोळी
वडिलांचे नाव: हिरामण कोळी
घर क्रमांक : 320-1
वय : 57 लिंग : पुरुष
छायाचित्र उपलब्ध

300 TWJ2917920
नाव : मोहन हिरामण कोळी
वडिलांचे नाव: हिरामण कोळी
घर क्रमांक : 320-1
वय : 47 लिंग : पुरुष
छायाचित्र उपलब्ध

301 TWJ0423103
नाव : गंगाधर रामचंद्र कोळी
वडिलांचे नाव: रामचंद्र कोळी
घर क्रमांक : 320 3
वय : 78 लिंग : पुरुष
छायाचित्र उपलब्ध

302 TWJ4766317
नाव : लिलाबाई गंगाधर कोळी
पतीचे नाव: गंगाधर कोळी
घर क्रमांक : 320-3
वय : 70 लिंग : महिला
छायाचित्र उपलब्ध

303 TWJ4977765
नाव : शरद गंगाधर कोळी
वडिलांचे नाव: गंगाधर कोळी
घर क्रमांक : 320-3
वय : 44 लिंग : पुरुष
छायाचित्र उपलब्ध

304 TWJ3166477
नाव : विष्णू गंगाधर कोळी
वडिलांचे नाव: गंगाधर कोळी
घर क्रमांक : ३२०/३
वय : 34 लिंग : पुरुष
छायाचित्र उपलब्ध

305 TWJ3166485
नाव : उदय गंगाधर कोळी
वडिलांचे नाव: गंगाधर कोळी
घर क्रमांक : ३२०/३
वय : 33 लिंग : पुरुष
छायाचित्र उपलब्ध

306 TWJ0423236
नाव : मुरलीधर टिकाराम बोंडे
वडिलांचे नाव: टिकाराम बोंडे
घर क्रमांक : 325 2
वय : 71 लिंग : पुरुष
छायाचित्र उपलब्ध

307 MNH1134220
नाव : दिगंबर मुरलीधर बोंडे
वडिलांचे नाव: मुरलीधर बोंडे
घर क्रमांक : 325-2
वय : 45 लिंग : पुरुष
छायाचित्र उपलब्ध

308 MNH1119486
नाव : शारदा नेहेते
पतीचे नाव: संजय नेहले
घर क्रमांक : 588-4
वय : 49 लिंग : महिला
छायाचित्र उपलब्ध

309 MNH1119361
नाव : संजय रमेश नेहेते
वडिलांचे नाव: रमेश नेहेते
घर क्रमांक : 588-4
वय : 47 लिंग : पुरुष
छायाचित्र उपलब्ध

310 TWJ0423335
नाव : संजय तुळशिराम वायकोळे
वडिलांचे नाव: तुळशिराम वायकोळे
घर क्रमांक : 853 1
वय : 47 लिंग : पुरुष
छायाचित्र उपलब्ध

311 MNH1091800
नाव : कल्पना संजय वायकोळे
पतीचे नाव: संजय वायकोळे
घर क्रमांक : 853-1
वय : 43 लिंग : महिला
छायाचित्र उपलब्ध

312 TWJ5702535
नाव : करिश्मा शाम पाटील
पतीचे नाव: शाम पाटील
घर क्रमांक : श्री कृष्णा मंदिर
वय : 27 लिंग : महिला
छायाचित्र उपलब्ध

313 TWJ5775481
नाव : दिपाली सचिन ननावरे
पतीचे नाव: सचिन रघुनाथ ननावरे
घर क्रमांक : पाटील वाडा
वय : 32 लिंग : महिला
छायाचित्र उपलब्ध

314 TWJ5474457
नाव : किशोर भोळे
वडिलांचे नाव: विजय भोळे
घर क्रमांक : 01
वय : 27 लिंग : पुरुष
छायाचित्र उपलब्ध

315 MNH1120302
नाव : सचिन नारायण पाटील
वडिलांचे नाव: नारायण पाटील
घर क्रमांक : 208
वय : 39 लिंग : पुरुष
छायाचित्र उपलब्ध

316 TWJ4278305
नाव : सुनिता साचीन पाटील
पतीचे नाव: साचीन पाटील
घर क्रमांक : २०८
वय : 34 लिंग : महिला
छायाचित्र उपलब्ध

317 TWJ4320677
नाव : तृप्ती चंदन पाटील
पतीचे नाव: चंदन पाटील
घर क्रमांक : 249
वय : 34 लिंग : महिला
छायाचित्र उपलब्ध

318 MNH1123553
नाव : चंदन पाटील
वडिलांचे नाव: देविदास पाटील
घर क्रमांक : 504 अ
वय : 37 लिंग : पुरुष
छायाचित्र उपलब्ध

319 TWJ3014982
नाव : शितल गिरिश गाजरे
पतीचे नाव: गिरिश गाजरे
घर क्रमांक : 530
वय : 39 लिंग : महिला
छायाचित्र उपलब्ध

320 TWJ3014974
नाव : आशा भानुदास गाजरे
पतीचे नाव: भानुदास गाजरे
घर क्रमांक : 530
वय : 38 लिंग : महिला
छायाचित्र उपलब्ध

321 MNH1092121
नाव : सविता प्रकाश ठोंबरे
पतीचे नाव: प्रकाश ठोंबरे
घर क्रमांक : 537
वय : 42 लिंग : महिला
छायाचित्र उपलब्ध

322 TWJ0423399
नाव : नंदा उमाकांत गुळवे
पतीचे नाव: उमाकांत गुळवे
घर क्रमांक : 564
वय : 59 लिंग : महिला
छायाचित्र उपलब्ध

323 TWJ4766333
नाव : सागर मोतीलाल बोरा
वडिलांचे नाव: मोतीलाल बोरा
घर क्रमांक : 566
वय : 48 लिंग : पुरुष
छायाचित्र उपलब्ध

324 TWJ4766341
नाव : पंकज मोतीलाल बोरा
वडिलांचे नाव: मोतीलाल बोरा
घर क्रमांक : 566
वय : 47 लिंग : पुरुष
छायाचित्र उपलब्ध

325 TWJ4977799
नाव : कपुरचंद नेमीचंद बोरा
वडिलांचे नाव: नेमीचंद बोरा
घर क्रमांक : 567
वय : 77 लिंग : पुरुष
छायाचित्र उपलब्ध

326 MNH1090489
नाव : आशालता किशोर भोळे
पतीचे नाव: किशोर भोळे
घर क्रमांक : 578
वय : 56 लिंग : महिला
छायाचित्र उपलब्ध

327 MNH1118579
नाव : किशोर दिगंबर भोळे
वडिलांचे नाव: डिगंबर भोळे
घर क्रमांक : 578
वय : 53 लिंग : पुरुष
छायाचित्र उपलब्ध

328 TWJ3014990
नाव : निशा भरत भोळे
पतीचे नाव: भरत भोळे
घर क्रमांक : 578
वय : 50 लिंग : महिला
छायाचित्र उपलब्ध

329 TWJ4766374
नाव : प्रकाश रामचंद्र ठोंबरे
वडिलांचे नाव: रामचंद्र ठोंबरे
घर क्रमांक : 587
वय : 49 लिंग : पुरुष
छायाचित्र उपलब्ध

330 TWJ5359039
नाव : हितेश ठोंबरे
वडिलांचे नाव: प्रकाश ठोंबरे
घर क्रमांक : 587
वय : 23 लिंग : पुरुष
छायाचित्र उपलब्ध

331 MNH1119213
नाव : तुषार चुडामन कोल्हे
वडिलांचे नाव: चुडामन कोल्हे
घर क्रमांक : 594-ब
वय : 45 लिंग : पुरुष
छायाचित्र उपलब्ध

332 MNH1119130
नाव : माधुरी तुषार कोल्हे
पतीचे नाव: तुषार कोल्हे
घर क्रमांक : 594- ब
वय : 40 लिंग : महिला
छायाचित्र उपलब्ध

333 TWJ0423715
नाव : चुडामण सोमा कोल्हे
वडिलांचे नाव: सोमा कोल्हे
घर क्रमांक : 594b
वय : 66 लिंग : पुरुष
छायाचित्र उपलब्ध

334 TWJ0423723
नाव : निर्मला चुडामण कोल्हे
पतीचे नाव: चुडामण कोल्हे
घर क्रमांक : 594b
वय : 62 लिंग : महिला
छायाचित्र उपलब्ध

335 TWJ4766382
नाव : रामकृष्ण सोमा कोल्हे
वडिलांचे नाव: सोमा कोल्हे
घर क्रमांक : 594क
वय : 77 लिंग : पुरुष
छायाचित्र उपलब्ध

336 TWJ0423755
नाव : भास्कर ज्ञानदेव कोल्हे
वडिलांचे नाव: ज्ञानदेव कोल्हे
घर क्रमांक : 599
वय : 64 लिंग : पुरुष
छायाचित्र उपलब्ध

337 TWJ4766416
नाव : आशा भास्कर कोल्हे
पतीचे नाव: भस्कर कोल्हे
घर क्रमांक : 599
वय : 58 लिंग : महिला
छायाचित्र उपलब्ध

338 TWJ4610143
नाव : माधुरी विवेक कोल्हे
पतीचे नाव: विवेक कोल्हे
घर क्रमांक : 599
वय : 32 लिंग : महिला
छायाचित्र उपलब्ध

339 MNH1119650
नाव : भागवत जनार्दन पाटील
वडिलांचे नाव: जनार्दन पाटील
घर क्रमांक : 604
वय : 70 लिंग : पुरुष
छायाचित्र उपलब्ध

340 MNH1119312
नाव : निलिमा भागवत पाटील
पतीचे नाव: भागवत पाटील
घर क्रमांक : 604 अ
वय : 66 लिंग : महिला
छायाचित्र उपलब्ध

341 TWJ4766424
नाव : सदानंद जनार्दन पाटील
वडिलांचे नाव: जनार्दन पाटील
घर क्रमांक : 604अ
वय : 71 लिंग : पुरुष
छायाचित्र उपलब्ध

342 TWJ4766432
नाव : अलका सदानंद पाटील
वडिलांचे नाव: सदानंद पाटील
घर क्रमांक : 604अ
वय : 63 लिंग : महिला
छायाचित्र उपलब्ध

343 TWJ4766440
नाव : प्रमिला मनोहर पाटील
पतीचे नाव: मनोहर पाटील
घर क्रमांक : 608
वय : 79 लिंग : महिला
छायाचित्र उपलब्ध

344 TWJ4766457
नाव : प्रकाश मनोहर पाटील
वडिलांचे नाव: मनोहर पाटील
घर क्रमांक : 608
वय : 65 लिंग : पुरुष
छायाचित्र उपलब्ध

345 TWJ4766465
नाव : रंजना प्रकाश पाटील
पतीचे नाव: प्रकाश पाटील
घर क्रमांक : 608
वय : 53 लिंग : महिला
छायाचित्र उपलब्ध

346 TWJ4766473
नाव : रविंद्र हरी पाटील
वडिलांचे नाव: हरी पाटील
घर क्रमांक : 609
वय : 70 लिंग : पुरुष
छायाचित्र उपलब्ध

347 MNH1119726
नाव : मीराबाई नारायण पाटील
पतीचे नाव: नारायण पाटील
घर क्रमांक : 609
वय : 68 लिंग : महिला
छायाचित्र उपलब्ध

348 TWJ4766499
नाव : कल्पना रविंद्र पाटील
पतीचे नाव: रविंद्र पाटील
घर क्रमांक : 609
वय : 64 लिंग : महिला
छायाचित्र उपलब्ध

349 MNH1124080
नाव : किरण नारायण धनगर
वडिलांचे नाव: नारायण पाटील
घर क्रमांक : 609
वय : 43 लिंग : पुरुष
छायाचित्र उपलब्ध

350 MNH1118843
नाव : मनिषा रविंद्र पाटील
वडिलांचे नाव: रविंद्र पाटील
घर क्रमांक : 609
वय : 38 लिंग : महिला
छायाचित्र उपलब्ध

351 TWJ4610093
नाव : राधा किरण पाटील
पतीचे नाव: किरण पाटील
घर क्रमांक : ६०९
वय : 39 लिंग : महिला
छायाचित्र उपलब्ध

352 TWJ5376769
नाव : अनिकेत बरहाटे
वडिलांचे नाव: प्रमोद बरहाटे
घर क्रमांक : 899
वय : 23 लिंग : पुरुष
छायाचित्र उपलब्ध

353 MNH1121623
नाव : पुष्पा हरी कोल्हे
पतीचे नाव: हरी कोल्हे
घर क्रमांक : 184-2
वय : 54 लिंग : महिला
छायाचित्र उपलब्ध

354 MNH1135052
नाव : हरी आनंदा कोल्हे
वडिलांचे नाव: आनंदा कोल्हे
घर क्रमांक : 184-2
वय : 54 लिंग : पुरुष
छायाचित्र उपलब्ध

355 MNH1134691
नाव : निर्मला खुशाल कोल्हे
पतीचे नाव: खुशाल कोल्हे
घर क्रमांक : 4024 अ
वय : 73 लिंग : महिला
छायाचित्र उपलब्ध

356 MNH1120203
नाव : कमल कपुरचंद नाहाटा
पतीचे नाव: कपुरचंद नाहाटा
घर क्रमांक : 565-1
वय : 58 लिंग : महिला
छायाचित्र उपलब्ध

357 MNH0199240
नाव : तिलोकचंद रुपचंद बोरा
वडिलांचे नाव: रुपचंद बोरा
घर क्रमांक : 566 1
वय : 85 लिंग : पुरुष
छायाचित्र उपलब्ध

358 TWJ0423442
नाव : महेश तिलोकचंद बोरा
वडिलांचे नाव: तिलोकचंद बोरा
घर क्रमांक : 566 1
वय : 53 लिंग : पुरुष
छायाचित्र उपलब्ध

359 TWJ0423533
नाव : रमेश डिगंबर कोल्हे
वडिलांचे नाव: डिगंबर कोल्हे
घर क्रमांक : 584 3
वय : 72 लिंग : पुरुष
छायाचित्र उपलब्ध

360 TWJ0423541
नाव : रेखा रमेश कोल्हे
पतीचे नाव: रमेश कोल्हे
घर क्रमांक : 584 3
वय : 66 लिंग : महिला
छायाचित्र उपलब्ध

361 TWJ4977807
नाव : देवेंद्र रमेश कोल्हे
वडिलांचे नाव: रमेश कोल्हे
घर क्रमांक : 584-3
वय : 46 लिंग : पुरुष
छायाचित्र उपलब्ध

362 MNH1134642
नाव : सचिन रमेश कोल्हे
वडिलांचे नाव: रमेश कोल्हे
घर क्रमांक : 584-3
वय : 43 लिंग : पुरुष
छायाचित्र उपलब्ध

363 TWJ0423577
नाव : नलिनी रमेश नेहते
पतीचे नाव: रमेश नेहते
घर क्रमांक : 584 4
वय : 80 लिंग : महिला
छायाचित्र उपलब्ध

364 TWJ0423587
नाव : मिलिंद रमेश नेहते
वडिलांचे नाव: रमेश नेहते
घर क्रमांक : 584 4
वय : 51 लिंग : पुरुष
छायाचित्र उपलब्ध

365 TWJ4068367
नाव : कविता मिलिंद नेहेते
पतीचे नाव: मिलिंद नेहेते
घर क्रमांक : 584-4
वय : 46 लिंग : महिला
छायाचित्र उपलब्ध

366 TWJ0423616
नाव : कमलाकर डिगंबर कोल्हे
वडिलांचे नाव: डिगंबर कोल्हे
घर क्रमांक : 592 1
वय : 76 लिंग : पुरुष
छायाचित्र उपलब्ध

367 TWJ0423632
नाव : सुमन वासुदेव कोल्हे
पतीचे नाव: वासुदेव कोल्हे
घर क्रमांक : 592 1
वय : 71 लिंग : महिला
छायाचित्र उपलब्ध

368 TWJ0423624
नाव : संध्या कोल्हे
पतीचे नाव: कमलाकर कोल्हे
घर क्रमांक : 592 1
वय : 68 लिंग : महिला
छायाचित्र उपलब्ध

369 MNH1118686
नाव : योगेश कमलाकर कोल्हे
वडिलांचे नाव: कमलाकर कोल्हे
घर क्रमांक : 592-1
वय : 44 लिंग : पुरुष
छायाचित्र उपलब्ध

370 MNH1090687
नाव : रितेश कमलाकर कोल्हे
वडिलांचे नाव: कमलाकर कोल्हे
घर क्रमांक : 592-1
वय : 42 लिंग : पुरुष
छायाचित्र उपलब्ध

371 MNH0199513
नाव : इंदुमती वसंत कोल्हे
पतीचे नाव: वसंत कोल्हे
घर क्रमांक : 592 2
वय : 82 लिंग : महिला
छायाचित्र उपलब्ध

372 TWJ0423656
नाव : वासुदेव यादव कोल्हे
वडिलांचे नाव: यादव कोल्हे
घर क्रमांक : 593 1
वय : 78 लिंग : पुरुष
छायाचित्र उपलब्ध

373 MNH1122852
नाव : प्रविण वासुदेव कोल्हे
वडिलांचे नाव: वासुदेव कोल्हे
घर क्रमांक : 593-1
वय : 56 लिंग : पुरुष
छायाचित्र उपलब्ध

374 MNH1120526
नाव : मिनाक्षी प्रविण कोल्हे
पतीचे नाव: प्रविण कोल्हे
घर क्रमांक : 593-1
वय : 46 लिंग : महिला
छायाचित्र उपलब्ध

375 TWJ4977823
नाव : इंदुमती लक्ष्मण भारंबे
पतीचे नाव: लक्ष्मण भारंबे
घर क्रमांक : 614-2
वय : 73 लिंग : महिला
छायाचित्र उपलब्ध

376 TWJ4766515
नाव : विष्णु गोविंदा भारंबे
वडिलांचे नाव: गोविंदा भारंबे
घर क्रमांक : 615-2
वय : 75 लिंग : पुरुष
छायाचित्र उपलब्ध

377 TWJ4766523
नाव : लक्ष्मी विष्णू भारंबे
पतीचे नाव: विष्णू भारंबे
घर क्रमांक : 615-2
वय : 68 लिंग : महिला
छायाचित्र उपलब्ध

378 TWJ4766531
नाव : विमल लक्ष्मण पाटील
पतीचे नाव: लक्ष्मण पाटील
घर क्रमांक : 626-ब1
वय : 62 लिंग : महिला
छायाचित्र उपलब्ध

379 TWJ1233691
नाव : गोपाळ सोपान कोळी
वडिलांचे नाव: सोपान कोळी
घर क्रमांक : 992/2
वय : 38 लिंग : पुरुष
छायाचित्र उपलब्ध

380 TWJ5683040
नाव : हिमांशु प्रकाश पाटील
वडिलांचे नाव: प्रकाश मनोहर पाटील
घर क्रमांक : एच. नं. 608/09, ए&पी हिंगोणा
वय : 35 लिंग : पुरुष
छायाचित्र उपलब्ध

381 TWJ4353553
नाव : गणेश विश्वनाथ इंगळे
वडिलांचे नाव: विश्वनाथ इंगळे
घर क्रमांक : हिंगोना
वय : 71 लिंग : पुरुष
छायाचित्र उपलब्ध

382 TWJ5726401
नाव : प्राची दीपक गुळवे
पतीचे नाव: नंदा गुळवे
घर क्रमांक : 564
वय : 35 लिंग : महिला
छायाचित्र उपलब्ध

383 MNH1124635
नाव : अकिल उसमान शेख
वडिलांचे नाव: उसमान शेख
घर क्रमांक :
वय : 37 लिंग : पुरुष
छायाचित्र उपलब्ध

384 TWJ5469515
नाव : रमज़ान हैदर ताडवी
वडिलांचे नाव: हैदर ताडवी
घर क्रमांक : डोंगर हाला
वय : 33 लिंग : पुरुष
छायाचित्र उपलब्ध

385 TWJ5262084
नाव : मैराज तडवी
पतीचे नाव: निसार तडवी
घर क्रमांक : 13
वय : 35 लिंग : महिला
छायाचित्र उपलब्ध

386 MNH1121615
नाव : निसारखा चादखा तडवी
वडिलांचे नाव: चादखा तडवी
घर क्रमांक : झो13
वय : 37 लिंग : पुरुष
छायाचित्र उपलब्ध

387 TWJ4718417
नाव : सायरा बी शेख
पतीचे नाव: अक़ील शेख
घर क्रमांक : 26
वय : 35 लिंग : महिला
छायाचित्र उपलब्ध

388 TWJ1685098
नाव : अनुसया प्रल्हाद चौधरी
पतीचे नाव: प्रल्हाद चौधरी
घर क्रमांक : 1057
वय : 55 लिंग : महिला
छायाचित्र उपलब्ध

389 TWJ5291638
नाव : गौरव चौधरी
वडिलांचे नाव: राजेंद्र चौधरी
घर क्रमांक : 1059
वय : 26 लिंग : पुरुष
छायाचित्र उपलब्ध

390 TWJ5291752
नाव : भावेश चौधरी
वडिलांचे नाव: अनिल चौधरी
घर क्रमांक : 1059
वय : 25 लिंग : पुरुष
छायाचित्र उपलब्ध

391 TWJ4766549
नाव : दत्तू कृष्णा न्हावी
वडिलांचे नाव: कृष्णा न्हावी
घर क्रमांक : 1064
वय : 79 लिंग : पुरुष
छायाचित्र उपलब्ध

392 TWJ4766556
नाव : मिराबाई दत्तू न्हावी
पतीचे नाव: दत्तू न्हावी
घर क्रमांक : 1064
वय : 74 लिंग : महिला
छायाचित्र उपलब्ध

393 TWJ4610101
नाव : महेश नारायण जाधव
वडिलांचे नाव: नारायण जाधव
घर क्रमांक : 1068
वय : 34 लिंग : पुरुष
छायाचित्र उपलब्ध

394 TWJ4766564
नाव : कमल नारायण ठाकुर
पतीचे नाव: नारायण ठाकुर
घर क्रमांक : 1068
वय : 60 लिंग : महिला
छायाचित्र उपलब्ध

395 TWJ4766580
नाव : शोभा प्रकाश कुंभार
पतीचे नाव: प्रकाश कुंभार
घर क्रमांक : 1070
वय : 54 लिंग : महिला
छायाचित्र उपलब्ध

396 TWJ3166451
नाव : विनोद प्रकाश सोनवणे
वडिलांचे नाव: प्रकाश सोनवणे
घर क्रमांक : १०७०
वय : 35 लिंग : पुरुष
छायाचित्र उपलब्ध

397 TWJ4766598
नाव : लताबाई बाळकृष्ण जोशी
पतीचे नाव: बाळकृष्ण जोशी
घर क्रमांक : 1075
वय : 68 लिंग : महिला
छायाचित्र उपलब्ध

398 TWJ4766606
नाव : उल्हास दत्तात्रय जोशी
वडिलांचे नाव: दत्तात्रय जोशी
घर क्रमांक : 1075
वय : 63 लिंग : पुरुष
छायाचित्र उपलब्ध

399 MNH1118710
नाव : आयेशा मेहरबान तडवी
पतीचे नाव: मेहरबान तडवी
घर क्रमांक : 1445
वय : 43 लिंग : महिला
छायाचित्र उपलब्ध

400 MNH1123603
नाव : पद्माकर मधुकर मिस्त्री
वडिलांचे नाव: मधुकर मिस्त्री
घर क्रमांक : 1007/2
वय : 43 लिंग : पुरुष
छायाचित्र उपलब्ध

401 MNH2065555
नाव : कल्पना सोपान कुंभार
पतीचे नाव: सोपान कुंभार
घर क्रमांक : 1057-2
वय : 65 लिंग : महिला
छायाचित्र उपलब्ध

402 TWJ3166667
नाव : पांडुरंग सोपान सोनवणे
वडिलांचे नाव: सोपान सोनवणे
घर क्रमांक : १०५७-२
वय : 38 लिंग : पुरुष
छायाचित्र उपलब्ध

403 TWJ3166642
नाव : भगवान सोपान सोनवणे
वडिलांचे नाव: सोपान सोनवणे
घर क्रमांक : १०५७-२
वय : 35 लिंग : पुरुष
छायाचित्र उपलब्ध

404 TWJ3166675
नाव : सुनिता पांडुरंग सोनवणे
पतीचे नाव: पांडुरंग सोनवणे
घर क्रमांक : १०५७-२
वय : 34 लिंग : महिला
छायाचित्र उपलब्ध

405 TWJ3166659
नाव : रोहिदास सोपान सोनवणे
वडिलांचे नाव: सोपान सोनवणे
घर क्रमांक : १०५७-२
वय : 32 लिंग : पुरुष
छायाचित्र उपलब्ध

406 TWJ5360094
नाव : वैशाली रोहिदास सोनवणे
पतीचे नाव: रोहिदास सोपान सोनावणे
घर क्रमांक : 1057-2
वय : 24 लिंग : महिला
छायाचित्र उपलब्ध

407 TWJ4766614
नाव : अनिल खडु चौधरी
वडिलांचे नाव: खडु चौधरी
घर क्रमांक : 1059-1
वय : 51 लिंग : पुरुष
छायाचित्र उपलब्ध

408 TWJ4766622
नाव : सुनिल खडु चौधरी
वडिलांचे नाव: खडु चौधरी
घर क्रमांक : 1059-1
वय : 46 लिंग : पुरुष
छायाचित्र उपलब्ध

409 MNH1121946
नाव : सुरेखा अनिल चौधरी
पतीचे नाव: अनिल चौधरी
घर क्रमांक : 1059-1
वय : 44 लिंग : महिला
छायाचित्र उपलब्ध

410 TWJ5220751
नाव : मयूर तेली
वडिलांचे नाव: सुनील तेली
घर क्रमांक : 1059-1
वय : 24 लिंग : पुरुष
छायाचित्र उपलब्ध

411 TWJ4766630
नाव : भागर्ताबाई दयाराम चौधरी
पतीचे नाव: दयाराम चौधरी
घर क्रमांक : 1059-2अ
वय : 80 लिंग : महिला
छायाचित्र उपलब्ध

412 TWJ4766648
नाव : राजेंद्र दयाराम चौधरी
वडिलांचे नाव: दयाराम चौधरी
घर क्रमांक : 1059-2अ
वय : 54 लिंग : पुरुष
छायाचित्र उपलब्ध

413 TWJ4278313
नाव : अलका राजेंद्र चौधरी
पतीचे नाव: राजेंद्र चौधरी
घर क्रमांक : १०५९-२
वय : 51 लिंग : महिला
छायाचित्र उपलब्ध

414 TWJ4766671
नाव : हिरामण खडु चौधरी
वडिलांचे नाव: खडु चौधरी
घर क्रमांक : 1059-3
वय : 74 लिंग : पुरुष
छायाचित्र उपलब्ध

415 MNH1135235
नाव : जितेंद्र हिरामण चौधरी
वडिलांचे नाव: हिरामण चौधरी
घर क्रमांक : 1059-3
वय : 41 लिंग : पुरुष
छायाचित्र उपलब्ध

416 TWJ4766697
नाव : कुसुम त्र्यंबक चौधरी
पतीचे नाव: त्र्यंबक चौधरी
घर क्रमांक : 1059-4
वय : 66 लिंग : महिला
छायाचित्र उपलब्ध

417 TWJ4278321
नाव : अर्चना जितेंद्र चौधरी
पतीचे नाव: जितेंद्र चौधरी
घर क्रमांक : १०५९-४
वय : 33 लिंग : महिला
छायाचित्र उपलब्ध

418 TWJ4766713
नाव : सुधाकर तुळशिराम चौधरी
वडिलांचे नाव: तुळशिराम चौधरी
घर क्रमांक : 1060-2
वय : 64 लिंग : पुरुष
छायाचित्र उपलब्ध

419 TWJ4766721
नाव : पुष्पाबाई सुधाकर चौधरी
पतीचे नाव: सुधाकर चौधरी
घर क्रमांक : 1060-2
वय : 60 लिंग : महिला
छायाचित्र उपलब्ध

420 TWJ3166469
नाव : मयूर सुधाकर चौधरी
वडिलांचे नाव: सुधाकर चौधरी
घर क्रमांक : १०६०/२
वय : 35 लिंग : पुरुष
छायाचित्र उपलब्ध

421 MNH1135755
नाव : गणेश शांताराम चौधरी
वडिलांचे नाव: शांताराम चौधरी
घर क्रमांक : 1060-3
वय : 50 लिंग : पुरुष
छायाचित्र उपलब्ध

422 MNH1135581
नाव : दिपक शांताराम चौधरी
वडिलांचे नाव: शांताराम चौधरी
घर क्रमांक : 1060-3
वय : 48 लिंग : पुरुष
छायाचित्र उपलब्ध

423 MNH1124114
नाव : सुवर्णा गणेश चौधरी
पतीचे नाव: गणेश चौधरी
घर क्रमांक : 1060-3क
वय : 47 लिंग : महिला
छायाचित्र उपलब्ध

424 TWJ1653161
नाव : कल्पना भागवत कुंभार
पतीचे नाव: भागवत कुंभार
घर क्रमांक : 1060-3क
वय : 49 लिंग : महिला
छायाचित्र उपलब्ध

425 TWJ5435441
नाव : रेश्मा गणेश चौधरी
आईचे नाव: सुवर्णा चौधरी
घर क्रमांक : 1060-3
वय : 23 लिंग : महिला
छायाचित्र उपलब्ध

426 TWJ4766754
नाव : रुखमाबाई वसंत न्हावी
पतीचे नाव: वसंत न्हावी
घर क्रमांक : 1065-2
वय : 78 लिंग : महिला
छायाचित्र उपलब्ध

427 TWJ4766762
नाव : रविंद्र वसंत न्हावी
वडिलांचे नाव: वसंत न्हावी
घर क्रमांक : 1065-2
वय : 64 लिंग : पुरुष
छायाचित्र उपलब्ध

428 TWJ4766770
नाव : चंद्रकला रविंद्र न्हावी
पतीचे नाव: रविंद्र न्हावी
घर क्रमांक : 1065-2
वय : 59 लिंग : महिला
छायाचित्र उपलब्ध

429 TWJ3166600
नाव : भगवान रविंद्र न्हावी
वडिलांचे नाव: रविंद्र न्हावी
घर क्रमांक : १०६५-२
वय : 33 लिंग : पुरुष
छायाचित्र उपलब्ध

430 TWJ4278339
नाव : निलेश रवींद्र न्हावी
वडिलांचे नाव: रवींद्र न्हावी
घर क्रमांक : १०६५-२
वय : 30 लिंग : पुरुष
छायाचित्र उपलब्ध

431 TWJ4766812
नाव : नलूबाई लक्ष्मण न्हावी
पतीचे नाव: लक्ष्मण न्हावी
घर क्रमांक : 1067-5
वय : 55 लिंग : महिला
छायाचित्र उपलब्ध

432 MNH1123967
नाव : प्रभाकर लक्ष्मण न्हावी
वडिलांचे नाव: लक्ष्मण न्हावी
घर क्रमांक : 1067-5
वय : 38 लिंग : पुरुष
छायाचित्र उपलब्ध

433 TWJ4766820
नाव : मिराबाई चंद्रकांत सावळे
पतीचे नाव: चंद्रकांत सावळे
घर क्रमांक : 1068-1
वय : 51 लिंग : महिला
छायाचित्र उपलब्ध

434 TWJ5430384
नाव : कुंदन चंद्रकांत सावळे
आईचे नाव: मीराबाई सावळे
घर क्रमांक : 1068 -1
वय : 24 लिंग : पुरुष
छायाचित्र उपलब्ध

435 TWJ4766846
नाव : सुरेश शामराव सावळे
वडिलांचे नाव: शामराव सावळे
घर क्रमांक : 1068-3
वय : 59 लिंग : पुरुष
छायाचित्र उपलब्ध

436 TWJ4068375
नाव : वैभव सुरेश सावळे
वडिलांचे नाव: सुरेश सावळे
घर क्रमांक : 1068-3
वय : 37 लिंग : पुरुष
छायाचित्र उपलब्ध

437 TWJ4068383
नाव : आशा सुरेश सावळे
वडिलांचे नाव: सुरेश सावळे
घर क्रमांक : 1068-3
वय : 36 लिंग : महिला
छायाचित्र उपलब्ध

438 TWJ4068391
नाव : ज्योती वैभव सावळे
पतीचे नाव: वैभव सावळे
घर क्रमांक : 1068-3
वय : 32 लिंग : महिला
छायाचित्र उपलब्ध

439 TWJ4766861
नाव : भागवत शामराव सावळे
वडिलांचे नाव: शामराव सावळे
घर क्रमांक : 1068-4
वय : 64 लिंग : पुरुष
छायाचित्र उपलब्ध

440 TWJ4766879
नाव : डिंगबर धनराज सोनावणे
वडिलांचे नाव: धनराज सोनावणे
घर क्रमांक : 1068-6
वय : 53 लिंग : पुरुष
छायाचित्र उपलब्ध

441 TWJ4766887
नाव : सुरेश धनराज सोनावणे
वडिलांचे नाव: धनराज सोनावणे
घर क्रमांक : 1068-6
वय : 51 लिंग : पुरुष
छायाचित्र उपलब्ध

442 MNH1121458
नाव : संगीता सोनवणे
पतीचे नाव: सुरेश सोनवणे
घर क्रमांक : 1068 6
वय : 43 लिंग : महिला
छायाचित्र उपलब्ध

443 TWJ4610150
नाव : हर्षल सुरेश सोनवणे
वडिलांचे नाव: सुरेश सोनवणे
घर क्रमांक : 1068-6
वय : 26 लिंग : पुरुष
छायाचित्र उपलब्ध

444 MNH1119700
नाव : डिगंबर संपत सोनावणे
वडिलांचे नाव: संपत सोनावणे
घर क्रमांक : 1072-1
वय : 71 लिंग : पुरुष
छायाचित्र उपलब्ध

445 TWJ4977849
नाव : कमल डिगंबर सोनावणे
पतीचे नाव: डिगंबर सोनावणे
घर क्रमांक : 1072-1
वय : 65 लिंग : महिला
छायाचित्र उपलब्ध

446 TWJ4766895
नाव : दत्तात्रय संपत सोनावणे
वडिलांचे नाव: संपत सोनावणे
घर क्रमांक : 1072-2
वय : 65 लिंग : पुरुष
छायाचित्र उपलब्ध

447 TWJ4766903
नाव : मैनाबाई दत्तात्रय सोनावणे
पतीचे नाव: दत्तात्रय सोनावणे
घर क्रमांक : 1072-2
वय : 61 लिंग : महिला
छायाचित्र उपलब्ध

448 TWJ4766911
नाव : हरी गिरधर सोनावणे
वडिलांचे नाव: गिरधर सोनावणे
घर क्रमांक : 1072-3
वय : 79 लिंग : पुरुष
छायाचित्र उपलब्ध

449 TWJ4766929
नाव : छबाबाई हरी सोनावणे
पतीचे नाव: हरी सोनावणे
घर क्रमांक : 1072-3
वय : 74 लिंग : महिला
छायाचित्र उपलब्ध

450 TWJ4766937
नाव : रामकृष्ण हरी सोनावणे
वडिलांचे नाव: हरी सोनावणे
घर क्रमांक : 1072-3
वय : 56 लिंग : पुरुष
छायाचित्र उपलब्ध

451 TWJ4766945
नाव : कमलाकर हरी सोनावणे
वडिलांचे नाव: हरी सोनावणे
घर क्रमांक : 1072-3
वय : 53 लिंग : पुरुष
छायाचित्र उपलब्ध

452 TWJ5221627
नाव : ललित सोनवणे
वडिलांचे नाव: रामकृष्ण सोनवणे
घर क्रमांक : 1072-3
वय : 25 लिंग : पुरुष
छायाचित्र उपलब्ध

453 TWJ4766960
नाव : सिंधुबाई रामा चौधरी
पतीचे नाव: रामा चौधरी
घर क्रमांक : 1073-1
वय : 71 लिंग : महिला
छायाचित्र उपलब्ध

454 TWJ4766978
नाव : प्रफुल्ल प्रभाकर जोशी
वडिलांचे नाव: प्रभाकर जोशी
घर क्रमांक : 1076-1
वय : 59 लिंग : पुरुष
छायाचित्र उपलब्ध

455 TWJ4766986
नाव : संगिता प्रफुल्ल जोशी
पतीचे नाव: प्रफुल्ल जोशी
घर क्रमांक : 1076-1
वय : 55 लिंग : महिला
छायाचित्र उपलब्ध

456 MNH1119353
नाव : रुखसाना बशीर खान
वडिलांचे नाव: सायराबानो खान
घर क्रमांक : 1451-1
वय : 44 लिंग : महिला
छायाचित्र उपलब्ध

457 TWJ5530340
नाव : अक्षय केल्न्या बारेला
वडिलांचे नाव: केल्न्या बारेला
घर क्रमांक : 0
वय : 21 लिंग : पुरुष
छायाचित्र उपलब्ध

458 TWJ5531736
नाव : भुषण सोनवणे
वडिलांचे नाव: सुरेश सोनवणे
घर क्रमांक : 580
वय : 21 लिंग : पुरुष
छायाचित्र उपलब्ध

459 TWJ5558051
नाव : फ़ारुक़ सिकंदर तडवी
वडिलांचे नाव: सिकंदर बुरण तडवी
घर क्रमांक : एच नं
वय : 25 लिंग : पुरुष
छायाचित्र उपलब्ध

460 TWJ5585484
नाव : निशा निलेश न्हावी
पतीचे नाव: निलेश रवींद्र न्हावी
घर क्रमांक : 1065-2
वय : 23 लिंग : महिला
छायाचित्र उपलब्ध

461 TWJ5588439
नाव : रिंकू तायडे
पतीचे नाव: आकाश तायडे
घर क्रमांक : हिंगोणे
वय : 32 लिंग : महिला
छायाचित्र उपलब्ध

462 TWJ5604210
नाव : आशा फ़िरोज़ ताडवी
पतीचे नाव: फ़िरोज़ तडवी
घर क्रमांक : डोंगर हळ
वय : 30 लिंग : महिला
छायाचित्र उपलब्ध

463 TWJ5661202
नाव : रूबीना बी शेख लियाक़त
आईचे नाव: शेख लियाक़त शेख छोटू
घर क्रमांक : सी/ओ शेख लियाक़त शेख छोटू
वय : 24 लिंग : महिला
छायाचित्र उपलब्ध

464 TWJ5747209
नाव : छाया सोनवणे
पतीचे नाव: भगवान सोनवणे
घर क्रमांक : कुंभार
वय : 30 लिंग : महिला
छायाचित्र उपलब्ध

465 TWJ5758008
नाव : कविता भगवान न्हावी
पतीचे नाव: भगवान रविंद्र न्हावी
घर क्रमांक : ऍट
वय : 23 लिंग : महिला
छायाचित्र उपलब्ध

466 TWJ4766994

नाव : प्रभाकर यादव खाचने
वडिलांचे नाव: यादव खाचने
घर क्रमांक : 600
वय : 62 लिंग : पुरुष

छायाचित्र उपलब्ध

467 TWJ4767000

नाव : गणेश रामदास भोळे
वडिलांचे नाव: रामदास भोळे
घर क्रमांक : 603
वय : 59 लिंग : पुरुष

छायाचित्र उपलब्ध

468 TWJ4977864

नाव : विजया गणेश भोळे
पतीचे नाव: गणेश भोळे
घर क्रमांक : 603
वय : 54 लिंग : महिला

छायाचित्र उपलब्ध

469 TWJ5652599

नाव : प्रमोद दिनकर गूलवे गूलवे
इतर: वर्षा प्रमोद गूलवे गूलवे
घर क्रमांक : हिंगोणे
वय : 53 लिंग : पुरुष

छायाचित्र उपलब्ध

470 TWJ5652649

नाव : साक्षी गूलवे
आईचे नाव: वर्षा प्रमोद गूलवे
घर क्रमांक : गूलवे,भोळे वाडा,हिंगोणे
वय : 22 लिंग : महिला

छायाचित्र उपलब्ध

471 MNH1134873
नाव : दिनकर अर्जुन कुरकुरे
वडिलांचे नाव: अर्जुन कुरकुरे
घर क्रमांक : 282
वय : 61 लिंग : पुरुष
छायाचित्र उपलब्ध

472 TWJ4767018
नाव : ज्योत्सना दिनकर कुरकुरे
पतीचे नाव: दिनकर कुरकुरे
घर क्रमांक : 282
वय : 56 लिंग : महिला
छायाचित्र उपलब्ध

473 MNH1119163
नाव : संध्या नंदकिशोर महाजन
पतीचे नाव: नंदकिशोर महाजन
घर क्रमांक : 333
वय : 47 लिंग : महिला
छायाचित्र उपलब्ध

474 MNH1119114
नाव : शिताल योगेश महाजन
पतीचे नाव: योगेश महाजन
घर क्रमांक : 333
वय : 45 लिंग : महिला
छायाचित्र उपलब्ध

475 TWJ5360581
नाव : सोहन महाजन
वडिलांचे नाव: नंदकिशोर महाजन
घर क्रमांक : 333
वय : 23 लिंग : पुरुष
छायाचित्र उपलब्ध

476 TWJ1653179
नाव : कमलाकर सखाराम गाजरे
वडिलांचे नाव: सखाराम गाजरे
घर क्रमांक : 988
वय : 71 लिंग : पुरुष
छायाचित्र उपलब्ध

477 TWJ1653187
नाव : सुभाष सखाराम गाजरे
वडिलांचे नाव: सखाराम गाजरे
घर क्रमांक : 988
वय : 65 लिंग : पुरुष
छायाचित्र उपलब्ध

478 TWJ4767026
नाव : पद्मीनी कमलाकर गाजरे
पतीचे नाव: कमलाकर गाजरे
घर क्रमांक : 988
वय : 64 लिंग : महिला
छायाचित्र उपलब्ध

479 TWJ4977906
नाव : रामदास सखाराम गाजरे
वडिलांचे नाव: सखाराम गाजरे
घर क्रमांक : 988
वय : 62 लिंग : पुरुष
छायाचित्र उपलब्ध

480 TWJ4767034
नाव : शिला बाई सुभाष गाजरे
पतीचे नाव: बाई सुभाष गाजरे
घर क्रमांक : 988
वय : 56 लिंग : महिला
छायाचित्र उपलब्ध

481 TWJ4767042
नाव : वैशाली रामदास गाजरे
पतीचे नाव: रामदास गाजरे
घर क्रमांक : 988
वय : 52 लिंग : महिला
छायाचित्र उपलब्ध

482 MNH2023604
नाव : रेवा नारायण कोळी
वडिलांचे नाव: नारायण कोळी
घर क्रमांक : 292-2
वय : 44 लिंग : पुरुष
छायाचित्र उपलब्ध

483 TWJ4977872
नाव : वासुदेव बोंदर भीरुड
वडिलांचे नाव: बोंदर भीरुड
घर क्रमांक : 309-1
वय : 63 लिंग : पुरुष
छायाचित्र उपलब्ध

484 TWJ4977880
नाव : पुष्पा वासुदेव भीरुड
पतीचे नाव: वासुदेव भीरुड
घर क्रमांक : 309-1
वय : 59 लिंग : महिला
छायाचित्र उपलब्ध

485 MNH1135748
नाव : रविनंद्र हिरामण कोळी
वडिलांचे नाव: हिरामण कोळी
घर क्रमांक : 309-2
वय : 49 लिंग : पुरुष
छायाचित्र उपलब्ध

486 MNH1135557
नाव : रेखा रविनंद्र कोळी
पतीचे नाव: रविनंद्र कोळी
घर क्रमांक : 309-2
वय : 45 लिंग : महिला
छायाचित्र उपलब्ध

487 TWJ5358999
नाव : सौरभ कोळी
वडिलांचे नाव: रवींद्र कोळी
घर क्रमांक : 309-2
वय : 24 लिंग : पुरुष
छायाचित्र उपलब्ध

488 TWJ4767059
नाव : द्रौपदी आत्माराम कोळी
पतीचे नाव: आत्माराम कोळी
घर क्रमांक : 318-1
वय : 74 लिंग : महिला
छायाचित्र उपलब्ध

489 MNH1122076
नाव : शंकर हिरामण कोळी
वडिलांचे नाव: हिरामण कोळी
घर क्रमांक : 320-1
वय : 50 लिंग : पुरुष
छायाचित्र उपलब्ध

490 TWJ2917987
नाव : विजय हिरामण कोळी
वडिलांचे नाव: हिरामण कोळी
घर क्रमांक : 320-1
वय : 46 लिंग : पुरुष
छायाचित्र उपलब्ध

491 TWJ4535886
नाव : विवेक युवराज महाजन
वडिलांचे नाव: युवराज महाजन
घर क्रमांक : 880/1
वय : 30 लिंग : पुरुष
छायाचित्र उपलब्ध

492 TWJ5558069
नाव : शाहरुख सिकंदर तडवी
वडिलांचे नाव: सिकंदर बुराण तडवी
घर क्रमांक : एच नं
वय : 23 लिंग : पुरुष
छायाचित्र उपलब्ध

493 TWJ5611645
नाव : किरण कोळी
वडिलांचे नाव: रवींद्र कोळी
घर क्रमांक : हिंगोना
वय : 27 लिंग : महिला
छायाचित्र उपलब्ध

494 TWJ5761200
नाव : संदेश रामदास गाजरे
वडिलांचे नाव: रामदास सखाराम गाजरे
घर क्रमांक : 991
वय : 28 लिंग : पुरुष
छायाचित्र उपलब्ध

495 TWJ5510979
नाव : गुरुलाल बरेला
वडिलांचे नाव: जामसिंग बरेला
घर क्रमांक : ना
वय : 34 लिंग : पुरुष
छायाचित्र उपलब्ध

496 TWJ5511019
नाव : सुनील बरेला
वडिलांचे नाव: रामचंद बरेला
घर क्रमांक : ना
वय : 29 लिंग : पुरुष
छायाचित्र उपलब्ध

497 TWJ5510938
नाव : आशा बरेला
पतीचे नाव: अनिल बरेला
घर क्रमांक : ना
वय : 28 लिंग : महिला
छायाचित्र उपलब्ध

498 TWJ5511001
नाव : सुरळी बरेला
पतीचे नाव: सुनील बरेला
घर क्रमांक : ना
वय : 27 लिंग : महिला
छायाचित्र उपलब्ध

499 TWJ5360680
नाव : हींगा बारेला
वडिलांचे नाव: बिराज बारेला
घर क्रमांक : 01
वय : 52 लिंग : पुरुष
छायाचित्र उपलब्ध

500 TWJ5360599
नाव : नायजाबाई बारेला
पतीचे नाव: हींगा बारेला
घर क्रमांक : 01
वय : 44 लिंग : महिला
छायाचित्र उपलब्ध

501 MNH1119593
नाव : सखाराम राय सिंह बारेला
वडिलांचे नाव: राय सिंह बारेला
घर क्रमांक : 1
वय : 55 लिंग : पुरुष
छायाचित्र उपलब्ध

502 MNH1118769
नाव : सुमन सखाराम बारेला
पतीचे नाव: सखाराम बारेला
घर क्रमांक : 1
वय : 51 लिंग : महिला
छायाचित्र उपलब्ध

503 TWJ4509105
नाव : तुकाराम रायसिंग बारेला
वडिलांचे नाव: रायसिंग बारेला
घर क्रमांक : 1
वय : 52 लिंग : पुरुष
छायाचित्र उपलब्ध

504 TWJ4320685
नाव : सिनाबाई बाळू बारेला
पतीचे नाव: बाळू बारेला
घर क्रमांक : 1
वय : 41 लिंग : महिला
छायाचित्र उपलब्ध

505 TWJ5219415
नाव : मियालि बारेला
पतीचे नाव: लेदा बारेला
घर क्रमांक : 1
वय : 34 लिंग : महिला
छायाचित्र उपलब्ध

506 TWJ4509022
नाव : लेदा तुकारम बारेला
वडिलांचे नाव: तुकारम बारेला
घर क्रमांक : 1
वय : 32 लिंग : पुरुष
छायाचित्र उपलब्ध

507 TWJ5450572
नाव : राजेश बारेला
वडिलांचे नाव: बाळू बारेला
घर क्रमांक : 1
वय : 22 लिंग : पुरुष
छायाचित्र उपलब्ध

508 TWJ4278347
नाव : बाळू शाहादू बारेला
वडिलांचे नाव: शाहादू बारेला
घर क्रमांक : झोपडी-१
वय : 49 लिंग : पुरुष
छायाचित्र उपलब्ध

509 TWJ4609624
नाव : संगिता बारेला
पतीचे नाव: विनोद बारेला
घर क्रमांक : 02
वय : 36 लिंग : महिला
छायाचित्र उपलब्ध

510 TWJ5360383
नाव : राहुल भिलाला
वडिलांचे नाव: मोतिसिंह भिलाला
घर क्रमांक : 02
वय : 27 लिंग : पुरुष
छायाचित्र उपलब्ध

511 MNH1119981
नाव : छागनी बाई मांगीलाल बारेला
पतीचे नाव: बाई मांगीलाल बारेला
घर क्रमांक : 2
वय : 73 लिंग : महिला
छायाचित्र उपलब्ध

512 MNH1121110
नाव : रघुनाथ मांगीलाल बारेला
वडिलांचे नाव: मांगीलाल बारेला
घर क्रमांक : 2
वय : 46 लिंग : पुरुष
छायाचित्र उपलब्ध

513 TWJ4509097
नाव : विनोद मंजीलाल बारेला
वडिलांचे नाव: मंजीलाल बारेला
घर क्रमांक : 2
वय : 33 लिंग : पुरुष
छायाचित्र उपलब्ध

514 TWJ5360318
नाव : नंबरसिंह बारेला
वडिलांचे नाव: गुलाबसिंह बारेला
घर क्रमांक : 03
वय : 45 लिंग : पुरुष
छायाचित्र उपलब्ध

515 TWJ5360227
नाव : सायकिबाई बारेला
पतीचे नाव: नंबरसिंह बारेला
घर क्रमांक : 03
वय : 34 लिंग : महिला
छायाचित्र उपलब्ध

516 MNH1091065
नाव : वेर सिंह कादर बारेला
वडिलांचे नाव: सिंह कादर बारेला
घर क्रमांक : 3
वय : 66 लिंग : पुरुष
छायाचित्र उपलब्ध

517 MNH1090612
नाव : गुलबी बाई वेर सिंह बारेला
पतीचे नाव: बाई वेर सिंह बारेला
घर क्रमांक : 3
वय : 61 लिंग : महिला
छायाचित्र उपलब्ध

518 TWJ4509055
नाव : कैलास वेरसिंग बारेला
वडिलांचे नाव: वेरसिंग बारेला
घर क्रमांक : 3
वय : 37 लिंग : पुरुष
छायाचित्र उपलब्ध

519 TWJ4509030
नाव : भुरा वेरासिंह बारेला
वडिलांचे नाव: वेरासिंह बारेला
घर क्रमांक : 3
वय : 32 लिंग : पुरुष
छायाचित्र उपलब्ध

520 TWJ5360037
नाव : पिंटू बारेला
वडिलांचे नाव: वेरसिंग बारेला
घर क्रमांक : 3
वय : 26 लिंग : पुरुष
छायाचित्र उपलब्ध

521 TWJ5360185
नाव : सुरेश भिलाला
वडिलांचे नाव: मोतीलाल भिलाला
घर क्रमांक : 04
वय : 27 लिंग : पुरुष
छायाचित्र उपलब्ध

522 TWJ5359591
नाव : संगीता भिलाला
पतीचे नाव: सुरेश भिलाला
घर क्रमांक : 04
वय : 25 लिंग : महिला
छायाचित्र उपलब्ध

523 TWJ5359492
नाव : मांगीलाल बारेला
वडिलांचे नाव: गारदा बारेला
घर क्रमांक : 05
वय : 53 लिंग : पुरुष
छायाचित्र उपलब्ध

524 TWJ5359476
नाव : लिलाबाई बारेला
पतीचे नाव: मांगिलाल बारेला
घर क्रमांक : 05
वय : 38 लिंग : महिला
छायाचित्र उपलब्ध

525 TWJ5211883
नाव : संगीता बारेला
पतीचे नाव: कमीश बारेला
घर क्रमांक : 05
वय : 33 लिंग : महिला
छायाचित्र उपलब्ध

526 TWJ5359450
नाव : सुरेश बारेला
वडिलांचे नाव: जाड्या बारेला
घर क्रमांक : 05
वय : 23 लिंग : पुरुष
छायाचित्र उपलब्ध

527 MNH1090869
नाव : धुबळी बाई पंडीत बारेला
पतीचे नाव: बाई पंडीत बारेला
घर क्रमांक : 5
वय : 84 लिंग : महिला
छायाचित्र उपलब्ध

528 MNH1091099
नाव : भुरला पंडीत बारेला
वडिलांचे नाव: पंडीत बारेला
घर क्रमांक : 5
वय : 69 लिंग : पुरुष
छायाचित्र उपलब्ध

529 MNH1090638
नाव : रमती बाई भुरला बारेला
पतीचे नाव: बाई भुरला बारेला
घर क्रमांक : 5
वय : 64 लिंग : महिला
छायाचित्र उपलब्ध

530 MNH1090349
नाव : जाडया पंडीत बारेला
वडिलांचे नाव: पंडीत बारेला
घर क्रमांक : 5
वय : 63 लिंग : पुरुष
छायाचित्र उपलब्ध

531 MNH1090430
नाव : रुना बाई जाडया बारेला
पतीचे नाव: बाई जाडया बारेला
घर क्रमांक : 5
वय : 56 लिंग : महिला
छायाचित्र उपलब्ध

532 MNH1120559
नाव : बजरंग कादर बारेला
वडिलांचे नाव: कादर बारेला
घर क्रमांक : 6
वय : 83 लिंग : पुरुष
छायाचित्र उपलब्ध

533 MNH1090521
नाव : बाल्लु कादर बारेला
वडिलांचे नाव: कादर बारेला
घर क्रमांक : 6
वय : 73 लिंग : पुरुष
छायाचित्र उपलब्ध

534 MNH1119965
नाव : भीला बाल्लु बारेला
पतीचे नाव: बाल्लु बारेला
घर क्रमांक : 6
वय : 54 लिंग : महिला
छायाचित्र उपलब्ध

535 TWJ4509048
नाव : बंट्या कादर बारेला
वडिलांचे नाव: कादर बारेला
घर क्रमांक : ६
वय : 45 लिंग : पुरुष
छायाचित्र उपलब्ध

536 TWJ5212048
नाव : जुगाणीबाई बारेला
पतीचे नाव: बंट्या बारेला
घर क्रमांक : 6
वय : 36 लिंग : महिला
छायाचित्र उपलब्ध

537 TWJ5359989
नाव : काशीराम बारेला
वडिलांचे नाव: गुलाबसिंह बारेला
घर क्रमांक : 07
वय : 38 लिंग : पुरुष
छायाचित्र उपलब्ध

538 TWJ5359971
नाव : जोहील्याबाई बारेला
पतीचे नाव: काशीराम बारेला
घर क्रमांक : 07
वय : 38 लिंग : महिला
छायाचित्र उपलब्ध

539 MNH1090406
नाव : रमेश कादर बरेला
वडिलांचे नाव: कादर बारेला
घर क्रमांक : 7
वय : 78 लिंग : पुरुष
छायाचित्र उपलब्ध

540 MNH1090380
नाव : गीता रमेश बरेला
पतीचे नाव: रमेश बारेला
घर क्रमांक : 7
वय : 72 लिंग : महिला
छायाचित्र उपलब्ध

541 TWJ5359955
नाव : नवादी बारेला
पतीचे नाव: भूरा बारेला
घर क्रमांक : 08
वय : 34 लिंग : महिला
छायाचित्र उपलब्ध

542 MNH1090562
नाव : मिरखा बाई बिराज बारेला
पतीचे नाव: बाई बिराज बारेला
घर क्रमांक : 8
वय : 85 लिंग : महिला
छायाचित्र उपलब्ध

543 MNH1121276
नाव : रिंगा बिरजफ बारेला
वडिलांचे नाव: बिरजफ बारेला
घर क्रमांक : 8
वय : 63 लिंग : पुरुष
छायाचित्र उपलब्ध

544 MNH1090208
नाव : फुलकी बाई रिंगा बारेला
पतीचे नाव: बाई रिंगा बारेला
घर क्रमांक : 8
वय : 57 लिंग : महिला
छायाचित्र उपलब्ध

545 TWJ5196647
नाव : देवसिंग कुवेरसिंग बारेला
वडिलांचे नाव: कुवेरसिंग बारेला
घर क्रमांक : 09
वय : 38 लिंग : पुरुष
छायाचित्र उपलब्ध

546 TWJ5196639
नाव : सुमी देवसिंग बारेला
पतीचे नाव: देवसिंग बारेला
घर क्रमांक : 09
वय : 29 लिंग : महिला
छायाचित्र उपलब्ध

547 TWJ4747952
नाव : अनिल बारेला
वडिलांचे नाव: लल्लू बारेला
घर क्रमांक : 09
वय : 25 लिंग : पुरुष
छायाचित्र उपलब्ध

548 MNH1090265
नाव : फिरकी ईश्राम बारेला
पतीचे नाव: ईश्राम बारेला
घर क्रमांक : 9
वय : 86 लिंग : महिला
छायाचित्र उपलब्ध

549 MNH1091057
नाव : लल्लु ईश्राम बारेला
वडिलांचे नाव: ईश्राम बारेला
घर क्रमांक : 9
वय : 74 लिंग : पुरुष
छायाचित्र उपलब्ध

550 MNH1090448
नाव : पयारु बाई लल्लु बारेला
पतीचे नाव: बाई लल्लु बारेला
घर क्रमांक : 9
वय : 69 लिंग : महिला
छायाचित्र उपलब्ध

551 MNH1120468
नाव : बार सिंह ईश्राम बारेला
वडिलांचे नाव: सिंह ईश्राम बारेला
घर क्रमांक : 9
वय : 63 लिंग : पुरुष
छायाचित्र उपलब्ध

552 TWJ4278354
नाव : दुबर्सिंग इसराम बारेला
वडिलांचे नाव: इसराम बारेला
घर क्रमांक : ९
वय : 33 लिंग : पुरुष
छायाचित्र उपलब्ध

553 TWJ5223474
नाव : सुनीता बारेला
पतीचे नाव: दुबारसिंह बारेला
घर क्रमांक : 9
वय : 28 लिंग : महिला
छायाचित्र उपलब्ध

554 TWJ4509063
नाव : राजाराम किसन बारेला
वडिलांचे नाव: किसन बारेला\
घर क्रमांक : 11
वय : 44 लिंग : पुरुष
छायाचित्र उपलब्ध

555 TWJ4509006
नाव : मिनाक्षी राजाराम बारेला
पतीचे नाव: राजाराम बारेला
घर क्रमांक : 11
वय : 33 लिंग : महिला
छायाचित्र उपलब्ध

556 MNH1091107
नाव : रतन कान सिंह भीलाला
वडिलांचे नाव: कान सिंह भीलाला
घर क्रमांक : 13
वय : 72 लिंग : पुरुष
छायाचित्र उपलब्ध

557 MNH1090281
नाव : तेजली बाई रतन भीलाला
पतीचे नाव: बाई रतन भीलाला
घर क्रमांक : 13
वय : 66 लिंग : महिला
छायाचित्र उपलब्ध

558 TWJ4278370
नाव : सुनील रतन भिलाला
वडिलांचे नाव: रतन भिलाला
घर क्रमांक : १३
वय : 34 लिंग : पुरुष
छायाचित्र उपलब्ध

559 TWJ4278362
नाव : अनिल रतन भिलाला
वडिलांचे नाव: रतन भिलाला
घर क्रमांक : १३
वय : 31 लिंग : पुरुष
छायाचित्र उपलब्ध

560 TWJ5218433
नाव : कमलाबाई भीलाला
पतीचे नाव: अनिल भीलाला
घर क्रमांक : 13
वय : 30 लिंग : महिला
छायाचित्र उपलब्ध

561 MNH1090372
नाव : जगन नाम सिंह बारेला
वडिलांचे नाव: नाम सिंह बारेला
घर क्रमांक : 16
वय : 45 लिंग : पुरुष
छायाचित्र उपलब्ध

562 MNH1120054
नाव : माकली बाई रघुनाथ बारेला
पतीचे नाव: बाई रघुनाथ बारेला
घर क्रमांक : 18
वय : 60 लिंग : महिला
छायाचित्र उपलब्ध

563 TWJ5218409
नाव : रायसिंग बारेला
वडिलांचे नाव: रघुनाथ बारेला
घर क्रमांक : 18
वय : 33 लिंग : पुरुष
छायाचित्र उपलब्ध

564 MNH1090505
नाव : केलंगया नारमल बारेला
वडिलांचे नाव: नारमल बारेला
घर क्रमांक : 19
वय : 78 लिंग : पुरुष
छायाचित्र उपलब्ध

565 MNH1090166
नाव : रह बाई केलंगया बारेला
पतीचे नाव: बाई केलंगया बारेला
घर क्रमांक : 19
वय : 58 लिंग : महिला
छायाचित्र उपलब्ध

566 TWJ5219332
नाव : लक्ष्मण बारेला
वडिलांचे नाव: कीलंग्या बारेला
घर क्रमांक : 19
वय : 33 लिंग : पुरुष
छायाचित्र उपलब्ध

567 TWJ5219381
नाव : राकेश बारेला
वडिलांचे नाव: केलंगया बारेला
घर क्रमांक : 19
वय : 33 लिंग : पुरुष
छायाचित्र उपलब्ध

568 TWJ5219340
नाव : बाकिबाई बारेला
पतीचे नाव: लक्ष्मण बारेला
घर क्रमांक : 19
वय : 29 लिंग : महिला
छायाचित्र उपलब्ध

569 MNH1090414
नाव : राजाराम गुलाब सिंह बारेला
वडिलांचे नाव: गुलाब सिंह बारेला
घर क्रमांक : 20
वय : 73 लिंग : पुरुष
छायाचित्र उपलब्ध

570 MNH1090125
नाव : उरपी बाई राजाराम बारेला
पतीचे नाव: बाई राजाराम बारेला
घर क्रमांक : 20
वय : 69 लिंग : महिला
छायाचित्र उपलब्ध

571 TWJ5219456
नाव : रामिजी बारेला
वडिलांचे नाव: राजाराम बारेला
घर क्रमांक : 20
वय : 34 लिंग : पुरुष
छायाचित्र उपलब्ध

572 TWJ5359906
नाव : रेश्मा बारेला
पतीचे नाव: रामिजी बारेला
घर क्रमांक : 20
वय : 29 लिंग : महिला
छायाचित्र उपलब्ध

573 TWJ5218417
नाव : दिनेश बारेला
वडिलांचे नाव: राजाराम बारेला
घर क्रमांक : 20
वय : 27 लिंग : पुरुष
छायाचित्र उपलब्ध

574 MNH1091313
नाव : गुल सिंह वेरजया बारेला
वडिलांचे नाव: सिंह वेरजया बारेला
घर क्रमांक : 21
वय : 76 लिंग : पुरुष
छायाचित्र उपलब्ध

575 MNH1090802
नाव : प्यारी बाई गुल सिंह बारेला
पतीचे नाव: बाई गुल सिंह बारेला
घर क्रमांक : 21
वय : 71 लिंग : महिला
छायाचित्र उपलब्ध

576 MNH1120476
नाव : चुन्ना गुल सिंह बारेला
वडिलांचे नाव: गुल सिंह बारेला
घर क्रमांक : 21
वय : 45 लिंग : पुरुष
छायाचित्र उपलब्ध

577 TWJ4509071
नाव : नरसिंग गुलासिंग बारेला
वडिलांचे नाव: गुलासिंग बारेला
घर क्रमांक : 21
वय : 32 लिंग : पुरुष
छायाचित्र उपलब्ध

578 TWJ4609632
नाव : संगिताबाई बारेला
पतीचे नाव: नरसिंग बारेला
घर क्रमांक : 21
वय : 31 लिंग : महिला
छायाचित्र उपलब्ध

579 MNH1119205
नाव : वेसटा बाई रुमाल बारेला
पतीचे नाव: बाई रुमाल बारेला
घर क्रमांक : 22
वय : 81 लिंग : महिला
छायाचित्र उपलब्ध

580 MNH1120419
नाव : शेरलया रुमाल बारेला
वडिलांचे नाव: रुमाल बारेला
घर क्रमांक : 22
वय : 66 लिंग : पुरुष
छायाचित्र उपलब्ध

581 MNH1119239
नाव : बजारी शेरला बारेला
पतीचे नाव: शेरला बारेला
घर क्रमांक : 22
वय : 62 लिंग : महिला
छायाचित्र उपलब्ध

582 TWJ5359419
नाव : जगदीश बारेला
वडिलांचे नाव: बिलाला बारेला
घर क्रमांक : 22
वय : 37 लिंग : पुरुष
छायाचित्र उपलब्ध

583 TWJ5360011
नाव : भागीराम बारेला
वडिलांचे नाव: शेरला बारेला
घर क्रमांक : 22
वय : 28 लिंग : पुरुष
छायाचित्र उपलब्ध

584 TWJ5359997
नाव : अनिषा बारेला
पतीचे नाव: भागीराम बारेला
घर क्रमांक : 22
वय : 26 लिंग : महिला
छायाचित्र उपलब्ध

585 MNH1091180
नाव : जाडया ढेमा बारेला
वडिलांचे नाव: ढेमा बारेला
घर क्रमांक : 24
वय : 63 लिंग : पुरुष
छायाचित्र उपलब्ध

586 MNH1090554
नाव : जयदी बाई जाडया बारेला
पतीचे नाव: बाई जाडया बारेला
घर क्रमांक : 24
वय : 59 लिंग : महिला
छायाचित्र उपलब्ध

587 TWJ5359435
नाव : सुरेश बारेला
वडिलांचे नाव: जाड्या बारेला
घर क्रमांक : 24
वय : 29 लिंग : पुरुष
छायाचित्र उपलब्ध

588 MNH1120583
नाव : माल सिंह राय सिंह बारेला
वडिलांचे नाव: सिंह राय सिंह बारेला
घर क्रमांक : 25
वय : 64 लिंग : पुरुष
छायाचित्र उपलब्ध

589 MNH1119502
नाव : लिला बाई माल सिंह बारेला
पतीचे नाव: बाई माल सिंह बारेला
घर क्रमांक : 25
वय : 60 लिंग : महिला
छायाचित्र उपलब्ध

590 TWJ5211925
नाव : लक्ष्मी बारेला
पतीचे नाव: नाण्या बारेला
घर क्रमांक : 25
वय : 26 लिंग : महिला
छायाचित्र उपलब्ध

591 TWJ5223425
नाव : कमलबाई बारेला
पतीचे नाव: उमरसिंग बारेला
घर क्रमांक : 26
वय : 34 लिंग : महिला
छायाचित्र उपलब्ध

592 MNH1090786
नाव : बिरान कादर बारेला
वडिलांचे नाव: कादर बारेला
घर क्रमांक : 27
वय : 66 लिंग : पुरुष
छायाचित्र उपलब्ध

593 MNH1090356
नाव : रेहंदी बिरान बारेला
पतीचे नाव: बिरान बारेला
घर क्रमांक : 27
वय : 62 लिंग : महिला
छायाचित्र उपलब्ध

594 TWJ5360060
नाव : बलाईटी बारेला
पतीचे नाव: अंतोष बारेला
घर क्रमांक : 27
वय : 31 लिंग : महिला
छायाचित्र उपलब्ध

595 TWJ5360078
नाव : अंतोष बारेला
वडिलांचे नाव: बीरन बारेला
घर क्रमांक : 27
वय : 27 लिंग : पुरुष
छायाचित्र उपलब्ध

596 MNH1121250
नाव : सखाराम छगन भीलाला
वडिलांचे नाव: छगन भीलाला
घर क्रमांक : 31
वय : 66 लिंग : पुरुष
छायाचित्र उपलब्ध

597 TWJ5212071
नाव : भावसिंग बारेला
वडिलांचे नाव: हरसिंग बारेला
घर क्रमांक : 32
वय : 63 लिंग : पुरुष
छायाचित्र उपलब्ध

598 TWJ5218367
नाव : जिदलिबाई बारेला
पतीचे नाव: पहाडसिंग बारेला
घर क्रमांक : 32
वय : 61 लिंग : महिला
छायाचित्र उपलब्ध

599 TWJ5219324
नाव : झिनला बारेला
वडिलांचे नाव: हूलकर बारेला
घर क्रमांक : 32
वय : 61 लिंग : पुरुष
छायाचित्र उपलब्ध

600 TWJ5212063
नाव : कामाबाई बारेला
पतीचे नाव: भावसिंह बारेला
घर क्रमांक : 32
वय : 58 लिंग : महिला
छायाचित्र उपलब्ध

601 TWJ5219316
नाव : रुमालिबाई बारेला
पतीचे नाव: झिनला बारेला
घर क्रमांक : 32
वय : 55 लिंग : महिला
छायाचित्र उपलब्ध

602 TWJ5221874
नाव : महारू बारेला
वडिलांचे नाव: दमड्या बारेला
घर क्रमांक : 32
वय : 50 लिंग : पुरुष
छायाचित्र उपलब्ध

603 TWJ5221882
नाव : सायकिबाई बारेला
पतीचे नाव: महारू बारेला
घर क्रमांक : 32
वय : 48 लिंग : महिला
छायाचित्र उपलब्ध

604 TWJ5221908
नाव : मूलसिंग बारेला
वडिलांचे नाव: झिनला बारेला
घर क्रमांक : 32
वय : 31 लिंग : पुरुष
छायाचित्र उपलब्ध

605 TWJ5211933
नाव : चमन बारेला
वडिलांचे नाव: रुमा बारेला
घर क्रमांक : 32
वय : 29 लिंग : पुरुष
छायाचित्र उपलब्ध

606 MNH1120757
नाव : मोती सिंह भुर भिलाला
वडिलांचे नाव: सिंह भुर भिलाला
घर क्रमांक : 32
वय : 72 लिंग : पुरुष
छायाचित्र उपलब्ध

607 MNH1119478
नाव : जमना बाई मोती सिंह भीलाला
पतीचे नाव: बाई मोती सिंह भीलाला
घर क्रमांक : 32
वय : 67 लिंग : महिला
छायाचित्र उपलब्ध

608 TWJ4509014
नाव : इंदिरा मोतीसिंग भिलाला
वडिलांचे नाव: मोतीसिंग भिलाला
घर क्रमांक : ३२
वय : 33 लिंग : महिला
छायाचित्र उपलब्ध

609 MNH1090422
नाव : जम सिंह हर सिंग बारेला
वडिलांचे नाव: सिंह हर सिंग बारेला
घर क्रमांक : 33
वय : 82 लिंग : पुरुष
छायाचित्र उपलब्ध

610 TWJ5196571
नाव : सुरेखा बजरंग बारेला
पतीचे नाव: बजरंग बारेला
घर क्रमांक : 54
वय : 43 लिंग : महिला
छायाचित्र उपलब्ध

611 TWJ5223417
नाव : उमरावसिंग बारेला
वडिलांचे नाव: पहाडसिंग बारेला
घर क्रमांक : 64
वय : 38 लिंग : पुरुष
छायाचित्र उपलब्ध

612 TWJ5211891
नाव : रुमा बारेला
वडिलांचे नाव: झंझाड बारेला
घर क्रमांक : 65
वय : 77 लिंग : पुरुष
छायाचित्र उपलब्ध

613 TWJ5221890
नाव : दुर्गा बारेला
पतीचे नाव: मूलसिंग बारेला
घर क्रमांक : 65
वय : 33 लिंग : महिला
छायाचित्र उपलब्ध

614 TWJ4609566
नाव : दिलीप बारेला
वडिलांचे नाव: सखाराम बारेला
घर क्रमांक : 66
वय : 33 लिंग : पुरुष
छायाचित्र उपलब्ध

615 TWJ5223458
नाव : सुनिल बारेला
वडिलांचे नाव: सखाराम बारेला
घर क्रमांक : 123
वय : 29 लिंग : पुरुष
छायाचित्र उपलब्ध

616 TWJ5223490
नाव : लक्षमिबाई बारेला
पतीचे नाव: चिमा बारेला
घर क्रमांक : 352
वय : 36 लिंग : महिला
छायाचित्र उपलब्ध

617 TWJ5223391
नाव : चिमा बारेला
वडिलांचे नाव: रुपा बारेला
घर क्रमांक : 552
वय : 51 लिंग : पुरुष
छायाचित्र उपलब्ध

618 TWJ5223433
नाव : किरण बारेला
पतीचे नाव: सोहारिराव बारेला
घर क्रमांक : 569
वय : 25 लिंग : महिला
छायाचित्र उपलब्ध

619 TWJ5530357
नाव : सुभाष मकला बारेला
वडिलांचे नाव: मकला बारेला
घर क्रमांक : 0
वय : 21 लिंग : पुरुष
छायाचित्र उपलब्ध

620 TWJ5530365
नाव : रामलाल तुकाराम बारेला
वडिलांचे नाव: तुकाराम बारेला
घर क्रमांक : 0
वय : 26 लिंग : पुरुष
छायाचित्र उपलब्ध

621 TWJ5530373
नाव : कमीश जिरभान बारेला
वडिलांचे नाव: जिरभान बारेला
घर क्रमांक : 0
वय : 33 लिंग : पुरुष
छायाचित्र उपलब्ध

622 TWJ5530381
नाव : नानसिंग राजाराम बारेला
वडिलांचे नाव: राजाराम बारेला
घर क्रमांक : 0
वय : 28 लिंग : पुरुष
छायाचित्र उपलब्ध

623 TWJ5676853
नाव : रंजीता अनिल बारेला
पतीचे नाव: अनिल बारेला
घर क्रमांक : 90/1
वय : 24 लिंग : महिला
छायाचित्र उपलब्ध

624 TWJ5713623
नाव : सीताराम बारेला
वडिलांचे नाव: शेरला बारेला
घर क्रमांक : कालाडोह
वय : 24 लिंग : पुरुष
छायाचित्र उपलब्ध

625 TWJ5725312
नाव : कमलाबाई बारेला
पतीचे नाव: कैलास बारेला
घर क्रमांक : 3
वय : 36 लिंग : महिला
छायाचित्र उपलब्ध

626 TWJ5731484
नाव : सुनील लल्लू बारेला
वडिलांचे नाव: लालू तर्ज्या बारेला
घर क्रमांक : 65
वय : 20 लिंग : पुरुष
छायाचित्र उपलब्ध

627 TWJ5731807
नाव : दयाराम तेरया बारेला
वडिलांचे नाव: तेरया साग्र्या बारेला
घर क्रमांक : 26
वय : 24 लिंग : पुरुष
छायाचित्र उपलब्ध

628 TWJ5731823
नाव : सोन्गिबाई टेरया बारेला
पतीचे नाव: टेरया साग्र्या बारेला
घर क्रमांक : 26
वय : 36 लिंग : महिला
छायाचित्र उपलब्ध

629 TWJ5731641
नाव : राजू इसराम बारेला
वडिलांचे नाव: इसराम तेराज बारेला
घर क्रमांक : 25
वय : 21 लिंग : पुरुष
छायाचित्र उपलब्ध

630 TWJ5731740
नाव : शेवला टेरया बारेला
वडिलांचे नाव: टेरया साग्र्या बारेला
घर क्रमांक : 26
वय : 20 लिंग : पुरुष
छायाचित्र उपलब्ध

631 TWJ5749817
नाव : गूरुबाई संजय बारेला
पतीचे नाव: संजय बारेला
घर क्रमांक : 867
वय : 20 लिंग : महिला
छायाचित्र उपलब्ध

632 TWJ5750492
नाव : लाडकीबाई वेचन बारेला
पतीचे नाव: वेचन बारेला
घर क्रमांक : 432
वय : 31 लिंग : महिला
छायाचित्र उपलब्ध

633 TWJ5761044
नाव : राकेश कैलास बारेला
वडिलांचे नाव: कैलास बारेला
घर क्रमांक : 123
वय : 23 लिंग : पुरुष
छायाचित्र उपलब्ध

634 TWJ5786587
नाव : सुनील महारू बारेला
वडिलांचे नाव: महारू दमड्या बारेला
घर क्रमांक : ऍट कलाडोह पोस्ट हिंगोना
वय : 25 लिंग : पुरुष
छायाचित्र उपलब्ध

635 TWJ5799069
नाव : सनाबाई सुरेश बारेला
पतीचे नाव: सुरेश जाड्या बारेला
घर क्रमांक : 24
वय : 28 लिंग : महिला
छायाचित्र उपलब्ध

636 TWJ5806898
नाव : चमेलीबाई मखळा पावार
पतीचे नाव: मखळा पावरा
घर क्रमांक : क्द्लाहील शिआवर
वय : 57 लिंग : महिला
छायाचित्र उपलब्ध

637 TWJ3015146
नाव : शबानाबी मुख्तार शेख
पतीचे नाव: मुख्तार शेख
घर क्रमांक :
वय : 41 लिंग : महिला
छायाचित्र उपलब्ध

638 TWJ3014958
नाव : नजमा अमजद तउवी
पतीचे नाव: अमजद तउवी
घर क्रमांक :
वय : 36 लिंग : महिला
छायाचित्र उपलब्ध

639 TWJ4068425
नाव : असलम रोशन तडवी
वडिलांचे नाव: रोशन तडवी
घर क्रमांक : 1440
वय : 34 लिंग : पुरुष
छायाचित्र उपलब्ध

640 TWJ4660460
नाव : अफसाना तडवी
पतीचे नाव: फरीद तडवी
घर क्रमांक : ,..
वय : 32 लिंग : महिला
छायाचित्र उपलब्ध

641 TWJ4660478
नाव : सहीस्ताबी बी शेख
पतीचे नाव: इमरान शेख
घर क्रमांक : .
वय : 37 लिंग : महिला
छायाचित्र उपलब्ध

642 TWJ4660452
नाव : समीर अफ़सर तडवी
वडिलांचे नाव: अफ़सर तडवी
घर क्रमांक : .
वय : 26 लिंग : पुरुष
छायाचित्र उपलब्ध

643 TWJ5495502
नाव : कबीर ताडवी
आईचे नाव: शरीफ़ा ताडवी
घर क्रमांक : ना
वय : 24 लिंग : पुरुष
छायाचित्र उपलब्ध

644 TWJ5493994
नाव : अमीन ताडवी
वडिलांचे नाव: नवाज ताडवी
घर क्रमांक : ना
वय : 23 लिंग : पुरुष
छायाचित्र उपलब्ध

645 MNH1135417
नाव : अमजद आलम तडवी
वडिलांचे नाव: आलम तडवी
घर क्रमांक : सो
वय : 45 लिंग : पुरुष
छायाचित्र उपलब्ध

646 TWJ4646295
नाव : अफसर रोशन तडवी
वडिलांचे नाव: रोशन तडवी
घर क्रमांक : झोप
वय : 69 लिंग : पुरुष
छायाचित्र उपलब्ध

647 MNH1119494
नाव : विलास मोहन धनगर
वडिलांचे नाव: मोहन धनगर
घर क्रमांक : झोपडी
वय : 38 लिंग : पुरुष
छायाचित्र उपलब्ध

648 TWJ4189908
नाव : कविता विलास पाटील
पतीचे नाव: विलास पाटील
घर क्रमांक : झोपडी
वय : 39 लिंग : महिला
छायाचित्र उपलब्ध

649 MNH1134527
नाव : जैनुरबी अफसर तडवी
पतीचे नाव: अफसर तडवी
घर क्रमांक : झोपडी
वय : 62 लिंग : महिला
छायाचित्र उपलब्ध

650 TWJ4767075
नाव : आलम महेबुब तडवी
वडिलांचे नाव: महेबुब तडवी
घर क्रमांक : झोपडी
वय : 58 लिंग : पुरुष
छायाचित्र उपलब्ध

651 TWJ4767067
नाव : बानूबाई मेह्मुब तडवी
पतीचे नाव: महबुब तडवी
घर क्रमांक : झोपडी
वय : 58 लिंग : महिला
छायाचित्र उपलब्ध

652 TWJ4983284
नाव : रोशन हसन तडवी
वडिलांचे नाव: हसन तडवी
घर क्रमांक : झोपडी
वय : 55 लिंग : पुरुष
छायाचित्र उपलब्ध

653 TWJ4767083
नाव : शाबजान रोशन तडवी
पतीचे नाव: रोशन तडवी
घर क्रमांक : झोपडी
वय : 52 लिंग : महिला
छायाचित्र उपलब्ध

654 TWJ4767109
नाव : शे.हमिद शे.चांद
वडिलांचे नाव: शे.चांद
घर क्रमांक : 2
वय : 70 लिंग : पुरुष
छायाचित्र उपलब्ध

655 TWJ4767117
नाव : शहनाजबी शे.बमिद
पतीचे नाव: शे.बमिद
घर क्रमांक : 2
वय : 65 लिंग : महिला
छायाचित्र उपलब्ध

656 TWJ4977914
नाव : शबानाबी रहमान
पतीचे नाव: रहमान
घर क्रमांक : 2
वय : 49 लिंग : महिला
छायाचित्र उपलब्ध

657 TWJ4509113
नाव : रणजितसिंग नवलसिंग पाटील
वडिलांचे नाव: नवलसिंग पाटील
घर क्रमांक : 2
वय : 56 लिंग : पुरुष
छायाचित्र उपलब्ध

658 TWJ4977930
नाव : कमलसिंग प्रेमकोर पाटील
वडिलांचे नाव: प्रेमकोर पाटील
घर क्रमांक : 2
वय : 54 लिंग : महिला
छायाचित्र उपलब्ध

659 TWJ4767133
नाव : रमेश शामसिग पाटील
वडिलांचे नाव: शामसिग पाटील
घर क्रमांक : 2
वय : 53 लिंग : पुरुष
छायाचित्र उपलब्ध

660 TWJ4509121
नाव : शुभम रणजितसिंग पाटील
वडिलांचे नाव: रणजितसिंग पाटील
घर क्रमांक : 2
वय : 30 लिंग : पुरुष
छायाचित्र उपलब्ध

661 TWJ4767141
नाव : शे.जज्जाक शे.यासिन
वडिलांचे नाव: शे.यासिन
घर क्रमांक : 11-अ
वय : 69 लिंग : पुरुष
छायाचित्र उपलब्ध

662 TWJ4767158
नाव : रहामाबी शे.रज्जाक
पतीचे नाव: शे.रज्जाक
घर क्रमांक : 11-अ
वय : 63 लिंग : महिला
छायाचित्र उपलब्ध

663 TWJ4767166
नाव : शहीनबी शे.निसार
पतीचे नाव: शे.निसार
घर क्रमांक : 113क
वय : 49 लिंग : महिला
छायाचित्र उपलब्ध

664 TWJ4718425
नाव : जयेश गीरासे
वडिलांचे नाव: भोजुसिंग गीरासे
घर क्रमांक : 115
वय : 25 लिंग : पुरुष
छायाचित्र उपलब्ध

665 TWJ5360664
नाव : रोहिणी गिरासे
वडिलांचे नाव: भोजेसिंग गिरासे
घर क्रमांक : 115
वय : 23 लिंग : महिला
छायाचित्र उपलब्ध

666 TWJ1233592
नाव : लिलाबाई भरतसिंग पाटील
पतीचे नाव: भरतसिंग पाटील
घर क्रमांक : 115
वय : 56 लिंग : महिला
छायाचित्र उपलब्ध

667 TWJ1233600
नाव : भेजुसिंग बन्सालाल पाटील
वडिलांचे नाव: बन्सालाल पाटील
घर क्रमांक : 115
वय : 54 लिंग : पुरुष
छायाचित्र उपलब्ध

668 TWJ4767174
नाव : उकडे मिठाराम पाटील
वडिलांचे नाव: मिठाराम पाटील
घर क्रमांक : 116-अ
वय : 65 लिंग : पुरुष
छायाचित्र उपलब्ध

669 TWJ1244730
नाव : विलासकोर उखर्डु पाटील
वडिलांचे नाव: उखर्डु पाटील
घर क्रमांक : 116-अ
वय : 60 लिंग : महिला
छायाचित्र उपलब्ध

670 TWJ4767182
नाव : जैपाल उखर्डु पाटील
वडिलांचे नाव: उखर्डु पाटील
घर क्रमांक : 116-अ
वय : 48 लिंग : पुरुष
छायाचित्र उपलब्ध

671 MNH1120187
नाव : योगेंद्र उखर्डु पाटील
वडिलांचे नाव: उखर्डु पाटील
घर क्रमांक : 116/अ
वय : 40 लिंग : पुरुष
छायाचित्र उपलब्ध

672 MNH1122308
नाव : शेख फ़ारूक़ शेख कादर मन्यार
वडिलांचे नाव: शे.कादर
घर क्रमांक : 141
वय : 56 लिंग : पुरुष
छायाचित्र उपलब्ध

673 TWJ4978045
नाव : शेख रमज़ान शेख कादर मन्यार
वडिलांचे नाव: शे.कादर
घर क्रमांक : 141
वय : 56 लिंग : पुरुष
छायाचित्र उपलब्ध

674 TWJ4978029
नाव : नफ़ीसा बी शेख रमज़ान मन्यार
पतीचे नाव: शे.रमजान
घर क्रमांक : 141
वय : 52 लिंग : महिला
छायाचित्र उपलब्ध

675 TWJ5220801
नाव : शेख मुख्तार शेख इसा
वडिलांचे नाव: शेख इसा
घर क्रमांक : 141
वय : 25 लिंग : पुरुष
छायाचित्र उपलब्ध

676 TWJ5360672
नाव : शेख समीर शेख इसा मनियार
वडिलांचे नाव: शेख इसा शेख कादर मनियार
घर क्रमांक : 141
वय : 23 लिंग : पुरुष
छायाचित्र उपलब्ध

677 MNH0201038
नाव : शेख ईसा शेख कादर मन्यार
वडिलांचे नाव: शे.कादर मन्यार
घर क्रमांक : 141
वय : 53 लिंग : पुरुष
छायाचित्र उपलब्ध

678 MNH1092022
नाव : रहिमान इस्माइल तडवी
वडिलांचे नाव: इस्माइल तडवी
घर क्रमांक : 155
वय : 49 लिंग : पुरुष
छायाचित्र उपलब्ध

679 MNH1122506
नाव : फातमा रहिमान तडवी
वडिलांचे नाव: रहिमान तडवी
घर क्रमांक : 155
वय : 44 लिंग : महिला
छायाचित्र उपलब्ध

680 MNH1122498
नाव : रहिमतजी अरमाज तडवी
वडिलांचे नाव: अरमाज तडवी
घर क्रमांक : 155
वय : 44 लिंग : महिला
छायाचित्र उपलब्ध

681 MNH1122183
नाव : प्रतिभा रामसिंग पाटील
वडिलांचे नाव: रामसिंग पाटील
घर क्रमांक : 189
वय : 44 लिंग : महिला
छायाचित्र उपलब्ध

682 MNH1122043
नाव : प्रकाश विजयासिंग पाटील
वडिलांचे नाव: विजयासिंग पाटील
घर क्रमांक : 189
वय : 43 लिंग : पुरुष
छायाचित्र उपलब्ध

683 MNH1119619
नाव : देविदास जनार्दन पाटील
वडिलांचे नाव: जनार्दन पाटील
घर क्रमांक : 249
वय : 69 लिंग : पुरुष
छायाचित्र उपलब्ध

684 MNH1119296
नाव : तिलोत्तमा देविदास पाटील
पतीचे नाव: देविदास पाटील
घर क्रमांक : 249
वय : 38 लिंग : महिला
छायाचित्र उपलब्ध

685 TWJ1653229
नाव : प्रशांत रामराव वारके
वडिलांचे नाव: रामराव वारके
घर क्रमांक : 292
वय : 46 लिंग : पुरुष
छायाचित्र उपलब्ध

686 MNH1120294
नाव : निलेश रघुनाथ नन्नवरे
वडिलांचे नाव: रघुनाथ नन्नवरे
घर क्रमांक : 305
वय : 41 लिंग : पुरुष
छायाचित्र उपलब्ध

687 MNH1119346
नाव : दिपक उमाकांत गुळवे
वडिलांचे नाव: उमाकांत गुळवे
घर क्रमांक : 564
वय : 37 लिंग : पुरुष
छायाचित्र उपलब्ध

688 MNH1090547
नाव : राकेश रमेश गाजरे
वडिलांचे नाव: रमेश गाजरे
घर क्रमांक : 645
वय : 38 लिंग : पुरुष
छायाचित्र उपलब्ध

689 MNH1122084
नाव : छाया अतुल गाजरे
पतीचे नाव: अतुल गाजरे
घर क्रमांक : 654
वय : 45 लिंग : महिला
छायाचित्र उपलब्ध

690 MNH1124247
नाव : किशोर मधुकर पाटील
वडिलांचे नाव: मधुकर पाटील
घर क्रमांक : 654
वय : 50 लिंग : पुरुष
छायाचित्र उपलब्ध

691 TWJ3166592
नाव : कबिर सलीम तडवी
वडिलांचे नाव: सलीम तडवी
घर क्रमांक : ११०३
वय : 36 लिंग : पुरुष
छायाचित्र उपलब्ध

692 TWJ4278412
नाव : सबनुर शब्बीर तडवी
पतीचे नाव: शब्बीर तडवी
घर क्रमांक : ११०३
वय : 35 लिंग : महिला
छायाचित्र उपलब्ध

693 TWJ4278404
नाव : ताहेरा कबीर तडवी
पतीचे नाव: कबीर तडवी
घर क्रमांक : ११०३
वय : 34 लिंग : महिला
छायाचित्र उपलब्ध

694 MNH1090109
नाव : सलीमा रुबाब तडवी
पतीचे नाव: रूबाब तडवी सलमा रुबाब
घर क्रमांक : 1105
वय : 49 लिंग : महिला
छायाचित्र उपलब्ध

695 TWJ3166576
नाव : रत्नाबाई जयपाल पाटील
पतीचे नाव: जयपाल पाटील
घर क्रमांक : १११६-अ
वय : 42 लिंग : महिला
छायाचित्र उपलब्ध

696 MNH1133875
नाव : अकीलाबी शे.शकील
पतीचे नाव: शे.शकील
घर क्रमांक : 1118-ब
वय : 37 लिंग : महिला
छायाचित्र उपलब्ध

697 TWJ0424763
नाव : शे.सुपडु शे.हिसामुद्दीन
वडिलांचे नाव: शे.हिसामुद्दीन
घर क्रमांक : 1119
वय : 54 लिंग : पुरुष
छायाचित्र उपलब्ध

698 TWJ4767190
नाव : षे,लतीफ शे.चांद
वडिलांचे नाव: शे.चांद
घर क्रमांक : 1128
वय : 75 लिंग : पुरुष
छायाचित्र उपलब्ध

699 TWJ4767208
नाव : सलिमाबी शे.लतीप
पतीचे नाव: शे.लतीप
घर क्रमांक : 1128
वय : 72 लिंग : महिला
छायाचित्र उपलब्ध

700 TWJ4767216
नाव : मुहेमुद शे.लतीफ
वडिलांचे नाव: शे.लतीफ
घर क्रमांक : 1128
वय : 54 लिंग : पुरुष
छायाचित्र उपलब्ध

701 TWJ4767232
नाव : नफीसा शे.महेमद
पतीचे नाव: शे.महेमद
घर क्रमांक : 1128
वय : 46 लिंग : महिला
छायाचित्र उपलब्ध

702 TWJ4767224
नाव : शे.आरीफ शे.लतीफ
वडिलांचे नाव: शे.लतीफ
घर क्रमांक : 1128
वय : 46 लिंग : पुरुष
छायाचित्र उपलब्ध

703 MNH1119031
नाव : रिजवानाबी शे.आरिफ
पतीचे नाव: शे. आरिफ
घर क्रमांक : 1128
वय : 45 लिंग : महिला
छायाचित्र उपलब्ध

704 TWJ5221650
नाव : शेख़ तौफ़ीक़
वडिलांचे नाव: शेख महमूद
घर क्रमांक : 1128
वय : 28 लिंग : पुरुष
छायाचित्र उपलब्ध

705 TWJ4320701
नाव : शेख असलम
वडिलांचे नाव: शेख महेमूद
घर क्रमांक : 1128
वय : 31 लिंग : पुरुष
छायाचित्र उपलब्ध

706 TWJ4320693
नाव : शेख वसिम
वडिलांचे नाव: शेख महेमूद मन्यार
घर क्रमांक : 1128
वय : 29 लिंग : पुरुष
छायाचित्र उपलब्ध

707 MNH1091776
नाव : शे.इरफान शे.लतिफ मन्यार
वडिलांचे नाव: शे.लतिफ मन्यार
घर क्रमांक : 1128
वय : 38 लिंग : पुरुष
छायाचित्र उपलब्ध

708 TWJ5221486
नाव : यास्मीन बी शेख मण्यार
पतीचे नाव: शे असलम मण्यार
घर क्रमांक : 1128
वय : 25 लिंग : महिला
छायाचित्र उपलब्ध

709 MNH1119049
नाव : शे शरिफ सैनाजनी
पतीचे नाव: शे शरिफ सैनाजनी
घर क्रमांक : 1128
वय : 44 लिंग : महिला
छायाचित्र उपलब्ध

710 TWJ4977948
नाव : शे.राउफ शे.अय्यब
वडिलांचे नाव: शे.अय्यब
घर क्रमांक : 1129
वय : 59 लिंग : पुरुष
छायाचित्र उपलब्ध

711 TWJ4977955
नाव : रहमान शे.अयुब्ब
वडिलांचे नाव: शे.अय्युब
घर क्रमांक : 1129
वय : 55 लिंग : पुरुष
छायाचित्र उपलब्ध

712 TWJ4767240
नाव : शहनाजबी शे.रउप
पतीचे नाव: शे.रउप
घर क्रमांक : 1129
वय : 55 लिंग : महिला
छायाचित्र उपलब्ध

713 MNH1121102
नाव : इरफ़ान खान
वडिलांचे नाव: बशीर खान
घर क्रमांक : 1129
वय : 49 लिंग : पुरुष
छायाचित्र उपलब्ध

714 MNH1091958
नाव : रऊफ खान
वडिलांचे नाव: बशीर खान
घर क्रमांक : 1129
वय : 44 लिंग : पुरुष
छायाचित्र उपलब्ध

715 TWJ4068490
नाव : यास्मिनबी रऊफ खान
पतीचे नाव: रऊफ खान
घर क्रमांक : 1129
वय : 32 लिंग : महिला
छायाचित्र उपलब्ध

716 TWJ3166519
नाव : अमिन रऊफ शेख
वडिलांचे नाव: रऊफ शेख
घर क्रमांक : ११२९
वय : 34 लिंग : पुरुष
छायाचित्र उपलब्ध

717 TWJ3166527
नाव : आसिफ़ रउफ शेख
वडिलांचे नाव: रऊफ शेख
घर क्रमांक : ११२९
वय : 32 लिंग : पुरुष
छायाचित्र उपलब्ध

718 TWJ5221593
नाव : हिना बी शेख
पतीचे नाव: अमीन शेख़
घर क्रमांक : 1129
वय : 30 लिंग : महिला
छायाचित्र उपलब्ध

719 TWJ5262092
नाव : नाहिद बी शेख
पतीचे नाव: जमील शेख
घर क्रमांक : 1129
वय : 28 लिंग : महिला
छायाचित्र उपलब्ध

720 TWJ4687083
नाव : मोहम्मद रफीक फत्तू तडवी
वडिलांचे नाव: फत्तू तडवी
घर क्रमांक : 1130
वय : 26 लिंग : पुरुष
छायाचित्र उपलब्ध

721 TWJ4320727
नाव : समरीन बी
पतीचे नाव: अशफाक
घर क्रमांक : 1131
वय : 35 लिंग : महिला
छायाचित्र उपलब्ध

722 MNH1119767
नाव : शे.अशफाक शे.हमीद मन्यार
वडिलांचे नाव: शे.हमीद मन्यार
घर क्रमांक : 1131
वय : 40 लिंग : पुरुष
छायाचित्र उपलब्ध

723 TWJ3166501
नाव : तडवी सरफराज़ छबु
वडिलांचे नाव: छबु तडवी
घर क्रमांक : ११३१
वय : 34 लिंग : पुरुष
छायाचित्र उपलब्ध

724 TWJ3166493
नाव : अशफ़ाक़ छबु तडवी
वडिलांचे नाव: छबु तडवी
घर क्रमांक : ११३१
वय : 33 लिंग : पुरुष
छायाचित्र उपलब्ध

725 TWJ2918035
नाव : हापशान छबु तडवी
पतीचे नाव: छबु तडवी
घर क्रमांक : 1131
वय : 61 लिंग : महिला
छायाचित्र उपलब्ध

726 TWJ4747937
नाव : नफ़ीसा तडवी
पतीचे नाव: सरफ़राज तडवी
घर क्रमांक : 1131
वय : 28 लिंग : महिला
छायाचित्र उपलब्ध

727 MNH1123074
नाव : शे.शफीयुदीन शे.इमान
वडिलांचे नाव: शे.इमान
घर क्रमांक : 1131-ब
वय : 70 लिंग : पुरुष
छायाचित्र उपलब्ध

728 MNH1118942
नाव : अशरफबी शे.बिसमिल्ला
पतीचे नाव: शे.बिसमिल्ला
घर क्रमांक : 1131-ब
वय : 60 लिंग : महिला
छायाचित्र उपलब्ध

729 MNH1134576
नाव : शेख मुख्तार शेख रशीद
वडिलांचे नाव: शे.रशिद
घर क्रमांक : 1131-ब
वय : 54 लिंग : पुरुष
छायाचित्र उपलब्ध

730 MNH1135763
नाव : शे.निसार शे.रशिद
वडिलांचे नाव: शे.रशिद
घर क्रमांक : 1131-ब
वय : 52 लिंग : पुरुष
छायाचित्र उपलब्ध

731 MNH1120195
नाव : नुरजदीनी शे.शरफुदान
पतीचे नाव: शे.शरफुदान
घर क्रमांक : 1131-ब
वय : 51 लिंग : महिला
छायाचित्र उपलब्ध

732 MNH1135193
नाव : शेख इरमान
वडिलांचे नाव: शेख अफजल
घर क्रमांक : 1131-ब
वय : 40 लिंग : पुरुष
छायाचित्र उपलब्ध

733 MNH1121128
नाव : शे. रिजवान शे. सरफयुदीन
वडिलांचे नाव: शे. सरफयुदीन
घर क्रमांक : 1131-व
वय : 46 लिंग : पुरुष
छायाचित्र उपलब्ध

734 TWJ2918043
नाव : सइदाबी शफियुदीन
पतीचे नाव: शफियुदीन
घर क्रमांक : 1131-अ
वय : 77 लिंग : महिला
छायाचित्र उपलब्ध

735 TWJ5220785
नाव : शेख अब्रार
वडिलांचे नाव: शेख निसार
घर क्रमांक : 1131-ब
वय : 26 लिंग : पुरुष
छायाचित्र उपलब्ध

736 TWJ4977989
नाव : राजेंद्र गोकुलसिग पाटील
वडिलांचे नाव: गोकुलसिग पाटील
घर क्रमांक : 113-2
वय : 56 लिंग : पुरुष
छायाचित्र उपलब्ध

737 TWJ4977997
नाव : गजेंद्र गोकुलसिग पाटील
वडिलांचे नाव: गोकुलसिग पाटील
घर क्रमांक : 113-2
वय : 48 लिंग : पुरुष
छायाचित्र उपलब्ध

738 TWJ4767257
नाव : कोकीलाबाई राजेंद्र पाटील
पतीचे नाव: राजेंद्र पाटील
घर क्रमांक : 113-2
वय : 48 लिंग : महिला
छायाचित्र उपलब्ध

739 MNH1123546
नाव : जरिना बी
पतीचे नाव: शेख सिराज
घर क्रमांक : 1132
वय : 51 लिंग : महिला
छायाचित्र उपलब्ध

740 TWJ4687075
नाव : रुबीना बी शेख
वडिलांचे नाव: सिराज शेख
घर क्रमांक : 1132
वय : 31 लिंग : महिला
छायाचित्र उपलब्ध

741 TWJ5426713
नाव : प्रशांत राजेंद्र राजपूत
वडिलांचे नाव: राजेंद्र पाटील
घर क्रमांक : 113-2
वय : 24 लिंग : पुरुष
छायाचित्र उपलब्ध

742 TWJ5360474
नाव : प्रणव राजपूत
वडिलांचे नाव: गजेंद्रसिंग राजपूत
घर क्रमांक : 113-2
वय : 23 लिंग : पुरुष
छायाचित्र उपलब्ध

743 MNH1121649
नाव : युनुसखा गुलशेरखा
वडिलांचे नाव: गुलशेरखा
घर क्रमांक : 1136
वय : 73 लिंग : पुरुष
छायाचित्र उपलब्ध

744 TWJ4767281
नाव : जैनबबी युसुफखा
पतीचे नाव: युसुफखा
घर क्रमांक : 1136
वय : 68 लिंग : महिला
छायाचित्र उपलब्ध

745 TWJ4767299
नाव : रूकइय्याबी युनुसखा
पतीचे नाव: युनुसखा
घर क्रमांक : 1136
वय : 65 लिंग : महिला
छायाचित्र उपलब्ध

746 MNH1121425
नाव : शहनाज़ बी हारुनखा
पतीचे नाव: हारूनखा गुलशेरखा
घर क्रमांक : 1136
वय : 54 लिंग : महिला
छायाचित्र उपलब्ध

747 TWJ4767331
नाव : याकुबखा युनुसखा
वडिलांचे नाव: युनुसखा
घर क्रमांक : 1136
वय : 47 लिंग : पुरुष
छायाचित्र उपलब्ध

748 TWJ2918076
नाव : हारून गुलशेर खां
वडिलांचे नाव: गुलशेर खां
घर क्रमांक : 1136
वय : 56 लिंग : पुरुष
छायाचित्र उपलब्ध

749 TWJ4767307
नाव : नज़िम खा खा
वडिलांचे नाव: गुलशेरका
घर क्रमांक : 1136
वय : 62 लिंग : पुरुष
छायाचित्र उपलब्ध

750 TWJ4767315
नाव : आसिया बी नजीम खान
पतीचे नाव: नाजीलखा
घर क्रमांक : 1136
वय : 56 लिंग : महिला
छायाचित्र उपलब्ध

751 TWJ2918068
नाव : अय्युब खान यूनुस खान
वडिलांचे नाव: युनूस खान
घर क्रमांक : 1136
वय : 49 लिंग : पुरुष
छायाचित्र उपलब्ध

752 MNH1135839
नाव : साबिरखा इसुफखा खान
वडिलांचे नाव: इसुफखा खान
घर क्रमांक : 1136
वय : 48 लिंग : पुरुष
छायाचित्र उपलब्ध

753 TWJ5221536
नाव : शेख यूनुस मण्यार
वडिलांचे नाव: शेख रफ़ीक
घर क्रमांक : 1137
वय : 28 लिंग : पुरुष
छायाचित्र उपलब्ध

754 TWJ5221510
नाव : शेख़ रिज़वान मण्यार
वडिलांचे नाव: शेख रफ़ीक
घर क्रमांक : 1137
वय : 25 लिंग : पुरुष
छायाचित्र उपलब्ध

755 MNH1122613
नाव : शेख रफीक शेख
वडिलांचे नाव: शेख हैदर मण्यार शेख
घर क्रमांक : 1137
वय : 45 लिंग : पुरुष
छायाचित्र उपलब्ध

756 TWJ4767349
नाव : शेख सलीम शेख हुसैन मन्यार
वडिलांचे नाव: शे.हुसेन
घर क्रमांक : 1138
वय : 64 लिंग : पुरुष
छायाचित्र उपलब्ध

757 MNH1092162
नाव : सागिराबी शे.सलिम
पतीचे नाव: शे.सलिम
घर क्रमांक : 1138
वय : 58 लिंग : महिला
छायाचित्र उपलब्ध

758 TWJ4767356
नाव : इरशत बी शेख हुसैन मन्यार
पतीचे नाव: शे.हुसेन
घर क्रमांक : 1138
वय : 48 लिंग : महिला
छायाचित्र उपलब्ध

759 TWJ4767372
नाव : खातुनबी इस्माईल मन्यार
वडिलांचे नाव: इस्माईल मन्यार
घर क्रमांक : 1139
वय : 60 लिंग : महिला
छायाचित्र उपलब्ध

760 MNH1135318
नाव : मन्यार शेखमोहम्मद शेखहैदर मन्यार
वडिलांचे नाव: शे.हैदर मान्यार
घर क्रमांक : 1139
वय : 45 लिंग : पुरुष
छायाचित्र उपलब्ध

761 TWJ4320719
नाव : परवीन बी मन्यार
पतीचे नाव: अल्ताफ मन्यार
घर क्रमांक : 1139
वय : 38 लिंग : महिला
छायाचित्र उपलब्ध

762 TWJ3166618
नाव : इमरान इस्माईल शेख
वडिलांचे नाव: इस्माईल शेख
घर क्रमांक : ११३९
वय : 34 लिंग : पुरुष
छायाचित्र उपलब्ध

763 TWJ4767380
नाव : मैमुनाबी शे.सुपडु
पतीचे नाव: शे.सुपडु
घर क्रमांक : 1140
वय : 74 लिंग : महिला
छायाचित्र उपलब्ध

764 TWJ4983250
नाव : जरीनाबी शे.सुपडु
पतीचे नाव: शे.सुपडु
घर क्रमांक : 1140
वय : 46 लिंग : महिला
छायाचित्र उपलब्ध

765 TWJ5211966
नाव : शेख बिस्मिल्ला
वडिलांचे नाव: शेख ख़लील
घर क्रमांक : 1140
वय : 26 लिंग : पुरुष
छायाचित्र उपलब्ध

766 TWJ4767414
नाव : बशीर जुम्मा तडवी
वडिलांचे नाव: जुम्मा तडवी
घर क्रमांक : 1140
वय : 46 लिंग : पुरुष
छायाचित्र उपलब्ध

767 MNH1135169
नाव : मन्यार शे. रहूप शे. कादर
वडिलांचे नाव: शे. कादर
घर क्रमांक : 1141
वय : 49 लिंग : पुरुष
छायाचित्र उपलब्ध

768 TWJ4068466
नाव : शमीमबी शे. इरफान मन्यार
पतीचे नाव: शे. इरफान मन्यार
घर क्रमांक : 1141
वय : 30 लिंग : महिला
छायाचित्र उपलब्ध

769 TWJ1233659
नाव : शकीला बी शेख
पतीचे नाव: शे रफीक मन्यार मण्यार
घर क्रमांक : 1141
वय : 41 लिंग : महिला
छायाचित्र उपलब्ध

770 MNH1118439
नाव : शे.इम्रान शे.ईसा मन्यार
वडिलांचे नाव: शे.ईसा मन्यार
घर क्रमांक : 1152
वय : 42 लिंग : पुरुष
छायाचित्र उपलब्ध

771 TWJ4278438
नाव : नाजीमाबानो शेख इमरान मन्यार
पतीचे नाव: शेख इमरान मन्यार
घर क्रमांक : ११५२
वय : 32 लिंग : महिला
छायाचित्र उपलब्ध

772 TWJ2918001
नाव : विजयकोर रमेश पाटील
वडिलांचे नाव: रमेश पाटील
घर क्रमांक : 1173
वय : 53 लिंग : महिला
छायाचित्र उपलब्ध

773 MNH1091032
नाव : सरय्याबी शे.कुतुबुजीन
पतीचे नाव: शे.कुतुबुजीन
घर क्रमांक : 118-3
वय : 48 लिंग : महिला
छायाचित्र उपलब्ध

774 MNH1121581
नाव : शेख सलीम शेख कुतुबुद्दीन
वडिलांचे नाव: शे.कुतुबुदीन
घर क्रमांक : 118-3
वय : 48 लिंग : पुरुष
छायाचित्र उपलब्ध

775 MNH1122696
नाव : साजेदाबी शे. सलिम सबेरबी
पतीचे नाव: शे. सलीम सबेरबी
घर क्रमांक : 118-3
वय : 47 लिंग : महिला
छायाचित्र उपलब्ध

776 TWJ4609707
नाव : शेख शेख समीर
वडिलांचे नाव: शेख सलीम
घर क्रमांक : 118-3
वय : 26 लिंग : पुरुष
छायाचित्र उपलब्ध

777 MNH1121219
नाव : योगेंद्र रजेसिंग पाटील
वडिलांचे नाव: रजेसिंग पाटील
घर क्रमांक : 1190
वय : 47 लिंग : पुरुष
छायाचित्र उपलब्ध

778 TWJ4189890
नाव : दिपाली योगेंद्रसिंग पाटील
पतीचे नाव: योगेंद्रसिंग पाटील
घर क्रमांक : ११९०
वय : 36 लिंग : महिला
छायाचित्र उपलब्ध

779 MNH1121227
नाव : शे.हारुण शे.लतिफ मन्यार
वडिलांचे नाव: शे.लतिफ मन्यार
घर क्रमांक : 1228
वय : 39 लिंग : पुरुष
छायाचित्र उपलब्ध

780 TWJ4068458
नाव : यास्मीनबी शे. हारुन मन्यार
पतीचे नाव: शे. हारुन मन्यार
घर क्रमांक : 1228
वय : 33 लिंग : महिला
छायाचित्र उपलब्ध

781 MNH1121201
नाव : शे.अयुब शे.सत्तार मन्यार
वडिलांचे नाव: शे.सत्तार मन्यार
घर क्रमांक : 1339
वय : 37 लिंग : पुरुष
छायाचित्र उपलब्ध

782 TWJ4320743
नाव : कालिमा असलम तडवी
पतीचे नाव: असलम तडवी
घर क्रमांक : 1440
वय : 31 लिंग : महिला
छायाचित्र उपलब्ध

783 MNH1091115
नाव : भीकुबाई मुबारक तडवी
पतीचे नाव: मुबारक तडवी
घर क्रमांक : 1440
वय : 39 लिंग : महिला
छायाचित्र उपलब्ध

784 MNH1091073
नाव : परवीनबी अल्लाउद्दीन तडवी
पतीचे नाव: अल्लाउद्दीन तडवी
घर क्रमांक : 1440
वय : 38 लिंग : महिला
छायाचित्र उपलब्ध

785 TWJ1239417
नाव : शे. फिरोज शे. दगडू
वडिलांचे नाव: शे. दगडू
घर क्रमांक : 1452
वय : 44 लिंग : पुरुष
छायाचित्र उपलब्ध

786 TWJ2918142
नाव : शहाजान इब्रहिम तडवी
वडिलांचे नाव: इब्रहिम तडवी
घर क्रमांक : 1459
वय : 43 लिंग : महिला
छायाचित्र उपलब्ध

787 TWJ5360615
नाव : साबेरा तडवी
पतीचे नाव: अनवर तडवी
घर क्रमांक : 1461
वय : 39 लिंग : महिला
छायाचित्र उपलब्ध

788 MNH1090901
नाव : अन्वर सिराज तडवी
वडिलांचे नाव: सिराज तडवी
घर क्रमांक : 1461
वय : 38 लिंग : पुरुष
छायाचित्र उपलब्ध

789 TWJ2918159
नाव : फरीद शावखाँ तडवी
वडिलांचे नाव: शावखाँ तडवी
घर क्रमांक : 1462
वय : 38 लिंग : पुरुष
छायाचित्र उपलब्ध

790 TWJ3014966
नाव : नुरमोहम्मद हमीद तउवी
वडिलांचे नाव: हमीद तउवी
घर क्रमांक : 1861
वय : 34 लिंग : पुरुष
छायाचित्र उपलब्ध

791 MNH1120104
नाव : चेतना घन:शाम गाजरे
पतीचे नाव: घन:शाम गाजरे
घर क्रमांक : 653-1
वय : 39 लिंग : महिला
छायाचित्र उपलब्ध

792 MNH1120682
नाव : शुभांगी युवराज कोल्हे
पतीचे नाव: युवराज कोल्हे
घर क्रमांक : 672-1
वय : 43 लिंग : महिला
छायाचित्र उपलब्ध

793 TWJ4983219
नाव : रस्तुल तडवी
पतीचे नाव: सुभान तडवी
घर क्रमांक : 1005-2
वय : 59 लिंग : महिला
छायाचित्र उपलब्ध

794 TWJ4767422
नाव : सुभान हुसेन तडवी
वडिलांचे नाव: हुसेन तडवी
घर क्रमांक : 1005-2
वय : 62 लिंग : पुरुष
छायाचित्र उपलब्ध

795 TWJ5262100
नाव : मुस्तफा तडवी
वडिलांचे नाव: सुभान तडवी
घर क्रमांक : 1005/2
वय : 35 लिंग : पुरुष
छायाचित्र उपलब्ध

796 TWJ4068474
नाव : शरीफ सुभान तडवी
वडिलांचे नाव: सुभान तडवी
घर क्रमांक : 1005-2
वय : 38 लिंग : पुरुष
छायाचित्र उपलब्ध

797 TWJ4978052
नाव : सुपडू उखर्डू तडवी
वडिलांचे नाव: उखर्डु तडवी
घर क्रमांक : 1103-1
वय : 80 लिंग : पुरुष
छायाचित्र उपलब्ध

798 MNH1090323
नाव : सलीम बाबू तडवी
वडिलांचे नाव: नाजू तडवी
घर क्रमांक : 1103-1
वय : 46 लिंग : पुरुष
छायाचित्र उपलब्ध

799 MNH1122407
नाव : नजीमा सलीम तडवी
पतीचे नाव: सलीम तडवी
घर क्रमांक : 1103-1
वय : 38 लिंग : महिला
छायाचित्र उपलब्ध

800 TWJ4978086
नाव : मदिना समशेर तडवी
पतीचे नाव: समशेर तडवी
घर क्रमांक : 1103-1
वय : 74 लिंग : महिला
छायाचित्र उपलब्ध

801 TWJ4978060
नाव : जैनतुबी सुपडु तडवी
पतीचे नाव: सुपडु तडवी
घर क्रमांक : 1103-1
वय : 66 लिंग : महिला
छायाचित्र उपलब्ध

802 TWJ4978128
नाव : जैनुरबीबाई बाबु तडवी
पतीचे नाव: बाबु तडवी
घर क्रमांक : 1103-1
वय : 65 लिंग : महिला
छायाचित्र उपलब्ध

803 TWJ1233634
नाव : अमिनाबाई सुव्हान तडवी
पतीचे नाव: सुव्हान तडवी
घर क्रमांक : 1103-1
वय : 62 लिंग : महिला
छायाचित्र उपलब्ध

804 TWJ4978094
नाव : महेमुद समशेर तडवी
वडिलांचे नाव: समशेर तडवी
घर क्रमांक : 1103-1
वय : 57 लिंग : पुरुष
छायाचित्र उपलब्ध

805 TWJ1233626
नाव : नुरजा हमिदखा तडवी
पतीचे नाव: हमिदखा तडवी
घर क्रमांक : 1103-1
वय : 55 लिंग : महिला
छायाचित्र उपलब्ध

806 TWJ4983185
नाव : रहेमान हुसेन तडवी
वडिलांचे नाव: हुसेन तडवी
घर क्रमांक : 1103-1
वय : 55 लिंग : पुरुष
छायाचित्र उपलब्ध

807 TWJ4978102
नाव : जहानुर समशेर तडवी
वडिलांचे नाव: समशेर तडवी
घर क्रमांक : 1103-1
वय : 52 लिंग : महिला
छायाचित्र उपलब्ध

808 MNH1121805
नाव : सिकंदर महेमुद तडवी
वडिलांचे नाव: महेमुद तडवी
घर क्रमांक : 1103-1
वय : 52 लिंग : पुरुष
छायाचित्र उपलब्ध

809 TWJ4983193
नाव : मासुम रहेमान तडवी
वडिलांचे नाव: रहेमान तडवी
घर क्रमांक : 1103-1
वय : 51 लिंग : महिला
छायाचित्र उपलब्ध

810 MNH1121474
नाव : खलील सुपडू तडवी
वडिलांचे नाव: सुपडू तडवी
घर क्रमांक : 1103-1
वय : 49 लिंग : पुरुष
छायाचित्र उपलब्ध

811 TWJ4978136
नाव : मुबारक बाबु तडवी
वडिलांचे नाव: बाबु तडवी
घर क्रमांक : 1103-1
वय : 48 लिंग : पुरुष
छायाचित्र उपलब्ध

812 TWJ4978078
नाव : नवाज सुपडु तडवी
वडिलांचे नाव: सुपडु तडवी
घर क्रमांक : 1103-1
वय : 48 लिंग : पुरुष
छायाचित्र उपलब्ध

813 MNH1120971
नाव : जावेद बाबु तडवी
वडिलांचे नाव: बाबु तडवी
घर क्रमांक : 1103-1
वय : 47 लिंग : पुरुष
छायाचित्र उपलब्ध

814 MNH1090141
नाव : फुरदा मयाज तडवी
पतीचे नाव: मयाज तडवी
घर क्रमांक : 1103-1
वय : 45 लिंग : महिला
छायाचित्र उपलब्ध

815 MNH1090737
नाव : रजिया जाचेद तडवी
पतीचे नाव: जाचेद तडवी
घर क्रमांक : 1103-1
वय : 44 लिंग : महिला
छायाचित्र उपलब्ध

816 MNH1124205
नाव : शरीफ़ा करीम तडवी
पतीचे नाव: करीम तडवी
घर क्रमांक : 1103-1
वय : 44 लिंग : महिला
छायाचित्र उपलब्ध

817 MNH1090729
नाव : शरिफा मुबारक तडवी
पतीचे नाव: मुबारक तडवी
घर क्रमांक : 1103 1
वय : 44 लिंग : महिला
छायाचित्र उपलब्ध

818 MNH1121854
नाव : फिरोज सुपडू तडवी
वडिलांचे नाव: सुपडू तडवी
घर क्रमांक : 1103-1
वय : 40 लिंग : पुरुष
छायाचित्र उपलब्ध

819 TWJ4320735
नाव : जाहीरा खलील
पतीचे नाव: खलील
घर क्रमांक : 1103-1
वय : 39 लिंग : महिला
छायाचित्र उपलब्ध

820 TWJ4278396
नाव : रुकसाना फिरोज तडवी
पतीचे नाव: फिरोज तडवी
घर क्रमांक : ११०३-१
वय : 33 लिंग : महिला
छायाचित्र उपलब्ध

821 TWJ4610176
नाव : सकलेन मुबारक तडवी
वडिलांचे नाव: मुबारक तडवी
घर क्रमांक : 1103-1
वय : 27 लिंग : पुरुष
छायाचित्र उपलब्ध

822 TWJ5427554
नाव : मयूर रहेमान तडवी
वडिलांचे नाव: रहेमान तडवी
घर क्रमांक : 1103-1
वय : 22 लिंग : पुरुष
छायाचित्र उपलब्ध

823 TWJ2918019
नाव : हमिदका समशेर तडवी
वडिलांचे नाव: समशेर तडवी
घर क्रमांक : 1103-1
वय : 60 लिंग : पुरुष
छायाचित्र उपलब्ध

824 TWJ4640595
नाव : शाहरुख तडवी
वडिलांचे नाव: महेमूद तडवी
घर क्रमांक : 1103-3
वय : 30 लिंग : पुरुष
छायाचित्र उपलब्ध

825 TWJ3166626
नाव : मंजूर महेमूद तडवी
वडिलांचे नाव: महेमूद तडवी
घर क्रमांक : ११०३-४
वय : 36 लिंग : पुरुष
छायाचित्र उपलब्ध

826 TWJ4978003
नाव : बाबु दगडु तडवी
वडिलांचे नाव: दगडु तडवी
घर क्रमांक : 1105-1
वय : 69 लिंग : पुरुष
छायाचित्र उपलब्ध

827 TWJ4978011
नाव : कलिमा बाबु तडवी
पतीचे नाव: बाबु तडवी
घर क्रमांक : 1105-1
वय : 62 लिंग : महिला
छायाचित्र उपलब्ध

828 MNH2023323
नाव : रूबाब दगडु तडवी
पतीचे नाव: दगडु तडवी
घर क्रमांक : 1105-1
वय : 51 लिंग : महिला
छायाचित्र उपलब्ध

829 TWJ4609608
नाव : आशिक रुबाब तडवी
वडिलांचे नाव: रुबाब तडवी
घर क्रमांक : 1105-1
वय : 31 लिंग : पुरुष
छायाचित्र उपलब्ध

830 TWJ4767430
नाव : हसनूर हुसेन तडवी
वडिलांचे नाव: हुसेन तडवी
घर क्रमांक : 1105-2
वय : 80 लिंग : महिला
छायाचित्र उपलब्ध

831 MNH1091529
नाव : शे मुख्तांर शे. सुपडू
वडिलांचे नाव: शे. सुपडू
घर क्रमांक : 1112-1
वय : 44 लिंग : पुरुष
छायाचित्र उपलब्ध

832 TWJ4718409
नाव : सुलताना बी शेख
पतीचे नाव: मुख्तार शेख
घर क्रमांक : 1112-1
वय : 38 लिंग : महिला
छायाचित्र उपलब्ध

833 TWJ2918027
नाव : शबानाबी शे. सुपडू
पतीचे नाव: शे. सुपडू
घर क्रमांक : 1118-1
वय : 45 लिंग : महिला
छायाचित्र उपलब्ध

834 TWJ4767448
नाव : जामिलाबी शे.बशीर
पतीचे नाव: शे.बशीर
घर क्रमांक : 1118-4
वय : 61 लिंग : महिला
छायाचित्र उपलब्ध

835 TWJ4767455
नाव : शे.फारूक शे.बशीर
वडिलांचे नाव: शे.बशीर
घर क्रमांक : 1118-4
वय : 51 लिंग : पुरुष
छायाचित्र उपलब्ध

836 TWJ1233642
नाव : शे.आरीफ शे.बशीर
वडिलांचे नाव: शे.बशीर
घर क्रमांक : 1118-4
वय : 50 लिंग : पुरुष
छायाचित्र उपलब्ध

837 TWJ4278446
नाव : यास्मिनबी आमीन शेख
पतीचे नाव: आमीन शेख
घर क्रमांक : १११८-४
वय : 30 लिंग : महिला
छायाचित्र उपलब्ध

838 TWJ4068441
नाव : अमिन बशीर शेख
वडिलांचे नाव: बशीर शेख
घर क्रमांक : 1118-4
वय : 35 लिंग : पुरुष
छायाचित्र उपलब्ध

839 TWJ4068433
नाव : असलम शे.बशीर शेख
वडिलांचे नाव: शे.बशीर शेख
घर क्रमांक : 1118-4
वय : 33 लिंग : पुरुष
छायाचित्र उपलब्ध

840 MNH1125202
नाव : शे,हैदर शे,चांद
वडिलांचे नाव: शे,चांद
घर क्रमांक : 1139-1
वय : 67 लिंग : पुरुष
छायाचित्र उपलब्ध

841 MNH1134386
नाव : झाहेदाबी शे.नादर
वडिलांचे नाव: शे.नादर
घर क्रमांक : 1139-1
वय : 65 लिंग : महिला
छायाचित्र उपलब्ध

842 TWJ4767463
नाव : इरशादबी शे,हैदर
पतीचे नाव: शे,हैदर
घर क्रमांक : 1139-1
वय : 63 लिंग : महिला
छायाचित्र उपलब्ध

843 TWJ4767471
नाव : शे.नादर शे.चांद मन्यार
वडिलांचे नाव: शे.चांद मन्यार
घर क्रमांक : 1139-1
वय : 68 लिंग : पुरुष
छायाचित्र उपलब्ध

844 MNH1121318
नाव : शे अल्सापु शे हमीद गनियार
वडिलांचे नाव: शे हमीद गनियार
घर क्रमांक : 1139-2
वय : 48 लिंग : पुरुष
छायाचित्र उपलब्ध

845 TWJ4983268
नाव : बिस्मिल्ला बी शेख कादीर
पतीचे नाव: शेख कादीर
घर क्रमांक : 1140-1
वय : 85 लिंग : महिला
छायाचित्र उपलब्ध

846 MNH1090679
नाव : शेख रशीद शेख अहमद
वडिलांचे नाव: शेख अहमद
घर क्रमांक : 1140-3
वय : 81 लिंग : पुरुष
छायाचित्र उपलब्ध

847 MNH1120161
नाव : परवीनजी शे. इकबाल
पतीचे नाव: शे. इकबाल
घर क्रमांक : 1162-1
वय : 44 लिंग : महिला
छायाचित्र उपलब्ध

848 TWJ4278388
नाव : कुंदन रमेश पाटील
वडिलांचे नाव: रमेश पाटील
घर क्रमांक : ११७३-२
वय : 30 लिंग : पुरुष
छायाचित्र उपलब्ध

849 TWJ4767513
नाव : जरीनाबी शे.हनीफ
पतीचे नाव: शे.हनीफ
घर क्रमांक : 1273-1
वय : 47 लिंग : महिला
छायाचित्र उपलब्ध

850 MNH1135565
नाव : शे. जमील शे ईसा
वडिलांचे नाव: जमील शे ईसा
घर क्रमांक : 1273-1
वय : 45 लिंग : पुरुष
छायाचित्र उपलब्ध

851 MNH1125293
नाव : मन्यार शे. शब्बीर शे. अव्दुल श
वडिलांचे नाव: शे. अव्दुल
घर क्रमांक : 1455-2
वय : 46 लिंग : पुरुष
छायाचित्र उपलब्ध

852 TWJ5472063
नाव : हसन नबाब तडवी
वडिलांचे नाव: नबाब गुलाब तडवी
घर क्रमांक : 7972731704
वय : 46 लिंग : पुरुष
छायाचित्र उपलब्ध

853 TWJ5532734
नाव : शेख फरीद शेख फारुक मन्यार
वडिलांचे नाव: शेख फारुक मन्यार
घर क्रमांक : मू पोस्ट हिंगोना
वय : 21 लिंग : पुरुष
छायाचित्र उपलब्ध

854 TWJ5559919
नाव : महंमदनुर फत्तु तडवी
वडिलांचे नाव: फत्तु नथ्थु तडवी
घर क्रमांक : 1130 - अ
वय : 29 लिंग : पुरुष
छायाचित्र उपलब्ध

855 TWJ5589122
नाव : आरिफ़ा समीर तडवी
पतीचे नाव: समीर तडवी
घर क्रमांक : 00
वय : 23 लिंग : महिला
छायाचित्र उपलब्ध

856 TWJ5589148
नाव : शरीफ़ा फकिरा तडवी
पतीचे नाव: फकीरा तडवी
घर क्रमांक : 00
वय : 33 लिंग : महिला
छायाचित्र उपलब्ध

857 TWJ5648613
नाव : फरहाना नाज़ शेख आसिफ़
पतीचे नाव: शेख आसिफ़
घर क्रमांक : हिंगोना
वय : 29 लिंग : महिला
छायाचित्र उपलब्ध

858 TWJ5654058
नाव : आशाबाई भोजुसिंग गीरासे
पतीचे नाव: भोजुसिंग बंसीलाल पाटील
घर क्रमांक : ऍट हिंगोणे
वय : 45 लिंग : महिला
छायाचित्र उपलब्ध

859 TWJ5656541
नाव : हर्षल गजेंद्र राजपूत
वडिलांचे नाव: गजेंद्र राजपूत
घर क्रमांक : राजपूत वाडा
वय : 20 लिंग : पुरुष
छायाचित्र उपलब्ध

860 TWJ5657820
नाव : फारुक सिकंदर ताडवी
वडिलांचे नाव: सैकअंदार तडवी
घर क्रमांक : ताडवी वाडा
वय : 21 लिंग : पुरुष
छायाचित्र उपलब्ध

861 TWJ5682620
नाव : समरीन बी शेख साबीर
वडिलांचे नाव: शेख साबीर
घर क्रमांक : 00 श्रीकुष्ण मंदिर परिसर
वय : 22 लिंग : महिला
छायाचित्र उपलब्ध

862 TWJ5727466
नाव : फ़ातमा अकबर तडवी
वडिलांचे नाव: अकबर तडवी
घर क्रमांक : मस्जिद परिसर
वय : 36 लिंग : महिला
छायाचित्र उपलब्ध

863 TWJ5732045
नाव : कलाबाई राजेसिंह पाटील
इतर: योगेन्द्रसिंग पाटील
घर क्रमांक : 1190
वय : 66 लिंग : महिला
छायाचित्र उपलब्ध

864 TWJ5740493
नाव : शबनम बी शेख समीर
पतीचे नाव: शेख समीर शेख सलीम
घर क्रमांक : 1859
वय : 24 लिंग : महिला
छायाचित्र उपलब्ध

865 TWJ5762091
नाव : दिनेश जगन बावीस्कर
वडिलांचे नाव: जगन यादव बावीस्कर
घर क्रमांक : 666-1
वय : 48 लिंग : पुरुष
छायाचित्र उपलब्ध

866 TWJ5767140
नाव : अब्दुल रहेमान शेख इस्माइल मन्यार
वडिलांचे नाव: इस्माइल मन्यार
घर क्रमांक : 1145
वय : 38 लिंग : पुरुष
छायाचित्र उपलब्ध

867 TWJ5787585
नाव : तरन्नुम बी अब्दुल रहेमान
पतीचे नाव: अब्दुल रहेमान शेख इस्माइल मन्यार
घर क्रमांक : 1145
वय : 32 लिंग : महिला
छायाचित्र उपलब्ध

868 TWJ5789250
नाव : तनवीर खान अमजद खान खान
वडिलांचे नाव: अमजद खान खान
घर क्रमांक : 1136
वय : 20 लिंग : पुरुष
छायाचित्र उपलब्ध

869 TWJ5802301
नाव : सोयल जावीद तडवी
वडिलांचे नाव: जावीद बाबू तडवी
घर क्रमांक : 26
वय : 23 लिंग : पुरुष
छायाचित्र उपलब्ध

870 TWJ5817465
नाव : सोहेल मोहम्मद मन्यार
वडिलांचे नाव: शेख मोहम्मद शेख हैदर मन्यार
घर क्रमांक : 1139
वय : 20 लिंग : पुरुष
छायाचित्र उपलब्ध

871 TWJ5818083
नाव : नाजमिनबी महम्मद मन्यार
पतीचे नाव: मोहम्मद हैदर मन्यार
घर क्रमांक : 1139
वय : 42 लिंग : महिला
छायाचित्र उपलब्ध

872 TWJ5819313
नाव : शेख जाफर शेख इब्राहिम मन्यार
वडिलांचे नाव: शेख इब्राहिम शेख इसा मन्यार
घर क्रमांक : 1152
वय : 20 लिंग : पुरुष
छायाचित्र उपलब्ध

873 TWJ5821343
नाव : शरीफ़ा बाई शरीफ तडवी
पतीचे नाव: शरीफ सुभान तडवी
घर क्रमांक : 1005-2
वय : 33 लिंग : महिला
छायाचित्र उपलब्ध

874 MNH1123389
नाव : रेणुकांत गणेश चौधरी
वडिलांचे नाव: गणेश चौधरी
घर क्रमांक :
वय : 43 लिंग : पुरुष
छायाचित्र उपलब्ध

875 TWJ5495965
नाव : पुष्कराज राणे
वडिलांचे नाव: मधुकर राणे
घर क्रमांक : ना
वय : 21 लिंग : पुरुष
छायाचित्र उपलब्ध

876 TWJ5493747
नाव : सुपडु सोनावणे
वडिलांचे नाव: संजय सोनावणे
घर क्रमांक : ना
वय : 24 लिंग : पुरुष
छायाचित्र उपलब्ध

877 TWJ4767521
नाव : बाबु सदु कुंभार
वडिलांचे नाव: सदु कुंभार
घर क्रमांक : 1042
वय : 70 लिंग : पुरुष
छायाचित्र उपलब्ध

878 MNH1125699
नाव : इंदु सदु कुंभार
वडिलांचे नाव: सदु कुंभार
घर क्रमांक : 1042
वय : 66 लिंग : महिला
छायाचित्र उपलब्ध

879 MNH1134329
नाव : निलेश चींघु सोनवणे
वडिलांचे नाव: चींघु सोनवणे
घर क्रमांक : 1042
वय : 44 लिंग : पुरुष
छायाचित्र उपलब्ध

880 MNH1134832
नाव : अकुंश बाबु सोनवणे
वडिलांचे नाव: बाबु सोनवणे
घर क्रमांक : 1042
वय : 37 लिंग : पुरुष
छायाचित्र उपलब्ध

881 TWJ4767539
नाव : संजयि फतु कुंभार
वडिलांचे नाव: फतु कुंभार
घर क्रमांक : 1045
वय : 51 लिंग : पुरुष
छायाचित्र उपलब्ध

882 TWJ4767547
नाव : सुनंदा संजय कुंभार
पतीचे नाव: संजय कुंभार
घर क्रमांक : 1045
वय : 48 लिंग : महिला
छायाचित्र उपलब्ध

883 TWJ5462064
नाव : पंकज संजय सोनवणे
वडिलांचे नाव: संजय फत्तू सोनवणे
घर क्रमांक : 1045
वय : 22 लिंग : पुरुष
छायाचित्र उपलब्ध

884 MNH1121359
नाव : मन्यार इफटिम इसा शे
वडिलांचे नाव: इसा शे
घर क्रमांक : 1152
वय : 46 लिंग : पुरुष
छायाचित्र उपलब्ध

885 MNH1119874
नाव : मन्यार निलोफरशे. इब्रहिम शे
पतीचे नाव: इब्रहिम शे
घर क्रमांक : 1152
वय : 43 लिंग : महिला
छायाचित्र उपलब्ध

886 TWJ1239433
नाव : नुरजहा सुकडु तडवी
पतीचे नाव: सुकडु तडवी
घर क्रमांक : 1361
वय : 38 लिंग : महिला
छायाचित्र उपलब्ध

887 TWJ4278487
नाव : आलम इस्माईल तडवी
वडिलांचे नाव: इस्माईल तडवी
घर क्रमांक : १४४०
वय : 38 लिंग : पुरुष
छायाचित्र उपलब्ध

888 TWJ4278461
नाव : मुस्तुफा इस्माईल तडवी
वडिलांचे नाव: इस्माईल तडवी
घर क्रमांक : १४४०
वय : 36 लिंग : पुरुष
छायाचित्र उपलब्ध

889 TWJ4278479
नाव : शाबजान मुस्तुफा तडवी
पतीचे नाव: मुस्तुफा तडवी
घर क्रमांक : १४४०
वय : 33 लिंग : महिला
छायाचित्र उपलब्ध

890 TWJ4278495
नाव : नफिसा आलम तडवी
पतीचे नाव: आलम तडवी
घर क्रमांक : १४४०
वय : 32 लिंग : महिला
छायाचित्र उपलब्ध

891 MNH1119064
नाव : अल्लाऊद्दीन इस्माईल तडवी
वडिलांचे नाव: इस्माईल तडवी
घर क्रमांक : 1440
वय : 40 लिंग : पुरुष
छायाचित्र उपलब्ध

892 MNH1118629
नाव : मुबारक इस्माईल तडवी
वडिलांचे नाव: इस्माईल तडवी
घर क्रमांक : 1440
वय : 38 लिंग : पुरुष
छायाचित्र उपलब्ध

893 TWJ5360631
नाव : आरिफ़ तडवी
वडिलांचे नाव: हमीद तडवी
घर क्रमांक : 1462
वय : 23 लिंग : पुरुष
छायाचित्र उपलब्ध

894 TWJ5430459
नाव : शबनम हमीद तडवी
वडिलांचे नाव: हमीद तडवी
घर क्रमांक : 1462
वय : 22 लिंग : महिला
छायाचित्र उपलब्ध

895 MNH1118165
नाव : हमीद हेंदर तडवी
वडिलांचे नाव: हेंदर तडवी
घर क्रमांक : 1462
वय : 45 लिंग : पुरुष
छायाचित्र उपलब्ध

896 MNH1091081
नाव : मदिना हमीद तडवी
पतीचे नाव: हमीद तडवी
घर क्रमांक : 1462
वय : 41 लिंग : महिला
छायाचित्र उपलब्ध

897 TWJ4983292
नाव : हिरकन भगवान कुंभार
वडिलांचे नाव: भगवान कुंभार
घर क्रमांक : 1043-2
वय : 74 लिंग : महिला
छायाचित्र उपलब्ध

898 TWJ0425610
नाव : किशोर भगवान कुंभार
वडिलांचे नाव: भगवान कुंभार
घर क्रमांक : 1043-2
वय : 46 लिंग : पुरुष
छायाचित्र उपलब्ध

899 MNH1122290
नाव : इसमाईल फयाज मोहमंद मन्यार
वडिलांचे नाव: फयाज मोहमंद मन्यार
घर क्रमांक : 1455-1
वय : 48 लिंग : पुरुष
छायाचित्र उपलब्ध

900 MNH1122944
नाव : तसलीमा बी इस्माईल मन्यार
वडिलांचे नाव: इस्माईल मन्यार
घर क्रमांक : 1455-1
वय : 40 लिंग : महिला
छायाचित्र उपलब्ध

901 TWJ3015096 नाव : यतीन किशोर कुरकुरे वडिलांचे नाव: किशोर कुरकुरे घर क्रमांक : वय : 35 लिंग : पुरुष छायाचित्र उपलब्ध	902 TWJ4353611 नाव : शह्नाजबी कय्युम मन्यार पतीचे नाव: कय्युम मन्यार घर क्रमांक : १८२८ वय : 50 लिंग : महिला छायाचित्र उपलब्ध	903 TWJ3015104 नाव : हेमलता उमेश मिस्तरी पतीचे नाव: उमेश मिस्तरी घर क्रमांक : वय : 41 लिंग : महिला छायाचित्र उपलब्ध
904 TWJ5511035 नाव : अनिल बरेला वडिलांचे नाव: रामचंद बरेला घर क्रमांक : ना वय : 29 लिंग : पुरुष छायाचित्र उपलब्ध	905 TWJ5510904 नाव : बानचिराम बरेला वडिलांचे नाव: दादी बरेला घर क्रमांक : ना वय : 23 लिंग : पुरुष छायाचित्र उपलब्ध	906 TWJ5461512 नाव : सुबीबाई बारेला पतीचे नाव: काळू बारेला घर क्रमांक : विटवा वय : 45 लिंग : महिला छायाचित्र उपलब्ध
907 TWJ1233667 नाव : राम मोहन पाटील वडिलांचे नाव: मोहन पाटील घर क्रमांक : झोपडी वय : 35 लिंग : पुरुष छायाचित्र उपलब्ध	908 TWJ1233675 नाव : लक्ष्मण मोहन पाटील वडिलांचे नाव: मोहन पाटील घर क्रमांक : झोपडी वय : 35 लिंग : पुरुष छायाचित्र उपलब्ध	909 TWJ4189932 नाव : सीमा राम पाटील पतीचे नाव: राम पाटील घर क्रमांक : झोपडी वय : 33 लिंग : महिला छायाचित्र उपलब्ध
910 TWJ4678025 नाव : अशरफ़ अली ऊर्फ अब्दुल गनी अत्तारी वडिलांचे नाव: तुकाराम रामदास लोंढे घर क्रमांक : 01 वय : 38 लिंग : पुरुष छायाचित्र उपलब्ध	911 TWJ1239441 नाव : राजेंद्र कमलसिंग पाटील वडिलांचे नाव: कमलसिंग पाटील घर क्रमांक : 2 वय : 35 लिंग : पुरुष छायाचित्र उपलब्ध	912 TWJ5222831 नाव : सोहीराव बारेला वडिलांचे नाव: महारू बारेला घर क्रमांक : 26 वय : 29 लिंग : पुरुष छायाचित्र उपलब्ध
913 TWJ5377197 नाव : नीलकंठ दोधू वायकोळे वडिलांचे नाव: दोधू वानखेडे घर क्रमांक : 123 वय : 66 लिंग : पुरुष छायाचित्र उपलब्ध	914 TWJ5291646 नाव : पंकज वायकोळे वडिलांचे नाव: नीलकंठ वायकोळे घर क्रमांक : 123 वय : 26 लिंग : पुरुष छायाचित्र उपलब्ध	915 TWJ3015013 नाव : कोमल बोंडे वडिलांचे नाव: शशीकांत बोंडे घर क्रमांक : 317 वय : 33 लिंग : पुरुष छायाचित्र उपलब्ध
916 TWJ4468021 नाव : प्रज्वली डिगंबर बोंडे पतीचे नाव: डिगंबर बोंडे घर क्रमांक : 325 वय : 41 लिंग : महिला छायाचित्र उपलब्ध	917 TWJ4468039 नाव : कामेश गिरिष बोंडे वडिलांचे नाव: गिरिष बोंडे घर क्रमांक : 328 वय : 30 लिंग : पुरुष छायाचित्र उपलब्ध	918 TWJ3014883 नाव : ज्योती घनश्याम बाविस्कर पतीचे नाव: घनश्याम बाविस्कर घर क्रमांक : 667 वय : 37 लिंग : महिला छायाचित्र उपलब्ध
919 TWJ4320776 नाव : मिनाक्षी कमलाकर धोबी पतीचे नाव: कमलाकर धोबी घर क्रमांक : 688A वय : 32 लिंग : महिला छायाचित्र उपलब्ध	920 TWJ5393293 नाव : मुक्ता पतीचे नाव: हर्षल चौधरी घर क्रमांक : 953 वय : 26 लिंग : महिला छायाचित्र उपलब्ध	921 TWJ3014925 नाव : हर्षल रघुनाथ चौधरी वडिलांचे नाव: रघुनाथ चौधरी घर क्रमांक : 953 वय : 33 लिंग : पुरुष छायाचित्र उपलब्ध
922 TWJ4189940 नाव : रिना विनोद पवार पतीचे नाव: विनोद पवार घर क्रमांक : १०७७ वय : 39 लिंग : महिला छायाचित्र उपलब्ध	923 TWJ2918175 नाव : कलीम सलीम शे वडिलांचे नाव: सलीम शे घर क्रमांक : 1118 ब वय : 35 लिंग : पुरुष छायाचित्र उपलब्ध	924 TWJ1239458 नाव : सफिनाबी शे इरफान मन्यार पतीचे नाव: शे इरफान मन्यार घर क्रमांक : 1128 वय : 35 लिंग : महिला छायाचित्र उपलब्ध
925 TWJ4189924 नाव : मोहसिन खान नज़िम खान वडिलांचे नाव: नाजीम खान घर क्रमांक : ११३६ वय : 35 लिंग : पुरुष छायाचित्र उपलब्ध	926 TWJ4278503 नाव : शिरीन बी मोहसिन खान पतीचे नाव: मोहसीन खान घर क्रमांक : ११३६ वय : 32 लिंग : महिला छायाचित्र उपलब्ध	927 TWJ5312004 नाव : कुर्बान तडवी वडिलांचे नाव: बाबू तडवी घर क्रमांक : 168-2 वय : 33 लिंग : पुरुष छायाचित्र उपलब्ध
928 TWJ3015088 नाव : दिपाली निलेश पाटील पतीचे नाव: निलेश पाटील घर क्रमांक : 1832 वय : 33 लिंग : महिला छायाचित्र उपलब्ध	929 TWJ5218482 नाव : नफ़ीसा तडवी पतीचे नाव: नूरमोहम्मद तडवी घर क्रमांक : 1861 वय : 25 लिंग : महिला छायाचित्र उपलब्ध	930 TWJ4189916 नाव : खिलेश भास्कर कोळी वडिलांचे नाव: भास्कर कोळी घर क्रमांक : २७८-१ वय : 33 लिंग : पुरुष छायाचित्र उपलब्ध

931 TWJ4068516
नाव : राजानिकांता नामदेव मोरे
पतीचे नाव: नामदेव मोरे
घर क्रमांक : 278-1
वय : 55 लिंग : महिला
छायाचित्र उपलब्ध

932 TWJ1653252
नाव : छाया रेवा कोळी
पतीचे नाव: रेवा कोळी
घर क्रमांक : 292/2
वय : 36 लिंग : महिला
छायाचित्र उपलब्ध

933 TWJ4718359
नाव : संगिता फालक
पतीचे नाव: हेमंत फालक
घर क्रमांक : 916/2
वय : 31 लिंग : महिला
छायाचित्र उपलब्ध

934 TWJ3014891
नाव : अनिल बन्सीलाल पाटील
वडिलांचे नाव: बन्सीलाल पाटील
घर क्रमांक : 1089/1
वय : 38 लिंग : पुरुष
छायाचित्र उपलब्ध

935 TWJ5278510
नाव : रिज़वाना बी शेख
पतीचे नाव: फ़िरोज़ शेख
घर क्रमांक : 1139-1
वय : 36 लिंग : महिला
छायाचित्र उपलब्ध

936 TWJ5532585
नाव : लोकेश कोळी
वडिलांचे नाव: रेवा कोळी
घर क्रमांक : ना
वय : 21 लिंग : पुरुष
छायाचित्र उपलब्ध

937 TWJ5571385
नाव : सुमित्रा आंबेकर
पतीचे नाव: सुपडु भागवत आंबेकर
घर क्रमांक : 85
वय : 38 लिंग : महिला
छायाचित्र उपलब्ध

938 TWJ5646864
नाव : मिता महाजन
पतीचे नाव: जीवन महाजन
घर क्रमांक : 768
वय : 38 लिंग : महिला
छायाचित्र उपलब्ध

939 TWJ4353546
नाव : सुमंगल इंगळे
वडिलांचे नाव: गणेश इंगळे
घर क्रमांक : हिंगोना
वय : 29 लिंग : पुरुष
छायाचित्र उपलब्ध

940 TWJ5657630
नाव : भीमराव टोपलू तायडे
वडिलांचे नाव: टोपलू तायडे
घर क्रमांक : 1219 बौद्ध वाडा हिंगोणे
वय : 24 लिंग : पुरुष
छायाचित्र उपलब्ध

941 TWJ5713425
नाव : रंगुबाई उमरसिंग बरेला
पतीचे नाव: सुमरसिंग बरेला
घर क्रमांक : 1
वय : 23 लिंग : महिला
छायाचित्र उपलब्ध

942 TWJ5731625
नाव : विश्वजीत पाटील
वडिलांचे नाव: प्रविणसिंग पाटील
घर क्रमांक : हिंगोना
वय : 20 लिंग : पुरुष
छायाचित्र उपलब्ध

943 TWJ5762158
नाव : मुकेश सुमारसिंग बारेला
वडिलांचे नाव: सुमारसिंग बारेला
घर क्रमांक : ऍट.पोस्ट.हिंगोणे
वय : 27 लिंग : पुरुष
छायाचित्र उपलब्ध

944 TWJ5779889
नाव : कोमल लक्ष्मण पाटील
पतीचे नाव: लक्ष्मण मोहन पाटील
घर क्रमांक : 1501
वय : 27 लिंग : महिला
छायाचित्र उपलब्ध

945 TWJ5781851
नाव : भारती सुपडु सोनावणे
पतीचे नाव: सुपडु सोनावणे
घर क्रमांक : कुंभारवाडा
वय : 37 लिंग : महिला
छायाचित्र उपलब्ध

946 TWJ5815360
नाव : दिव्या विजय राणे
वडिलांचे नाव: विजय राणे
घर क्रमांक : सदगुरु कॉलोनी
वय : 20 लिंग : महिला
छायाचित्र उपलब्ध

मतदारांचा सारांश

A) मतदारांची संख्या

		यादी प्रकार	यादी ओळख	मतदारांची संख्या			
				पुरुष	महिला	तृतिय पंथी	एकूण
I	मूळ यादी	मूळ यादी	विशेष सखोल पुनरिक्षण २०२६ च्या अंतर्गत तयार करण्यात आलेली प्रारूप मतदार यादी	514	432	0	946
				514	432	0	946

मतदार नोंदणी अधिकाऱ्याची स्वाक्षरी