मतदार यादी 2026 S13 महाराष्ट्र

विधानसभा मतदारसंघाचा क्रमांक , नाव व आरक्षण स्थिती : 11 - रावेर (सर्वसाधारण)	यादी भाग क्रमांक : 161
ज्या लोकसभा मतदारसंघात अंतर्भुत आहे त्या लोकसभा मतदारसंघाचा क्रमांक व नाव आणि आरक्षण स्थिती : 4 - रावेर (सर्वसाधारण)	

1. पुनरीक्षणाचा तपशील

पुनरीक्षणाचे वर्ष	**2026**	**यादी ओळख** विशेष सखोल पुनरिक्षण २०२६ च्या अंतर्गत तयार करण्यात आलेली प्रारूप मतदार यादी
अहर्ता दिनांक	**01-10-2026**	
पुनरिक्षणाचा प्रकार	**विशेष सखोल पुनरिक्षण 2026**	
प्रसिद्धीचा दिनांक	**31-08-2026**	

2. भाग क्र. आणि मतदान क्षेत्राचा तपशील

भागामधील विभागांचा क्रमांक आणि नाव

1-विटवे शिवार हिंगोणे
2-ग.नं.2 पैकी बेघर घरकुले हिंगोणे
3-बौध्द वाडा हिंगोणे
4-पोस्ट गल्ली हिंगोणे
5-बाजार चौक हिंगोणे
6-हिंगोणे
7-हिंगोणा

मूळ नगर किंवा गाव	: हिंगोणे
पोलीस स्थानक	: फैजपुर
तालुका	: यावल
जिल्हा	: जळगांव
पीन कोड	: 425503

3. मतदान केंद्राचा तपशील

मतदान केंद्राचा क्रमांक आणि नाव :	**मतदान केंद्राचा प्रकार (पुरुष/महिला/सर्वसाधारण)**	सर्वसाधारण
161 - हिंगोणे **मतदान केंद्राचा पत्ता :** जि.प. प्राथमिक मुलींची शाळा, उत्तरेकडील पूर्व-पश्चिम इमारत पुर्वेकडून खोली क्र.3, हिंगोणे	**या यादी भागातील सहायकारी मतदान केंद्रांची संख्या :**	0

4. मतदारांची संख्या

सुरुवातीचा अनुक्रमांक	शेवटचा अनुक्रमांक	एकूण मतदार			
		पुरुष	महिला	तृतिय पंथी	एकूण
1	959	486	473	0	959

मतदार नोंदणी अधिकाऱ्याची स्वाक्षरी

Nazri Naksha

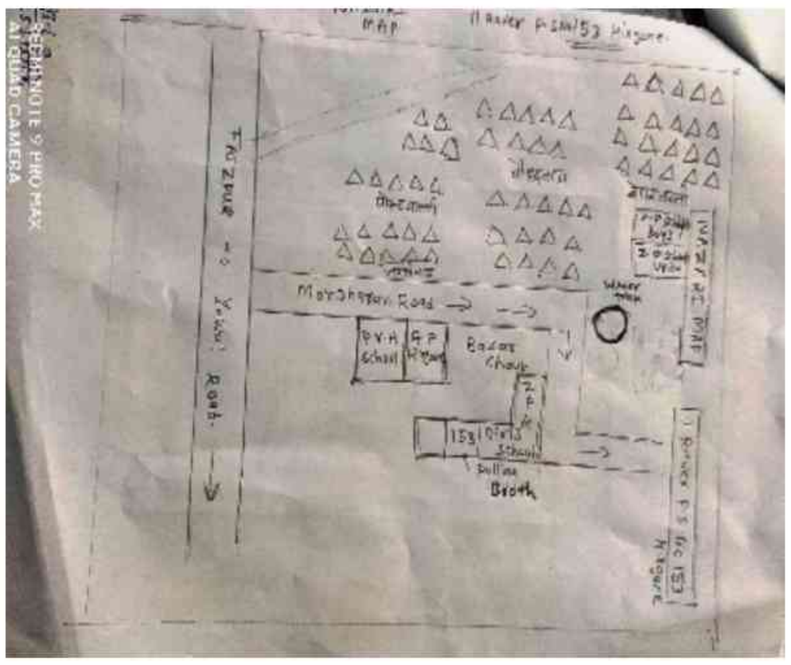

Google Map View



Polling Station Building Front View



Polling Station Front View



Cad View

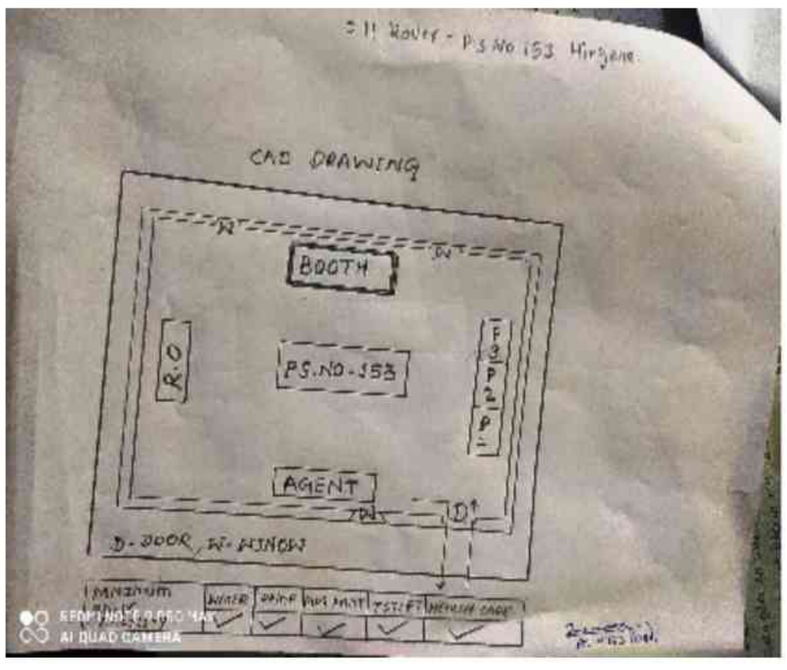

Key MAP View

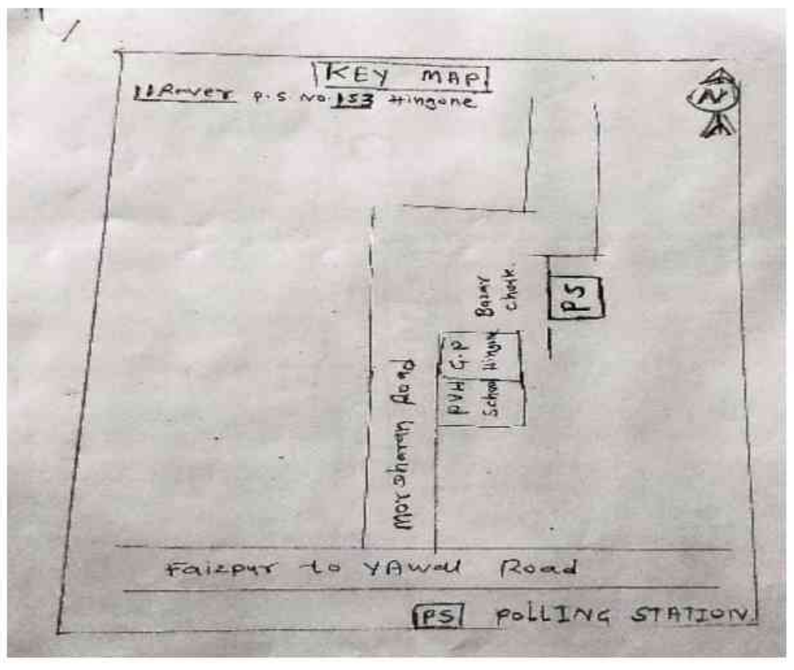

1 TWJ4278917
नाव : निशा कचरू अढाळे
पतीचे नाव: कचरू अढाळे
घर क्रमांक :
वय : 38 लिंग : महिला
छायाचित्र उपलब्ध

2 TWJ2619427
नाव : कचरु अशोक आढाळे
वडिलांचे नाव: अशोक आढाळे
घर क्रमांक : -
वय : 38 लिंग : पुरुष
छायाचित्र उपलब्ध

3 TWJ3230976
नाव : सुनिता अरूण अढाळे
पतीचे नाव: अरूण अढाळे
घर क्रमांक : -
वय : 36 लिंग : महिला
छायाचित्र उपलब्ध

4 TWJ2619450
नाव : किरण काशिनाथ भारंबे
वडिलांचे नाव: काशिनाथ भारंबे
घर क्रमांक : -
वय : 37 लिंग : पुरुष
छायाचित्र उपलब्ध

5 TWJ2619468
नाव : प्रशांत काशिनाथ भारंबे
वडिलांचे नाव: काशिनाथ भारंबे
घर क्रमांक : -
वय : 35 लिंग : पुरुष
छायाचित्र उपलब्ध

6 TWJ2619344
नाव : पुनम वसंत भोळे
वडिलांचे नाव: वसंत भोळे
घर क्रमांक : -
वय : 34 लिंग : महिला
छायाचित्र उपलब्ध

7 TWJ3083201
नाव : सिमा रामचंद्र बोरडे
वडिलांचे नाव: रामचंद्र बोरडे
घर क्रमांक : -
वय : 37 लिंग : महिला
छायाचित्र उपलब्ध

8 TWJ2619393
नाव : सागर वामन हिवरे
वडिलांचे नाव: वामन हिवरे
घर क्रमांक : -
वय : 35 लिंग : पुरुष
छायाचित्र उपलब्ध

9 TWJ2619385
नाव : गिता ललीत जंगले
पतीचे नाव: ललीत जंगले
घर क्रमांक : -
वय : 35 लिंग : महिला
छायाचित्र उपलब्ध

10 TWJ2619401
नाव : भूषण सोपान नेहेते
वडिलांचे नाव: सोपान नेहते
घर क्रमांक : -
वय : 39 लिंग : पुरुष
छायाचित्र उपलब्ध

11 TWJ2619369
नाव : इमरान रफिक पिंजारी
वडिलांचे नाव: रफिक पिंजारी
घर क्रमांक : -
वय : 33 लिंग : पुरुष
छायाचित्र उपलब्ध

12 TWJ2619377
नाव : नुरजहाँबी रफिक पिंजारी
वडिलांचे नाव: इकबाल पिंजारी
घर क्रमांक :
वय : 33 लिंग : महिला
छायाचित्र उपलब्ध

13 TWJ2619435
नाव : हर्षल भागवत सावळे
वडिलांचे नाव: भागवत सावळे
घर क्रमांक : -
वय : 34 लिंग : पुरुष
छायाचित्र उपलब्ध

14 TWJ3167277
नाव : सुपडु बाबु तडवी
वडिलांचे नाव: बाबु तडवी
घर क्रमांक :
वय : 34 लिंग : पुरुष
छायाचित्र उपलब्ध

15 TWJ3230984
नाव : हमिदखा छबुखा तडवी
वडिलांचे नाव: छबुखा तडवी
घर क्रमांक : -
वय : 40 लिंग : पुरुष
छायाचित्र उपलब्ध

16 TWJ3230992
नाव : नफिसा हमिदखा तडवी
पतीचे नाव: हमिदखा तडवी
घर क्रमांक : -
वय : 40 लिंग : महिला
छायाचित्र उपलब्ध

17 TWJ3083193
नाव : अजीत छबु तडवी
वडिलांचे नाव: छबु तडवी
घर क्रमांक : -
वय : 41 लिंग : पुरुष
छायाचित्र उपलब्ध

18 TWJ4353785
नाव : माधुरी अनिल तायडे
पतीचे नाव: अनिल तायडे
घर क्रमांक : २३
वय : 32 लिंग : महिला
छायाचित्र उपलब्ध

19 TWJ3231008
नाव : संगिता कमलाकर तायडे
पतीचे नाव: कमलाकर तायडे
घर क्रमांक : -
वय : 36 लिंग : महिला
छायाचित्र उपलब्ध

20 TWJ2619419
नाव : गोविंदा बुधा तायडे
वडिलांचे नाव: बुधा तायडे
घर क्रमांक : -
वय : 35 लिंग : पुरुष
छायाचित्र उपलब्ध

21 TWJ2619351
नाव : अनिल गुलाब तायडे
वडिलांचे नाव: गुलाब तायडे
घर क्रमांक : -
वय : 34 लिंग : पुरुष
छायाचित्र उपलब्ध

22 TWJ2619443
नाव : अमर चंद्रकांत तायडे
वडिलांचे नाव: चंद्रकांत तायडे
घर क्रमांक : -
वय : 34 लिंग : पुरुष
छायाचित्र उपलब्ध

23 MNH1093343
नाव : काशिनाथ हरी बारेजा
वडिलांचे नाव: हरी बारेजा
घर क्रमांक : झो
वय : 59 लिंग : पुरुष
छायाचित्र उपलब्ध

24 MNH1092568
नाव : बारेजा राधा काशिनाथ बारेजा
पतीचे नाव: काशिनाथ बारेजा
घर क्रमांक : झो
वय : 54 लिंग : महिला
छायाचित्र उपलब्ध

25 TWJ4546008
नाव : शेलेबाई देवराम बरेला
पतीचे नाव: देवराम बरेला
घर क्रमांक : 01
वय : 43 लिंग : महिला
छायाचित्र उपलब्ध

26 TWJ4538641
नाव : प्रांजल शालिक भालेराव
वडिलांचे नाव: शालिक भालेराव
घर क्रमांक : 01
वय : 27 लिंग : पुरुष
छायाचित्र उपलब्ध

27 TWJ4538658
नाव : मोनाली सतीश भारंबे
वडिलांचे नाव: सतीश भारंबे
घर क्रमांक : 01
वय : 27 लिंग : महिला
छायाचित्र उपलब्ध

28 TWJ4538625
नाव : पूनम रमेश बोदडे
पतीचे नाव: रमेश बोदडे
घर क्रमांक : 01
वय : 27 लिंग : महिला
छायाचित्र उपलब्ध

29 TWJ4555025
नाव : सीमा पंकज लोंढे
पतीचे नाव: पंकज लोंढे
घर क्रमांक : 01
वय : 39 लिंग : महिला
छायाचित्र उपलब्ध

30 TWJ4563995
नाव : सारिका देवानंद रगडे
पतीचे नाव: देवानंद रगडे
घर क्रमांक : 01
वय : 26 लिंग : महिला
छायाचित्र उपलब्ध

31 TWJ4547907
नाव : अल्लाउद्दीन सिराज तडवी
वडिलांचे नाव: सिराज तडवी
घर क्रमांक : 01
वय : 32 लिंग : पुरुष
छायाचित्र उपलब्ध

32 TWJ4545992
नाव : पूनम आनंदा तायडे
पतीचे नाव: आनंदा तायडे
घर क्रमांक : 01
वय : 30 लिंग : महिला
छायाचित्र उपलब्ध

33 TWJ4278701
नाव : तुषार सोपान नेहेते
वडिलांचे नाव: सोपान नेहेते
घर क्रमांक : 10
वय : 32 लिंग : पुरुष
छायाचित्र उपलब्ध

34 TWJ1652965
नाव : सुनिल गोवर्धन आढाळे
वडिलांचे नाव: गोवर्धन आढाळे
घर क्रमांक : 19
वय : 40 लिंग : पुरुष
छायाचित्र उपलब्ध

35 TWJ4536421
नाव : केसरबाई गंगाराम बारेला
पतीचे नाव: गंगाराम बारेला
घर क्रमांक : २०
वय : 50 लिंग : महिला
छायाचित्र उपलब्ध

36 TWJ4701363
नाव : बानोबी खान
पतीचे नाव: साहेबू खान
घर क्रमांक : 26
वय : 36 लिंग : महिला
छायाचित्र उपलब्ध

37 TWJ4561478
नाव : पूनम विनायक सूरवाडे
पतीचे नाव: विनायक सूरवाडे
घर क्रमांक : 32
वय : 28 लिंग : महिला
छायाचित्र उपलब्ध

38 TWJ4701413
नाव : अनिता लोंढे
पतीचे नाव: संतोष लोंढे
घर क्रमांक : 36
वय : 40 लिंग : महिला
छायाचित्र उपलब्ध

39 TWJ4705570
नाव : सायराबानू इमरान पिंजारी
पतीचे नाव: इमरान पिंजारी
घर क्रमांक : 36
वय : 26 लिंग : महिला
छायाचित्र उपलब्ध

40 TWJ1653088
नाव : सुनिल मोतीराम चौधरी
वडिलांचे नाव: मोतीराम चौधरी
घर क्रमांक : 92
वय : 66 लिंग : पुरुष
छायाचित्र उपलब्ध

41 TWJ1653096
नाव : सुनिता सुनिल चौधरी
पतीचे नाव: सुनिल चौधरी
घर क्रमांक : 92
वय : 60 लिंग : महिला
छायाचित्र उपलब्ध

42 TWJ4701421
नाव : माधुरी हर्षल सावळे
पतीचे नाव: हर्षल सावळे
घर क्रमांक : 96
वय : 27 लिंग : महिला
छायाचित्र उपलब्ध

43 TWJ4701405
नाव : नम्रता धर्मराज तायडे
पतीचे नाव: धर्मराज तायडे
घर क्रमांक : 256
वय : 26 लिंग : महिला
छायाचित्र उपलब्ध

44 TWJ4518361
नाव : परवीन सुपडू तडवी
पतीचे नाव: सुपडू तडवी
घर क्रमांक : 623
वय : 37 लिंग : महिला
छायाचित्र उपलब्ध

45 TWJ4719738
नाव : लेखा राणे
पतीचे नाव: निखिल राणे
घर क्रमांक : 1021
वय : 29 लिंग : महिला
छायाचित्र उपलब्ध

46 TWJ3230901
नाव : प्रतिक अनिल भालेराव
वडिलांचे नाव: अनिल भालेराव
घर क्रमांक : 1217
वय : 35 लिंग : पुरुष
छायाचित्र उपलब्ध

47 TWJ4555033
नाव : ज्योती रुपेश बोदडे
पतीचे नाव: रुपेश भालेराव
घर क्रमांक : 1230
वय : 33 लिंग : महिला
छायाचित्र उपलब्ध

48 TWJ1653013
नाव : ज्योती शंकर पांडव
पतीचे नाव: शंकर पांडव
घर क्रमांक : 1246
वय : 43 लिंग : महिला
छायाचित्र उपलब्ध

49 TWJ4555009
नाव : विद्या विजय तायडे
पतीचे नाव: विजय तायडे
घर क्रमांक : 1256
वय : 59 लिंग : महिला
छायाचित्र उपलब्ध

50 TWJ5372230
नाव : ऋषिकेश राजेंद्र बोदडे
वडिलांचे नाव: राजेंद्र बोदडे
घर क्रमांक : 1262
वय : 24 लिंग : पुरुष
छायाचित्र उपलब्ध

51 TWJ4536751
नाव : संदीप तुकाराम लोंढे
वडिलांचे नाव: तुकाराम लोंढे
घर क्रमांक : १२७२
वय : 43 लिंग : पुरुष
छायाचित्र उपलब्ध

52 TWJ4536744
नाव : दर्शन तुकाराम लोंढे
वडिलांचे नाव: तुकाराम लोंढे
घर क्रमांक : १२७२
वय : 35 लिंग : पुरुष
छायाचित्र उपलब्ध

53 TWJ4536769
नाव : काजल संदीप लोंढे
पतीचे नाव: संदीप लोंढे
घर क्रमांक : १२७२
वय : 32 लिंग : महिला
छायाचित्र उपलब्ध

54 TWJ1652999
नाव : वैभव विजय लोंढे
वडिलांचे नाव: विजय लोंढे
घर क्रमांक : 1297
वय : 34 लिंग : पुरुष
छायाचित्र उपलब्ध

55 TWJ3230935
नाव : उत्तम मिलींद लोंढे
वडिलांचे नाव: मिलींद लोंढे
घर क्रमांक : 1298
वय : 35 लिंग : पुरुष
छायाचित्र उपलब्ध

56 TWJ3230950
नाव : मिलींद विष्णु गाजरे
वडिलांचे नाव: विष्णु गाजरे
घर क्रमांक : 1375
वय : 38 लिंग : पुरुष
छायाचित्र उपलब्ध

57 TWJ4564019
नाव : प्रणीता दिलीप वायकोले
वडिलांचे नाव: दिलीप वायकोले
घर क्रमांक : 1394
वय : 27 लिंग : महिला
छायाचित्र उपलब्ध

58 TWJ4563979
नाव : विनोद आण्णा वडर
वडिलांचे नाव: आण्णा वडर
घर क्रमांक : 1457
वय : 40 लिंग : पुरुष
छायाचित्र उपलब्ध

59 TWJ4563987
नाव : मंगल आण्णा वडर
वडिलांचे नाव: आण्णा वडर
घर क्रमांक : 1457
वय : 35 लिंग : पुरुष
छायाचित्र उपलब्ध

60 TWJ3230968
नाव : जितेंद्र रविंद्र तायडे
वडिलांचे नाव: रविंद्र तायडे
घर क्रमांक : 1538
वय : 34 लिंग : पुरुष
छायाचित्र उपलब्ध

61 TWJ1652973
नाव : सुपडु मिलिंद तायडे
वडिलांचे नाव: मिलिंद तायडे
घर क्रमांक : 1231/2
वय : 34 लिंग : पुरुष
छायाचित्र उपलब्ध

62 TWJ3230919
नाव : विशाल रविंद्र तायडे
वडिलांचे नाव: रविंद्र तायडे
घर क्रमांक : 1231/3
वय : 34 लिंग : पुरुष
छायाचित्र उपलब्ध

63 TWJ4536405
नाव : विशाल मच्छिंद्र तायडे
वडिलांचे नाव: मच्छिंद्र तायडे
घर क्रमांक : १२४०-२
वय : 32 लिंग : पुरुष
छायाचित्र उपलब्ध

64 TWJ1653005
नाव : ज्ञानदेव सुकदेव भालेराव
वडिलांचे नाव: सुकदेव भालेराव
घर क्रमांक : 1244/1
वय : 35 लिंग : पुरुष
छायाचित्र उपलब्ध

65 TWJ4719720
नाव : कलाबाई तायडे
पतीचे नाव: मुरलीधर तायडे
घर क्रमांक : 1280-3
वय : 75 लिंग : महिला
छायाचित्र उपलब्ध

66 TWJ1653054
नाव : प्रविण श्रीधर लोखंडे
वडिलांचे नाव: श्रीधर लोखंडे
घर क्रमांक : 1365/1
वय : 43 लिंग : पुरुष
छायाचित्र उपलब्ध

67 TWJ4536413
नाव : विनय सुरेश भालेराव
वडिलांचे नाव: सुरेश भालेराव
घर क्रमांक : १२४४-२
वय : 27 लिंग : पुरुष
छायाचित्र उपलब्ध

68 TWJ5713755
नाव : अफ़साना लतीब तडवी
पतीचे नाव: लतीब भिकन तडवी
घर क्रमांक : 1
वय : 50 लिंग : महिला
छायाचित्र उपलब्ध

69 TWJ5713763
नाव : सलीम लतीब तडवी
वडिलांचे नाव: लतीब भिकन तडवी
घर क्रमांक : 1
वय : 23 लिंग : पुरुष
छायाचित्र उपलब्ध

70 TWJ5732540
नाव : पंकज रमेश बारेला
वडिलांचे नाव: रमेश बारेला
घर क्रमांक : झोपडी
वय : 26 लिंग : पुरुष
छायाचित्र उपलब्ध

71 TWJ5732557
नाव : नंदाबाई दिनेश बारेला
पतीचे नाव: दिनेश बारेला
घर क्रमांक : झोपडी
वय : 29 लिंग : महिला
छायाचित्र उपलब्ध

72 TWJ5807573
नाव : गंगा सुरेश बरेला
वडिलांचे नाव: सुरेश बरेला
घर क्रमांक : मोर धरण
वय : 22 लिंग : पुरुष
छायाचित्र उपलब्ध

73 TWJ5808316
नाव : रुख्मा सुरेश बरेला
पतीचे नाव: सुरेश बरेला
घर क्रमांक : मोर धरण
वय : 49 लिंग : महिला
छायाचित्र उपलब्ध

74 TWJ5808324
नाव : दीपक सुरेश बरेला
वडिलांचे नाव: सुरेश बरेला
घर क्रमांक : मोर धरण
वय : 25 लिंग : पुरुष
छायाचित्र उपलब्ध

75 TWJ5808365
नाव : भारती कुवरसिंग बारेला
पतीचे नाव: कुवरसिंग लालसिंह बारेला
घर क्रमांक : 1491
वय : 43 लिंग : महिला
छायाचित्र उपलब्ध

76 TWJ5808704
नाव : कुवरसिंग लालसिंह बारेला
वडिलांचे नाव: लालसिंह नानजी बारेला
घर क्रमांक : 1389
वय : 58 लिंग : पुरुष
छायाचित्र उपलब्ध

77 TWJ5809363
नाव : रिंकी मनीष बारेला
पतीचे नाव: मनिष कुवरसिंग बारेला
घर क्रमांक : 1423
वय : 21 लिंग : महिला
छायाचित्र उपलब्ध

78 TWJ5809348
नाव : मिनेश कुवरसिंग बारेला
वडिलांचे नाव: कुवरसिंग लालसिंह बारेला
घर क्रमांक : 1432
वय : 22 लिंग : पुरुष
छायाचित्र उपलब्ध

79 TWJ2811032
नाव : प्रकाश आत्माराम भिल्ल
वडिलांचे नाव: आत्माराम भिल्ल
घर क्रमांक : 1745
वय : 36 लिंग : पुरुष
छायाचित्र उपलब्ध

80 TWJ2811024
नाव : दिपक आत्माराम भिल्ल
वडिलांचे नाव: आत्माराम भिल्ल
घर क्रमांक : 1745
वय : 34 लिंग : पुरुष
छायाचित्र उपलब्ध

81 TWJ2811016
नाव : कुणाल नरेंद्र बोदडे
वडिलांचे नाव: नरेंद्र बोदडे
घर क्रमांक : 1529
वय : 35 लिंग : पुरुष
छायाचित्र उपलब्ध

82 TWJ4353793
नाव : गोकुळ आनंदा इंधाटे
वडिलांचे नाव: आनंदा इंधाटे
घर क्रमांक : १५
वय : 39 लिंग : पुरुष
छायाचित्र उपलब्ध

83 TWJ4353801
नाव : भाग्यश्री गोकुळ इंधाटे
पतीचे नाव: गोकुळ इंधाटे
घर क्रमांक : १५
वय : 36 लिंग : महिला
छायाचित्र उपलब्ध

84 TWJ3015567
नाव : शेख शरीफ शेख सुपडु मन्यार
वडिलांचे नाव: सुपडु मन्यार
घर क्रमांक :
वय : 32 लिंग : पुरुष
छायाचित्र उपलब्ध

85 TWJ3015716
नाव : जूबेर अहमद नबी शेख
वडिलांचे नाव: नबी शेख
घर क्रमांक :
वय : 34 लिंग : पुरुष
छायाचित्र उपलब्ध

86 TWJ3167327
नाव : लखन खुडलिक सोनवणे
वडिलांचे नाव: खुडलिक सोनवो
घर क्रमांक :
वय : 34 लिंग : पुरुष
छायाचित्र उपलब्ध

87 TWJ4353850
नाव : लक्ष्मी लखन सोनावणे
पतीचे नाव: लखन सोनावणे
घर क्रमांक : ३२
वय : 29 लिंग : महिला
छायाचित्र उपलब्ध

88 TWJ4353843
नाव : जहानूर मजीत तडवी
पतीचे नाव: मजीत तडवी
घर क्रमांक : १७
वय : 36 लिंग : महिला
छायाचित्र उपलब्ध

89 TWJ4353835
नाव : मजीत जुम्मा तडवी
वडिलांचे नाव: जुम्मा तडवी
घर क्रमांक : १७
वय : 35 लिंग : पुरुष
छायाचित्र उपलब्ध

90 TWJ4353827
नाव : कुर्बान जुम्मा तडवी
वडिलांचे नाव: जुम्मा तडवी
घर क्रमांक : १७
वय : 31 लिंग : पुरुष
छायाचित्र उपलब्ध

91 TWJ4353819
नाव : आरीफ जुम्मा तडवी
वडिलांचे नाव: जुम्मा तडवी
घर क्रमांक : १७
वय : 30 लिंग : पुरुष
छायाचित्र उपलब्ध

92 TWJ3015450
नाव : संजय प्रभाकर तायडे
वडिलांचे नाव: प्रभाकर तायडे
घर क्रमांक :
वय : 36 लिंग : पुरुष
छायाचित्र उपलब्ध

93 MNH0207415
नाव : शबनूर रफीक पिंजारी
पतीचे नाव: रफीक पिंजारी
घर क्रमांक : बेघर
वय : 51 लिंग : महिला
छायाचित्र उपलब्ध

94 MNH1094804
नाव : रमेश श्रावण भिल्ल
वडिलांचे नाव: श्रावण भिल्ल
घर क्रमांक : Zo.
वय : 53 लिंग : पुरुष
छायाचित्र उपलब्ध

95 MNH1093897
नाव : सुमन रमेश भिल्ल
पतीचे नाव: रमेश भिल्ल
घर क्रमांक : Zo.
वय : 48 लिंग : महिला
छायाचित्र उपलब्ध

96 MNH1092501
नाव : निसारखान नुरखान खान
वडिलांचे नाव: नुरखान खान
घर क्रमांक : झो.
वय : 47 लिंग : पुरुष
छायाचित्र उपलब्ध

97 MNH1135938
नाव : मुबारक सुपडु तडवी
वडिलांचे नाव: सुपडु तडवी
घर क्रमांक : झो.
वय : 47 लिंग : पुरुष
छायाचित्र उपलब्ध

98 MNH1092550
नाव : फिरोज सुपडू मन्यार
वडिलांचे नाव: सुपडू मन्यार
घर क्रमांक : झोपडी
वय : 41 लिंग : पुरुष
छायाचित्र उपलब्ध

99 MNH1092352
नाव : कयुम शे. गनी शे
वडिलांचे नाव: गनी शे
घर क्रमांक : झोपडी
वय : 42 लिंग : पुरुष
छायाचित्र उपलब्ध

100 MNH1122928
नाव : महिराज बी ताहेर शेख
पतीचे नाव: ताहेर शेख
घर क्रमांक : झोपडी
वय : 43 लिंग : महिला
छायाचित्र उपलब्ध

101 TWJ1244821
नाव : वंदना पुंडलीक सोनवणे
वडिलांचे नाव: पुंडलीक सोनवणे
घर क्रमांक : झोपडी
वय : 41 लिंग : महिला
छायाचित्र उपलब्ध

102 MNH1092659
नाव : शब्बीर फकिरा ताडवी
वडिलांचे नाव: फकिरा ताडवी
घर क्रमांक : झोपडी
वय : 50 लिंग : पुरुष
छायाचित्र उपलब्ध

103 MNH1094325
नाव : रुखसाना शब्बीर तडवी
पतीचे नाव: शब्बीर तडवी
घर क्रमांक : झोपडी
वय : 44 लिंग : महिला
छायाचित्र उपलब्ध

104 MNH1125582
नाव : हसीना हबीब तडवी
पतीचे नाव: हबीब तडवी
घर क्रमांक : झोपडी
वय : 56 लिंग : महिला
छायाचित्र उपलब्ध

105 MNH1094887
नाव : सायरा सलीम तडवी
पतीचे नाव: सलीम तडवी
घर क्रमांक : झोपडी
वय : 41 लिंग : महिला
छायाचित्र उपलब्ध

106 TWJ5365945
नाव : प्रशिक बोदडे
वडिलांचे नाव: कुंदन बोदडे
घर क्रमांक : 2
वय : 24 लिंग : पुरुष
छायाचित्र उपलब्ध

107 MNH1092972
नाव : गोपाळ राहुल बोदडे
वडिलांचे नाव: राहुल बोदडे
घर क्रमांक : झो-2
वय : 43 लिंग : पुरुष
छायाचित्र उपलब्ध

108 MNH1093673
नाव : ज्योती कुंदन बोदडे
पतीचे नाव: कुंदन बोदडे
घर क्रमांक : झो-2
वय : 42 लिंग : महिला
छायाचित्र उपलब्ध

109 TWJ0428789
नाव : सलिम सरदार शे
वडिलांचे नाव: सरदार शे
घर क्रमांक : Zo 2
वय : 51 लिंग : पुरुष
छायाचित्र उपलब्ध

110 TWJ0428799
नाव : शकिलाबी सलिम शे
पतीचे नाव: सलिम शे
घर क्रमांक : Zo 2
वय : 47 लिंग : महिला
छायाचित्र उपलब्ध

111 TWJ0428373
नाव : हौसाबाई त्र्यंबक तायडे
पतीचे नाव: त्र्यंबक तायडे
घर क्रमांक : 3
वय : 79 लिंग : महिला
छायाचित्र उपलब्ध

112 TWJ0428383
नाव : अनिल त्र्यंबक तायडे
वडिलांचे नाव: त्र्यंबक तायडे
घर क्रमांक : 3
वय : 51 लिंग : पुरुष
छायाचित्र उपलब्ध

113 TWJ4480521
नाव : सागर अनिल तायडे
वडिलांचे नाव: अनिल तायडे
घर क्रमांक : 3
वय : 28 लिंग : पुरुष
छायाचित्र उपलब्ध

114 TWJ0428800
नाव : सायराबी गनी शेख
पतीचे नाव: गनी शेख
घर क्रमांक : Zo 3
वय : 73 लिंग : महिला
छायाचित्र उपलब्ध

115 TWJ0428834
नाव : सईनाजबी सरवर शेख
पतीचे नाव: सरवर शेख
घर क्रमांक : Zo 4
वय : 50 लिंग : महिला
छायाचित्र उपलब्ध

116 TWJ0428826
नाव : सरवर सरदार शे
वडिलांचे नाव: सरदार शे
घर क्रमांक : Zo 4
वय : 78 लिंग : पुरुष
छायाचित्र उपलब्ध

117 TWJ5366034
नाव : सपना पिंजारी
पतीचे नाव: सुलतान पिंजारी
घर क्रमांक : 05
वय : 26 लिंग : महिला
छायाचित्र उपलब्ध

118 TWJ5365960
नाव : परवीन पिंजारी
पतीचे नाव: अरमान पिंजारी
घर क्रमांक : 05
वय : 23 लिंग : महिला
छायाचित्र उपलब्ध

119 TWJ5366018
नाव : अयनुर बाई तडवी
पतीचे नाव: मुबारक तडवी
घर क्रमांक : 05
वय : 32 लिंग : महिला
छायाचित्र उपलब्ध

120 TWJ4980280
नाव : अरुणा रमेश तायडे
पतीचे नाव: रमेश तायडे
घर क्रमांक : 6
वय : 56 लिंग : महिला
छायाचित्र उपलब्ध

121 TWJ4980298
नाव : किरण बाबुराव तायडे
वडिलांचे नाव: बाबुराव तायडे
घर क्रमांक : 6
वय : 50 लिंग : पुरुष
छायाचित्र उपलब्ध

122 MNH1094655
नाव : रत्ना किरण तायडे
पतीचे नाव: किरण तायडे
घर क्रमांक : झो-6
वय : 49 लिंग : महिला
छायाचित्र उपलब्ध

123 TWJ4278768
नाव : शेख युसुफ
वडिलांचे नाव: शेख यासिन
घर क्रमांक : 7
वय : 32 लिंग : पुरुष
छायाचित्र उपलब्ध

124 TWJ5365986
नाव : रुबिना बी
पतीचे नाव: शेख युसूफ
घर क्रमांक : 7
वय : 29 लिंग : महिला
छायाचित्र उपलब्ध

125 TWJ0428420
नाव : अनुसया विश्वनाथ तायडे
पतीचे नाव: विश्वनाथ तायडे
घर क्रमांक : 7
वय : 59 लिंग : महिला
छायाचित्र उपलब्ध

126 TWJ0428842
नाव : यासीन इब्राहिम शेख
वडिलांचे नाव: इब्राहिम शेख
घर क्रमांक : Zo 7
वय : 65 लिंग : पुरुष
छायाचित्र उपलब्ध

127 TWJ0428858
नाव : जाहेदाबी यासिन शे
पतीचे नाव: यासिन शे
घर क्रमांक : Zo 7
वय : 60 लिंग : महिला
छायाचित्र उपलब्ध

128 TWJ0428446
नाव : विमल गिरधर मेढे
पतीचे नाव: गिरधर मेढे
घर क्रमांक : 8
वय : 54 लिंग : महिला
छायाचित्र उपलब्ध

129 MNH1134147
नाव : रुक्सानाबी सलिम शेख
पतीचे नाव: सलिम शेख
घर क्रमांक : झो-8
वय : 49 लिंग : महिला
छायाचित्र उपलब्ध

130 TWJ0428868
नाव : माया प्रमोद मोरे
पतीचे नाव: प्रमोद मोरे
घर क्रमांक : Zo 9
वय : 60 लिंग : महिला
छायाचित्र उपलब्ध

131 MNH1124817
नाव : प्रदिप प्रमोद मोरे
वडिलांचे नाव: प्रमोद मोरे
घर क्रमांक : झो.9
वय : 39 लिंग : पुरुष
छायाचित्र उपलब्ध

132 MNH0207126
नाव : नैशादबी नुरखा खान
पतीचे नाव: नुरखा खान
घर क्रमांक : Zo 10
वय : 54 लिंग : महिला
छायाचित्र उपलब्ध

133 MNH1094234
नाव : मुमताजबी नुरखान खान
वडिलांचे नाव: नुरखान खान
घर क्रमांक : झो.10
वय : 42 लिंग : महिला
छायाचित्र उपलब्ध

134 TWJ4278750
नाव : शेख शकील
वडिलांचे नाव: शेख मकबूल
घर क्रमांक : 11
वय : 36 लिंग : पुरुष
छायाचित्र उपलब्ध

135 MNH0207183
नाव : शेख मक़बूल शेख यासिन
वडिलांचे नाव: शेख यासीन
घर क्रमांक : Zo 11
वय : 79 लिंग : पुरुष
छायाचित्र उपलब्ध

136 MNH1094127
नाव : वसंत काशिराम सोनवणे
वडिलांचे नाव: काशिराम सोनवणे
घर क्रमांक : झो-11
वय : 54 लिंग : पुरुष
छायाचित्र उपलब्ध

137 TWJ0428878
नाव : रेखा वसंत सोनवणे
पतीचे नाव: वसंत सोनवणे
घर क्रमांक : Zo 11
वय : 51 लिंग : महिला
छायाचित्र उपलब्ध

138 MNH1125533
नाव : हजराबाई रशिद तडवी
पतीचे नाव: रशिद तडवी
घर क्रमांक : झो-11
वय : 45 लिंग : महिला
छायाचित्र उपलब्ध

139 TWJ5365978
नाव : प्रकाश तायडे
वडिलांचे नाव: विनोद तायडे
घर क्रमांक : 12
वय : 23 लिंग : पुरुष
छायाचित्र उपलब्ध

140 MNH0207225
नाव : प्रमिला रुस्तम भील्ल
पतीचे नाव: रुस्तम भील्ल
घर क्रमांक : Zo 12
वय : 54 लिंग : महिला
छायाचित्र उपलब्ध

141 MNH1122910
नाव : शाहनूरबी मक़बूल शेख
पतीचे नाव: मक़बूल शेख
घर क्रमांक : झो-12
वय : 67 लिंग : महिला
छायाचित्र उपलब्ध

142 TWJ0428888
नाव : प्रभाकर चावदास तायडे
वडिलांचे नाव: चावदास तायडे
घर क्रमांक : Zo 12
वय : 69 लिंग : पुरुष
छायाचित्र उपलब्ध

143 MNH1124908
नाव : विनोद प्रभाकर तायडे
वडिलांचे नाव: प्रभाकर तायडे
घर क्रमांक : झो-12
वय : 45 लिंग : पुरुष
छायाचित्र उपलब्ध

144 MNH1094762
नाव : रत्ना विनोद तायडे
पतीचे नाव: विनोद तायडे
घर क्रमांक : झो-12
वय : 43 लिंग : महिला
छायाचित्र उपलब्ध

145 TWJ0429040
नाव : दगाबाई जोहर तडवी
पतीचे नाव: जोहर तडवी
घर क्रमांक : Be Gh 13
वय : 61 लिंग : महिला
छायाचित्र उपलब्ध

146 MNH1094267
नाव : इंदू विठ्ठल मोरे
पतीचे नाव: विठ्ठल मोरे
घर क्रमांक : झो-13
वय : 48 लिंग : महिला
छायाचित्र उपलब्ध

147 TWJ1609296
नाव : मुस्ताफ अब्दुल रशिद शेख
वडिलांचे नाव: अब्दुल रशिद शेख
घर क्रमांक : झो-13
वय : 74 लिंग : पुरुष
छायाचित्र उपलब्ध

148 MNH1124619
नाव : सलिम सुपडु तडवी
वडिलांचे नाव: सुपडु तडवी
घर क्रमांक : झो 13
वय : 38 लिंग : पुरुष
छायाचित्र उपलब्ध

149 TWJ0428957
नाव : कोकिळा आनंदा इधाटे
पतीचे नाव: आनंदा इधाटे
घर क्रमांक : Zo 15
वय : 60 लिंग : महिला
छायाचित्र उपलब्ध

150 MNH1094846
नाव : सुनिल आनंदा इधाटे
वडिलांचे नाव: आनंदा इधाटे
घर क्रमांक : झो-15
वय : 46 लिंग : पुरुष
छायाचित्र उपलब्ध

151 MNH1094515
नाव : सुनिता सुनिल ईनघाते
पतीचे नाव: सुनिल ईनघाते
घर क्रमांक : झो-15
वय : 43 लिंग : महिला
छायाचित्र उपलब्ध

152 MNH1136183
नाव : तुषार भिका पाटील
वडिलांचे नाव: भिका पाटील
घर क्रमांक : झो-16
वय : 43 लिंग : पुरुष
छायाचित्र उपलब्ध

153 TWJ4480505
नाव : जुबेदा आमद तडवी
पतीचे नाव: आमद तडवी
घर क्रमांक : 17
वय : 64 लिंग : महिला
छायाचित्र उपलब्ध

154 TWJ4480539
नाव : राजु आमद तडवी
वडिलांचे नाव: आमद तडवी
घर क्रमांक : 17
वय : 43 लिंग : पुरुष
छायाचित्र उपलब्ध

155 TWJ4480513
नाव : शाबजान राजु तडवी
पतीचे नाव: राजु तडवी
घर क्रमांक : 17
वय : 35 लिंग : महिला
छायाचित्र उपलब्ध

156 TWJ4608626
नाव : शाहीन आरिफ़ तडवी
पतीचे नाव: आरिफ़ तडवी
घर क्रमांक : 17
वय : 26 लिंग : महिला
छायाचित्र उपलब्ध

157 TWJ0428482
नाव : सुपडाबाई बिऱ्हामखा तडवी
पतीचे नाव: बिऱ्हामखा तडवी
घर क्रमांक : 18
वय : 60 लिंग : महिला
छायाचित्र उपलब्ध

158 TWJ1609247
नाव : आयशा राजु तडवी
पतीचे नाव: राजु तडवी
घर क्रमांक : 18
वय : 39 लिंग : महिला
छायाचित्र उपलब्ध

159 MNH1095520
नाव : राजु बीऱ्हाम तडवी
वडिलांचे नाव: बीऱ्हाम तडवी
घर क्रमांक : 18
वय : 38 लिंग : पुरुष
छायाचित्र उपलब्ध

160 TWJ0428503
नाव : कासाबाई गोवर्धन आढाळे
पतीचे नाव: गोवर्धन आढाळे
घर क्रमांक : 19
वय : 60 लिंग : महिला
छायाचित्र उपलब्ध

161 MNH0206581
नाव : ढेमसिंग रायला बारेला
वडिलांचे नाव: रायला बारेला
घर क्रमांक : 20
वय : 76 लिंग : पुरुष
छायाचित्र उपलब्ध

162 MNH0206599
नाव : नानुबाई ढेमसिंग बारेला
पतीचे नाव: ढेमसिंग बारेला
घर क्रमांक : 20
वय : 68 लिंग : महिला
छायाचित्र उपलब्ध

163 MNH1095082
नाव : रमेश ढेमसिंग बरेला
वडिलांचे नाव: ढेमसिंग बरेला
घर क्रमांक : 20
वय : 39 लिंग : पुरुष
छायाचित्र उपलब्ध

164 MNH1125681
नाव : कैलास निंबा गाढे
वडिलांचे नाव: निंबा गाढे
घर क्रमांक : झो-20
वय : 54 लिंग : पुरुष
छायाचित्र उपलब्ध

165 MNH1095447
नाव : सकिना सलिम तडवी
पतीचे नाव: सलिम तडवी
घर क्रमांक : झो-22
वय : 46 लिंग : महिला
छायाचित्र उपलब्ध

166 TWJ1233931
नाव : नौशादबी मुस्तफा शे
पतीचे नाव: मुस्तफा शे
घर क्रमांक : 23
वय : 52 लिंग : महिला
छायाचित्र उपलब्ध

167 TWJ0428967
नाव : राजनबाई चांदखा तडवी
पतीचे नाव: चांदखा तडवी
घर क्रमांक : Zo 23
वय : 85 लिंग : महिला
छायाचित्र उपलब्ध

168 MNH1125020
नाव : सुशिलाबाई नथू सुरवाडे
पतीचे नाव: नथू सुरवाडे
घर क्रमांक : झो-25
वय : 69 लिंग : महिला
छायाचित्र उपलब्ध

169 TWJ2918464
नाव : गिरधर नथू सुरवाडे
वडिलांचे नाव: नथू सुरवाडे
घर क्रमांक : झो-26
वय : 49 लिंग : पुरुष
छायाचित्र उपलब्ध

170 TWJ4980314
नाव : भीकुबाई छबु तडवी
पतीचे नाव: छबु तडवी
घर क्रमांक : 27
वय : 71 लिंग : महिला
छायाचित्र उपलब्ध

171 MNH1124932
नाव : उज्वला गिरधर सुरवाडे
पतीचे नाव: गिरधर सुरवाडे
घर क्रमांक : झो-27
वय : 45 लिंग : महिला
छायाचित्र उपलब्ध

172 TWJ5366000
नाव : सलीमा तडवी
पतीचे नाव: गुलझार तडवी
घर क्रमांक : 28
वय : 42 लिंग : महिला
छायाचित्र उपलब्ध

173 TWJ5365853
नाव : हुसैन तडवी
वडिलांचे नाव: गुलझार तडवी
घर क्रमांक : 28
वय : 25 लिंग : पुरुष
छायाचित्र उपलब्ध

174 MNH1092493
नाव : गुलझार चांदखा तडवी
वडिलांचे नाव: चांदखा तडवी
घर क्रमांक : झो-28
वय : 54 लिंग : पुरुष
छायाचित्र उपलब्ध

175 MNH1094283
नाव : फातमा बाबु तडवी
पतीचे नाव: बाबु तडवी
घर क्रमांक : 29
वय : 50 लिंग : महिला
छायाचित्र उपलब्ध

176 MNH1095363
नाव : संगिता सुपडु तायडे
पतीचे नाव: सुपडु तायडे
घर क्रमांक : झो-30
वय : 54 लिंग : महिला
छायाचित्र उपलब्ध

177 TWJ4980330
नाव : बळीराम महादू तायडे
वडिलांचे नाव: महादू तायडे
घर क्रमांक : 31
वय : 72 लिंग : पुरुष
छायाचित्र उपलब्ध

178 TWJ0428628
नाव : अहिल्याबाई बळीराम तायडे
पतीचे नाव: बळीराम तायडे
घर क्रमांक : 31
वय : 67 लिंग : महिला
छायाचित्र उपलब्ध

179 TWJ4608600
नाव : किरणी मिठाराम बारेला
पतीचे नाव: मिठाराम बारेला
घर क्रमांक : 32
वय : 32 लिंग : महिला
छायाचित्र उपलब्ध

180 TWJ4278776
नाव : विजय सोमा भिल्ल
वडिलांचे नाव: सोमा भिल्ल
घर क्रमांक : 35
वय : 30 लिंग : पुरुष
छायाचित्र उपलब्ध

181 MNH1120435
नाव : लता सोमा भील्ल
पतीचे नाव: सोमा भील्ल
घर क्रमांक : झो-35
वय : 59 लिंग : महिला
छायाचित्र उपलब्ध

182 MNH1092808
नाव : भुरा रुस्तम बारेला
वडिलांचे नाव: रुस्तम बारेला
घर क्रमांक : झो-37
वय : 64 लिंग : पुरुष
छायाचित्र उपलब्ध

183 TWJ4278743
नाव : जाकीर बाबु तडवी
वडिलांचे नाव: बाबु तडवी
घर क्रमांक : 41
वय : 32 लिंग : पुरुष
छायाचित्र उपलब्ध

184 TWJ4278735
नाव : कुर्बान बाबु तडवी
वडिलांचे नाव: बाबु तडवी
घर क्रमांक : 41
वय : 30 लिंग : पुरुष
छायाचित्र उपलब्ध

185 MNH1095348
नाव : बेगम बाबु तडवी
पतीचे नाव: बाबु तडवी
घर क्रमांक : झो-42
वय : 49 लिंग : महिला
छायाचित्र उपलब्ध

186 MNH1093293
नाव : बशीर बाबु तडवी
वडिलांचे नाव: बाबु तडवी
घर क्रमांक : झो-43
वय : 54 लिंग : पुरुष
छायाचित्र उपलब्ध

187 MNH1093335
नाव : शहानुर बाबु तडवी
पतीचे नाव: बाबु तडवी
घर क्रमांक : झो-44
वय : 49 लिंग : महिला
छायाचित्र उपलब्ध

188 MNH1095124
नाव : मजीत इमाम तडवी
वडिलांचे नाव: इमाम तडवी
घर क्रमांक : झो-46
वय : 54 लिंग : पुरुष
छायाचित्र उपलब्ध

189 MNH1094374
नाव : नसीबा मजीत तडवी
पतीचे नाव: मजीत तडवी
घर क्रमांक : झो-47
वय : 49 लिंग : महिला
छायाचित्र उपलब्ध

190 TWJ0429016
नाव : जुम्मा चांदखा तडवी
वडिलांचे नाव: चांदखा तडवी
घर क्रमांक : Zo 48
वय : 74 लिंग : पुरुष
छायाचित्र उपलब्ध

191 TWJ0429024
नाव : नसीबा जुम्मा तडवी
पतीचे नाव: जुम्मा तडवी
घर क्रमांक : Zo 49
वय : 66 लिंग : महिला
छायाचित्र उपलब्ध

192 TWJ4278784
नाव : फिरोज बुऱ्हान तडवी
वडिलांचे नाव: बुऱ्हान तडवी
घर क्रमांक : 50
वय : 42 लिंग : पुरुष
छायाचित्र उपलब्ध

193 MNH1095405
नाव : सिकंदर बुऱ्हान तडवी
वडिलांचे नाव: बुऱ्हान तडवी
घर क्रमांक : झो-50
वय : 51 लिंग : पुरुष
छायाचित्र उपलब्ध

194 MNH1095397
नाव : गुलशन सिकंदर तडवी
पतीचे नाव: सिकंदर तडवी
घर क्रमांक : झो-51
वय : 46 लिंग : महिला
छायाचित्र उपलब्ध

195 MNH1092782
नाव : नवलसिंग धुधल्या बारेला
वडिलांचे नाव: भोदरया बारेला
घर क्रमांक : हिंगोणे
वय : 50 लिंग : पुरुष
छायाचित्र उपलब्ध

196 MNH1094911
नाव : हिंदाबाई नवल बारेला
पतीचे नाव: नवल बारेला
घर क्रमांक : हिंगोणे
वय : 47 लिंग : महिला
छायाचित्र उपलब्ध

197 TWJ5365895
नाव : शाहरुख तडवी
वडिलांचे नाव: अजित तडवी
घर क्रमांक : 54
वय : 23 लिंग : पुरुष
छायाचित्र उपलब्ध

198 TWJ4480489
नाव : आशा हसन तडवी
वडिलांचे नाव: हसन तडवी
घर क्रमांक : 56
वय : 30 लिंग : महिला
छायाचित्र उपलब्ध

199 MNH1125400
नाव : हसन बाबु तडवी
वडिलांचे नाव: बाबु तडवी
घर क्रमांक : झो-56
वय : 64 लिंग : पुरुष
छायाचित्र उपलब्ध

200 TWJ4703153
नाव : तैयब अली तडवी
वडिलांचे नाव: शहादू तडवी
घर क्रमांक : 57
वय : 68 लिंग : पुरुष
छायाचित्र उपलब्ध

201 TWJ4703104
नाव : कुलसम तैयब अली तडवी
पतीचे नाव: तैयब अली तडवी
घर क्रमांक : 57
वय : 63 लिंग : महिला
छायाचित्र उपलब्ध

202 MNH1125343
नाव : बानुबाई हसन तडवी
पतीचे नाव: हसन तडवी
घर क्रमांक : झो-57
वय : 59 लिंग : महिला
छायाचित्र उपलब्ध

203 MNH1135458
नाव : उखा नवल तडवी
वडिलांचे नाव: नवल तडवी
घर क्रमांक : झो-58
वय : 74 लिंग : पुरुष
छायाचित्र उपलब्ध

204 MNH1120658
नाव : शाबजानबाई उखा तडवी
पतीचे नाव: उखा तडवी
घर क्रमांक : झो-59
वय : 69 लिंग : महिला
छायाचित्र उपलब्ध

205 MNH1093657
नाव : जाभीर उखा तडवी
वडिलांचे नाव: उखा तडवी
घर क्रमांक : झो-60
वय : 45 लिंग : पुरुष
छायाचित्र उपलब्ध

206 MNH1094895
नाव : वत्सलाबाई बिसमिल्ला तडवी
पतीचे नाव: बिसमिल्ला तडवी
घर क्रमांक : झो-61
वय : 59 लिंग : महिला
छायाचित्र उपलब्ध

207 TWJ1609312
नाव : कैलास कडु बार्हे
वडिलांचे नाव: कडु बार्हे
घर क्रमांक : झो-64
वय : 55 लिंग : पुरुष
छायाचित्र उपलब्ध

208 TWJ1609320
नाव : कल्पना कैलास बार्हे
पतीचे नाव: कैलास बार्हे
घर क्रमांक : झो-66
वय : 49 लिंग : महिला
छायाचित्र उपलब्ध

209 MNH1092345
नाव : रणजीत रमेश भाले राव
वडिलांचे नाव: रमेश भाले राव
घर क्रमांक : 244
वय : 44 लिंग : पुरुष
छायाचित्र उपलब्ध

210 TWJ4427746
नाव : सलीम छब्बीर तडवी
वडिलांचे नाव: छब्बीर तडवी
घर क्रमांक : 253
वय : 27 लिंग : पुरुष
छायाचित्र उपलब्ध

211 TWJ0428581
नाव : आत्माराम भोजू भील्ल
वडिलांचे नाव: भोजू भील्ल
घर क्रमांक : 30 1
वय : 61 लिंग : पुरुष
छायाचित्र उपलब्ध

212 TWJ0428591
नाव : निर्मला आत्माराम भील्ल
पतीचे नाव: आत्माराम भील्ल
घर क्रमांक : 30 1
वय : 56 लिंग : महिला
छायाचित्र उपलब्ध

213 MNH1094671
नाव : वंदना अनिल तायडे
पतीचे नाव: अनिल तायडे
घर क्रमांक : 31-1
वय : 46 लिंग : महिला
छायाचित्र उपलब्ध

214 TWJ4427738
नाव : शबीना बी शेख कय्युम
पतीचे नाव: शे.कय्युम
घर क्रमांक : 321
वय : 36 लिंग : महिला
छायाचित्र उपलब्ध

215 MNH1095165
नाव : प्रविण सुरेश केदारे
वडिलांचे नाव: सुरेश केदारे
घर क्रमांक : 1225
वय : 42 लिंग : पुरुष
छायाचित्र उपलब्ध

216 MNH1095157
नाव : गोकुल जगताप तायडे
वडिलांचे नाव: जगताप तायडे
घर क्रमांक : 1280
वय : 46 लिंग : पुरुष
छायाचित्र उपलब्ध

217 MNH1093525
नाव : संदिप सुधाकर तायडे
वडिलांचे नाव: सुधाकर तायडे
घर क्रमांक : 1284
वय : 37 लिंग : पुरुष
छायाचित्र उपलब्ध

218 MNH1094531
नाव : आशा धनराज तायडे
पतीचे नाव: धनराज तायडे
घर क्रमांक : 1296-अ
वय : 46 लिंग : महिला
छायाचित्र उपलब्ध

219 TWJ4278800
नाव : जावीद हैदर तडवी
वडिलांचे नाव: हैदर तडवी
घर क्रमांक : 1462
वय : 34 लिंग : पुरुष
छायाचित्र उपलब्ध

220 TWJ1652825
नाव : सकिना फिरोज तडवी
पतीचे नाव: फिरोज तडवी
घर क्रमांक : 1462
वय : 41 लिंग : महिला
छायाचित्र उपलब्ध

221 MNH1092998
नाव : रफीद हैदर तडवी
वडिलांचे नाव: हैदर तडवी
घर क्रमांक : 1462
वय : 40 लिंग : पुरुष
छायाचित्र उपलब्ध

222 MNH1093368
नाव : सुनिल गुलाब तायडे
वडिलांचे नाव: गुलाब तायडे
घर क्रमांक : 1486
वय : 37 लिंग : पुरुष
छायाचित्र उपलब्ध

223 MNH1123355
नाव : छबु महेताब तडवी
वडिलांचे नाव: महेताब तडवी
घर क्रमांक : 1495
वय : 65 लिंग : पुरुष
छायाचित्र उपलब्ध

224 TWJ5440375
नाव : भीमराज तायडे
वडिलांचे नाव: संतोष तायडे
घर क्रमांक : 1497
वय : 25 लिंग : पुरुष
छायाचित्र उपलब्ध

225 TWJ4980355
नाव : कदिर पिंजारी
वडिलांचे नाव: शे. गुलाब पिंजारी
घर क्रमांक : १५१९
वय : 50 लिंग : पुरुष
छायाचित्र उपलब्ध

226 TWJ4980363
नाव : परवीन कदिर शे
पतीचे नाव: कदिर शे
घर क्रमांक : 1519
वय : 48 लिंग : महिला
छायाचित्र उपलब्ध

227 TWJ0428701
नाव : सुपडू यासिन मन्यार
वडिलांचे नाव: यासिन मन्यार
घर क्रमांक : 1520
वय : 78 लिंग : पुरुष
छायाचित्र उपलब्ध

228 TWJ0428719
नाव : करिमा बी सुपडु मन्यार
पतीचे नाव: सुपडु यासीन मन्यार
घर क्रमांक : 1520
वय : 76 लिंग : महिला
छायाचित्र उपलब्ध

229 MNH1092774
नाव : शमअबी शे. फिरोज मन्यार
पतीचे नाव: शे. फिरोज मन्यार
घर क्रमांक : 1520
वय : 37 लिंग : महिला
छायाचित्र उपलब्ध

230 MNH1093558
नाव : पुंडलिक पंढरीनाथ पाटील
वडिलांचे नाव: पंढरीनाथ पाटील
घर क्रमांक : 1523
वय : 51 लिंग : पुरुष
छायाचित्र उपलब्ध

231 MNH1093145
नाव : वंदन पुंडलिक पाटील
पतीचे नाव: पुंडलिक पाटील
घर क्रमांक : 1523
वय : 45 लिंग : महिला
छायाचित्र उपलब्ध

232 TWJ1233949
नाव : सिताबाई संतोष पाटील
पतीचे नाव: संतोष पाटील
घर क्रमांक : 1524
वय : 66 लिंग : महिला
छायाचित्र उपलब्ध

233 MNH1093822
नाव : निलेश संतोष पाटील
वडिलांचे नाव: संतोष पाटील
घर क्रमांक : 1524
वय : 43 लिंग : पुरुष
छायाचित्र उपलब्ध

234 MNH1095298
नाव : अनुसयाबाई भीवसन कोळी
पतीचे नाव: भीवसन कोळी
घर क्रमांक : 1525
वय : 78 लिंग : महिला
छायाचित्र उपलब्ध

235 MNH0206912
नाव : रंजनाबाई भीमराव मोरे
पतीचे नाव: भीमराव मोरे
घर क्रमांक : 1532
वय : 74 लिंग : महिला
छायाचित्र उपलब्ध

236 MNH1125145
नाव : राजकिरण भगवान सपलाळे
वडिलांचे नाव: भगवान सपलाळे
घर क्रमांक : 1533
वय : 36 लिंग : पुरुष
छायाचित्र उपलब्ध

237 TWJ0428759
नाव : कुसुम भगवान तायडे
पतीचे नाव: भगवान तायडे
घर क्रमांक : 1539
वय : 70 लिंग : महिला
छायाचित्र उपलब्ध

238 TWJ4608642
नाव : रमज़ान बाबू तडवी
वडिलांचे नाव: बाबू तडवी
घर क्रमांक : 159-2
वय : 28 लिंग : पुरुष
छायाचित्र उपलब्ध

239 TWJ4239745
नाव : रेखा प्रकाश भिल्ल
पतीचे नाव: प्रकाश भिल्ल
घर क्रमांक : 1745
वय : 31 लिंग : महिला
छायाचित्र उपलब्ध

240 TWJ1233956
नाव : बबीता किरण महाले
पतीचे नाव: किरण महाले
घर क्रमांक : 2250
वय : 56 लिंग : महिला
छायाचित्र उपलब्ध

241 TWJ4805115
नाव : मच्छींदर बळीराम बाऱ्हे
वडिलांचे नाव: बळीराम बाऱ्हे
घर क्रमांक : 1218-2
वय : 62 लिंग : पुरुष
छायाचित्र उपलब्ध

242 TWJ4805107
नाव : शोभा मच्छींदर बाऱ्हे
पतीचे नाव: मच्छींदर बाऱ्हे
घर क्रमांक : 1218-2
वय : 55 लिंग : महिला
छायाचित्र उपलब्ध

243 TWJ4427720
नाव : प्रज्वल मच्छिंद्र बार्हे
वडिलांचे नाव: मच्छिंद्र बार्हे
घर क्रमांक : 1218-2
वय : 28 लिंग : पुरुष
छायाचित्र उपलब्ध

244 MNH1094812
नाव : सुलभा सुरेश केदार
पतीचे नाव: सुरेश केदार
घर क्रमांक : 1225-3
वय : 53 लिंग : महिला
छायाचित्र उपलब्ध

245 TWJ1609254
नाव : सुरेश वासुदेव केदारे
वडिलांचे नाव: वासुदेव केदारे
घर क्रमांक : 1225-3
वय : 54 लिंग : पुरुष
छायाचित्र उपलब्ध

246 MNH2022903
नाव : कमल सुरेश केदारे
पतीचे नाव: सुरेश केदारे
घर क्रमांक : 1225-3
वय : 50 लिंग : महिला
छायाचित्र उपलब्ध

247 MNH1094440
नाव : जिवन प्रभाकर तायडे
वडिलांचे नाव: प्रभाकर तायडे
घर क्रमांक : 1275-2
वय : 50 लिंग : पुरुष
छायाचित्र उपलब्ध

248 MNH1093780
नाव : फरीद वाहेद शेख
वडिलांचे नाव: वाहेद शेख
घर क्रमांक : 1490/2
वय : 37 लिंग : पुरुष
छायाचित्र उपलब्ध

249 TWJ4427712
नाव : नफिसा बी शेख
पतीचे नाव: फरीद शेख
घर क्रमांक : 1490/2
वय : 38 लिंग : महिला
छायाचित्र उपलब्ध

250 TWJ5538681
नाव : तब्बसुम शेख शरीफ मन्यार
पतीचे नाव: शेख शरीफ मन्यार
घर क्रमांक : बेघर प्लॉट
वय : 26 लिंग : महिला
छायाचित्र उपलब्ध

251 TWJ5595418
नाव : शेख अश्पाक शेख सलीम
वडिलांचे नाव: शेख सलीम
घर क्रमांक : 2
वय : 20 लिंग : पुरुष
छायाचित्र उपलब्ध

252 TWJ5648514
नाव : कुणाल जीवन तायडे तायडे
वडिलांचे नाव: जीवन प्रभाकर तायडे तायडे
घर क्रमांक : जीवन तायडे हाऊस
वय : 20 लिंग : पुरुष
छायाचित्र उपलब्ध

253 TWJ5649330
नाव : खैरुनिसा तडवी
पतीचे नाव: जावीद तडवी
घर क्रमांक : 1462
वय : 31 लिंग : महिला
छायाचित्र उपलब्ध

254 TWJ5657499
नाव : संदेश तुषार पानपाटिल
वडिलांचे नाव: संदेश पाटील
घर क्रमांक : बौध वाडा
वय : 21 लिंग : पुरुष
छायाचित्र उपलब्ध

255 TWJ5669973
नाव : शबाना बी शेख शकील
पतीचे नाव: शेख शकील
घर क्रमांक : हिंगोणे
वय : 28 लिंग : महिला
छायाचित्र उपलब्ध

256 TWJ5692538
नाव : मनीषा भिल
पतीचे नाव: दीपक भिल
घर क्रमांक : 1745
वय : 27 लिंग : महिला
छायाचित्र उपलब्ध

257 TWJ5692512
नाव : रीतिक किरण तायडे
वडिलांचे नाव: किरण बाबूराव तायडे
घर क्रमांक : 1241
वय : 24 लिंग : पुरुष
छायाचित्र उपलब्ध

258 TWJ5708250
नाव : मेहरबान तडवी
वडिलांचे नाव: हबीब तडवी
घर क्रमांक : बेघर
वय : 32 लिंग : पुरुष
छायाचित्र उपलब्ध

259 TWJ5713789
नाव : संजय सोमा भिल
वडिलांचे नाव: सोमा गिरधर भिल
घर क्रमांक : 35
वय : 26 लिंग : पुरुष
छायाचित्र उपलब्ध

260 TWJ5713680
नाव : रत्ना विजय भिल
पतीचे नाव: विजय सोमा भिल
घर क्रमांक : 35
वय : 31 लिंग : महिला
छायाचित्र उपलब्ध

261 TWJ5725296
नाव : आशा हुसैन तडवी
पतीचे नाव: हुसैन तडवी
घर क्रमांक : सी/ओ हुसैन तडवी
वय : 21 लिंग : महिला
छायाचित्र उपलब्ध

262 TWJ5726955
नाव : सुलोचना संजय भिल
पतीचे नाव: संजय सोमा भिल
घर क्रमांक : 35
वय : 20 लिंग : महिला
छायाचित्र उपलब्ध

263 TWJ5731062
नाव : शानुबाई झवारू भालेराव
पतीचे नाव: झवारू भालेराव
घर क्रमांक : बेघर वस्ती
वय : 63 लिंग : महिला
छायाचित्र उपलब्ध

264 TWJ5732839
नाव : कविता चंद्रकांत इंधाटे
पतीचे नाव: चंद्रकांत इंधाटे
घर क्रमांक : बेघर प्लॉट वॉर्ड.4
वय : 45 लिंग : महिला
छायाचित्र उपलब्ध

265 TWJ5735667
नाव : बानाबाई देविदास भिल
पतीचे नाव: देविदास भिल
घर क्रमांक : 3
वय : 56 लिंग : महिला
छायाचित्र उपलब्ध

266 TWJ5741079
नाव : सायरा तडवी
वडिलांचे नाव: चांदखा तडवी
घर क्रमांक : इंदिरा
वय : 46 लिंग : महिला
छायाचित्र उपलब्ध

267 TWJ5751656
नाव : शाबिर जाबिर तडवी
वडिलांचे नाव: जाबिर ऊखा तडवी
घर क्रमांक : बेघर वस्ती
वय : 22 लिंग : पुरुष
छायाचित्र उपलब्ध

268 TWJ5754080
नाव : विठ्ठल प्रल्हाद मोरे
वडिलांचे नाव: प्रल्हाद विश्राम मोरे
घर क्रमांक : 169
वय : 56 लिंग : पुरुष
छायाचित्र उपलब्ध

269 TWJ5755244
नाव : सागर सुपडु तायडे
वडिलांचे नाव: सुपडु वामन तायडे
घर क्रमांक : 30
वय : 25 लिंग : पुरुष
छायाचित्र उपलब्ध

270 TWJ5755384
नाव : इरफ़ान रशीद तडवी
वडिलांचे नाव: रशीद सायबू तडवी
घर क्रमांक : 11
वय : 27 लिंग : पुरुष
छायाचित्र उपलब्ध

271 TWJ5755921
नाव : जयनुर हसन तडवी
पतीचे नाव: हसन सुपडु तडवी
घर क्रमांक : 29
वय : 30 लिंग : महिला
छायाचित्र उपलब्ध

272 TWJ5756606
नाव : अजय रमेश तायडे
वडिलांचे नाव: रमेश कोंडू तायडे
घर क्रमांक : 58
वय : 31 लिंग : पुरुष
छायाचित्र उपलब्ध

273 TWJ5764246
नाव : अफसर फ़िरोज़ तडवी
वडिलांचे नाव: फ़िरोज़ तडवी
घर क्रमांक : 1462
वय : 21 लिंग : पुरुष
छायाचित्र उपलब्ध

274 TWJ5766704
नाव : समीर सलीम तडवी
वडिलांचे नाव: सलीम तडवी
घर क्रमांक : 02
वय : 21 लिंग : पुरुष
छायाचित्र उपलब्ध

275 TWJ5766944
नाव : सलीम रमज़ान तडवी
वडिलांचे नाव: रमज़ान तडवी
घर क्रमांक : 02
वय : 43 लिंग : पुरुष
छायाचित्र उपलब्ध

276 TWJ5771670
नाव : सागर बाऱ्हे
वडिलांचे नाव: प्रदीप बाऱ्हे
घर क्रमांक : 00
वय : 28 लिंग : पुरुष
छायाचित्र उपलब्ध

277 TWJ5779673
नाव : रुकसाना पठाण
पतीचे नाव: अब्दुल पठाण
घर क्रमांक : बेघर
वय : 35 लिंग : महिला
छायाचित्र उपलब्ध

278 TWJ5779699
नाव : सुनीता वाघ
पतीचे नाव: संजय वाघ
घर क्रमांक : बेघर
वय : 37 लिंग : महिला
छायाचित्र उपलब्ध

279 TWJ5795356
नाव : करण कैलास बाऱ्हे
वडिलांचे नाव: कैलास कडू बाऱ्हे
घर क्रमांक : हिंगोणे
वय : 20 लिंग : पुरुष
छायाचित्र उपलब्ध

280 TWJ5799291
नाव : अजय राम जोतवार
वडिलांचे नाव: राम गयाराम जोतवार
घर क्रमांक : 1256
वय : 32 लिंग : पुरुष
छायाचित्र उपलब्ध

281 TWJ5801287
नाव : मंगल पुंजो गुंजळ
वडिलांचे नाव: पुंजो सुखदेव गुंजळ
घर क्रमांक : 1240
वय : 34 लिंग : पुरुष
छायाचित्र उपलब्ध

282 TWJ5607882
नाव : आकाश अरुण आढाळे
वडिलांचे नाव: अरुण गोवर्धन आढाळे
घर क्रमांक : 1777
वय : 20 लिंग : पुरुष
छायाचित्र उपलब्ध

283 TWJ3167319
नाव : सपना कैलास भालेराव
वडिलांचे नाव: कैलास भालेराव
घर क्रमांक :
वय : 32 लिंग : महिला
छायाचित्र उपलब्ध

284 TWJ3167350
नाव : योगेश कैलास भालेराव
वडिलांचे नाव: कैलास भालेराव
घर क्रमांक :
वय : 32 लिंग : पुरुष
छायाचित्र उपलब्ध

285 TWJ4353918
नाव : सुरेश सिद्धार्थ बोदडे
वडिलांचे नाव: सिद्धार्थ बोदडे
घर क्रमांक : १२४९
वय : 35 लिंग : पुरुष
छायाचित्र उपलब्ध

286 TWJ4353884
नाव : आकाश नरेंद्र बोदडे
वडिलांचे नाव: नरेंद्र बोदडे
घर क्रमांक : २२
वय : 33 लिंग : पुरुष
छायाचित्र उपलब्ध

287 TWJ4353892
नाव : हर्षाली जितेंद्र बोदडे
वडिलांचे नाव: जितेंद्र बोदडे
घर क्रमांक : २२
वय : 30 लिंग : महिला
छायाचित्र उपलब्ध

288 TWJ3015724
नाव : पंकज सागर लोंढे
वडिलांचे नाव: सारंग लोंढे
घर क्रमांक :
वय : 43 लिंग : पुरुष
छायाचित्र उपलब्ध

289 TWJ3015575
नाव : शशिकांत विजय लोंढे
वडिलांचे नाव: विजय लोंढे
घर क्रमांक :
वय : 34 लिंग : पुरुष
छायाचित्र उपलब्ध

290 TWJ3167368
नाव : साजन संजय लोंढे
वडिलांचे नाव: संजय देवाजी
घर क्रमांक :
वय : 32 लिंग : पुरुष
छायाचित्र उपलब्ध

291 TWJ3015401
नाव : हर्षला प्रशांत मोरे
पतीचे नाव: प्रशांत मोरे
घर क्रमांक :
वय : 35 लिंग : महिला
छायाचित्र उपलब्ध

292 TWJ4353934
नाव : अजय सुधाकर मोरे
वडिलांचे नाव: सुधाकर मोरे
घर क्रमांक : १२२०
वय : 33 लिंग : पुरुष
छायाचित्र उपलब्ध

293 TWJ4068789
नाव : स्वप्निल विकास सपकाळे
वडिलांचे नाव: विकास सपकाळे
घर क्रमांक : १२९३-१
वय : 34 लिंग : पुरुष
छायाचित्र उपलब्ध

294 TWJ4353900
नाव : हसन सुपडू तडवी
वडिलांचे नाव: सुपडू तडवी
घर क्रमांक : २०
वय : 31 लिंग : पुरुष
छायाचित्र उपलब्ध

295 TWJ3015419
नाव : जाकिर बिस्मीला तडवी
वडिलांचे नाव: बिस्मीला तडवी
घर क्रमांक :
वय : 33 लिंग : पुरुष
छायाचित्र उपलब्ध

296 TWJ4068813
नाव : सागर दिलीप तायडे
वडिलांचे नाव: दिलीप तायडे
घर क्रमांक : १२५३-२
वय : 31 लिंग : पुरुष
छायाचित्र उपलब्ध

297 TWJ4068797
नाव : सपना विशाल तायडे
पतीचे नाव: विशाल तायडे
घर क्रमांक : १२३१-३
वय : 29 लिंग : महिला
छायाचित्र उपलब्ध

298 TWJ4068821
नाव : मनोज सुधीर तायडे
वडिलांचे नाव: सुधीर तायडे
घर क्रमांक : १२९७-२
वय : 29 लिंग : पुरुष
छायाचित्र उपलब्ध

299 TWJ3015385
नाव : दिपाली जीवन तायडे
पतीचे नाव: जीवन तायडे
घर क्रमांक :
वय : 36 लिंग : महिला
छायाचित्र उपलब्ध

300 TWJ3015443
नाव : आनंदा श्रावण तायडे
वडिलांचे नाव: श्रावण तायडे
घर क्रमांक :
वय : 35 लिंग : पुरुष
छायाचित्र उपलब्ध

301 TWJ4353876
नाव : योगेश दगडू वाघ
वडिलांचे नाव: दगडू वाघ
घर क्रमांक : १२२५-१
वय : 56 लिंग : पुरुष
छायाचित्र उपलब्ध

302 TWJ4353868
नाव : अमोल दगडू वाघ
वडिलांचे नाव: दगडू वाघ
घर क्रमांक : १२२५-१
वय : 29 लिंग : पुरुष
छायाचित्र उपलब्ध

303 TWJ3015393
नाव : वंदना किरण लोखंडे
पतीचे नाव: किरण लोखंडे
घर क्रमांक : -
वय : 36 लिंग : महिला
छायाचित्र उपलब्ध

304 TWJ5450242
नाव : अमोल बोदडे
वडिलांचे नाव: सुरेश बोदडे
घर क्रमांक : .
वय : 25 लिंग : पुरुष
छायाचित्र उपलब्ध

305 MNH1094903
नाव : योगीता मिलींद तायडे
वडिलांचे नाव: मिलींद तायडे
घर क्रमांक : 7
वय : 41 लिंग : महिला
छायाचित्र उपलब्ध

306 TWJ4468195
नाव : आकाश गोकुळ अडकमोल
वडिलांचे नाव: गोकुळ अडकमोल
घर क्रमांक : 11
वय : 29 लिंग : पुरुष
छायाचित्र उपलब्ध

307 MNH1093814
नाव : मालतीबाई रमेश तायडे
पतीचे नाव: रमेश तायडे
घर क्रमांक : 14
वय : 60 लिंग : महिला
छायाचित्र उपलब्ध

308 MNH1093541
नाव : अरुण गोवर्धन आढाळे
वडिलांचे नाव: गोवर्धन आढाळे
घर क्रमांक : हिंगोणे
वय : 46 लिंग : पुरुष
छायाचित्र उपलब्ध

309 TWJ0430978
नाव : भावलाल भीका तायडे
वडिलांचे नाव: भीका तायडे
घर क्रमांक : Zo 19
वय : 68 लिंग : पुरुष
छायाचित्र उपलब्ध

310 TWJ0430988
नाव : निर्मला भावलाल तायडे
पतीचे नाव: भावलाल तायडे
घर क्रमांक : Zo 19
वय : 64 लिंग : महिला
छायाचित्र उपलब्ध

311 MNH1123397
नाव : विनोद भाऊलाल तायडे
वडिलांचे नाव: भाऊलाल तायडे
घर क्रमांक : झो-19
वय : 54 लिंग : पुरुष
छायाचित्र उपलब्ध

312 MNH1123611
नाव : लक्ष्मी विनोद तायडे
पतीचे नाव: विनोद तायडे
घर क्रमांक : झो-19
वय : 49 लिंग : महिला
छायाचित्र उपलब्ध

313 TWJ4468187
नाव : देवराम धनसिंग बारेला
वडिलांचे नाव: धनसिंग बारेला
घर क्रमांक : 20
वय : 56 लिंग : पुरुष
छायाचित्र उपलब्ध

314 MNH0209924
नाव : सलिमा सुपडू तडवी
पतीचे नाव: सुपडू तडवी
घर क्रमांक : Zo 20
वय : 61 लिंग : महिला
छायाचित्र उपलब्ध

315 TWJ4518387
नाव : स्वाती जितेंद्र बोदडे
वडिलांचे नाव: जितेंद्र बोदडे
घर क्रमांक : 22
वय : 27 लिंग : महिला
छायाचित्र उपलब्ध

316 TWJ5365929
नाव : भावना बोदडे
वडिलांचे नाव: जितेंद्र बोदडे
घर क्रमांक : 22
वय : 25 लिंग : महिला
छायाचित्र उपलब्ध

317 TWJ5365937
नाव : योगेश बोदडे
वडिलांचे नाव: जितेंद्र बोदडे
घर क्रमांक : 22
वय : 24 लिंग : पुरुष
छायाचित्र उपलब्ध

318 MNH0210005
नाव : सगुनाबाई देविदास बोदडे
पतीचे नाव: देविदास बोदडे
घर क्रमांक : Beghar 22
वय : 80 लिंग : महिला
छायाचित्र उपलब्ध

319 TWJ0431049
नाव : नरेंद्र देविदास बोदडे
वडिलांचे नाव: देविदास बोदडे
घर क्रमांक : Beghar 22
वय : 62 लिंग : पुरुष
छायाचित्र उपलब्ध

320 TWJ0431065
नाव : जितेंद्र देविदास बोदडे
वडिलांचे नाव: देविदास बोदडे
घर क्रमांक : Beghar 22
वय : 56 लिंग : पुरुष
छायाचित्र उपलब्ध

321 TWJ4981031
नाव : भारतीबाई नरेंद्र बोदडे
पतीचे नाव: नरेंद्र बोदडे
घर क्रमांक : बेघर-22
वय : 56 लिंग : महिला
छायाचित्र उपलब्ध

322 TWJ4805149
नाव : छाया देविदास बोदडे
पतीचे नाव: देविदास बोदडे
घर क्रमांक : बेघर-22
वय : 54 लिंग : महिला
छायाचित्र उपलब्ध

323 TWJ0431075
नाव : जयश्री जितेंद्र बोदडे
पतीचे नाव: जितेंद्र बोदडे
घर क्रमांक : Beghar 22
वय : 50 लिंग : महिला
छायाचित्र उपलब्ध

324 TWJ4981023
नाव : बापु देविदास बोदडे
वडिलांचे नाव: देविदास बोदडे
घर क्रमांक : बेघर-22
वय : 47 लिंग : पुरुष
छायाचित्र उपलब्ध

325 TWJ4320875
नाव : नितीन रामकृष्ण बोदडे
वडिलांचे नाव: रामकृष्ण बोदडे
घर क्रमांक : 23
वय : 43 लिंग : पुरुष
छायाचित्र उपलब्ध

326 TWJ0431007
नाव : रामकृष्ण आनंद बोदडे
वडिलांचे नाव: आनंद बोदडे
घर क्रमांक : Be Zo 23
वय : 62 लिंग : पुरुष
छायाचित्र उपलब्ध

327 TWJ0431015
नाव : लताबाई रामकृष्ण बोदडे
पतीचे नाव: रामकृष्ण बोदडे
घर क्रमांक : Be Zo 23
वय : 58 लिंग : महिला
छायाचित्र उपलब्ध

328 TWJ0431031
नाव : वत्सला राहुल बोदडे
पतीचे नाव: राहुल बोदडे
घर क्रमांक : Be Zo 24
वय : 61 लिंग : महिला
छायाचित्र उपलब्ध

329 MNH1094291
नाव : मदिना सिकंदर तडवी
पतीचे नाव: सिकंदर तडवी
घर क्रमांक : 27
वय : 46 लिंग : महिला
छायाचित्र उपलब्ध

330 MNH1093699
नाव : सिकंदर छबु तडवी
वडिलांचे नाव: छबु तडवी
घर क्रमांक : 27
वय : 45 लिंग : पुरुष
छायाचित्र उपलब्ध

331 TWJ4468203
नाव : ईश्वर विलास तायडे
वडिलांचे नाव: विलास तायडे
घर क्रमांक : 32
वय : 28 लिंग : पुरुष
छायाचित्र उपलब्ध

332 TWJ4561502
नाव : नजीर नसिर तडवी
पतीचे नाव: नसिर तडवी
घर क्रमांक : 43
वय : 29 लिंग : महिला
छायाचित्र उपलब्ध

333 TWJ4468245
नाव : समीना खतीब तडवी
पतीचे नाव: खतीब तडवी
घर क्रमांक : 58
वय : 35 लिंग : महिला
छायाचित्र उपलब्ध

334 TWJ4468146
नाव : खतीब उखा तडवी
वडिलांचे नाव: उखा तडवी
घर क्रमांक : 58
वय : 34 लिंग : पुरुष
छायाचित्र उपलब्ध

335 TWJ4468179
नाव : योगिता अरुण तायडे
पतीचे नाव: अरुण तायडे
घर क्रमांक : 65
वय : 37 लिंग : महिला
छायाचित्र उपलब्ध

336 TWJ0430473
नाव : जगताप रावजी तायडे
वडिलांचे नाव: रावजी तायडे
घर क्रमांक : 118
वय : 69 लिंग : पुरुष
छायाचित्र उपलब्ध

337 TWJ0430483
नाव : मंडाबाई जगताप तायडे
पतीचे नाव: जगताप तायडे
घर क्रमांक : 118
वय : 64 लिंग : महिला
छायाचित्र उपलब्ध

338 TWJ1609379
नाव : समाधान जगताप तायडे
वडिलांचे नाव: जगताप तायडे
घर क्रमांक : 118
वय : 45 लिंग : पुरुष
छायाचित्र उपलब्ध

339 MNH1094689
नाव : शोभा गोकुल तायडे
पतीचे नाव: गोकुल तायडे
घर क्रमांक : 118
वय : 42 लिंग : महिला
छायाचित्र उपलब्ध

340 TWJ0430968
नाव : कमल अशोक राणे
पतीचे नाव: अशोक राणे
घर क्रमांक : Zo 14 4
वय : 76 लिंग : महिला
छायाचित्र उपलब्ध

341 MNH1093947
नाव : कमला धनराज तायडे
पतीचे नाव: धनराज तायडे
घर क्रमांक : 15-1
वय : 54 लिंग : महिला
छायाचित्र उपलब्ध

342 MNH1093301
नाव : दीपक धनंजय तायेडे
वडिलांचे नाव: धनंजय तायेडे
घर क्रमांक : 151
वय : 41 लिंग : पुरुष
छायाचित्र उपलब्ध

343 TWJ4320834
नाव : प्रतिभा दिपक तायडे
पतीचे नाव: दिपक तायडे
घर क्रमांक : 15-1
वय : 43 लिंग : महिला
छायाचित्र उपलब्ध

344 MNH1125871
नाव : सुमन शालीक गाडीलोहार
पतीचे नाव: शालीक गाडीलोहार
घर क्रमांक : झो-16-1
वय : 66 लिंग : महिला
छायाचित्र उपलब्ध

345 TWJ4468252
नाव : दिपक वसंत सोनवणे
वडिलांचे नाव: वसंत सोनवणे
घर क्रमांक : 192
वय : 29 लिंग : पुरुष
छायाचित्र उपलब्ध

346 TWJ5377270
नाव : शुभम लोढे
आईचे नाव: पंकज लोढे
घर क्रमांक : 565
वय : 23 लिंग : पुरुष
छायाचित्र उपलब्ध

347 TWJ4971453
नाव : कमलाबाई भागवत तायडे
पतीचे नाव: भागवत तायडे
घर क्रमांक : 94-1
वय : 54 लिंग : महिला
छायाचित्र उपलब्ध

348 TWJ4239778
नाव : प्रशांत भागवत तायडे
वडिलांचे नाव: भागवत तायडे
घर क्रमांक : 94/1
वय : 30 लिंग : पुरुष
छायाचित्र उपलब्ध

349 MNH1124940
नाव : गणेश दगडु हटकर
वडिलांचे नाव: दगडु हटकर
घर क्रमांक : 1013
वय : 38 लिंग : पुरुष
छायाचित्र उपलब्ध

350 MNH1092543
नाव : आत्माराम त्र्यंबक गाडीलोहार
वडिलांचे नाव: त्र्यंबक गाडीलोहार
घर क्रमांक : 1023
वय : 41 लिंग : पुरुष
छायाचित्र उपलब्ध

351 TWJ4427829
नाव : आकाश जगन तायडे
वडिलांचे नाव: जगन तायडे
घर क्रमांक : 1213
वय : 28 लिंग : पुरुष
छायाचित्र उपलब्ध

352 TWJ4980421
नाव : कल्पना नथ्थू तायडे
पतीचे नाव: नथ्थू तायडे
घर क्रमांक : 1213
वय : 53 लिंग : महिला
छायाचित्र उपलब्ध

353 TWJ0429123
नाव : जगन राघो तायडे
वडिलांचे नाव: राघो तायडे
घर क्रमांक : 1213
वय : 53 लिंग : पुरुष
छायाचित्र उपलब्ध

354 MNH1125327
नाव : सुरेखा जगन तायडे
पतीचे नाव: जगन तायडे
घर क्रमांक : 1213
वय : 49 लिंग : महिला
छायाचित्र उपलब्ध

355 MNH0207506
नाव : सत्यभामा शालिक भालेराव
पतीचे नाव: शालिक भालेराव
घर क्रमांक : 1217
वय : 79 लिंग : महिला
छायाचित्र उपलब्ध

356 TWJ0429149
नाव : सुनिता अनिल भालेराव
पतीचे नाव: अनिल भालेराव
घर क्रमांक : 1217
वय : 52 लिंग : महिला
छायाचित्र उपलब्ध

357 MNH2065407
नाव : उमेश शालिक भालेराव
वडिलांचे नाव: शालिक भालेराव
घर क्रमांक : 1217
वय : 47 लिंग : पुरुष
छायाचित्र उपलब्ध

358 TWJ0429195
नाव : रमेश इंदु तायडे
वडिलांचे नाव: इंदु तायडे
घर क्रमांक : 1218
वय : 73 लिंग : पुरुष
छायाचित्र उपलब्ध

359 TWJ0429222
नाव : संतोष रमेश तायडे
वडिलांचे नाव: रमेश तायडे
घर क्रमांक : 1218
वय : 50 लिंग : पुरुष
छायाचित्र उपलब्ध

360 MNH1093228
नाव : ललीता संतोष तायडे
पतीचे नाव: संतोष तायडे
घर क्रमांक : 1218
वय : 41 लिंग : महिला
छायाचित्र उपलब्ध

361 TWJ4320909
नाव : रविंद्र तोपलू तायडे
वडिलांचे नाव: तोपलू तायडे
घर क्रमांक : 1219
वय : 33 लिंग : पुरुष
छायाचित्र उपलब्ध

362 TWJ0429230
नाव : वसंत किसन तायडे
वडिलांचे नाव: किसन तायडे
घर क्रमांक : 1219
वय : 52 लिंग : पुरुष
छायाचित्र उपलब्ध

363 TWJ0429248
नाव : सुनिता वसंत तायडे
पतीचे नाव: वसंत तायडे
घर क्रमांक : 1219
वय : 50 लिंग : महिला
छायाचित्र उपलब्ध

364 MNH1093913
नाव : रंजना रविंद्र तायडे
पतीचे नाव: रविंद्र तायडे
घर क्रमांक : 1219
वय : 46 लिंग : महिला
छायाचित्र उपलब्ध

365 TWJ0429254
नाव : विमल भागवत मोरे
पतीचे नाव: भागवत मोरे
घर क्रमांक : 1220
वय : 80 लिंग : महिला
छायाचित्र उपलब्ध

366 TWJ0429264
नाव : सुधाकर भागवत मोरे
वडिलांचे नाव: भागवत मोरे
घर क्रमांक : 1220
वय : 60 लिंग : पुरुष
छायाचित्र उपलब्ध

367 TWJ0429274
नाव : बेबीबाई सुधाकर मोरे
पतीचे नाव: सुधाकर मोरे
घर क्रमांक : 1220
वय : 52 लिंग : महिला
छायाचित्र उपलब्ध

368 TWJ0429284
नाव : भास्कर भागवत मोरे
वडिलांचे नाव: भागवत मोरे
घर क्रमांक : 1220
वय : 51 लिंग : पुरुष
छायाचित्र उपलब्ध

369 MNH1093939
नाव : संतोष भागवत मोरे
वडिलांचे नाव: भागवत मोरे
घर क्रमांक : 1220
वय : 47 लिंग : पुरुष
छायाचित्र उपलब्ध

370 MNH1093764
नाव : सुनिता भास्कर मोरे
वडिलांचे नाव: भास्कर मोरे
घर क्रमांक : 1220
वय : 44 लिंग : महिला
छायाचित्र उपलब्ध

371 MNH1093731
नाव : अनिता संतोष मोरे
वडिलांचे नाव: संतोष मोरे
घर क्रमांक : 1220
वय : 42 लिंग : महिला
छायाचित्र उपलब्ध

372 TWJ4427837
नाव : विजय सुधाकर मोरे
वडिलांचे नाव: सुधाकर मोरे
घर क्रमांक : 1220
वय : 28 लिंग : पुरुष
छायाचित्र उपलब्ध

373 TWJ4608634
नाव : प्रियंका अजय मोरे
पतीचे नाव: अजय मोरे
घर क्रमांक : 1220
वय : 26 लिंग : महिला
छायाचित्र उपलब्ध

374 TWJ4320891
नाव : योगिता अशोक तायडे
पतीचे नाव: अशोक तायडे
घर क्रमांक : 1221
वय : 33 लिंग : महिला
छायाचित्र उपलब्ध

375 MNH1093855
नाव : अशोक पुंडलिक तायडे
वडिलांचे नाव: पुंडलिक तायडे
घर क्रमांक : 1221
वय : 42 लिंग : पुरुष
छायाचित्र उपलब्ध

376 TWJ4980447
नाव : चंद्रकांत आनंदा वानखेडे
वडिलांचे नाव: आनंदा वानखेडे
घर क्रमांक : 1224
वय : 59 लिंग : पुरुष
छायाचित्र उपलब्ध

377 TWJ4980454
नाव : सरलाबाई चंद्रकांत वानखेडे
पतीचे नाव: चंद्रकांत वानखेडे
घर क्रमांक : 1224
वय : 54 लिंग : महिला
छायाचित्र उपलब्ध

378 TWJ0429363
नाव : अनुसया बोंदरू वानखेडे
पतीचे नाव: बोंदरू वानखेडे
घर क्रमांक : 1224
वय : 54 लिंग : महिला
छायाचित्र उपलब्ध

379 MNH1094861
नाव : किशोर बोंदरु वानखेडे
वडिलांचे नाव: बोंदरु वानखेडे
घर क्रमांक : 1224
वय : 44 लिंग : पुरुष
छायाचित्र उपलब्ध

380 TWJ0429404
नाव : पुष्पाबाई भागवत सोनवणे
पतीचे नाव: भागवत सोनवणे
घर क्रमांक : 1225
वय : 77 लिंग : महिला
छायाचित्र उपलब्ध

381 MNH1094051
नाव : विजय भागवत सोनवणे
वडिलांचे नाव: भागवत सोनवणे
घर क्रमांक : 1225
वय : 47 लिंग : पुरुष
छायाचित्र उपलब्ध

382 MNH1093582
नाव : प्रकाश भागवत सोनवणे
वडिलांचे नाव: भागवत सोनवणे
घर क्रमांक : 1225
वय : 46 लिंग : पुरुष
छायाचित्र उपलब्ध

383 MNH1094077
नाव : शोभा प्रकाश सोनवणे
पतीचे नाव: प्रकाश सोनवणे
घर क्रमांक : 1225
वय : 44 लिंग : महिला
छायाचित्र उपलब्ध

384 MNH1093863
नाव : सुनिता विजय सोनवने
पतीचे नाव: विजय सोनवने
घर क्रमांक : 1225
वय : 44 लिंग : महिला
छायाचित्र उपलब्ध

385 TWJ0429446
नाव : बन्सीलाल सिताराम जयकर
वडिलांचे नाव: सिताराम जयकर
घर क्रमांक : 1226
वय : 58 लिंग : पुरुष
छायाचित्र उपलब्ध

386 TWJ4427803
नाव : नरेंद्र बन्सीलाल जयकर
वडिलांचे नाव: बन्सीलाल जयकर
घर क्रमांक : 1226
वय : 27 लिंग : पुरुष
छायाचित्र उपलब्ध

387 TWJ0429420
नाव : अनिल राजाराम सुरवाडे
वडिलांचे नाव: राजाराम सुरवाडे
घर क्रमांक : 1226
वय : 60 लिंग : पुरुष
छायाचित्र उपलब्ध

388 TWJ0429438
नाव : लताबाई अनिल सुरवाडे
पतीचे नाव: अनिल सुरवाडे
घर क्रमांक : 1226
वय : 54 लिंग : महिला
छायाचित्र उपलब्ध

389 TWJ4427761
नाव : विशाल अनिल सुरवाडे
वडिलांचे नाव: अनिल सुरवाडे
घर क्रमांक : 1226
वय : 27 लिंग : पुरुष
छायाचित्र उपलब्ध

390 TWJ4320818
नाव : इंद्रजीत रंजनकुमार लोढे
वडिलांचे नाव: रंजनकुमार लोढे
घर क्रमांक : 1227
वय : 29 लिंग : पुरुष
छायाचित्र उपलब्ध

391 MNH1124700
नाव : रुपेश मनोहर बोदडे
वडिलांचे नाव: मनोहर बोदडे
घर क्रमांक : 1230
वय : 38 लिंग : पुरुष
छायाचित्र उपलब्ध

392 TWJ4552089
नाव : सत्यवान शामराव तायडे
वडिलांचे नाव: शामराव तायडे
घर क्रमांक : 1231
वय : 27 लिंग : पुरुष
छायाचित्र उपलब्ध

393 TWJ5267232
नाव : सचिन तायडे
वडिलांचे नाव: शामराव तायडे
घर क्रमांक : 1231
वय : 26 लिंग : पुरुष
छायाचित्र उपलब्ध

394 TWJ4468161
नाव : मनिषा गौतम तायडे
पतीचे नाव: गौतम तायडे
घर क्रमांक : 1232
वय : 32 लिंग : महिला
छायाचित्र उपलब्ध

395 TWJ4278818
नाव : गौतम मिलिंद तायडे
वडिलांचे नाव: मिलिंद तायडे
घर क्रमांक : 1232
वय : 36 लिंग : पुरुष
छायाचित्र उपलब्ध

396 TWJ4980546
नाव : मंगला जगन्नाथ तायडे
वडिलांचे नाव: जगन्नाथ तायडे
घर क्रमांक : 1235
वय : 51 लिंग : महिला
छायाचित्र उपलब्ध

397 TWJ0429690
नाव : अरुण रामचंद्र तायडे
वडिलांचे नाव: रामचंद्र तायडे
घर क्रमांक : 1237
वय : 64 लिंग : पुरुष
छायाचित्र उपलब्ध

398 MNH1093491
नाव : जीवन अरुण तायेडे
वडिलांचे नाव: अरुण तायेडे
घर क्रमांक : 1237
वय : 39 लिंग : पुरुष
छायाचित्र उपलब्ध

399 TWJ4278826
नाव : सरस्वती सुकदेव भालेराव
वडिलांचे नाव: सुकदेव भालेराव
घर क्रमांक : 1244
वय : 31 लिंग : महिला
छायाचित्र उपलब्ध

400 TWJ0429888
नाव : सोनू गणू भालेराव
वडिलांचे नाव: गणू भालेराव
घर क्रमांक : 1245
वय : 91 लिंग : पुरुष
छायाचित्र उपलब्ध

401 TWJ0429898
नाव : बेबाबाई सोनू भालेराव
पतीचे नाव: सोनू भालेराव
घर क्रमांक : 1245
वय : 81 लिंग : महिला
छायाचित्र उपलब्ध

402 TWJ0429909
नाव : विलास सोनू भालेराव
वडिलांचे नाव: सोनू भालेराव
घर क्रमांक : 1245
वय : 52 लिंग : पुरुष
छायाचित्र उपलब्ध

403 MNH1123157
नाव : सुनिता विलास भालेराव
पतीचे नाव: विलास भालेराव
घर क्रमांक : 1245
वय : 49 लिंग : महिला
छायाचित्र उपलब्ध

404 MNH1094069
नाव : किशोर सोनू भालेराव
वडिलांचे नाव: सोनू भालेराव
घर क्रमांक : 1245
वय : 49 लिंग : पुरुष
छायाचित्र उपलब्ध

405 MNH1093988
नाव : पुष्पा किशोर भालेराव
पतीचे नाव: किशोर भालेराव
घर क्रमांक : 1245
वय : 45 लिंग : महिला
छायाचित्र उपलब्ध

406 MNH1094523
नाव : सविता जगदिश भालेराव
पतीचे नाव: जगदिश भालेराव
घर क्रमांक : 1245
वय : 39 लिंग : महिला
छायाचित्र उपलब्ध

407 MNH1093434
नाव : जगदिश सोनु भालेराव
वडिलांचे नाव: सोनु भालेराव
घर क्रमांक : 1245
वय : 36 लिंग : पुरुष
छायाचित्र उपलब्ध

408 MNH1093038
नाव : शेखर राजाराम पांडव
वडिलांचे नाव: राजाराम पांडव
घर क्रमांक : 1246
वय : 43 लिंग : पुरुष
छायाचित्र उपलब्ध

409 TWJ0429941
नाव : वंदना सिध्दार्थ बोदडे
पतीचे नाव: सिध्दार्थ बोदडे
घर क्रमांक : 1249
वय : 58 लिंग : महिला
छायाचित्र उपलब्ध

410 TWJ4980611
नाव : मंगलाबाई अरुण बोदडे
पतीचे नाव: अरुण बोदडे
घर क्रमांक : 1250
वय : 58 लिंग : महिला
छायाचित्र उपलब्ध

411 TWJ4278842
नाव : छाया मुकेश महाले
पतीचे नाव: मुकेश महाले
घर क्रमांक : 1250
वय : 35 लिंग : महिला
छायाचित्र उपलब्ध

412 TWJ4719779
नाव : पुष्पा तायडे
वडिलांचे नाव: नरेश तायडे
घर क्रमांक : 1255
वय : 36 लिंग : महिला
छायाचित्र उपलब्ध

413 TWJ4468211
नाव : मोहन मनोज तायडे
वडिलांचे नाव: मनोज तायडे
घर क्रमांक : 1255
वय : 31 लिंग : पुरुष
छायाचित्र उपलब्ध

414 TWJ4468229
नाव : राजेश मोहन तायडे
वडिलांचे नाव: मोहन तायडे
घर क्रमांक : 1255
वय : 29 लिंग : पुरुष
छायाचित्र उपलब्ध

415 MNH1093178
नाव : मोहन रतन तायडे
वडिलांचे नाव: रतन तायडे
घर क्रमांक : 1255
वय : 52 लिंग : पुरुष
छायाचित्र उपलब्ध

416 MNH1093111
नाव : नरेश रतन तायडे
वडिलांचे नाव: रतन तायडे
घर क्रमांक : 1255
वय : 44 लिंग : पुरुष
छायाचित्र उपलब्ध

417 TWJ4719761
नाव : संजय तायडे
वडिलांचे नाव: कुसुम तायडे
घर क्रमांक : 1256
वय : 26 लिंग : पुरुष
छायाचित्र उपलब्ध

418 TWJ0430025
नाव : सावित्रीबाई जयराम तायडे
पतीचे नाव: जयराम तायडे
घर क्रमांक : 1256
वय : 74 लिंग : महिला
छायाचित्र उपलब्ध

419 MNH1094184
नाव : जयश्री जिवन तायडे
पतीचे नाव: जिवन तायडे
घर क्रमांक : 1257
वय : 40 लिंग : महिला
छायाचित्र उपलब्ध

420 TWJ5317425
नाव : सुनिता तायडे
पतीचे नाव: लिलाधर तायडे
घर क्रमांक : 1257अ
वय : 40 लिंग : महिला
छायाचित्र उपलब्ध

421 TWJ4278834
नाव : रुपाली भास्कर कोचुरे
पतीचे नाव: भास्कर कोचुरे
घर क्रमांक : 1258
वय : 33 लिंग : महिला
छायाचित्र उपलब्ध

422 TWJ0430116
नाव : छाया सुधाकर तायडे
पतीचे नाव: सुधाकर तायडे
घर क्रमांक : 1258
वय : 54 लिंग : महिला
छायाचित्र उपलब्ध

423 TWJ4980702
नाव : कमलाकर लहानू तायडे
वडिलांचे नाव: लहानू तायडे
घर क्रमांक : 1261
वय : 51 लिंग : पुरुष
छायाचित्र उपलब्ध

424 MNH1094242
नाव : विकास लहानु तायडे
वडिलांचे नाव: लहानु तायडे
घर क्रमांक : 1261
वय : 45 लिंग : पुरुष
छायाचित्र उपलब्ध

425 TWJ0430166
नाव : मंगला दिलीप बोदडे
पतीचे नाव: दिलीप बोदडे
घर क्रमांक : 1262
वय : 61 लिंग : महिला
छायाचित्र उपलब्ध

426 TWJ0430156
नाव : दिलीप मधुकर बोदडे
वडिलांचे नाव: मधुकर बोदडे
घर क्रमांक : 1262
वय : 59 लिंग : पुरुष
छायाचित्र उपलब्ध

427 TWJ0430176
नाव : राजेंद्र मधुकर बोदडे
वडिलांचे नाव: मधुकर बोदडे
घर क्रमांक : 1262
वय : 51 लिंग : पुरुष
छायाचित्र उपलब्ध

428 MNH1094028
नाव : विजय मधुकर बोदडे
वडिलांचे नाव: मधुकर बोदडे
घर क्रमांक : 1262
वय : 50 लिंग : पुरुष
छायाचित्र उपलब्ध

429 MNH1094168
नाव : सरला राजेंद्र बोदडे
पतीचे नाव: राजेंद्र बोदडे
घर क्रमांक : 1262
वय : 47 लिंग : महिला
छायाचित्र उपलब्ध

430 MNH1094143
नाव : आशा विजय बोदडे
पतीचे नाव: विजय बोदडे
घर क्रमांक : 1262
वय : 39 लिंग : महिला
छायाचित्र उपलब्ध

431 TWJ0430215
नाव : विलास धर्मा बोदडे
वडिलांचे नाव: धर्मा बोदडे
घर क्रमांक : 1263
वय : 58 लिंग : पुरुष
छायाचित्र उपलब्ध

432 TWJ0430223 नाव : उषाबाई विलास बोदडे पतीचे नाव: विलास बोदडे घर क्रमांक : 1263 वय : 54 लिंग : महिला छायाचित्र उपलब्ध	433 TWJ3015518 नाव : हर्षवर्दन विलास बोदडे वडिलांचे नाव: विलास बोदडे घर क्रमांक : १२६३ वय : 33 लिंग : पुरुष छायाचित्र उपलब्ध	434 TWJ4320859 नाव : कोमल विलास बोदडे वडिलांचे नाव: विलास बोदडे घर क्रमांक : 1263 वय : 29 लिंग : महिला छायाचित्र उपलब्ध
435 TWJ4427753 नाव : पूजा विलास बोदडे वडिलांचे नाव: विलास धर्मा बोदडे घर क्रमांक : 1263 वय : 27 लिंग : महिला छायाचित्र उपलब्ध	436 TWJ0430249 नाव : सूमनबाई रघुनाथ महाले पतीचे नाव: रघुनाथ महाले घर क्रमांक : 1263 वय : 77 लिंग : महिला छायाचित्र उपलब्ध	437 TWJ4320784 नाव : सुरेश फकीरा बोदडे वडिलांचे नाव: फकीरा बोदडे घर क्रमांक : 1264 वय : 50 लिंग : पुरुष छायाचित्र उपलब्ध
438 MNH1093079 नाव : रामचंद्र रुपचंद्र बोदडे वडिलांचे नाव: रुपचंद्र बोदडे घर क्रमांक : 1264 वय : 39 लिंग : पुरुष छायाचित्र उपलब्ध	439 TWJ4608618 नाव : योगेश सुरेश बोदडे वडिलांचे नाव: सुरेश बोदडे घर क्रमांक : 1264 वय : 27 लिंग : पुरुष छायाचित्र उपलब्ध	440 TWJ5514153 नाव : गिता अजय शिंदे पतीचे नाव: अजय शिंदे घर क्रमांक : 1265 वय : 26 लिंग : महिला छायाचित्र उपलब्ध
441 MNH0208827 नाव : रमेश नथु वडर वडिलांचे नाव: नथु वडर घर क्रमांक : 1265 वय : 58 लिंग : पुरुष छायाचित्र उपलब्ध	442 TWJ0430255 नाव : उषा रमेश वडर पतीचे नाव: रमेश वडर घर क्रमांक : 1265 वय : 54 लिंग : महिला छायाचित्र उपलब्ध	443 TWJ4980728 नाव : भीका देवराम पाटील वडिलांचे नाव: देवराम पाटील घर क्रमांक : 1266 वय : 73 लिंग : पुरुष छायाचित्र उपलब्ध
444 MNH1093012 नाव : सतिष नंदु तायडे वडिलांचे नाव: नंदु तायडे घर क्रमांक : 1268 वय : 39 लिंग : पुरुष छायाचित्र उपलब्ध	445 TWJ4320800 नाव : तुकाराम रामदास लोढे वडिलांचे नाव: रामदास लोढे घर क्रमांक : 1272 वय : 72 लिंग : पुरुष छायाचित्र उपलब्ध	446 TWJ4980801 नाव : दिपक नामदेव लोढे वडिलांचे नाव: नामदेव लोढे घर क्रमांक : 1272 वय : 57 लिंग : पुरुष छायाचित्र उपलब्ध
447 TWJ4980819 नाव : सुनंदा दिपक लोढे पतीचे नाव: दिपक लोढे घर क्रमांक : 1272 वय : 52 लिंग : महिला छायाचित्र उपलब्ध	448 MNH0208975 नाव : राजाराम रामदास लोंढे वडिलांचे नाव: रामदास लोंढे घर क्रमांक : 1272 वय : 77 लिंग : पुरुष छायाचित्र उपलब्ध	449 TWJ4980785 नाव : सिध्दार्थ रामदास लोंढे वडिलांचे नाव: रामदास लोंढे घर क्रमांक : 1272 वय : 62 लिंग : पुरुष छायाचित्र उपलब्ध
450 TWJ4320867 नाव : अनिता अभिमन्यू तायडे पतीचे नाव: अभिमन्यू तायडे घर क्रमांक : 127\3 वय : 30 लिंग : महिला छायाचित्र उपलब्ध	451 MNH1092386 नाव : प्रविण शरद लोडे वडिलांचे नाव: शरद लोडे घर क्रमांक : 1273 वय : 50 लिंग : पुरुष छायाचित्र उपलब्ध	452 TWJ0430413 नाव : उज्वल शरद लोंढे वडिलांचे नाव: शरद लोंढे घर क्रमांक : 1273 वय : 52 लिंग : पुरुष छायाचित्र उपलब्ध
453 MNH1125566 नाव : मिना उज्वल लोंढे पतीचे नाव: उज्वल लोंढे घर क्रमांक : 1273 वय : 48 लिंग : महिला छायाचित्र उपलब्ध	454 TWJ5213509 नाव : सनम तायडे वडिलांचे नाव: शांताराम तायडे घर क्रमांक : 1274 वय : 27 लिंग : पुरुष छायाचित्र उपलब्ध	455 TWJ4719753 नाव : गौरव तायडे वडिलांचे नाव: शांताराम तायडे घर क्रमांक : 1274 वय : 25 लिंग : पुरुष छायाचित्र उपलब्ध
456 MNH0209098 नाव : शांताराम मांगो तायडे वडिलांचे नाव: मांगो तायडे घर क्रमांक : 1274 वय : 58 लिंग : पुरुष छायाचित्र उपलब्ध	457 MNH1093061 नाव : अल्का शांताराम तायडे पतीचे नाव: शांताराम तायडे घर क्रमांक : 1274 वय : 51 लिंग : महिला छायाचित्र उपलब्ध	458 TWJ4570636 नाव : विवेक प्रमोद तायडे वडिलांचे नाव: प्रमोद तायडे घर क्रमांक : 1279 वय : 27 लिंग : पुरुष छायाचित्र उपलब्ध
459 MNH1125186 नाव : पुनम प्रमोद तायडे पतीचे नाव: प्रमोद तायडे घर क्रमांक : 1279 वय : 52 लिंग : महिला छायाचित्र उपलब्ध	460 TWJ0430546 नाव : यशोदाबाई श्रावण तायडे पतीचे नाव: श्रावण तायडे घर क्रमांक : 1282 वय : 68 लिंग : महिला छायाचित्र उपलब्ध	461 TWJ4980843 नाव : सिंधु भगवान तायडे पतीचे नाव: भगवान तायडे घर क्रमांक : 1283 वय : 62 लिंग : महिला छायाचित्र उपलब्ध

462 TWJ4671236
नाव : अश्विनी संदीप तायडे
वडिलांचे नाव: संदीप तायडे
घर क्रमांक : 1284
वय : 28 लिंग : महिला
छायाचित्र उपलब्ध

463 TWJ4427811
नाव : बबिता किरण तायडे
वडिलांचे नाव: किरण तायडे
घर क्रमांक : 1285
वय : 46 लिंग : महिला
छायाचित्र उपलब्ध

464 TWJ4427795
नाव : सागर धनराज तायडे
वडिलांचे नाव: धनराज तायडे
घर क्रमांक : 1285
वय : 28 लिंग : पुरुष
छायाचित्र उपलब्ध

465 TWJ0430645
नाव : चंद्राबाई महादु तायडे
पतीचे नाव: महादु तायडे
घर क्रमांक : 1285
वय : 91 लिंग : महिला
छायाचित्र उपलब्ध

466 TWJ0430651
नाव : धनराज महादु तायडे
वडिलांचे नाव: महादु तायडे
घर क्रमांक : 1285
वय : 54 लिंग : पुरुष
छायाचित्र उपलब्ध

467 TWJ0430661
नाव : लताबाई धनराज तायडे
पतीचे नाव: धनराज तायडे
घर क्रमांक : 1285
वय : 51 लिंग : महिला
छायाचित्र उपलब्ध

468 TWJ3083227
नाव : किरण बळीराम तायडे
वडिलांचे नाव: बळीराम तायडे
घर क्रमांक : 1285
वय : 48 लिंग : पुरुष
छायाचित्र उपलब्ध

469 MNH0209460
नाव : सुर्यभान भास्कर तायडे
वडिलांचे नाव: भास्कर तायडे
घर क्रमांक : 1286
वय : 59 लिंग : पुरुष
छायाचित्र उपलब्ध

470 MNH0209478
नाव : शोभा सुर्यभान तायडे
पतीचे नाव: सुर्यभान तायडे
घर क्रमांक : 1286
वय : 45 लिंग : महिला
छायाचित्र उपलब्ध

471 MNH1093087
नाव : गोकुळ ताराचंद लोंढे
वडिलांचे नाव: ताराचंद लोंढे
घर क्रमांक : 1291
वय : 41 लिंग : पुरुष
छायाचित्र उपलब्ध

472 TWJ4980876
नाव : केशरबाई पुंडलीक सोनवणे
पतीचे नाव: पुंडलीक सोनवणे
घर क्रमांक : 1291
वय : 76 लिंग : महिला
छायाचित्र उपलब्ध

473 MNH0209544
नाव : संजय देवाजी लोंढे
वडिलांचे नाव: देवाजी लोंढे
घर क्रमांक : 1293
वय : 58 लिंग : पुरुष
छायाचित्र उपलब्ध

474 TWJ0430736
नाव : वंदना संजय लोंढे
पतीचे नाव: संजय लोंढे
घर क्रमांक : 1293
वय : 54 लिंग : महिला
छायाचित्र उपलब्ध

475 MNH1093137
नाव : प्रशांत विकास सपकाले
वडिलांचे नाव: विकास सपकाले
घर क्रमांक : 1293
वय : 43 लिंग : पुरुष
छायाचित्र उपलब्ध

476 MNH2023315
नाव : विलास गोंडू बोदडे
वडिलांचे नाव: गोंडू बोदडे
घर क्रमांक : 1295
वय : 58 लिंग : पुरुष
छायाचित्र उपलब्ध

477 MNH0209635
नाव : विजय भगवान लोंढे
वडिलांचे नाव: भगवान लोंढे
घर क्रमांक : 1297
वय : 63 लिंग : पुरुष
छायाचित्र उपलब्ध

478 MNH1094317
नाव : शोभा नवलसिंग लोंढे
पतीचे नाव: नवलसिंग लोंढे
घर क्रमांक : 1297
वय : 58 लिंग : महिला
छायाचित्र उपलब्ध

479 MNH1093707
नाव : पंचशीला रमेश लोंढे
पतीचे नाव: रमेश लोंढे
घर क्रमांक : 1297
वय : 58 लिंग : महिला
छायाचित्र उपलब्ध

480 MNH0209643
नाव : शीला विजय लोंढे
पतीचे नाव: विजय लोंढे
घर क्रमांक : 1297
वय : 54 लिंग : महिला
छायाचित्र उपलब्ध

481 MNH1125731
नाव : नवलसिंग भगवान लोंढे
वडिलांचे नाव: भगवान लोंढे
घर क्रमांक : 1297
वय : 53 लिंग : पुरुष
छायाचित्र उपलब्ध

482 MNH1093772
नाव : सजय सुभान लोढे
वडिलांचे नाव: सुभान लोढे
घर क्रमांक : 1298
वय : 48 लिंग : पुरुष
छायाचित्र उपलब्ध

483 MNH0209718
नाव : सुभान कौतिक लोंढे
वडिलांचे नाव: कौतिक लोंढे
घर क्रमांक : 1298
वय : 70 लिंग : पुरुष
छायाचित्र उपलब्ध

484 MNH1125277
नाव : सुनिल सुभान लोंढे
वडिलांचे नाव: सुभान लोंढे
घर क्रमांक : 1298
वय : 52 लिंग : पुरुष
छायाचित्र उपलब्ध

485 MNH1094341
नाव : सविता सुनिल लोंटे
पतीचे नाव: सुनिल लोंटे
घर क्रमांक : 1298
वय : 49 लिंग : महिला
छायाचित्र उपलब्ध

486 TWJ5510813
नाव : स्नेहा विनोद तायडे
वडिलांचे नाव: विनोद तायडे
घर क्रमांक : 1298
वय : 23 लिंग : महिला
छायाचित्र उपलब्ध

487 TWJ5510664
नाव : दीक्षा विनोद तायडे
वडिलांचे नाव: विनोद तायडे
घर क्रमांक : 1298
वय : 21 लिंग : महिला
छायाचित्र उपलब्ध

488 TWJ0430827
नाव : कमलाबाई टोपलु तायडे
पतीचे नाव: टोपलु तायडे
घर क्रमांक : 1298
वय : 75 लिंग : महिला
छायाचित्र उपलब्ध

489 TWJ0430835
नाव : विनोद टोपलु तायडे
वडिलांचे नाव: टोपलु तायडे
घर क्रमांक : 1298
वय : 52 लिंग : पुरुष
छायाचित्र उपलब्ध

490 TWJ3083243
नाव : ज्योती विनोद तायडे
पतीचे नाव: विनोद तायडे
घर क्रमांक : 1298
वय : 50 लिंग : महिला
छायाचित्र उपलब्ध

491 TWJ3083235
नाव : कुंदन टोपलु तायडे
वडिलांचे नाव: टोपलु तायडे
घर क्रमांक : 1298
वय : 46 लिंग : पुरुष
छायाचित्र उपलब्ध

492 TWJ5365903
नाव : धीरज तायडे
वडिलांचे नाव: धनराज तायडे
घर क्रमांक : 1299
वय : 24 लिंग : पुरुष
छायाचित्र उपलब्ध

493 TWJ4980967
नाव : लिलाबाई सेवकराम लोंढे
पतीचे नाव: सेवकराम लोंढे
घर क्रमांक : 1301
वय : 76 लिंग : महिला
छायाचित्र उपलब्ध

494 TWJ4980975
नाव : प्रकाश सेवकराम लोंढे
वडिलांचे नाव: सेवकराम लोंढे
घर क्रमांक : 1301
वय : 59 लिंग : पुरुष
छायाचित्र उपलब्ध

495 TWJ4980983
नाव : किशोर सेवकराम लोंढे
वडिलांचे नाव: सेवकराम लोंढे
घर क्रमांक : 1301
वय : 50 लिंग : पुरुष
छायाचित्र उपलब्ध

496 MNH1095389
नाव : कमलाबाई प्रकाश लोंटे
पतीचे नाव: प्रकाश लोंटे
घर क्रमांक : 1301
वय : 54 लिंग : महिला
छायाचित्र उपलब्ध

497 TWJ4320917
नाव : सुनिता गोविंदा तायडे
पतीचे नाव: गोविंदा तायडे
घर क्रमांक : 1332
वय : 29 लिंग : महिला
छायाचित्र उपलब्ध

498 TWJ4518379
नाव : फाल्गुनी प्रकाश बोदडे
पतीचे नाव: प्रकाश बोदडे
घर क्रमांक : 1354
वय : 30 लिंग : महिला
छायाचित्र उपलब्ध

499 MNH1094549
नाव : यशवंत माधव वडर
वडिलांचे नाव: माधव वडर
घर क्रमांक : 1457
वय : 54 लिंग : पुरुष
छायाचित्र उपलब्ध

500 MNH1119882
नाव : लक्ष्मी यशवंत वडर
पतीचे नाव: यशवंत वडर
घर क्रमांक : 1457
वय : 49 लिंग : महिला
छायाचित्र उपलब्ध

501 TWJ5483565
नाव : बाली वडर वडर
पतीचे नाव: विनोद अण्णा . वडर
घर क्रमांक : 1457
वय : 40 लिंग : महिला
छायाचित्र उपलब्ध

502 MNH1092915
नाव : सतिष जगन तायडे
वडिलांचे नाव: जगन तायडे
घर क्रमांक : 1497
वय : 42 लिंग : पुरुष
छायाचित्र उपलब्ध

503 TWJ0430934
नाव : मनोहर मधुकर बोदडे
वडिलांचे नाव: मधुकर बोदडे
घर क्रमांक : 1530
वय : 65 लिंग : पुरुष
छायाचित्र उपलब्ध

504 TWJ0430942
नाव : शोभा मनोहर बोदडे
पतीचे नाव: मनोहर बोदडे
घर क्रमांक : 1530
वय : 61 लिंग : महिला
छायाचित्र उपलब्ध

505 MNH1094952
नाव : रजनी चिंतामण तायडे
पतीचे नाव: चिंतामण तायडे
घर क्रमांक : 1537
वय : 69 लिंग : महिला
छायाचित्र उपलब्ध

506 TWJ4427787
नाव : मिनाक्षी मिलिंद तायडे
पतीचे नाव: मिलिंद तायडे
घर क्रमांक : 1538
वय : 32 लिंग : महिला
छायाचित्र उपलब्ध

507 TWJ0430879
नाव : संगिता रविंद्र तायडे
पतीचे नाव: रविंद्र तायडे
घर क्रमांक : 1538
वय : 60 लिंग : महिला
छायाचित्र उपलब्ध

508 MNH1093194
नाव : मिलींद रविंद्र तायडे
वडिलांचे नाव: रविंद्र तायडे
घर क्रमांक : 1538
वय : 42 लिंग : पुरुष
छायाचित्र उपलब्ध

509 TWJ0429305
नाव : देवराम पांडू तायडे
वडिलांचे नाव: पांडू तायडे
घर क्रमांक : 1220 2
वय : 74 लिंग : पुरुष
छायाचित्र उपलब्ध

510 TWJ0429313
नाव : चंद्रभागा देवराम तायडे
पतीचे नाव: देवराम तायडे
घर क्रमांक : 1220 2
वय : 63 लिंग : महिला
छायाचित्र उपलब्ध

511 MNH1124924
नाव : प्रमोद देवराम तायडे
वडिलांचे नाव: देवराम तायडे
घर क्रमांक : 1220-2
वय : 45 लिंग : पुरुष
छायाचित्र उपलब्ध

512 TWJ1652866
नाव : विजय देवराम तायडे
वडिलांचे नाव: देवराम तायडे
घर क्रमांक : 1220-2
वय : 41 लिंग : पुरुष
छायाचित्र उपलब्ध

513 TWJ0429339
नाव : पूंडलिक सिताराम तायडे
वडिलांचे नाव: सिताराम तायडे
घर क्रमांक : 1221 1
वय : 61 लिंग : पुरुष
छायाचित्र उपलब्ध

514 TWJ4980462
नाव : सूभाबाई गिरधर वाघ
पतीचे नाव: गिरधर वाघ
घर क्रमांक : 1225-1
वय : 80 लिंग : महिला
छायाचित्र उपलब्ध

515 TWJ1609353
नाव : संगीता दगडू वाघ
पतीचे नाव: दगडू वाघ
घर क्रमांक : 1225-1
वय : 51 लिंग : महिला
छायाचित्र उपलब्ध

516 TWJ0429452
नाव : सिताराम सदु जयकर
वडिलांचे नाव: सदु जयकर
घर क्रमांक : 1226 1
वय : 84 लिंग : पुरुष
छायाचित्र उपलब्ध

517 TWJ0429462
नाव : शंकुतला सिताराम जयकर
पतीचे नाव: सिताराम जयकर
घर क्रमांक : 1226 1
वय : 79 लिंग : महिला
छायाचित्र उपलब्ध

518 TWJ0429472
नाव : लहु आनंदा बोदडे
वडिलांचे नाव: आनंदा बोदडे
घर क्रमांक : 1227 1
वय : 62 लिंग : पुरुष
छायाचित्र उपलब्ध

519 MNH1122159
नाव : अनिता सुरेश बोदडे
पतीचे नाव: सुरेश बोदडे
घर क्रमांक : 1228-1
वय : 46 लिंग : महिला
छायाचित्र उपलब्ध

520 MNH1123330
नाव : कल्पना लहु बोदडे
वडिलांचे नाव: लहु बोदडे
घर क्रमांक : 1228-1
वय : 43 लिंग : महिला
छायाचित्र उपलब्ध

521 TWJ4980488
नाव : कैलास रुपचंद भालेराव
वडिलांचे नाव: रुपचंद भालेराव
घर क्रमांक : 1230-4
वय : 64 लिंग : पुरुष
छायाचित्र उपलब्ध

522 TWJ4980496
नाव : आशा कैलास भालेराव
पतीचे नाव: कैलास भालेराव
घर क्रमांक : 1230-4
वय : 58 लिंग : महिला
छायाचित्र उपलब्ध

523 TWJ4980504
नाव : दिलीप लक्ष्मण रगडे
वडिलांचे नाव: लक्ष्मण रगडे
घर क्रमांक : 1230-5
वय : 62 लिंग : पुरुष
छायाचित्र उपलब्ध

524 TWJ4980520
नाव : महेद्र चोखा तायडे
वडिलांचे नाव: चोखा तायडे
घर क्रमांक : 1231-1
वय : 63 लिंग : पुरुष
छायाचित्र उपलब्ध

525 TWJ4980512
नाव : रमाबाई महेद्र तायडे
पतीचे नाव: महेद्र तायडे
घर क्रमांक : 1231-1
वय : 59 लिंग : महिला
छायाचित्र उपलब्ध

526 TWJ0429581
नाव : रेखाबाई शामराव तायडे
पतीचे नाव: शामराव तायडे
घर क्रमांक : 1231 2
वय : 50 लिंग : महिला
छायाचित्र उपलब्ध

527 TWJ4189973
नाव : वर्षा सुपडू तायडे
पतीचे नाव: सुपडू तायडे
घर क्रमांक : १२३१/२
वय : 32 लिंग : महिला
छायाचित्र उपलब्ध

528 MNH0208041
नाव : इंदु चोखा तायडे
पतीचे नाव: चोखा तायडे
घर क्रमांक : 1231 3
वय : 78 लिंग : महिला
छायाचित्र उपलब्ध

529 TWJ0429610
नाव : प्रतिभा रविंद्र तायडे
पतीचे नाव: रविंद्र तायडे
घर क्रमांक : 1231 3
वय : 57 लिंग : महिला
छायाचित्र उपलब्ध

530 TWJ4320826
नाव : स्नेहल रविंद्र तायडे
वडिलांचे नाव: रविंद्र तायडे
घर क्रमांक : 1231-3
वय : 30 लिंग : पुरुष
छायाचित्र उपलब्ध

531 TWJ4980538
नाव : मिलींद आना तायडे
वडिलांचे नाव: आना तायडे
घर क्रमांक : 1232-2
वय : 57 लिंग : पुरुष
छायाचित्र उपलब्ध

532 TWJ0429680
नाव : बेबीबाई मिलींद तायडे
पतीचे नाव: मिलींद तायडे
घर क्रमांक : 1232 3
वय : 60 लिंग : महिला
छायाचित्र उपलब्ध

533 TWJ0429670
नाव : उषा बुधो तायडे
पतीचे नाव: बुधो तायडे
घर क्रमांक : 1232 3
वय : 58 लिंग : महिला
छायाचित्र उपलब्ध

534 TWJ0429719
नाव : वनाबाई वेडू तायडे
पतीचे नाव: वेडू तायडे
घर क्रमांक : 1240 1
वय : 97 लिंग : महिला
छायाचित्र उपलब्ध

535 TWJ0429727
नाव : सुलभा दिनेश तायडे
पतीचे नाव: दिनेश तायडे
घर क्रमांक : 1240 1
वय : 53 लिंग : महिला
छायाचित्र उपलब्ध

536 TWJ4719712
नाव : पवन तायडे
वडिलांचे नाव: दिनेश तायडे
घर क्रमांक : 1240-1
वय : 25 लिंग : पुरुष
छायाचित्र उपलब्ध

537 TWJ0429743
नाव : मिनाबाई मच्छिद्र तायडे
वडिलांचे नाव: मच्छिद्र तायडे
घर क्रमांक : 1240 2
वय : 58 लिंग : महिला
छायाचित्र उपलब्ध

538 TWJ0429769
नाव : नंदा मोहन तायडे
पतीचे नाव: मोहन तायडे
घर क्रमांक : 1242 2
वय : 50 लिंग : महिला
छायाचित्र उपलब्ध

539 TWJ0429789
नाव : संतोष बळीराम तायडे
वडिलांचे नाव: बळीराम तायडे
घर क्रमांक : 1243 3
वय : 52 लिंग : पुरुष
छायाचित्र उपलब्ध

540 TWJ0429818
नाव : सुकदेव अण्णा भालेराव
वडिलांचे नाव: अण्णा भालेराव
घर क्रमांक : 1244 1
वय : 81 लिंग : पुरुष
छायाचित्र उपलब्ध

541 TWJ0429800
नाव : रमेश गेदु भालेराव
वडिलांचे नाव: गेदु भालेराव
घर क्रमांक : 1244 1
वय : 75 लिंग : पुरुष
छायाचित्र उपलब्ध

542 TWJ4980553
नाव : सुलोचना रमेश भालेराव
पतीचे नाव: रमेश भालेराव
घर क्रमांक : 1244-1
वय : 74 लिंग : महिला
छायाचित्र उपलब्ध

543 TWJ0429826
नाव : देवकाबाई सुकदेव भालेराव
पतीचे नाव: सुकदेव भालेराव
घर क्रमांक : 1244 1
वय : 65 लिंग : महिला
छायाचित्र उपलब्ध

544 MNH1094366
नाव : कुंदन रमेश भालेराव
वडिलांचे नाव: रमेश भालेराव
घर क्रमांक : 1244-1
वय : 44 लिंग : पुरुष
छायाचित्र उपलब्ध

545 MNH1094572
नाव : साधना कुंदन भालेराव
पतीचे नाव: कुंदन भालेराव
घर क्रमांक : 1244/1
वय : 42 लिंग : महिला
छायाचित्र उपलब्ध

546 TWJ4980579
नाव : सुरेश गेंदु भालेराव
वडिलांचे नाव: गेंदु भालेराव
घर क्रमांक : 1244-2
वय : 63 लिंग : पुरुष
छायाचित्र उपलब्ध

547 TWJ4980587
नाव : भारती सुरेश भालेराव
पतीचे नाव: सुरेश भालेराव
घर क्रमांक : 1244-2
वय : 59 लिंग : महिला
छायाचित्र उपलब्ध

548 TWJ0429834
नाव : दिपक रमेश भालेराव
वडिलांचे नाव: रमेश भालेराव
घर क्रमांक : 1244 2
वय : 54 लिंग : पुरुष
छायाचित्र उपलब्ध

549 MNH1094986
नाव : बबिता दिपक भालेराव
पतीचे नाव: दिपक भालेराव
घर क्रमांक : 1244-2
वय : 48 लिंग : महिला
छायाचित्र उपलब्ध

550 MNH1094614
नाव : वंदना प्रकाश भालेराव
पतीचे नाव: प्रकाश भालेराव
घर क्रमांक : 1244-2
वय : 46 लिंग : महिला
छायाचित्र उपलब्ध

551 TWJ4468138
नाव : माया सुरेश भालेराव
वडिलांचे नाव: सुरेश भालेराव
घर क्रमांक : 1244-2
वय : 34 लिंग : महिला
छायाचित्र उपलब्ध

552 TWJ4468153
नाव : विशाल प्रकाश भालेराव
वडिलांचे नाव: प्रकाश भालेराव
घर क्रमांक : 1244-2
वय : 28 लिंग : पुरुष
छायाचित्र उपलब्ध

553 TWJ4561494
नाव : संजय प्रकाश भालेराव
वडिलांचे नाव: प्रकाश भालेराव
घर क्रमांक : 1244-2
वय : 27 लिंग : पुरुष
छायाचित्र उपलब्ध

554 TWJ4980595
नाव : किरण रमेश भालेराव
वडिलांचे नाव: रमेश भालेराव
घर क्रमांक : 1244-4
वय : 54 लिंग : पुरुष
छायाचित्र उपलब्ध

555 MNH1125368
नाव : सुनिता किरण भालेराव
पतीचे नाव: किरण भालेराव
घर क्रमांक : 1244-4
वय : 49 लिंग : महिला
छायाचित्र उपलब्ध

556 TWJ1233972
नाव : शांताबाई सदाशिव तायडे
पतीचे नाव: सदाशिव तायडे
घर क्रमांक : 1247-1
वय : 84 लिंग : महिला
छायाचित्र उपलब्ध

557 TWJ1233980
नाव : अंजनाबाई नारायण महाले
पतीचे नाव: नारायण महाले
घर क्रमांक : 1250-1
वय : 62 लिंग : महिला
छायाचित्र उपलब्ध

558 TWJ4980629
नाव : किरण नारायण महाले
वडिलांचे नाव: नारायण महाले
घर क्रमांक : 1250-1
वय : 47 लिंग : पुरुष
छायाचित्र उपलब्ध

559 MNH1094820
नाव : मुकेश नारायण महाले
वडिलांचे नाव: नारायण महाले
घर क्रमांक : 1250-1
वय : 43 लिंग : पुरुष
छायाचित्र उपलब्ध

560 TWJ4980637
नाव : सुपडू शेनफडू तायडे
वडिलांचे नाव: शेनफडू तायडे
घर क्रमांक : 1253-1
वय : 59 लिंग : पुरुष
छायाचित्र उपलब्ध

561 TWJ4980645
नाव : ऊषाबाई सुपडू तायडे
पतीचे नाव: सुपडू तायडे
घर क्रमांक : 1253-1
वय : 57 लिंग : महिला
छायाचित्र उपलब्ध

562 TWJ4981007
नाव : दिलीप चिंतामण तायडे
वडिलांचे नाव: चिंतामण तायडे
घर क्रमांक : 1253-2
वय : 56 लिंग : पुरुष
छायाचित्र उपलब्ध

563 TWJ4981015
नाव : मंगला दिलीप तायडे
पतीचे नाव: दिलीप तायडे
घर क्रमांक : 1253-2
वय : 53 लिंग : महिला
छायाचित्र उपलब्ध

564 TWJ4980652
नाव : सुंदराबाई रतन तायडे
पतीचे नाव: रतन तायडे
घर क्रमांक : 1256-1
वय : 72 लिंग : महिला
छायाचित्र उपलब्ध

565 TWJ0430033
नाव : कुसुम रतन तायडे
पतीचे नाव: रतन तायडे
घर क्रमांक : 1256 1
वय : 50 लिंग : महिला
छायाचित्र उपलब्ध

566 TWJ4980678
नाव : लिलाधर मुरलीधर तायडे
वडिलांचे नाव: मुरलीधर तायडे
घर क्रमांक : 1257-1
वय : 57 लिंग : पुरुष
छायाचित्र उपलब्ध

567 TWJ4980694
नाव : सूमन प्रभाकर तायडे
पतीचे नाव: प्रभाकर तायडे
घर क्रमांक : 1257-2
वय : 70 लिंग : महिला
छायाचित्र उपलब्ध

568 TWJ0430097
नाव : चंद्रकांत प्रभाकर तायडे
वडिलांचे नाव: प्रभाकर तायडे
घर क्रमांक : 1257 2
वय : 54 लिंग : पुरुष
छायाचित्र उपलब्ध

569 MNH1094226
नाव : प्रतिभा चंद्रकांत तायडे
पतीचे नाव: चंद्रकांत तायडे
घर क्रमांक : 1257-2
वय : 50 लिंग : महिला
छायाचित्र उपलब्ध

570 MNH1093319
नाव : गौतम कडु कोचुरे
वडिलांचे नाव: कडु कोचुरे
घर क्रमांक : 1258-1
वय : 49 लिंग : पुरुष
छायाचित्र उपलब्ध

571 MNH1093103
नाव : भास्कर कडु कोचुरे
वडिलांचे नाव: कडु कोचुरे
घर क्रमांक : 1258-1
वय : 45 लिंग : पुरुष
छायाचित्र उपलब्ध

572 TWJ0430196
नाव : कुसुम रुपचंद बोदडे
पतीचे नाव: रुपचंद बोदडे
घर क्रमांक : 1264 1
वय : 79 लिंग : महिला
छायाचित्र उपलब्ध

573 TWJ4980710
नाव : दगडाबाई रुपचंद बोदडे
पतीचे नाव: रुपचंद बोदडे
घर क्रमांक : 1264-1
वय : 51 लिंग : महिला
छायाचित्र उपलब्ध

574 TWJ4980736
नाव : मंगला नंदुलाल तायडे
पतीचे नाव: नंदुलाल तायडे
घर क्रमांक : 1268-1
वय : 88 लिंग : महिला
छायाचित्र उपलब्ध

575 TWJ4980744
नाव : चंद्रकांत वामन तायडे
वडिलांचे नाव: वामन तायडे
घर क्रमांक : 1268-1
वय : 58 लिंग : पुरुष
छायाचित्र उपलब्ध

576 TWJ0430306
नाव : सुगुनाबाई वसंत तायडे
पतीचे नाव: वसंत तायडे
घर क्रमांक : 1268 2
वय : 73 लिंग : महिला
छायाचित्र उपलब्ध

577 MNH1093665
नाव : निर्मला विजय तायडे
पतीचे नाव: विजय तायडे
घर क्रमांक : 1268-2
वय : 52 लिंग : महिला
छायाचित्र उपलब्ध

578 MNH1093095
नाव : अनिता सुनिल तायडे
पतीचे नाव: सुनिल तायडे
घर क्रमांक : 1268-2
वय : 48 लिंग : महिला
छायाचित्र उपलब्ध

579 TWJ0430322
नाव : सुनिल वसंत तायडे
वडिलांचे नाव: वसंत तायडे
घर क्रमांक : 1268 2
वय : 47 लिंग : पुरुष
छायाचित्र उपलब्ध

580 TWJ4980751
नाव : ताराचंद रामदास लोढे
वडिलांचे नाव: रामदास लोढे
घर क्रमांक : 1271-2
वय : 71 लिंग : पुरुष
छायाचित्र उपलब्ध

581 MNH1095421
नाव : मंगलाबाई ताराचंद लोढे
पतीचे नाव: ताराचंद लोढे
घर क्रमांक : 1271-2
वय : 65 लिंग : महिला
छायाचित्र उपलब्ध

582 TWJ4480547
नाव : सागर ताराचंद लोंढे
वडिलांचे नाव: ताराचंद लोंढे
घर क्रमांक : 1271/2
वय : 29 लिंग : पुरुष
छायाचित्र उपलब्ध

583 TWJ4480554
नाव : मीनाक्षी प्रदीप म्हसाणे
पतीचे नाव: प्रदीप म्हसाणे
घर क्रमांक : पुरनाड
वय : 31 लिंग : महिला
छायाचित्र उपलब्ध

584 TWJ0430421
नाव : प्रेमचंद नामदेव लोंढे
वडिलांचे नाव: नामदेव लोंढे
घर क्रमांक : 1273 2
वय : 71 लिंग : पुरुष
छायाचित्र उपलब्ध

585 TWJ1609361
नाव : शारदाबाई प्रेमचंद लोंढे
पतीचे नाव: प्रेमचंद लोंढे
घर क्रमांक : 1273-2
वय : 66 लिंग : महिला
छायाचित्र उपलब्ध

586 MNH0209072
नाव : झुंबरबाई शरद लोंढे
पतीचे नाव: शरद लोंढे
घर क्रमांक : 1273 3
वय : 60 लिंग : महिला
छायाचित्र उपलब्ध

587 TWJ0430493
नाव : शांताबाई प्रभाकर तायडे
पतीचे नाव: प्रभाकर तायडे
घर क्रमांक : 1280 1
वय : 86 लिंग : महिला
छायाचित्र उपलब्ध

588 TWJ4980835
नाव : जिजाबाई प्रभाकर तायडे
पतीचे नाव: प्रभाकर तायडे
घर क्रमांक : 1280-1
वय : 56 लिंग : महिला
छायाचित्र उपलब्ध

589 TWJ0430512
नाव : ब्रिजलाल रावजी तायडे
वडिलांचे नाव: रावजी तायडे
घर क्रमांक : 1280 3
वय : 74 लिंग : पुरुष
छायाचित्र उपलब्ध

590 TWJ0430520
नाव : शोभा ब्रिजलाल तायडे
पतीचे नाव: ब्रिजलाल तायडे
घर क्रमांक : 1280 3
वय : 66 लिंग : महिला
छायाचित्र उपलब्ध

591 MNH1095116
नाव : अभिमन्यु ब्रीजलाल तायडे
वडिलांचे नाव: ब्रीजलाल तायडे
घर क्रमांक : 1280/3
वय : 38 लिंग : पुरुष
छायाचित्र उपलब्ध

592 TWJ0430582
नाव : चंद्रकांत प्रभाकर इंधाटे
वडिलांचे नाव: प्रभाकर इंधाटे
घर क्रमांक : 1283 2
वय : 53 लिंग : पुरुष
छायाचित्र उपलब्ध

593 TWJ0430592
नाव : विमल अशोक तायडे
पतीचे नाव: अशोक तायडे
घर क्रमांक : 1284 1
वय : 68 लिंग : महिला
छायाचित्र उपलब्ध

594 TWJ1609395
नाव : अशोक नामदेव तायडे
वडिलांचे नाव: नामदेव तायडे
घर क्रमांक : 1284-1
वय : 68 लिंग : पुरुष
छायाचित्र उपलब्ध

595 MNH1125095
नाव : वत्सलाबाई प्रकाश तायडे
पतीचे नाव: प्रकाश तायडे
घर क्रमांक : 1284-1
वय : 56 लिंग : महिला
छायाचित्र उपलब्ध

596 TWJ0430603
नाव : वंदनाबाई विलास तायडे
पतीचे नाव: विलास तायडे
घर क्रमांक : 1284 1
वय : 55 लिंग : महिला
छायाचित्र उपलब्ध

597 TWJ0430611
नाव : विलास नामदेव तायडे
वडिलांचे नाव: नामदेव तायडे
घर क्रमांक : 12841
वय : 60 लिंग : पुरुष
छायाचित्र उपलब्ध

598 TWJ0430637
नाव : कलाबाई मोहन तायडे
पतीचे नाव: मोहन तायडे
घर क्रमांक : 1284 2
वय : 64 लिंग : महिला
छायाचित्र उपलब्ध

599 TWJ5377288
नाव : मनोज तायडे
आईचे नाव: कलाबाई तायडे
घर क्रमांक : 1284/2
वय : 26 लिंग : पुरुष
छायाचित्र उपलब्ध

600 TWJ0430681
नाव : विनोद बळीराम तायडे
वडिलांचे नाव: बळीराम तायडे
घर क्रमांक : 1285 1
वय : 50 लिंग : पुरुष
छायाचित्र उपलब्ध

601 TWJ3509841
नाव : सविता विनोद तायडे
पतीचे नाव: विनोद तायडे
घर क्रमांक : 1285-1
वय : 48 लिंग : महिला
छायाचित्र उपलब्ध

602 MNH1093954
नाव : प्रभाकर शिवा तायडे
वडिलांचे नाव: शिवा तायडे
घर क्रमांक : 1291-1
वय : 76 लिंग : पुरुष
छायाचित्र उपलब्ध

603 TWJ4980884
नाव : सोनाबाई प्रभाकर तायडे
पतीचे नाव: प्रभाकर तायडे
घर क्रमांक : 1291-1
वय : 70 लिंग : महिला
छायाचित्र उपलब्ध

604 TWJ4320883
नाव : आनंदा प्रभाकर तायडे
वडिलांचे नाव: प्रभाकर तायडे
घर क्रमांक : 1291\1
वय : 37 लिंग : पुरुष
छायाचित्र उपलब्ध

605 TWJ4980892
नाव : भीमराव चावदास तायडे
वडिलांचे नाव: चावदास तायडे
घर क्रमांक : 1291-2
वय : 64 लिंग : पुरुष
छायाचित्र उपलब्ध

606 TWJ4980900
नाव : शोभा भीमराव तायडे
पतीचे नाव: भीमराव तायडे
घर क्रमांक : 1291-2
वय : 58 लिंग : महिला
छायाचित्र उपलब्ध

607 TWJ4468260
नाव : पंकज भिमराव तायडे
वडिलांचे नाव: भिमराव तायडे
घर क्रमांक : 1291-2
वय : 33 लिंग : पुरुष
छायाचित्र उपलब्ध

608 TWJ4468104
नाव : संदिप वसंत तायडे
वडिलांचे नाव: वसंत तायडे
घर क्रमांक : 1291-2
वय : 28 लिंग : पुरुष
छायाचित्र उपलब्ध

609 TWJ5516075
नाव : दिशा पंकज तायडे
पतीचे नाव: पंकज तायडे
घर क्रमांक : 1291-2
वय : 26 लिंग : महिला
छायाचित्र उपलब्ध

610 TWJ5365994
नाव : निशा तायडे
पतीचे नाव: संदीप तायडे
घर क्रमांक : 1291-2
वय : 25 लिंग : महिला
छायाचित्र उपलब्ध

611 TWJ0430750
नाव : विकास भगवान सपकाळे
वडिलांचे नाव: भगवान सपकाळे
घर क्रमांक : 1293 1
वय : 69 लिंग : पुरुष
छायाचित्र उपलब्ध

612 TWJ0430760
नाव : छाया विकास सपकाळे
पतीचे नाव: विकास सपकाळे
घर क्रमांक : 1293 1
वय : 54 लिंग : महिला
छायाचित्र उपलब्ध

613 MNH1094432
नाव : संगीता राजु लोंढे
पतीचे नाव: राजु लोंढे
घर क्रमांक : 1293/अ2
वय : 47 लिंग : महिला
छायाचित्र उपलब्ध

614 TWJ0430843
नाव : मंगला सुधीर तायडे
पतीचे नाव: सुधीर तायडे
घर क्रमांक : 1297 1
वय : 51 लिंग : महिला
छायाचित्र उपलब्ध

615 MNH1124536
नाव : सुधीर रविंद्र तायडे
वडिलांचे नाव: रविंद्र तायडे
घर क्रमांक : 1297-2
वय : 47 लिंग : पुरुष
छायाचित्र उपलब्ध

616 MNH1118991
नाव : सतिष रेवाजी लोंढे
वडिलांचे नाव: रेवाजी लोंढे
घर क्रमांक : 1506/6
वय : 41 लिंग : पुरुष
छायाचित्र उपलब्ध

617 TWJ5422811
नाव : वैशाली लोंढे
पतीचे नाव: गोकुळ लोंढे
घर क्रमांक : वार्ड नं. 4 हाऊस नं. 1293
वय : 30 लिंग : महिला
छायाचित्र उपलब्ध

618 TWJ4468112
नाव : अजय मोहन तायडे
वडिलांचे नाव: मोहन तायडे
घर क्रमांक : 9242-2
वय : 28 लिंग : पुरुष
छायाचित्र उपलब्ध

619 TWJ5547302
नाव : आशा उमेश भालेराव
पतीचे नाव: उमेश शालिक भालेराव
घर क्रमांक : 1217
वय : 44 लिंग : महिला
छायाचित्र उपलब्ध

620 TWJ5570080
नाव : अंकेश लोंढे
वडिलांचे नाव: पंकज लोंढे
घर क्रमांक : 565
वय : 21 लिंग : पुरुष
छायाचित्र उपलब्ध

621 TWJ5581137
नाव : विद्या प्रकाश सोनवणे
वडिलांचे नाव: प्रकाश भागवत सोनवणे
घर क्रमांक : 0
वय : 21 लिंग : महिला
छायाचित्र उपलब्ध

622 TWJ5582218
नाव : निलेश दीपक भालेराव
वडिलांचे नाव: दीपक रमेश भालेराव
घर क्रमांक : बेघर वस्ती
वय : 23 लिंग : पुरुष
छायाचित्र उपलब्ध

623 TWJ5586565
नाव : दिपक सुरेश बोदडे
वडिलांचे नाव: सुरेश फकिरा बोदडे
घर क्रमांक : ऍट
वय : 23 लिंग : पुरुष
छायाचित्र उपलब्ध

624 TWJ5598867
नाव : बुद्धराज इंधाटे
वडिलांचे नाव: चंद्रकांत इंधाटे
घर क्रमांक : 0
वय : 24 लिंग : पुरुष
छायाचित्र उपलब्ध

625 TWJ5656608
नाव : अक्षदा कुंदन भालेराव भालेराव
वडिलांचे नाव: कुंदन रमेश भालेराव भालेराव
घर क्रमांक : हिंगोणे
वय : 20 लिंग : महिला
छायाचित्र उपलब्ध

626 TWJ5657416
नाव : सचिन चंद्रकांत तायडे तायडे
वडिलांचे नाव: चंद्रकांत प्रभाकर तायडे तायडे
घर क्रमांक : बेघर वस्ती
वय : 23 लिंग : पुरुष
छायाचित्र उपलब्ध

627 TWJ5668421
नाव : मनीषा मच्छिंद्र बाऱ्हे
वडिलांचे नाव: मच्छिंद्र बाऱ्हे
घर क्रमांक : 1218/2 ग नं 2
वय : 37 लिंग : महिला
छायाचित्र उपलब्ध

628 TWJ5670906
नाव : कविता अरुण आढाळे
वडिलांचे नाव: अरुण आढाळे
घर क्रमांक : हिंगोणे
वय : 22 लिंग : महिला
छायाचित्र उपलब्ध

629 TWJ5672084
नाव : प्रवीण रवींद्र तायडे
वडिलांचे नाव: रवींद्र किसन तायडे
घर क्रमांक : 1245
वय : 22 लिंग : पुरुष
छायाचित्र उपलब्ध

630 TWJ5679527
नाव : मयूर वानखेडे
वडिलांचे नाव: किशोर वानखेडे
घर क्रमांक : ऍट पोस्ट हिंगोणे जलगांव
वय : 20 लिंग : पुरुष
छायाचित्र उपलब्ध

631 TWJ5679923
नाव : प्रतीक्षा सुनील भालेराव
वडिलांचे नाव: सुनील शालिक भालेराव
घर क्रमांक : आंबेडकर नागर
वय : 34 लिंग : महिला
छायाचित्र उपलब्ध

632 TWJ5684774
नाव : विद्या करण वानखेडे
वडिलांचे नाव: सुनील इंधाटे
घर क्रमांक : जीएचआर नं.414 आंबेडकर नागर
वय : 23 लिंग : महिला
छायाचित्र उपलब्ध

633 TWJ5708433
नाव : विद्या भाऊराव बोदोडे
वडिलांचे नाव: भाऊराव बोदोडे
घर क्रमांक : आंबेडकर नगर
वय : 47 लिंग : महिला
छायाचित्र उपलब्ध

634 TWJ5708474
नाव : तेजस्विनी प्रतिक भालेराव
पतीचे नाव: प्रतिक भालेराव
घर क्रमांक : हिंगोणे
वय : 27 लिंग : महिला
छायाचित्र उपलब्ध

635 TWJ5708482
नाव : अश्विनी प्रांजल भालेराव
पतीचे नाव: प्रांजल भालेराव
घर क्रमांक : आंबेडकर नगर
वय : 22 लिंग : महिला
छायाचित्र उपलब्ध

636 TWJ5715719
नाव : भारती बारेला
वडिलांचे नाव: दयाराम बारेला
घर क्रमांक : 21
वय : 20 लिंग : महिला
छायाचित्र उपलब्ध

637 TWJ5715636
नाव : प्रशिक किरण महाले
वडिलांचे नाव: किरण नारायण महाले
घर क्रमांक : ऍट
वय : 20 लिंग : पुरुष
छायाचित्र उपलब्ध

638 TWJ5724653
नाव : मनीषा लोंढे
पतीचे नाव: साजन लोंढे
घर क्रमांक : हिंगोणे
वय : 28 लिंग : महिला
छायाचित्र उपलब्ध

639 TWJ5729108
नाव : मयूर संतोष तायडे
वडिलांचे नाव: संतोष रमेश तायडे
घर क्रमांक : ऍट
वय : 22 लिंग : पुरुष
छायाचित्र उपलब्ध

640 TWJ5731153
नाव : श्रद्धा दिपक बोदडे
पतीचे नाव: दिपक सुरेश बोदडे
घर क्रमांक : ऍट
वय : 21 लिंग : महिला
छायाचित्र उपलब्ध

641 TWJ5731856
नाव : संजना राजू लोंढे
वडिलांचे नाव: राजू देवाजी लोंढे
घर क्रमांक : ऍट हिंगोणे
वय : 21 लिंग : महिला
छायाचित्र उपलब्ध

642 TWJ5733233
नाव : जयश्री किरण भालेराव
वडिलांचे नाव: किरण रमेश भालेराव
घर क्रमांक : 1244
वय : 25 लिंग : महिला
छायाचित्र उपलब्ध

643 TWJ5748322
नाव : प्रदीप वसंत तायडे
वडिलांचे नाव: वसंत किसन तायडे
घर क्रमांक : 1241
वय : 27 लिंग : पुरुष
छायाचित्र उपलब्ध

644 TWJ5753132
नाव : रेखा सुधीर तायडे
पतीचे नाव: सुधीर भीमराव तायडे
घर क्रमांक : 1291
वय : 32 लिंग : महिला
छायाचित्र उपलब्ध

645 TWJ5753553
नाव : निखिल रवींद्र तायडे
वडिलांचे नाव: रवींद्र वसंत तायडे
घर क्रमांक : 1268
वय : 22 लिंग : पुरुष
छायाचित्र उपलब्ध

646 TWJ5753561
नाव : रवींद्र वसंत तायडे
वडिलांचे नाव: वसंत शिवाजी तायडे
घर क्रमांक : 1268
वय : 60 लिंग : पुरुष
छायाचित्र उपलब्ध

647 TWJ5753579
नाव : गौतम रवींद्र तायडे
वडिलांचे नाव: रवींद्र वसंत तायडे
घर क्रमांक : 1268
वय : 25 लिंग : पुरुष
छायाचित्र उपलब्ध

648 TWJ5753595
नाव : दिव्या सुनील तायडे
वडिलांचे नाव: सुनील वसंत तायडे
घर क्रमांक : 1268
वय : 20 लिंग : पुरुष
छायाचित्र उपलब्ध

649 TWJ5754064
नाव : कोमल सचिन तायडे
पतीचे नाव: सचिन शामराव तायडे
घर क्रमांक : 1231
वय : 23 लिंग : महिला
छायाचित्र उपलब्ध

650 TWJ5761333
नाव : अफशान सुपडू तडवी
वडिलांचे नाव: सुपडु रज़ाक तडवी
घर क्रमांक : 20
वय : 33 लिंग : महिला
छायाचित्र उपलब्ध

651 TWJ5763628
नाव : करण भालेराव
वडिलांचे नाव: विलास भालेराव
घर क्रमांक : 1246
वय : 22 लिंग : पुरुष
छायाचित्र उपलब्ध

652 TWJ5771878
नाव : नेहा सागर तायडे
पतीचे नाव: सागर तायडे
घर क्रमांक : -
वय : 20 लिंग : महिला
छायाचित्र उपलब्ध

653 TWJ5782099
नाव : सपना गौरव तायडे
पतीचे नाव: गौरव शांताराम तायडे
घर क्रमांक : 1880
वय : 21 लिंग : महिला
छायाचित्र उपलब्ध

654 TWJ5787445
नाव : कशिश प्रदीप तायडे
पतीचे नाव: प्रदीप वसंत तायडे
घर क्रमांक : 1651
वय : 21 लिंग : महिला
छायाचित्र उपलब्ध

655 TWJ5797386
नाव : राजू अंबादास गजरे
वडिलांचे नाव: अंबादास गजरे
घर क्रमांक : हिंगोना
वय : 48 लिंग : पुरुष
छायाचित्र उपलब्ध

656 TWJ5799051
नाव : शालिनी गंगाधर त्रिभुवन
पतीचे नाव: गंगाधर त्रिभुवन
घर क्रमांक : 1285
वय : 70 लिंग : महिला
छायाचित्र उपलब्ध

657 TWJ5804273
नाव : करण संतोष वानखेडे
वडिलांचे नाव: संतोष रघुनाथ वानखेडे
घर क्रमांक : 414
वय : 25 लिंग : पुरुष
छायाचित्र उपलब्ध

658 TWJ5809330
नाव : पूजा सतीश तायडे
पतीचे नाव: सतीश तायडे
घर क्रमांक : हिंगोणे
वय : 30 लिंग : महिला
छायाचित्र उपलब्ध

659 TWJ5817721
नाव : पवन प्रकाश लोंढे
वडिलांचे नाव: प्रकाश सेवकराम लोंढे
घर क्रमांक : 1301
वय : 27 लिंग : पुरुष
छायाचित्र उपलब्ध

660 TWJ5817770
नाव : प्रियंका सत्यवान तायडे
पतीचे नाव: सत्यवान शामराव तायडे
घर क्रमांक : 1231
वय : 20 लिंग : महिला
छायाचित्र उपलब्ध

661 TWJ5818430
नाव : भूषण देविदास अडकमोल
वडिलांचे नाव: देविदास तुकाराम अडकमोल
घर क्रमांक : डॅम रोड
वय : 20 लिंग : पुरुष
छायाचित्र उपलब्ध

662 TWJ3015542
नाव : मुकेश अशोक आढाळे
वडिलांचे नाव: अशोक आढाळे
घर क्रमांक :
वय : 34 लिंग : पुरुष
छायाचित्र उपलब्ध

663 TWJ4068839
नाव : रितेश वासुदेव भारंबे
वडिलांचे नाव: वासुदेव भारंबे
घर क्रमांक : १३४०-२
वय : 30 लिंग : पुरुष
छायाचित्र उपलब्ध

664 TWJ3167293
नाव : गणेश रुस्तम भिल
वडिलांचे नाव: रुस्तम भिल
घर क्रमांक :
वय : 31 लिंग : पुरुष
छायाचित्र उपलब्ध

665 TWJ3015633
नाव : अशोक आनंदा बोदडे
वडिलांचे नाव: आनंदा बोदडे
घर क्रमांक :
वय : 69 लिंग : पुरुष
छायाचित्र उपलब्ध

666 TWJ3015641
नाव : रजनी अशोक बोदडे
पतीचे नाव: अशोक बोदडे
घर क्रमांक :
वय : 66 लिंग : महिला
छायाचित्र उपलब्ध

667 TWJ3015658
नाव : संगीता अशोक बोदडे
वडिलांचे नाव: अशोक बोदडे
घर क्रमांक :
वय : 41 लिंग : महिला
छायाचित्र उपलब्ध

668 TWJ3015666
नाव : कविता अशाक बोदडे
वडिलांचे नाव: अशाक बोदडे
घर क्रमांक :
वय : 39 लिंग : महिला
छायाचित्र उपलब्ध

669 TWJ3015674
नाव : चंदन अशोक बोदडे
वडिलांचे नाव: अशोक बोदडे
घर क्रमांक :
वय : 36 लिंग : पुरुष
छायाचित्र उपलब्ध

670 TWJ4353942
नाव : हेमांगी विनोद गाजरे
वडिलांचे नाव: विनोद गाजरे
घर क्रमांक : १३८०
वय : 28 लिंग : महिला
छायाचित्र उपलब्ध

671 TWJ3015690
नाव : गोविदा मिलींद लोंढे
वडिलांचे नाव: मिलींद लोंढे
घर क्रमांक :
वय : 33 लिंग : पुरुष
छायाचित्र उपलब्ध

672 TWJ3015732
नाव : स्वाती सपकाळे
पतीचे नाव: प्रशांत सपकाळे
घर क्रमांक :
वय : 37 लिंग : महिला
छायाचित्र उपलब्ध

673 TWJ3167251
नाव : जय शांताराम तागडे
वडिलांचे नाव: शांताराम तायडे
घर क्रमांक :
वय : 33 लिंग : पुरुष
छायाचित्र उपलब्ध

674 TWJ4353959
नाव : सुनिता जय तायडे
पतीचे नाव: जय तायडे
घर क्रमांक : ३२
वय : 33 लिंग : महिला
छायाचित्र उपलब्ध

675 TWJ3015708
नाव : धर्मराज सुर्यभान तायडे
वडिलांचे नाव: सुर्यभान तायडे
घर क्रमांक :
वय : 33 लिंग : पुरुष
छायाचित्र उपलब्ध

676 TWJ4068854
नाव : दिनेश सुनील चौधरी
वडिलांचे नाव: सुनील चौधरी
घर क्रमांक : ९२
वय : 32 लिंग : पुरुष
छायाचित्र उपलब्ध

677 TWJ4480570
नाव : छाया दिलीप सावळे
पतीचे नाव: दिलीप सावळे
घर क्रमांक : 301
वय : 38 लिंग : महिला
छायाचित्र उपलब्ध

678 MNH0210070
नाव : दिलीप शंकर बोरसे
वडिलांचे नाव: शंकर बोरसे
घर क्रमांक : 988
वय : 67 लिंग : पुरुष
छायाचित्र उपलब्ध

679 MNH0210088
नाव : सुमन दिलीप बोरसे
पतीचे नाव: दिलीप बोरसे
घर क्रमांक : 988
वय : 62 लिंग : महिला
छायाचित्र उपलब्ध

680 MNH1119999
नाव : सुनिता समाधान लोहार
पतीचे नाव: समाधान लोहार
घर क्रमांक : 1023
वय : 39 लिंग : महिला
छायाचित्र उपलब्ध

681 TWJ0431154
नाव : दत्तू वावधन चौधरी
वडिलांचे नाव: वावधन चौधरी
घर क्रमांक : 1212
वय : 60 लिंग : पुरुष
छायाचित्र उपलब्ध

682 MNH0210153
नाव : लताबाई दत्तू चौधरी
पतीचे नाव: दत्तू चौधरी
घर क्रमांक : 1212
वय : 56 लिंग : महिला
छायाचित्र उपलब्ध

683 TWJ4239786
नाव : हर्षल दत्तात्रय चौधरी
वडिलांचे नाव: दत्तात्रय चौधरी
घर क्रमांक : 1212
वय : 29 लिंग : पुरुष
छायाचित्र उपलब्ध

684 TWJ1609403
नाव : काशिनाथ मोतिराम भारंबे
वडिलांचे नाव: मोतिराम भारंबे
घर क्रमांक : 1303
वय : 69 लिंग : पुरुष
छायाचित्र उपलब्ध

685 TWJ4981353
नाव : प्रमिला काशिनाथ भारंबे
पतीचे नाव: काशिनाथ भारंबे
घर क्रमांक : 1303
वय : 60 लिंग : महिला
छायाचित्र उपलब्ध

686 TWJ5516315
नाव : हर्षा प्रशांत भारंबे
पतीचे नाव: प्रशांत काशिनाथ भारंबे
घर क्रमांक : 1303
वय : 28 लिंग : महिला
छायाचित्र उपलब्ध

687 TWJ5511423
नाव : सुमित्रा किरण भारंबे
पतीचे नाव: किरण काशिनाथ भारबे
घर क्रमांक : 1303
वय : 33 लिंग : महिला
छायाचित्र उपलब्ध

688 TWJ4278883
नाव : रघुनाथ रामदास गुळवे
वडिलांचे नाव: रामदास गुळवे
घर क्रमांक : 1305
वय : 62 लिंग : पुरुष
छायाचित्र उपलब्ध

689 TWJ4278891
नाव : कमल रघुनाथ गुळवे
पतीचे नाव: रघुनाथ गुळवे
घर क्रमांक : 1305
वय : 59 लिंग : महिला
छायाचित्र उपलब्ध

690 TWJ0431253
नाव : वसंत रामदास गुळवे
वडिलांचे नाव: रामदास गुळवे
घर क्रमांक : 1305
वय : 57 लिंग : पुरुष
छायाचित्र उपलब्ध

691 MNH1093806
नाव : सिमा वसंत गुळवे
पतीचे नाव: वसंत गुळवे
घर क्रमांक : 1305
वय : 54 लिंग : महिला
छायाचित्र उपलब्ध

692 TWJ4981361
नाव : संजय रामदास गुळवे
वडिलांचे नाव: रामदास गुळवे
घर क्रमांक : 1305
वय : 50 लिंग : पुरुष
छायाचित्र उपलब्ध

693 TWJ4320966
नाव : तुषार रघुनाथ गुळवे
वडिलांचे नाव: रघुनाथ गुळवे
घर क्रमांक : 1305
वय : 29 लिंग : पुरुष
छायाचित्र उपलब्ध

694 TWJ4320933
नाव : सुमन हर्षल आंबेकर
पतीचे नाव: हर्षल आंबेकर
घर क्रमांक : 1326
वय : 39 लिंग : महिला
छायाचित्र उपलब्ध

695 TWJ0431338
नाव : शकुंतला भागवत आंबेकर
पतीचे नाव: भागवत आंबेकर
घर क्रमांक : 1326
वय : 64 लिंग : महिला
छायाचित्र उपलब्ध

696 TWJ1609411
नाव : हर्षल भागवत आंबेकर
वडिलांचे नाव: भागवत माधव आंबेकर
घर क्रमांक : 1326
वय : 36 लिंग : पुरुष
छायाचित्र उपलब्ध

697 MNH1125350
नाव : कल्पना बन्सीलाल जयकर
पतीचे नाव: बन्सीलाल जयकर
घर क्रमांक : 1326
वय : 47 लिंग : महिला
छायाचित्र उपलब्ध

698 TWJ4981437
नाव : लिलाधर शांताराम चौधरी
वडिलांचे नाव: शांताराम चौधरी
घर क्रमांक : 1332
वय : 66 लिंग : पुरुष
छायाचित्र उपलब्ध

699 TWJ0431362
नाव : पुष्पा दिनकर बऱ्हाटे
पतीचे नाव: दिनकर बऱ्हाटे
घर क्रमांक : 1333
वय : 90 लिंग : महिला
छायाचित्र उपलब्ध

700 TWJ4719746
नाव : चैताली गाजरे
वडिलांचे नाव: जयंत गाजरे
घर क्रमांक : 1337
वय : 26 लिंग : महिला
छायाचित्र उपलब्ध

701 MNH1125178
नाव : सुषमा जयंत गाजरे
वडिलांचे नाव: जयंत गाजरे
घर क्रमांक : 1337
वय : 53 लिंग : महिला
छायाचित्र उपलब्ध

702 MNH1125632
नाव : जयंत गिरधर गाजरे
वडिलांचे नाव: गिरधर गाजरे
घर क्रमांक : 1337
वय : 53 लिंग : पुरुष
छायाचित्र उपलब्ध

703 MNH1124684
नाव : राजेंद्र गिरधर गाजरे
वडिलांचे नाव: गिरधर गाजरे
घर क्रमांक : 1337
वय : 50 लिंग : पुरुष
छायाचित्र उपलब्ध

704 TWJ5365911
नाव : दिपाली गाजरे
वडिलांचे नाव: जयंत गाजरे
घर क्रमांक : 1337
वय : 23 लिंग : महिला
छायाचित्र उपलब्ध

705 MNH1124825
नाव : विजय गिरधर गाजरे
वडिलांचे नाव: गिरधर गाजरे
घर क्रमांक : 1337 A
वय : 50 लिंग : पुरुष
छायाचित्र उपलब्ध

706 MNH1125657
नाव : हर्षा विजय गाजरे
पतीचे नाव: विजय गाजरे
घर क्रमांक : 1337-अ
वय : 47 लिंग : महिला
छायाचित्र उपलब्ध

707 MNH1125012
नाव : वैशाली राजेंद्र गाजरे
पतीचे नाव: राजेंद्र गाजरे
घर क्रमांक : 1337अ
वय : 48 लिंग : महिला
छायाचित्र उपलब्ध

708 TWJ4427845
नाव : मयुर विजय गाजरे
वडिलांचे नाव: विजय गाजारे
घर क्रमांक : 1337-A
वय : 28 लिंग : पुरुष
छायाचित्र उपलब्ध

709 TWJ0431491
नाव : मिराबाई मिठाराम पाटील
पतीचे नाव: मिठाराम पाटील
घर क्रमांक : 1345
वय : 64 लिंग : महिला
छायाचित्र उपलब्ध

710 TWJ4278867
नाव : देवयानी चंद्रकांत निंबाळे
वडिलांचे नाव: चंद्रकांत निंबाळे
घर क्रमांक : 1346
वय : 30 लिंग : महिला
छायाचित्र उपलब्ध

711 TWJ1609460
नाव : भागवत यादव धनगर
वडिलांचे नाव: यादव धनगर
घर क्रमांक : 1355
वय : 59 लिंग : पुरुष
छायाचित्र उपलब्ध

712 TWJ1609478
नाव : शोभा भागवत धनगर
पतीचे नाव: भागवत धनगर
घर क्रमांक : 1355
वय : 53 लिंग : महिला
छायाचित्र उपलब्ध

713 TWJ4320974
नाव : निलेश भास्कर बोरनाते
वडिलांचे नाव: भास्कर बोरनाते
घर क्रमांक : 1356
वय : 39 लिंग : पुरुष
छायाचित्र उपलब्ध

714 MNH1135466
नाव : भास्कर गोविंदा बोरनारे
वडिलांचे नाव: गोविंदा बोरनारे
घर क्रमांक : 1356
वय : 69 लिंग : पुरुष
छायाचित्र उपलब्ध

715 MNH1135540
नाव : अलका भास्कर बोरनारे
पतीचे नाव: भास्कर बोरनारे
घर क्रमांक : 1356
वय : 64 लिंग : महिला
छायाचित्र उपलब्ध

716 MNH1092741
नाव : गजानन भास्कर बोरनारे
वडिलांचे नाव: भास्कर बोरनारे
घर क्रमांक : 1356
वय : 41 लिंग : पुरुष
छायाचित्र उपलब्ध

717 TWJ4320990
नाव : मनीषा गजानन बोरनारे
पतीचे नाव: गजानन बोरनारे
घर क्रमांक : 1356
वय : 36 लिंग : महिला
छायाचित्र उपलब्ध

718 TWJ4068847
नाव : वैशाली निलेश बोरनारे
पतीचे नाव: निलेश बोरनारे
घर क्रमांक : 1356
वय : 31 लिंग : महिला
छायाचित्र उपलब्ध

719 TWJ4984084
नाव : गोविंदा त्र्यंबक वायकोळे
वडिलांचे नाव: त्र्यंबक वायकोळे
घर क्रमांक : 1361
वय : 74 लिंग : पुरुष
छायाचित्र उपलब्ध

720 TWJ0431833
नाव : प्रकाश सुपडू किरंगे
वडिलांचे नाव: सुपडू किरंगे
घर क्रमांक : 1374
वय : 62 लिंग : पुरुष
छायाचित्र उपलब्ध

721 TWJ0431867
नाव : रविंद्र सुपडू किरंगे
वडिलांचे नाव: सुपडू किरंगे
घर क्रमांक : 1374
वय : 61 लिंग : पुरुष
छायाचित्र उपलब्ध

722 TWJ0431877
नाव : सुनिता रविंद्र किरंगे
पतीचे नाव: रविंद्र किरंगे
घर क्रमांक : 1374
वय : 55 लिंग : महिला
छायाचित्र उपलब्ध

723 TWJ4278859
नाव : कांचन रविंद्र किरंगे
वडिलांचे नाव: रविंद्र किरंगे
घर क्रमांक : 1374
वय : 30 लिंग : महिला
छायाचित्र उपलब्ध

724 TWJ4458279
नाव : विद्या रविंद्र किरंगे
वडिलांचे नाव: रविंद्र किरंगे
घर क्रमांक : 1374
वय : 28 लिंग : महिला
छायाचित्र उपलब्ध

725 TWJ4320982
नाव : अंकिता सचिन किरंगे
पतीचे नाव: सचिन किरेंगे
घर क्रमांक : 1374
वय : 32 लिंग : महिला
छायाचित्र उपलब्ध

726 TWJ0431887
नाव : विष्णू सिताराम गाजरे
वडिलांचे नाव: सिताराम गाजरे
घर क्रमांक : 1375
वय : 77 लिंग : पुरुष
छायाचित्र उपलब्ध

727 TWJ2918498
नाव : विजय विष्णु गाजरे
वडिलांचे नाव: विष्णु गाजरे
घर क्रमांक : 1375
वय : 69 लिंग : महिला
छायाचित्र उपलब्ध

728 TWJ4278909
नाव : निता मिलिंद गाजरे
पतीचे नाव: मिलिंद गाजरे
घर क्रमांक : 1377
वय : 35 लिंग : महिला
छायाचित्र उपलब्ध

729 TWJ0431916
नाव : मनोहर काशिनाथ गाजरे
वडिलांचे नाव: काशिनाथ महाजन
घर क्रमांक : 1377
वय : 64 लिंग : पुरुष
छायाचित्र उपलब्ध

730 TWJ0431924
नाव : नयना मनोहर गाजरे
पतीचे नाव: मनोहर काशिनाथ गाजरे
घर क्रमांक : 1377
वय : 52 लिंग : महिला
छायाचित्र उपलब्ध

731 TWJ0431976
नाव : मालती वामन महाजन
पतीचे नाव: वामन महाजन
घर क्रमांक : 1380
वय : 92 लिंग : महिला
छायाचित्र उपलब्ध

732 TWJ0431986
नाव : विनोद वामन महाजन
वडिलांचे नाव: वामन महाजन
घर क्रमांक : 1380
वय : 60 लिंग : पुरुष
छायाचित्र उपलब्ध

733 TWJ0431996
नाव : मनीषा विनोद महाजन
पतीचे नाव: विनोद महाजन
घर क्रमांक : 1380
वय : 50 लिंग : महिला
छायाचित्र उपलब्ध

734 TWJ1652916
नाव : उषा वासुदेव लोंखडे
पतीचे नाव: वासुदेव लोंखडे
घर क्रमांक : 1383
वय : 71 लिंग : महिला
छायाचित्र उपलब्ध

735 TWJ0432021
नाव : किरण वासुदेव लोंखडे
वडिलांचे नाव: वासुदेव लोंखडे
घर क्रमांक : 1383
वय : 49 लिंग : पुरुष
छायाचित्र उपलब्ध

736 TWJ0432083
नाव : प्रतिभा विलास महाजन
पतीचे नाव: विलास महाजन
घर क्रमांक : 1387
वय : 58 लिंग : महिला
छायाचित्र उपलब्ध

737 TWJ0432112
नाव : मेघ:शाम किसन महाजन
वडिलांचे नाव: किसन महाजन
घर क्रमांक : 1390
वय : 78 लिंग : पुरुष
छायाचित्र उपलब्ध

738 TWJ0432120
नाव : हिराबाई मेघशाम महाजन
पतीचे नाव: मेघशाम महाजन
घर क्रमांक : 1390
वय : 69 लिंग : महिला
छायाचित्र उपलब्ध

739 TWJ4320925
नाव : हेमंत दिलीप वायाकोळे
वडिलांचे नाव: दिलीप वायाकोळे
घर क्रमांक : 1394
वय : 29 लिंग : पुरुष
छायाचित्र उपलब्ध

740 MNH0211342
नाव : दिलीप नामदेव वायकोळे
वडिलांचे नाव: नामदेव वायकोळे
घर क्रमांक : 1394a
वय : 59 लिंग : पुरुष
छायाचित्र उपलब्ध

741 MNH1093632
नाव : संगिता दिलीप वायकोळे
पतीचे नाव: दिलीप वायकोळे
घर क्रमांक : 1394अ
वय : 51 लिंग : महिला
छायाचित्र उपलब्ध

742 TWJ5222906
नाव : हेमांगी भोळे
पतीचे नाव: हर्षल भोळे
घर क्रमांक : 1400
वय : 31 लिंग : महिला
छायाचित्र उपलब्ध

743 MNH1124726
नाव : युवराज मनोहर बोदडे
वडिलांचे नाव: मनोहर बोदडे
घर क्रमांक : 1530
वय : 39 लिंग : पुरुष
छायाचित्र उपलब्ध

744 TWJ4427852
नाव : ललित युवराज बोदडे
पतीचे नाव: युवराज बोदडे
घर क्रमांक : 1530
वय : 33 लिंग : महिला
छायाचित्र उपलब्ध

745 TWJ0431106
नाव : विजय दयाराम चौधरी
वडिलांचे नाव: दयाराम चौधरी
घर क्रमांक : 988 1
वय : 58 लिंग : पुरुष
छायाचित्र उपलब्ध

746 TWJ0431114
नाव : शोभा विजय चौधरी
पतीचे नाव: विजय चौधरी
घर क्रमांक : 988 1
वय : 53 लिंग : महिला
छायाचित्र उपलब्ध

747 MNH1124494
नाव : भुषण पुंडलिक नींबाळे
वडिलांचे नाव: पुंडलिक नींबाळे
घर क्रमांक : 1266/1
वय : 40 लिंग : पुरुष
छायाचित्र उपलब्ध

748 TWJ4981338
नाव : सुरेश बंडु निंबाळे
वडिलांचे नाव: बंडु निंबाळे
घर क्रमांक : 1266-2
वय : 68 लिंग : पुरुष
छायाचित्र उपलब्ध

749 TWJ4981346
नाव : ललिता सुरेश निंबाळे
पतीचे नाव: सुरेश निंबाळे
घर क्रमांक : 1266-2
वय : 60 लिंग : महिला
छायाचित्र उपलब्ध

750 TWJ0431213
नाव : मिलींद कौतिक लोंढे
वडिलांचे नाव: कौतिक लोंढे
घर क्रमांक : 1301 1
वय : 64 लिंग : पुरुष
छायाचित्र उपलब्ध

751 TWJ0431221
नाव : शालिनीबाई मिलींद लोंढे
पतीचे नाव: मिलींद लोंढे
घर क्रमांक : 1301 1
वय : 61 लिंग : महिला
छायाचित्र उपलब्ध

752 MNH1092410
नाव : विलास मोतीराम चौधरी
वडिलांचे नाव: मोतीराम चौधरी
घर क्रमांक : 1316-2
वय : 62 लिंग : पुरुष
छायाचित्र उपलब्ध

753 MNH1095090
नाव : कविता विलास चौधरी
पतीचे नाव: विलास चौधरी
घर क्रमांक : 1316-2
वय : 56 लिंग : महिला
छायाचित्र उपलब्ध

754 TWJ4981403
नाव : सुनिल आसाराम नारखेडे
वडिलांचे नाव: आसाराम नारखेडे
घर क्रमांक : 1319-1
वय : 55 लिंग : पुरुष
छायाचित्र उपलब्ध

755 TWJ4981411
नाव : वंदना सुनिल नारखेडे
पतीचे नाव: सुनिल नारखेडे
घर क्रमांक : 1319-1
वय : 50 लिंग : महिला
छायाचित्र उपलब्ध

756 TWJ4981460
नाव : वासुदेव मोतिराम भारंबे
वडिलांचे नाव: मोतिराम भारंबे
घर क्रमांक : 1340-2
वय : 62 लिंग : पुरुष
छायाचित्र उपलब्ध

757 MNH1092824
नाव : छाया वासुदेव भारंबे
पतीचे नाव: वासुदेव भारंबे
घर क्रमांक : 1340-2
वय : 56 लिंग : महिला
छायाचित्र उपलब्ध

758 TWJ0431382
नाव : सतिश मोतिराम भारंबे
वडिलांचे नाव: मोतिराम भारंबे
घर क्रमांक : 1340 2
वय : 53 लिंग : पुरुष
छायाचित्र उपलब्ध

759 TWJ0431392
नाव : मालती सतीश भारंबे
पतीचे नाव: सतीश भारंबे
घर क्रमांक : 1340 2
वय : 48 लिंग : महिला
छायाचित्र उपलब्ध

760 TWJ4320958
नाव : निलेश सतिश भारंबे
वडिलांचे नाव: सतिश भारंबे
घर क्रमांक : 1340-2
वय : 29 लिंग : पुरुष
छायाचित्र उपलब्ध

761 TWJ4984027
नाव : डिंगबर महादु भारंबे
वडिलांचे नाव: महादु भारंबे
घर क्रमांक : 1341-2
वय : 87 लिंग : पुरुष
छायाचित्र उपलब्ध

762 TWJ4981478
नाव : रविंद्र डिंगबर भारंबे
वडिलांचे नाव: डिंगबर भारंबे
घर क्रमांक : 1341-2
वय : 60 लिंग : पुरुष
छायाचित्र उपलब्ध

763 TWJ4981486
नाव : सुनिता रविंद्र भारंबे
पतीचे नाव: रविंद्र भारंबे
घर क्रमांक : 1341 2
वय : 52 लिंग : महिला
छायाचित्र उपलब्ध

764 MNH1092832
नाव : नलीनी मोहन भारंबे
पतीचे नाव: मोहन भारंबे
घर क्रमांक : 1341-2
वय : 48 लिंग : महिला
छायाचित्र उपलब्ध

765 TWJ4068888
नाव : चारुलता योगेश भारंबे
पतीचे नाव: योगेश भारंबे
घर क्रमांक : १३४१-२
वय : 43 लिंग : महिला
छायाचित्र उपलब्ध

766 MNH1092600
नाव : हरी मुरलीधर नींबाळे
वडिलांचे नाव: मुरलीधर नींबाळे
घर क्रमांक : 1343/1
वय : 41 लिंग : पुरुष
छायाचित्र उपलब्ध

767 MNH1092790
नाव : विजया केशव निंबाळे
पतीचे नाव: केशव निंबाळे
घर क्रमांक : 1346-2
वय : 64 लिंग : महिला
छायाचित्र उपलब्ध

768 MNH0210633
नाव : मधुकर जगन्नाथ निंबाळे
वडिलांचे नाव: जगन्नाथ निंबाळे
घर क्रमांक : 1346 6
वय : 65 लिंग : पुरुष
छायाचित्र उपलब्ध

769 TWJ0431536
नाव : अलका मधुकर निंबाळे
पतीचे नाव: मधुकर निंबाळे
घर क्रमांक : 1346 6
वय : 63 लिंग : महिला
छायाचित्र उपलब्ध

770 TWJ0431570
नाव : सरला चंद्रकांत निंबाळे
पतीचे नाव: चंद्रकांत निंबाळे
घर क्रमांक : 1346 6
वय : 49 लिंग : महिला
छायाचित्र उपलब्ध

771 MNH0210716
नाव : मुरलीधर पुना निंबाळे
वडिलांचे नाव: पुना निंबाळे
घर क्रमांक : 1353 1
वय : 81 लिंग : पुरुष
छायाचित्र उपलब्ध

772 TWJ0431601
नाव : शंकुतला मुरलीधर निंबाळे
वडिलांचे नाव: मुरलीधर निंबाळे
घर क्रमांक : 1353 1
वय : 74 लिंग : महिला
छायाचित्र उपलब्ध

773 MNH1093889
नाव : विजय मुरलीधर निंबाळे
वडिलांचे नाव: मुरलीधर निंबाळे
घर क्रमांक : 1353-1
वय : 44 लिंग : पुरुष
छायाचित्र उपलब्ध

774 MNH1124528
नाव : निलेश केशव नींबाळे
वडिलांचे नाव: केशव नींबाळे
घर क्रमांक : 1353/1
वय : 38 लिंग : पुरुष
छायाचित्र उपलब्ध

775 TWJ0431627
नाव : यमुना इच्छाराम निंबाळे
पतीचे नाव: इच्छाराम निंबाळे
घर क्रमांक : 1353 2
वय : 82 लिंग : महिला
छायाचित्र उपलब्ध

776 TWJ0431635
नाव : नितीन इच्छाराम निंबाळे
वडिलांचे नाव: इच्छाराम निंबाळे
घर क्रमांक : 1353 2
वय : 50 लिंग : पुरुष
छायाचित्र उपलब्ध

777 MNH1092642
नाव : राजु ईछाराम निंबाळे
वडिलांचे नाव: ईछाराम निंबाळे
घर क्रमांक : 1353-2
वय : 44 लिंग : पुरुष
छायाचित्र उपलब्ध

778 MNH1093590
नाव : शितल विजय नींबाळे
पतीचे नाव: विजय नींबाळे
घर क्रमांक : 1353/2
वय : 39 लिंग : महिला
छायाचित्र उपलब्ध

779 TWJ4480588
नाव : कविता राजेंद्र निंबाळे
पतीचे नाव: राजेंद्र निंबाळे
घर क्रमांक : 1353-2
वय : 34 लिंग : महिला
छायाचित्र उपलब्ध

780 TWJ4984068
नाव : अनिल मोतिराम लोंखडे
वडिलांचे नाव: मोतिराम लोंखडे
घर क्रमांक : 1353-3
वय : 61 लिंग : पुरुष
छायाचित्र उपलब्ध

781 TWJ4984076
नाव : वैजयंती अनिल लोंखडे
पतीचे नाव: अनिल लोंखडे
घर क्रमांक : 1353-3
वय : 58 लिंग : महिला
छायाचित्र उपलब्ध

782 TWJ0431679
नाव : जनार्दन विष्णू लोंखडे
वडिलांचे नाव: विष्णू लोंखडे
घर क्रमांक : 1358 1
वय : 78 लिंग : पुरुष
छायाचित्र उपलब्ध

783 TWJ0431778
नाव : श्रीधरी हरी लोंखडे
वडिलांचे नाव: हरी लोंखडे
घर क्रमांक : 1365 1
वय : 68 लिंग : पुरुष
छायाचित्र उपलब्ध

784 TWJ0431788
नाव : आशाबाई श्रीधर लोंखडे
पतीचे नाव: श्रीधर लोंखडे
घर क्रमांक : 1365 1
वय : 63 लिंग : महिला
छायाचित्र उपलब्ध

785 TWJ4984100
नाव : सिंधु मनोहर महाजन
पतीचे नाव: मनोहर महाजन
घर क्रमांक : 1366-2
वय : 69 लिंग : महिला
छायाचित्र उपलब्ध

786 TWJ0431940
नाव : जनार्दन काशिनाथ गाजरे
वडिलांचे नाव: काशिनाथ गाजरे
घर क्रमांक : 1377 2
वय : 74 लिंग : पुरुष
छायाचित्र उपलब्ध

787 TWJ0431956
नाव : कमल जनार्दन गाजरे
पतीचे नाव: जनार्दन गाजरे
घर क्रमांक : 1377 2
वय : 72 लिंग : महिला
छायाचित्र उपलब्ध

788 TWJ4984118
नाव : इंदुमती भागवत वायकोळे
पतीचे नाव: भागवत वायकोळे
घर क्रमांक : 1389-2
वय : 78 लिंग : महिला
छायाचित्र उपलब्ध

789 TWJ0431528
नाव : डिंगबर पुना निंबाळे
वडिलांचे नाव: पुना निंबाळे
घर क्रमांक : 1346 12
वय : 76 लिंग : पुरुष
छायाचित्र उपलब्ध

790 TWJ0431580
नाव : पद्माबाई डिंगबर निंबाळे
पतीचे नाव: डिंगबर निंबाळे
घर क्रमांक : 1346 12
वय : 69 लिंग : महिला
छायाचित्र उपलब्ध

791 MNH1092758
नाव : किरण दिगंबर निंबाळे
वडिलांचे नाव: दिगंबर निंबाळे
घर क्रमांक : 1346-12
वय : 44 लिंग : पुरुष
छायाचित्र उपलब्ध

792 TWJ5511324
नाव : वैशाली किरण निंबाळे
पतीचे नाव: किरण निंबाळे
घर क्रमांक : 1346-12
वय : 36 लिंग : महिला
छायाचित्र उपलब्ध

793 TWJ5616966
नाव : छाया भिल
पतीचे नाव: गणेश भिल
घर क्रमांक : 142
वय : 30 लिंग : महिला
छायाचित्र उपलब्ध

794 TWJ5657572
नाव : दीक्षा चंद्रकांत निंबाळे निंबाळे
आईचे नाव: सरला चंद्रकांत निंबाळे निंबाळे
घर क्रमांक : हिंगोणे
वय : 21 लिंग : महिला
छायाचित्र उपलब्ध

795 TWJ5740279
नाव : चेतन भास्कर बोरनारे
वडिलांचे नाव: भास्कर गोविंदा बोरनारे
घर क्रमांक : 1356
वय : 38 लिंग : पुरुष
छायाचित्र उपलब्ध

796 TWJ5807078
नाव : जयश्री नितिन निंबाळे
पतीचे नाव: नितिन इच्छाराम निंबाळे
घर क्रमांक : 1353
वय : 40 लिंग : महिला
छायाचित्र उपलब्ध

797 TWJ5810494
नाव : लीना रितेश भारंबे
पतीचे नाव: रितेश वासुदेव भारंबे
घर क्रमांक : 1340-2
वय : 29 लिंग : महिला
छायाचित्र उपलब्ध

798 TWJ3167343
नाव : प्रिती सुनिल आढाळे
वडिलांचे नाव: सुनिल सुनील
घर क्रमांक :
वय : 33 लिंग : महिला
छायाचित्र उपलब्ध

799 TWJ3015534
नाव : सुरेखा बापु बोदडे
पतीचे नाव: बापु बोदडे
घर क्रमांक :
वय : 44 लिंग : महिला
छायाचित्र उपलब्ध

800 TWJ3015526
नाव : प्रदिप नरेंद्र बोदडे
वडिलांचे नाव: नरेंद्र देविदास बोदडे
घर क्रमांक :
वय : 33 लिंग : पुरुष
छायाचित्र उपलब्ध

801 TWJ3015583
नाव : करूना ताराचंद लोंढे
वडिलांचे नाव: ताराचंद लोंढे
घर क्रमांक :
वय : 35 लिंग : महिला
छायाचित्र उपलब्ध

802 TWJ3015492
नाव : सुलतान पिंजारी
वडिलांचे नाव: रफिक पिंजारी
घर क्रमांक :
वय : 33 लिंग : पुरुष
छायाचित्र उपलब्ध

803 TWJ3167269
नाव : राजु बाबु तडवी
वडिलांचे नाव: बाबु तउवी
घर क्रमांक :
वय : 33 लिंग : पुरुष
छायाचित्र उपलब्ध

804 TWJ3167301
नाव : राजा सलिना तडवी
वडिलांचे नाव: सलिना तडवी
घर क्रमांक :
वय : 33 लिंग : पुरुष
छायाचित्र उपलब्ध

805 TWJ3167228
नाव : सुवर्णा सतीष तायडे
पतीचे नाव: सतीष तायडे
घर क्रमांक :
वय : 37 लिंग : महिला
छायाचित्र उपलब्ध

806 TWJ3167160
नाव : सचीन सुधीर तायडे
वडिलांचे नाव: सुधीर तायडे
घर क्रमांक :
वय : 31 लिंग : पुरुष
छायाचित्र उपलब्ध

807 TWJ4989844
नाव : नथू जयराम सुरवाडे
वडिलांचे नाव: जयराम सुरवाडे
घर क्रमांक : झो-8
वय : 74 लिंग : पुरुष
छायाचित्र उपलब्ध

808 MNH1094770
नाव : मिनाक्षी शंकर कोळी
पतीचे नाव: शंकर कोळी
घर क्रमांक : 320
वय : 54 लिंग : महिला
छायाचित्र उपलब्ध

809 TWJ1609510
नाव : राजेंद्र धनराज राणे
वडिलांचे नाव: धनराज राणे
घर क्रमांक : 767ब
वय : 48 लिंग : पुरुष
छायाचित्र उपलब्ध

810 MNH1124676
नाव : चेतन यशवंत वारके
वडिलांचे नाव: यशवंत वारके
घर क्रमांक : 798
वय : 41 लिंग : पुरुष
छायाचित्र उपलब्ध

811 MNH1093715
नाव : सचिन प्रकाश किरंगे
वडिलांचे नाव: प्रकाश किरंगे
घर क्रमांक : 1374
वय : 45 लिंग : पुरुष
छायाचित्र उपलब्ध

812 MNH1124668
नाव : देवेंद्र प्रकाश किरंगे
वडिलांचे नाव: प्रकाश किरंगे
घर क्रमांक : 1374
वय : 43 लिंग : पुरुष
छायाचित्र उपलब्ध

813 TWJ4747986
नाव : प्रीति किरन्गे
पतीचे नाव: देवेंद्र किरन्गे
घर क्रमांक : 1374
वय : 31 लिंग : महिला
छायाचित्र उपलब्ध

814 TWJ5222930
नाव : हर्षद महाजन
वडिलांचे नाव: विलास महाजन
घर क्रमांक : 1387
वय : 26 लिंग : पुरुष
छायाचित्र उपलब्ध

815 MNH1124486
नाव : युवराज भास्कर महाजन
वडिलांचे नाव: भास्कर महाजन
घर क्रमांक : 1392अ
वय : 56 लिंग : पुरुष
छायाचित्र उपलब्ध

816 TWJ0432146
नाव : प्रतिभा युवराज महाजन
पतीचे नाव: युवराज महाजन
घर क्रमांक : 1392b
वय : 50 लिंग : महिला
छायाचित्र उपलब्ध

817 MNH1093244
नाव : हर्षल वसंत भोले
वडिलांचे नाव: वसंत भोले
घर क्रमांक : 1400 /ब
वय : 36 लिंग : पुरुष
छायाचित्र उपलब्ध

818 MNH0211474
नाव : वसंत हरी भोळे
वडिलांचे नाव: हरी भोळे
घर क्रमांक : 1400b
वय : 62 लिंग : पुरुष
छायाचित्र उपलब्ध

819 TWJ4984142
नाव : वासंती वसंत भोळे
पतीचे नाव: वसंत भोळे
घर क्रमांक : 1400ब
वय : 56 लिंग : महिला
छायाचित्र उपलब्ध

820 TWJ0432203
नाव : कमल भास्कर जंगले
पतीचे नाव: भास्कर जंगले
घर क्रमांक : 1409
वय : 81 लिंग : महिला
छायाचित्र उपलब्ध

821 TWJ0432211
नाव : चंद्रकांत भास्कर जंगले
वडिलांचे नाव: भास्कर जंगले
घर क्रमांक : 1409
वय : 50 लिंग : पुरुष
छायाचित्र उपलब्ध

822 TWJ0432229
नाव : धोंडू मोतिराम जंगले
वडिलांचे नाव: मोतिराम जंगले
घर क्रमांक : 1410
वय : 78 लिंग : पुरुष
छायाचित्र उपलब्ध

823 TWJ4805248
नाव : ललित धोंडू जंगले
वडिलांचे नाव: धोंडू जंगले
घर क्रमांक : 1410
वय : 50 लिंग : पुरुष
छायाचित्र उपलब्ध

824 TWJ1234012
नाव : निळकंठ लहु जंगले
वडिलांचे नाव: लहु जंगले
घर क्रमांक : 1415
वय : 68 लिंग : पुरुष
छायाचित्र उपलब्ध

825 TWJ0432251
नाव : शोभा सिताराम जंगले
पतीचे नाव: सिताराम जंगले
घर क्रमांक : 1415
वय : 66 लिंग : महिला
छायाचित्र उपलब्ध

826 TWJ1234020
नाव : रेखा निळकंठ जंगले
पतीचे नाव: निळकंठ जंगले
घर क्रमांक : 1415
वय : 62 लिंग : महिला
छायाचित्र उपलब्ध

827 TWJ0432271
नाव : दिनकर चावदास जंगले
वडिलांचे नाव: चावदास जंगले
घर क्रमांक : 1415b
वय : 70 लिंग : पुरुष
छायाचित्र उपलब्ध

828 MNH0211805
नाव : मिनाक्षी प्रल्हाद जंगले
पतीचे नाव: प्रल्हाद जंगले
घर क्रमांक : 1423
वय : 81 लिंग : महिला
छायाचित्र उपलब्ध

829 MNH1093285
नाव : चेतन दिलीप चांगले
वडिलांचे नाव: दिलीप चांगले
घर क्रमांक : 1424
वय : 36 लिंग : पुरुष
छायाचित्र उपलब्ध

830 TWJ0432360
नाव : दिलीप चावदास जंगले
वडिलांचे नाव: चावदास जंगले
घर क्रमांक : 1424
वय : 60 लिंग : पुरुष
छायाचित्र उपलब्ध

831 TWJ0432370
नाव : प्रतिभा दिलीप जंगले
पतीचे नाव: दिलीप जंगले
घर क्रमांक : 1424
वय : 60 लिंग : महिला
छायाचित्र उपलब्ध

832 TWJ4984159
नाव : किशोर भवरलाल धंजे
वडिलांचे नाव: भवरलाल धंजे
घर क्रमांक : 1420-2
वय : 61 लिंग : पुरुष
छायाचित्र उपलब्ध

833 TWJ4984167
नाव : अनिता किशोर धंजे
पतीचे नाव: किशोर धंजे
घर क्रमांक : 1420-2
वय : 58 लिंग : महिला
छायाचित्र उपलब्ध

834 TWJ4984175
नाव : सुकलाल भवरलाल धंजे
वडिलांचे नाव: भवरलाल धंजे
घर क्रमांक : 1420-2
वय : 56 लिंग : पुरुष
छायाचित्र उपलब्ध

835 MNH1094796
नाव : निता सुकलाल धंजे
पतीचे नाव: सुकलाल धंजे
घर क्रमांक : 1420-2
वय : 49 लिंग : महिला
छायाचित्र उपलब्ध

836 MNH1095066
नाव : सुमन धन्नालाल बोरसे
पतीचे नाव: धन्नालाल बोरसे
घर क्रमांक : 1420/2
वय : 62 लिंग : महिला
छायाचित्र उपलब्ध

837 TWJ5440409
नाव : किरण किशोर धंजे
वडिलांचे नाव: किशोर धंजे
घर क्रमांक : 1420-2
वय : 36 लिंग : पुरुष
छायाचित्र उपलब्ध

838 TWJ4984191
नाव : दिलीप किसन राणे
वडिलांचे नाव: किसन राणे
घर क्रमांक : 1421-1
वय : 56 लिंग : पुरुष
छायाचित्र उपलब्ध

839 MNH1095074
नाव : छाया दिलीप राणे
पतीचे नाव: दिलीप राणे
घर क्रमांक : 1421-1
वय : 54 लिंग : महिला
छायाचित्र उपलब्ध

840 TWJ4984209
नाव : राजेंद्र किसन राणे
वडिलांचे नाव: किसन राणे
घर क्रमांक : 1421 1
वय : 51 लिंग : पुरुष
छायाचित्र उपलब्ध

841 TWJ4480596
नाव : सिंधु राजेंद्र राणे
पतीचे नाव: राजेंद्र राणे
घर क्रमांक : 1421/1
वय : 42 लिंग : महिला
छायाचित्र उपलब्ध

842 TWJ4321006
नाव : भूषण दिलीप राणे
वडिलांचे नाव: दिलीप राणे
घर क्रमांक : 1421\1
वय : 30 लिंग : पुरुष
छायाचित्र उपलब्ध

843 MNH1125715
नाव : कमलाकर घनश्याम सरोदे
वडिलांचे नाव: घनश्याम सरोदे
घर क्रमांक : 1423-1
वय : 61 लिंग : पुरुष
छायाचित्र उपलब्ध

844 MNH1124544
नाव : सुनंदा कमलाकर सरोदे
पतीचे नाव: कमलाकर सरोदे
घर क्रमांक : 1423-1
वय : 56 लिंग : महिला
छायाचित्र उपलब्ध

845 TWJ4989802
नाव : रामा वस्तुजी आदिवाले
वडिलांचे नाव: वस्तुजी आदिवाले
घर क्रमांक : 1427-2
वय : 68 लिंग : पुरुष
छायाचित्र उपलब्ध

846 TWJ4989810
नाव : कमल रामा आदिवाले
पतीचे नाव: रामा आदिवाले
घर क्रमांक : 1427-2
वय : 64 लिंग : महिला
छायाचित्र उपलब्ध

847 MNH1092675
नाव : सुभाष रामा आदीवाले
वडिलांचे नाव: रामा आदीवाले
घर क्रमांक : 1427-2
वय : 44 लिंग : पुरुष
छायाचित्र उपलब्ध

848 TWJ3167178
नाव : संगीत सुभाष भालेराव
वडिलांचे नाव: सुभाष भालेराव
घर क्रमांक :
वय : 32 लिंग : पुरुष
छायाचित्र उपलब्ध

849 TWJ4068938
नाव : दिपक प्रभाकर बोदडे
वडिलांचे नाव: प्रभाकर बोदडे
घर क्रमांक : झोपडी
वय : 39 लिंग : पुरुष
छायाचित्र उपलब्ध

850 TWJ3167053
नाव : पवन दिलीप बोदडे
वडिलांचे नाव: दिलीप बोदडे
घर क्रमांक :
वय : 31 लिंग : पुरुष
छायाचित्र उपलब्ध

851 TWJ3167103
नाव : हेमंत शरद जाधव
वडिलांचे नाव: शरद जाधव
घर क्रमांक :
वय : 31 लिंग : पुरुष
छायाचित्र उपलब्ध

852 TWJ3167079
नाव : दिपाली रविंद्र किरंगे
वडिलांचे नाव: रविंद्र किरंगे
घर क्रमांक :
वय : 31 लिंग : महिला
छायाचित्र उपलब्ध

853 TWJ3167087
नाव : तेजल विलास महाजन
वडिलांचे नाव: विलास महाजन
घर क्रमांक :
वय : 31 लिंग : महिला
छायाचित्र उपलब्ध

854 TWJ3167335
नाव : अमृता हरि निबांळें
वडिलांचे नाव: हरि निबोळे
घर क्रमांक :
वय : 35 लिंग : महिला
छायाचित्र उपलब्ध

855 TWJ4580668
नाव : कैलास शांतीलाल पाटील
वडिलांचे नाव: शांतीलाल पाटील
घर क्रमांक :
वय : 54 लिंग : पुरुष
छायाचित्र उपलब्ध

856 TWJ3015609
नाव : सुधाकर चावदस पाटील
वडिलांचे नाव: चावदस पाटील
घर क्रमांक :
वय : 44 लिंग : पुरुष
छायाचित्र उपलब्ध

857 TWJ3015336
नाव : सुनिता सुधाकर पाटील
पतीचे नाव: सुधाकर पाटील
घर क्रमांक :
वय : 36 लिंग : महिला
छायाचित्र उपलब्ध

858 TWJ4068920
नाव : देवानंद दिलीप रगडे
वडिलांचे नाव: दिलीप रगडे
घर क्रमांक : झोपडी
वय : 31 लिंग : पुरुष
छायाचित्र उपलब्ध

859 TWJ3015328
नाव : हसनुर बी अजीम शेख
पतीचे नाव: अजीम शेख
घर क्रमांक :
वय : 51 लिंग : महिला
छायाचित्र उपलब्ध

860 TWJ4068896
नाव : मोहसिन शेख नबी शेख
वडिलांचे नाव: शेख नबी शेख
घर क्रमांक :
वय : 29 लिंग : पुरुष
छायाचित्र उपलब्ध

861 TWJ3167111
नाव : प्रमोद रमेश शिंदे
वडिलांचे नाव: रमेश शिंदे
घर क्रमांक :
वय : 33 लिंग : पुरुष
छायाचित्र उपलब्ध

862 TWJ4068904
नाव : राम पुंडलीक सोनवणे
वडिलांचे नाव: पुंडलीक सोनवणे
घर क्रमांक : 1291
वय : 34 लिंग : पुरुष
छायाचित्र उपलब्ध

863 TWJ3015500
नाव : विनायक अनिल सूरवाडे
वडिलांचे नाव: अनिल सूरवाडे
घर क्रमांक :
वय : 33 लिंग : पुरुष
छायाचित्र उपलब्ध

864 TWJ4353975
नाव : नशीर बशीर तडवी
वडिलांचे नाव: बशीर तडवी
घर क्रमांक : ४३
वय : 30 लिंग : पुरुष
छायाचित्र उपलब्ध

865 TWJ3015591
नाव : कूर्बान छबु तडवी
वडिलांचे नाव: छबु तडवी
घर क्रमांक :
वय : 35 लिंग : पुरुष
छायाचित्र उपलब्ध

866 TWJ3167061
नाव : वैशाली विकास तायडे
पतीचे नाव: विकास तायडे
घर क्रमांक :
वय : 31 लिंग : महिला
छायाचित्र उपलब्ध

867 TWJ3167244
नाव : संगीता संतोष तायडे
पतीचे नाव: संतोष तायडे
घर क्रमांक :
वय : 38 लिंग : महिला
छायाचित्र उपलब्ध

868 TWJ3015351
नाव : अरुण मोहन तायडे
वडिलांचे नाव: मोहन तायडे
घर क्रमांक :
वय : 35 लिंग : पुरुष
छायाचित्र उपलब्ध

869 TWJ3167202
नाव : गोपाळ मिलींद तायडे
वडिलांचे नाव: मिलींद तायडे
घर क्रमांक :
वय : 34 लिंग : पुरुष
छायाचित्र उपलब्ध

870 TWJ3167236
नाव : कविता चेतन वारके
पतीचे नाव: चेतन वारके
घर क्रमांक :
वय : 37 लिंग : महिला
छायाचित्र उपलब्ध

871 TWJ3015377
नाव : संगीता किशोर वानखेडे
पतीचे नाव: किशोर वानखेडे
घर क्रमांक :
वय : 36 लिंग : महिला
छायाचित्र उपलब्ध

872 TWJ3167145
नाव : रविंद्र चंद्रकांत वानखेडे
वडिलांचे नाव: चंद्रकांत वानखेडे
घर क्रमांक :
वय : 31 लिंग : पुरुष
छायाचित्र उपलब्ध

873 TWJ4069035
नाव : अरमान रफिक पिंजारी
वडिलांचे नाव: रफिक पिंजारी
घर क्रमांक : बेघर
वय : 30 लिंग : पुरुष
छायाचित्र उपलब्ध

874 TWJ1609569
नाव : इम्राम शे साहेबु शेख
वडिलांचे नाव: शे साहेबु शेख
घर क्रमांक : झोपडी
वय : 36 लिंग : पुरुष
छायाचित्र उपलब्ध

875 TWJ4608659
नाव : आशा अल्लाउद्दीन ताडवी
पतीचे नाव: अल्लाउद्दीन तडवी
घर क्रमांक : 01
वय : 28 लिंग : महिला
छायाचित्र उपलब्ध

876 TWJ5217070
नाव : मुसलमान यूनुस
वडिलांचे नाव: श.यासीन
घर क्रमांक : 7
वय : 27 लिंग : पुरुष
छायाचित्र उपलब्ध

877 TWJ4321071
नाव : नंदलाल विश्वनाथ तायडे
वडिलांचे नाव: विश्वनाथ तायडे
घर क्रमांक : 7
वय : 41 लिंग : पुरुष
छायाचित्र उपलब्ध

878 TWJ4190013
नाव : संगिता गिरधर मेढे
वडिलांचे नाव: गिरधर मेढे
घर क्रमांक : ८
वय : 46 लिंग : महिला
छायाचित्र उपलब्ध

879 TWJ4189999
नाव : उमेश गिरधर मेढे
वडिलांचे नाव: गिरधर मेढे
घर क्रमांक : ८
वय : 36 लिंग : पुरुष
छायाचित्र उपलब्ध

880 TWJ5217088
नाव : सलीमा तडवी
पतीचे नाव: सलीम तडवी
घर क्रमांक : 13
वय : 33 लिंग : महिला
छायाचित्र उपलब्ध

881 TWJ4561486
नाव : जयनूर क़ुर्बान तडवी
पतीचे नाव: क़ुर्बान तडवी
घर क्रमांक : 17
वय : 33 लिंग : महिला
छायाचित्र उपलब्ध

882 TWJ5216387
नाव : शरीफ़ा तडवी
पतीचे नाव: संजू तडवी
घर क्रमांक : 18
वय : 37 लिंग : महिला
छायाचित्र उपलब्ध

883 TWJ5213392
नाव : संजू तडवी
वडिलांचे नाव: बिऱ्हाम तडवी
घर क्रमांक : 18
वय : 36 लिंग : पुरुष
छायाचित्र उपलब्ध

884 TWJ4321022
नाव : गंगाराम मानसिंग बारेला
वडिलांचे नाव: मानसिंग बारेला
घर क्रमांक : 20
वय : 57 लिंग : पुरुष
छायाचित्र उपलब्ध

885 TWJ4068946
नाव : मिठाराम ठेमासिंग बारेला
वडिलांचे नाव: ठेमासिंग बारेला
घर क्रमांक : २०
वय : 36 लिंग : पुरुष
छायाचित्र उपलब्ध

886 TWJ5216577
नाव : सपना शिंदे
पतीचे नाव: प्रमोद शिंदे
घर क्रमांक : 22
वय : 26 लिंग : महिला
छायाचित्र उपलब्ध

887 TWJ5267158
नाव : आरती तायडे
पतीचे नाव: सचिन तायडे
घर क्रमांक : 45
वय : 27 लिंग : महिला
छायाचित्र उपलब्ध

888 TWJ4068961
नाव : प्रतिक नवलसिंग बारेला
वडिलांचे नाव: नवलसिंग बारेला
घर क्रमांक : ५२
वय : 31 लिंग : पुरुष
छायाचित्र उपलब्ध

889 TWJ4321030
नाव : आशिक शब्बीर ताडवी
वडिलांचे नाव: शब्बीर तडवी
घर क्रमांक : 55
वय : 30 लिंग : पुरुष
छायाचित्र उपलब्ध

890 TWJ4671251
नाव : सलीम दगडू तडवी
वडिलांचे नाव: दगडू तडवी
घर क्रमांक : 58
वय : 36 लिंग : पुरुष
छायाचित्र उपलब्ध

891 TWJ4671244
नाव : जुबेदा बी तडवी
पतीचे नाव: सलीम तडवी
घर क्रमांक : 58
वय : 31 लिंग : महिला
छायाचित्र उपलब्ध

892 TWJ4260527
नाव : शरीफा जाबीर तडवी
पतीचे नाव: जाबीर तडवी
घर क्रमांक : झोप ६०
वय : 41 लिंग : महिला
छायाचित्र उपलब्ध

893 TWJ5216452
नाव : सदाशिव बाऱ्हे
वडिलांचे नाव: मधुकर बाऱ्हे
घर क्रमांक : 64
वय : 59 लिंग : पुरुष
छायाचित्र उपलब्ध

894 TWJ5254370
नाव : पवन चव्हाण
वडिलांचे नाव: शंकर चव्हाण
घर क्रमांक : 75
वय : 24 लिंग : पुरुष
छायाचित्र उपलब्ध

895 TWJ4518411
नाव : अश्विनी संजय तायडे
पतीचे नाव: संजय तायडे
घर क्रमांक : 281
वय : 29 लिंग : महिला
छायाचित्र उपलब्ध

896 TWJ4260535
नाव : सूर्यभान भागवत तायडे
वडिलांचे नाव: भागवत तायडे
घर क्रमांक : ९४/१
वय : 31 लिंग : पुरुष
छायाचित्र उपलब्ध

897 TWJ4480604
नाव : रुपाली सुर्यभान तायडे
पतीचे नाव: सुर्यभान तायडे
घर क्रमांक : 94/1
वय : 28 लिंग : महिला
छायाचित्र उपलब्ध

898 TWJ5217138
नाव : सौरभ भालेराव
वडिलांचे नाव: उमेश भालेराव
घर क्रमांक : 1217
वय : 25 लिंग : पुरुष
छायाचित्र उपलब्ध

899 TWJ5217120
नाव : संतोष जयकर
वडिलांचे नाव: बन्सिलाल जयकर
घर क्रमांक : 1226
वय : 25 लिंग : पुरुष
छायाचित्र उपलब्ध

900 TWJ5217153
नाव : वैशाली भालेराव
वडिलांचे नाव: विलास भालेराव
घर क्रमांक : 1245
वय : 26 लिंग : महिला
छायाचित्र उपलब्ध

901 TWJ4068953
नाव : पवन विजय तायडे
वडिलांचे नाव: विजय तायडे
घर क्रमांक : १२५६
वय : 33 लिंग : पुरुष
छायाचित्र उपलब्ध

902 TWJ4069001
नाव : विजय जयराम तायडे
वडिलांचे नाव: जयराम तायडे
घर क्रमांक : १२५६
वय : 65 लिंग : पुरुष
छायाचित्र उपलब्ध

903 TWJ4189981
नाव : अजय रमेश शिंदे
वडिलांचे नाव: रमेश शिंदे
घर क्रमांक : १२६५
वय : 30 लिंग : पुरुष
छायाचित्र उपलब्ध

904 TWJ4671210
नाव : पूजा सोनवणे
पतीचे नाव: रामा सोनवणे
घर क्रमांक : 1291
वय : 28 लिंग : महिला
छायाचित्र उपलब्ध

905 TWJ4278933
नाव : शंकर भिमराव तायडे
वडिलांचे नाव: भिमराव तायडे
घर क्रमांक : 1291
वय : 35 लिंग : पुरुष
छायाचित्र उपलब्ध

906 TWJ4321063
नाव : मंगेश सुनिल चौधरी
वडिलांचे नाव: सुनिल चौधरी
घर क्रमांक : 1336
वय : 30 लिंग : पुरुष
छायाचित्र उपलब्ध

907 TWJ4068987
नाव : विजय लहू बोदडे
वडिलांचे नाव: लहू बोदडे
घर क्रमांक : १३५४
वय : 41 लिंग : पुरुष
छायाचित्र उपलब्ध

908 TWJ4068979
नाव : प्रकाश लहू बोदडे
वडिलांचे नाव: लहू बोदडे
घर क्रमांक : १३५४
वय : 37 लिंग : पुरुष
छायाचित्र उपलब्ध

909 TWJ4069027
नाव : मीना विजय बोदडे
पतीचे नाव: विजय बोदडे
घर क्रमांक : १३५४
वय : 34 लिंग : महिला
छायाचित्र उपलब्ध

910 TWJ5217096
नाव : उमाकांत किरंगे
वडिलांचे नाव: रवींद्र किरंगे
घर क्रमांक : 1374
वय : 26 लिंग : पुरुष
छायाचित्र उपलब्ध

911 TWJ4278941
नाव : लोकेश मनोहर गाजरे
वडिलांचे नाव: मनोहर काशिनाथ गाजरे
घर क्रमांक : 1377
वय : 30 लिंग : पुरुष
छायाचित्र उपलब्ध

912 TWJ5317185
नाव : सिद्धेश गाजरे
वडिलांचे नाव: विनोद वामन गाजरे
घर क्रमांक : 1380
वय : 24 लिंग : पुरुष
छायाचित्र उपलब्ध

913 TWJ5216379
नाव : नंदा वडर
पतीचे नाव: मंगल वडर
घर क्रमांक : 1457
वय : 32 लिंग : महिला
छायाचित्र उपलब्ध

914 TWJ4427860
नाव : आशा रफीक तडवी
पतीचे नाव: रफीक तडवी
घर क्रमांक : 1462
वय : 34 लिंग : महिला
छायाचित्र उपलब्ध

915 TWJ3167194
नाव : योगेश रमेश कोळी
वडिलांचे नाव: रमेश कोळी
घर क्रमांक : 1482
वय : 33 लिंग : पुरुष
छायाचित्र उपलब्ध

916 TWJ4321048
नाव : ज्योती सुनिल तायडे
वडिलांचे नाव: सुनिल तायडे
घर क्रमांक : 1486
वय : 29 लिंग : महिला
छायाचित्र उपलब्ध

917 TWJ4575775
नाव : जलीस कदीर पिंजारी
वडिलांचे नाव: कदीर पिंजारी
घर क्रमांक : 1519
वय : 28 लिंग : पुरुष
छायाचित्र उपलब्ध

918 TWJ4069019
नाव : सपना निलेश पाटील
पतीचे नाव: निलेश पाटील
घर क्रमांक : १५२४
वय : 35 लिंग : महिला
छायाचित्र उपलब्ध

919 TWJ5216460
नाव : सुरय्या बानो
पतीचे नाव: जुबेर अहमद
घर क्रमांक : 1619
वय : 28 लिंग : महिला
छायाचित्र उपलब्ध

920 TWJ5216494
नाव : मंदा भिल
पतीचे नाव: दीपक भिल
घर क्रमांक : 1745
वय : 27 लिंग : महिला
छायाचित्र उपलब्ध

921 TWJ4711651
नाव : दिलीप गंगाराम भिल
वडिलांचे नाव: गंगाराम भिल
घर क्रमांक : 3221
वय : 50 लिंग : पुरुष
छायाचित्र उपलब्ध

922 TWJ4518429
नाव : समीना राजू तडवी
पतीचे नाव: राजू तडवी
घर क्रमांक : 9456
वय : 33 लिंग : महिला
छायाचित्र उपलब्ध

923 TWJ1609528
नाव : मनिषा कैलास भालेराव
पतीचे नाव: कैलास भालेराव
घर क्रमांक : 1230/4
वय : 37 लिंग : महिला
छायाचित्र उपलब्ध

924 TWJ4671202
नाव : मनीषा सागर तायडे
पतीचे नाव: सागर तायडे
घर क्रमांक : 1253-2
वय : 30 लिंग : महिला
छायाचित्र उपलब्ध

925 TWJ5391917
नाव : राजेंद्र तायडे
वडिलांचे नाव: शांताराम तायडे
घर क्रमांक : 1256/1
वय : 35 लिंग : पुरुष
छायाचित्र उपलब्ध

926 TWJ4068995
नाव : महेंद्र शांताराम तायडे
वडिलांचे नाव: शांताराम तायडे
घर क्रमांक : १२५६/१
वय : 34 लिंग : पुरुष
छायाचित्र उपलब्ध

927 TWJ5212295
नाव : अमित तायडे
वडिलांचे नाव: चंद्रकांत तायडे
घर क्रमांक : 1257-2
वय : 25 लिंग : पुरुष
छायाचित्र उपलब्ध

928 TWJ5217104
नाव : तेजस्विनी इंधाटे
वडिलांचे नाव: चंद्रकांत इंधाटे
घर क्रमांक : 1283-2
वय : 26 लिंग : महिला
छायाचित्र उपलब्ध

929 TWJ4719696
नाव : गायत्री निंबोळे
वडिलांचे नाव: चंद्रकांत निंबोळे
घर क्रमांक : 1346-3
वय : 28 लिंग : महिला
छायाचित्र उपलब्ध

930 TWJ1609544
नाव : केामल मधुकर निंबाळे
वडिलांचे नाव: मधुकर निंबाळे
घर क्रमांक : 1346/6
वय : 36 लिंग : पुरुष
छायाचित्र उपलब्ध

931 TWJ4719704
नाव : निकिता निंबोळे
वडिलांचे नाव: चंद्रकांत निंबोळे
घर क्रमांक : 1346-6
वय : 25 लिंग : महिला
छायाचित्र उपलब्ध

932 TWJ0431689
नाव : निलीमा जनार्दन लोंखडे
पतीचे नाव: जनार्दन लोंखडे
घर क्रमांक : 1358-1
वय : 71 लिंग : महिला
छायाचित्र उपलब्ध

933 TWJ4570651
नाव : हेमांगी प्रवीण लोखंडे
वडिलांचे नाव: प्रवीण लोखंडे
घर क्रमांक : 1365/1
वय : 39 लिंग : महिला
छायाचित्र उपलब्ध

934 TWJ5216353
नाव : प्रणय सरोदे
वडिलांचे नाव: कमलाकर सरोदे
घर क्रमांक : 1423-1
वय : 34 लिंग : पुरुष
छायाचित्र उपलब्ध

935 TWJ4190005
नाव : रुपाली सतिश लोंढे
पतीचे नाव: सतिश लोंढे
घर क्रमांक : १५०६/६
वय : 32 लिंग : महिला
छायाचित्र उपलब्ध

936 TWJ3083250
नाव : भोजराज केशव निंबाळे
वडिलांचे नाव: के शव निंबाळे
घर क्रमांक : 1346/23
वय : 36 लिंग : पुरुष
छायाचित्र उपलब्ध

937 TWJ5597588
नाव : मंगलसिंह कैलास पाटील
वडिलांचे नाव: कैलास पाटील
घर क्रमांक : हिंगोणे
वय : 23 लिंग : पुरुष
छायाचित्र उपलब्ध

938 TWJ4766044
नाव : रुकसाना गफार पिंजारी
पतीचे नाव: सुपडू पिंजारी
घर क्रमांक : राम मंदिर परिसर
वय : 70 लिंग : महिला
छायाचित्र उपलब्ध

939 TWJ5671714
नाव : दीपक नवलसिंग बारेला
वडिलांचे नाव: प्रतिक बारेला
घर क्रमांक : हिंगोणे
वय : 24 लिंग : पुरुष
छायाचित्र उपलब्ध

940 TWJ5671755
नाव : प्रतिभा नवलसिंग बारेला
वडिलांचे नाव: प्रतिक नवलसिंग बारेल
घर क्रमांक : हिंगोणे
वय : 27 लिंग : महिला
छायाचित्र उपलब्ध

941 TWJ5700745
नाव : शोभा सोमा तायडे
वडिलांचे नाव: सोमा दगा तायडे
घर क्रमांक : 1256/1
वय : 50 लिंग : महिला
छायाचित्र उपलब्ध

942 TWJ5708599
नाव : कालु बारेला
वडिलांचे नाव: आत्या बारेला
घर क्रमांक : ऍट पोस्ट
वय : 33 लिंग : पुरुष
छायाचित्र उपलब्ध

943 TWJ5717400
नाव : जयकुमार कैलास पाटील
वडिलांचे नाव: कैलास पाटील
घर क्रमांक : ऍट पोस्ट हिंगोणे
वय : 20 लिंग : पुरुष
छायाचित्र उपलब्ध

944 TWJ5724703
नाव : शमाबाई बारेला
पतीचे नाव: महारू बारेला
घर क्रमांक : ऍट
वय : 47 लिंग : महिला
छायाचित्र उपलब्ध

945 TWJ5724679
नाव : महारू बारेला
वडिलांचे नाव: आत्या बारेला
घर क्रमांक : ऍट
वय : 38 लिंग : पुरुष
छायाचित्र उपलब्ध

946 TWJ5725775
नाव : अमीन सुपडु तडवी
वडिलांचे नाव: सुपडु तुकडू तडवी
घर क्रमांक : 00
वय : 30 लिंग : पुरुष
छायाचित्र उपलब्ध

947 TWJ5726492
नाव : योगेश तायडे
वडिलांचे नाव: गोकुळ तायडे
घर क्रमांक : हिंगोणे यावल जळगांव
वय : 23 लिंग : पुरुष
छायाचित्र उपलब्ध

948 TWJ5727649
नाव : दिपाली गोपाल तायडे
पतीचे नाव: गोपाल मिलिंद तायडे
घर क्रमांक : 12
वय : 30 लिंग : महिला
छायाचित्र उपलब्ध

949 TWJ1609270
नाव : कुंदन राहुल बोदडे
वडिलांचे नाव: राहुल बोदडे
घर क्रमांक : 1814
वय : 45 लिंग : पुरुष
छायाचित्र उपलब्ध

950 TWJ5738075
नाव : रंजीत रघुनाथ भीलाला
वडिलांचे नाव: रघुनाथ भीलाला
घर क्रमांक : वॉर्ड नं.3
वय : 25 लिंग : पुरुष
छायाचित्र उपलब्ध

951 TWJ5765748
नाव : मनीषा दिलीप ताडवी
पतीचे नाव: दिलीप गंगाराम ताडवी
घर क्रमांक : 3221
वय : 44 लिंग : महिला
छायाचित्र उपलब्ध

952 TWJ5766290
नाव : ईश्वरी हिम्मतसिंग राजपूत
वडिलांचे नाव: हिम्मतसिंग रनवीरसिंग राजपूत
घर क्रमांक : 1082
वय : 23 लिंग : महिला
छायाचित्र उपलब्ध

953 TWJ5792437
नाव : लक्ष्मी राजेंद्र तायडे
पतीचे नाव: राजेंद्र शांताराम तायडे
घर क्रमांक : 1256
वय : 32 लिंग : महिला
छायाचित्र उपलब्ध

954 TWJ5796990
नाव : रोहिणी राजेंद्र राणे
पतीचे नाव: राजेंद्र धनराज राणे
घर क्रमांक : 767 बी
वय : 39 लिंग : महिला
छायाचित्र उपलब्ध

955 TWJ5797501
नाव : भुरी गोपाल भिलाला
पतीचे नाव: गोपाल भिलाला
घर क्रमांक : विठ्वा वस्ती हिंगोणे
वय : 25 लिंग : महिला
छायाचित्र उपलब्ध

956 TWJ5809249
नाव : उज्ज्वला रवींद्र वानखेडे
पतीचे नाव: रवींद्र चंद्रकांत वानखेडे
घर क्रमांक : 1063
वय : 29 लिंग : महिला
छायाचित्र उपलब्ध

957 TWJ5809116
नाव : राजश्री अमर तायडे
पतीचे नाव: अमर चंद्रकांत तायडे
घर क्रमांक : 1506-06
वय : 31 लिंग : महिला
छायाचित्र उपलब्ध

958 TWJ5817739
नाव : प्रशांत भागवत तायडे
वडिलांचे नाव: भागवत त्र्यंबक तायडे
घर क्रमांक : 94/1
वय : 33 लिंग : महिला
छायाचित्र उपलब्ध

959

TWJ2918506

नाव : लक्ष्मी रणजित भालेराव
पतीचे नाव: रणजित भालेराव
घर क्रमांक : 244
वय : 35 लिंग : महिला

छायाचित्र उपलब्ध

मतदारांचा सारांश

A) मतदारांची संख्या

		यादी प्रकार	यादी ओळख	मतदारांची संख्या			
				पुरुष	महिला	तृतिय पंथी	एकूण
1	मूळ यादी	मूळ यादी	विशेष सखोल पुनरिक्षण २०२६ च्या अंतर्गत तयार करण्यात आलेली प्रारूप मतदार यादी	486	473	0	959
				486	473	0	959

मतदार नोंदणी अधिकाऱ्याची स्वाक्षरी