मतदार यादी 2026 S13 महाराष्ट्र

विधानसभा मतदारसंघाचा क्रमांक , नाव व आरक्षण स्थिती : 11 - रावेर (सर्वसाधारण)	यादी भाग क्रमांक : 187
ज्या लोकसभा मतदारसंघात अंतर्भुत आहे त्या लोकसभा मतदारसंघाचा क्रमांक व नाव आणि आरक्षण स्थिती : 4 - रावेर (सर्वसाधारण)	

1. पुनरीक्षणाचा तपशील

पुनरीक्षणाचे वर्ष	**2026**	**यादी ओळख** विशेष सखोल पुनरिक्षण २०२६ च्या अंतर्गत तयार करण्यात आलेली प्रारूप मतदार यादी
अहर्ता दिनांक	**01-10-2026**	
पुनरिक्षणाचा प्रकार	**विशेष सखोल पुनरिक्षण 2026**	
प्रसिद्धीचा दिनांक	**31-08-2026**	

2. भाग क्र. आणि मतदान क्षेत्राचा तपशील

भागामधील विभागांचा क्रमांक आणि नाव

1-मुसलमान वाडा चिनावल
2-पेहडवाडा चिनावल
3-वाणी गल्ली चिनावल
4-पोस्टा जवळ चिनावल
5-महाजन वाडा चिनावल
6-चिंचवाडा चिनावल
7-चिनावल

मूळ नगर किंवा गाव	: चिनावल
पोलीस स्थानक	: सावदा
तालुका	: रावेर
जिल्हा	: जळगांव
पीन कोड	: 425505

3. मतदान केंद्राचा तपशील

मतदान केंद्राचा क्रमांक आणि नाव :	**मतदान केंद्राचा प्रकार (पुरुष/महिला/सर्वसाधारण)**	सर्वसाधारण
187 - चिनावल **मतदान केंद्राचा पत्ता :** जि.प. मराठी मुलांची शाळा, पुर्वेकडील उत्तर - दक्षिण अंगणवाडी इमारत, दक्षिणेकडून खोली क्र. 2, चिनावल	**या यादी भागातील सहायकारी मतदान केंद्रांची संख्या :**	0

4. मतदारांची संख्या

सुरुवातीचा अनुक्रमांक	शेवटचा अनुक्रमांक	एकूण मतदार			
		पुरुष	महिला	तृतिय पंथी	एकूण
1	1240	640	600	0	1240

मतदार नोंदणी अधिकाऱ्याची स्वाक्षरी

Nazri Naksha



Google Map View



Polling Station Building Front View



Polling Station Front View



Cad View

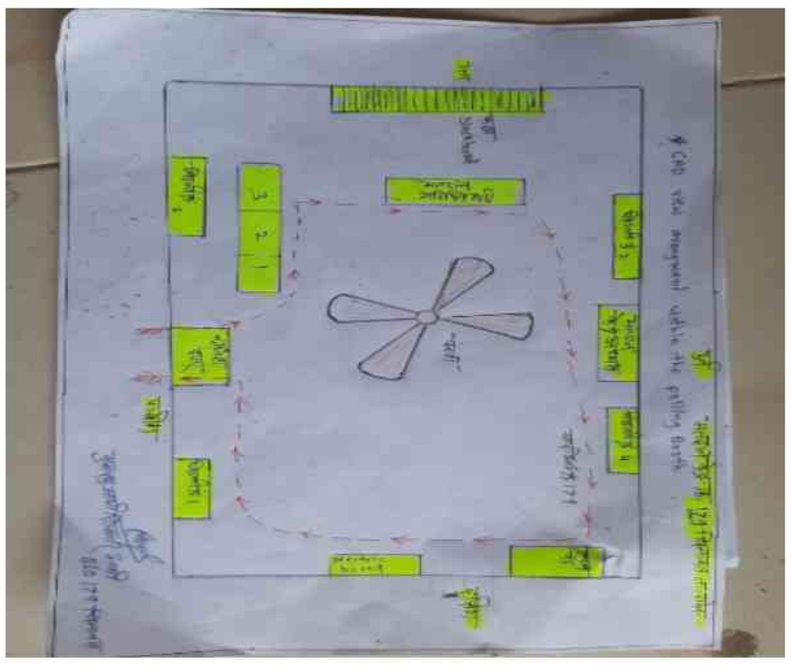

Key MAP View

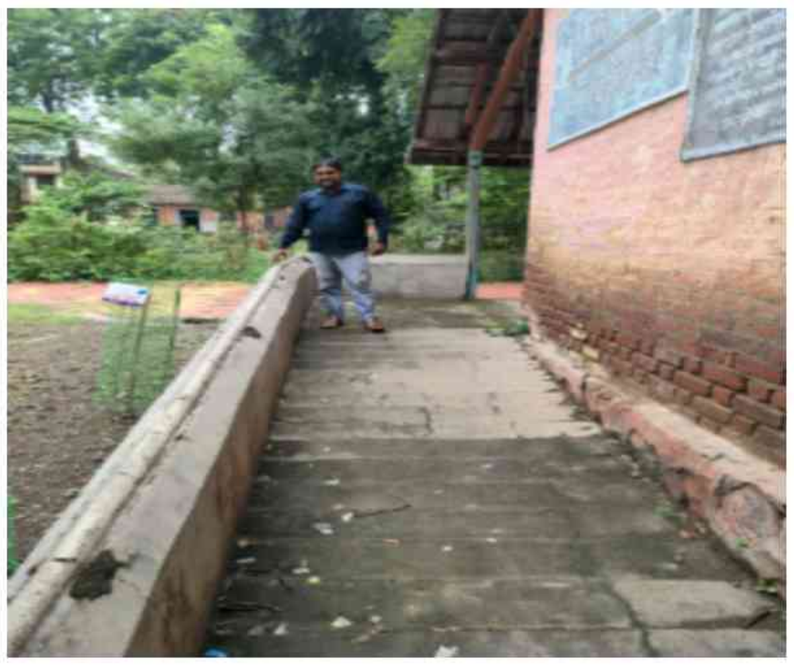

1 TWJ2814051
नाव : निकहत अंजुम सय्यद नूर
वडिलांचे नाव: सय्यद नूर
घर क्रमांक :
वय : 43 लिंग : पुरुष
छायाचित्र उपलब्ध

2 TWJ4431888
नाव : जरीना बी
वडिलांचे नाव: युसुफ खान
घर क्रमांक :
वय : 39 लिंग : महिला
छायाचित्र उपलब्ध

3 TWJ2622868
नाव : समीना बी शेख इमरान
पतीचे नाव: इमरान शेख
घर क्रमांक : -
वय : 37 लिंग : महिला
छायाचित्र उपलब्ध

4 TWJ2005155
नाव : नीलोफ़र बी
पतीचे नाव: हनीफ़ मण्यार
घर क्रमांक :
वय : 35 लिंग : महिला
छायाचित्र उपलब्ध

5 TWJ2814143
नाव : सोहेल अहमद शेख ताहेर शेख
वडिलांचे नाव: ताहेर शेख
घर क्रमांक :
वय : 35 लिंग : पुरुष
छायाचित्र उपलब्ध

6 TWJ2814010
नाव : शेख जाकीर
वडिलांचे नाव: शेख महेबूब
घर क्रमांक :
वय : 34 लिंग : पुरुष
छायाचित्र उपलब्ध

7 TWJ3177227
नाव : नाज़िया बी
पतीचे नाव: साजीद शेख
घर क्रमांक :
वय : 31 लिंग : महिला
छायाचित्र उपलब्ध

8 TWJ4469557
नाव : शाहीन बी
पतीचे नाव: शेख शरीफ
घर क्रमांक :
वय : 31 लिंग : महिला
छायाचित्र उपलब्ध

9 TWJ4431870
नाव : निलोफर बी
पतीचे नाव: शे असिफ
घर क्रमांक :
वय : 30 लिंग : महिला
छायाचित्र उपलब्ध

10 TWJ4469565
नाव : शेख आदिल
वडिलांचे नाव: शेख गफ्फार
घर क्रमांक :
वय : 29 लिंग : पुरुष
छायाचित्र उपलब्ध

11 TWJ4469607
नाव : सादिया बी
पतीचे नाव: शेख इमाम
घर क्रमांक :
वय : 27 लिंग : महिला
छायाचित्र उपलब्ध

12 TWJ4431862
नाव : सावन दादाराव भालेराव
वडिलांचे नाव: दादाराव भालेराव
घर क्रमांक :
वय : 33 लिंग : पुरुष
छायाचित्र उपलब्ध

13 TWJ2005171
नाव : निखिल चौधरी
वडिलांचे नाव: रमेश चौधरी
घर क्रमांक :
वय : 35 लिंग : पुरुष
छायाचित्र उपलब्ध

14 TWJ2622975
नाव : मोहसिन खान बशीर खान खान
पतीचे नाव: मुनाफ शेख
घर क्रमांक : -
वय : 46 लिंग : महिला
छायाचित्र उपलब्ध

15 TWJ4192159
नाव : जरीना बी खान
पतीचे नाव: मोहसिन खान
घर क्रमांक :
वय : 30 लिंग : महिला
छायाचित्र उपलब्ध

16 TWJ2005098
नाव : श्रीकांत दिनकर लोंढे
वडिलांचे नाव: दिनकर लोंढे
घर क्रमांक :
वय : 44 लिंग : पुरुष
छायाचित्र उपलब्ध

17 TWJ2005080
नाव : सुरेश दिनकर लोंढे
वडिलांचे नाव: दिनकर लोंढे
घर क्रमांक :
वय : 42 लिंग : पुरुष
छायाचित्र उपलब्ध

18 TWJ2005114
नाव : सुरेखा श्रीकांत लोंढे
पतीचे नाव: श्रीकांत लोंढे
घर क्रमांक :
वय : 37 लिंग : महिला
छायाचित्र उपलब्ध

19 TWJ2005106
नाव : दिपाली सुरेश लोंढे
पतीचे नाव: सुरेश लोंढे
घर क्रमांक :
वय : 35 लिंग : महिला
छायाचित्र उपलब्ध

20 TWJ2814119
नाव : सुपडू युसूफ मन्यार
वडिलांचे नाव: युसूफ मन्यार
घर क्रमांक : 1268
वय : 35 लिंग : पुरुष
छायाचित्र उपलब्ध

21 TWJ4431896
नाव : शे असगर मण्यार
वडिलांचे नाव: शैख अहमद मण्यार
घर क्रमांक :
वय : 29 लिंग : पुरुष
छायाचित्र उपलब्ध

22 TWJ2005213
नाव : किशोर लक्ष्मण पाटील
वडिलांचे नाव: लक्ष्मण पाटील
घर क्रमांक :
वय : 61 लिंग : पुरुष
छायाचित्र उपलब्ध

23 TWJ3177821
नाव : सरफराज अब्दुल वहाब शेख
वडिलांचे नाव: वहाब शेख
घर क्रमांक : -
वय : 41 लिंग : पुरुष
छायाचित्र उपलब्ध

24 TWJ3177813
नाव : निकहत सरफराज शेख
पतीचे नाव: सरफराज शेख
घर क्रमांक : -
वय : 34 लिंग : महिला
छायाचित्र उपलब्ध

25 TWJ2622850
नाव : शेख अवैस शेख यूनुस
वडिलांचे नाव: शेख यूनुस
घर क्रमांक : -
वय : 35 लिंग : पुरुष
छायाचित्र उपलब्ध

26 TWJ4431904
नाव : शेख आसिफ़ शेख अज़ीज़ शेख
वडिलांचे नाव: शे अजीज
घर क्रमांक :
वय : 29 लिंग : पुरुष
छायाचित्र उपलब्ध

27 TWJ2005197
नाव : अक्तर सत्तार शे
वडिलांचे नाव: सत्तार शे
घर क्रमांक :
वय : 36 लिंग : पुरुष
छायाचित्र उपलब्ध

28 TWJ2814085
नाव : आसीफ अलमगीर शेख
वडिलांचे नाव: अलमगीर शेख
घर क्रमांक :
वय : 40 लिंग : पुरुष
छायाचित्र उपलब्ध

29 TWJ2814101
नाव : इस्माइल उस्मान शेख
वडिलांचे नाव: उस्मान शेख
घर क्रमांक :
वय : 36 लिंग : पुरुष
छायाचित्र उपलब्ध

30 TWJ2814127
नाव : शेख शरीफ शेख महेबूब
वडिलांचे नाव: महबूब शेख
घर क्रमांक : 0
वय : 35 लिंग : पुरुष
छायाचित्र उपलब्ध

31 TWJ2814028 नाव : अख्तर अफसर शेख वडिलांचे नाव: अफसर शेख घर क्रमांक : वय : 35 लिंग : पुरुष छायाचित्र उपलब्ध	32 TWJ2005189 नाव : किरण भागवत सोनवणे वडिलांचे नाव: भागवत सोनवणे घर क्रमांक : वय : 44 लिंग : पुरुष छायाचित्र उपलब्ध	33 MJX1762103 नाव : जिजाबाई दगडू वाघ पतीचे नाव: दगडू वाघ घर क्रमांक : वय : 38 लिंग : महिला छायाचित्र उपलब्ध
34 TWJ4762720 नाव : शेख असलम वडिलांचे नाव: अ. वहाब घर क्रमांक : - वय : 50 लिंग : पुरुष छायाचित्र उपलब्ध	35 TWJ4707295 नाव : रज़िया बी पतीचे नाव: निसार शेख घर क्रमांक : - वय : 49 लिंग : महिला छायाचित्र उपलब्ध	36 TWJ5466628 नाव : शेख जावेद वडिलांचे नाव: शेख फकिरा घर क्रमांक : - वय : 37 लिंग : पुरुष छायाचित्र उपलब्ध
37 TWJ5335245 नाव : फ़क़रूनिस्सा बी पतीचे नाव: शेख इरफ़ान मण्यार घर क्रमांक : - वय : 35 लिंग : महिला छायाचित्र उपलब्ध	38 TWJ4621033 नाव : रजिया बी पतीचे नाव: शेख अख्तर घर क्रमांक : - वय : 35 लिंग : महिला छायाचित्र उपलब्ध	39 TWJ5245006 नाव : फौज़िया बी पतीचे नाव: शेख वक़ार घर क्रमांक : - वय : 29 लिंग : महिला छायाचित्र उपलब्ध
40 TWJ5245014 नाव : अर्शिया नाज़ पतीचे नाव: शेख उमर घर क्रमांक : - वय : 28 लिंग : महिला छायाचित्र उपलब्ध	41 TWJ4577870 नाव : शहर बानो पतीचे नाव: शेख सद्दाम घर क्रमांक : - वय : 29 लिंग : महिला छायाचित्र उपलब्ध	42 TWJ4762712 नाव : सिमरन बी पतीचे नाव: शेख ज़ाहिद घर क्रमांक : - वय : 29 लिंग : महिला छायाचित्र उपलब्ध
43 TWJ5335757 नाव : शेख वसीम वडिलांचे नाव: शेख कुतुबुद्दीन घर क्रमांक : - वय : 28 लिंग : पुरुष छायाचित्र उपलब्ध	44 TWJ4577862 नाव : शबनम बी पतीचे नाव: शेख नासिर घर क्रमांक : - वय : 28 लिंग : महिला छायाचित्र उपलब्ध	45 TWJ5335062 नाव : शाहीन बी पतीचे नाव: शेख अमीन घर क्रमांक : - वय : 26 लिंग : महिला छायाचित्र उपलब्ध
46 TWJ5335229 नाव : शाहीन बी पतीचे नाव: शेख सद्दाम घर क्रमांक : - वय : 26 लिंग : महिला छायाचित्र उपलब्ध	47 TWJ4674859 नाव : हीना बी पतीचे नाव: शेख अक़ील घर क्रमांक : - वय : 26 लिंग : महिला छायाचित्र उपलब्ध	48 TWJ5242029 नाव : मोहम्मद लादेन वडिलांचे नाव: शेख आमीन घर क्रमांक : - वय : 24 लिंग : पुरुष छायाचित्र उपलब्ध
49 TWJ5242052 नाव : मोहम्मद आसिम वडिलांचे नाव: शेख नईम घर क्रमांक : - वय : 25 लिंग : पुरुष छायाचित्र उपलब्ध	50 TWJ5244785 नाव : सुमय्या बी शेख शाहरुख पतीचे नाव: शेख शाहरुख शेख अज़हर घर क्रमांक : 1157 वय : 25 लिंग : महिला छायाचित्र उपलब्ध	51 TWJ5244926 नाव : शेख ज़ैद वडिलांचे नाव: शेख निसार घर क्रमांक : - वय : 24 लिंग : पुरुष छायाचित्र उपलब्ध
52 TWJ5335724 नाव : शेख नवेद वडिलांचे नाव: शेख नूरुद्दीन घर क्रमांक : - वय : 25 लिंग : पुरुष छायाचित्र उपलब्ध	53 TWJ5374822 नाव : वसीम शेख वडिलांचे नाव: शेख सलीम घर क्रमांक : - वय : 25 लिंग : पुरुष छायाचित्र उपलब्ध	54 TWJ5343645 नाव : शेख सिद्दिक़ वडिलांचे नाव: शेख जाबिर घर क्रमांक : - वय : 23 लिंग : पुरुष छायाचित्र उपलब्ध
55 TWJ5343728 नाव : शेख समीर वडिलांचे नाव: शेख मण्यार घर क्रमांक : - वय : 22 लिंग : पुरुष छायाचित्र उपलब्ध	56 TWJ5343785 नाव : शेख अवैस वडिलांचे नाव: शेख ज़ाकिर घर क्रमांक : - वय : 22 लिंग : पुरुष छायाचित्र उपलब्ध	57 TWJ5348115 नाव : शेख दानिश वडिलांचे नाव: शेख अफसर घर क्रमांक : - वय : 23 लिंग : पुरुष छायाचित्र उपलब्ध
58 TWJ4657078 नाव : तबस्सुम बानो पिंजारी पतीचे नाव: यूनुस पिंजारी घर क्रमांक : - वय : 29 लिंग : महिला छायाचित्र उपलब्ध	59 TWJ4674834 नाव : नसरीन बी शेख पतीचे नाव: सरफ़राज शेख घर क्रमांक : - वय : 43 लिंग : महिला छायाचित्र उपलब्ध	60 TWJ4657045 नाव : मुबशरा मोहसिन खाटीक पतीचे नाव: मोहसिन खाटीक घर क्रमांक : - वय : 34 लिंग : महिला छायाचित्र उपलब्ध

61 TWJ4657672
नाव : शाहीद मोहम्मद मण्यार
वडिलांचे नाव: मोहम्मद मण्यार
घर क्रमांक : -
वय : 25 लिंग : पुरुष
छायाचित्र उपलब्ध

62 TWJ5245048
नाव : सौरभ पाटील
वडिलांचे नाव: संतोष पाटील
घर क्रमांक : -
वय : 24 लिंग : पुरुष
छायाचित्र उपलब्ध

63 TWJ4657573
नाव : कौसर नजमोद्दीन शेख
वडिलांचे नाव: नजमोद्दीन शेख
घर क्रमांक : -
वय : 33 लिंग : महिला
छायाचित्र उपलब्ध

64 TWJ4542668
नाव : सलमान बिस्मिल्ला शेख
वडिलांचे नाव: बिस्मिल्ला शेख
घर क्रमांक : -
वय : 27 लिंग : पुरुष
छायाचित्र उपलब्ध

65 TWJ4542601
नाव : फ़ीरदोस परवीन शेख
पतीचे नाव: आहफज शेख
घर क्रमांक : -
वय : 27 लिंग : महिला
छायाचित्र उपलब्ध

66 TWJ5343603
नाव : ज़यान शेख
वडिलांचे नाव: शेख जाकीर
घर क्रमांक : -
वय : 22 लिंग : पुरुष
छायाचित्र उपलब्ध

67 TWJ4578001
नाव : दानिश खान अब्दुल्ला खान
वडिलांचे नाव: अब्दुल्ला खान
घर क्रमांक : .
वय : 26 लिंग : पुरुष
छायाचित्र उपलब्ध

68 TWJ5461736
नाव : विजय भालेराव
वडिलांचे नाव: चंद्रकांत भालेराव
घर क्रमांक : 0
वय : 25 लिंग : पुरुष
छायाचित्र उपलब्ध

69 TWJ5195037
नाव : नूर अब्ज़ा बी शेख सलीम
पतीचे नाव: शेख सलीम
घर क्रमांक : 00
वय : 39 लिंग : महिला
छायाचित्र उपलब्ध

70 TWJ4738449
नाव : शेख सलमान शेख कौसर
वडिलांचे नाव: शेख कौसर
घर क्रमांक : 0000
वय : 33 लिंग : पुरुष
छायाचित्र उपलब्ध

71 TWJ4739561
नाव : आफ़रीन बी शेख सलमान
पतीचे नाव: शेख सलमान
घर क्रमांक : 0000
वय : 26 लिंग : महिला
छायाचित्र उपलब्ध

72 TWJ5451976
नाव : मोहसिन खान अफसर खान खान
वडिलांचे नाव: अफसर खान खान
घर क्रमांक : 0000
वय : 39 लिंग : पुरुष
छायाचित्र उपलब्ध

73 TWJ5449855
नाव : वसीम खान गफ़्फ़ार खान खान
वडिलांचे नाव: गफ़्फ़ार खान खान
घर क्रमांक : 0000
वय : 22 लिंग : पुरुष
छायाचित्र उपलब्ध

74 TWJ5458419
नाव : सना बी अज़ीज़ मण्यार
पतीचे नाव: अज़ीज़ युसूफ मण्यार
घर क्रमांक : 0000
वय : 21 लिंग : महिला
छायाचित्र उपलब्ध

75 TWJ5460738
नाव : अयूब खान मुस्लीम खान पटेल पटेल
वडिलांचे नाव: आलमगीर हीदायट शेख शेख़
घर क्रमांक : 0000
वय : 47 लिंग : पुरुष
छायाचित्र उपलब्ध

76 TWJ5460746
नाव : ताहेरा बी अयूब पटेल पटेल
वडिलांचे नाव: आलमगीर हीदायट शेख शेख
घर क्रमांक : 0000
वय : 39 लिंग : महिला
छायाचित्र उपलब्ध

77 TWJ5450911
नाव : फ़ीरदौस बी शेख शाहीद शेख
पतीचे नाव: शाहीद शेख सईद शेख
घर क्रमांक : 0000
वय : 30 लिंग : महिला
छायाचित्र उपलब्ध

78 TWJ5450929
नाव : शबनम बी शेख वसीम शेख
वडिलांचे नाव: क़ुत्बुद्दीन शेख गणी शेख
घर क्रमांक : 0000
वय : 26 लिंग : महिला
छायाचित्र उपलब्ध

79 TWJ5451372
नाव : शेख आवेश शेख अरशद शेख
वडिलांचे नाव: अरशद शेख बलदर शेख
घर क्रमांक : 0000
वय : 25 लिंग : पुरुष
छायाचित्र उपलब्ध

80 TWJ5449491
नाव : हिना बी शेख शाहरुख शेख
पतीचे नाव: शाहरुख शेख सलीम शेख
घर क्रमांक : 0000
वय : 23 लिंग : महिला
छायाचित्र उपलब्ध

81 TWJ5449723
नाव : मोहम्मद कैफ शेख साजिद शेख
वडिलांचे नाव: साजिद शेख अज़ीज़ शेख
घर क्रमांक : 0000
वय : 23 लिंग : पुरुष
छायाचित्र उपलब्ध

82 TWJ5450945
नाव : सामरीन बी शेख समीर शेख
पतीचे नाव: समीर शेख समसोद्दीन शेख
घर क्रमांक : 0000
वय : 22 लिंग : महिला
छायाचित्र उपलब्ध

83 TWJ5451190
नाव : शेख जैय्यान शेख कौसर शेख
वडिलांचे नाव: शेख कौसर शेख लाल शेख
घर क्रमांक : 0000
वय : 22 लिंग : पुरुष
छायाचित्र उपलब्ध

84 TWJ5441324
नाव : शुभांगी प्रवीण अवसरमल
पतीचे नाव: प्रवीण अवसरमल
घर क्रमांक : चिनावल
वय : 23 लिंग : महिला
छायाचित्र उपलब्ध

85 TWJ5445457
नाव : रीटा सावन भालेराव
पतीचे नाव: सावन भालेराव
घर क्रमांक : चिनावल
वय : 30 लिंग : महिला
छायाचित्र उपलब्ध

86 TWJ5447982
नाव : जयराज युवराज भालेराव
वडिलांचे नाव: युवराज वेडू भालेराव
घर क्रमांक : चिनावल
वय : 28 लिंग : पुरुष
छायाचित्र उपलब्ध

87 TWJ5421045
नाव : देवेंद्र भालेराव
वडिलांचे नाव: युवराज भालेराव
घर क्रमांक : चिनावल
वय : 26 लिंग : पुरुष
छायाचित्र उपलब्ध

88 TWJ5431820
नाव : अमर सुनील भालेराव
वडिलांचे नाव: सुनील भालेराव
घर क्रमांक : चिनावल
वय : 26 लिंग : पुरुष
छायाचित्र उपलब्ध

89 TWJ5445440
नाव : विश्वजीत दादाराव भालेराव
वडिलांचे नाव: दादाराव भालेराव
घर क्रमांक : चिनावल
वय : 27 लिंग : पुरुष
छायाचित्र उपलब्ध

90 TWJ5419379
नाव : दीक्षा भालेराव
वडिलांचे नाव: मिलिंद भालेराव
घर क्रमांक : चिनावल
वय : 24 लिंग : महिला
छायाचित्र उपलब्ध

91 TWJ5433263
नाव : रोहित सुनील भालेराव
वडिलांचे नाव: सुनील मिठाराम भालेराव
घर क्रमांक : चिनावल
वय : 23 लिंग : पुरुष
छायाचित्र उपलब्ध

92 TWJ5444419
नाव : करिश्मा अमर भालेराव
पतीचे नाव: अमर भालेराव
घर क्रमांक : चिनावल
वय : 24 लिंग : महिला
छायाचित्र उपलब्ध

93 TWJ5446653
नाव : अक्षता विश्वजीत भालेराव
पतीचे नाव: विश्वजीत भालेराव
घर क्रमांक : चिनावल
वय : 23 लिंग : महिला
छायाचित्र उपलब्ध

94 TWJ5421789
नाव : रोशन भालेराव
वडिलांचे नाव: सुभाष भालेराव
घर क्रमांक : चिनावल
वय : 22 लिंग : पुरुष
छायाचित्र उपलब्ध

95 TWJ5422910
नाव : राहुल प्रकाश भालेराव
वडिलांचे नाव: प्रकाश शहाडू भालेराव
घर क्रमांक : चिनावल
वय : 22 लिंग : पुरुष
छायाचित्र उपलब्ध

96 TWJ5444427
नाव : अशोक सदाशिव भालेराव
वडिलांचे नाव: सदाशिव भालेराव
घर क्रमांक : चिनावल
वय : 74 लिंग : पुरुष
छायाचित्र उपलब्ध

97 TWJ5451240
नाव : सोहम भगवान पोहेकर
वडिलांचे नाव: भगवान पोहेकर
घर क्रमांक : चिनावल
वय : 21 लिंग : पुरुष
छायाचित्र उपलब्ध

98 TWJ5433420
नाव : वैशाली किरण सरोदे
वडिलांचे नाव: किरण सरोदे
घर क्रमांक : चिनावल
वय : 39 लिंग : महिला
छायाचित्र उपलब्ध

99 TWJ5453147
नाव : शेख शोएब शेख असलम
वडिलांचे नाव: शेख असलम
घर क्रमांक : चिनावल
वय : 24 लिंग : पुरुष
छायाचित्र उपलब्ध

100 TWJ5450754
नाव : शेख हयात शेख मासूम मण्यार
वडिलांचे नाव: शेख मासूम मण्यार
घर क्रमांक : चिनावल
वय : 26 लिंग : पुरुष
छायाचित्र उपलब्ध

101 TWJ5446703
नाव : निर्जला आनंदा ठाकरे
वडिलांचे नाव: आनंदा ठाकरे
घर क्रमांक : चिनावल
वय : 23 लिंग : महिला
छायाचित्र उपलब्ध

102 TWJ5448014
नाव : अज़हर शेख सलीम मन्यार
वडिलांचे नाव: सलीम रमज़ान शे
घर क्रमांक : हज़रत अली कॉलनी
वय : 24 लिंग : पुरुष
छायाचित्र उपलब्ध

103 TWJ5448923
नाव : सायमा बी शेख तौसीफ़
पतीचे नाव: शेख तौसीफ़
घर क्रमांक : हज़रत उमर फ़ारूक़
वय : 24 लिंग : महिला
छायाचित्र उपलब्ध

104 TWJ5441308
नाव : खुशी श्रीकांत लोंढे
वडिलांचे नाव: श्रीकांत लोंढे
घर क्रमांक : इंदिरा नगर
वय : 24 लिंग : महिला
छायाचित्र उपलब्ध

105 TWJ5453931
नाव : दशरथ पितांबर वानखेडे
वडिलांचे नाव: पितांबर वानखेडे
घर क्रमांक : इंदिरा नगर
वय : 26 लिंग : पुरुष
छायाचित्र उपलब्ध

106 TWJ5453048
नाव : वैशाली धम्मपाल ठाकरे
पतीचे नाव: धम्मपाल ठाकरे
घर क्रमांक : खिरोदा
वय : 26 लिंग : महिला
छायाचित्र उपलब्ध

107 TWJ5420997
नाव : राखी भालेराव
पतीचे नाव: रवींद्र भालेराव
घर क्रमांक : खिरोदा रोड
वय : 33 लिंग : महिला
छायाचित्र उपलब्ध

108 TWJ5462346
नाव : अविनाश भालेराव
वडिलांचे नाव: बाळू भालेराव
घर क्रमांक : लंगडे बाबा मंदिरा
वय : 29 लिंग : पुरुष
छायाचित्र उपलब्ध

109 TWJ5453840
नाव : रज़िया बी अज़ीज़ मण्यार
पतीचे नाव: अज़ीज़ मण्यार
घर क्रमांक : मण्यार मोहल्ला
वय : 80 लिंग : महिला
छायाचित्र उपलब्ध

110 TWJ5453832
नाव : समीर सलीम शेख
वडिलांचे नाव: सलीम शेख
घर क्रमांक : मण्यार मोहल्ला
वय : 24 लिंग : पुरुष
छायाचित्र उपलब्ध

111 TWJ5453865
नाव : यास्मिन बी शेख जाबिर
पतीचे नाव: शेख जाबिर
घर क्रमांक : मण्यार मोहल्ला
वय : 26 लिंग : महिला
छायाचित्र उपलब्ध

112 TWJ5450762
नाव : अब्दुल माजिद शेख मासूम मण्यार
वडिलांचे नाव: शेख मासूम मण्यार
घर क्रमांक : मण्यार मोहल्ला
वय : 27 लिंग : पुरुष
छायाचित्र उपलब्ध

113 TWJ5450788
नाव : मण्यार फ़ौज़ीया बी शे फ़ारुक़
पतीचे नाव: शे फ़ारुक़
घर क्रमांक : मण्यार मोहल्ला
वय : 24 लिंग : महिला
छायाचित्र उपलब्ध

114 TWJ5460902
नाव : संध्या भालेराव
पतीचे नाव: विजय भालेराव
घर क्रमांक : स्वताचे घर
वय : 37 लिंग : महिला
छायाचित्र उपलब्ध

115 TWJ5454145
नाव : शोभा शांताराम भालेराव
पतीचे नाव: शांताराम भालेराव
घर क्रमांक : रोजोदा रोड
वय : 44 लिंग : महिला
छायाचित्र उपलब्ध

116 TWJ5454152
नाव : रीना विश्वंभर भालेराव
पतीचे नाव: विश्वंभर भालेराव
घर क्रमांक : रोजोदा रोड
वय : 37 लिंग : महिला
छायाचित्र उपलब्ध

117 TWJ5454160
नाव : सुवर्णा महेंद्र भालेराव
पतीचे नाव: महेंद्र भालेराव
घर क्रमांक : रोजोदा रोड
वय : 34 लिंग : महिला
छायाचित्र उपलब्ध

118 TWJ5433693
नाव : अर्चना हेमराज सरोदे
पतीचे नाव: हेमराज सरोदे
घर क्रमांक : सावखेडा रोड
वय : 34 लिंग : महिला
छायाचित्र उपलब्ध

119 TWJ5463690
नाव : खानसा बी शमीर खान
पतीचे नाव: शमीर खान
घर क्रमांक : सिद्दिके अकबर कॉलनी
वय : 29 लिंग : महिला
छायाचित्र उपलब्ध

120 TWJ5451273
नाव : अंजुम बी शेख हुज़ेफ़ा
पतीचे नाव: शेख हुज़ेफ़ा
घर क्रमांक : सिद्दिक़ इ अकबर कॉलनी
वय : 23 लिंग : महिला
छायाचित्र उपलब्ध

121 TWJ5450812
नाव : शोएब समद मण्यार
वडिलांचे नाव: समद हमीद मण्यार
घर क्रमांक : उर्दु शाळे जवळ
वय : 25 लिंग : पुरुष
छायाचित्र उपलब्ध

122 TWJ5450804
नाव : इसाक समद मण्यार
वडिलांचे नाव: समद हमीद मण्यार
घर क्रमांक : वडगांव रोड
वय : 22 लिंग : पुरुष
छायाचित्र उपलब्ध

123 TWJ5448022
नाव : शाहबाज़ सलीम मन्यार
वडिलांचे नाव: सलीम रमज़ान शे
घर क्रमांक : वडगाव रोड
वय : 26 लिंग : पुरुष
छायाचित्र उपलब्ध

124 TWJ5250857
नाव : रुबीना बी
पतीचे नाव: तौफ़ीक़ हुसैन शेख
घर क्रमांक : 1
वय : 32 लिंग : महिला
छायाचित्र उपलब्ध

125 TWJ5250840
नाव : शिरीन बी
पतीचे नाव: शेख सिकंदर
घर क्रमांक : 1
वय : 28 लिंग : महिला
छायाचित्र उपलब्ध

126 MJX1371764
नाव : मिलिंद कमलाकर भारंबे
वडिलांचे नाव: कमलाकर भारंबे
घर क्रमांक : 8
वय : 39 लिंग : पुरुष
छायाचित्र उपलब्ध

127 TWJ4549630
नाव : बुशरा बेगम मण्यार
पतीचे नाव: इकबाल मण्यार
घर क्रमांक : 23
वय : 28 लिंग : महिला
छायाचित्र उपलब्ध

128 TWJ5244975
नाव : आजीब अहमद
वडिलांचे नाव: शेख सिकंदर
घर क्रमांक : 81
वय : 24 लिंग : पुरुष
छायाचित्र उपलब्ध

129 TWJ4678918
नाव : आफ्रिन बानो शेख सद्दाम
पतीचे नाव: शेख सद्दाम
घर क्रमांक : 146
वय : 31 लिंग : महिला
छायाचित्र उपलब्ध

130 TWJ2005239
नाव : सद्दाम ऐनोद्दीन शेख
वडिलांचे नाव: अयुनीददीन शे
घर क्रमांक : 146
वय : 36 लिंग : पुरुष
छायाचित्र उपलब्ध

131 TWJ5136858
नाव : सत्तार दगडु शे
वडिलांचे नाव: दगडु शे
घर क्रमांक : 203
वय : 54 लिंग : पुरुष
छायाचित्र उपलब्ध

132 TWJ1042787
नाव : रजीया सत्तार शे
पतीचे नाव: सत्तार शे
घर क्रमांक : 203
वय : 53 लिंग : महिला
छायाचित्र उपलब्ध

133 TWJ2005296
नाव : विपुल भागवत नेमाळे
वडिलांचे नाव: भागवत नेमाळे
घर क्रमांक : 303
वय : 36 लिंग : पुरुष
छायाचित्र उपलब्ध

134 TWJ5453139
नाव : मो हुजैफा शेख असलम
वडिलांचे नाव: शेख असलम
घर क्रमांक : 574
वय : 23 लिंग : पुरुष
छायाचित्र उपलब्ध

135 TWJ5242011
नाव : मोहम्मद कैफ
वडिलांचे नाव: शेख कौसर
घर क्रमांक : 584
वय : 24 लिंग : पुरुष
छायाचित्र उपलब्ध

136 TWJ4674842
नाव : शिरीन परवीन
पतीचे नाव: शेख वसीम
घर क्रमांक : 611
वय : 32 लिंग : महिला
छायाचित्र उपलब्ध

137 TWJ2005221
नाव : वसिम सलिम शे
वडिलांचे नाव: सलिम शे
घर क्रमांक : 611
वय : 34 लिंग : पुरुष
छायाचित्र उपलब्ध

138 TWJ5040761
नाव : लता रमेश आंबेकर
पतीचे नाव: रमेश आंबेकर
घर क्रमांक : 615
वय : 62 लिंग : महिला
छायाचित्र उपलब्ध

139 TWJ1042399
नाव : पद्माबाई लक्ष्मण बावस्कर
पतीचे नाव: लक्ष्मण बावस्कर
घर क्रमांक : 616
वय : 67 लिंग : महिला
छायाचित्र उपलब्ध

140 MJX1762434
नाव : प्रविण लक्ष्मण बावस्कर
वडिलांचे नाव: लक्ष्मण बावस्कर
घर क्रमांक : 616
वय : 39 लिंग : पुरुष
छायाचित्र उपलब्ध

141 TWJ5040779
नाव : रामा कडू बावस्कर
वडिलांचे नाव: कडू बावस्कर
घर क्रमांक : 617
वय : 67 लिंग : पुरुष
छायाचित्र उपलब्ध

142 TWJ5040787
नाव : कोकीळ रामा बावस्कर
पतीचे नाव: रामा बावस्कर
घर क्रमांक : 617
वय : 62 लिंग : महिला
छायाचित्र उपलब्ध

143 TWJ5040795
नाव : प्रभावती नागनाथ आंबेकर
पतीचे नाव: नागनाथ आंबेकर
घर क्रमांक : 620
वय : 82 लिंग : महिला
छायाचित्र उपलब्ध

144 TWJ0526426
नाव : सुलभा सुरेश पाटील
पतीचे नाव: सुरेश पाटील
घर क्रमांक : 621
वय : 69 लिंग : महिला
छायाचित्र उपलब्ध

145 TWJ5040803
नाव : राजेंद्र खारे
वडिलांचे नाव: चंपालाल खारे
घर क्रमांक : 625
वय : 66 लिंग : पुरुष
छायाचित्र उपलब्ध

146 TWJ5040811
नाव : दिलीप खारे
वडिलांचे नाव: चंपालाल खारे
घर क्रमांक : 625
वय : 62 लिंग : पुरुष
छायाचित्र उपलब्ध

147 MJX1367432
नाव : वंदना दिलीप खारे
पतीचे नाव: दिलीप खारे
घर क्रमांक : 625
वय : 52 लिंग : महिला
छायाचित्र उपलब्ध

148 TWJ5244553
नाव : कल्याणी खारे
वडिलांचे नाव: दिलीप खारे
घर क्रमांक : 625
वय : 24 लिंग : महिला
छायाचित्र उपलब्ध

149 TWJ4674867
नाव : शेयनाज बी
पतीचे नाव: असलंम शेख
घर क्रमांक : 672
वय : 41 लिंग : महिला
छायाचित्र उपलब्ध

150 TWJ5244546
नाव : मुस्कान बी
पतीचे नाव: परवेज़ खान
घर क्रमांक : 672
वय : 24 लिंग : महिला
छायाचित्र उपलब्ध

151 MJX1402882
नाव : हेमराज दिगंबर सरोदे
वडिलांचे नाव: दिगंबर सरोदे
घर क्रमांक : 889
वय : 38 लिंग : पुरुष
छायाचित्र उपलब्ध

152 TWJ5245022
नाव : मोहम्मद उसामा
वडिलांचे नाव: शेख साबिर
घर क्रमांक : 903
वय : 24 लिंग : पुरुष
छायाचित्र उपलब्ध

153 MJX1371756
नाव : गुंणवंत यशंवत वाणी
वडिलांचे नाव: यशंवत वाणी
घर क्रमांक : 909
वय : 48 लिंग : पुरुष
छायाचित्र उपलब्ध

154 TWJ1043140
नाव : अशोक मधूकर बाविस्कर
वडिलांचे नाव: मधूकर बाविस्कर
घर क्रमांक : 915
वय : 39 लिंग : पुरुष
छायाचित्र उपलब्ध

155 MJX1762533
नाव : आशिक ऐनुद्दीन शेख
वडिलांचे नाव: ऐनुद्दीन शेख
घर क्रमांक : 946
वय : 38 लिंग : पुरुष
छायाचित्र उपलब्ध

156 MJX1371988
नाव : शाहीन बी शेख शाकिर हुसैन
पतीचे नाव: शेख शाकिर हुसैन
घर क्रमांक : 949
वय : 42 लिंग : महिला
छायाचित्र उपलब्ध

157 TWJ5194923
नाव : रुखसार बी
पतीचे नाव: मोहम्मद अनसार
घर क्रमांक : 949
वय : 30 लिंग : महिला
छायाचित्र उपलब्ध

158 TWJ2005163
नाव : समिर फराद खान
वडिलांचे नाव: फराद खान
घर क्रमांक : 949
वय : 38 लिंग : पुरुष
छायाचित्र उपलब्ध

159 TWJ5448709
नाव : कमलाकर नारायण भारंबे
वडिलांचे नाव: नारायण रावजी भारंबे
घर क्रमांक : 950
वय : 69 लिंग : पुरुष
छायाचित्र उपलब्ध

160 TWJ2623015
नाव : अंजुम बी शेख माजीद
पतीचे नाव: शेख माजीद
घर क्रमांक : 956
वय : 36 लिंग : महिला
छायाचित्र उपलब्ध

161 TWJ4510319
नाव : शेख सिकंदर
वडिलांचे नाव: शेख हारुन
घर क्रमांक : 956
वय : 33 लिंग : पुरुष
छायाचित्र उपलब्ध

162 MJX1405174
नाव : रोहिणी सचिन खरे
पतीचे नाव: सचिन खारे
घर क्रमांक : 967
वय : 39 लिंग : महिला
छायाचित्र उपलब्ध

163 TWJ2005122
नाव : गौरी योगेश भंगाडे
पतीचे नाव: योगेश भंगाडे
घर क्रमांक : 976
वय : 38 लिंग : महिला
छायाचित्र उपलब्ध

164 TWJ2622926
नाव : शेख सजजाद शेख सलीम
वडिलांचे नाव: सलीम शेख
घर क्रमांक : 981
वय : 34 लिंग : पुरुष
छायाचित्र उपलब्ध

165 TWJ4657631
नाव : तरन्नुम बी शेख सज्जाद
पतीचे नाव: सज्जाद शेख
घर क्रमांक : 981
वय : 33 लिंग : महिला
छायाचित्र उपलब्ध

166 TWJ5245030
नाव : गिरीकेश धनंजय पाटील
वडिलांचे नाव: धनंजय प्रल्हाद पाटील
घर क्रमांक : 1021
वय : 25 लिंग : पुरुष
छायाचित्र उपलब्ध

167 TWJ5335203
नाव : परवीन बानो
पतीचे नाव: शेख नफीस
घर क्रमांक : 1087
वय : 35 लिंग : महिला
छायाचित्र उपलब्ध

168 TWJ2005072
नाव : अर्चना विजय नेमाडे
पतीचे नाव: विजय नेमाडे
घर क्रमांक : 1099
वय : 36 लिंग : महिला
छायाचित्र उपलब्ध

169 MJX2277093
नाव : इछाराम देवाराम नेमाडे
वडिलांचे नाव: देवाराम नेमाडे
घर क्रमांक : 1100
वय : 60 लिंग : पुरुष
छायाचित्र उपलब्ध

170 MJX2277663
नाव : रेखा इच्छाराम नेमाडे
पतीचे नाव: इच्छाराम नेमाडे
घर क्रमांक : 1100
वय : 57 लिंग : महिला
छायाचित्र उपलब्ध

171 MJX1763457
नाव : शितल पराग महाजन
पतीचे नाव: पराग महाजन
घर क्रमांक : 1103
वय : 36 लिंग : महिला
छायाचित्र उपलब्ध

172 TWJ2005247
नाव : मिनाक्षी देविदास धांडे
पतीचे नाव: देविदास धांडे
घर क्रमांक : 1109
वय : 47 लिंग : महिला
छायाचित्र उपलब्ध

173 TWJ4636007
नाव : शेख मुजाहिद शेख अलताफ़
वडिलांचे नाव: शेख अलताफ़
घर क्रमांक : 3370 हज़रत उमर फरुके आज़म
वय : 26 लिंग : पुरुष
छायाचित्र उपलब्ध

174 TWJ4636015
नाव : सोहेल खान
वडिलांचे नाव: अफज़ल खान
घर क्रमांक : 1136
वय : 28 लिंग : पुरुष
छायाचित्र उपलब्ध

175 TWJ5447842
नाव : मुस्कान बी शेख रिज़वान शेख
पतीचे नाव: रिज़वान शेख रियाज़ शेख
घर क्रमांक : 1141
वय : 24 लिंग : महिला
छायाचित्र उपलब्ध

176 TWJ5451281
नाव : हुज़ेफ़ा उस्मान शेख
वडिलांचे नाव: उस्मान शेख
घर क्रमांक : 1143
वय : 29 लिंग : पुरुष
छायाचित्र उपलब्ध

177 TWJ5451265
नाव : तमकीन नाज़ शेख़ मो इस्माइल
पतीचे नाव: शेख मो इस्माइल
घर क्रमांक : 1143
वय : 26 लिंग : महिला
छायाचित्र उपलब्ध

178 TWJ5207014
नाव : रौशन बानो
पतीचे नाव: शेख मोहसिन
घर क्रमांक : 1148
वय : 40 लिंग : महिला
छायाचित्र उपलब्ध

179 TWJ4657557
नाव : अबूतलहा युसूफ शेख
वडिलांचे नाव: युसूफ शेख
घर क्रमांक : 1155
वय : 25 लिंग : पुरुष
छायाचित्र उपलब्ध

180 TWJ4620985
नाव : रहीमुद्दीन शेख अमीन
वडिलांचे नाव: शेख अमीन
घर क्रमांक : 1163
वय : 28 लिंग : पुरुष
छायाचित्र उपलब्ध

181 TWJ2920668
नाव : शेख शोएब
वडिलांचे नाव: शेख मुख़्तार
घर क्रमांक : 1164
वय : 36 लिंग : पुरुष
छायाचित्र उपलब्ध

182 TWJ4677084
नाव : रुक़ैया परवीन
पतीचे नाव: आसिफ़ खान
घर क्रमांक : 1168
वय : 28 लिंग : महिला
छायाचित्र उपलब्ध

183 TWJ5242284
नाव : शेख मोइन
वडिलांचे नाव: शेख इफ़रान
घर क्रमांक : 1168
वय : 24 लिंग : पुरुष
छायाचित्र उपलब्ध

184 TWJ2622900
नाव : शेख सलीम शेख ख़लील
वडिलांचे नाव: शेख ख़लील शेख दिलावर
घर क्रमांक : 1169
वय : 43 लिंग : पुरुष
छायाचित्र उपलब्ध

185 TWJ4469581
नाव : गुलामगौस शेख
वडिलांचे नाव: हकीम मन्यार
घर क्रमांक : 1177
वय : 46 लिंग : पुरुष
छायाचित्र उपलब्ध

186 MJX1403104
नाव : असलम शे हकीम
वडिलांचे नाव: शे. हकीम
घर क्रमांक : 1177
वय : 44 लिंग : पुरुष
छायाचित्र उपलब्ध

187 TWJ4469615
नाव : रजिया बी
पतीचे नाव: शेख असलम मन्यार
घर क्रमांक : 1177
वय : 40 लिंग : महिला
छायाचित्र उपलब्ध

188 TWJ4469623
नाव : शहेनाज बी
पतीचे नाव: शेख गुलाम गौस मन्यार
घर क्रमांक : 1177
वय : 39 लिंग : महिला
छायाचित्र उपलब्ध

189 TWJ5244918
नाव : शाहीना बी
पतीचे नाव: शेख ज़ाकिर मण्यार
घर क्रमांक : 1177
वय : 32 लिंग : महिला
छायाचित्र उपलब्ध

190 TWJ4469631
नाव : अंजुम बी
पतीचे नाव: सिकंदर मन्यार
घर क्रमांक : 1177
वय : 31 लिंग : महिला
छायाचित्र उपलब्ध

191 TWJ4677126
नाव : यास्मीन बी
पतीचे नाव: नदीम मण्यार
घर क्रमांक : 1177
वय : 26 लिंग : महिला
छायाचित्र उपलब्ध

192 MJX1402742
नाव : सायदाबी शे. जहु शे
पतीचे नाव: शे. जहुर शे
घर क्रमांक : 1177
वय : 42 लिंग : महिला
छायाचित्र उपलब्ध

193 TWJ1437011
नाव : मेरजबी शे. मासु शे
पतीचे नाव: शे. मासुम शे
घर क्रमांक : 1177
वय : 57 लिंग : महिला
छायाचित्र उपलब्ध

194 TWJ5040829
नाव : आभिदाबी महेबुब शे
पतीचे नाव: महेबुब शे
घर क्रमांक : 1177
वय : 52 लिंग : महिला
छायाचित्र उपलब्ध

195 TWJ0526509
नाव : जहुर हकिम शे
वडिलांचे नाव: हकिम शे
घर क्रमांक : 1177
वय : 51 लिंग : पुरुष
छायाचित्र उपलब्ध

196 TWJ0526488
नाव : महेबुब हकिम शे
वडिलांचे नाव: हकिम शे
घर क्रमांक : 1177
वय : 49 लिंग : पुरुष
छायाचित्र उपलब्ध

197 TWJ4192134
नाव : शेख जावेद शेख
वडिलांचे नाव: शेख मेहबुब शेख
घर क्रमांक : 1177
वय : 30 लिंग : पुरुष
छायाचित्र उपलब्ध

198 TWJ5344312
नाव : शेख शाहरुख शेख फ़ैयाज़
वडिलांचे नाव: फ़ैयाज़ शेख
घर क्रमांक : 1179
वय : 22 लिंग : पुरुष
छायाचित्र उपलब्ध

199 TWJ5136825
नाव : मलयाबी जहागीर शे
पतीचे नाव: जहागीर शे
घर क्रमांक : 1179
वय : 58 लिंग : महिला
छायाचित्र उपलब्ध

200 TWJ5343595
नाव : मोहम्मद माज
वडिलांचे नाव: शेख वाहेद
घर क्रमांक : 1182
वय : 23 लिंग : पुरुष
छायाचित्र उपलब्ध

201 TWJ5050406
नाव : फ़रीदा बी शेख मोहम्मद मन्यार
पतीचे नाव: शेख मोहम्मद नूर मोहम्मद
घर क्रमांक : 1182
वय : 39 लिंग : महिला
छायाचित्र उपलब्ध

202 TWJ4621140
नाव : शेख फ़ैज़ान
वडिलांचे नाव: शेख अज़ीज़
घर क्रमांक : 1184
वय : 26 लिंग : पुरुष
छायाचित्र उपलब्ध

203 TWJ5335120
नाव : मोहम्मद सुफ़ियान शेख साजिद
वडिलांचे नाव: शेख साजिद
घर क्रमांक : 1184
वय : 24 लिंग : पुरुष
छायाचित्र उपलब्ध

204 MJX1369222
नाव : फ़रजानाबी जावेद
पतीचे नाव: जावेद
घर क्रमांक : 1188
वय : 42 लिंग : महिला
छायाचित्र उपलब्ध

205 MJX1372416
नाव : जावेद अ जब्बार खाटीक
वडिलांचे नाव: खाटीक जब्बार
घर क्रमांक : 1188
वय : 46 लिंग : पुरुष
छायाचित्र उपलब्ध

206 TWJ4578019
नाव : रोशन बी
पतीचे नाव: शेख करीम
घर क्रमांक : 1193
वय : 34 लिंग : महिला
छायाचित्र उपलब्ध

207 TWJ0526577
नाव : रउफ सुभान शे
वडिलांचे नाव: सुभान शे
घर क्रमांक : 1195
वय : 53 लिंग : पुरुष
छायाचित्र उपलब्ध

208 MJX1403021
नाव : नरेंद्र अशोक नेमोडे
वडिलांचे नाव: अशोक नेमोडे
घर क्रमांक : 1197
वय : 40 लिंग : पुरुष
छायाचित्र उपलब्ध

209 TWJ5050372
नाव : युवराज वेडू भालेराव
वडिलांचे नाव: वेडू भालेराव
घर क्रमांक : 1200
वय : 53 लिंग : पुरुष
छायाचित्र उपलब्ध

210 TWJ5050380
नाव : महेमुंद नुरमहंमद शे
वडिलांचे नाव: नुरमहंमद शे
घर क्रमांक : 1201
वय : 52 लिंग : पुरुष
छायाचित्र उपलब्ध

211 TWJ5050398
नाव : महमद नुरमहंमद शे
वडिलांचे नाव: नुरमहंमद शे
घर क्रमांक : 1201
वय : 50 लिंग : पुरुष
छायाचित्र उपलब्ध

212 MJX1369768
नाव : तसलीमाबी शे महमुद
पतीचे नाव: शे महमुद
घर क्रमांक : 1202
वय : 52 लिंग : महिला
छायाचित्र उपलब्ध

213 TWJ3505633
नाव : संघरत्ना युवराज भालेराव
पतीचे नाव: युवराज भालेराव
घर क्रमांक : 1207
वय : 52 लिंग : महिला
छायाचित्र उपलब्ध

214 TWJ4779682
नाव : बळीराम शंकर भालेराव
वडिलांचे नाव: शंकर भालेराव
घर क्रमांक : 1209
वय : 69 लिंग : पुरुष
छायाचित्र उपलब्ध

215 TWJ5050430
नाव : कमलाबाई बळीराम भालेराव
पतीचे नाव: बळीराम भालेराव
घर क्रमांक : 1209
वय : 64 लिंग : महिला
छायाचित्र उपलब्ध

216 TWJ1043108
नाव : किशोर बळीराम भालेराव
वडिलांचे नाव: बळीराम भालेराव
घर क्रमांक : 1209
वय : 48 लिंग : पुरुष
छायाचित्र उपलब्ध

217 MJX1371517
नाव : सिध्दार्थ बळीराम भालेराव
वडिलांचे नाव: बळीराम भालेराव
घर क्रमांक : 1209
वय : 45 लिंग : पुरुष
छायाचित्र उपलब्ध

218 TWJ0526696
नाव : सुशिला काळु भालेराव
पतीचे नाव: काळु भालेराव
घर क्रमांक : 1212
वय : 73 लिंग : महिला
छायाचित्र उपलब्ध

219 MJX1763325
नाव : सुशीला शहादु भालेराव
पतीचे नाव: शहादु भालेराव
घर क्रमांक : 1216
वय : 76 लिंग : महिला
छायाचित्र उपलब्ध

220 TWJ0526755
नाव : सुभाष शहादु भालेराव
वडिलांचे नाव: शहादु भालेराव
घर क्रमांक : 1216
वय : 51 लिंग : पुरुष
छायाचित्र उपलब्ध

221 MJX1402668
नाव : प्रकाश सहादू भालेराव
वडिलांचे नाव: शहादू भालेराव
घर क्रमांक : 1216
वय : 48 लिंग : पुरुष
छायाचित्र उपलब्ध

222 MJX1371210
नाव : साघना कैलास भालेराव
पतीचे नाव: कैलास भालेराव
घर क्रमांक : 1216
वय : 45 लिंग : महिला
छायाचित्र उपलब्ध

223 TWJ5460993
नाव : मनोहर गोमटे
वडिलांचे नाव: हरचंद गोमटे
घर क्रमांक : 1217
वय : 68 लिंग : पुरुष
छायाचित्र उपलब्ध

224 TWJ5050463
नाव : अलका ब्रीजलाल भालेराव
पतीचे नाव: ब्रीजलाल भालेराव
घर क्रमांक : 1218
वय : 56 लिंग : महिला
छायाचित्र उपलब्ध

225 MJX1763283
नाव : बिसन बन्सी भालेराव
वडिलांचे नाव: बन्सी भालेराव
घर क्रमांक : 1219
वय : 56 लिंग : पुरुष
छायाचित्र उपलब्ध

226 MJX1763358
नाव : मंगला बिसन भालेराव
पतीचे नाव: बिसन भालेराव
घर क्रमांक : 1219
वय : 50 लिंग : महिला
छायाचित्र उपलब्ध

227 TWJ4779617
नाव : रमेश बन्सी भालेराव
वडिलांचे नाव: बन्सी भालेराव
घर क्रमांक : 1219
वय : 50 लिंग : पुरुष
छायाचित्र उपलब्ध

228 MJX1370196
नाव : वंदना रमेश भालेराव
पतीचे नाव: रमेश भालेराव
घर क्रमांक : 1219
वय : 45 लिंग : महिला
छायाचित्र उपलब्ध

229 TWJ4469599
नाव : यास्मिन परवीन शेख
पतीचे नाव: इब्राहीम मन्यार
घर क्रमांक : 1222
वय : 35 लिंग : महिला
छायाचित्र उपलब्ध

230 TWJ4707568
नाव : शेख इब्राहिम शेख गुलाम रसूल
वडिलांचे नाव: शेख गुलाम रसूल
घर क्रमांक : 1222
वय : 30 लिंग : पुरुष
छायाचित्र उपलब्ध

231 TWJ5050471
नाव : जवाबाई मिठाराम भालेराव
पतीचे नाव: मिठाराम भालेराव
घर क्रमांक : 1224
वय : 83 लिंग : महिला
छायाचित्र उपलब्ध

232 TWJ4779542
नाव : जयवंताबाई अनिल भालेराव
पतीचे नाव: अनिल भालेराव
घर क्रमांक : 1224
वय : 53 लिंग : महिला
छायाचित्र उपलब्ध

233 TWJ5050497
नाव : सुनिल मिठाराम भालेराव
वडिलांचे नाव: मिठाराम भालेराव
घर क्रमांक : 1224
वय : 52 लिंग : पुरुष
छायाचित्र उपलब्ध

234 TWJ5050489
नाव : किरन मिठाराम भालेराव
वडिलांचे नाव: मिठाराम भालेराव
घर क्रमांक : 1224
वय : 49 लिंग : पुरुष
छायाचित्र उपलब्ध

235 TWJ4779674
नाव : गौतम मिठाराम भालेराव
वडिलांचे नाव: मिठाराम भालेराव
घर क्रमांक : 1224
वय : 47 लिंग : पुरुष
छायाचित्र उपलब्ध

236 TWJ3505609
नाव : मंगला सुनिल भालेराव
पतीचे नाव: सुनिल भालेराव
घर क्रमांक : 1224
वय : 46 लिंग : महिला
छायाचित्र उपलब्ध

237 TWJ1804111
नाव : शीला किरण भालेराव
पतीचे नाव: किरण भालेराव
घर क्रमांक : 1224
वय : 46 लिंग : महिला
छायाचित्र उपलब्ध

238 TWJ5050505
नाव : भीमराव गीरधर भालेराव
वडिलांचे नाव: गीरधर भालेराव
घर क्रमांक : 1225
वय : 63 लिंग : पुरुष
छायाचित्र उपलब्ध

239 TWJ0526905
नाव : छाया भीमाराव भालेराव
पतीचे नाव: भीमाराव भालेराव
घर क्रमांक : 1225
वय : 53 लिंग : महिला
छायाचित्र उपलब्ध

240 TWJ5050513
नाव : अनिल गीरधर भालेराव
वडिलांचे नाव: गीरधर भालेराव
घर क्रमांक : 1225
वय : 50 लिंग : पुरुष
छायाचित्र उपलब्ध

241 MJX1404540
नाव : पंचशीला अनिल भालेराव
आईचे नाव: अनिल भालेराव
घर क्रमांक : 1225
वय : 43 लिंग : महिला
छायाचित्र उपलब्ध

242 MJX1406420
नाव : युवराज काशिनाथ तायडे
वडिलांचे नाव: काशिनाथ तायडे
घर क्रमांक : 1229
वय : 61 लिंग : पुरुष
छायाचित्र उपलब्ध

243 MJX1406297
नाव : रंजना युवराज तायडे
पतीचे नाव: युवराज तायडे
घर क्रमांक : 1229
वय : 54 लिंग : महिला
छायाचित्र उपलब्ध

244 MJX1371509
नाव : दिपक युवराज तायडे
वडिलांचे नाव: युवराज तायडे
घर क्रमांक : 1229
वय : 37 लिंग : पुरुष
छायाचित्र उपलब्ध

245 TWJ5050661
नाव : कमल टोपलु भालेराव
पतीचे नाव: टोपलु भालेराव
घर क्रमांक : 1230
वय : 75 लिंग : महिला
छायाचित्र उपलब्ध

246 MJX1763424
नाव : सुनिता विलास भालेराव
पतीचे नाव: विलास भालेराव
घर क्रमांक : 1230
वय : 57 लिंग : महिला
छायाचित्र उपलब्ध

247 MJX2276418
नाव : विलास टोपलु भालेराव
वडिलांचे नाव: टोपलु भालेराव
घर क्रमांक : 1230
वय : 55 लिंग : पुरुष
छायाचित्र उपलब्ध

248 TWJ5050679
नाव : प्रकाश टोपलु भालेराव
वडिलांचे नाव: टोपलु भालेराव
घर क्रमांक : 1230
वय : 46 लिंग : पुरुष
छायाचित्र उपलब्ध

249 MJX1370162
नाव : कल्पना दशरथ भालेराव
पतीचे नाव: दशरथ भालेराव
घर क्रमांक : 1233
वय : 43 लिंग : महिला
छायाचित्र उपलब्ध

250 TWJ5050562
नाव : समाधान ओंकार ठाकरे
वडिलांचे नाव: ओंकार ठाकरे
घर क्रमांक : 1235
वय : 53 लिंग : पुरुष
छायाचित्र उपलब्ध

251 TWJ5050570
नाव : वंदना समाधान ठाकरे
पतीचे नाव: समाधान ठाकरे
घर क्रमांक : 1235
वय : 49 लिंग : महिला
छायाचित्र उपलब्ध

252 MJX1370733
नाव : चांगो ओंकार ठाकरे
वडिलांचे नाव: ओंकार ठाकरे
घर क्रमांक : 1235
वय : 46 लिंग : पुरुष
छायाचित्र उपलब्ध

253 TWJ2005148
नाव : शेख अहेसान
वडिलांचे नाव: शेख़ निसार
घर क्रमांक : 1239
वय : 35 लिंग : पुरुष
छायाचित्र उपलब्ध

254 MJX1371541
नाव : शे. इरफान शे. अजीज
वडिलांचे नाव: इरफान शे. अजीज
घर क्रमांक : 1240
वय : 49 लिंग : पुरुष
छायाचित्र उपलब्ध

255 MJX1370485
नाव : शे. इमरान शे.अजीज
वडिलांचे नाव: इमरान शे.अजीज
घर क्रमांक : 1240
वय : 46 लिंग : पुरुष
छायाचित्र उपलब्ध

256 TWJ5050588
नाव : अर्जुन अवचित भालेराव
वडिलांचे नाव: अवचीत भालेराव
घर क्रमांक : 1240
वय : 69 लिंग : पुरुष
छायाचित्र उपलब्ध

257 MJX1372655
नाव : अर्जुन अवचित भालेराव
पतीचे नाव: अर्जुन भालेराव
घर क्रमांक : 1240
वय : 64 लिंग : महिला
छायाचित्र उपलब्ध

258 TWJ5050596
नाव : बाळु गणपत भालेराव
वडिलांचे नाव: गणपत भालेराव
घर क्रमांक : 1241
वय : 59 लिंग : पुरुष
छायाचित्र उपलब्ध

259 TWJ5050604
नाव : सुनंदा बाळु भालेराव
पतीचे नाव: बाळु भालेराव
घर क्रमांक : 1241
वय : 54 लिंग : महिला
छायाचित्र उपलब्ध

260 TWJ4549481
नाव : फारुख महेमूद शैख
वडिलांचे नाव: महेमूद शैख
घर क्रमांक : 1242
वय : 29 लिंग : पुरुष
छायाचित्र उपलब्ध

261 TWJ5242565
नाव : वसीम शेख
वडिलांचे नाव: सत्तार मण्यार
घर क्रमांक : 1243
वय : 24 लिंग : पुरुष
छायाचित्र उपलब्ध

262 TWJ4531059
नाव : अकरम शे मण्यार
वडिलांचे नाव: सत्तार मण्यार
घर क्रमांक : 1243
वय : 27 लिंग : पुरुष
छायाचित्र उपलब्ध

263 TWJ4779666
नाव : फकिरा श्रीधर गाढे
वडिलांचे नाव: श्रीधर गाढे
घर क्रमांक : 1244
वय : 53 लिंग : पुरुष
छायाचित्र उपलब्ध

264 TWJ5050620
नाव : गोकुल श्रीधर गाढे
वडिलांचे नाव: श्रीधर गाढे
घर क्रमांक : 1244
वय : 49 लिंग : पुरुष
छायाचित्र उपलब्ध

265 TWJ1042803
नाव : गौतम रामचंद्र भालेराव
वडिलांचे नाव: रामचंद्र भालेराव
घर क्रमांक : 1248
वय : 53 लिंग : पुरुष
छायाचित्र उपलब्ध

266 MJX1763168
नाव : मिलींद रामचंद्र भालेराव
वडिलांचे नाव: रामचंद्र भालेराव
घर क्रमांक : 1248
वय : 50 लिंग : पुरुष
छायाचित्र उपलब्ध

267 MJX1406669
नाव : सारिका गौतम भालेराव
वडिलांचे नाव: गौतम भालेराव
घर क्रमांक : 1248
वय : 47 लिंग : महिला
छायाचित्र उपलब्ध

268 TWJ5050687
नाव : कमल विठ्ठल भालेराव
पतीचे नाव: विठ्ठल भालेराव
घर क्रमांक : 1249
वय : 58 लिंग : महिला
छायाचित्र उपलब्ध

269 MJX1370188
नाव : सुनिल विठ्ठल भालेराव
वडिलांचे नाव: विठ्ठल भालेराव
घर क्रमांक : 1249
वय : 42 लिंग : पुरुष
छायाचित्र उपलब्ध

270 MJX1370295
नाव : रविंद्र विठ्ठल भालेराव
वडिलांचे नाव: विठ्ठल भालेराव
घर क्रमांक : 1249
वय : 37 लिंग : पुरुष
छायाचित्र उपलब्ध

271 TWJ0527137
नाव : प्रभाकर काळु भालेराव
वडिलांचे नाव: काळु भालेराव
घर क्रमांक : 1251
वय : 62 लिंग : पुरुष
छायाचित्र उपलब्ध

272 TWJ0527145
नाव : निर्मला प्रभाकर भालेराव
पतीचे नाव: प्रभाकर भालेराव
घर क्रमांक : 1251
वय : 56 लिंग : महिला
छायाचित्र उपलब्ध

273 MJX1404037
नाव : शोभा रुपचंद भालेराव
पतीचे नाव: रुपचंद भालेराव
घर क्रमांक : 1253
वय : 55 लिंग : महिला
छायाचित्र उपलब्ध

274 TWJ5449921
नाव : सलमान शेख
वडिलांचे नाव: शेख कलीम शेख
घर क्रमांक : 1253
वय : 32 लिंग : पुरुष
छायाचित्र उपलब्ध

275 TWJ1042811
नाव : सुमन प्रकाश इंगळे
पतीचे नाव: प्रकाश इंगळे
घर क्रमांक : 1254
वय : 64 लिंग : महिला
छायाचित्र उपलब्ध

276 TWJ4779534
नाव : कमल छनु अहिरे
पतीचे नाव: छनु अहिरे
घर क्रमांक : 1255
वय : 53 लिंग : महिला
छायाचित्र उपलब्ध

277 TWJ5050711
नाव : अलका प्रभाकर अहिरे
पतीचे नाव: प्रभाकर अहिरे
घर क्रमांक : 1255
वय : 53 लिंग : महिला
छायाचित्र उपलब्ध

278 TWJ5050737
नाव : लताबाइ सत्यवान अवसरमल
पतीचे नाव: सत्यवान अवसरमल
घर क्रमांक : 1256
वय : 48 लिंग : महिला
छायाचित्र उपलब्ध

279 TWJ1043116
नाव : संगिता चंदू अवसरमल
पतीचे नाव: चंदू अवसरमल
घर क्रमांक : 1256
वय : 43 लिंग : महिला
छायाचित्र उपलब्ध

280 TWJ0527301
नाव : इसुफ रजाक शे
वडिलांचे नाव: रजाक शे
घर क्रमांक : 1259
वय : 59 लिंग : पुरुष
छायाचित्र उपलब्ध

281 MJX1369917
नाव : मैरादबी इसुफ शे
पतीचे नाव: इसुफ शे
घर क्रमांक : 1259
वय : 50 लिंग : महिला
छायाचित्र उपलब्ध

282 TWJ5050752
नाव : रइस मजिद शे
वडिलांचे नाव: मजिद शे
घर क्रमांक : 1261
वय : 58 लिंग : पुरुष
छायाचित्र उपलब्ध

283 TWJ5050778
नाव : कादर मजिद शे
वडिलांचे नाव: मजिद शे
घर क्रमांक : 1261
वय : 55 लिंग : पुरुष
छायाचित्र उपलब्ध

284 TWJ5050760
नाव : शहनाज रइस शे
पतीचे नाव: रइस शे
घर क्रमांक : 1261
वय : 53 लिंग : महिला
छायाचित्र उपलब्ध

285 TWJ4779575
नाव : मुमताज कादर शे
पतीचे नाव: कादर शे
घर क्रमांक : 1261
वय : 53 लिंग : महिला
छायाचित्र उपलब्ध

286 MJX1370113
नाव : शेख असलम
वडिलांचे नाव: शेख नय्यर इक़बाल
घर क्रमांक : 1263
वय : 47 लिंग : पुरुष
छायाचित्र उपलब्ध

287 TWJ3083938
नाव : फरीदाबी शे. जमील
पतीचे नाव: शे. जमील
घर क्रमांक : 1263
वय : 45 लिंग : महिला
छायाचित्र उपलब्ध

288 TWJ4674826
नाव : शेख ज़ुबेर
वडिलांचे नाव: शेख नाजीम
घर क्रमांक : 1263
वय : 27 लिंग : पुरुष
छायाचित्र उपलब्ध

289 MJX0485110
नाव : नाज़ीम नययर इक़बाल शेख
वडिलांचे नाव: नययर इक़बाल शेख
घर क्रमांक : 1263
वय : 53 लिंग : पुरुष
छायाचित्र उपलब्ध

290 MJX1368935
नाव : शे. जमील नय्यर ईकबा शे
वडिलांचे नाव: नय्यर इकबाल शे
घर क्रमांक : 1263
वय : 49 लिंग : पुरुष
छायाचित्र उपलब्ध

291 MJX1370279
नाव : जावेद नय्यर शे
वडिलांचे नाव: नय्यर शे
घर क्रमांक : 1263
वय : 46 लिंग : पुरुष
छायाचित्र उपलब्ध

292 TWJ0527426
नाव : रमेश शंकर ठाकरे
वडिलांचे नाव: शंकर ठाकरे
घर क्रमांक : 1266
वय : 71 लिंग : पुरुष
छायाचित्र उपलब्ध

293 TWJ0527434
नाव : कमल रमेश ठाकरे
पतीचे नाव: रमेश ठाकरे
घर क्रमांक : 1266
वय : 69 लिंग : महिला
छायाचित्र उपलब्ध

294 TWJ5003611
नाव : मिराबाइ अशोक ठाकरे
पतीचे नाव: अशोक ठाकरे
घर क्रमांक : 1266
वय : 66 लिंग : महिला
छायाचित्र उपलब्ध

295 MJX1763598
नाव : संजय अशोक ठाकरे
वडिलांचे नाव: अशोक ठाकरे
घर क्रमांक : 1266
वय : 47 लिंग : पुरुष
छायाचित्र उपलब्ध

296 MJX1403831
नाव : कोचुरे माधव कोचरे
वडिलांचे नाव: माधव कोचरे
घर क्रमांक : 1268
वय : 58 लिंग : पुरुष
छायाचित्र उपलब्ध

297 MJX1370071
नाव : रशीद शेख मुकीम मन्यार
वडिलांचे नाव: रशीद शे. मुकीम
घर क्रमांक : 1270
वय : 47 लिंग : पुरुष
छायाचित्र उपलब्ध

298 MJX1402759
नाव : शबानाबी शे. शरीफ
वडिलांचे नाव: शे. शरीफ
घर क्रमांक : 1270
वय : 44 लिंग : महिला
छायाचित्र उपलब्ध

299 MJX1368455
नाव : शे. वाहेद शे. मुकीम
वडिलांचे नाव: वाहेद शे. मुकीम
घर क्रमांक : 1270
वय : 44 लिंग : पुरुष
छायाचित्र उपलब्ध

300 TWJ0527468
नाव : शेख सईद शेख मुकीम मन्यार
वडिलांचे नाव: मुकिम शे
घर क्रमांक : 1270
वय : 80 लिंग : पुरुष
छायाचित्र उपलब्ध

301 TWJ5003629
नाव : शरीफ मुकिम शे
वडिलांचे नाव: मुकिम शे
घर क्रमांक : 1270
वय : 49 लिंग : पुरुष
छायाचित्र उपलब्ध

302 TWJ5451232
नाव : अनुराग दशरथ भालेराव
वडिलांचे नाव: दशरथ श्रावण भालेराव
घर क्रमांक : 1271
वय : 21 लिंग : पुरुष
छायाचित्र उपलब्ध

303 TWJ0527488
नाव : सलीम मुकिम शे
वडिलांचे नाव: मुकिम शे
घर क्रमांक : 1271
वय : 63 लिंग : पुरुष
छायाचित्र उपलब्ध

304 TWJ5003637
नाव : खैरुनबी सलीम शे
पतीचे नाव: सलीम शे
घर क्रमांक : 1271
वय : 53 लिंग : महिला
छायाचित्र उपलब्ध

305 TWJ5050539
नाव : बाळकृष्ण लालू भालेराव
वडिलांचे नाव: लालू कालु भालेराव
घर क्रमांक : 1274
वय : 77 लिंग : पुरुष
छायाचित्र उपलब्ध

306 TWJ5003645
नाव : गौतम भागवत भालेराव
वडिलांचे नाव: भागवत भालेराव
घर क्रमांक : 1274
वय : 58 लिंग : पुरुष
छायाचित्र उपलब्ध

307 TWJ0527517
नाव : शोभा गौतम भालेराव
पतीचे नाव: गौतम भालेराव
घर क्रमांक : 1274
वय : 54 लिंग : महिला
छायाचित्र उपलब्ध

308 TWJ5242060
नाव : नाज़मीन बी
पतीचे नाव: शेख साजिद
घर क्रमांक : 1276
वय : 27 लिंग : महिला
छायाचित्र उपलब्ध

309 TWJ4549473
नाव : शैख कयाम मण्यार
वडिलांचे नाव: शैख सईद मण्यार
घर क्रमांक : 1281
वय : 27 लिंग : पुरुष
छायाचित्र उपलब्ध

310 TWJ5041603
नाव : शबानाबी रफिक शे
पतीचे नाव: रफिक शे
घर क्रमांक : 1281
वय : 54 लिंग : महिला
छायाचित्र उपलब्ध

311 TWJ5242300
नाव : नाज़मीन बी
पतीचे नाव: शेख अरफ़ात
घर क्रमांक : 1284
वय : 33 लिंग : महिला
छायाचित्र उपलब्ध

312 TWJ2920692
नाव : शब्बीर उस्मान मन्यार
वडिलांचे नाव: उस्मान शे
घर क्रमांक : 1285
वय : 67 लिंग : पुरुष
छायाचित्र उपलब्ध

313 TWJ0527577
नाव : रशीदाबी शब्बीर शे
पतीचे नाव: शब्बीर शे
घर क्रमांक : 1285
वय : 51 लिंग : महिला
छायाचित्र उपलब्ध

314 MJX1404425
नाव : मन्यार हनिफ करीम
वडिलांचे नाव: हनिफ करीम
घर क्रमांक : 1287
वय : 43 लिंग : पुरुष
छायाचित्र उपलब्ध

315 TWJ5041645
नाव : करीम सुभान शे
वडिलांचे नाव: सुभान शे
घर क्रमांक : 1287
वय : 62 लिंग : पुरुष
छायाचित्र उपलब्ध

316 TWJ5019880
नाव : जोहराबी करीम शे
पतीचे नाव: करीम शे
घर क्रमांक : 1287
वय : 56 लिंग : महिला
छायाचित्र उपलब्ध

317 TWJ5447602
नाव : ज़ुबेर जमील मण्यार
वडिलांचे नाव: जमील रमज़ान मण्यार
घर क्रमांक : 1288
वय : 27 लिंग : पुरुष
छायाचित्र उपलब्ध

318 TWJ5041694
नाव : रझीयाबी रहेमान खाटीक
पतीचे नाव: रहेमान खाटीक
घर क्रमांक : 1290
वय : 60 लिंग : महिला
छायाचित्र उपलब्ध

319 TWJ5421003
नाव : कीर्तिका ठाकरे
वडिलांचे नाव: संजय ठाकरे
घर क्रमांक : 1304
वय : 22 लिंग : महिला
छायाचित्र उपलब्ध

320 TWJ2920700
नाव : मोहिनी किरण भंगाळे
पतीचे नाव: किरण भंगाळे
घर क्रमांक : 1370
वय : 43 लिंग : महिला
छायाचित्र उपलब्ध

321 TWJ1665439
नाव : नेमाडे धनाजी देवराम
वडिलांचे नाव: देवराम नेमाडे
घर क्रमांक : 1428
वय : 69 लिंग : पुरुष
छायाचित्र उपलब्ध

322 MJX1370758
नाव : उज्वला धनाजी नेमाडे
पतीचे नाव: धनाजी नेमाडे
घर क्रमांक : 1428
वय : 59 लिंग : महिला
छायाचित्र उपलब्ध

323 MJX1371269
नाव : निलेश धनाजी नेमाडे
वडिलांचे नाव: धनाजी नेमाडे
घर क्रमांक : 1428
वय : 38 लिंग : पुरुष
छायाचित्र उपलब्ध

324 TWJ5041728
नाव : नर्मदा नारायण बोंडे
पतीचे नाव: नारायण बोंडे
घर क्रमांक : 1450
वय : 82 लिंग : महिला
छायाचित्र उपलब्ध

325 MJX1405844
नाव : रविंद्र नारायण बोंडे
वडिलांचे नाव: नारायण बोंडे
घर क्रमांक : 1450
वय : 51 लिंग : पुरुष
छायाचित्र उपलब्ध

326 TWJ1436922
नाव : सुनंदा विश्वनाथ बोंडे
पतीचे नाव: विश्वनाथ बोंडे
घर क्रमांक : 1451
वय : 59 लिंग : महिला
छायाचित्र उपलब्ध

327 TWJ5041736
नाव : आशा तुकाराम बोंडे
पतीचे नाव: तुकाराम बोंडे
घर क्रमांक : 1451
वय : 54 लिंग : महिला
छायाचित्र उपलब्ध

328 TWJ5041744
नाव : अनुसया वामन भंगाळे
पतीचे नाव: वामन भंगाळे
घर क्रमांक : 1479
वय : 89 लिंग : महिला
छायाचित्र उपलब्ध

329 MJX1403070
नाव : देवयानी संजय भंगाळे
वडिलांचे नाव: संजय भंगाळे
घर क्रमांक : 1479
वय : 49 लिंग : महिला
छायाचित्र उपलब्ध

330 TWJ5041751
नाव : आनंदा भिका नेमाडे
वडिलांचे नाव: भिका नेमाडे
घर क्रमांक : 1508
वय : 69 लिंग : पुरुष
छायाचित्र उपलब्ध

331 TWJ5041769
नाव : रजनी आनंदा नेमाडे
पतीचे नाव: आनंदा नेमाडे
घर क्रमांक : 1508
वय : 64 लिंग : महिला
छायाचित्र उपलब्ध

332 TWJ5041785
नाव : गणेश खेमचंद नेमाडे
वडिलांचे नाव: खेमचंद नेमाडे
घर क्रमांक : 1508
वय : 51 लिंग : पुरुष
छायाचित्र उपलब्ध

333 TWJ5041793
नाव : जितेद्र खेमचंद नेमाडे
वडिलांचे नाव: खेमचंद नेमाडे
घर क्रमांक : 1508
वय : 47 लिंग : पुरुष
छायाचित्र उपलब्ध

334 MJX1405778
नाव : प्रगती गणेश नेमाडे
पतीचे नाव: गणेश नेमाडे
घर क्रमांक : 1508
वय : 46 लिंग : महिला
छायाचित्र उपलब्ध

335 TWJ2920734
नाव : ललिता जितेंद्र नेमाडे
पतीचे नाव: जितेंद्र नेमाडे
घर क्रमांक : 1508
वय : 41 लिंग : महिला
छायाचित्र उपलब्ध

336 TWJ1042845
नाव : अर्चना भास्कर
पतीचे नाव: भास्कर
घर क्रमांक : 1542
वय : 44 लिंग : महिला
छायाचित्र उपलब्ध

337 MJX1402643
नाव : पवन अशोक कोल्हे
वडिलांचे नाव: अशोक कोल्हे
घर क्रमांक : 1560
वय : 46 लिंग : पुरुष
छायाचित्र उपलब्ध

338 TWJ1042829
नाव : उषा अशोक भालेराव
पतीचे नाव: अशोक भालेराव
घर क्रमांक : 1584
वय : 45 लिंग : महिला
छायाचित्र उपलब्ध

339 TWJ1042563
नाव : सुभद्रा प्रकाश तायडे
वडिलांचे नाव: प्रकाश तायडे
घर क्रमांक : 1584
वय : 35 लिंग : पुरुष
छायाचित्र उपलब्ध

340 TWJ1665421
नाव : विजय प्रकाश तायडे
वडिलांचे नाव: प्रकाश तायडे
घर क्रमांक : 1584
वय : 34 लिंग : पुरुष
छायाचित्र उपलब्ध

341 TWJ1042654
नाव : वर्षा प्रकाश भालेराव
पतीचे नाव: प्रकाश टोपलु भालेराव
घर क्रमांक : 1590
वय : 45 लिंग : महिला
छायाचित्र उपलब्ध

342 TWJ1042217
नाव : मनोहर विठ्ठल फुलपगारे
वडिलांचे नाव: विठ्ठल फुलपगारे
घर क्रमांक : 1610
वय : 38 लिंग : पुरुष
छायाचित्र उपलब्ध

343 TWJ1042241
नाव : स्वप्नील अशोक जैन
वडिलांचे नाव: अशोक जैन
घर क्रमांक : 1623
वय : 36 लिंग : पुरुष
छायाचित्र उपलब्ध

344 TWJ1042571
नाव : नितीन उदयसिंग पाटील
वडिलांचे नाव: उदयसिंग पाटील
घर क्रमांक : 1650
वय : 35 लिंग : पुरुष
छायाचित्र उपलब्ध

345 TWJ1436948
नाव : नितीन गबा भालेराव
वडिलांचे नाव: गबा भालेराव
घर क्रमांक : 1657
वय : 39 लिंग : पुरुष
छायाचित्र उपलब्ध

346 TWJ1436930
नाव : शारदा नितीन भालेराव
पतीचे नाव: नितीन भालेराव
घर क्रमांक : 1657
वय : 37 लिंग : महिला
छायाचित्र उपलब्ध

347 TWJ1042498
नाव : सुनिता गौतम भालेराव
वडिलांचे नाव: गौतम भालेराव
घर क्रमांक : 1663
वय : 43 लिंग : महिला
छायाचित्र उपलब्ध

348 TWJ4762738
नाव : युवराज भालेराव
वडिलांचे नाव: पंडित भालेराव
घर क्रमांक : 3095
वय : 60 लिंग : पुरुष
छायाचित्र उपलब्ध

349 TWJ5441944
नाव : लक्ष्मी भालेराव
वडिलांचे नाव: युवराज भालेराव
घर क्रमांक : 3140
वय : 21 लिंग : महिला
छायाचित्र उपलब्ध

350 TWJ4549457
नाव : मोईन जावेद शैख
वडिलांचे नाव: जावेद शैख
घर क्रमांक : 3332
वय : 28 लिंग : पुरुष
छायाचित्र उपलब्ध

351 TWJ5335179
नाव : शेख मोहम्मद
वडिलांचे नाव: शेख निज़ाम
घर क्रमांक : 3338
वय : 24 लिंग : पुरुष
छायाचित्र उपलब्ध

352 TWJ5242045
नाव : शेख कैफ
वडिलांचे नाव: शेख रियाज़
घर क्रमांक : 3354
वय : 24 लिंग : पुरुष
छायाचित्र उपलब्ध

353 TWJ5408802
नाव : शेख शरीफ़ शेख दाऊद मन्यार
वडिलांचे नाव: शेख दाऊद मणियार
घर क्रमांक : 3385
वय : 44 लिंग : पुरुष
छायाचित्र उपलब्ध

354 TWJ5408828
नाव : फ़ातेमा बी शेख शरीफ़ मन्यार
पतीचे नाव: शेख शरीफ़ मणियार
घर क्रमांक : 3385
वय : 35 लिंग : महिला
छायाचित्र उपलब्ध

355 TWJ5242318
नाव : मोहम्मद कैफ
वडिलांचे नाव: शेख असलम
घर क्रमांक : 3432
वय : 23 लिंग : पुरुष
छायाचित्र उपलब्ध

356 TWJ4510301
नाव : नईम खान
वडिलांचे नाव: कलीम खान
घर क्रमांक : 3445
वय : 37 लिंग : पुरुष
छायाचित्र उपलब्ध

357 TWJ4510293
नाव : राबिया बी
पतीचे नाव: नईम खान
घर क्रमांक : 3445
वय : 31 लिंग : महिला
छायाचित्र उपलब्ध

358 TWJ5375431
नाव : गुलेहीराम बी शेख
पतीचे नाव: सुहैल अहमद ताहेर शेख
घर क्रमांक : 6142
वय : 30 लिंग : महिला
छायाचित्र उपलब्ध

359 MJX1405067
नाव : रुक्सानाबानो आशिक शेख
पतीचे नाव: आशिक शेख
घर क्रमांक : 949/1
वय : 38 लिंग : महिला
छायाचित्र उपलब्ध

360 MJX1405497
नाव : म.आशिक अक्रम शेख
वडिलांचे नाव: अक्रम शेख
घर क्रमांक : 949/1
वय : 37 लिंग : पुरुष
छायाचित्र उपलब्ध

361 MJX1367572
नाव : म. अन्सार अक्रम शेख
वडिलांचे नाव: अक्रम शेख
घर क्रमांक : 949/1
वय : 36 लिंग : पुरुष
छायाचित्र उपलब्ध

362 TWJ4621207
नाव : मनोज राजेंद्र चौधरी
वडिलांचे नाव: राजेंद्र चौधरी
घर क्रमांक : 1029/2
वय : 29 लिंग : पुरुष
छायाचित्र उपलब्ध

363 TWJ4261038
नाव : रिजवानाबी इस्माईल शेख
पतीचे नाव: इस्माईल शेख
घर क्रमांक : 1145-1
वय : 43 लिंग : महिला
छायाचित्र उपलब्ध

364 TWJ4674818
नाव : निलोफर बी
पतीचे नाव: शेख सलमान
घर क्रमांक : 1157/1
वय : 30 लिंग : महिला
छायाचित्र उपलब्ध

365 TWJ4469573
नाव : शेख अरबाज
वडिलांचे नाव: शेख नाजमोद्दिन
घर क्रमांक : 1161-1
वय : 28 लिंग : पुरुष
छायाचित्र उपलब्ध

366 MJX1404219
नाव : देवेंद्र लिलाधर नेमाडे
वडिलांचे नाव: लिलाधर नेमाडे
घर क्रमांक : 1173-1
वय : 47 लिंग : पुरुष
छायाचित्र उपलब्ध

367 MJX1406479
नाव : दादाराव शामा भालेराव
वडिलांचे नाव: शामा भालेराव
घर क्रमांक : 1194-1
वय : 52 लिंग : पुरुष
छायाचित्र उपलब्ध

368 MJX1403757
नाव : लताबाई दादाराव भालेराव
पतीचे नाव: दादाराव भालेराव
घर क्रमांक : 1194-1
वय : 49 लिंग : महिला
छायाचित्र उपलब्ध

369 TWJ5050331
नाव : कडु माधव सयमिरे
वडिलांचे नाव: माधव सयमिरे
घर क्रमांक : 1194-2
वय : 68 लिंग : पुरुष
छायाचित्र उपलब्ध

370 TWJ5050349
नाव : सुशिला कडु सयमिरे
पतीचे नाव: कडु सयमिरे
घर क्रमांक : 1194-2
वय : 60 लिंग : महिला
छायाचित्र उपलब्ध

371 MJX1403476
नाव : माया किशोर सेमिरे
पतीचे नाव: किशोर सेमिरे
घर क्रमांक : 1197-2
वय : 44 लिंग : महिला
छायाचित्र उपलब्ध

372 MJX1403781
नाव : निसार हिदायत शे
वडिलांचे नाव: हिदायत शे
घर क्रमांक : 1200-1
वय : 59 लिंग : पुरुष
छायाचित्र उपलब्ध

373 TWJ0526616
नाव : सइदाबी निसार शे
पतीचे नाव: निसार शे
घर क्रमांक : 1200-1
वय : 54 लिंग : महिला
छायाचित्र उपलब्ध

374 MJX1403922
नाव : उज्वला नरेंद्र भालेराव
पतीचे नाव: नरेंद्र भालेराव
घर क्रमांक : 1201-1
वय : 45 लिंग : महिला
छायाचित्र उपलब्ध

375 MJX1406446
नाव : किरण रघुनाथ तायडे
वडिलांचे नाव: रघुनाथ तायडे
घर क्रमांक : 1228-2
वय : 45 लिंग : पुरुष
छायाचित्र उपलब्ध

376 TWJ5050547
नाव : प्रभाबाई बाळकृष्ण भालेराव
पतीचे नाव: बाळकृष्ण लालू भालेराव
घर क्रमांक : 1234 1
वय : 75 लिंग : महिला
छायाचित्र उपलब्ध

377 TWJ5050554
नाव : बसंताबाइ अशोक भालेराव
पतीचे नाव: अशोक भालेराव
घर क्रमांक : 1234-2
वय : 58 लिंग : महिला
छायाचित्र उपलब्ध

378 TWJ4541587
नाव : शैख उमर मण्यार
वडिलांचे नाव: शैख महेमूद मण्यार
घर क्रमांक : 1242/2
वय : 29 लिंग : पुरुष
छायाचित्र उपलब्ध

379 MJX1406024
नाव : संगिता मिलींद भालेराव
पतीचे नाव: मिलींद भालेराव
घर क्रमांक : 1248-1
वय : 45 लिंग : महिला
छायाचित्र उपलब्ध

380 MJX1403997
नाव : ललिता सुधाकर भालेराव
पतीचे नाव: सुधाकर भालेराव
घर क्रमांक : 1250-1
वय : 68 लिंग : महिला
छायाचित्र उपलब्ध

381 TWJ5050703
नाव : सकीलाभी कलिम शे
पतीचे नाव: कलिम शे
घर क्रमांक : 1253-1
वय : 54 लिंग : महिला
छायाचित्र उपलब्ध

382 TWJ5050786
नाव : सुमन कडु ठाकरे
पतीचे नाव: कडु ठाकरे
घर क्रमांक : 1265-1
वय : 63 लिंग : महिला
छायाचित्र उपलब्ध

383 TWJ5050794
नाव : विनोद कडु ठाकरे
वडिलांचे नाव: कडु ठाकरे
घर क्रमांक : 1265-1
वय : 46 लिंग : पुरुष
छायाचित्र उपलब्ध

384 MJX1371962
नाव : आनंदा रमेश ठाकरे
वडिलांचे नाव: रमेश ठाकरे
घर क्रमांक : 1266-1
वय : 45 लिंग : पुरुष
छायाचित्र उपलब्ध

385 MJX1372648
नाव : करुणा आनंदा ठाकरे
पतीचे नाव: आनंदा ठाकरे
घर क्रमांक : 1266-1
वय : 43 लिंग : महिला
छायाचित्र उपलब्ध

386 MJX1369230
नाव : नसीमबी शे. रऊफ
पतीचे नाव: शे. रऊफ
घर क्रमांक : 1284-1
वय : 47 लिंग : महिला
छायाचित्र उपलब्ध

387 TWJ5050364
नाव : रफीक सुभान शे
वडिलांचे नाव: सुभान शे
घर क्रमांक : 1284-1
वय : 58 लिंग : पुरुष
छायाचित्र उपलब्ध

388 TWJ5041611
नाव : शकीनाबी रफिक शे
पतीचे नाव: रफिक शे
घर क्रमांक : 1284-1
वय : 53 लिंग : महिला
छायाचित्र उपलब्ध

389 TWJ5041678
नाव : बानुजी रमजान शे
पतीचे नाव: रमजान शे
घर क्रमांक : 1288-1
वय : 63 लिंग : महिला
छायाचित्र उपलब्ध

390 TWJ5041686
नाव : जमिल रमजान शे
वडिलांचे नाव: रमजान शे
घर क्रमांक : 1288-1
वय : 48 लिंग : पुरुष
छायाचित्र उपलब्ध

391 MJX1372952
नाव : शे. नईम शे. रमजान
वडिलांचे नाव: नईम शे. रमजान
घर क्रमांक : 1293-1
वय : 44 लिंग : पुरुष
छायाचित्र उपलब्ध

392 MJX1762483
नाव : आमीना बी शेख सलीम मन्यार
पतीचे नाव: शे. सलीम
घर क्रमांक : 1293-1
वय : 41 लिंग : महिला
छायाचित्र उपलब्ध

393 TWJ5041660
नाव : सलीम शेख रमज़ान मन्यार
वडिलांचे नाव: रमज़ान मन्यार
घर क्रमांक : 1293-1
वय : 66 लिंग : पुरुष
छायाचित्र उपलब्ध

394 TWJ5041702
नाव : खलिल रमजान शे
वडिलांचे नाव: रमजान शे
घर क्रमांक : 1293-1
वय : 53 लिंग : पुरुष
छायाचित्र उपलब्ध

395 TWJ5041710
नाव : अनिसाबी खलिल शे
पतीचे नाव: खलिल शे
घर क्रमांक : 1293-1
वय : 48 लिंग : महिला
छायाचित्र उपलब्ध

396 TWJ0527731
नाव : नुरजहाबी गफुर शे
पतीचे नाव: गफुर शे
घर क्रमांक : 1293-2
वय : 65 लिंग : महिला
छायाचित्र उपलब्ध

397 TWJ4192142
नाव : शेख आमीन शेख मन्यार
वडिलांचे नाव: गफुर शेख बीसमील्ला शेख मन्यार
घर क्रमांक : 1293/2
वय : 32 लिंग : पुरुष
छायाचित्र उपलब्ध

398 MJX1370881
नाव : जितेंद्र रमेश भालेराव
वडिलांचे नाव: रमेश भालेराव
घर क्रमांक : 1644-1
वय : 45 लिंग : पुरुष
छायाचित्र उपलब्ध

399 TWJ4548202
नाव : परवीन बी हबीब शेख
पतीचे नाव: हबीब शेख
घर क्रमांक : 120011
वय : 39 लिंग : महिला
छायाचित्र उपलब्ध

400 TWJ5628136
नाव : सादिया बी ज़ियाउल हक़ शेख
पतीचे नाव: ज़ियाउल हक़ शेख
घर क्रमांक : 988
वय : 26 लिंग : महिला
छायाचित्र उपलब्ध

401 TWJ5632021
नाव : रशीदा बी शेख सिद्दिक़
पतीचे नाव: शेख सिद्दिक
घर क्रमांक : 1127
वय : 30 लिंग : महिला
छायाचित्र उपलब्ध

402 TWJ5521539
नाव : शाहिद शेख
वडिलांचे नाव: आसिफ़ शेख
घर क्रमांक : 00
वय : 21 लिंग : पुरुष
छायाचित्र उपलब्ध

403 TWJ5533005
नाव : आफरिन बी रहीमुद्दीन
पतीचे नाव: रहीमुद्दीन
घर क्रमांक : 1198
वय : 27 लिंग : महिला
छायाचित्र उपलब्ध

404 TWJ5541701
नाव : साहिल पटेल
वडिलांचे नाव: अयूब पटेल
घर क्रमांक : 00
वय : 22 लिंग : पुरुष
छायाचित्र उपलब्ध

405 TWJ5568910
नाव : अलमास बी शेख ज़ैद
पतीचे नाव: शेख ज़ैद शेख निसार
घर क्रमांक : उस्मान इ गणी
वय : 21 लिंग : महिला
छायाचित्र उपलब्ध

406 TWJ5569272
नाव : तनजीला परवीन दानिश खान
पतीचे नाव: दानिश खान
घर क्रमांक : 00
वय : 21 लिंग : महिला
छायाचित्र उपलब्ध

407 TWJ5569736
नाव : सायेमा बी शेख दानिश
पतीचे नाव: शेख दानिश शेख अज़ीज़
घर क्रमांक : हज़रत उस्मान इ गणी
वय : 23 लिंग : महिला
छायाचित्र उपलब्ध

408 TWJ5571617
नाव : सबीहा बी मोहम्मद कैफ़
पतीचे नाव: मोहम्मद कैफ़ शेख असलम
घर क्रमांक : हज़रत उमर
वय : 20 लिंग : महिला
छायाचित्र उपलब्ध

409 TWJ5571583
नाव : अलमीरा बी सोहेल खान
पतीचे नाव: सोहेल खान अफज़ल खान
घर क्रमांक : हज़रत उमर
वय : 20 लिंग : महिला
छायाचित्र उपलब्ध

410 TWJ5584438
नाव : अलमास बानो शेख वहाब
वडिलांचे नाव: शेख वहाब शेख शब्बीर
घर क्रमांक : 3434
वय : 22 लिंग : महिला
छायाचित्र उपलब्ध

411 TWJ5587308
नाव : रिफात नूरी जुबेर मन्यार
पतीचे नाव: जुबेर जमील मन्यार
घर क्रमांक : 1288
वय : 28 लिंग : महिला
छायाचित्र उपलब्ध

412 TWJ5592720
नाव : नूरजहाँ बानो शेख साजिद
पतीचे नाव: शेख साजिद
घर क्रमांक : 956
वय : 40 लिंग : महिला
छायाचित्र उपलब्ध

413 TWJ5592993
नाव : मुन्ना बी शेख उमर
पतीचे नाव: शेख उमर
घर क्रमांक : 0
वय : 24 लिंग : महिला
छायाचित्र उपलब्ध

414 TWJ5598271
नाव : मोहम्मद फ़ैज़ान शेख कौसर
वडिलांचे नाव: शेख कौसर
घर क्रमांक : 585
वय : 20 लिंग : पुरुष
छायाचित्र उपलब्ध

415 TWJ5620703
नाव : मसीरा शेख मुजाहिद
पतीचे नाव: शेख मुजाहिद शेख अलताफ़
घर क्रमांक : 3370 हज़रत उमर फरुके आज़म
वय : 21 लिंग : महिला
छायाचित्र उपलब्ध

416 TWJ5631874
नाव : शबीना बी शेख शाहबाज़
पतीचे नाव: शेख शाहबाज़
घर क्रमांक : 1127
वय : 23 लिंग : महिला
छायाचित्र उपलब्ध

417 TWJ5633730
नाव : सोहिल अयूब पटेल पटेल
वडिलांचे नाव: अयूब पटेल पटेल
घर क्रमांक : 0000
वय : 20 लिंग : पुरुष
छायाचित्र उपलब्ध

418 TWJ5655840
नाव : उजमा बी शेख सलमान
पतीचे नाव: सलमान शेख
घर क्रमांक : 0
वय : 28 लिंग : महिला
छायाचित्र उपलब्ध

419 TWJ5655899
नाव : सायमा जाकीर तडवी
पतीचे नाव: ताडवी जाकीर
घर क्रमांक : 89
वय : 22 लिंग : महिला
छायाचित्र उपलब्ध

420 TWJ5655998
नाव : संजीदा बी शेख उमर
इतर: शेख उमर
घर क्रमांक : 950
वय : 25 लिंग : महिला
छायाचित्र उपलब्ध

421 TWJ5672183
नाव : इमामोद्दीन फ़िरोज़ तडवी
वडिलांचे नाव: फ़िरोज़ तडवी
घर क्रमांक : 6
वय : 20 लिंग : पुरुष
छायाचित्र उपलब्ध

422 TWJ5675624
नाव : साहिल हमीद मन्यार
आईचे नाव: हमीद मन्यार
घर क्रमांक : 1177
वय : 21 लिंग : पुरुष
छायाचित्र उपलब्ध

423 TWJ5678842
नाव : अनीसा बी शेख सईद मन्यार
पतीचे नाव: शेख सईद मन्यार
घर क्रमांक : 1270
वय : 52 लिंग : महिला
छायाचित्र उपलब्ध

424 TWJ5680574
नाव : मुस्कान बी शेख समीर मन्यार
पतीचे नाव: शेख समीर शेख शरीफ मन्यार
घर क्रमांक : डबल्यू/ओ शेख समीर मन्यार
वय : 24 लिंग : महिला
छायाचित्र उपलब्ध

425 TWJ5706700
नाव : तमन्ना बी शेख ज़हुर मन्यार
वडिलांचे नाव: शेख ज़हुर मन्यार
घर क्रमांक : 1177
वय : 20 लिंग : महिला
छायाचित्र उपलब्ध

426 TWJ5721204
नाव : मोहम्मद ज़करीयाशेख ज़हीर
वडिलांचे नाव: ज़हीर शेख युसूफ
घर क्रमांक : मेहमुना मस्जिद
वय : 24 लिंग : पुरुष
छायाचित्र उपलब्ध

427 TWJ5780978
नाव : जुनेद शेख वाहेद मन्यार
वडिलांचे नाव: शेख वाहेद मन्यार
घर क्रमांक : ऍट पोस्ट
वय : 20 लिंग : पुरुष
छायाचित्र उपलब्ध

428 TWJ5784905
नाव : सानिया अंजुम शोएब मन्यार
पतीचे नाव: शोएब समद मन्यार
घर क्रमांक : उर्दु शाळे जवळ
वय : 20 लिंग : महिला
छायाचित्र उपलब्ध

429 TWJ5799689
नाव : नाज़मीन बी रउफ मन्यार
आईचे नाव: नसरीन बी शेख
घर क्रमांक : 1238 मन्यार मोहल्ला चिनावल
वय : 22 लिंग : महिला
छायाचित्र उपलब्ध

430 TWJ5825633
नाव : मारीया अंजुम शेख साकिब
पतीचे नाव: शेख साकिब
घर क्रमांक : 62
वय : 20 लिंग : महिला
छायाचित्र उपलब्ध

431 TWJ4431912
नाव : स्नेहा संजय वारके
वडिलांचे नाव: संजय वारके
घर क्रमांक :
वय : 28 लिंग : महिला
छायाचित्र उपलब्ध

432 TWJ5241914
नाव : रिज़वान शेख ख़लील मन्यार
वडिलांचे नाव: शेख ख़लील मन्यार
घर क्रमांक : 00
वय : 30 लिंग : पुरुष
छायाचित्र उपलब्ध

433 TWJ4735163
नाव : शेख अयाज़ शेख फ़याज़
इतर: शेख फ़याज़
घर क्रमांक : -
वय : 28 लिंग : पुरुष
छायाचित्र उपलब्ध

434 TWJ4756623
नाव : सुमन नेहते
पतीचे नाव: हरी नेहते
घर क्रमांक : -
वय : 80 लिंग : महिला
छायाचित्र उपलब्ध

435 MJX1369743
नाव : सुनीता राजू वारके
पतीचे नाव: राजू वारके
घर क्रमांक : 00
वय : 51 लिंग : महिला
छायाचित्र उपलब्ध

436 TWJ5421870
नाव : रूपाली पाटील
पतीचे नाव: गणेश पाटील
घर क्रमांक : जुना हनुमान मंदिर जवळ
वय : 34 लिंग : महिला
छायाचित्र उपलब्ध

437 TWJ5433388
नाव : केतन अनिल बारी
वडिलांचे नाव: अनिल नारायण बारी
घर क्रमांक : खिरोडा रोड
वय : 29 लिंग : पुरुष
छायाचित्र उपलब्ध

438 TWJ5503297
नाव : चुनय मुरलीधर सरोदे
वडिलांचे नाव: मुरलीधर तुळशीराम सरोदे
घर क्रमांक : पेहेड
वय : 23 लिंग : पुरुष
छायाचित्र उपलब्ध

439 TWJ5487723
नाव : ममता जोशी
पतीचे नाव: प्रकाश जोशी
घर क्रमांक : पेहेड वाडा
वय : 53 लिंग : महिला
छायाचित्र उपलब्ध

440 TWJ5487251
नाव : रोहित माळी
वडिलांचे नाव: छबिलदास माळी
घर क्रमांक : पेहेड वाडा
वय : 23 लिंग : पुरुष
छायाचित्र उपलब्ध

441 TWJ5421771
नाव : गणेश पाटील
वडिलांचे नाव: सुरेश पाटील
घर क्रमांक : वान गल्ली मैन रोड
वय : 41 लिंग : पुरुष
छायाचित्र उपलब्ध

442 TWJ4469656
नाव : शेख शोऐब
वडिलांचे नाव: शेख जाबीर
घर क्रमांक : 03
वय : 27 लिंग : पुरुष
छायाचित्र उपलब्ध

443 TWJ0527884
नाव : रेखा कमलाकर भारंबे
पतीचे नाव: कमलाकर भारंबे
घर क्रमांक : 8
वय : 62 लिंग : महिला
छायाचित्र उपलब्ध

444 TWJ5041827
नाव : उषा पितांबर भारंबे
पतीचे नाव: पितांबर भारंबे
घर क्रमांक : 8-1
वय : 55 लिंग : महिला
छायाचित्र उपलब्ध

445 TWJ4549945
नाव : परेश दिगंबर चौधरी
वडिलांचे नाव: दिगंबर चौधरी
घर क्रमांक : 125
वय : 27 लिंग : पुरुष
छायाचित्र उपलब्ध

446 TWJ4192191
नाव : नारखेडे चेतन रामकृष्ण
वडिलांचे नाव: रामकृष्ण नारायण
घर क्रमांक : 145
वय : 31 लिंग : पुरुष
छायाचित्र उपलब्ध

447 TWJ4192209
नाव : दिपक मनोहर पाटील
वडिलांचे नाव: मनोहर पाटील
घर क्रमांक : 158
वय : 33 लिंग : पुरुष
छायाचित्र उपलब्ध

448 TWJ5041835
नाव : पुष्पा मुरलीधर बावस्कार
पतीचे नाव: मुरलीधर बावस्कार
घर क्रमांक : 663
वय : 55 लिंग : महिला
छायाचित्र उपलब्ध

449 TWJ0527947
नाव : लिलाबाई पुंडलिक बावस्कार
पतीचे नाव: पुंडलिक बावस्कार
घर क्रमांक : 665
वय : 78 लिंग : महिला
छायाचित्र उपलब्ध

450 TWJ0527953
नाव : विनोद पुंडलिक बावस्कार
वडिलांचे नाव: पुंडलिक बावस्कार
घर क्रमांक : 665
वय : 55 लिंग : पुरुष
छायाचित्र उपलब्ध

451 TWJ2920759
नाव : सुरेखा विनोद बावस्कर
पतीचे नाव: विनोद बावस्कर
घर क्रमांक : 665
वय : 48 लिंग : महिला
छायाचित्र उपलब्ध

452 TWJ5041843
नाव : शरद विठ्ठल सरोदे
वडिलांचे नाव: विठ्ठल सरोदे
घर क्रमांक : 667
वय : 60 लिंग : पुरुष
छायाचित्र उपलब्ध

453 TWJ1005651
नाव : प्रतिभा शरद सरोदे
पतीचे नाव: शरद सरोदे
घर क्रमांक : 667
वय : 53 लिंग : महिला
छायाचित्र उपलब्ध

454 TWJ5041850
नाव : कुसुम रामदास पाटील
पतीचे नाव: रामदास पाटील
घर क्रमांक : 669
वय : 75 लिंग : महिला
छायाचित्र उपलब्ध

455 TWJ5041876
नाव : अजय रामदास पाटील
वडिलांचे नाव: रामदास पाटील
घर क्रमांक : 669
वय : 51 लिंग : पुरुष
छायाचित्र उपलब्ध

456 TWJ5041884
नाव : विलास मधुकर पाटील
वडिलांचे नाव: मधुकर पाटील
घर क्रमांक : 670
वय : 60 लिंग : पुरुष
छायाचित्र उपलब्ध

457 TWJ5041892
नाव : मंदाकिनी विलास पाटील
पतीचे नाव: विलास पाटील
घर क्रमांक : 670
वय : 57 लिंग : महिला
छायाचित्र उपलब्ध

458 TWJ1042944
नाव : महेंद्र विलास पाटील
वडिलांचे नाव: विलास पाटील
घर क्रमांक : 670
वय : 37 लिंग : पुरुष
छायाचित्र उपलब्ध

459 TWJ5041900
नाव : इंदुबाई देवराम पाटील
पतीचे नाव: देवराम पाटील
घर क्रमांक : 672
वय : 87 लिंग : महिला
छायाचित्र उपलब्ध

460 TWJ5041926
नाव : हेमंत देवराम पाटील
वडिलांचे नाव: देवराम पाटील
घर क्रमांक : 672
वय : 64 लिंग : पुरुष
छायाचित्र उपलब्ध

461 TWJ5041918
नाव : सुरेखा प्रमोद पाटील
वडिलांचे नाव: प्रमोद पाटील
घर क्रमांक : 672
वय : 58 लिंग : महिला
छायाचित्र उपलब्ध

462 TWJ5041942
नाव : संतोष पाटील
वडिलांचे नाव: देवराम पाटील
घर क्रमांक : 672
वय : 55 लिंग : पुरुष
छायाचित्र उपलब्ध

463 TWJ5041934
नाव : लिना हेमंत पाटील
पतीचे नाव: हेमंत पाटील
घर क्रमांक : 672
वय : 53 लिंग : महिला
छायाचित्र उपलब्ध

464 MJX1404979
नाव : पूनम संतोष पाटील
पतीचे नाव: संतोष पाटील
घर क्रमांक : 672
वय : 51 लिंग : महिला
छायाचित्र उपलब्ध

465 TWJ1042233
नाव : निलेश प्रमोद पाटील
वडिलांचे नाव: प्रमोद पाटील
घर क्रमांक : 672
वय : 37 लिंग : पुरुष
छायाचित्र उपलब्ध

466 TWJ1043090
नाव : सुरेश छगन सैतवाल
वडिलांचे नाव: छगन सैतवाल
घर क्रमांक : 673
वय : 49 लिंग : पुरुष
छायाचित्र उपलब्ध

467 MJX2276087
नाव : सुनंदा सुरेश सैतवाल
पतीचे नाव: सुरेश सैतवाल
घर क्रमांक : 673
वय : 45 लिंग : महिला
छायाचित्र उपलब्ध

468 TWJ5041967
नाव : लता गोवर्धन सरोदे
वडिलांचे नाव: गोवर्धन सरोदे
घर क्रमांक : 677
वय : 63 लिंग : पुरुष
छायाचित्र उपलब्ध

469 TWJ5041959
नाव : मुरलीधर तुळशिराम सरोदे
वडिलांचे नाव: तुळशिराम सरोदे
घर क्रमांक : 677
वय : 59 लिंग : पुरुष
छायाचित्र उपलब्ध

470 TWJ1042548
नाव : कामीनी मुरलीधर सरोदे
पतीचे नाव: मुरलीधर सरोदे
घर क्रमांक : 677
वय : 45 लिंग : महिला
छायाचित्र उपलब्ध

471 MJX1404466
नाव : सायली गोवर्धन सरोदे
वडिलांचे नाव: गोवर्धन सरोदे
घर क्रमांक : 677
वय : 37 लिंग : महिला
छायाचित्र उपलब्ध

472 TWJ5207006
नाव : हर्षला सरोदे
वडिलांचे नाव: मुरलीधर सरोदे
घर क्रमांक : 677
वय : 27 लिंग : महिला
छायाचित्र उपलब्ध

473 TWJ5041975
नाव : गिताबाई भागवत सरोदे
पतीचे नाव: भागवत सरोदे
घर क्रमांक : 679
वय : 75 लिंग : महिला
छायाचित्र उपलब्ध

474 MJX1404375
नाव : निता दिवाकर सरोदे
पतीचे नाव: दिवाकर सरोदे
घर क्रमांक : 680
वय : 66 लिंग : महिला
छायाचित्र उपलब्ध

475 MJX1405760
नाव : प्रशांत दिवाकर सरोदे
वडिलांचे नाव: दिवाकर सरोदे
घर क्रमांक : 680
वय : 47 लिंग : पुरुष
छायाचित्र उपलब्ध

476 MJX1402866
नाव : भुपेंद्र दिवाकर सरोदे
वडिलांचे नाव: दिवाकर सरोदे
घर क्रमांक : 680
वय : 44 लिंग : पुरुष
छायाचित्र उपलब्ध

477 TWJ0528191
नाव : राजु चुडामन बारके
वडिलांचे नाव: चुडामन बारके
घर क्रमांक : 686
वय : 56 लिंग : पुरुष
छायाचित्र उपलब्ध

478 TWJ0528236
नाव : गोपाळ मिठाराम बारके
वडिलांचे नाव: मिठाराम बारके
घर क्रमांक : 686
वय : 55 लिंग : पुरुष
छायाचित्र उपलब्ध

479 MJX1401975
नाव : विजया पुनमचंद बारके
पतीचे नाव: पुनमचंद बारके
घर क्रमांक : 686
वय : 55 लिंग : महिला
छायाचित्र उपलब्ध

480 MJX1404094
नाव : संजय चुडामन बारके
वडिलांचे नाव: चुडामन बारके
घर क्रमांक : 686
वय : 54 लिंग : पुरुष
छायाचित्र उपलब्ध

481 MJX1369727
नाव : निलिमा गोपाळ बारके
पतीचे नाव: गोपाळ बारके
घर क्रमांक : 686
वय : 53 लिंग : महिला
छायाचित्र उपलब्ध

482 MJX1369776
नाव : मनिषा मुरलीधर बारके
पतीचे नाव: मुरलीधर बारके
घर क्रमांक : 686
वय : 52 लिंग : महिला
छायाचित्र उपलब्ध

483 TWJ3083961
नाव : माधुरी अशोक वारके
पतीचे नाव: अशोक वारके
घर क्रमांक : 686
वय : 53 लिंग : महिला
छायाचित्र उपलब्ध

484 MJX1370105
नाव : पुनम संजय वारके
पतीचे नाव: संजय वारके
घर क्रमांक : 686
वय : 45 लिंग : महिला
छायाचित्र उपलब्ध

485 TWJ4736971
नाव : राहुल वरके
वडिलांचे नाव: मुरलीधर वरके
घर क्रमांक : 686
वय : 25 लिंग : पुरुष
छायाचित्र उपलब्ध

486 TWJ5041991
नाव : रजनी नारायण सरोदे
पतीचे नाव: नारायण सरोदे
घर क्रमांक : 694
वय : 73 लिंग : महिला
छायाचित्र उपलब्ध

487 TWJ2920767
नाव : शशिकला मधुकर सैतवाल
पतीचे नाव: मधुकर सैतवाल
घर क्रमांक : 698
वय : 61 लिंग : महिला
छायाचित्र उपलब्ध

488 MJX1368653
नाव : दीपक मधुकर सैतवाल
वडिलांचे नाव: मधुकर सैतवाल
घर क्रमांक : 698
वय : 43 लिंग : पुरुष
छायाचित्र उपलब्ध

489 TWJ4678934
नाव : दर्शना दिपक सैतवाल
पतीचे नाव: दिपक सैतवाल
घर क्रमांक : 698
वय : 28 लिंग : महिला
छायाचित्र उपलब्ध

490 TWJ5451471
नाव : धिरज वारके
वडिलांचे नाव: गोपाळ वारके
घर क्रमांक : 717
वय : 22 लिंग : पुरुष
छायाचित्र उपलब्ध

491 TWJ4549465
नाव : तेजस बळीराम कुंवर
वडिलांचे नाव: बळीराम कुंवर
घर क्रमांक : 767
वय : 27 लिंग : पुरुष
छायाचित्र उपलब्ध

492 TWJ5463666
नाव : मनोज शंकर बारी
वडिलांचे नाव: शंकर नारायण बारी
घर क्रमांक : 788
वय : 37 लिंग : पुरुष
छायाचित्र उपलब्ध

493 MJX1371137
नाव : सुरेखा दिलीप चौधरी
पतीचे नाव: दिलीप चौधरी
घर क्रमांक : 842
वय : 49 लिंग : महिला
छायाचित्र उपलब्ध

494 TWJ0528327
नाव : कैलास पाटील
वडिलांचे नाव: प्रताप पाटील
घर क्रमांक : 842
वय : 59 लिंग : पुरुष
छायाचित्र उपलब्ध

495 TWJ4779633
नाव : दिलीप प्रताप पाटील
वडिलांचे नाव: प्रताप पाटील
घर क्रमांक : 844
वय : 83 लिंग : पुरुष
छायाचित्र उपलब्ध

496 TWJ0528389
नाव : रमेश दामोधर पाटील
वडिलांचे नाव: दामोधर पाटील
घर क्रमांक : 847
वय : 66 लिंग : पुरुष
छायाचित्र उपलब्ध

497 TWJ0528399
नाव : उषा रमेश पाटील
पतीचे नाव: रमेश पाटील
घर क्रमांक : 847
वय : 60 लिंग : महिला
छायाचित्र उपलब्ध

498 TWJ0528418
नाव : निर्मला अरविंद चौधरी
पतीचे नाव: अरविंद चौधरी
घर क्रमांक : 849
वय : 76 लिंग : महिला
छायाचित्र उपलब्ध

499 MJX2276848
नाव : विनोद अरविंद चौधरी
वडिलांचे नाव: अरविंद चौधरी
घर क्रमांक : 849
वय : 45 लिंग : पुरुष
छायाचित्र उपलब्ध

500 MJX1371152
नाव : पल्लवी विजय चौधरी
पतीचे नाव: विजय चौधरी
घर क्रमांक : 849
वय : 44 लिंग : महिला
छायाचित्र उपलब्ध

501 TWJ0528434
नाव : किशोर राजाराम चौधरी
वडिलांचे नाव: राजाराम चौधरी
घर क्रमांक : 850
वय : 63 लिंग : पुरुष
छायाचित्र उपलब्ध

502 MJX1372663
नाव : मिनाक्षी किशोर चौधरी
पतीचे नाव: किशोर चौधरी
घर क्रमांक : 850
वय : 47 लिंग : महिला
छायाचित्र उपलब्ध

503 MJX2277119
नाव : ताईबाई नारायण पाटील
पतीचे नाव: नारायण पाटील
घर क्रमांक : 851
वय : 82 लिंग : महिला
छायाचित्र उपलब्ध

504 TWJ5042049
नाव : कोकीळा राजु पाटील
पतीचे नाव: राजु पाटील
घर क्रमांक : 851
वय : 56 लिंग : महिला
छायाचित्र उपलब्ध

505 TWJ0528525
नाव : रमेश चौधरी
वडिलांचे नाव: श्रीधर चौधरी
घर क्रमांक : 852
वय : 66 लिंग : पुरुष
छायाचित्र उपलब्ध

506 TWJ0528533
नाव : लता चौधरी
पतीचे नाव: रमेश चौधरी
घर क्रमांक : 852
वय : 62 लिंग : महिला
छायाचित्र उपलब्ध

507 TWJ0528478
नाव : सुशीला सुरेश चौधरी
पतीचे नाव: सुरेश चौधरी
घर क्रमांक : 852
वय : 64 लिंग : महिला
छायाचित्र उपलब्ध

508 TWJ5042056
नाव : वत्सला श्रीधर चौधरी
पतीचे नाव: श्रीधर चौधरी
घर क्रमांक : 852
वय : 63 लिंग : महिला
छायाचित्र उपलब्ध

509 TWJ4779625
नाव : वंसत बाबुराव चौधरी
वडिलांचे नाव: बाबुराव चौधरी
घर क्रमांक : 852
वय : 62 लिंग : पुरुष
छायाचित्र उपलब्ध

510 TWJ4779526
नाव : रेखा वंसत चौधरी
पतीचे नाव: वंसत चौधरी
घर क्रमांक : 852
वय : 56 लिंग : महिला
छायाचित्र उपलब्ध

511 MJX0479253
नाव : ब्रिजलाल धनु पाटील
वडिलांचे नाव: धनु पाटील
घर क्रमांक : 853
वय : 84 लिंग : पुरुष
छायाचित्र उपलब्ध

512 TWJ0528587
नाव : लिलाधर ब्रिजलाल पाटील
वडिलांचे नाव: ब्रिजलाल पाटील
घर क्रमांक : 853
वय : 59 लिंग : पुरुष
छायाचित्र उपलब्ध

513 TWJ0528597
नाव : शोभा लिलाधर पाटील
पतीचे नाव: लिलाधर पाटील
घर क्रमांक : 853
वय : 55 लिंग : महिला
छायाचित्र उपलब्ध

514 MJX2277101
नाव : काशिनाथ गणु पाटील
वडिलांचे नाव: गणु पाटील
घर क्रमांक : 854
वय : 78 लिंग : पुरुष
छायाचित्र उपलब्ध

515 TWJ0528616
नाव : बेबी काशिनाथ पाटील
पतीचे नाव: काशिनाथ पाटील
घर क्रमांक : 854
वय : 72 लिंग : महिला
छायाचित्र उपलब्ध

516 TWJ5042080
नाव : अंजली अशोक पाटील
पतीचे नाव: अशोक पाटील
घर क्रमांक : 854
वय : 60 लिंग : महिला
छायाचित्र उपलब्ध

517 TWJ5042106
नाव : प्रभाकर चावदास पाटील
वडिलांचे नाव: चावदास पाटील
घर क्रमांक : 857
वय : 73 लिंग : पुरुष
छायाचित्र उपलब्ध

518 MJX1404334
नाव : बेबीबाई प्रभाकर पाटील
पतीचे नाव: प्रभाकर पाटील
घर क्रमांक : 857
वय : 73 लिंग : महिला
छायाचित्र उपलब्ध

519 TWJ1043041
नाव : भुषण धनराज सरोदे
वडिलांचे नाव: धनराज सरोदे
घर क्रमांक : 858
वय : 36 लिंग : पुरुष
छायाचित्र उपलब्ध

520 TWJ0528696
नाव : चंद्रकांत भगवान झांबरे
वडिलांचे नाव: भगवान झांबरे
घर क्रमांक : 863
वय : 78 लिंग : पुरुष
छायाचित्र उपलब्ध

521 MJX1763150
नाव : प्रशांत चंद्रकांत झांबरे
वडिलांचे नाव: चंद्रकांत झांबरे
घर क्रमांक : 863
वय : 52 लिंग : पुरुष
छायाचित्र उपलब्ध

522 MJX1764000
नाव : विद्या प्रशांत झांबरे
पतीचे नाव: प्रशांत झांबरे
घर क्रमांक : 863
वय : 47 लिंग : महिला
छायाचित्र उपलब्ध

523 TWJ5375290
नाव : साक्षी झांबरे
वडिलांचे नाव: प्रशांत झांबरे
घर क्रमांक : 863
वय : 23 लिंग : महिला
छायाचित्र उपलब्ध

524 MJX1406354
नाव : चंद्रशेखर नेहते
वडिलांचे नाव: हरी नेहते
घर क्रमांक : 864
वय : 51 लिंग : पुरुष
छायाचित्र उपलब्ध

525 TWJ0528731
नाव : दिनकर गोविंदा झांबरे
वडिलांचे नाव: गोविंदा झांबरे
घर क्रमांक : 865
वय : 56 लिंग : पुरुष
छायाचित्र उपलब्ध

526 TWJ0528749
नाव : सिमा दिनकर झांबरे
पतीचे नाव: दिनकर झांबरे
घर क्रमांक : 865
वय : 51 लिंग : महिला
छायाचित्र उपलब्ध

527 TWJ0528765
नाव : रेखा पुडलिंक झांबरे
पतीचे नाव: पुडलिंक झांबरे
घर क्रमांक : 868
वय : 69 लिंग : महिला
छायाचित्र उपलब्ध

528 MJX0479527
नाव : ललित पुडलिंक झांबरे
वडिलांचे नाव: पुडलिंक झांबरे
घर क्रमांक : 868
वय : 47 लिंग : पुरुष
छायाचित्र उपलब्ध

529 TWJ0528785
नाव : राजेंद्र भागवत वारके
वडिलांचे नाव: भागवत वारके
घर क्रमांक : 870
वय : 65 लिंग : पुरुष
छायाचित्र उपलब्ध

530 MJX1371285
नाव : सुधा राजेंद्र वारके
पतीचे नाव: राजेंद्र वारके
घर क्रमांक : 870
वय : 57 लिंग : महिला
छायाचित्र उपलब्ध

531 TWJ5042122
नाव : दिलीप वामन सरोदे
वडिलांचे नाव: वामन सरोदे
घर क्रमांक : 877
वय : 66 लिंग : पुरुष
छायाचित्र उपलब्ध

532 TWJ0528814
नाव : शोभा दिलीप सरोदे
पतीचे नाव: दिलीप सरोदे
घर क्रमांक : 877
वय : 62 लिंग : महिला
छायाचित्र उपलब्ध

533 TWJ5042130
नाव : यूवराज वामन सरोदे
वडिलांचे नाव: वामन सरोदे
घर क्रमांक : 877
वय : 52 लिंग : पुरुष
छायाचित्र उपलब्ध

534 MJX1371681
नाव : सिमा युवराज सरोदे
पतीचे नाव: युवराज सरोदे
घर क्रमांक : 877
वय : 46 लिंग : महिला
छायाचित्र उपलब्ध

535 TWJ5446042
नाव : जागृति निखिल पाटील
पतीचे नाव: निखिल पाटील
घर क्रमांक : 878
वय : 31 लिंग : महिला
छायाचित्र उपलब्ध

536 TWJ0528864
नाव : सुमन रमेश सरोदे
पतीचे नाव: रमेश सरोदे
घर क्रमांक : 879
वय : 65 लिंग : महिला
छायाचित्र उपलब्ध

537 TWJ0528894
नाव : प्रमिला सुरेश कुरकुरे
पतीचे नाव: सुरेश कुरकुरे
घर क्रमांक : 881
वय : 53 लिंग : महिला
छायाचित्र उपलब्ध

538 MJX1402304
नाव : गिरीश सुरेश कुरकुरे
वडिलांचे नाव: सुरेश कुरकुरे
घर क्रमांक : 881
वय : 45 लिंग : पुरुष
छायाचित्र उपलब्ध

539 TWJ1665413
नाव : तुषार सुरेश कुरकुरे
वडिलांचे नाव: सुरेश कुरकुरे
घर क्रमांक : 881
वय : 41 लिंग : पुरुष
छायाचित्र उपलब्ध

540 TWJ4779591
नाव : धनशाम सुपडू पाटील
वडिलांचे नाव: सुपडू पाटील
घर क्रमांक : 882
वय : 93 लिंग : पुरुष
छायाचित्र उपलब्ध

541 TWJ0528947
नाव : सुभद्रा धनशाम पाटील
पतीचे नाव: धनशाम पाटील
घर क्रमांक : 882
वय : 88 लिंग : महिला
छायाचित्र उपलब्ध

542 TWJ1042746
नाव : वासुदेव धनशाम पाटील
वडिलांचे नाव: धनशाम पाटील
घर क्रमांक : 882
वय : 66 लिंग : महिला
छायाचित्र उपलब्ध

543 TWJ0528993
नाव : जयंत घनशाम पाटील
वडिलांचे नाव: घनशाम पाटील
घर क्रमांक : 882
वय : 59 लिंग : पुरुष
छायाचित्र उपलब्ध

544 TWJ0528953
नाव : प्रतिभा वासुदेव पाटील
पतीचे नाव: वासुदेव पाटील
घर क्रमांक : 882
वय : 58 लिंग : महिला
छायाचित्र उपलब्ध

545 TWJ5042163
नाव : निलीमा विकास पाटील
पतीचे नाव: विकास पाटील
घर क्रमांक : 882
वय : 55 लिंग : महिला
छायाचित्र उपलब्ध

546 MJX1367796
नाव : जयश्री जयंत पाटील
पतीचे नाव: जयंत पाटील
घर क्रमांक : 882
वय : 49 लिंग : महिला
छायाचित्र उपलब्ध

547 TWJ4003703
नाव : कावेरी कमलाकर जोशी
पतीचे नाव: कमलाकर जोशी
घर क्रमांक : 884
वय : 70 लिंग : महिला
छायाचित्र उपलब्ध

548 MJX1763804
नाव : प्रकाश कमलाकर जोशी
वडिलांचे नाव: कमलाकर जोशी
घर क्रमांक : 884
वय : 40 लिंग : पुरुष
छायाचित्र उपलब्ध

549 TWJ4779583
नाव : कन्हैय्या भोजु नेमाडे
वडिलांचे नाव: भोजु नेमाडे
घर क्रमांक : 888
वय : 64 लिंग : पुरुष
छायाचित्र उपलब्ध

550 TWJ4779518
नाव : शालीनी कन्हैय्या नेमाडे
पतीचे नाव: कन्हैय्या नेमाडे
घर क्रमांक : 888
वय : 59 लिंग : महिला
छायाचित्र उपलब्ध

551 TWJ5042171
नाव : शालिनी डिगंबर सरोदे
पतीचे नाव: डिगंबर सरोदे
घर क्रमांक : 889
वय : 69 लिंग : महिला
छायाचित्र उपलब्ध

552 TWJ5042189
नाव : किशोर नारायण सरोदे
वडिलांचे नाव: नारायण सरोदे
घर क्रमांक : 892
वय : 55 लिंग : पुरुष
छायाचित्र उपलब्ध

553 TWJ4712592
नाव : टीनेश वारके
वडिलांचे नाव: संजय वारके
घर क्रमांक : 900
वय : 25 लिंग : पुरुष
छायाचित्र उपलब्ध

554 TWJ1042951
नाव : कल्पना पढरीनाथ भिरुड
पतीचे नाव: पढरीनाथ भिरुड
घर क्रमांक : 908
वय : 58 लिंग : महिला
छायाचित्र उपलब्ध

555 MJX1371392
नाव : भास्कर पंढरीनाथ भीरुड
वडिलांचे नाव: पंढरीनाथ भीरुड
घर क्रमांक : 908
वय : 42 लिंग : पुरुष
छायाचित्र उपलब्ध

556 TWJ5422035
नाव : देवाशीष बावस्कर
वडिलांचे नाव: विनोद बावस्कर
घर क्रमांक : 913
वय : 22 लिंग : पुरुष
छायाचित्र उपलब्ध

557 TWJ0528557
नाव : निर्मला सुभाष चौधरी
पतीचे नाव: सुभाष चौधरी
घर क्रमांक : 919
वय : 58 लिंग : महिला
छायाचित्र उपलब्ध

558 TWJ1804129
नाव : किरण सुभाष चौधरी
वडिलांचे नाव: सुभाष चौधरी
घर क्रमांक : 919
वय : 36 लिंग : पुरुष
छायाचित्र उपलब्ध

559 TWJ4779609
नाव : कमलाकर सोनजी कुरकुरे
वडिलांचे नाव: सोनजी कुरकुरे
घर क्रमांक : 972
वय : 54 लिंग : पुरुष
छायाचित्र उपलब्ध

560 TWJ5042213
नाव : सुनिता प्रकाश कुरकुरे
पतीचे नाव: प्रकाश कुरकुरे
घर क्रमांक : 972
वय : 50 लिंग : महिला
छायाचित्र उपलब्ध

561 TWJ4192167
नाव : सागर हेमराज बोंडे
वडिलांचे नाव: हेमराज बोंडे
घर क्रमांक : 1033
वय : 31 लिंग : पुरुष
छायाचित्र उपलब्ध

562 TWJ5421078
नाव : वैशाली भालेराव
वडिलांचे नाव: गौतम भालेराव
घर क्रमांक : 1248
वय : 22 लिंग : महिला
छायाचित्र उपलब्ध

563 TWJ5447636
नाव : शेख शाकिर शेख ख़लील मण्यार
वडिलांचे नाव: शेख ख़लील मण्यार
घर क्रमांक : 3507
वय : 25 लिंग : पुरुष
छायाचित्र उपलब्ध

564 TWJ5447628
नाव : आफ्रिन बी रिज़वान मण्यार
पतीचे नाव: शेख रिज़वान मण्यार
घर क्रमांक : 3507
वय : 24 लिंग : महिला
छायाचित्र उपलब्ध

565 TWJ1984459
नाव : चेतना स्वप्निल पाटील
पतीचे नाव: स्वप्निल पाटील
घर क्रमांक : 736/1
वय : 37 लिंग : महिला
छायाचित्र उपलब्ध

566 MJX1403401
नाव : विनोद दिनकर सैतवाल
वडिलांचे नाव: दिनकर सैतवाल
घर क्रमांक : 875-4
वय : 47 लिंग : पुरुष
छायाचित्र उपलब्ध

567 TWJ1042274
नाव : शंकर नारायण बारी
वडिलांचे नाव: नारायण बारी
घर क्रमांक : 877-1
वय : 66 लिंग : पुरुष
छायाचित्र उपलब्ध

568 TWJ5042148
नाव : मंगला शंकर बारी
पतीचे नाव: शंकर बारी
घर क्रमांक : 877-1
वय : 62 लिंग : महिला
छायाचित्र उपलब्ध

569 TWJ1042373
नाव : अनिल नारायण बारी
वडिलांचे नाव: नारायण बारी
घर क्रमांक : 877-2
वय : 59 लिंग : पुरुष
छायाचित्र उपलब्ध

570 TWJ1042365
नाव : सुरेखा अनिल बारी
पतीचे नाव: अनिल बारी
घर क्रमांक : 877-2
वय : 50 लिंग : महिला
छायाचित्र उपलब्ध

571 TWJ5467402
नाव : बेबाबाई मालखेडे
पतीचे नाव: प्रमोद मालखेडे
घर क्रमांक : 3255/2
वय : 40 लिंग : महिला
छायाचित्र उपलब्ध

572 TWJ5527353
नाव : लक्ष्मी अजय नेमाडे
पतीचे नाव: अजय नेमाडे
घर क्रमांक : 888
वय : 30 लिंग : महिला
छायाचित्र उपलब्ध

573 TWJ5542543
नाव : मोहित वारके
आईचे नाव: सुनीता वारके
घर क्रमांक : 701
वय : 23 लिंग : पुरुष
छायाचित्र उपलब्ध

574 TWJ5603782
नाव : जिजाबाई शामराव भालेराव
वडिलांचे नाव: शामराव सोना भालेराव
घर क्रमांक : 1194
वय : 68 लिंग : महिला
छायाचित्र उपलब्ध

575 TWJ5607718
नाव : लक्षित युवराज सरोदे
वडिलांचे नाव: युवराज सरोदे
घर क्रमांक : 914
वय : 20 लिंग : पुरुष
छायाचित्र उपलब्ध

576 TWJ5699111
नाव : मरज़ीना बी शेख अयाज़
पतीचे नाव: शेख अयाज़ शेख फ़याज़
घर क्रमांक : डबल्यू/ओ शेख अयाज़ शेख फ़याज़
वय : 29 लिंग : महिला
छायाचित्र उपलब्ध

577 TWJ5710678
नाव : ममता अशोक बावीस्कर
वडिलांचे नाव: अशोक मधुकर बावीस्कर
घर क्रमांक : ऍट
वय : 41 लिंग : महिला
छायाचित्र उपलब्ध

578 TWJ5729413
नाव : चैताली संजय वारके
वडिलांचे नाव: संजय वारके
घर क्रमांक : 692
वय : 20 लिंग : महिला
छायाचित्र उपलब्ध

579 TWJ5760699
नाव : चेतना जयंत पाटील
वडिलांचे नाव: जयंत घनश्याम पाटील
घर क्रमांक : 915,
वय : 21 लिंग : महिला
छायाचित्र उपलब्ध

580 TWJ5788906
नाव : ज्योती भारत अहिरे
पतीचे नाव: भारत अहिरे
घर क्रमांक : चिनावल
वय : 43 लिंग : महिला
छायाचित्र उपलब्ध

581 TWJ5800024

नाव : फ़ातेमा नूर मोहम्मद कैफ़
पतीचे नाव: मोहम्मद कैफ़
घर क्रमांक : 584
वय : 20 लिंग : महिला

छायाचित्र उपलब्ध

582 TWJ4431920
नाव : चित्रा हर्षल साळुंखे
पतीचे नाव: हर्षल साळुंखे
घर क्रमांक :
वय : 35 लिंग : महिला
छायाचित्र उपलब्ध

583 TWJ4261053
नाव : विक्रांत कैलास वाणी
वडिलांचे नाव: कैलास वाणी
घर क्रमांक :
वय : 31 लिंग : पुरुष
छायाचित्र उपलब्ध

584 TWJ5242037
नाव : शेख राहिल
वडिलांचे नाव: शेख अमजत
घर क्रमांक : -
वय : 25 लिंग : पुरुष
छायाचित्र उपलब्ध

585 TWJ4621272
नाव : पवन राजेंद्र चौधरी
वडिलांचे नाव: राजेंद्र चौधरी
घर क्रमांक : -
वय : 27 लिंग : पुरुष
छायाचित्र उपलब्ध

586 TWJ5335716
नाव : पुर्वा महाजन
पतीचे नाव: राजेश महाजन
घर क्रमांक : -
वय : 26 लिंग : महिला
छायाचित्र उपलब्ध

587 TWJ5465885
नाव : मंगला भास्कर सैतवाल सैतवाल
पतीचे नाव: भास्कर छगन सैतवाल सैतवाल
घर क्रमांक : 0000
वय : 56 लिंग : महिला
छायाचित्र उपलब्ध

588 TWJ4549622
नाव : पूनम दिलीप खारे
वडिलांचे नाव: दिलीप खारे
घर क्रमांक : 12
वय : 27 लिंग : महिला
छायाचित्र उपलब्ध

589 TWJ4241485
नाव : अहतेशाम हिस्मोद्दीन शेख
वडिलांचे नाव: हिस्मोद्दीन शेख
घर क्रमांक : 121
वय : 31 लिंग : पुरुष
छायाचित्र उपलब्ध

590 TWJ5445606
नाव : सविता वैभव चौधरी
पतीचे नाव: वैभव रमेश चौधरी
घर क्रमांक : 709 वाणी गल्ली पाटील वाडा
वय : 22 लिंग : महिला
छायाचित्र उपलब्ध

591 TWJ5456686
नाव : गेंदराज चौधरी
वडिलांचे नाव: हीरामन चौधरी
घर क्रमांक : 875
वय : 56 लिंग : पुरुष
छायाचित्र उपलब्ध

592 TWJ5207048
नाव : विनीत सरोदे
वडिलांचे नाव: युवराज सरोदे
घर क्रमांक : 877
वय : 25 लिंग : पुरुष
छायाचित्र उपलब्ध

593 TWJ0529129
नाव : शोभा श्रीराम बारी
पतीचे नाव: श्रीराम बारी
घर क्रमांक : 914
वय : 48 लिंग : महिला
छायाचित्र उपलब्ध

594 TWJ0529137
नाव : कमल मधुकर बावीस्कर
पतीचे नाव: मधुकर बावीस्कर
घर क्रमांक : 915
वय : 62 लिंग : महिला
छायाचित्र उपलब्ध

595 TWJ0529145
नाव : मधुकर विश्वनाथ भारंबे
वडिलांचे नाव: विश्वनाथ भारंबे
घर क्रमांक : 916
वय : 75 लिंग : पुरुष
छायाचित्र उपलब्ध

596 TWJ0529151
नाव : पद्मा मधुकर भारंबे
पतीचे नाव: मधुकर भारंबे
घर क्रमांक : 916
वय : 70 लिंग : महिला
छायाचित्र उपलब्ध

597 TWJ0529181
नाव : प्रमिला वामन महाजन
पतीचे नाव: वामन महाजन
घर क्रमांक : 917
वय : 72 लिंग : महिला
छायाचित्र उपलब्ध

598 MJX1404391
नाव : योगिता राजेश महाजन
पतीचे नाव: राजेश महाजन
घर क्रमांक : 917
वय : 45 लिंग : महिला
छायाचित्र उपलब्ध

599 TWJ5335708
नाव : वेणु महाजन
वडिलांचे नाव: राजेश महाजन
घर क्रमांक : 917
वय : 24 लिंग : महिला
छायाचित्र उपलब्ध

600 TWJ4779500
नाव : वर्षा वासुदेव भारंबे
पतीचे नाव: वासुदेव भारंबे
घर क्रमांक : 920
वय : 55 लिंग : महिला
छायाचित्र उपलब्ध

601 TWJ1804137
नाव : सुरज वासुदेव भारंबे
वडिलांचे नाव: वासुदेव भारंबे
घर क्रमांक : 920
वय : 40 लिंग : पुरुष
छायाचित्र उपलब्ध

602 TWJ4737722
नाव : वैभव चौधरी
वडिलांचे नाव: रमेश चौधरी
घर क्रमांक : 928
वय : 28 लिंग : पुरुष
छायाचित्र उपलब्ध

603 MJX1403385
नाव : नसीमा बी शेख ज़ाकिर
पतीचे नाव: शेख ज़ाकिर
घर क्रमांक : 943
वय : 56 लिंग : महिला
छायाचित्र उपलब्ध

604 TWJ5042254
नाव : शेख जाबिर
वडिलांचे नाव: शेख महेमूद
घर क्रमांक : 943
वय : 53 लिंग : पुरुष
छायाचित्र उपलब्ध

605 MJX1763713
नाव : शे.साबीर शे.महेमुद
वडिलांचे नाव: शे.महेमुद
घर क्रमांक : 943
वय : 49 लिंग : पुरुष
छायाचित्र उपलब्ध

606 MJX1763705
नाव : नजरानाबी शे.साबीर
पतीचे नाव: शे.साबीर
घर क्रमांक : 943
वय : 42 लिंग : महिला
छायाचित्र उपलब्ध

607 TWJ5042262
नाव : बिसमिल्ला कालु शे
वडिलांचे नाव: कालु शे
घर क्रमांक : 944
वय : 66 लिंग : पुरुष
छायाचित्र उपलब्ध

608 TWJ5042270
नाव : जयतुनबी बिसमिल्ला शे
पतीचे नाव: बिसमिल्ला शे
घर क्रमांक : 944
वय : 61 लिंग : महिला
छायाचित्र उपलब्ध

609 TWJ0529290
नाव : ऐनुद्दीन शे समसुद्दीन
वडिलांचे नाव: शेख समसुद्दीन
घर क्रमांक : 946 वाणी गल्ली
वय : 66 लिंग : पुरुष
छायाचित्र उपलब्ध

610 MJX1763309
नाव : नुरोद्दीन समसुद्दीन
वडिलांचे नाव: समसुद्दीन
घर क्रमांक : 946
वय : 50 लिंग : पुरुष
छायाचित्र उपलब्ध

611 TWJ5042288
नाव : सायराबी ऐनुद्दीन
पतीचे नाव: ऐनुद्दीन
घर क्रमांक : 946
वय : 48 लिंग : महिला
छायाचित्र उपलब्ध

612 TWJ5042296
नाव : शायनाजबी नुरोद्दी
पतीचे नाव: नुरोद्दी
घर क्रमांक : 946
वय : 47 लिंग : महिला
छायाचित्र उपलब्ध

613 MJX1373398
नाव : रईस शेख
वडिलांचे नाव: निज़ामुद्दीन शेख
घर क्रमांक : 946
वय : 44 लिंग : पुरुष
छायाचित्र उपलब्ध

614 TWJ4192266
नाव : शबाना बी शेख
पतीचे नाव: रईस शेख
घर क्रमांक : 946
वय : 31 लिंग : महिला
छायाचित्र उपलब्ध

615 TWJ4779468
नाव : निजामुद्दीन समसुद्दीन शे
वडिलांचे नाव: समसुद्दीन शे
घर क्रमांक : 946
वय : 60 लिंग : पुरुष
छायाचित्र उपलब्ध

616 TWJ5042304
नाव : जायदाबी निजामुद्दीन शे
पतीचे नाव: निजामुद्दीन शे
घर क्रमांक : 946
वय : 55 लिंग : महिला
छायाचित्र उपलब्ध

617 MJX1371970
नाव : ज़ाहेदा बी शेख ज़ाकिर हुसैन
पतीचे नाव: शे.जाकीर
घर क्रमांक : 949
वय : 46 लिंग : महिला
छायाचित्र उपलब्ध

618 MJX1372838
नाव : फातमाबी शे.रजीक शे
पतीचे नाव: शे. रजीक शे
घर क्रमांक : 949
वय : 46 लिंग : महिला
छायाचित्र उपलब्ध

619 TWJ3177847
नाव : नासीर हुसैन शेख अनवर हुसैन
वडिलांचे नाव: शेख अनवर हुसैन
घर क्रमांक : 949
वय : 45 लिंग : पुरुष
छायाचित्र उपलब्ध

620 TWJ5487582
नाव : आयेशाबी शेख
वडिलांचे नाव: ज़ाकिर हुसैन शेख
घर क्रमांक : 949
वय : 23 लिंग : महिला
छायाचित्र उपलब्ध

621 TWJ5042312
नाव : इस्मालाबी अनवर शे
पतीचे नाव: अनवर शे
घर क्रमांक : 949
वय : 78 लिंग : महिला
छायाचित्र उपलब्ध

622 MJX1373315
नाव : जाकिर अनवर शे
वडिलांचे नाव: अनवर शे
घर क्रमांक : 949
वय : 47 लिंग : पुरुष
छायाचित्र उपलब्ध

623 TWJ5042320
नाव : रजिक अनवर शे
वडिलांचे नाव: अनवर शे
घर क्रमांक : 949
वय : 46 लिंग : पुरुष
छायाचित्र उपलब्ध

624 MJX1763127
नाव : शे.साजिद शे.अजीद
वडिलांचे नाव: शे.अजीद
घर क्रमांक : 950
वय : 46 लिंग : पुरुष
छायाचित्र उपलब्ध

625 MJX1372754
नाव : रिहाना बी शेख साजिद
पतीचे नाव: शे.साजिद
घर क्रमांक : 950
वय : 44 लिंग : महिला
छायाचित्र उपलब्ध

626 TWJ5042361
नाव : अफसर महबुब शे
वडिलांचे नाव: महेबुब शे
घर क्रमांक : 950
वय : 55 लिंग : पुरुष
छायाचित्र उपलब्ध

627 TWJ0529327
नाव : सईदाबी अजीज शे
पतीचे नाव: अजीज शे
घर क्रमांक : 950
वय : 53 लिंग : महिला
छायाचित्र उपलब्ध

628 TWJ5042379
नाव : कुरशादबी अफसर शे
पतीचे नाव: अफसर शे
घर क्रमांक : 950
वय : 50 लिंग : महिला
छायाचित्र उपलब्ध

629 TWJ4192233
नाव : निखील पिताबंर भारंबे
वडिलांचे नाव: पिताबंर भारंबे
घर क्रमांक : 953
वय : 34 लिंग : पुरुष
छायाचित्र उपलब्ध

630 TWJ5136684
नाव : हारुण मोजुउदीन शे
वडिलांचे नाव: मोजुउदीन शे
घर क्रमांक : 956
वय : 58 लिंग : पुरुष
छायाचित्र उपलब्ध

631 TWJ5042403
नाव : फरीयानाबी हारुण शे
पतीचे नाव: हारुण शे
घर क्रमांक : 956
वय : 53 लिंग : महिला
छायाचित्र उपलब्ध

632 TWJ0529468
नाव : ताहेरा बी गयासुद्दीन शेख
पतीचे नाव: गयासुद्दीन शेख
घर क्रमांक : 988
वय : 55 लिंग : महिला
छायाचित्र उपलब्ध

633 TWJ0529458
नाव : शेख गयासुद्दीन शेख
वडिलांचे नाव: शेख न्याजुद्दीन
घर क्रमांक : 988
वय : 61 लिंग : पुरुष
छायाचित्र उपलब्ध

634 TWJ0529478
नाव : निजामद्दीन न्याजुद्दीन शे
वडिलांचे नाव: न्याजुद्दीन शे
घर क्रमांक : 959
वय : 48 लिंग : पुरुष
छायाचित्र उपलब्ध

635 MJX1371772
नाव : रुकसानाबी निजामोद्दीन शे
पतीचे नाव: निजामोद्दीन शे
घर क्रमांक : 959
वय : 46 लिंग : महिला
छायाचित्र उपलब्ध

636 TWJ5042486
नाव : कैलास पन्नालाल वाणी
वडिलांचे नाव: पन्नालाल वाणी
घर क्रमांक : 962
वय : 58 लिंग : पुरुष
छायाचित्र उपलब्ध

637 MJX1405133
नाव : सचिन अरुण खरे
वडिलांचे नाव: अरुण खारे
घर क्रमांक : 967
वय : 43 लिंग : पुरुष
छायाचित्र उपलब्ध

638 MJX1405604
नाव : विशाल अरुण खरे
वडिलांचे नाव: अरुण खारे
घर क्रमांक : 967
वय : 39 लिंग : पुरुष
छायाचित्र उपलब्ध

639 TWJ5462288
नाव : दिपाली विशाल खरे खरे
पतीचे नाव: विशाल अरुण खरे खरे
घर क्रमांक : 967
वय : 35 लिंग : महिला
छायाचित्र उपलब्ध

640 TWJ1042928
नाव : नईमा बी शेख जाबीर
पतीचे नाव: शेख जाबीर शेख महमूद
घर क्रमांक : 968
वय : 48 लिंग : महिला
छायाचित्र उपलब्ध

641 TWJ4938148
नाव : बाळकृष्ण गजानन वाणी
वडिलांचे नाव: गजानन वाणी
घर क्रमांक : 968
वय : 59 लिंग : पुरुष
छायाचित्र उपलब्ध

642 MJX1371616
नाव : वैशाली बाळकृष्ण वाणी
पतीचे नाव: बाळकृष्ण वाणी
घर क्रमांक : 968
वय : 54 लिंग : महिला
छायाचित्र उपलब्ध

643 TWJ0529577
नाव : रेखा रमेश भंगाळे
पतीचे नाव: रमेश भंगाळे
घर क्रमांक : 971
वय : 58 लिंग : महिला
छायाचित्र उपलब्ध

644 TWJ0529608
नाव : प्रकाश छगन सैतवाल
वडिलांचे नाव: छगन सैतवाल
घर क्रमांक : 974
वय : 53 लिंग : पुरुष
छायाचित्र उपलब्ध

645 TWJ0529616
नाव : राजाराम मोतिराम भंगाळे
वडिलांचे नाव: मोतिराम भंगाळे
घर क्रमांक : 976
वय : 82 लिंग : पुरुष
छायाचित्र उपलब्ध

646 TWJ0529624
नाव : लतिका राजाराम भंगाळे
पतीचे नाव: राजाराम भंगाळे
घर क्रमांक : 976
वय : 75 लिंग : महिला
छायाचित्र उपलब्ध

647 TWJ1437003
नाव : योगेश राजाराम भंगाळे
वडिलांचे नाव: राजाराम भंगाळे
घर क्रमांक : 976
वय : 47 लिंग : पुरुष
छायाचित्र उपलब्ध

648 TWJ5042494
नाव : सुनिता वासुदेव भंगाळे
पतीचे नाव: वासुदेव भंगाळे
घर क्रमांक : 977
वय : 57 लिंग : महिला
छायाचित्र उपलब्ध

649 TWJ4469664
नाव : पूनम नितीन भंगाळे
पतीचे नाव: नितीन भंगाळे
घर क्रमांक : 977
वय : 35 लिंग : महिला
छायाचित्र उपलब्ध

650 TWJ5042502
नाव : कुसुम इच्छाराम महाजन
पतीचे नाव: इच्छाराम महाजन
घर क्रमांक : 978
वय : 78 लिंग : महिला
छायाचित्र उपलब्ध

651 TWJ0529666
नाव : चतुर इच्छाराम महाजन
वडिलांचे नाव: इच्छाराम महाजन
घर क्रमांक : 978
वय : 54 लिंग : पुरुष
छायाचित्र उपलब्ध

652 MJX1405323
नाव : नैना चतुर महाजन
पतीचे नाव: चतुर महाजन
घर क्रमांक : 978
वय : 49 लिंग : महिला
छायाचित्र उपलब्ध

653 MJX1402122
नाव : हर्षल यशवंत साळुके
वडिलांचे नाव: यशवंत साळुके
घर क्रमांक : 980
वय : 43 लिंग : पुरुष
छायाचित्र उपलब्ध

654 TWJ0529676
नाव : यशंवत दगडु सांळुके
वडिलांचे नाव: दगडु सांळुके
घर क्रमांक : 980
वय : 61 लिंग : पुरुष
छायाचित्र उपलब्ध

655 TWJ0529686
नाव : उर्मिला यशंवत सांळुके
पतीचे नाव: यशंवत सांळुके
घर क्रमांक : 980
वय : 53 लिंग : महिला
छायाचित्र उपलब्ध

656 TWJ4776571
नाव : नजमूननिसा बी शेख सलीम
पतीचे नाव: सलीम शे
घर क्रमांक : 981
वय : 69 लिंग : महिला
छायाचित्र उपलब्ध

657 MJX1404524
नाव : ठगुबाई कृष्णा नेमाडे
वडिलांचे नाव: कृष्णा नेमाडे
घर क्रमांक : 982
वय : 56 लिंग : महिला
छायाचित्र उपलब्ध

658 TWJ0529765
नाव : अनिल प्रल्हाद पाटील
वडिलांचे नाव: प्रल्हाद पाटील
घर क्रमांक : 991
वय : 60 लिंग : पुरुष
छायाचित्र उपलब्ध

659 TWJ5042528
नाव : धनंजय प्रल्हाद पाटील
वडिलांचे नाव: प्रल्हाद पाटील
घर क्रमांक : 991
वय : 50 लिंग : पुरुष
छायाचित्र उपलब्ध

660 TWJ0529795
नाव : शालीनी धनंजय पाटील
पतीचे नाव: धनंजय पाटील
घर क्रमांक : 991
वय : 47 लिंग : महिला
छायाचित्र उपलब्ध

661 TWJ4192258
नाव : नरेंद्र अनिल पाटील
वडिलांचे नाव: अनिल पाटील
घर क्रमांक : 991
वय : 29 लिंग : पुरुष
छायाचित्र उपलब्ध

662 TWJ4531109
नाव : राकेश एकनाथ पाचपांडे
वडिलांचे नाव: एकनाथ पाचपांडे
घर क्रमांक : 993
वय : 27 लिंग : पुरुष
छायाचित्र उपलब्ध

663 TWJ0529806
नाव : एकनाथ पुडंलीक पाचपांडे
वडिलांचे नाव: पुडंलीक पाचपांडे
घर क्रमांक : 993
वय : 56 लिंग : पुरुष
छायाचित्र उपलब्ध

664 TWJ0529814
नाव : ज्योती एकनाथ पाचपांडे
पतीचे नाव: एकनाथ पाचपांडे
घर क्रमांक : 993
वय : 50 लिंग : महिला
छायाचित्र उपलब्ध

665 TWJ5042536
नाव : मिठाराम चौधरी
वडिलांचे नाव: धोंडू चौधरी
घर क्रमांक : 997
वय : 70 लिंग : पुरुष
छायाचित्र उपलब्ध

666 TWJ4003729
नाव : लाडकाबाइ मिठाराम चौधरी
पतीचे नाव: मिठाराम चौधरी
घर क्रमांक : 997
वय : 59 लिंग : महिला
छायाचित्र उपलब्ध

667 TWJ2920783
नाव : राजेंद्र बाजीराव चौधरी
वडिलांचे नाव: बाजीराव चौधरी
घर क्रमांक : 999
वय : 51 लिंग : पुरुष
छायाचित्र उपलब्ध

668 TWJ2920791
नाव : सविता राजेंद्र चौधरी
पतीचे नाव: राजेंद्र चौधरी
घर क्रमांक : 999
वय : 49 लिंग : महिला
छायाचित्र उपलब्ध

669 MJX1371145
नाव : रेखा संजय चौधरी
पतीचे नाव: संजय चौधरी
घर क्रमांक : 999
वय : 44 लिंग : महिला
छायाचित्र उपलब्ध

670 TWJ4677100
नाव : मीनाक्षी अनिल पाटील
वडिलांचे नाव: अनिल पाटील
घर क्रमांक : 1021
वय : 27 लिंग : महिला
छायाचित्र उपलब्ध

671 MJX1372820
नाव : शाहिस्ता बी
पतीचे नाव: फरीद शेख
घर क्रमांक : 1135
वय : 46 लिंग : महिला
छायाचित्र उपलब्ध

672 MJX1367176
नाव : शे.मजीद शे.शरीफ
वडिलांचे नाव: शे.शरीफ
घर क्रमांक : 1135
वय : 43 लिंग : पुरुष
छायाचित्र उपलब्ध

673 MJX1373083
नाव : साजिद शेख
वडिलांचे नाव: शरीफ शेख
घर क्रमांक : 1135
वय : 44 लिंग : पुरुष
छायाचित्र उपलब्ध

674 TWJ5042395
नाव : फ़रीद शे
वडिलांचे नाव: शरीफ शे
घर क्रमांक : 1135
वय : 46 लिंग : पुरुष
छायाचित्र उपलब्ध

675 TWJ1042761
नाव : शेख ज़ाकिर शेख महमूद
वडिलांचे नाव: शेख महमूद
घर क्रमांक : 1172
वय : 63 लिंग : पुरुष
छायाचित्र उपलब्ध

676 TWJ5042221
नाव : डिंगबर धोंडु चौधरी
वडिलांचे नाव: धोंडु चौधरी
घर क्रमांक : 875-3
वय : 53 लिंग : पुरुष
छायाचित्र उपलब्ध

677 MJX1405687
नाव : मंगला डिगंबर चौधरी
पतीचे नाव: डिंगबर चौधरी
घर क्रमांक : 875-3
वय : 47 लिंग : महिला
छायाचित्र उपलब्ध

678 TWJ5042247
नाव : मंगला किसन भारंबे
पतीचे नाव: किसन भारंबे
घर क्रमांक : 920-1
वय : 69 लिंग : महिला
छायाचित्र उपलब्ध

679 TWJ0529228
नाव : सुधीर किसन भारंबे
वडिलांचे नाव: किसन भारंबे
घर क्रमांक : 920 1
वय : 46 लिंग : पुरुष
छायाचित्र उपलब्ध

680 MJX1403047
नाव : मुकेश किसन भारंबे
वडिलांचे नाव: किसन भारंबे
घर क्रमांक : 920-1
वय : 44 लिंग : पुरुष
छायाचित्र उपलब्ध

681 MJX1404417
नाव : पुनम सुधीर भारंबे
पतीचे नाव: सुधीर भारंबे
घर क्रमांक : 920-1
वय : 41 लिंग : महिला
छायाचित्र उपलब्ध

682 MJX1369180
नाव : शे.अमजत शे.मनवर
वडिलांचे नाव: शे.मनवर
घर क्रमांक : 949-1
वय : 49 लिंग : पुरुष
छायाचित्र उपलब्ध

683 TWJ5042338
नाव : अक्रम मनवर शे
वडिलांचे नाव: मनवर शे
घर क्रमांक : 949-1
वय : 60 लिंग : पुरुष
छायाचित्र उपलब्ध

684 TWJ5042346
नाव : नफिसाबी अकरम शे
पतीचे नाव: अकरम शे
घर क्रमांक : 949-1
वय : 55 लिंग : महिला
छायाचित्र उपलब्ध

685 MJX1405034
नाव : शे.अकीलाबी शे.अमजत
पतीचे नाव: शे.अमजत
घर क्रमांक : 949-2
वय : 46 लिंग : महिला
छायाचित्र उपलब्ध

686 MJX1372200
नाव : शहाबुद्दीन शे.सलिम
वडिलांचे नाव: शे.सलिम
घर क्रमांक : 956-1
वय : 42 लिंग : पुरुष
छायाचित्र उपलब्ध

687 TWJ5042411
नाव : महीराबी निसार शे
पतीचे नाव: निसार शे
घर क्रमांक : 956-1
वय : 48 लिंग : महिला
छायाचित्र उपलब्ध

688 TWJ0529418
नाव : निसार मोजुउदीन शे
वडिलांचे नाव: मोजुउदीन शे
घर क्रमांक : 956-1
वय : 53 लिंग : पुरुष
छायाचित्र उपलब्ध

689 TWJ1042381
नाव : रमेश रुपचंद चौधरी
वडिलांचे नाव: रुपचंद चौधरी
घर क्रमांक : 962-1
वय : 54 लिंग : पुरुष
छायाचित्र उपलब्ध

690 TWJ1042357
नाव : अनिता रमेश चौधरी
पतीचे नाव: रमेश चौधरी
घर क्रमांक : 962-1
वय : 49 लिंग : महिला
छायाचित्र उपलब्ध

691 TWJ5042445
नाव : भास्कर छगन सैतवाल
वडिलांचे नाव: छगन सैतवाल
घर क्रमांक : 962-1
वय : 58 लिंग : पुरुष
छायाचित्र उपलब्ध

692 TWJ5042460
नाव : रंजना पंडीत पाटील
पतीचे नाव: पंडीत पाटील
घर क्रमांक : 964-1
वय : 70 लिंग : महिला
छायाचित्र उपलब्ध

693 TWJ5042478
नाव : पंडीत विठ्ठल पाटील
वडिलांचे नाव: विठ्ठल पाटील
घर क्रमांक : 964-1
वय : 63 लिंग : पुरुष
छायाचित्र उपलब्ध

694 TWJ5521380
नाव : अलमास बी शेख
वडिलांचे नाव: ज़ाकिर हुसैन शेख
घर क्रमांक : 949
वय : 21 लिंग : महिला
छायाचित्र उपलब्ध

695 TWJ5545967
नाव : युगंधर सुधीर भारंबे
वडिलांचे नाव: सुधीर किसन भारंबे
घर क्रमांक : 939
वय : 22 लिंग : पुरुष
छायाचित्र उपलब्ध

696 TWJ5603725
नाव : यश सचिन खारे
वडिलांचे नाव: सचिन अरुण खारे
घर क्रमांक : 999
वय : 21 लिंग : पुरुष
छायाचित्र उपलब्ध

697 TWJ5610779
नाव : सालीम अब्दुल राज़ीक शेख
वडिलांचे नाव: अब्दुल राज़ीक शेख
घर क्रमांक : 00
वय : 22 लिंग : पुरुष
छायाचित्र उपलब्ध

698 TWJ5642020
नाव : शारदा गुणवंत वाणी
वडिलांचे नाव: गुणवंत यशंवत वाणी
घर क्रमांक : 936
वय : 21 लिंग : महिला
छायाचित्र उपलब्ध

699 TWJ5662234
नाव : सुनंदा शशिकांत जैन
पतीचे नाव: शशिकांत छगन जैन
घर क्रमांक : 1700.1
वय : 63 लिंग : महिला
छायाचित्र उपलब्ध

700 TWJ5680129
नाव : शिवानी गिरीश नेमाडे
पतीचे नाव: गिरीश नेमाडे
घर क्रमांक : गिरीश नेमाडे
वय : 25 लिंग : महिला
छायाचित्र उपलब्ध

701 TWJ5721196
नाव : चेतना नेमाडे नेमाडे
आईचे नाव: शैला नेमाडे
घर क्रमांक : 1516
वय : 24 लिंग : महिला
छायाचित्र उपलब्ध

702 TWJ5760509

नाव : दिपाली गिरीश कुरकुरे
पतीचे नाव: गिरीश सुरेश कुरकुरे
घर क्रमांक : 0
वय : 36 लिंग : महिला

छायाचित्र उपलब्ध

703 TWJ5801642

नाव : आदर्श किरण सुरवाडे
वडिलांचे नाव: किरण
घर क्रमांक : नियर हाऊसिंग सोसाइटी
वय : 20 लिंग : पुरुष

छायाचित्र उपलब्ध

704 TWJ5821129

नाव : फ़रहीन बी शेख अरबाज
पतीचे नाव: शेख अरबाज
घर क्रमांक : 1278
वय : 22 लिंग : महिला

छायाचित्र उपलब्ध

705 TWJ5823497

नाव : कविता किरण चौधरी
पतीचे नाव: किरण चौधरी
घर क्रमांक : 886
वय : 31 लिंग : महिला

छायाचित्र उपलब्ध

706 TWJ4469672
नाव : मयूर श्रीराम बारी
वडिलांचे नाव: श्रीराम बारी
घर क्रमांक :
वय : 29 लिंग : पुरुष
छायाचित्र उपलब्ध

707 TWJ4582755
नाव : भावेश राजेंद्र पाटील
आईचे नाव: नयना राजेंद्र पाटील
घर क्रमांक :
वय : 30 लिंग : पुरुष
छायाचित्र उपलब्ध

708 MJX0482307
नाव : संजय भागवत वारके
वडिलांचे नाव: भागवत वारके
घर क्रमांक : 874
वय : 62 लिंग : पुरुष
छायाचित्र उपलब्ध

709 TWJ0529939
नाव : प्रतिभा संजय वारके
पतीचे नाव: संजय वारके
घर क्रमांक : 874
वय : 57 लिंग : महिला
छायाचित्र उपलब्ध

710 MJX1401983
नाव : ललिता हिरामण महाजन
पतीचे नाव: हिरामण महाजन
घर क्रमांक : 875
वय : 79 लिंग : महिला
छायाचित्र उपलब्ध

711 TWJ4192282
नाव : आकाश समाधान चौधरी
वडिलांचे नाव: समाधान चौधरी
घर क्रमांक : 1036
वय : 31 लिंग : पुरुष
छायाचित्र उपलब्ध

712 TWJ4762746
नाव : माधुरी ठाकूर
पतीचे नाव: सतीश ठाकूर
घर क्रमांक : 1428
वय : 40 लिंग : महिला
छायाचित्र उपलब्ध

713 TWJ5335732
नाव : फ़ातेमा बी
पतीचे नाव: शेख सिद्दिक़
घर क्रमांक : 3413
वय : 25 लिंग : महिला
छायाचित्र उपलब्ध

714 MJX1372267
नाव : बळीराम राजाराम कुवर
वडिलांचे नाव: राजाराम कुवर
घर क्रमांक : 875-2
वय : 59 लिंग : पुरुष
छायाचित्र उपलब्ध

715 MJX1763580
नाव : कल्पना बळीराम कुवर
पतीचे नाव: बळीराम कुवर
घर क्रमांक : 875-2
वय : 52 लिंग : महिला
छायाचित्र उपलब्ध

716 TWJ5637640
नाव : प्रशांत चांगो ठाकरे
वडिलांचे नाव: चांगो ओंकार ठाकरे
घर क्रमांक : 1235
वय : 20 लिंग : पुरुष
छायाचित्र उपलब्ध

717 TWJ4601233
नाव : दीपक शांतीलाल शाहू
वडिलांचे नाव: शांतीलाल शाहू
घर क्रमांक : बौद्धा वाडा
वय : 38 लिंग : पुरुष
छायाचित्र उपलब्ध

718 TWJ5693130
नाव : संदीप चंद्रकांत भालेराव
वडिलांचे नाव: चंद्रकांत शंकर भालेराव
घर क्रमांक : ऍट
वय : 28 लिंग : पुरुष
छायाचित्र उपलब्ध

719 TWJ5715065
नाव : सोहम कैलास भंगाळे
वडिलांचे नाव: कैलास भंगाळे
घर क्रमांक : 528,नियर आटवाडे बाझार
वय : 20 लिंग : पुरुष
छायाचित्र उपलब्ध

720 TWJ5715222
नाव : रोहित अमृत सपकाळे
वडिलांचे नाव: अमृत गणपत सपकाळे
घर क्रमांक : 0
वय : 20 लिंग : पुरुष
छायाचित्र उपलब्ध

721 TWJ5718192
नाव : शेख शहाबुद्दीन
वडिलांचे नाव: शेख सलीम
घर क्रमांक : 956
वय : 42 लिंग : पुरुष
छायाचित्र उपलब्ध

722 TWJ5013321
नाव : मेहरुन्नीसा सत्तार शेख
पतीचे नाव: सत्तार शेख
घर क्रमांक : 575
वय : 51 लिंग : महिला
छायाचित्र उपलब्ध

723 TWJ5744271
नाव : रितेश अनिल भालेराव
वडिलांचे नाव: अनिल गिरधर भालेराव
घर क्रमांक : ऍट
वय : 22 लिंग : पुरुष
छायाचित्र उपलब्ध

724 TWJ5801816
नाव : फ़रहिन बी शेख अरबाझ
पतीचे नाव: शेख अरबाझ शेख सईद
घर क्रमांक : 1278
वय : 21 लिंग : महिला
छायाचित्र उपलब्ध

725 TWJ2814168
नाव : आसीफ बशीद खान
वडिलांचे नाव: बशीद खान
घर क्रमांक : 1168
वय : 34 लिंग : पुरुष
छायाचित्र उपलब्ध

726 TWJ5207055
नाव : शेख अबूज़र
वडिलांचे नाव: शेख निज़ामुद्दीन
घर क्रमांक : -
वय : 25 लिंग : पुरुष
छायाचित्र उपलब्ध

727 TWJ5244769
नाव : मोहम्मद हुज़ैफ़ा
वडिलांचे नाव: शेख रियाज़ुद्दीन
घर क्रमांक : -
वय : 24 लिंग : पुरुष
छायाचित्र उपलब्ध

728 TWJ5244777
नाव : शेख शोएब
वडिलांचे नाव: शेख ज़ाकिर
घर क्रमांक : -
वय : 24 लिंग : पुरुष
छायाचित्र उपलब्ध

729 TWJ5239215
नाव : दुर्गेश महाजन
वडिलांचे नाव: भास्कर महाजन
घर क्रमांक : -
वय : 27 लिंग : पुरुष
छायाचित्र उपलब्ध

730 TWJ5239389
नाव : यशश्री महाजन
वडिलांचे नाव: प्रमोद महाजन
घर क्रमांक : -
वय : 25 लिंग : महिला
छायाचित्र उपलब्ध

731 TWJ4531026
नाव : योगेश पांडुरंग नेमाडे
वडिलांचे नाव: पांडुरंग नेमाडे
घर क्रमांक : -
वय : 27 लिंग : पुरुष
छायाचित्र उपलब्ध

732 TWJ5449848
नाव : रशीदा रशीद मण्यार मण्यार
पतीचे नाव: रशीद शेख मुकीम शेख
घर क्रमांक : 00
वय : 46 लिंग : महिला
छायाचित्र उपलब्ध

733 TWJ5439328
नाव : शेख दानिश शेख सरफ़राज़ शेख
वडिलांचे नाव: सरफ़राज शेख शेख
घर क्रमांक : 0000
वय : 23 लिंग : पुरुष
छायाचित्र उपलब्ध

734 TWJ5452040
नाव : शबनम बी शेख मोइन
वडिलांचे नाव: शेख मोइन शेख जावेद
घर क्रमांक : हज़रत उमर फरुके
वय : 26 लिंग : महिला
छायाचित्र उपलब्ध

735 TWJ5449103
नाव : नाज़मीन बी शेख जावेद
वडिलांचे नाव: शेख जावेद शेख जब्बार
घर क्रमांक : हज़रत उमर फरुके
वय : 24 लिंग : महिला
छायाचित्र उपलब्ध

736 TWJ4542627
नाव : कल्पेश रमेश पाटील
वडिलांचे नाव: रमेश पाटील
घर क्रमांक : 878
वय : 29 लिंग : पुरुष
छायाचित्र उपलब्ध

737 TWJ4677050
नाव : हर्षला चौधरी
पतीचे नाव: निखिल चौधरी
घर क्रमांक : 882
वय : 27 लिंग : महिला
छायाचित्र उपलब्ध

738 TWJ4677076
नाव : तुषार राजेंद्र पाटील
वडिलांचे नाव: राजेंद्र पाटील
घर क्रमांक : 882
वय : 29 लिंग : पुरुष
छायाचित्र उपलब्ध

739 TWJ1437052
नाव : जयश्री छबीलदास महाजन
पतीचे नाव: छबिलदास तुकाराम महाजन
घर क्रमांक : 979
वय : 49 लिंग : महिला
छायाचित्र उपलब्ध

740 MJX1371327
नाव : दिलीप भागवत महाजन
वडिलांचे नाव: भागवत महाजन
घर क्रमांक : 981
वय : 49 लिंग : पुरुष
छायाचित्र उपलब्ध

741 TWJ4677068
नाव : राहुल मिठाराम चौधरी
वडिलांचे नाव: मिठाराम चौधरी
घर क्रमांक : 999
वय : 27 लिंग : पुरुष
छायाचित्र उपलब्ध

742 MJX1367895
नाव : रविंद्र नामदेव आमले
वडिलांचे नाव: नामदेव आमले
घर क्रमांक : 1003
वय : 63 लिंग : पुरुष
छायाचित्र उपलब्ध

743 MJX1368729
नाव : सुनंदा रविंद्र आमले
पतीचे नाव: रविंद्र आमले
घर क्रमांक : 1003
वय : 58 लिंग : महिला
छायाचित्र उपलब्ध

744 MJX1368844
नाव : कुणाल रविंद्र आमले
वडिलांचे नाव: रविंद्र आमले
घर क्रमांक : 1003
वय : 37 लिंग : पुरुष
छायाचित्र उपलब्ध

745 MJX1372077
नाव : रुक्मिणी पांडुरंग चौधरी
पतीचे नाव: पांडुरंग चौधरी
घर क्रमांक : 1006
वय : 74 लिंग : महिला
छायाचित्र उपलब्ध

746 TWJ4192308
नाव : अंतकला दिलीप महाजन
पतीचे नाव: दिलीप महाजन
घर क्रमांक : 1010
वय : 39 लिंग : महिला
छायाचित्र उपलब्ध

747 MJX1763622
नाव : निळकंठ शंकर नारखेडे
वडिलांचे नाव: शंकर नारखेडे
घर क्रमांक : 1015
वय : 64 लिंग : पुरुष
छायाचित्र उपलब्ध

748 MJX1763614
नाव : भारती निळकंठ नारखेडे
पतीचे नाव: निळकंठ नारखेडे
घर क्रमांक : 1015
वय : 54 लिंग : महिला
छायाचित्र उपलब्ध

749 MJX1370840
नाव : सुशिला मोहन महाजन
पतीचे नाव: मोहन महाजन
घर क्रमांक : 1016
वय : 74 लिंग : महिला
छायाचित्र उपलब्ध

750 TWJ5466321
नाव : तारकेश्वर नितिन भंगाळे
वडिलांचे नाव: नितिन भंगाळे
घर क्रमांक : 1029
वय : 21 लिंग : पुरुष
छायाचित्र उपलब्ध

751 MJX1405042
नाव : प्रकाश भास्कर तायडे
वडिलांचे नाव: भास्कर तायडे
घर क्रमांक : 1062
वय : 65 लिंग : पुरुष
छायाचित्र उपलब्ध

752 MJX1404672
नाव : पुष्पा प्रकाश तायडे
पतीचे नाव: प्रकाश तायडे
घर क्रमांक : 1062
वय : 59 लिंग : महिला
छायाचित्र उपलब्ध

753 TWJ3083979
नाव : आशाबाई प्रकाश तायडे
पतीचे नाव: प्रकाश तायडे
घर क्रमांक : 1062
वय : 43 लिंग : महिला
छायाचित्र उपलब्ध

754 MJX1403195
नाव : त्र्यंबक सुपडु नेमाडे
वडिलांचे नाव: सुपडु नेमाडे
घर क्रमांक : 1063
वय : 71 लिंग : पुरुष
छायाचित्र उपलब्ध

755 MJX1404573
नाव : निशा त्र्यंबक नेमाडे
पतीचे नाव: त्र्यंबक नेमाडे
घर क्रमांक : 1063
वय : 66 लिंग : महिला
छायाचित्र उपलब्ध

756 MJX1762129
नाव : घन:शाम त्र्यंबक नेमाडे
वडिलांचे नाव: त्र्यंबक नेमाडे
घर क्रमांक : 1063
वय : 41 लिंग : पुरुष
छायाचित्र उपलब्ध

757 TWJ0529963
नाव : गंभीर राजाराम महाजन
वडिलांचे नाव: राजाराम महाजन
घर क्रमांक : 1088
वय : 61 लिंग : पुरुष
छायाचित्र उपलब्ध

758 MJX1403039
नाव : वंदना गंभीर महाजन
पतीचे नाव: गंभीर महाजन
घर क्रमांक : 1088
वय : 50 लिंग : महिला
छायाचित्र उपलब्ध

759 MJX1402999
नाव : माधुरी जगन्नाथ महाजन
पतीचे नाव: जगन्नाथ महाजन
घर क्रमांक : 1088
वय : 46 लिंग : महिला
छायाचित्र उपलब्ध

760 TWJ5458609
नाव : साक्षी जगन्नाथ महाजन
वडिलांचे नाव: जगन्नाथ राजाराम महाजन
घर क्रमांक : 1088
वय : 21 लिंग : महिला
छायाचित्र उपलब्ध

761 TWJ0529993
नाव : बाबुराव आंनदा महाजन
वडिलांचे नाव: आंनदा महाजन
घर क्रमांक : 1089
वय : 81 लिंग : पुरुष
छायाचित्र उपलब्ध

762 TWJ0530005
नाव : कमल बाबुराव महाजन
पतीचे नाव: बाबुराव महाजन
घर क्रमांक : 1089
वय : 79 लिंग : महिला
छायाचित्र उपलब्ध

763 TWJ0530013
नाव : सुनिल बाबुराव महाजन
वडिलांचे नाव: बाबुराव महाजन
घर क्रमांक : 1089
वय : 48 लिंग : पुरुष
छायाचित्र उपलब्ध

764 MJX1367853
नाव : अर्चना सुनिल महाजन
पतीचे नाव: सुनिल महाजन
घर क्रमांक : 1089
वय : 46 लिंग : महिला
छायाचित्र उपलब्ध

765 MJX1367861
नाव : अर्चना बाबुराव महाजन
वडिलांचे नाव: बाबुराव महाजन
घर क्रमांक : 1089
वय : 46 लिंग : महिला
छायाचित्र उपलब्ध

766 TWJ5062872
नाव : ज्ञानेश्वर पांडुरंग महाजन
वडिलांचे नाव: पांडुरंग महाजन
घर क्रमांक : 1091
वय : 54 लिंग : पुरुष
छायाचित्र उपलब्ध

767 TWJ0530039
नाव : चंद्रकांत पांडुरंग महाजन
वडिलांचे नाव: पांडुरंग महाजन
घर क्रमांक : 1091
वय : 49 लिंग : पुरुष
छायाचित्र उपलब्ध

768 MJX1367846
नाव : रंजना ज्ञानेश्वर महाजन
पतीचे नाव: ज्ञानेश्वर महाजन
घर क्रमांक : 1091
वय : 46 लिंग : महिला
छायाचित्र उपलब्ध

769 TWJ5062880
नाव : निळकंठ गणपत महाजन
वडिलांचे नाव: गणपत महाजन
घर क्रमांक : 1092
वय : 70 लिंग : पुरुष
छायाचित्र उपलब्ध

770 MJX1404474
नाव : ललिता निळकंठ महाजन
पतीचे नाव: निळकंठ महाजन
घर क्रमांक : 1092
वय : 63 लिंग : महिला
छायाचित्र उपलब्ध

771 TWJ1042720
नाव : उल्हास खेमचंद नेमाडे
वडिलांचे नाव: खेमचंद नेमाडे
घर क्रमांक : 1093
वय : 52 लिंग : पुरुष
छायाचित्र उपलब्ध

772 TWJ1042456
नाव : सुषमा किशोर नेमाडे
पतीचे नाव: किशोर नेमाडे
घर क्रमांक : 1093
वय : 51 लिंग : महिला
छायाचित्र उपलब्ध

773 MJX1371954
नाव : छाया उल्हास नेमाडे
पतीचे नाव: उल्हास नेमाडे
घर क्रमांक : 1093
वय : 47 लिंग : महिला
छायाचित्र उपलब्ध

774 TWJ4192290
नाव : भाग्यश्री कीशोर नेमाडे
वडिलांचे नाव: कीशोर नेमाडे
घर क्रमांक : 1093
वय : 32 लिंग : महिला
छायाचित्र उपलब्ध

775 MJX1402320
नाव : हुना मुरलीधर नेमाडे
वडिलांचे नाव: मुरलीधर नेमाडे
घर क्रमांक : 1097
वय : 67 लिंग : पुरुष
छायाचित्र उपलब्ध

776 TWJ0530083
नाव : शिला हुना नेमाडे
पतीचे नाव: हुना नेमाडे
घर क्रमांक : 1097
वय : 59 लिंग : महिला
छायाचित्र उपलब्ध

777 TWJ5062906
नाव : सुलभा अशोक नेमाडे
पतीचे नाव: अशोक नेमाडे
घर क्रमांक : 1097
वय : 57 लिंग : महिला
छायाचित्र उपलब्ध

778 MJX1401611
नाव : अन्नपुर्णा तुळशीराम नेमाडे
पतीचे नाव: तुळशीराम नेमाडे
घर क्रमांक : 1098
वय : 89 लिंग : महिला
छायाचित्र उपलब्ध

779 MJX1373364
नाव : पांडुरंग तुळशीराम नेमाडे
वडिलांचे नाव: तुळशीराम नेमाडे
घर क्रमांक : 1098
वय : 55 लिंग : पुरुष
छायाचित्र उपलब्ध

780 MJX1371301
नाव : पौर्णिमा पांडुरंग नेमाडे
पतीचे नाव: पांडुरंग नेमाडे
घर क्रमांक : 1098
वय : 44 लिंग : महिला
छायाचित्र उपलब्ध

781 TWJ0530093
नाव : पद्मावती चुडामण नेमाडे
पतीचे नाव: चुडामण नेमाडे
घर क्रमांक : 1099
वय : 67 लिंग : महिला
छायाचित्र उपलब्ध

782 TWJ0530104
नाव : ज्ञानेश्वर चुडामण नेमाडे
वडिलांचे नाव: चुडामण नेमाडे
घर क्रमांक : 1099
वय : 47 लिंग : पुरुष
छायाचित्र उपलब्ध

783 MJX1372234
नाव : विजय चुडामन नेमाडे
वडिलांचे नाव: चुडामन नेमाडे
घर क्रमांक : 1099
वय : 46 लिंग : पुरुष
छायाचित्र उपलब्ध

784 MJX1372804
नाव : भागवत देवराम नेमाडे
वडिलांचे नाव: देवराम नेमाडे
घर क्रमांक : 1100
वय : 68 लिंग : पुरुष
छायाचित्र उपलब्ध

785 TWJ0530112
नाव : मंगला भागवत नेमाडे
पतीचे नाव: भागवत नेमाडे
घर क्रमांक : 1100
वय : 63 लिंग : महिला
छायाचित्र उपलब्ध

786 TWJ5062914
नाव : नितिन ज्ञानदेव नेमाडे
वडिलांचे नाव: ज्ञानदेव नेमाडे
घर क्रमांक : 1100
वय : 48 लिंग : पुरुष
छायाचित्र उपलब्ध

787 MJX1370964
नाव : किरण ज्ञानदेव नेमाडे
वडिलांचे नाव: ज्ञानदेव नेमाडे
घर क्रमांक : 1100
वय : 47 लिंग : पुरुष
छायाचित्र उपलब्ध

788 TWJ5062922
नाव : विमल जगन्नाथ महाजन
पतीचे नाव: जगन्नाथ महाजन
घर क्रमांक : 1101
वय : 87 लिंग : महिला
छायाचित्र उपलब्ध

789 TWJ0530146
नाव : संजीव किसन महाजन
वडिलांचे नाव: किसन महाजन
घर क्रमांक : 1102
वय : 58 लिंग : पुरुष
छायाचित्र उपलब्ध

790 TWJ0530152
नाव : स्मीता संजीव महाजन
पतीचे नाव: संजीव महाजन
घर क्रमांक : 1102
वय : 56 लिंग : महिला
छायाचित्र उपलब्ध

791 TWJ0530172
नाव : कुंदा कमलाकर महाजन
पतीचे नाव: कमलाकर महाजन
घर क्रमांक : 1103
वय : 70 लिंग : महिला
छायाचित्र उपलब्ध

792 MJX1401876
नाव : पराग कमलाकर महाजन
वडिलांचे नाव: कमलाकर महाजन
घर क्रमांक : 1103
वय : 44 लिंग : पुरुष
छायाचित्र उपलब्ध

793 TWJ4003711
नाव : संध्या सदाशिव महाजन
पतीचे नाव: सदाशिव महाजन
घर क्रमांक : 1105
वय : 68 लिंग : महिला
छायाचित्र उपलब्ध

794 MJX1372192
नाव : संदीप सदाशिव महाजन
वडिलांचे नाव: सदाशिव महाजन
घर क्रमांक : 1105
वय : 43 लिंग : पुरुष
छायाचित्र उपलब्ध

795 TWJ1042555
नाव : सागर सदाशिव महाजन
वडिलांचे नाव: सदाशिव महाजन
घर क्रमांक : 1105
वय : 39 लिंग : पुरुष
छायाचित्र उपलब्ध

796 TWJ4076865
नाव : सुवर्णा संदीप महाजन
पतीचे नाव: संदीप महाजन
घर क्रमांक : 1105
वय : 38 लिंग : महिला
छायाचित्र उपलब्ध

797 MJX1373018
नाव : विमल मुरलीधर महाजन
पतीचे नाव: मुरलीधर महाजन
घर क्रमांक : 1106
वय : 77 लिंग : महिला
छायाचित्र उपलब्ध

798 MJX1372903
नाव : उर्मिला महादेव सातव
पतीचे नाव: महादेव सातव
घर क्रमांक : 1107
वय : 59 लिंग : महिला
छायाचित्र उपलब्ध

799 TWJ1042282
नाव : प्रशांत महादेव सातव
वडिलांचे नाव: महादेव सातव
घर क्रमांक : 1107
वय : 35 लिंग : पुरुष
छायाचित्र उपलब्ध

800 TWJ4779484
नाव : जयश्री जगन्नाथ महाजन
पतीचे नाव: जगन्नाथ महाजन
घर क्रमांक : 1108
वय : 69 लिंग : महिला
छायाचित्र उपलब्ध

801 MJX1762210
नाव : राहुल जगन्नाथ महाजन
वडिलांचे नाव: जगन्नाथ महाजन
घर क्रमांक : 1108
वय : 43 लिंग : पुरुष
छायाचित्र उपलब्ध

802 TWJ4723847
नाव : युवराज प्रल्हाद पाटील
वडिलांचे नाव: प्रल्हाद पाटील
घर क्रमांक : 1109
वय : 74 लिंग : पुरुष
छायाचित्र उपलब्ध

803 MJX1406107
नाव : शोभा युवराज पाटील
पतीचे नाव: युवराज पाटील
घर क्रमांक : 1109
वय : 69 लिंग : महिला
छायाचित्र उपलब्ध

804 TWJ5062963
नाव : मुकेश चिमण महाजन
वडिलांचे नाव: चिमण महाजन
घर क्रमांक : 1110
वय : 47 लिंग : पुरुष
छायाचित्र उपलब्ध

805 MJX1403989
नाव : ज्ञानेश्वर चिमण महाजन
वडिलांचे नाव: चिमण महाजन
घर क्रमांक : 1110
वय : 44 लिंग : पुरुष
छायाचित्र उपलब्ध

806 TWJ0530271
नाव : सुनिता भास्कर महाजन
पतीचे नाव: भास्कर महाजन
घर क्रमांक : 1113
वय : 53 लिंग : महिला
छायाचित्र उपलब्ध

807 MJX1405331
नाव : मनिषा प्रमोद महाजन
पतीचे नाव: प्रमोद महाजन
घर क्रमांक : 1113
वय : 48 लिंग : महिला
छायाचित्र उपलब्ध

808 TWJ4548186
नाव : श्वेता ज्ञानेश्वर महाजन
वडिलांचे नाव: ज्ञानेश्वर महाजन
घर क्रमांक : 1121
वय : 29 लिंग : महिला
छायाचित्र उपलब्ध

809 TWJ4542635
नाव : आशीष ज्ञानेश्वर महाजन
वडिलांचे नाव: ज्ञानेश्वर महाजन
घर क्रमांक : 1121
वय : 26 लिंग : पुरुष
छायाचित्र उपलब्ध

810 TWJ1436997
नाव : रजनी भास्कर महाजन
पतीचे नाव: भास्कर महाजन
घर क्रमांक : 1122
वय : 56 लिंग : महिला
छायाचित्र उपलब्ध

811 MJX1405927
नाव : अमोल भास्कर महाजन
वडिलांचे नाव: भास्कर महाजन
घर क्रमांक : 1122
वय : 43 लिंग : पुरुष
छायाचित्र उपलब्ध

812 MJX1402239
नाव : विनायक हरी महाजन
वडिलांचे नाव: हरी महाजन
घर क्रमांक : 1123
वय : 50 लिंग : पुरुष
छायाचित्र उपलब्ध

813 MJX1368232
नाव : नाजीयाबी शे.युनूस
वडिलांचे नाव: शे.युनूस
घर क्रमांक : 1125
वय : 43 लिंग : महिला
छायाचित्र उपलब्ध

814 TWJ0530310
नाव : युनूस रज्जाक शे
वडिलांचे नाव: रज्जाक शे
घर क्रमांक : 1125
वय : 61 लिंग : पुरुष
छायाचित्र उपलब्ध

815 TWJ5010483
नाव : युसुफ रज्जाक शे
वडिलांचे नाव: रज्जाक शे
घर क्रमांक : 1125
वय : 58 लिंग : पुरुष
छायाचित्र उपलब्ध

816 TWJ4779476
नाव : बिलकिसबी युनुस शे
पतीचे नाव: युनुस शे
घर क्रमांक : 1125
वय : 56 लिंग : महिला
छायाचित्र उपलब्ध

817 MJX1403468
नाव : सकिलाबी युसुफ शे
पतीचे नाव: युसुफ शे
घर क्रमांक : 1125
वय : 55 लिंग : महिला
छायाचित्र उपलब्ध

818 TWJ0530360
नाव : अज़गर शेख
वडिलांचे नाव: सिराज शेख
घर क्रमांक : 1126
वय : 63 लिंग : पुरुष
छायाचित्र उपलब्ध

819 TWJ5010491
नाव : असद शेख
वडिलांचे नाव: सिराज शेख
घर क्रमांक : 1126
वय : 68 लिंग : पुरुष
छायाचित्र उपलब्ध

820 TWJ5136767
नाव : शेख अफसर शेख सिराज
वडिलांचे नाव: शेख सिराज शेख करीम
घर क्रमांक : 1126
वय : 69 लिंग : पुरुष
छायाचित्र उपलब्ध

821 TWJ0530370
नाव : साबेराबी अजगर शे
पतीचे नाव: अजगर शे
घर क्रमांक : 1126
वय : 53 लिंग : महिला
छायाचित्र उपलब्ध

822 TWJ3505666
नाव : आसिफ सिराज शे
वडिलांचे नाव: सिराज शे
घर क्रमांक : 1126
वय : 47 लिंग : पुरुष
छायाचित्र उपलब्ध

823 MJX1372614
नाव : शेख रियाज़ुद्दीन चिरागुद्दीन
वडिलांचे नाव: चिरागोद्दिन शे
घर क्रमांक : 1127
वय : 53 लिंग : पुरुष
छायाचित्र उपलब्ध

824 MJX1405091
नाव : मराज बी शेख रियाज़ुद्दीन
पतीचे नाव: शे.रियाज
घर क्रमांक : 1127
वय : 44 लिंग : महिला
छायाचित्र उपलब्ध

825 MJX1367192
नाव : शेख आरिफ़ चिरागुद्दीन
वडिलांचे नाव: शे.चिराग
घर क्रमांक : 1127
वय : 44 लिंग : पुरुष
छायाचित्र उपलब्ध

826 MJX1402577
नाव : मजहर शे.चिराग
वडिलांचे नाव: शे.चिराग
घर क्रमांक : 1127
वय : 42 लिंग : पुरुष
छायाचित्र उपलब्ध

827 TWJ5439344
नाव : मोहम्मद ज़ैद शेख रियाज़ुद्दीन
वडिलांचे नाव: शेख रियाज़ुद्दीन शेख
घर क्रमांक : 1127
वय : 22 लिंग : पुरुष
छायाचित्र उपलब्ध

828 TWJ0530380
नाव : हमीदाबी चिराग शे
पतीचे नाव: चिराग शे
घर क्रमांक : 1127
वय : 79 लिंग : महिला
छायाचित्र उपलब्ध

829 TWJ1043132
नाव : मयराज बी शेख ख़लील
पतीचे नाव: शेख ख़लील
घर क्रमांक : 1129
वय : 62 लिंग : महिला
छायाचित्र उपलब्ध

830 TWJ0530443
नाव : शेख मुनाफ
वडिलांचे नाव: शेख गनी
घर क्रमांक : 1130
वय : 85 लिंग : पुरुष
छायाचित्र उपलब्ध

831 TWJ0530459
नाव : करामत बी
पतीचे नाव: शेख मुनाफ
घर क्रमांक : 1130
वय : 78 लिंग : महिला
छायाचित्र उपलब्ध

832 MJX1403120
नाव : सुरैयाबी शे.ईरफाज
पतीचे नाव: शे.ईरफाज
घर क्रमांक : 1130
वय : 46 लिंग : महिला
छायाचित्र उपलब्ध

833 TWJ5384359
नाव : धनश्री नेमाडे
पतीचे नाव: नितिन नेमाडे
घर क्रमांक : 1130
वय : 40 लिंग : महिला
छायाचित्र उपलब्ध

834 TWJ0530469
नाव : इरफान मुनाफ शे
वडिलांचे नाव: मुनाफ शे
घर क्रमांक : 1130
वय : 50 लिंग : पुरुष
छायाचित्र उपलब्ध

835 TWJ5448154
नाव : नवेद नईम शेख शेख
वडिलांचे नाव: शेख नईम शेख
घर क्रमांक : 1131
वय : 22 लिंग : पुरुष
छायाचित्र उपलब्ध

836 MJX1404771
नाव : नइम शब्बीर शे
वडिलांचे नाव: शब्बीर शे
घर क्रमांक : 1131
वय : 46 लिंग : पुरुष
छायाचित्र उपलब्ध

837 MJX1404763
नाव : अफ्रोजबी शे.नईम
पतीचे नाव: शे.नईम
घर क्रमांक : 1132
वय : 42 लिंग : महिला
छायाचित्र उपलब्ध

838 TWJ5010533
नाव : बानुबी इसा शे
पतीचे नाव: इसा शे
घर क्रमांक : 1133
वय : 74 लिंग : महिला
छायाचित्र उपलब्ध

839 TWJ5010541
नाव : शहजानजबी अस्लम शे
पतीचे नाव: अस्लम शे
घर क्रमांक : 1133
वय : 51 लिंग : महिला
छायाचित्र उपलब्ध

840 TWJ1042936
नाव : खलील ईसा शे
वडिलांचे नाव: ईसा शे
घर क्रमांक : 1133
वय : 47 लिंग : पुरुष
छायाचित्र उपलब्ध

841 MJX1762814
नाव : जाकिर न्याजोउदीन शे
वडिलांचे नाव: न्याजोउदीन शे
घर क्रमांक : 1134
वय : 53 लिंग : पुरुष
छायाचित्र उपलब्ध

842 MJX1762848
नाव : खालीदाबी जाकिर शे
पतीचे नाव: जाकिर शे
घर क्रमांक : 1134
वय : 49 लिंग : महिला
छायाचित्र उपलब्ध

843 TWJ0530534
नाव : शेख वहाब शेख हमीद
वडिलांचे नाव: हमिद शे
घर क्रमांक : 1136
वय : 75 लिंग : पुरुष
छायाचित्र उपलब्ध

844 TWJ0530542
नाव : शमीम बानो शेख वहाब
पतीचे नाव: शेख वहाब शेख हमीद
घर क्रमांक : 1136
वय : 64 लिंग : महिला
छायाचित्र उपलब्ध

845 MJX1367648
नाव : जावीद शे.जब्बार
वडिलांचे नाव: शे.जब्बार
घर क्रमांक : 1137
वय : 51 लिंग : पुरुष
छायाचित्र उपलब्ध

846 TWJ3177839
नाव : शहनाज़ बी शेख जावीद
पतीचे नाव: जावीद शेख
घर क्रमांक : 00
वय : 46 लिंग : महिला
छायाचित्र उपलब्ध

847 TWJ0530568
नाव : रजीयाबी जब्बार शे
पतीचे नाव: जब्बार शे
घर क्रमांक : 1137
वय : 60 लिंग : महिला
छायाचित्र उपलब्ध

848 TWJ4920708
नाव : अरीफ कबीर शे
वडिलांचे नाव: कबीर शे
घर क्रमांक : 1138
वय : 53 लिंग : पुरुष
छायाचित्र उपलब्ध

849 TWJ0530588
नाव : रियानाबी अरीफ शे
पतीचे नाव: अरीफ शे
घर क्रमांक : 1138
वय : 49 लिंग : महिला
छायाचित्र उपलब्ध

850 MJX1367499
नाव : शेख नासिर
वडिलांचे नाव: शेख कमाल
घर क्रमांक : 1139
वय : 44 लिंग : पुरुष
छायाचित्र उपलब्ध

851 TWJ0530598
नाव : जाकेराबी कमाल शे
पतीचे नाव: कमाल शे
घर क्रमांक : 1139
वय : 74 लिंग : महिला
छायाचित्र उपलब्ध

852 MJX0483198
नाव : जमील अहमद
वडिलांचे नाव: अ रशीद
घर क्रमांक : 1141
वय : 75 लिंग : पुरुष
छायाचित्र उपलब्ध

853 TWJ5010558
नाव : शेख रियाज़
वडिलांचे नाव: अ रशीद
घर क्रमांक : 1141
वय : 56 लिंग : पुरुष
छायाचित्र उपलब्ध

854 MJX1401694
नाव : नज़ीरा बी
पतीचे नाव: शेख रियाज़
घर क्रमांक : 1141
वय : 43 लिंग : महिला
छायाचित्र उपलब्ध

855 TWJ5225628
नाव : एहसान शेख
वडिलांचे नाव: नाज़िम शेख
घर क्रमांक : 1141
वय : 24 लिंग : पुरुष
छायाचित्र उपलब्ध

856 TWJ5010566
नाव : शकिल रशीद शे
वडिलांचे नाव: रशीद शे
घर क्रमांक : 1141
वय : 63 लिंग : पुरुष
छायाचित्र उपलब्ध

857 TWJ5140231
नाव : शकिलाबी शकिल शे
पतीचे नाव: शकिल शे
घर क्रमांक : 1141
वय : 63 लिंग : महिला
छायाचित्र उपलब्ध

858 TWJ5010574
नाव : नाजीम रशीद शे
वडिलांचे नाव: रशीद शे
घर क्रमांक : 1141
वय : 58 लिंग : पुरुष
छायाचित्र उपलब्ध

859 TWJ0530657
नाव : हकीमाबी नाजीम शे
पतीचे नाव: नाजीम शे
घर क्रमांक : 1141
वय : 53 लिंग : महिला
छायाचित्र उपलब्ध

860 MJX1403336
नाव : उस्मान हुसेन शेख
वडिलांचे नाव: उस्मान हुसेन \ हुसेन \
घर क्रमांक : 1143
वय : 56 लिंग : पुरुष
छायाचित्र उपलब्ध

861 MJX1370592
नाव : अफज़ल खान
वडिलांचे नाव: गुलशेर खान
घर क्रमांक : 1145
वय : 61 लिंग : पुरुष
छायाचित्र उपलब्ध

862 MJX1368166
नाव : शाहीनाबी शे.अजीज
पतीचे नाव: शे.अजीज
घर क्रमांक : 1145
वय : 44 लिंग : महिला
छायाचित्र उपलब्ध

863 MJX1370790
नाव : नसरीन बी शेख साजिद
पतीचे नाव: शे.साजि
घर क्रमांक : 1184
वय : 37 लिंग : महिला
छायाचित्र उपलब्ध

864 TWJ5010590
नाव : शे गुलाब शे हमीद
वडिलांचे नाव: हमिद शे
घर क्रमांक : 1145
वय : 78 लिंग : पुरुष
छायाचित्र उपलब्ध

865 TWJ5010624
नाव : सायराबी सुपडु शे
पतीचे नाव: सुपडु शे
घर क्रमांक : 1145
वय : 53 लिंग : महिला
छायाचित्र उपलब्ध

866 TWJ5010608
नाव : अजिज गुलाब शे
वडिलांचे नाव: गुलाब शे
घर क्रमांक : 1145
वय : 48 लिंग : पुरुष
छायाचित्र उपलब्ध

867 TWJ5010616
नाव : साजीद गुलाब शे
वडिलांचे नाव: गुलाब शे
घर क्रमांक : 1145
वय : 46 लिंग : पुरुष
छायाचित्र उपलब्ध

868 MJX1402361
नाव : शेख रिज़वान शेख कौसर
वडिलांचे नाव: शेख कौसर
घर क्रमांक : 1146
वय : 43 लिंग : पुरुष
छायाचित्र उपलब्ध

869 MJX1367127
नाव : शेख इरफ़ान
वडिलांचे नाव: शेख कौसर
घर क्रमांक : 1146
वय : 42 लिंग : पुरुष
छायाचित्र उपलब्ध

870 MJX1402346
नाव : शेख इमरान शेख कौसर
वडिलांचे नाव: शेख कौसर
घर क्रमांक : 1146
वय : 44 लिंग : पुरुष
छायाचित्र उपलब्ध

871 MJX1402205
नाव : कनीसाबी कैसर शे
पतीचे नाव: कैसर शे
घर क्रमांक : 1146
वय : 61 लिंग : महिला
छायाचित्र उपलब्ध

872 MJX1403278
नाव : नाजीयाबी वायद
पतीचे नाव: वायद
घर क्रमांक : 1148
वय : 45 लिंग : महिला
छायाचित्र उपलब्ध

873 MJX1762194
नाव : मोसीम अहद
वडिलांचे नाव: अहद
घर क्रमांक : 1148
वय : 43 लिंग : पुरुष
छायाचित्र उपलब्ध

874 MJX1367341
नाव : अ जावीद अ अहद
वडिलांचे नाव: अ अहद
घर क्रमांक : 1148
वय : 42 लिंग : पुरुष
छायाचित्र उपलब्ध

875 MJX1402569
नाव : अहमद शे समद शे
वडिलांचे नाव: शे समद शे
घर क्रमांक : 1148
वय : 65 लिंग : पुरुष
छायाचित्र उपलब्ध

876 TWJ5010632
नाव : नाजेराबी अहद शे
पतीचे नाव: अहद शे
घर क्रमांक : 1148
वय : 62 लिंग : महिला
छायाचित्र उपलब्ध

877 MJX1762293
नाव : वाहेद अब्दुल समद शे
वडिलांचे नाव: समद शे
घर क्रमांक : 1148
वय : 49 लिंग : पुरुष
छायाचित्र उपलब्ध

878 TWJ0530419
नाव : शेख अज़हर शेख सिराज
वडिलांचे नाव: शेख सिराज शेख करीम
घर क्रमांक : 1157
वय : 55 लिंग : पुरुष
छायाचित्र उपलब्ध

879 MJX1368273
नाव : फैमुदाबी शे.शरी
पतीचे नाव: शे.शरी
घर क्रमांक : 1158
वय : 44 लिंग : महिला
छायाचित्र उपलब्ध

880 MJX1403138
नाव : बानोबी मोहीद्दीन शे
पतीचे नाव: मोहीद्दीन शे
घर क्रमांक : 1158
वय : 73 लिंग : महिला
छायाचित्र उपलब्ध

881 TWJ0530766
नाव : निजाम मोहीद्दीन शे
वडिलांचे नाव: मोहीद्दीन शे
घर क्रमांक : 1158
वय : 60 लिंग : पुरुष
छायाचित्र उपलब्ध

882 TWJ5010640
नाव : सायराबी निजाम शे
पतीचे नाव: निजाम शे
घर क्रमांक : 1158
वय : 54 लिंग : महिला
छायाचित्र उपलब्ध

883 MJX1403096
नाव : सलीम महेबुब शे
वडिलांचे नाव: महेबुब शे
घर क्रमांक : 1158
वय : 52 लिंग : पुरुष
छायाचित्र उपलब्ध

884 MJX1404714
नाव : फिरोजाबी शे. सली शे
पतीचे नाव: शे. सलीम शे
घर क्रमांक : 1158
वय : 48 लिंग : महिला
छायाचित्र उपलब्ध

885 MJX1368026
नाव : शरीफ शेख
वडिलांचे नाव: मोहियोद्दिन शेख
घर क्रमांक : 1158
वय : 47 लिंग : पुरुष
छायाचित्र उपलब्ध

886 TWJ5010657
नाव : अमिन अमिर शे
वडिलांचे नाव: अमिर शे
घर क्रमांक : 1163
वय : 56 लिंग : पुरुष
छायाचित्र उपलब्ध

887 TWJ5010665
नाव : जैबुन्नीसा अमिन शे
पतीचे नाव: अमिन शे
घर क्रमांक : 1163
वय : 51 लिंग : महिला
छायाचित्र उपलब्ध

888 MJX1402973
नाव : शेख मुख़्तार शेख शब्बीर
वडिलांचे नाव: शब्बीर शे
घर क्रमांक : 1164
वय : 63 लिंग : पुरुष
छायाचित्र उपलब्ध

889 MJX1762459
नाव : सईदा बी शेख मुख़्तार
पतीचे नाव: शेख मुख़्तार
घर क्रमांक : 1164
वय : 59 लिंग : महिला
छायाचित्र उपलब्ध

890 TWJ4779567
नाव : रशीदा बी शेख शब्बीर
पतीचे नाव: शब्बीर शे
घर क्रमांक : 1164
वय : 83 लिंग : महिला
छायाचित्र उपलब्ध

891 MJX1402296
नाव : शे.सफी शे.गफुर
वडिलांचे नाव: शे.गफुर
घर क्रमांक : 1165
वय : 64 लिंग : पुरुष
छायाचित्र उपलब्ध

892 TWJ1042159
नाव : तसलीमाबी शे.सफी
पतीचे नाव: शे.सफी
घर क्रमांक : 1165
वय : 60 लिंग : महिला
छायाचित्र उपलब्ध

893 MJX1367952
नाव : शे.कुतुबुद्दीन शे.मोहीद्दीन
वडिलांचे नाव: शे.मोहीद्दीन
घर क्रमांक : 1166
वय : 58 लिंग : पुरुष
छायाचित्र उपलब्ध

894 MJX1370139
नाव : नज़रुल बी शेख
पतीचे नाव: शे.कुतुबुद्दीन
घर क्रमांक : 1166
वय : 57 लिंग : महिला
छायाचित्र उपलब्ध

895 TWJ5010681
नाव : पुष्पा पंढरीनाथ नेमाडे
पतीचे नाव: पंढरीनाथ नेमाडे
घर क्रमांक : 1173
वय : 70 लिंग : महिला
छायाचित्र उपलब्ध

896 TWJ5010699
नाव : संजय पंढरीनाथ नेमाडे
वडिलांचे नाव: पंढरीनाथ नेमाडे
घर क्रमांक : 1173
वय : 49 लिंग : पुरुष
छायाचित्र उपलब्ध

897 MJX1373117
नाव : कामीनी संजय नेमाडे
पतीचे नाव: संजय नेमाडे
घर क्रमांक : 1173
वय : 46 लिंग : महिला
छायाचित्र उपलब्ध

898 TWJ1042613
नाव : मनोज लिलाधर कोल्हे
वडिलांचे नाव: लिलाधर कोल्हे
घर क्रमांक : 1174
वय : 38 लिंग : पुरुष
छायाचित्र उपलब्ध

899 TWJ5010723
नाव : कमल प्रभाकर महाजन
पतीचे नाव: प्रभाकर महाजन
घर क्रमांक : 1174
वय : 84 लिंग : महिला
छायाचित्र उपलब्ध

900 TWJ5010731
नाव : अजय प्रभाकर महाजन
वडिलांचे नाव: प्रभाकर महाजन
घर क्रमांक : 1174
वय : 56 लिंग : पुरुष
छायाचित्र उपलब्ध

901 MJX1373125
नाव : प्रज्ञा अजय महाजन
पतीचे नाव: अजय महाजन
घर क्रमांक : 1174
वय : 49 लिंग : महिला
छायाचित्र उपलब्ध

902 TWJ5414545
नाव : शेख शाहीद
वडिलांचे नाव: शेख अज़ीज़
घर क्रमांक : 1184
वय : 30 लिंग : पुरुष
छायाचित्र उपलब्ध

903 TWJ4729752
नाव : अरशीन बी शेख शाहीद
पतीचे नाव: शेख शाहीद शेख अज़ीज़
घर क्रमांक : हाऊस नं.1184
वय : 27 लिंग : महिला
छायाचित्र उपलब्ध

904 TWJ5471198
नाव : मो हमज़ा शेख अमीन शेख
वडिलांचे नाव: अमीन अमीर शे शे
घर क्रमांक : 1198
वय : 21 लिंग : पुरुष
छायाचित्र उपलब्ध

905 TWJ4774170
नाव : शेख अलताफ़ शेख सिराज
वडिलांचे नाव: सिराज शेख
घर क्रमांक : 3370
वय : 70 लिंग : पुरुष
छायाचित्र उपलब्ध

906 TWJ1042258
नाव : संतोष रुपचंद भंगाळे
वडिलांचे नाव: रुपचंद भंगाळे
घर क्रमांक : 1027-1
वय : 55 लिंग : पुरुष
छायाचित्र उपलब्ध

907 TWJ4677043
नाव : जीवन संतोष भंगाळे
वडिलांचे नाव: संतोष भंगाळे
घर क्रमांक : 1027/1
वय : 26 लिंग : पुरुष
छायाचित्र उपलब्ध

908 TWJ4722898
नाव : कमलाकर सुका नेमाडे
वडिलांचे नाव: सुका नेमाडे
घर क्रमांक : 1070-3
वय : 81 लिंग : पुरुष
छायाचित्र उपलब्ध

909 TWJ4586020
नाव : आशा कमलाकर नेमाडे
पतीचे नाव: कमलाकर नेमाडे
घर क्रमांक : 1070 3
वय : 78 लिंग : महिला
छायाचित्र उपलब्ध

910 MJX1764190
नाव : किरण कमलाकर नेमाडे
वडिलांचे नाव: कमलाकर नेमाडे
घर क्रमांक : 1070/3
वय : 42 लिंग : पुरुष
छायाचित्र उपलब्ध

911 TWJ4722823
नाव : सुनिल रामा माळी
पतीचे नाव: रामा माळी
घर क्रमांक : 1088-2
वय : 49 लिंग : महिला
छायाचित्र उपलब्ध

912 TWJ4722906
नाव : वैशाली सुनिल माळी
पतीचे नाव: सुनिल माळी
घर क्रमांक : 1088-2
वय : 46 लिंग : महिला
छायाचित्र उपलब्ध

913 TWJ1042696
नाव : रविंद्र उखर्डु साळुंके
वडिलांचे नाव: उखर्डु साळुंके
घर क्रमांक : 1109-1
वय : 64 लिंग : पुरुष
छायाचित्र उपलब्ध

914 MJX1404458
नाव : रेखा रविंद्र साळुंके
पतीचे नाव: रविंद्र साळुंके
घर क्रमांक : 1109-1
वय : 61 लिंग : महिला
छायाचित्र उपलब्ध

915 TWJ4531083
नाव : किरण किशोर नेमाडे
वडिलांचे नाव: किशोर नेमाडे
घर क्रमांक : 1123/2
वय : 27 लिंग : पुरुष
छायाचित्र उपलब्ध

916 MJX1367424
नाव : शेख मुद्दसर शेख गफ़ूर
वडिलांचे नाव: शेख गफ़ूर
घर क्रमांक : 1143-1
वय : 43 लिंग : पुरुष
छायाचित्र उपलब्ध

917 TWJ4847992
नाव : सईदा बी शेख गफ़्फ़ार
पतीचे नाव: गफुर शे
घर क्रमांक : 1143-1
वय : 71 लिंग : महिला
छायाचित्र उपलब्ध

918 TWJ0530732
नाव : सइदाबी याकुब शे
पतीचे नाव: याकुब शे
घर क्रमांक : 1145 1
वय : 68 लिंग : महिला
छायाचित्र उपलब्ध

919 MJX1372325
नाव : इस्माईल याकुब शे
वडिलांचे नाव: याकुब शे
घर क्रमांक : 1145-1
वय : 46 लिंग : पुरुष
छायाचित्र उपलब्ध

920 TWJ0530724
नाव : शे याक़ूब शे हमीद
वडिलांचे नाव: अ हमीद
घर क्रमांक : 1145-1
वय : 76 लिंग : पुरुष
छायाचित्र उपलब्ध

921 TWJ5010525
नाव : असलम शब्बीर शे
वडिलांचे नाव: शब्बीर शे
घर क्रमांक : 1146-1
वय : 56 लिंग : पुरुष
छायाचित्र उपलब्ध

922 MJX1401918
नाव : शेख सईद शेख इक़बाल
वडिलांचे नाव: इकबाल शे
घर क्रमांक : 1278
वय : 54 लिंग : पुरुष
छायाचित्र उपलब्ध

923 MJX1404789
नाव : कनिसा बी सईद शेख
पतीचे नाव: सइद शे
घर क्रमांक : 1146-2
वय : 54 लिंग : महिला
छायाचित्र उपलब्ध

924 MJX1369651
नाव : शेख नजमोद्दीन
वडिलांचे नाव: शेख कुतुबुद्दीन
घर क्रमांक : 1161-1
वय : 69 लिंग : पुरुष
छायाचित्र उपलब्ध

925 MJX1371707
नाव : संजीदा बी शेख नाजमोद्दीन
पतीचे नाव: नजमोद्दीन
घर क्रमांक : 1161-1
वय : 56 लिंग : महिला
छायाचित्र उपलब्ध

926 MJX1402429
नाव : शेख असगर शेख महबूब
वडिलांचे नाव: शेख महबूब
घर क्रमांक : 1165-1
वय : 72 लिंग : पुरुष
छायाचित्र उपलब्ध

927 TWJ4779450
नाव : लिलाधर लक्ष्मण नेमाडे
वडिलांचे नाव: लक्ष्मण नेमाडे
घर क्रमांक : 1173-1
वय : 70 लिंग : पुरुष
छायाचित्र उपलब्ध

928 TWJ4779443
नाव : रजनी लिलाधर नेमाडे
पतीचे नाव: लिलाधर नेमाडे
घर क्रमांक : 1173-1
वय : 66 लिंग : महिला
छायाचित्र उपलब्ध

929 TWJ4779435
नाव : गोपाळ लक्ष्मण नेमाडे
वडिलांचे नाव: लक्ष्मण नेमाडे
घर क्रमांक : 1173-2
वय : 68 लिंग : पुरुष
छायाचित्र उपलब्ध

930 TWJ5010707
नाव : दामोदर नेमाडे
वडिलांचे नाव: लक्ष्मण नेमाडे
घर क्रमांक : 1173-2
वय : 68 लिंग : पुरुष
छायाचित्र उपलब्ध

931 TWJ4779419
नाव : माधुरी गोपाळ नेमाडे
पतीचे नाव: गोपाळ नेमाडे
घर क्रमांक : 1173-2
वय : 63 लिंग : महिला
छायाचित्र उपलब्ध

932 TWJ4779427
नाव : अलका दामोधर नेमाडे
पतीचे नाव: दामोधर नेमाडे
घर क्रमांक : 1173-2
वय : 63 लिंग : महिला
छायाचित्र उपलब्ध

933 TWJ4779401
नाव : जयश्री भागवत नेमाडे
पतीचे नाव: भागवत नेमाडे
घर क्रमांक : 1173-2
वय : 50 लिंग : महिला
छायाचित्र उपलब्ध

934 MJX1370642
नाव : मोहन प्रकाश नेमाडे
वडिलांचे नाव: प्रकाश नेमाडे
घर क्रमांक : 1173.2
वय : 41 लिंग : पुरुष
छायाचित्र उपलब्ध

935 TWJ5522263

नाव : शेख फ़रहान शेख अज़ीज़ शेख
वडिलांचे नाव: अज़ीज़ गुलाब शे शे
घर क्रमांक : 1184 उस्मने गणी कॉलनी
वय : 21 लिंग : पुरुष

छायाचित्र उपलब्ध

936 TWJ5545645

नाव : संतोष पुंजो पाटील
इतर: लीना पाटील
घर क्रमांक : सोनास्मृती
वय : 50 लिंग : पुरुष

छायाचित्र उपलब्ध

937 TWJ5569611

नाव : सद्दिका ईरम शेख शोएब
पतीचे नाव: शेख शोएब शेख ज़ाकिर
घर क्रमांक : 00
वय : 24 लिंग : महिला

छायाचित्र उपलब्ध

938 TWJ5570031

नाव : मोहित प्रमोद महाजन
आईचे नाव: मनीषा प्रमोद महाजन
घर क्रमांक : 1113
वय : 20 लिंग : पुरुष

छायाचित्र उपलब्ध

939 TWJ5575535

नाव : मुस्कान बी शेख अबुज़र
पतीचे नाव: शेख अबुज़र
घर क्रमांक : उस्माने गनी
वय : 20 लिंग : महिला

छायाचित्र उपलब्ध

940 TWJ5598651

नाव : शिरीन बी मुख़्तार शेख
वडिलांचे नाव: मुख़्तार शेख
घर क्रमांक : 1199
वय : 31 लिंग : महिला

छायाचित्र उपलब्ध

941 TWJ5597505

नाव : चिन्मय योगेश भंगाळे
वडिलांचे नाव: योगेश भंगाळे
घर क्रमांक : 8
वय : 21 लिंग : पुरुष

छायाचित्र उपलब्ध

942 TWJ5712195

नाव : ज्ञानेश महेंद्र भारंबे
आईचे नाव: विनीता भारंबे
घर क्रमांक : 2628
वय : 20 लिंग : पुरुष

छायाचित्र उपलब्ध

943 TWJ4431938
नाव : सोनल कैलाश बोरोले
पतीचे नाव: कैलाश बोरोले
घर क्रमांक :
वय : 36 लिंग : महिला
छायाचित्र उपलब्ध

944 TWJ4076899
नाव : साजित कलीम शेख
वडिलांचे नाव: कलीम शेख
घर क्रमांक :
वय : 35 लिंग : पुरुष
छायाचित्र उपलब्ध

945 TWJ4076923
नाव : अफ़रोज़ बी शेख जमील
वडिलांचे नाव: जमिल शेख
घर क्रमांक : -
वय : 40 लिंग : महिला
छायाचित्र उपलब्ध

946 TWJ4076873
नाव : नाजमीन बी शेख
पतीचे नाव: रिजवान शेख
घर क्रमांक : -
वय : 32 लिंग : महिला
छायाचित्र उपलब्ध

947 TWJ5487327
नाव : यश भास्कर नेमाडे
वडिलांचे नाव: भास्कर नेमाडे
घर क्रमांक : चिंचवाडा
वय : 23 लिंग : पुरुष
छायाचित्र उपलब्ध

948 TWJ5422878
नाव : प्रियंका किरण भालेराव
पतीचे नाव: किरण भीमराव भालेराव
घर क्रमांक : हाउसिंग सोसाय्टी
वय : 24 लिंग : महिला
छायाचित्र उपलब्ध

949 TWJ4677092
नाव : रूपाली प्रशांत सरोदे
पतीचे नाव: प्रशांत सरोदे
घर क्रमांक : 680
वय : 40 लिंग : महिला
छायाचित्र उपलब्ध

950 TWJ2920650
नाव : मयुर निळकंठ नारखेडे
वडिलांचे नाव: निळकंठ नारखेडे
घर क्रमांक : 1015
वय : 35 लिंग : पुरुष
छायाचित्र उपलब्ध

951 TWJ5373964
नाव : नाज़िया बी
पतीचे नाव: शेख तनवीर
घर क्रमांक : 1197
वय : 24 लिंग : महिला
छायाचित्र उपलब्ध

952 TWJ4076915
नाव : राहुल रमेश भालेराव
वडिलांचे नाव: रमेश भालेराव
घर क्रमांक : 1233
वय : 40 लिंग : पुरुष
छायाचित्र उपलब्ध

953 TWJ1042993
नाव : भिकारी सुपडु भालेराव
वडिलांचे नाव: सुपडु भालेराव
घर क्रमांक : 1255
वय : 50 लिंग : पुरुष
छायाचित्र उपलब्ध

954 TWJ4076907
नाव : यसमिन बि शेख
पतीचे नाव: जावेद शेख
घर क्रमांक : 1282
वय : 36 लिंग : महिला
छायाचित्र उपलब्ध

955 TWJ3177532
नाव : अरुणा शाहू
पतीचे नाव: दीपक शाहू
घर क्रमांक : 0
वय : 37 लिंग : महिला
छायाचित्र उपलब्ध

956 TWJ5745484
नाव : हुमेरा नाज़ शेख मुस्तक़िम
पतीचे नाव: शेख मुस्तक़िम शेख नूरुद्दीन
घर क्रमांक : वाहन
वय : 24 लिंग : महिला
छायाचित्र उपलब्ध

957 TWJ5768262
नाव : रुबिना आबिद तडवी
पतीचे नाव: आबिद जुम्मा ताडवी
घर क्रमांक : ,
वय : 24 लिंग : महिला
छायाचित्र उपलब्ध

958 TWJ3177508
नाव : सायमा अख्तर अ जावीद
पतीचे नाव: अ जावीद
घर क्रमांक :
वय : 35 लिंग : महिला
छायाचित्र उपलब्ध

959 TWJ3021938
नाव : शेख नदीम
वडिलांचे नाव: शेख ख़लील
घर क्रमांक :
वय : 36 लिंग : पुरुष
छायाचित्र उपलब्ध

960 TWJ3021805
नाव : शेख सद्दाम
वडिलांचे नाव: शेख अज़गर
घर क्रमांक :
वय : 34 लिंग : पुरुष
छायाचित्र उपलब्ध

961 TWJ3177417
नाव : शेख परवेज़ शेख शकील
वडिलांचे नाव: शकील शेख
घर क्रमांक :
वय : 35 लिंग : पुरुष
छायाचित्र उपलब्ध

962 TWJ3177300
नाव : हिना कौसर शेख तौसीफ़
पतीचे नाव: शेख तौसीफ़
घर क्रमांक :
वय : 34 लिंग : महिला
छायाचित्र उपलब्ध

963 TWJ4432282
नाव : यास्मिन बी
पतीचे नाव: शे अख्तर
घर क्रमांक :
वय : 34 लिंग : महिला
छायाचित्र उपलब्ध

964 TWJ3021771
नाव : शेख शाहरुख शेख अज़हर
वडिलांचे नाव: शेख अज़हर शेख सिराज
घर क्रमांक :
वय : 33 लिंग : पुरुष
छायाचित्र उपलब्ध

965 TWJ4281226
नाव : ज़िया उल हक़ शेख गयासुद्दीन
वडिलांचे नाव: शेख गयासुद्दीन
घर क्रमांक :
वय : 33 लिंग : पुरुष
छायाचित्र उपलब्ध

966 TWJ4432423
नाव : शेख जाहीर
वडिलांचे नाव: शेख युसुफ
घर क्रमांक :
वय : 33 लिंग : पुरुष
छायाचित्र उपलब्ध

967 TWJ3177169
नाव : सिद्दिक़ शेख नजमुद्दीन
वडिलांचे नाव: नीजामोदीन शेख
घर क्रमांक :
वय : 31 लिंग : पुरुष
छायाचित्र उपलब्ध

968 TWJ3021953
नाव : शेख वक़ार
वडिलांचे नाव: शेख ज़ाकिर
घर क्रमांक :
वय : 33 लिंग : पुरुष
छायाचित्र उपलब्ध

969 TWJ3177284
नाव : आसमा बी शेख आबिद
पतीचे नाव: शेख आबिद शेख
घर क्रमांक :
वय : 32 लिंग : महिला
छायाचित्र उपलब्ध

970 TWJ4076972
नाव : शबनम बी शेख अवैस
पतीचे नाव: शेख अवैस शेख यूनुस
घर क्रमांक :
वय : 31 लिंग : महिला
छायाचित्र उपलब्ध

971 TWJ3177201
नाव : शेख उमर
वडिलांचे नाव: शेख ज़ाकिर
घर क्रमांक :
वय : 32 लिंग : पुरुष
छायाचित्र उपलब्ध

972 TWJ4432233
नाव : सना आफरीन शेख शोएब
पतीचे नाव: शेख शोएब
घर क्रमांक :
वय : 31 लिंग : महिला
छायाचित्र उपलब्ध

973 TWJ4432290
नाव : गज़ाला परवीन शेख इसरार
पतीचे नाव: शे इसरार
घर क्रमांक :
वय : 31 लिंग : महिला
छायाचित्र उपलब्ध

974 TWJ4432407
नाव : अरबाज खान
वडिलांचे नाव: अफजल खान
घर क्रमांक :
वय : 30 लिंग : पुरुष
छायाचित्र उपलब्ध

975 TWJ4432415
नाव : शाहरुख शेख
वडिलांचे नाव: सलीम शेख
घर क्रमांक :
वय : 30 लिंग : पुरुष
छायाचित्र उपलब्ध

976 TWJ4432241
नाव : शरीफ़ा बी शेख अनिस मन्यार
पतीचे नाव: शे अनिस शे अहमद
घर क्रमांक :
वय : 30 लिंग : महिला
छायाचित्र उपलब्ध

977 TWJ4192480
नाव : शेख ज़ाहिद शेख अलताफ़
वडिलांचे नाव: शेख अलताफ शेख सिराज
घर क्रमांक :
वय : 30 लिंग : पुरुष
छायाचित्र उपलब्ध

978 TWJ4432209
नाव : राजीया बी
पतीचे नाव: शेख अनावर
घर क्रमांक :
वय : 29 लिंग : महिला
छायाचित्र उपलब्ध

979 TWJ4432365
नाव : शेख जावेद
वडिलांचे नाव: शेख नुरोद्दीन
घर क्रमांक :
वय : 29 लिंग : पुरुष
छायाचित्र उपलब्ध

980 TWJ4432381
नाव : शेख अबुजर
वडिलांचे नाव: शेख जाकीर
घर क्रमांक :
वय : 29 लिंग : पुरुष
छायाचित्र उपलब्ध

981 TWJ4432399
नाव : अलातामाश शेख
वडिलांचे नाव: सादुद शेख
घर क्रमांक :
वय : 29 लिंग : पुरुष
छायाचित्र उपलब्ध

982 TWJ4432340
नाव : शेख समीर
वडिलांचे नाव: शेख रफिक
घर क्रमांक :
वय : 28 लिंग : पुरुष
छायाचित्र उपलब्ध

983 TWJ4432324
नाव : शेख शकीब
वडिलांचे नाव: शेखअफसर
घर क्रमांक :
वय : 28 लिंग : पुरुष
छायाचित्र उपलब्ध

984 TWJ3021821
नाव : अफजल शे निसार शे अफजल शे
वडिलांचे नाव: निसार शे निसार शे
घर क्रमांक :
वय : 34 लिंग : पुरुष
छायाचित्र उपलब्ध

985 TWJ3177375
नाव : प्रवीण सत्यवान अवसरमल
वडिलांचे नाव: सत्यवान अवसरमल
घर क्रमांक :
वय : 33 लिंग : पुरुष
छायाचित्र उपलब्ध

986 TWJ2814044
नाव : ज्ञानेश्वर बळीराम भालेराव
वडिलांचे नाव: बळीराम भालेराव
घर क्रमांक : 1249
वय : 38 लिंग : पुरुष
छायाचित्र उपलब्ध

987 TWJ2814218
नाव : कविता किशोर भालेराव
पतीचे नाव: किशोर भालेराव
घर क्रमांक :
वय : 37 लिंग : महिला
छायाचित्र उपलब्ध

988 TWJ2814069
नाव : किरण भिमराव भालेराव
वडिलांचे नाव: भिमराव भालेराव
घर क्रमांक :
वय : 34 लिंग : पुरुष
छायाचित्र उपलब्ध

989 TWJ4355905
नाव : हिरामण गौतम भालेराव
वडिलांचे नाव: गौतम भालेराव
घर क्रमांक :
वय : 32 लिंग : पुरुष
छायाचित्र उपलब्ध

990 TWJ4432266
नाव : सरजा प्रभाकर भालेराव
पतीचे नाव: प्रभाकर भालेराव
घर क्रमांक :
वय : 36 लिंग : महिला
छायाचित्र उपलब्ध

991 TWJ4432373
नाव : वैभव संजय भंगाळे
वडिलांचे नाव: संजय भंगाळे
घर क्रमांक :
वय : 28 लिंग : पुरुष
छायाचित्र उपलब्ध

992 TWJ3021904
नाव : तुषार वासुदेव भारंबे
वडिलांचे नाव: वासुदेव भारंबे
घर क्रमांक :
वय : 36 लिंग : पुरुष
छायाचित्र उपलब्ध

993 TWJ3177565
नाव : योगिता महेंद्र बोरोले
पतीचे नाव: महेंद्र बोरोले
घर क्रमांक :
वय : 38 लिंग : महिला
छायाचित्र उपलब्ध

994 TWJ4432100
नाव : सागर प्रमोद बोरोले
वडिलांचे नाव: प्रमोद बोरोले
घर क्रमांक :
वय : 34 लिंग : पुरुष
छायाचित्र उपलब्ध

995 TWJ4432001
नाव : हर्षाली हर्षल बोरोले
वडिलांचे नाव: हर्षल बोरोले
घर क्रमांक :
वय : 29 लिंग : महिला
छायाचित्र उपलब्ध

996 TWJ4432134
नाव : कल्याणी सागर बोरोले
पतीचे नाव: सागर बोरोले
घर क्रमांक :
वय : 28 लिंग : महिला
छायाचित्र उपलब्ध

997 TWJ3177797
नाव : पल्लवी चेतन चौधरी
पतीचे नाव: चेतन चौधरी
घर क्रमांक :
वय : 34 लिंग : महिला
छायाचित्र उपलब्ध

998 TWJ3177722
नाव : गोविंदा रविंद्र चिंचोलकर
वडिलांचे नाव: रविंद्र चिंचोलकर
घर क्रमांक :
वय : 33 लिंग : पुरुष
छायाचित्र उपलब्ध

999 TWJ4432167
नाव : आशा हितेंद्र फेगडे
वडिलांचे नाव: हितेंद्र फेगडे
घर क्रमांक :
वय : 30 लिंग : महिला
छायाचित्र उपलब्ध

1000 TWJ4432027
नाव : निकिता भास्कर गारसे
वडिलांचे नाव: भास्कर गारसे
घर क्रमांक :
वय : 29 लिंग : महिला
छायाचित्र उपलब्ध

1001 TWJ4432258
नाव : उज्वला सीताराम इंगळे
वडिलांचे नाव: सीताराम इंगळे
घर क्रमांक :
वय : 47 लिंग : महिला
छायाचित्र उपलब्ध

1002 TWJ4281275
नाव : मुमताजबी अब्दुला खानखान
पतीचे नाव: अब्दुला खान
घर क्रमांक :
वय : 51 लिंग : महिला
छायाचित्र उपलब्ध

1003 TWJ3177516
नाव : मोहसीन बसीर खान
वडिलांचे नाव: बसीर खान
घर क्रमांक :
वय : 37 लिंग : पुरुष
छायाचित्र उपलब्ध

1004 TWJ4432274
नाव : आसमा बी रिज़वान खान
पतीचे नाव: रिज़वान खान अफसर खान
घर क्रमांक :
वय : 37 लिंग : महिला
छायाचित्र उपलब्ध

1005 TWJ3177433
नाव : मोसीम रहमान खाटीक
वडिलांचे नाव: रहमान खाटीक
घर क्रमांक :
वय : 34 लिंग : पुरुष
छायाचित्र उपलब्ध

1006 TWJ4432191
नाव : रक्षा भूषण लोंढे
पतीचे नाव: भूषण दिनकर लोंढे
घर क्रमांक :
वय : 31 लिंग : महिला
छायाचित्र उपलब्ध

1007 TWJ3177714
नाव : रजनी चंद्रकांत महाजन
पतीचे नाव: चंद्रकांत महाजन
घर क्रमांक :
वय : 74 लिंग : महिला
छायाचित्र उपलब्ध

1008 TWJ4431961
नाव : शुभांगी देवेंद्र महाजन
पतीचे नाव: देवेंद्र महाजन
घर क्रमांक :
वय : 32 लिंग : महिला
छायाचित्र उपलब्ध

1009 TWJ4432159
नाव : चैताली उल्हास महाजन
पतीचे नाव: उल्हास महाजन
घर क्रमांक :
वय : 29 लिंग : महिला
छायाचित्र उपलब्ध

1010 TWJ4431987
नाव : किरण अरुण महाजन
वडिलांचे नाव: अरुण महाजन
घर क्रमांक :
वय : 29 लिंग : पुरुष
छायाचित्र उपलब्ध

1011 TWJ4432183
नाव : प्रतिक सुनील महाजन
वडिलांचे नाव: सुनील महाजन
घर क्रमांक :
वय : 29 लिंग : पुरुष
छायाचित्र उपलब्ध

1012 TWJ3021854
नाव : इकबरल अजीज मन्यार
वडिलांचे नाव: अजीज मन्यार
घर क्रमांक :
वय : 34 लिंग : पुरुष
छायाचित्र उपलब्ध

1013 TWJ3177524
नाव : खैरुन्नीसाबी नईम मन्यार
पतीचे नाव: नईम मन्यार
घर क्रमांक :
वय : 38 लिंग : महिला
छायाचित्र उपलब्ध

1014 TWJ3177268
नाव : अन्वर रफीक मन्यार
वडिलांचे नाव: रफीक मन्यार
घर क्रमांक :
वय : 31 लिंग : पुरुष
छायाचित्र उपलब्ध

1015 TWJ4281218
नाव : अजीज युसुफ मन्यार
वडिलांचे नाव: युसुफ मन्यार
घर क्रमांक :
वय : 30 लिंग : पुरुष
छायाचित्र उपलब्ध

1016 TWJ4281317
नाव : नुरजानाबी सुपडु मन्यार
वडिलांचे नाव: सुपडु मन्यार
घर क्रमांक :
वय : 30 लिंग : महिला
छायाचित्र उपलब्ध

1017 TWJ4432308
नाव : शेख वासिम मन्यार
वडिलांचे नाव: शेख अक्रम मन्यार
घर क्रमांक :
वय : 29 लिंग : पुरुष
छायाचित्र उपलब्ध

1018 TWJ4432332
नाव : मुजाहिद रऊफ मन्यार
वडिलांचे नाव: रउफ मन्यार
घर क्रमांक :
वय : 28 लिंग : पुरुष
छायाचित्र उपलब्ध

1019 TWJ3177672
नाव : महेंद्र खेमचंद्र बोरोले
वडिलांचे नाव: खेमचंद्र बोरोले
घर क्रमांक :
वय : 45 लिंग : पुरुष
छायाचित्र उपलब्ध

1020 TWJ3177623
नाव : कोमल कुशल नेमाडे
पतीचे नाव: कुशल नेमाडे
घर क्रमांक :
वय : 40 लिंग : महिला
छायाचित्र उपलब्ध

1021 TWJ4432175
नाव : अमित प्रविण नेमाडे
वडिलांचे नाव: प्रविण नेमाडे
घर क्रमांक :
वय : 30 लिंग : पुरुष
छायाचित्र उपलब्ध

1022 TWJ4431946
नाव : टिनेश दिनकर नेमाडे
वडिलांचे नाव: दिनकर नेमाडे
घर क्रमांक :
वय : 28 लिंग : पुरुष
छायाचित्र उपलब्ध

1023 TWJ4431979
नाव : देवेंद्र बळीराम नेमाडे
वडिलांचे नाव: बळीराम नेमाडे
घर क्रमांक :
वय : 28 लिंग : पुरुष
छायाचित्र उपलब्ध

1024 TWJ3177441
नाव : धनश्री निलेश नेमाडे
पतीचे नाव: निलेश धनाजी नेमाडे
घर क्रमांक : 1457
वय : 35 लिंग : महिला
छायाचित्र उपलब्ध

1025 TWJ4077053
नाव : निखिल रमेश पाटील
वडिलांचे नाव: रमेश पाटील
घर क्रमांक :
वय : 34 लिंग : पुरुष
छायाचित्र उपलब्ध

1026 TWJ4432035
नाव : तनुजा योगेश पाटील
पतीचे नाव: योगेश पाटील
घर क्रमांक :
वय : 34 लिंग : महिला
छायाचित्र उपलब्ध

1027 TWJ3177359
नाव : संदीप विलास पाटील
वडिलांचे नाव: विलास पाटील
घर क्रमांक :
वय : 33 लिंग : पुरुष
छायाचित्र उपलब्ध

1028 TWJ4431995
नाव : देवेंद्र वासुदेव पाटील
वडिलांचे नाव: वासुदेव पाटील
घर क्रमांक :
वय : 33 लिंग : पुरुष
छायाचित्र उपलब्ध

1029 TWJ3177177
नाव : पवन विकास पाटील
वडिलांचे नाव: विकास पाटील
घर क्रमांक :
वय : 31 लिंग : पुरुष
छायाचित्र उपलब्ध

1030 TWJ3177144
नाव : निखील हेमंत पाटील
वडिलांचे नाव: हेमंत पाटील
घर क्रमांक :
वय : 30 लिंग : पुरुष
छायाचित्र उपलब्ध

1031 TWJ4432142
नाव : निकिता मयूर पाटील
पतीचे नाव: मयूर पाटील
घर क्रमांक :
वय : 31 लिंग : महिला
छायाचित्र उपलब्ध

1032 TWJ4432118
नाव : ईश्वर नरेंद्र पाटील
वडिलांचे नाव: नरेंद्र पाटील
घर क्रमांक :
वय : 30 लिंग : पुरुष
छायाचित्र उपलब्ध

1033 TWJ4432126
नाव : नकुल नरेंद्र पाटील
वडिलांचे नाव: नरेंद्र पाटील
घर क्रमांक :
वय : 28 लिंग : पुरुष
छायाचित्र उपलब्ध

1034 TWJ4432449
नाव : हेमंत सुरेश सैतावाल
वडिलांचे नाव: सुरेश सैतावाल
घर क्रमांक :
वय : 29 लिंग : पुरुष
छायाचित्र उपलब्ध

1035 TWJ1436898
नाव : राहुल यशवंत साळुके
वडिलांचे नाव: यशवंत साळुके
घर क्रमांक :
वय : 35 लिंग : पुरुष
छायाचित्र उपलब्ध

1036 TWJ3177185
नाव : योगेश रविंद्र साळुंके
वडिलांचे नाव: रविंद्र साळुंके
घर क्रमांक :
वय : 30 लिंग : पुरुष
छायाचित्र उपलब्ध

1037 TWJ4432043
नाव : मंगेश रावेंद्र साळुंके
आईचे नाव: रावेंद्र साळुंके
घर क्रमांक :
वय : 29 लिंग : पुरुष
छायाचित्र उपलब्ध

1038 TWJ3177763
नाव : पुष्पक मुकंद सरोदे
वडिलांचे नाव: मुकंद सरोदे
घर क्रमांक :
वय : 34 लिंग : पुरुष
छायाचित्र उपलब्ध

1039 TWJ3021839
नाव : चेतन दिलीप सरोदे
वडिलांचे नाव: दिलीप सरोदे
घर क्रमांक :
वय : 33 लिंग : पुरुष
छायाचित्र उपलब्ध

1040 TWJ3177136
नाव : रितेश शरद सरोदे
वडिलांचे नाव: शरद सरोदे
घर क्रमांक :
वय : 31 लिंग : पुरुष
छायाचित्र उपलब्ध

1041 TWJ4432431
नाव : हर्षल किशोर सरोदे
वडिलांचे नाव: किशोर सरोदे
घर क्रमांक :
वय : 29 लिंग : पुरुष
छायाचित्र उपलब्ध

1042 TWJ4281234
नाव : सरफराज कलाम शेख
वडिलांचे नाव: कलाम शेख
घर क्रमांक :
वय : 46 लिंग : पुरुष
छायाचित्र उपलब्ध

1043 TWJ4281325
नाव : नसरीनबी सरफराज शेख
पतीचे नाव: सरफराज शेख
घर क्रमांक :
वय : 41 लिंग : महिला
छायाचित्र उपलब्ध

1044 TWJ3177573
नाव : रोशन बी शेख शहाबुद्दीन
पतीचे नाव: शाहाबुदीन शेख
घर क्रमांक :
वय : 40 लिंग : महिला
छायाचित्र उपलब्ध

1045 TWJ3177607
नाव : मोहसीन कुतुबुदीन शेख
वडिलांचे नाव: कुतुबुदीन शेख
घर क्रमांक :
वय : 39 लिंग : पुरुष
छायाचित्र उपलब्ध

1046 TWJ4281333
नाव : रोशनबानो आसीफ शेख
पतीचे नाव: आसीफ शेख
घर क्रमांक :
वय : 39 लिंग : महिला
छायाचित्र उपलब्ध

1047 TWJ4281309
नाव : जरीनाबी युसुफ शेख
पतीचे नाव: युसुफ शेख
घर क्रमांक :
वय : 39 लिंग : महिला
छायाचित्र उपलब्ध

1048 TWJ3177557
नाव : शाहीन परवीन शेख
पतीचे नाव: मोहसीन शेख
घर क्रमांक :
वय : 37 लिंग : महिला
छायाचित्र उपलब्ध

1049 TWJ3177540
नाव : रुबीनाबी मुदस्सर शेख
पतीचे नाव: मुदस्सर शेख
घर क्रमांक :
वय : 37 लिंग : महिला
छायाचित्र उपलब्ध

1050 TWJ4432217
नाव : तहज़ीब जहान शेख
पतीचे नाव: तौफिक शेख
घर क्रमांक :
वय : 36 लिंग : महिला
छायाचित्र उपलब्ध

1051 TWJ3177466
नाव : इमरान महबुब शेख
वडिलांचे नाव: महबुब शेख
घर क्रमांक :
वय : 36 लिंग : पुरुष
छायाचित्र उपलब्ध

1052 TWJ3021862
नाव : सलमान शेख
वडिलांचे नाव: अजगर शेख
घर क्रमांक :
वय : 35 लिंग : पुरुष
छायाचित्र उपलब्ध

1053 TWJ3177425
नाव : तौसीफ हुसेन शेख
वडिलांचे नाव: हुसेन शेख
घर क्रमांक :
वय : 34 लिंग : पुरुष
छायाचित्र उपलब्ध

1054 TWJ3177474
नाव : नरगीसबी माजीद शेख
वडिलांचे नाव: माजीद शेख
घर क्रमांक :
वय : 34 लिंग : महिला
छायाचित्र उपलब्ध

1055 TWJ3177391
नाव : फरीदोसबी अन्सर शेखा
वडिलांचे नाव: अन्सर शेखा
घर क्रमांक :
वय : 33 लिंग : महिला
छायाचित्र उपलब्ध

1056 TWJ3177383
नाव : रुबीनाबी इस्माईल शेख
वडिलांचे नाव: इस्माईल शेख
घर क्रमांक :
वय : 32 लिंग : महिला
छायाचित्र उपलब्ध

1057 TWJ3021755
नाव : अरफात शेख
वडिलांचे नाव: ऐनोद्दीन शेख
घर क्रमांक :
वय : 33 लिंग : पुरुष
छायाचित्र उपलब्ध

1058 TWJ4281291
नाव : फरहीनबी परवेज शेख
पतीचे नाव: परवेज शेख
घर क्रमांक :
वय : 31 लिंग : महिला
छायाचित्र उपलब्ध

1059 TWJ4077202
नाव : अहफाज नजमोद्दीन शेख
वडिलांचे नाव: नजमोद्दीन शेख
घर क्रमांक :
वय : 30 लिंग : पुरुष
छायाचित्र उपलब्ध

1060 TWJ4281242
नाव : शेख आसिफ़ शेख महबूब
वडिलांचे नाव: महेबुब शेख
घर क्रमांक : 601/2
वय : 30 लिंग : पुरुष
छायाचित्र उपलब्ध

1061 TWJ4281283
नाव : नसीम बी शेख
पतीचे नाव: इम्रान शेख
घर क्रमांक :
वय : 31 लिंग : महिला
छायाचित्र उपलब्ध

1062 TWJ4281259
नाव : शेख राशिक अ राज़ीक
वडिलांचे नाव: शेख राज़ीक शेख अनवर
घर क्रमांक :
वय : 30 लिंग : पुरुष
छायाचित्र उपलब्ध

1063 TWJ4281267
नाव : अबुजर अकरम शेख
वडिलांचे नाव: अकरम शेख
घर क्रमांक :
वय : 30 लिंग : पुरुष
छायाचित्र उपलब्ध

1064 TWJ3021920
नाव : नसरीन बी इमरान शेख
पतीचे नाव: इमरान शेख
घर क्रमांक :
वय : 36 लिंग : महिला
छायाचित्र उपलब्ध

1065 TWJ3021888
नाव : फरहाना बानो इरफान शेख
पतीचे नाव: इरफान शेख
घर क्रमांक :
वय : 34 लिंग : महिला
छायाचित्र उपलब्ध

1066 TWJ3021870
नाव : शाहिद सईद शेख
वडिलांचे नाव: सईद शेख
घर क्रमांक :
वय : 33 लिंग : पुरुष
छायाचित्र उपलब्ध

1067 TWJ3021946
नाव : सिदीक शकिल शेख
वडिलांचे नाव: शकिल शेख
घर क्रमांक :
वय : 33 लिंग : पुरुष
छायाचित्र उपलब्ध

1068 TWJ3177250
नाव : शेख आकिब शेख यूनुस
वडिलांचे नाव: युनिस शेख
घर क्रमांक :
वय : 33 लिंग : पुरुष
छायाचित्र उपलब्ध

1069 TWJ2814226
नाव : आसीफ सत्तार शेख
वडिलांचे नाव: सत्तार शेख
घर क्रमांक : 1242
वय : 35 लिंग : पुरुष
छायाचित्र उपलब्ध

1070 TWJ3177698
नाव : शहनाजबी बशीर खान
पतीचे नाव: बशीर खान
घर क्रमांक :
वय : 54 लिंग : महिला
छायाचित्र उपलब्ध

1071 TWJ2814176
नाव : दिपक साहेबराव तायडे
वडिलांचे नाव: साहेबराव तायडे
घर क्रमांक : 1286
वय : 40 लिंग : पुरुष
छायाचित्र उपलब्ध

1072 TWJ2814184
नाव : मनोरमा दिपक तायडे
पतीचे नाव: दिपक तायडे
घर क्रमांक : 1286
वय : 36 लिंग : महिला
छायाचित्र उपलब्ध

1073 TWJ4432225
नाव : मंदाबाई शांताराम ठाकरे
पतीचे नाव: शांताराम ठाकरे
घर क्रमांक :
वय : 38 लिंग : महिला
छायाचित्र उपलब्ध

1074 TWJ3177110
नाव : हितेश अशोक वारके
वडिलांचे नाव: अशोक वारके
घर क्रमांक :
वय : 31 लिंग : पुरुष
छायाचित्र उपलब्ध

1075 TWJ3021912
नाव : ज्याती ललित झांबरे
पतीचे नाव: ललित झांबरे
घर क्रमांक :
वय : 35 लिंग : महिला
छायाचित्र उपलब्ध

1076 TWJ3177755
नाव : गुजंन लिलाधर झोपे
वडिलांचे नाव: लिलाधर झोपे
घर क्रमांक :
वय : 33 लिंग : महिला
छायाचित्र उपलब्ध

1077 TWJ4600904
नाव : रिज़वाना आसिफ़ शेख
पतीचे नाव: आसिफ़ शेख
घर क्रमांक : -
वय : 37 लिंग : महिला
छायाचित्र उपलब्ध

1078 TWJ4077152
नाव : देवचंद केशव भारंबे
वडिलांचे नाव: केशव भारंबे
घर क्रमांक : -
वय : 34 लिंग : पुरुष
छायाचित्र उपलब्ध

1079 TWJ4077145
नाव : भारती देवंचंद भारंबे
पतीचे नाव: देवंचंद भारंबे
घर क्रमांक : -
वय : 59 लिंग : महिला
छायाचित्र उपलब्ध

1080 TWJ5335773
नाव : काजल बुंदेले
पतीचे नाव: दिलीप बुंदेले
घर क्रमांक : -
वय : 28 लिंग : महिला
छायाचित्र उपलब्ध

1081 TWJ4772570
नाव : विश्वास गाढे
वडिलांचे नाव: फकिरा गाढे
घर क्रमांक : -
वय : 27 लिंग : पुरुष
छायाचित्र उपलब्ध

1082 TWJ5336169
नाव : अनिता पाटील
पतीचे नाव: महेंद्र पाटील
घर क्रमांक : -
वय : 35 लिंग : महिला
छायाचित्र उपलब्ध

1083 TWJ4674917
नाव : सागर अशोक पाटील
वडिलांचे नाव: अशोक पाटील
घर क्रमांक : -
वय : 30 लिंग : पुरुष
छायाचित्र उपलब्ध

1084 TWJ4674891
नाव : वैभव अशोक पाटील
वडिलांचे नाव: अशोक पाटील
घर क्रमांक : -
वय : 26 लिंग : पुरुष
छायाचित्र उपलब्ध

1085 TWJ4077194
नाव : निसार अजिज शेख
वडिलांचे नाव: अजिज शेख
घर क्रमांक : -
वय : 30 लिंग : पुरुष
छायाचित्र उपलब्ध

1086 TWJ5344452
नाव : स्नेहा ठाकरे
वडिलांचे नाव: आनंदा ठाकरे
घर क्रमांक : -
वय : 23 लिंग : महिला
छायाचित्र उपलब्ध

1087 TWJ5193701
नाव : पंढरीनाथ किरन्गे
वडिलांचे नाव: दामोदर किरन्गे
घर क्रमांक : 00
वय : 62 लिंग : पुरुष
छायाचित्र उपलब्ध

1088 TWJ5416615
नाव : आफ्रिन बी शेख
पतीचे नाव: ज़हीर शेख
घर क्रमांक : 00
वय : 27 लिंग : महिला
छायाचित्र उपलब्ध

1089 TWJ5448303
नाव : हफिजा बी शेख नबी शेख मन्यार
पतीचे नाव: शेख नबी शेख मन्यार
घर क्रमांक : चिनावल
वय : 63 लिंग : महिला
छायाचित्र उपलब्ध

1090 TWJ5420328
नाव : तुषार भालेराव
वडिलांचे नाव: भिकारी भालेराव
घर क्रमांक : चिनावल
वय : 22 लिंग : पुरुष
छायाचित्र उपलब्ध

1091 TWJ5487434
नाव : दिपाली नेमाडे
पतीचे नाव: अमित प्रवीण नेमाडे
घर क्रमांक : चिंच वाडा
वय : 26 लिंग : महिला
छायाचित्र उपलब्ध

1092 TWJ5448477
नाव : नज़मीन बी शेख आसिफ़
पतीचे नाव: शेख आसिफ़
घर क्रमांक : हज़रत उमर फ़ारुक़
वय : 23 लिंग : महिला
छायाचित्र उपलब्ध

1093 TWJ5453287
नाव : फ़ीरदोस बानो शेख साबीर
पतीचे नाव: शेख साबीर
घर क्रमांक : हज़रत सिद्दिक़
वय : 26 लिंग : महिला
छायाचित्र उपलब्ध

1094 TWJ5462718
नाव : कमरूनिस्सा बी अली
पतीचे नाव: साजिद अली
घर क्रमांक : हज़रत उमर फ़ारूक़ आज़म
वय : 40 लिंग : महिला
छायाचित्र उपलब्ध

1095 TWJ5449020
नाव : सरिया बी शेख अबूज़ार
पतीचे नाव: शेख अबुजार
घर क्रमांक : हज़रत उमर फरुके
वय : 26 लिंग : महिला
छायाचित्र उपलब्ध

1096 TWJ5453576
नाव : महेक बी अरबाज़ खान
पतीचे नाव: अरबाज़ खान
घर क्रमांक : हज़रत उस्मने गरी
वय : 23 लिंग : महिला
छायाचित्र उपलब्ध

1097 TWJ5419445
नाव : पवन गाढे
वडिलांचे नाव: फकिरा गाढे
घर क्रमांक : जुना बौद्ध वाडा
वय : 26 लिंग : पुरुष
छायाचित्र उपलब्ध

1098 TWJ5420864
नाव : प्रतीक्षा गाढे
वडिलांचे नाव: फकिरा गाढे
घर क्रमांक : जुना बौध वाडा
वय : 24 लिंग : महिला
छायाचित्र उपलब्ध

1099 TWJ5439898
नाव : हेमल रितेश सरोदे
पतीचे नाव: रितेश सरोदे
घर क्रमांक : कुंभारखेडा रोड
वय : 25 लिंग : महिला
छायाचित्र उपलब्ध

1100 TWJ5450770
नाव : तरन्नुम बी ज़ुबेर खाटिक
पतीचे नाव: ज़ुबेर खाटिक
घर क्रमांक : मण्यार वाडा
वय : 36 लिंग : महिला
छायाचित्र उपलब्ध

1101 TWJ4192316
नाव : हर्षल अनिल पाटील
वडिलांचे नाव: अनिल पाटील
घर क्रमांक : 11
वय : 34 लिंग : पुरुष
छायाचित्र उपलब्ध

1102 TWJ4077129
नाव : जाकिर जहागिर शे
वडिलांचे नाव: जहागिर शे.
घर क्रमांक : 11
वय : 35 लिंग : पुरुष
छायाचित्र उपलब्ध

1103 TWJ4678843
नाव : शेख साबीर शेख जहांगीर शेख
वडिलांचे नाव: जहांगीर शेख
घर क्रमांक : 11
वय : 31 लिंग : पुरुष
छायाचित्र उपलब्ध

1104 TWJ4821880
नाव : कौसर तस्लीम
पतीचे नाव: शेख शफ़ीक़
घर क्रमांक : 41
वय : 36 लिंग : महिला
छायाचित्र उपलब्ध

1105 TWJ5487418
नाव : हेमांगी नेमाडे
पतीचे नाव: हर्षल नेमाडे
घर क्रमांक : 100
वय : 28 लिंग : महिला
छायाचित्र उपलब्ध

1106 TWJ4541603
नाव : अकिब आरिफ शैख
वडिलांचे नाव: आरिफ शैख
घर क्रमांक : 123
वय : 29 लिंग : पुरुष
छायाचित्र उपलब्ध

1107 TWJ4077293
नाव : अजय ब्रिजलाल कोचुरे
वडिलांचे नाव: ब्रिजलाल कोचुरे
घर क्रमांक : 268
वय : 31 लिंग : पुरुष
छायाचित्र उपलब्ध

1108 TWJ4192605
नाव : परविनबी जाकीर शेख
पतीचे नाव: जाकीर शेख
घर क्रमांक : 29-1
वय : 45 लिंग : महिला
छायाचित्र उपलब्ध

1109 TWJ4077178
नाव : हर्षल रामा बावस्कर
वडिलांचे नाव: रामा बावस्कर
घर क्रमांक : 642
वय : 33 लिंग : पुरुष
छायाचित्र उपलब्ध

1110 TWJ4077012
नाव : शेख आबिद शेख अज़ीज़
वडिलांचे नाव: शेख अज़ीज़
घर क्रमांक : 650
वय : 36 लिंग : पुरुष
छायाचित्र उपलब्ध

1111 TWJ4510343
नाव : गौरव हेमंत पाटील
वडिलांचे नाव: हेमंत पाटील
घर क्रमांक : 672
वय : 29 लिंग : पुरुष
छायाचित्र उपलब्ध

1112 TWJ4674784
नाव : निशांत किशोर चौधरी
वडिलांचे नाव: किशोर चौधरी
घर क्रमांक : 881
वय : 26 लिंग : पुरुष
छायाचित्र उपलब्ध

1113 TWJ4674909
नाव : जयेश वसंत चौधरी
वडिलांचे नाव: वसंत चौधरी
घर क्रमांक : 885
वय : 27 लिंग : पुरुष
छायाचित्र उपलब्ध

1114 TWJ4192506
नाव : प्रदिप काशिनाथ पाटील
वडिलांचे नाव: काशिनाथ पाटील
घर क्रमांक : 887
वय : 32 लिंग : पुरुष
छायाचित्र उपलब्ध

1115 TWJ1042423
नाव : अजय कन्हैया नेमाडे
वडिलांचे नाव: कन्हैया नेमाडे
घर क्रमांक : 888
वय : 38 लिंग : पुरुष
छायाचित्र उपलब्ध

1116 TWJ1042431
नाव : राजेंद्र कन्हैया नेमाडे
वडिलांचे नाव: कन्हैया नेमाडे
घर क्रमांक : 888
वय : 36 लिंग : पुरुष
छायाचित्र उपलब्ध

1117 TWJ1042753
नाव : प्रियंका भास्कर भिरुड
पतीचे नाव: भास्कर भिरुड
घर क्रमांक : 908
वय : 37 लिंग : महिला
छायाचित्र उपलब्ध

1118 TWJ4679106
नाव : शेख आक़ीब शेख नईम
वडिलांचे नाव: शेख नईम
घर क्रमांक : 918
वय : 27 लिंग : पुरुष
छायाचित्र उपलब्ध

1119 TWJ4679049
नाव : अफ़साना बी शेख निसार
पतीचे नाव: शेख निसार
घर क्रमांक : 950
वय : 29 लिंग : महिला
छायाचित्र उपलब्ध

1120 TWJ4621322
नाव : मोहम्मद अतीक़
वडिलांचे नाव: शेख फ़रीद
घर क्रमांक : 956
वय : 25 लिंग : पुरुष
छायाचित्र उपलब्ध

1121 TWJ4192563
नाव : शेख ज़हीर शेख हारून
वडिलांचे नाव: हारुन शेख
घर क्रमांक : 956
वय : 31 लिंग : पुरुष
छायाचित्र उपलब्ध

1122 TWJ4077343
नाव : युनुस बिसमील्ला पिंजारी
वडिलांचे नाव: बिसमील्ला पिंजारी
घर क्रमांक : 969
वय : 32 लिंग : पुरुष
छायाचित्र उपलब्ध

1123 TWJ4077277
नाव : मुस्तकीम नुरुद्दिन शेख
वडिलांचे नाव: नुरुद्दिन शेख
घर क्रमांक : 974
वय : 31 लिंग : पुरुष
छायाचित्र उपलब्ध

1124 TWJ4510327
नाव : किर्ती चतुर महाजन
वडिलांचे नाव: चतुर महाजन
घर क्रमांक : 978
वय : 28 लिंग : महिला
छायाचित्र उपलब्ध

1125 TWJ4510335
नाव : वैभव चतुर महाजन
वडिलांचे नाव: चतुर महाजन
घर क्रमांक : 978
वय : 28 लिंग : पुरुष
छायाचित्र उपलब्ध

1126 TWJ4192522
नाव : प्रभावती धनराज चौधरी
पतीचे नाव: धनराज चौधरी
घर क्रमांक : 997
वय : 48 लिंग : महिला
छायाचित्र उपलब्ध

1127 TWJ4192514
नाव : राहुल गंभीर महाजन
वडिलांचे नाव: गंभीर महाजन
घर क्रमांक : 1088
वय : 30 लिंग : पुरुष
छायाचित्र उपलब्ध

1128 TWJ1042332
नाव : भारती ज्ञानेश्वर नेमाडे
पतीचे नाव: ज्ञानेश्वर नेमाडे
घर क्रमांक : 1099
वय : 40 लिंग : महिला
छायाचित्र उपलब्ध

1129 TWJ4077087
नाव : वेशाली किरण नेमाडे
पतीचे नाव: किरण नेमाडे
घर क्रमांक : 1100
वय : 39 लिंग : महिला
छायाचित्र उपलब्ध

1130 TWJ3505682
नाव : पुष्कर संजिव महाजन
वडिलांचे नाव: संजिव महाजन
घर क्रमांक : 1102
वय : 36 लिंग : पुरुष
छायाचित्र उपलब्ध

1131 TWJ1436989
नाव : तनुजा अमोल महाजन
पतीचे नाव: अमोल महाजन
घर क्रमांक : 1122
वय : 38 लिंग : महिला
छायाचित्र उपलब्ध

1132 TWJ4077004
नाव : मेहराज बी शे
पतीचे नाव: इसराज शे
घर क्रमांक : 1125
वय : 34 लिंग : महिला
छायाचित्र उपलब्ध

1133 TWJ4678892
नाव : शबाना बी शेख अफसर
पतीचे नाव: शेख अफसर
घर क्रमांक : 1126
वय : 38 लिंग : महिला
छायाचित्र उपलब्ध

1134 TWJ4261079
नाव : रोशन बानो शेख आरिफ़
पतीचे नाव: शे. आरिफ शेख
घर क्रमांक : 1127
वय : 40 लिंग : महिला
छायाचित्र उपलब्ध

1135 TWJ4077400
नाव : शहनाज़ बी शेख अज़हर
पतीचे नाव: शेख अज़हर शेख सिराज
घर क्रमांक : 1157
वय : 48 लिंग : महिला
छायाचित्र उपलब्ध

1136 TWJ4192340
नाव : शेख आबिद शेख अलताफ़
वडिलांचे नाव: शेख अल्ताफ शेख
घर क्रमांक : 1128
वय : 41 लिंग : पुरुष
छायाचित्र उपलब्ध

1137 TWJ4192332
नाव : अंजुम बी आबीद शेख
पतीचे नाव: आबिद शेख
घर क्रमांक : 1128
वय : 41 लिंग : महिला
छायाचित्र उपलब्ध

1138 TWJ4469680
नाव : शाहेदा बी
पतीचे नाव: शेख कलीम
घर क्रमांक : 1129
वय : 37 लिंग : महिला
छायाचित्र उपलब्ध

1139 TWJ1042969
नाव : कलीम शेख खलील शेख
वडिलांचे नाव: शेख खलील शेख
घर क्रमांक : 1129
वय : 38 लिंग : पुरुष
छायाचित्र उपलब्ध

1140 TWJ4679080
नाव : रौशन बी शेख ख़लील
पतीचे नाव: शेख ख़लील
घर क्रमांक : 1133
वय : 39 लिंग : महिला
छायाचित्र उपलब्ध

1141 TWJ1042977
नाव : परविणबी शेख नाशिर शेख
पतीचे नाव: शेख नाशिर शेख
घर क्रमांक : 1139
वय : 36 लिंग : महिला
छायाचित्र उपलब्ध

1142 TWJ2920841
नाव : इस्माइल शे कमाल शेख
वडिलांचे नाव: शे कमाल शेख
घर क्रमांक : 1139
वय : 35 लिंग : पुरुष
छायाचित्र उपलब्ध

1143 TWJ4679221
नाव : शेख रिज़वान शीख रियाज़
वडिलांचे नाव: शेख रियाज़
घर क्रमांक : 1141
वय : 26 लिंग : पुरुष
छायाचित्र उपलब्ध

1144 TWJ1042175
नाव : शाहिद शेख शकील शेख
वडिलांचे नाव: शेख शकील शेख
घर क्रमांक : 1141
वय : 36 लिंग : पुरुष
छायाचित्र उपलब्ध

1145 TWJ4192456
नाव : आदिल नाजीम शेख
वडिलांचे नाव: नाजीम शेख
घर क्रमांक : 1141
वय : 30 लिंग : पुरुष
छायाचित्र उपलब्ध

1146 TWJ4679205
नाव : अमीना बी शेख आकिब
पतीचे नाव: शेख आकिब शेख यूनुस
घर क्रमांक : 1154
वय : 29 लिंग : महिला
छायाचित्र उपलब्ध

1147 TWJ4679189
नाव : शेख वसीम शेख अज़हर
वडिलांचे नाव: शेख अज़हर शेख सिराज
घर क्रमांक : 1157
वय : 25 लिंग : पुरुष
छायाचित्र उपलब्ध

1148 TWJ4469722
नाव : शेख करीम
वडिलांचे नाव: शेख अमीन
घर क्रमांक : 1163
वय : 29 लिंग : पुरुष
छायाचित्र उपलब्ध

1149 TWJ1042779
नाव : साबीर अजगर शेख
वडिलांचे नाव: अजगर शेख
घर क्रमांक : 1165
वय : 35 लिंग : पुरुष
छायाचित्र उपलब्ध

1150 TWJ4076949
नाव : शेख मुस्तक़िम
वडिलांचे नाव: शेख क़ुतबुद्दीन
घर क्रमांक : 1166
वय : 30 लिंग : पुरुष
छायाचित्र उपलब्ध

1151 TWJ4192365
नाव : जुबेरशेख जब्बार खाटीक
आईचे नाव: मौमुदाबी खाटीक
घर क्रमांक : 1168
वय : 39 लिंग : पुरुष
छायाचित्र उपलब्ध

1152 TWJ1042100
नाव : लिना प्रल्हाद सरोदे
वडिलांचे नाव: प्रल्हाद सरोदे
घर क्रमांक : 1174
वय : 37 लिंग : महिला
छायाचित्र उपलब्ध

1153 TWJ4469698
नाव : शेख नदीम
वडिलांचे नाव: शेख हकीम मन्यार
घर क्रमांक : 1177
वय : 37 लिंग : पुरुष
छायाचित्र उपलब्ध

1154 TWJ4469714
नाव : नफिसा बी
वडिलांचे नाव: शेख मासूम मन्यार
घर क्रमांक : 1177
वय : 33 लिंग : महिला
छायाचित्र उपलब्ध

1155 TWJ4469706
नाव : शेख अलताफ
वडिलांचे नाव: शेख मासूम मन्यार
घर क्रमांक : 1177
वय : 29 लिंग : पुरुष
छायाचित्र उपलब्ध

1156 TWJ1042902
नाव : जाबिर शेख जहांगिर शेख
वडिलांचे नाव: शेख जहांगिर शेख
घर क्रमांक : 1179
वय : 37 लिंग : पुरुष
छायाचित्र उपलब्ध

1157 TWJ1042894
नाव : शे अनिस शे अहमद
वडिलांचे नाव: शेअहमद मन्यार
घर क्रमांक : 1182
वय : 37 लिंग : पुरुष
छायाचित्र उपलब्ध

1158 TWJ4432357
नाव : शेख दानिश
वडिलांचे नाव: शेख अज़ीज़
घर क्रमांक : हाऊस नं.1184
वय : 28 लिंग : पुरुष
छायाचित्र उपलब्ध

1159 TWJ4192555
नाव : सहाजान इमरान खाटीक
पतीचे नाव: इमरान खाटीक
घर क्रमांक : 1188
वय : 39 लिंग : महिला
छायाचित्र उपलब्ध

1160 TWJ4192373
नाव : इम्रान जब्बार खाटीक
वडिलांचे नाव: जब्बार खाटीक
घर क्रमांक : 1188
वय : 37 लिंग : पुरुष
छायाचित्र उपलब्ध

1161 TWJ5359286
नाव : शहेबाज़
वडिलांचे नाव: शेख शरीफ
घर क्रमांक : 1191
वय : 25 लिंग : पुरुष
छायाचित्र उपलब्ध

1162 TWJ1043082
नाव : तुषार दिलीप सोनवणे
वडिलांचे नाव: दिलीप सोनवणे
घर क्रमांक : 1194
वय : 37 लिंग : पुरुष
छायाचित्र उपलब्ध

1163 TWJ4469755
नाव : इन्जेमामूलहक शेख मुख़्तार
वडिलांचे नाव: शेख मुख्तार
घर क्रमांक : 1199
वय : 33 लिंग : पुरुष
छायाचित्र उपलब्ध

1164 TWJ1042878
नाव : शेख इसरार शेख निसार
वडिलांचे नाव: शे निसार शेख
घर क्रमांक : 1200
वय : 35 लिंग : पुरुष
छायाचित्र उपलब्ध

1165 TWJ4192423
नाव : शेख सहदाम शेख मन्यार
वडिलांचे नाव: शेख सलीम शेख मुनीम मन्यार
घर क्रमांक : 1218
वय : 33 लिंग : पुरुष
छायाचित्र उपलब्ध

1166 TWJ5335328
नाव : भालेराव संजना
वडिलांचे नाव: बीसन भालेराव
घर क्रमांक : 1219
वय : 24 लिंग : महिला
छायाचित्र उपलब्ध

1167 TWJ5207022
नाव : अजय भालेराव
वडिलांचे नाव: अनिल भालेराव
घर क्रमांक : 1222
वय : 34 लिंग : पुरुष
छायाचित्र उपलब्ध

1168 TWJ1042795
नाव : सारीका गौतम भालेराव
पतीचे नाव: गौतम भालेराव
घर क्रमांक : 1224
वय : 40 लिंग : महिला
छायाचित्र उपलब्ध

1169 TWJ1042860
नाव : दिपक भिमराव भालेराव
वडिलांचे नाव: भिमराव भालेराव
घर क्रमांक : 1225
वय : 35 लिंग : पुरुष
छायाचित्र उपलब्ध

1170 TWJ1042985
नाव : उषाबाई रमेश भालेराव
वडिलांचे नाव: रमेश भालेराव
घर क्रमांक : 1233
वय : 61 लिंग : महिला
छायाचित्र उपलब्ध

1171 TWJ1042134
नाव : सुरेश रमेश भालेराव
वडिलांचे नाव: रमेश भालेराव
घर क्रमांक : 1233
वय : 40 लिंग : पुरुष
छायाचित्र उपलब्ध

1172 TWJ5335286
नाव : रूपाली भालेराव
पतीचे नाव: राहुल भालेराव
घर क्रमांक : 1233
वय : 32 लिंग : महिला
छायाचित्र उपलब्ध

1173 TWJ4077384
नाव : भिमराव अशोक भालेराव
वडिलांचे नाव: अशोक भांलेराव
घर क्रमांक : 1234
वय : 35 लिंग : पुरुष
छायाचित्र उपलब्ध

1174 TWJ3177334
नाव : शबनम बी
पतीचे नाव: शेख अहेसान
घर क्रमांक : 1239
वय : 32 लिंग : महिला
छायाचित्र उपलब्ध

1175 TWJ1042191
नाव : प्रविण अर्जुन भालेराव
वडिलांचे नाव: अर्जुन भालेराव
घर क्रमांक : 1240
वय : 35 लिंग : पुरुष
छायाचित्र उपलब्ध

1176 TWJ4678728
नाव : शेख समीर शेख युसूफ मणियार
वडिलांचे नाव: शेख युसूफ मणियार
घर क्रमांक : 1250
वय : 26 लिंग : पुरुष
छायाचित्र उपलब्ध

1177 TWJ4192621
नाव : अरुणा प्रभाकर भालेराव
वडिलांचे नाव: प्रभाकर भालेराव
घर क्रमांक : 1251
वय : 37 लिंग : महिला
छायाचित्र उपलब्ध

1178 TWJ4192613
नाव : महेंद्र प्रभाकर भालेराव
वडिलांचे नाव: प्रभाकर भालेराव
घर क्रमांक : 1251
वय : 36 लिंग : पुरुष
छायाचित्र उपलब्ध

1179 TWJ4077285
नाव : विरेंद्र प्रभाकर भालेराव
वडिलांचे नाव: प्रभाकर भालेराव
घर क्रमांक : 1251
वय : 30 लिंग : पुरुष
छायाचित्र उपलब्ध

1180 TWJ4192324
नाव : रिना भिमराव भालेराव
पतीचे नाव: भिमराव भालेराव
घर क्रमांक : 1256
वय : 42 लिंग : महिला
छायाचित्र उपलब्ध

1181 TWJ1042118
नाव : साजिद शेख रईस शेख
वडिलांचे नाव: शेख रईस शेख
घर क्रमांक : 1261
वय : 35 लिंग : पुरुष
छायाचित्र उपलब्ध

1182 TWJ1042126
नाव : शाहिस्ता बी शेख जावेद शेख
पतीचे नाव: शेख जावेद शेख
घर क्रमांक : 1263
वय : 35 लिंग : महिला
छायाचित्र उपलब्ध

1183 TWJ1042142
नाव : शरद अशोक ठाकरे
वडिलांचे नाव: अशोक ठाकरे
घर क्रमांक : 1267
वय : 40 लिंग : पुरुष
छायाचित्र उपलब्ध

1184 TWJ4192407
नाव : विनायक विलास भालेराव
वडिलांचे नाव: विलास भालेराव
घर क्रमांक : 1270
वय : 30 लिंग : पुरुष
छायाचित्र उपलब्ध

1185 TWJ5335344
नाव : आदर्श भालेराव
वडिलांचे नाव: दशरथ भालेराव
घर क्रमांक : 1271
वय : 23 लिंग : पुरुष
छायाचित्र उपलब्ध

1186 TWJ3177326
नाव : प्रिती युवराज भालेराव
पतीचे नाव: युवराज बाळू भालेराव
घर क्रमांक : 1274
वय : 33 लिंग : महिला
छायाचित्र उपलब्ध

1187 TWJ5335799
नाव : अरशिया बी
पतीचे नाव: शेख अलतमश
घर क्रमांक : 1278
वय : 25 लिंग : महिला
छायाचित्र उपलब्ध

1188 TWJ4679023
नाव : शेख अरबाझ शेख सईद
वडिलांचे नाव: शेख सईद
घर क्रमांक : 1278
वय : 25 लिंग : पुरुष
छायाचित्र उपलब्ध

1189 TWJ4077350
नाव : नफीस सईद शेख
आईचे नाव: सईद शेख
घर क्रमांक : 1248
वय : 32 लिंग : पुरुष
छायाचित्र उपलब्ध

1190 TWJ4077228
नाव : शमस्तरबेज सईद शेख
वडिलांचे नाव: सईद शेख
घर क्रमांक : 1278
वय : 30 लिंग : पुरुष
छायाचित्र उपलब्ध

1191 TWJ4077368
नाव : नामदेव बाळू भालेराव
वडिलांचे नाव: बाळू भालेराव
घर क्रमांक : 1281
वय : 35 लिंग : पुरुष
छायाचित्र उपलब्ध

1192 TWJ4674792
नाव : पंकज लीलाधर पाटील
वडिलांचे नाव: लीलाधर पाटील
घर क्रमांक : 1289
वय : 30 लिंग : पुरुष
छायाचित्र उपलब्ध

1193 TWJ4192415
नाव : तुषार वेडु इंगळे
वडिलांचे नाव: वेडु इंगळे
घर क्रमांक : 1292
वय : 30 लिंग : पुरुष
छायाचित्र उपलब्ध

1194 TWJ4469730
नाव : शेख जावेद
वडिलांचे नाव: शेख कादर मन्यार
घर क्रमांक : 1298
वय : 29 लिंग : पुरुष
छायाचित्र उपलब्ध

1195 TWJ4192597
नाव : रीजवान कादर मनियार
वडिलांचे नाव: कादर मनियार
घर क्रमांक : 1298
वय : 34 लिंग : पुरुष
छायाचित्र उपलब्ध

1196 TWJ4077392
नाव : मनिषा विनोद ठाकरे
पतीचे नाव: विनोद ठाकरे
घर क्रमांक : 1303
वय : 37 लिंग : महिला
छायाचित्र उपलब्ध

1197 TWJ4077160
नाव : दीपक गौतम भालेराव
वडिलांचे नाव: गौतम भालेराव
घर क्रमांक : 1309
वय : 33 लिंग : पुरुष
छायाचित्र उपलब्ध

1198 TWJ4077335
नाव : इमाम आलमगीर शेख
वडिलांचे नाव: आलमगीर शेख
घर क्रमांक : 1315
वय : 32 लिंग : पुरुष
छायाचित्र उपलब्ध

1199 TWJ4469748
नाव : रेहाना बी
पतीचे नाव: शेख वाहेद मन्यार
घर क्रमांक : 1322
वय : 38 लिंग : महिला
छायाचित्र उपलब्ध

1200 TWJ1042290
नाव : इंदुबाई हेमचंद्र भंगाळे
वडिलांचे नाव: हेमचंद्र भंगाळे
घर क्रमांक : 1370
वय : 79 लिंग : महिला
छायाचित्र उपलब्ध

1201 TWJ1042308
नाव : किरण हेमचंद्र भंगाळे
वडिलांचे नाव: हेमचंद्र भंगाळे
घर क्रमांक : 1370
वय : 52 लिंग : पुरुष
छायाचित्र उपलब्ध

1202 TWJ4077095
नाव : सतीष प्रभाकर ठाकरे
वडिलांचे नाव: प्रभाकर ठाकरे
घर क्रमांक : 1428
वय : 42 लिंग : पुरुष
छायाचित्र उपलब्ध

1203 TWJ4077103
नाव : सुधाकर नारायण बोंडे
वडिलांचे नाव: नारायण बोंडे
घर क्रमांक : 1450
वय : 58 लिंग : पुरुष
छायाचित्र उपलब्ध

1204 TWJ4077061
नाव : शेख शफ़ीक़ शेख अशफ़ाक़
वडिलांचे नाव: शेख अशफ़ाक़
घर क्रमांक : 1734
वय : 36 लिंग : पुरुष
छायाचित्र उपलब्ध

1205 TWJ4077236
नाव : हितेश भाष्कर महाजन
वडिलांचे नाव: भाष्कर महाजन
घर क्रमांक : 1825
वय : 30 लिंग : पुरुष
छायाचित्र उपलब्ध

1206 TWJ4192357
नाव : सचीन ब्रिजलाल भालेराव
वडिलांचे नाव: ब्रिजलाल भालेराव
घर क्रमांक : 3109
वय : 34 लिंग : पुरुष
छायाचित्र उपलब्ध

1207 TWJ5448972
नाव : मुस्कान बी शेख सादिक़
पतीचे नाव: शेख सादिक़
घर क्रमांक : 3309 हज़रत उमर फरुके
वय : 23 लिंग : महिला
छायाचित्र उपलब्ध

1208 TWJ3177706
नाव : रज़िया सुलताना
पतीचे नाव: शेख मनवर
घर क्रमांक : 3337
वय : 64 लिंग : महिला
छायाचित्र उपलब्ध

1209 TWJ4192472
नाव : फ़िरोज़ा बी अलताफ़ शेख
पतीचे नाव: शेख अलताफ शेख
घर क्रमांक : 3370
वय : 59 लिंग : महिला
छायाचित्र उपलब्ध

1210 TWJ4192431
नाव : सादीक शकील शेख
वडिलांचे नाव: शकील शेख
घर क्रमांक : 3413
वय : 30 लिंग : पुरुष
छायाचित्र उपलब्ध

1211 TWJ5449780
नाव : रुखसाना बी शाहीद शेख
पतीचे नाव: शाहीद शेख
घर क्रमांक : 3413 हज़रत उमर फरुके
वय : 31 लिंग : महिला
छायाचित्र उपलब्ध

1212 TWJ5453345
नाव : सानिया बी ज़ुबेर खान
पतीचे नाव: ज़ुबेर खान
घर क्रमांक : 3425
वय : 24 लिंग : महिला
छायाचित्र उपलब्ध

1213 TWJ5335781
नाव : सीमा सैतवाल
पतीचे नाव: विनोद सैतवाल
घर क्रमांक : 875/4
वय : 35 लिंग : महिला
छायाचित्र उपलब्ध

1214 TWJ5348107
नाव : पवन सैतवाल
वडिलांचे नाव: विनोद सैतवाल
घर क्रमांक : 875/4
वय : 23 लिंग : पुरुष
छायाचित्र उपलब्ध

1215 TWJ1042514
नाव : माधुरी मुकेश भारंबे
पतीचे नाव: मुकेश भारंबे
घर क्रमांक : 920/1
वय : 36 लिंग : महिला
छायाचित्र उपलब्ध

1216 TWJ4077079
नाव : पंकज पंडीत पाटील
वडिलांचे नाव: पंडीत पाटील
घर क्रमांक : 960/5
वय : 35 लिंग : पुरुष
छायाचित्र उपलब्ध

1217 TWJ4677035
नाव : खेमराज भंगाळे
वडिलांचे नाव: संतोष भंगाळे
घर क्रमांक : 1027/1
वय : 28 लिंग : पुरुष
छायाचित्र उपलब्ध

1218 TWJ4077046
नाव : नाज़ेमा बी शेख साबीर
पतीचे नाव: साबीर शेख
घर क्रमांक : 1165/1
वय : 35 लिंग : महिला
छायाचित्र उपलब्ध

1219 TWJ4678819
नाव : शाहीद ख़लील शेख
वडिलांचे नाव: ख़लील शेख
घर क्रमांक : 1293-1
वय : 29 लिंग : पुरुष
छायाचित्र उपलब्ध

1220 TWJ3177730
नाव : सचिन छंदानंद वाणी
वडिलांचे नाव: छंदानंद वाणी
घर क्रमांक : 2036/2
वय : 33 लिंग : पुरुष
छायाचित्र उपलब्ध

1221 TWJ4192571
नाव : फरजानाबी रिजवान मन्यार
पतीचे नाव: रीजवान कादर मन्यार
घर क्रमांक : 2660/3
वय : 29 लिंग : महिला
छायाचित्र उपलब्ध

1222 TWJ1042589
नाव : योगिता पितांबर भारंबे
वडिलांचे नाव: पितांबर भारंबे
घर क्रमांक : 8/1/2008
वय : 35 लिंग : महिला
छायाचित्र उपलब्ध

1223 TWJ5528963
नाव : मन्यार रुखसार बी शेख वसीम
पतीचे नाव: शेख वसीम शेख अकरम मन्यार
घर क्रमांक : 0
वय : 25 लिंग : महिला
छायाचित्र उपलब्ध

1224 TWJ5528971
नाव : शेख अरबाझ शेख अकरम मन्यार
वडिलांचे नाव: शेख अकरम शेख
घर क्रमांक : 0
वय : 25 लिंग : पुरुष
छायाचित्र उपलब्ध

1225 TWJ5554589
नाव : सालेहा बी शेख समीर
पतीचे नाव: शेख समीर
घर क्रमांक : 1318
वय : 24 लिंग : महिला
छायाचित्र उपलब्ध

1226 TWJ5569629
नाव : आफ़रीन बी शेख आकीब
पतीचे नाव: आफ़रीन बी शेख आकीब
घर क्रमांक : 00
वय : 28 लिंग : महिला
छायाचित्र उपलब्ध

1227 TWJ5619507
नाव : निकिता देवचंद भारंबे
वडिलांचे नाव: देवचंद भारंबे
घर क्रमांक : 946
वय : 26 लिंग : महिला
छायाचित्र उपलब्ध

1228 TWJ5623228
नाव : तनुजा पंकज पाटील
पतीचे नाव: पंकज पंडित पाटील
घर क्रमांक : 000
वय : 25 लिंग : महिला
छायाचित्र उपलब्ध

1229 TWJ5636998
नाव : निकिता निखिल पाटील
पतीचे नाव: निखिल हेमंत पाटील
घर क्रमांक : 672
वय : 27 लिंग : महिला
छायाचित्र उपलब्ध

1230 TWJ5706916
नाव : अरशीन बी मोहम्मद अतीक
पतीचे नाव: मोहम्मद अतीक शेख फ़रीद
घर क्रमांक : 956
वय : 21 लिंग : महिला
छायाचित्र उपलब्ध

1231 TWJ5721980
नाव : काजल पुष्पक सरोदे
पतीचे नाव: पुष्पक सरोदे
घर क्रमांक : 123
वय : 27 लिंग : महिला
छायाचित्र उपलब्ध

1232 TWJ5755541
नाव : योगिता विनोद चौधरी
पतीचे नाव: विनोद अरविंद चौधरी
घर क्रमांक : 880
वय : 39 लिंग : महिला
छायाचित्र उपलब्ध

1233 TWJ5761143
नाव : कीर्ती विश्वास गाढे
पतीचे नाव: विश्वास फकिरा गाढे
घर क्रमांक : 1293
वय : 22 लिंग : महिला
छायाचित्र उपलब्ध

1234 TWJ5777206
नाव : वैष्णवी आकाश कहाटे
पतीचे नाव: आकाश सुनील कहाटे
घर क्रमांक : डबल्यू/ओ आकाश सुनील कहाटे
वय : 20 लिंग : महिला
छायाचित्र उपलब्ध

1235 TWJ5777214
नाव : आकाश सुनील कहाटे
वडिलांचे नाव: सुनील कहाटे
घर क्रमांक : सी/ओ सुनील कहाटे
वय : 24 लिंग : पुरुष
छायाचित्र उपलब्ध

1236 TWJ5785886
नाव : सारीया बी शेख शाहबाज़
पतीचे नाव: शेख शाहबाज़ शेख शरीफ
घर क्रमांक : डबल्यू/ओ शेख शाहबाज़ शेख शरीफ
वय : 21 लिंग : महिला
छायाचित्र उपलब्ध

1237 TWJ5791215
नाव : शेख अनसार शेख निसार
इतर: निसार हिदायत शेख
घर क्रमांक : 1239
वय : 39 लिंग : पुरुष
छायाचित्र उपलब्ध

1238 TWJ5793815
नाव : ज़िया अंजुम बी शेख अबुजर
पतीचे नाव: शेख अबुजर शेख ज़ाकिर
घर क्रमांक : उस्माने गनी कॉलोनी चिनावल
वय : 22 लिंग : महिला
छायाचित्र उपलब्ध

1239 TWJ5811971
नाव : साजिद अली अयूब अली
वडिलांचे नाव: अयूब अशरफ़ अली
घर क्रमांक : हज़रत उमर
वय : 43 लिंग : पुरुष
छायाचित्र उपलब्ध

1240 TWJ5814793
नाव : प्रिया प्रतिक महाजन
पतीचे नाव: प्रतिक सुनील महाजन
घर क्रमांक : चिनावल
वय : 28 लिंग : महिला
छायाचित्र उपलब्ध

मतदारांचा सारांश

A) मतदारांची संख्या

		यादी प्रकार	यादी ओळख	मतदारांची संख्या			
				पुरुष	महिला	तृतिय पंथी	एकूण
1	मूळ यादी	मूळ यादी	विशेष सखोल पुनरिक्षण २०२६ च्या अंतर्गत तयार करण्यात आलेली प्रारूप मतदार यादी	640	600	0	1240
				640	600	0	1240

मतदार नोंदणी अधिकाऱ्याची स्वाक्षरी