मतदार यादी 2026 S13 महाराष्ट्र

विधानसभा मतदारसंघाचा क्रमांक , नाव व आरक्षण स्थिती : 11 - रावेर (सर्वसाधारण)	यादी भाग क्रमांक : 220
ज्या लोकसभा मतदारसंघात अंतर्भुत आहे त्या लोकसभा मतदारसंघाचा क्रमांक व नाव आणि आरक्षण स्थिती : 4 - रावेर (सर्वसाधारण)	

1. पुनरीक्षणाचा तपशील

पुनरीक्षणाचे वर्ष	**2026**	**यादी ओळख** विशेष सखोल पुनरिक्षण २०२६ च्या अंतर्गत तयार करण्यात आलेली प्रारूप मतदार यादी
अहर्ता दिनांक	**01-10-2026**	
पुनरिक्षणाचा प्रकार	**विशेष सखोल पुनरिक्षण 2026**	
प्रसिद्धीचा दिनांक	**31-08-2026**	

2. भाग क्र. आणि मतदान क्षेत्राचा तपशील

भागामधील विभागांचा क्रमांक आणि नाव

1-तडवी वाडा फैजपूर
2-तडवी वाडा फैजपूर

मूळ नगर किंवा गाव	: फैजपूर
पोलीस स्थानक	: फैजपुर
तालुका	: यावल
जिल्हा	: जळगांव
पीन कोड	: 425503

3. मतदान केंद्राचा तपशील

मतदान केंद्राचा क्रमांक आणि नाव : 220 - फैजपूर **मतदान केंद्राचा पत्ता :** जि.प. प्राथमिक मुलांची शाळा क्र. 1, पूर्व-पश्चिम नवीन इमारत पुर्वेकडून खोली क्र.1, फैजपुर	**मतदान केंद्राचा प्रकार (पुरुष/महिला/सर्वसाधारण)**	सर्वसाधारण
	या यादी भागातील सहायकारी मतदान केंद्रांची संख्या :	0

4. मतदारांची संख्या

सुरुवातीचा अनुक्रमांक	**शेवटचा अनुक्रमांक**	**एकूण मतदार**			
		पुरुष	**महिला**	**तृतिय पंथी**	**एकूण**
1	864	437	427	0	864

मतदार नोंदणी अधिकाऱ्याची स्वाक्षरी

Nazri Naksha

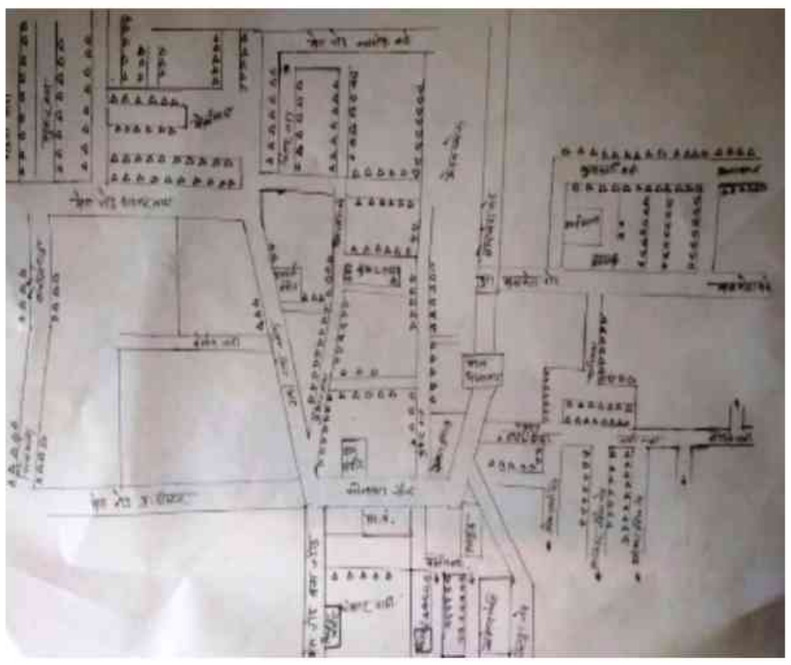

Google Map View



Polling Station Building Front View



Polling Station Front View



Cad View

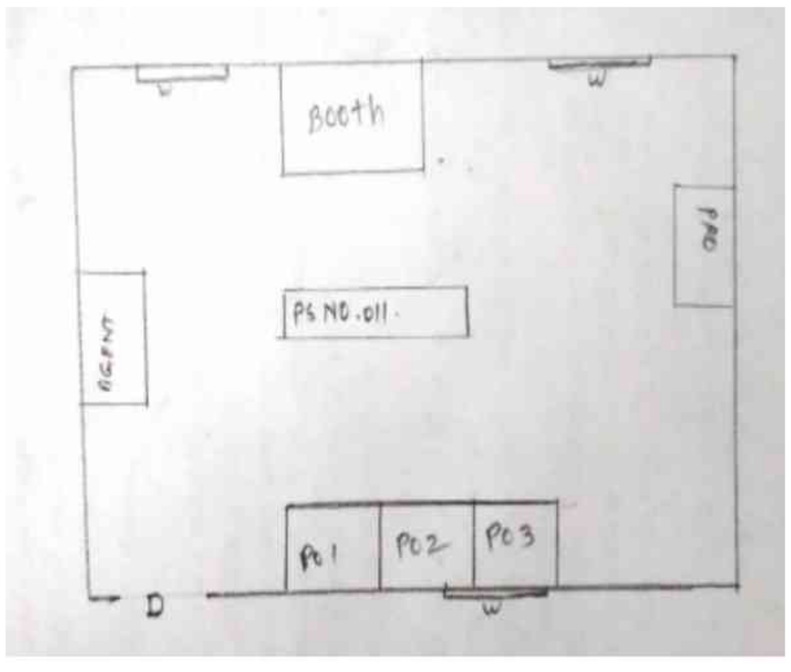

Key MAP View

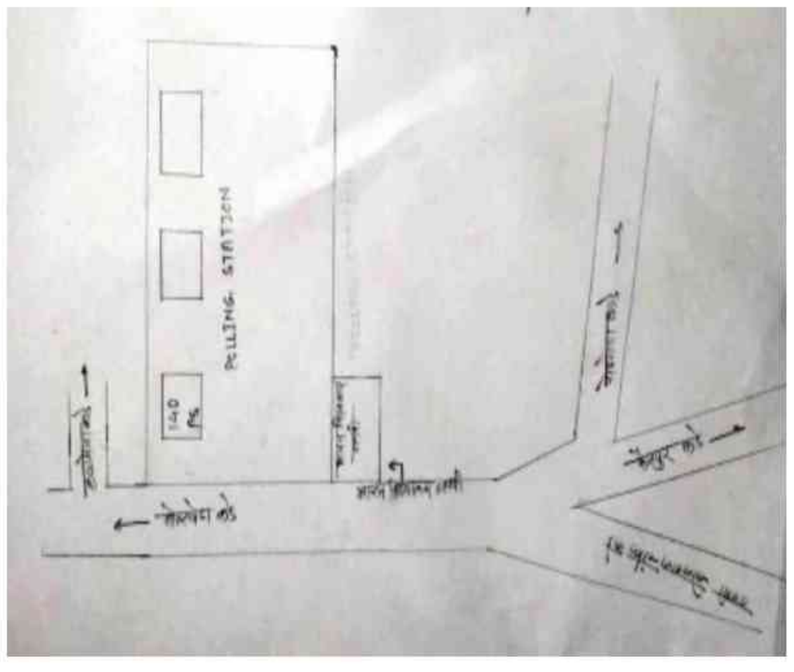

1 TWJ2817112
नाव : शेख फिरोज़ शेख कालु
वडिलांचे नाव: शेख कालु
घर क्रमांक : 3573
वय : 42 लिंग : पुरुष
छायाचित्र उपलब्ध

2 TWJ0630534
नाव : अख्तर अकबर खतीक
वडिलांचे नाव: अकबर खतीक
घर क्रमांक :
वय : 48 लिंग : पुरुष
छायाचित्र उपलब्ध

3 TWJ2625788
नाव : शबनम बी अमीर खान
पतीचे नाव: सुपडु शेख
घर क्रमांक : -
वय : 36 लिंग : महिला
छायाचित्र उपलब्ध

4 TWJ2625762
नाव : नसीम बानो
पतीचे नाव: शेख अमीर
घर क्रमांक : -
वय : 36 लिंग : महिला
छायाचित्र उपलब्ध

5 TWJ2625739
नाव : आसीफ़ ताहेर खान
वडिलांचे नाव: तोहर खान
घर क्रमांक : 00
वय : 35 लिंग : पुरुष
छायाचित्र उपलब्ध

6 TWJ4393518
नाव : बिस्मिल्ला शेख लाल पिंजारी
वडिलांचे नाव: शेख लाल पिंजारी
घर क्रमांक : ३६०९
वय : 74 लिंग : पुरुष
छायाचित्र उपलब्ध

7 TWJ2817195
नाव : रईस शेख रशीद पिंजारी
वडिलांचे नाव: रशीद पिंजारी
घर क्रमांक : 3579
वय : 39 लिंग : पुरुष
छायाचित्र उपलब्ध

8 TWJ2817179
नाव : रोशन रशीद पिंजारी
आईचे नाव: शमशादबी पिंजारी
घर क्रमांक : 3579
वय : 41 लिंग : पुरुष
छायाचित्र उपलब्ध

9 TWJ2817203
नाव : आयशा बी रइस पिंजारी
पतीचे नाव: रइस पिंजारी
घर क्रमांक : 3579
वय : 34 लिंग : महिला
छायाचित्र उपलब्ध

10 TWJ2817187
नाव : फरजाना बी रोशन पिंजारी
पतीचे नाव: रोशन पिंजारी
घर क्रमांक : 3579
वय : 41 लिंग : महिला
छायाचित्र उपलब्ध

11 TWJ3029907
नाव : तस्लीम बाबु पिंजारी
वडिलांचे नाव: बाबु पिंजारी
घर क्रमांक :
वय : 32 लिंग : पुरुष
छायाचित्र उपलब्ध

12 TWJ3030087
नाव : अजहर अरुण पिंजारी
वडिलांचे नाव: अरुण पिंजारी
घर क्रमांक :
वय : 33 लिंग : पुरुष
छायाचित्र उपलब्ध

13 TWJ4357745
नाव : शाईस्ता मोहीन पिंजारी
पतीचे नाव: मोहीन पिंजारी
घर क्रमांक : ३६१८
वय : 30 लिंग : महिला
छायाचित्र उपलब्ध

14 TWJ4357752
नाव : सदफ अज़हर पिंजारी
पतीचे नाव: अज़हर पिंजारी
घर क्रमांक : ३६१८
वय : 30 लिंग : महिला
छायाचित्र उपलब्ध

15 TWJ4357711
नाव : तालीफ बाबू पिंजारी
वडिलांचे नाव: बाबू तडवी
घर क्रमांक : ३६०२
वय : 28 लिंग : पुरुष
छायाचित्र उपलब्ध

16 TWJ2625895
नाव : अफजल कालु शेख
वडिलांचे नाव: कालु शेख
घर क्रमांक : -
वय : 43 लिंग : पुरुष
छायाचित्र उपलब्ध

17 TWJ2625879
नाव : शाकीर हुसेन नजीर शेख
वडिलांचे नाव: हुसेन नजीर शेख
घर क्रमांक : -
वय : 37 लिंग : पुरुष
छायाचित्र उपलब्ध

18 TWJ2625796
नाव : इमाम सुपडु शेख
वडिलांचे नाव: सुपडु शेख
घर क्रमांक : -
वय : 36 लिंग : पुरुष
छायाचित्र उपलब्ध

19 TWJ3030004
नाव : ईरफान ईकबाल शेख
वडिलांचे नाव: ईकबाल शेख
घर क्रमांक :
वय : 36 लिंग : पुरुष
छायाचित्र उपलब्ध

20 TWJ2625770
नाव : यास्मीनबी सलीम शेख
पतीचे नाव: सलीम शेख
घर क्रमांक : -
वय : 35 लिंग : महिला
छायाचित्र उपलब्ध

21 TWJ2625887
नाव : साजेदाबी सिकंदर शेख
पतीचे नाव: सिकंदर शेख
घर क्रमांक : -
वय : 37 लिंग : महिला
छायाचित्र उपलब्ध

22 TWJ2625697
नाव : मोहम्मद युसुफ मोहम्मद युनूस शेख
वडिलांचे नाव: युनुस शेख
घर क्रमांक : -
वय : 35 लिंग : पुरुष
छायाचित्र उपलब्ध

23 TWJ3030046
नाव : अब्दुल अज़ीम अब्दुल रउफ़
वडिलांचे नाव: रऊफ शेख
घर क्रमांक :
वय : 33 लिंग : पुरुष
छायाचित्र उपलब्ध

24 TWJ2817138
नाव : सुलताना रफीक तडवी
वडिलांचे नाव: रफीक तडवी
घर क्रमांक : 359011
वय : 37 लिंग : पुरुष
छायाचित्र उपलब्ध

25 TWJ2817377
नाव : नशीबा अलताफ तडवी
पतीचे नाव: अलताफ तडवी
घर क्रमांक : 3548
वय : 37 लिंग : महिला
छायाचित्र उपलब्ध

26 TWJ2817286
नाव : गुलशान अरमान तडवी
पतीचे नाव: अरमान तडवी
घर क्रमांक :
वय : 36 लिंग : महिला
छायाचित्र उपलब्ध

27 TWJ2817344
नाव : हमीद नुरा तडवी
वडिलांचे नाव: नुरा तडवी
घर क्रमांक : 3496
वय : 37 लिंग : पुरुष
छायाचित्र उपलब्ध

28 TWJ2817328
नाव : नजमा बी सिंकंदर तडवी
पतीचे नाव: सिंकंदर तडवी
घर क्रमांक : 3600
वय : 42 लिंग : महिला
छायाचित्र उपलब्ध

29 TWJ2817294
नाव : इकबाल हुसेन तडवी
वडिलांचे नाव: हुसेन तडवी
घर क्रमांक : 3568
वय : 34 लिंग : पुरुष
छायाचित्र उपलब्ध

30 TWJ2817310
नाव : बीसमील्ला हुसेन हुसेन
वडिलांचे नाव: तडवी
घर क्रमांक : 3568
वय : 37 लिंग : पुरुष
छायाचित्र उपलब्ध

31 TWJ3030392
नाव : असलम बिसमिल्ला तडवी
वडिलांचे नाव: बिसमिल्ला तडवी
घर क्रमांक :
वय : 60 लिंग : पुरुष
छायाचित्र उपलब्ध

32 TWJ3029915
नाव : रहीम अरमान तडवी
वडिलांचे नाव: अरमान तडवी
घर क्रमांक :
वय : 39 लिंग : पुरुष
छायाचित्र उपलब्ध

33 TWJ3029964
नाव : सरीफा तुराब तडवी
पतीचे नाव: तुराब तडवी
घर क्रमांक :
वय : 38 लिंग : महिला
छायाचित्र उपलब्ध

34 TWJ3030244
नाव : रजिया हमीद तडवी
पतीचे नाव: हमीद तडवी
घर क्रमांक :
वय : 37 लिंग : महिला
छायाचित्र उपलब्ध

35 TWJ3030335
नाव : सलीमा युनुस तडवी
पतीचे नाव: युनुस तडवी
घर क्रमांक :
वय : 34 लिंग : महिला
छायाचित्र उपलब्ध

36 TWJ3029923
नाव : फिरोजाबी रहीम तडवी
पतीचे नाव: रहीम तडवी
घर क्रमांक :
वय : 34 लिंग : महिला
छायाचित्र उपलब्ध

37 TWJ3029949
नाव : आशीक राजु तडवी
वडिलांचे नाव: राजु तडवी
घर क्रमांक :
वय : 34 लिंग : पुरुष
छायाचित्र उपलब्ध

38 TWJ3029956
नाव : दगडु हारुन तडवी
वडिलांचे नाव: हारुन तडवी
घर क्रमांक :
वय : 35 लिंग : पुरुष
छायाचित्र उपलब्ध

39 TWJ3029931
नाव : शरीफ तुराब तडवी
वडिलांचे नाव: तुराब तडवी
घर क्रमांक :
वय : 32 लिंग : पुरुष
छायाचित्र उपलब्ध

40 TWJ4357737
नाव : रिजवाना शावखा तडवी
वडिलांचे नाव: शावखा तडवी
घर क्रमांक : ३५२६
वय : 33 लिंग : महिला
छायाचित्र उपलब्ध

41 TWJ3030020
नाव : चंदा सायबु तडवी
वडिलांचे नाव: सायबु तडवी
घर क्रमांक :
वय : 34 लिंग : महिला
छायाचित्र उपलब्ध

42 TWJ3029972
नाव : इरफान सुभान तडवी
वडिलांचे नाव: सुभान तडवी
घर क्रमांक :
वय : 32 लिंग : पुरुष
छायाचित्र उपलब्ध

43 TWJ3030418
नाव : सकीना यूनुस तडवी तडवी
पतीचे नाव: युनुस तडवी
घर क्रमांक :
वय : 33 लिंग : महिला
छायाचित्र उपलब्ध

44 TWJ4357695
नाव : जाकीर शावखा तडवी
वडिलांचे नाव: शावखा तडवी
घर क्रमांक : ३५२६
वय : 31 लिंग : पुरुष
छायाचित्र उपलब्ध

45 TWJ4357703
नाव : शरीफ गफ्फार तडवी
वडिलांचे नाव: गफ्फार तडवी
घर क्रमांक : ३४३६
वय : 29 लिंग : पुरुष
छायाचित्र उपलब्ध

46 TWJ4393526
नाव : आयशा फिरोज तडवी
पतीचे नाव: फिरोज तडवी
घर क्रमांक : ३६२
वय : 29 लिंग : महिला
छायाचित्र उपलब्ध

47 TWJ2625838
नाव : नजमा ख़लील तडवी
पतीचे नाव: खलील तडवी
घर क्रमांक : -
वय : 41 लिंग : महिला
छायाचित्र उपलब्ध

48 TWJ2625861
नाव : अलीशाम रुबाब तडवी
पतीचे नाव: रुबाब तडवी
घर क्रमांक : -
वय : 40 लिंग : महिला
छायाचित्र उपलब्ध

49 TWJ2625853
नाव : जलील जमशेर तडवी
वडिलांचे नाव: जमशेर तडवी
घर क्रमांक : -
वय : 39 लिंग : पुरुष
छायाचित्र उपलब्ध

50 TWJ2625846
नाव : निलोफर जलील तडवी
पतीचे नाव: जलील तडवी
घर क्रमांक : -
वय : 38 लिंग : महिला
छायाचित्र उपलब्ध

51 TWJ1206465
नाव : रशिद बशीर तडवी
वडिलांचे नाव: बशीर तडवी
घर क्रमांक :
वय : 38 लिंग : पुरुष
छायाचित्र उपलब्ध

52 TWJ1978782
नाव : हुसेन इब्राहिम तडवी
वडिलांचे नाव: इब्राहिम तडवी
घर क्रमांक : -
वय : 38 लिंग : पुरुष
छायाचित्र उपलब्ध

53 TWJ1206457
नाव : दगडू बाबू तडवी
वडिलांचे नाव: बाबु तडवी
घर क्रमांक :
वय : 39 लिंग : पुरुष
छायाचित्र उपलब्ध

54 TWJ3030053
नाव : सलमा लतीप तडवी
वडिलांचे नाव: लतीब तडवी
घर क्रमांक :
वय : 38 लिंग : महिला
छायाचित्र उपलब्ध

55 TWJ1206473
नाव : रफिक बशीर तडवी
पतीचे नाव: बशीर तडवी
घर क्रमांक :
वय : 36 लिंग : महिला
छायाचित्र उपलब्ध

56 TWJ1978774
नाव : अरमान अल्लाबक्ष तडवी
वडिलांचे नाव: अल्लाबक्ष तडवी
घर क्रमांक : -
वय : 36 लिंग : पुरुष
छायाचित्र उपलब्ध

57 TWJ2625713
नाव : हसीना सिराज तडवी
पतीचे नाव: सिराज तडवी
घर क्रमांक : -
वय : 35 लिंग : महिला
छायाचित्र उपलब्ध

58 TWJ1978790
नाव : अमीन सलीम तडवी
वडिलांचे नाव: सलीम तडवी
घर क्रमांक : -
वय : 35 लिंग : पुरुष
छायाचित्र उपलब्ध

59 TWJ2625705
नाव : मज़हर खान सलीम खान
वडिलांचे नाव: सलीम खान इस्माईल खान
घर क्रमांक : 03/662
वय : 36 लिंग : पुरुष
छायाचित्र उपलब्ध

60 TWJ4688974
नाव : मोहम्मद सलीम शेख अकबर
वडिलांचे नाव: शेख अकबर शेख गुलाम रसूल
घर क्रमांक : .
वय : 42 लिंग : पुरुष
छायाचित्र उपलब्ध

61 TWJ4688370
नाव : रईसा बी
पतीचे नाव: मोहम्मद अजीमुद्दीन
घर क्रमांक : .
वय : 32 लिंग : महिला
छायाचित्र उपलब्ध

62 TWJ4688792
नाव : आमीन खान यूनुस खान
वडिलांचे नाव: युसूस खान
घर क्रमांक : .
वय : 27 लिंग : पुरुष
छायाचित्र उपलब्ध

63 TWJ4688461
नाव : ऋषिकेश विजय कुमार चौधरी
वडिलांचे नाव: विजय कुमार चौधरी
घर क्रमांक : .
वय : 26 लिंग : पुरुष
छायाचित्र उपलब्ध

64 TWJ4688768
नाव : भाग्यश्री विशाल चौधरी
पतीचे नाव: विशाल चौधरी
घर क्रमांक : .
वय : 26 लिंग : महिला
छायाचित्र उपलब्ध

65 TWJ4681227
नाव : शाहबाज़ सगीर खाटीक
वडिलांचे नाव: सगीर खाटीक
घर क्रमांक : .
वय : 29 लिंग : पुरुष
छायाचित्र उपलब्ध

66 TWJ4665295
नाव : रुकसार बी खाटिक
पतीचे नाव: असिफ खाटिक
घर क्रमांक : .
वय : 28 लिंग : महिला
छायाचित्र उपलब्ध

67 TWJ4688560
नाव : आलिया सलमान खाटीक
वडिलांचे नाव: सलमान खाटीक
घर क्रमांक : .
वय : 26 लिंग : महिला
छायाचित्र उपलब्ध

68 TWJ4681268
नाव : अब्दुल अज़ीम शेख सलीम मन्यार
वडिलांचे नाव: सलीम मण्यार
घर क्रमांक : .
वय : 26 लिंग : पुरुष
छायाचित्र उपलब्ध

69 TWJ4688990
नाव : अबूबकर पिंजारी
वडिलांचे नाव: रमज़ान पिंजारी
घर क्रमांक : .
वय : 34 लिंग : पुरुष
छायाचित्र उपलब्ध

70 TWJ4681219
नाव : निकाहत परवीन शेख
पतीचे नाव: उमर शेख
घर क्रमांक : .
वय : 31 लिंग : महिला
छायाचित्र उपलब्ध

71 TWJ4665444
नाव : फ़िरोज़ यूनुस शेख
वडिलांचे नाव: यूनुस शेख
घर क्रमांक : .
वय : 28 लिंग : पुरुष
छायाचित्र उपलब्ध

72 TWJ4666491
नाव : सुलतान बी शेख
पतीचे नाव: इमाम शेख
घर क्रमांक : .
वय : 28 लिंग : महिला
छायाचित्र उपलब्ध

73 TWJ4688917
नाव : हिना शफ़ीक़ तडवी तडवी
पतीचे नाव: शकील तडवी
घर क्रमांक : .
वय : 31 लिंग : महिला
छायाचित्र उपलब्ध

74 TWJ4666442
नाव : इक़बाल बुरहान तडवी
वडिलांचे नाव: बुरहान तडवी
घर क्रमांक : .
वय : 28 लिंग : पुरुष
छायाचित्र उपलब्ध

75 TWJ4669321
नाव : अब्दुला रुबाब तडवी
वडिलांचे नाव: रुबाब तडवी
घर क्रमांक : .
वय : 28 लिंग : पुरुष
छायाचित्र उपलब्ध

76 TWJ5265145
नाव : रोशनी अबूबकर पिंजारी
पतीचे नाव: अकबर पिंजारी
घर क्रमांक : 0
वय : 29 लिंग : महिला
छायाचित्र उपलब्ध

77 TWJ5364955
नाव : सलीम तडवी
वडिलांचे नाव: हरून तडवी
घर क्रमांक : 0
वय : 31 लिंग : पुरुष
छायाचित्र उपलब्ध

78 TWJ5393335
नाव : सरफ़राज बाळू तडवी
इतर: बाळू तडवी
घर क्रमांक : 00
वय : 81 लिंग : पुरुष
छायाचित्र उपलब्ध

79 TWJ5393327
नाव : हाफशान सरफ़राज ताडवी
पतीचे नाव: सरफ़राज तडवी
घर क्रमांक : 00
वय : 76 लिंग : महिला
छायाचित्र उपलब्ध

80 TWJ5315916
नाव : नादिरा बी इमरान खान
पतीचे नाव: इमरान खान
घर क्रमांक : 00
वय : 37 लिंग : महिला
छायाचित्र उपलब्ध

81 TWJ5379318
नाव : ज़ाकिरा
पतीचे नाव: समीर ताडवी
घर क्रमांक : 00
वय : 33 लिंग : महिला
छायाचित्र उपलब्ध

82 TWJ5364062
नाव : सायरा तनवीर ताडवी
पतीचे नाव: तनवीर तडवी
घर क्रमांक : सी/ओ तनवीर ताडवी
वय : 34 लिंग : महिला
छायाचित्र उपलब्ध

83 TWJ5320023
नाव : शेख फ़य्युम
वडिलांचे नाव: शेख युसूफ क़ुरेशी
घर क्रमांक : 00
वय : 25 लिंग : पुरुष
छायाचित्र उपलब्ध

84 TWJ5371893
नाव : समीर ताडवी
वडिलांचे नाव: रशीद ताडवी
घर क्रमांक : 00
वय : 24 लिंग : पुरुष
छायाचित्र उपलब्ध

85 TWJ5362421
नाव : समीर तडवी
वडिलांचे नाव: सलीम तडवी
घर क्रमांक : 00
वय : 24 लिंग : पुरुष
छायाचित्र उपलब्ध

86 TWJ5348438
नाव : तडवी सोहैल
वडिलांचे नाव: तडवी सलीम
घर क्रमांक : 00
वय : 23 लिंग : पुरुष
छायाचित्र उपलब्ध

87 TWJ5416433
नाव : शेख रेहान शेख अमीर
वडिलांचे नाव: शेख अमीर
घर क्रमांक : 00
वय : 22 लिंग : पुरुष
छायाचित्र उपलब्ध

88 TWJ5374079
नाव : समीर शाह फकीर
वडिलांचे नाव: राजू शाह फकीर
घर क्रमांक : 00
वय : 24 लिंग : पुरुष
छायाचित्र उपलब्ध

89 TWJ5379334
नाव : तनवीर खटीक
वडिलांचे नाव: अखतर खटीक
घर क्रमांक : 00
वय : 23 लिंग : पुरुष
छायाचित्र उपलब्ध

90 TWJ4688941
नाव : गुलअफशा बी मोहम्मद नईम
पतीचे नाव: शादिल्ख शेख
घर क्रमांक : 00
वय : 32 लिंग : महिला
छायाचित्र उपलब्ध

91 TWJ5455886
नाव : मोहम्मद आरिफ़ सलीम ताडवी
वडिलांचे नाव: सलीम ताडवी
घर क्रमांक : 00
वय : 23 लिंग : पुरुष
छायाचित्र उपलब्ध

92 TWJ1206416
नाव : अपशान लतीब तडवी
पतीचे नाव: लतीब तडवी
घर क्रमांक : इस्मालपुरा
वय : 62 लिंग : महिला
छायाचित्र उपलब्ध

93 TWJ1206390
नाव : मनोज लतीब तडवी
वडिलांचे नाव: लतीब तडवी
घर क्रमांक : इस्मालपुरा
वय : 39 लिंग : पुरुष
छायाचित्र उपलब्ध

94 TWJ5371653
नाव : सुहेल
वडिलांचे नाव: अज़ीज़ तडवी भिल्ल
घर क्रमांक : तडवी वाडा
वय : 25 लिंग : पुरुष
छायाचित्र उपलब्ध

95 TWJ5398920
नाव : ज़ुबेर रसूल पिंजरी
वडिलांचे नाव: रसूल पिंजरी
घर क्रमांक : तहा नगर
वय : 23 लिंग : पुरुष
छायाचित्र उपलब्ध

96 TWJ4196036
नाव : सुग्राबाई हारूण तडवी
पतीचे नाव: हारूण तडवी
घर क्रमांक : झोपडी
वय : 41 लिंग : महिला
छायाचित्र उपलब्ध

97 TWJ4590584
नाव : आयशा बशीर खा तडवी
पतीचे नाव: बशीर खा तडवी
घर क्रमांक : 01
वय : 42 लिंग : महिला
छायाचित्र उपलब्ध

98 MNH1246230
नाव : इस्माईल बाबु तडवी
वडिलांचे नाव: बाबु तडवी
घर क्रमांक : 1
वय : 39 लिंग : पुरुष
छायाचित्र उपलब्ध

99 MNH1246560
नाव : रिना समीर तडवी
पतीचे नाव: समीर तडवी
घर क्रमांक : 2
वय : 40 लिंग : महिला
छायाचित्र उपलब्ध

100 TWJ4087896
नाव : आसिफ़ तडवी
वडिलांचे नाव: सलीम तडवी
घर क्रमांक : सहा
वय : 31 लिंग : पुरुष
छायाचित्र उपलब्ध

101 TWJ4720405
नाव : इस्माइल तडवी
वडिलांचे नाव: इब्राहिम तडवी
घर क्रमांक : 5
वय : 27 लिंग : पुरुष
छायाचित्र उपलब्ध

102 TWJ1978899
नाव : शेख शरीफ़ शेख शब्बीर मन्यार
वडिलांचे नाव: शेख शब्बीर मन्यार
घर क्रमांक : 6
वय : 39 लिंग : पुरुष
छायाचित्र उपलब्ध

103 TWJ5366208
नाव : रजिया तडवी
पतीचे नाव: जलील तडवी
घर क्रमांक : 07
वय : 30 लिंग : महिला
छायाचित्र उपलब्ध

104 TWJ4689048
नाव : हिना कौसर शाहरुख खान
पतीचे नाव: शाहरुख खान
घर क्रमांक : 00
वय : 28 लिंग : महिला
छायाचित्र उपलब्ध

105 MNH1246693
नाव : इमरान शे इकबाल शे
वडिलांचे नाव: शे इकबाल शे
घर क्रमांक : 10
वय : 41 लिंग : पुरुष
छायाचित्र उपलब्ध

106 TWJ5366166
नाव : कलीम तडवी
वडिलांचे नाव: कादर तडवी
घर क्रमांक : 11
वय : 25 लिंग : पुरुष
छायाचित्र उपलब्ध

107 TWJ4687745
नाव : अशरफ़ शब्बीर तडवी
वडिलांचे नाव: शब्बीर तडवी
घर क्रमांक : 13
वय : 41 लिंग : पुरुष
छायाचित्र उपलब्ध

108 TWJ4688651
नाव : हमीद ख़लील तडवी
वडिलांचे नाव: ख़लील तडवी
घर क्रमांक : 16
वय : 34 लिंग : पुरुष
छायाचित्र उपलब्ध

109 TWJ4687752
नाव : नजमा दगडू तडवी
पतीचे नाव: दगडू तडवी
घर क्रमांक : 16
वय : 34 लिंग : महिला
छायाचित्र उपलब्ध

110 TWJ4087763
नाव : नजमा मुबारक तडवी
पतीचे नाव: मुबारक तडवी
घर क्रमांक : १६ अ
वय : 39 लिंग : महिला
छायाचित्र उपलब्ध

111 TWJ1978634
नाव : राबीया जमशेर तडवी
पतीचे नाव: जमशेर तडवी
घर क्रमांक : 16अ
वय : 46 लिंग : महिला
छायाचित्र उपलब्ध

112 TWJ4688354
नाव : समीर सरवर तडवी
वडिलांचे नाव: सरवर तडवी
घर क्रमांक : अ16
वय : 26 लिंग : पुरुष
छायाचित्र उपलब्ध

113 TWJ5267299
नाव : शकील ताडवी
वडिलांचे नाव: सरवर ताडवी
घर क्रमांक : ए16
वय : 24 लिंग : पुरुष
छायाचित्र उपलब्ध

114 TWJ4688636
नाव : अशीप ख़लील तडवी
वडिलांचे नाव: खलील तडवी
घर क्रमांक : 17
वय : 26 लिंग : पुरुष
छायाचित्र उपलब्ध

115 MNH1279959
नाव : शे. अलताफ शे. हमीद
वडिलांचे नाव: अलताफ शे. हमीद
घर क्रमांक : 19
वय : 38 लिंग : पुरुष
छायाचित्र उपलब्ध

116 TWJ4689014
नाव : अश्रीया शेख मुज्जमिल
पतीचे नाव: शेख मुज्जमिल
घर क्रमांक : 19
वय : 26 लिंग : महिला
छायाचित्र उपलब्ध

117 TWJ5265541
नाव : हसीना रुबाब ताडवी
पतीचे नाव: रशीद तडवी
घर क्रमांक : 21
वय : 42 लिंग : महिला
छायाचित्र उपलब्ध

118 TWJ5443627
नाव : जितेश सनन्से
वडिलांचे नाव: राजेश सनन्से
घर क्रमांक : 22
वय : 22 लिंग : पुरुष
छायाचित्र उपलब्ध

119 TWJ4720421
नाव : शबनम तडवी
वडिलांचे नाव: आमद तडवी
घर क्रमांक : 22
वय : 27 लिंग : महिला
छायाचित्र उपलब्ध

120 MNH1278688
नाव : अख्तरअली युसुफअली
वडिलांचे नाव: युसुफअली
घर क्रमांक : सी/ओ युसूफ अली
वय : 73 लिंग : पुरुष
छायाचित्र उपलब्ध

121 TWJ4688545
नाव : शेख अरफात
वडिलांचे नाव: शेख ज़ैनुद्दीन
घर क्रमांक : 23
वय : 28 लिंग : पुरुष
छायाचित्र उपलब्ध

122 TWJ4720363
नाव : असलम तडवी
वडिलांचे नाव: रहीमान तडवी
घर क्रमांक : 23
वय : 27 लिंग : पुरुष
छायाचित्र उपलब्ध

123 TWJ5366182
नाव : परवीन तडवी
पतीचे नाव: सलीम तडवी
घर क्रमांक : 25
वय : 24 लिंग : महिला
छायाचित्र उपलब्ध

124 TWJ5265061
नाव : शकीला बी पिंजरी
पतीचे नाव: फ़िरोज़ पिंजारी
घर क्रमांक : 31
वय : 37 लिंग : महिला
छायाचित्र उपलब्ध

125 TWJ4695318
नाव : शेख याकूब
वडिलांचे नाव: शेख अय्युब
घर क्रमांक : 32
वय : 43 लिंग : पुरुष
छायाचित्र उपलब्ध

126 TWJ4704334
नाव : सैयद अरशद अली
वडिलांचे नाव: इनायत अली
घर क्रमांक : 32
वय : 33 लिंग : पुरुष
छायाचित्र उपलब्ध

127 TWJ4695409
नाव : नफ़ीसा बी खान
पतीचे नाव: वसीम खान
घर क्रमांक : 32
वय : 32 लिंग : महिला
छायाचित्र उपलब्ध

128 TWJ4695342
नाव : सय्यद मुज़ाम्मिल अली सय्यद मासूम अली
वडिलांचे नाव: सैय्यद मासूम अली सैयद
घर क्रमांक : 32
वय : 28 लिंग : पुरुष
छायाचित्र उपलब्ध

129 TWJ4695201
नाव : राबिया जमीर तडवी
पतीचे नाव: जमीर तडवी
घर क्रमांक : 32
वय : 36 लिंग : महिला
छायाचित्र उपलब्ध

130 TWJ4704250
नाव : शबाना जलील तडवी
पतीचे नाव: जलील तडवी
घर क्रमांक : 32
वय : 35 लिंग : महिला
छायाचित्र उपलब्ध

131 TWJ4704268
नाव : आशा आरिफ़ तडवी
पतीचे नाव: आरिफ़ तडवी
घर क्रमांक : 32
वय : 31 लिंग : महिला
छायाचित्र उपलब्ध

132 TWJ4695359
नाव : मोसीम राजू तडवी
वडिलांचे नाव: राजू तडवी
घर क्रमांक : 32
वय : 31 लिंग : पुरुष
छायाचित्र उपलब्ध

133 TWJ4590469
नाव : समीद नूरा तडवी
वडिलांचे नाव: नूरा तडवी
घर क्रमांक : 32
वय : 30 लिंग : पुरुष
छायाचित्र उपलब्ध

134 TWJ4704243
नाव : असलम अकबर तडवी
वडिलांचे नाव: अकबर तडवी
घर क्रमांक : 32
वय : 29 लिंग : पुरुष
छायाचित्र उपलब्ध

135 TWJ5371927
नाव : ज़रीना तडवी
पतीचे नाव: अलताब तडवी
घर क्रमांक : 32
वय : 28 लिंग : महिला
छायाचित्र उपलब्ध

136 TWJ4590337
नाव : सलाउद्दीन मुबारक तडवी
वडिलांचे नाव: मुबारक तडवी
घर क्रमांक : 32
वय : 27 लिंग : पुरुष
छायाचित्र उपलब्ध

137 TWJ4734620
नाव : रहीमत बी तडवी
पतीचे नाव: इमरान तडवी
घर क्रमांक : 32
वय : 27 लिंग : महिला
छायाचित्र उपलब्ध

138 TWJ4720371
नाव : नूरबानो
पतीचे नाव: शेख़ असगर
घर क्रमांक : 33
वय : 37 लिंग : महिला
छायाचित्र उपलब्ध

139 TWJ5366109
नाव : नर्गिस तडवी
पतीचे नाव: बादल तडवी
घर क्रमांक : 34
वय : 30 लिंग : महिला
छायाचित्र उपलब्ध

140 TWJ1978931
नाव : अशफ़ाक़ खा खा
वडिलांचे नाव: इक़बाल खा खा
घर क्रमांक : 36
वय : 35 लिंग : पुरुष
छायाचित्र उपलब्ध

141 TWJ5278890
नाव : शबाना बी खान
पतीचे नाव: अशफ़ाक़ खान
घर क्रमांक : 36
वय : 31 लिंग : महिला
छायाचित्र उपलब्ध

142 TWJ4687737
नाव : रिज़वाना बी
पतीचे नाव: शेख साजिद
घर क्रमांक : 42
वय : 33 लिंग : महिला
छायाचित्र उपलब्ध

143 TWJ4688347
नाव : शमीम नवाज तडवी
वडिलांचे नाव: नवाज तडवी
घर क्रमांक : 43
वय : 30 लिंग : महिला
छायाचित्र उपलब्ध

144 TWJ5267315
नाव : माधुरी चंदनशिव
वडिलांचे नाव: छगन चंदनशिव
घर क्रमांक : 45
वय : 28 लिंग : महिला
छायाचित्र उपलब्ध

145 TWJ4324257
नाव : उषा कादर तडवी
पतीचे नाव: कादर तडवी
घर क्रमांक : 45
वय : 42 लिंग : महिला
छायाचित्र उपलब्ध

146 TWJ4324265
नाव : फरीदा इकबाल तडवी
पतीचे नाव: इकबाल तडवी
घर क्रमांक : 45
वय : 39 लिंग : महिला
छायाचित्र उपलब्ध

147 TWJ5267364
नाव : रोशन तडवी
वडिलांचे नाव: हसन तडवी
घर क्रमांक : 45
वय : 25 लिंग : पुरुष
छायाचित्र उपलब्ध

148 TWJ4688693
नाव : शकीला अहमद तडवी
पतीचे नाव: अहमद तडवी
घर क्रमांक : 49
वय : 30 लिंग : महिला
छायाचित्र उपलब्ध

149 TWJ5351242
नाव : सलिम तडवी
वडिलांचे नाव: सरफ़राज तडवी
घर क्रमांक : 51 तहानगर
वय : 43 लिंग : पुरुष
छायाचित्र उपलब्ध

150 TWJ5265624
नाव : सत्तार तडवी
वडिलांचे नाव: सरफ़राज़ तडवी
घर क्रमांक : 52
वय : 47 लिंग : पुरुष
छायाचित्र उपलब्ध

151 TWJ5278965
नाव : नसरीन तडवी
पतीचे नाव: माजिद तडवी
घर क्रमांक : 52
वय : 35 लिंग : महिला
छायाचित्र उपलब्ध

152 TWJ5265293
नाव : आशा तडवी
पतीचे नाव: सलीम तडवी
घर क्रमांक : 52
वय : 34 लिंग : महिला
छायाचित्र उपलब्ध

153 TWJ4688487
नाव : हुरमत शरीफ तडवी
पतीचे नाव: शरीफ तडवी
घर क्रमांक : 53
वय : 38 लिंग : महिला
छायाचित्र उपलब्ध

154 TWJ4324182
नाव : असलम सुभान तडवी
वडिलांचे नाव: सुभान तडवी
घर क्रमांक : 56
वय : 35 लिंग : पुरुष
छायाचित्र उपलब्ध

155 MNH1246784
नाव : चंदू राजाराम वडर
वडिलांचे नाव: राजाराम वडर
घर क्रमांक : प्लाट72
वय : 49 लिंग : पुरुष
छायाचित्र उपलब्ध

156 MNH1246768
नाव : लक्ष्मी शंकर वडर
पतीचे नाव: शंकर वडर
घर क्रमांक : प्लाट73
वय : 50 लिंग : महिला
छायाचित्र उपलब्ध

157 MNH1246727
नाव : सुमनबाई राजाराम वडर
पतीचे नाव: राजाराम वडर
घर क्रमांक : प्लाट74
वय : 85 लिंग : महिला
छायाचित्र उपलब्ध

158 MNH1246545
नाव : शंकर राजाराम वडर
वडिलांचे नाव: राजाराम वडर
घर क्रमांक : प्लाट74
वय : 59 लिंग : पुरुष
छायाचित्र उपलब्ध

159 MNH1246735
नाव : निर्मलाबाई राजाराम शिंदे
वडिलांचे नाव: राजाराम वडर
घर क्रमांक : प्लाट74
वय : 47 लिंग : महिला
छायाचित्र उपलब्ध

160 MNH1247568
नाव : सुरेश राजाराम वडर
वडिलांचे नाव: राजाराम वडर
घर क्रमांक : प्लाट74
वय : 42 लिंग : पुरुष
छायाचित्र उपलब्ध

161 TWJ5343116
नाव : सायमा बी
वडिलांचे नाव: शेख मो नासिर
घर क्रमांक : 7/8
वय : 22 लिंग : महिला
छायाचित्र उपलब्ध

162 MNH1845718
नाव : फिरोज फत्तु तडवी
वडिलांचे नाव: फत्तु तडवी
घर क्रमांक : 81
वय : 40 लिंग : पुरुष
छायाचित्र उपलब्ध

163 TWJ4324216
नाव : रफिक हबीब तडवी
वडिलांचे नाव: हबीब तडवी
घर क्रमांक : 85
वय : 36 लिंग : पुरुष
छायाचित्र उपलब्ध

164 TWJ4324240
नाव : आलेफातमा फकिरा तडवी
पतीचे नाव: फकिरा तडवी
घर क्रमांक : 85
वय : 36 लिंग : महिला
छायाचित्र उपलब्ध

165 TWJ4324224
नाव : जुम्मा हारून तडवी
वडिलांचे नाव: हारून तडवी
घर क्रमांक : 85
वय : 32 लिंग : पुरुष
छायाचित्र उपलब्ध

166 TWJ4324232
नाव : सैनाज रईस तडवी
पतीचे नाव: रईस तडवी
घर क्रमांक : 85
वय : 31 लिंग : महिला
छायाचित्र उपलब्ध

167 TWJ4704284
नाव : हनीफ़ रफीक तडवी
पतीचे नाव: रफीक तडवी
घर क्रमांक : 85
वय : 31 लिंग : महिला
छायाचित्र उपलब्ध

168 TWJ4689113
नाव : मीना असलम तडवी
पतीचे नाव: असलम तडवी
घर क्रमांक : 86
वय : 41 लिंग : महिला
छायाचित्र उपलब्ध

169 TWJ4324190
नाव : मिना रशीद तडवी
पतीचे नाव: रशीद तडवी
घर क्रमांक : 86
वय : 35 लिंग : महिला
छायाचित्र उपलब्ध

170 TWJ4688677
नाव : समीर ख़लील तडवी
वडिलांचे नाव: ख़लील तडवी
घर क्रमांक : 86
वय : 30 लिंग : पुरुष
छायाचित्र उपलब्ध

171 TWJ4689204
नाव : आफरीन सलीम तडवी
वडिलांचे नाव: सलीम तडवी
घर क्रमांक : 86
वय : 26 लिंग : महिला
छायाचित्र उपलब्ध

172 TWJ1978972
नाव : मोहम्मद नाज़िम
वडिलांचे नाव: शेख सादिक
घर क्रमांक : 8/7
वय : 36 लिंग : पुरुष
छायाचित्र उपलब्ध

173 TWJ4688594
नाव : पिंजारी ख़लील रमज़ान पिंजारी
वडिलांचे नाव: रमज़ान पिंजारी
घर क्रमांक : 89
वय : 29 लिंग : पुरुष
छायाचित्र उपलब्ध

174 TWJ4324208
नाव : शबजान रफिक तडवी
पतीचे नाव: रफिक तडवी
घर क्रमांक : 89
वय : 34 लिंग : महिला
छायाचित्र उपलब्ध

175 TWJ4687760
नाव : नजमा लतिफ़ तडवी
पतीचे नाव: लतिफ़ तडवी
घर क्रमांक : डबल्यू/ओ लतिफ़ तुराब तडवी
वय : 52 लिंग : महिला
छायाचित्र उपलब्ध

176 TWJ5264999
नाव : शमीना बी शेख
पतीचे नाव: अफज़ल शेख
घर क्रमांक : 102
वय : 32 लिंग : महिला
छायाचित्र उपलब्ध

177 TWJ4590295
नाव : शेख शगुफ़्ता कौसर मोहम्मद सईद
वडिलांचे नाव: मोहम्मद सईद
घर क्रमांक : 00
वय : 28 लिंग : महिला
छायाचित्र उपलब्ध

178 TWJ5265160
नाव : मोहम्मद आरिफ़
वडिलांचे नाव: शेख रशीद
घर क्रमांक : 132
वय : 38 लिंग : पुरुष
छायाचित्र उपलब्ध

179 MNH1279660
नाव : शे.मुस्तकीन शे.युसुफ
वडिलांचे नाव: शे.युसुफ
घर क्रमांक : 135
वय : 39 लिंग : पुरुष
छायाचित्र उपलब्ध

180 TWJ5265178
नाव : दानिश खाटीक
वडिलांचे नाव: अनिस खाटीक
घर क्रमांक : 147
वय : 24 लिंग : पुरुष
छायाचित्र उपलब्ध

181 TWJ4689097
नाव : शेख अशफ़ाक़
वडिलांचे नाव: शेख शकील
घर क्रमांक : 156
वय : 26 लिंग : पुरुष
छायाचित्र उपलब्ध

182 TWJ1978758
नाव : वसीम इकबाल शेख
वडिलांचे नाव: इकबाल शेख
घर क्रमांक : 201
वय : 41 लिंग : पुरुष
छायाचित्र उपलब्ध

183 TWJ5354204
नाव : अमीना तडवी
पतीचे नाव: फ़िरोज़ तडवी
घर क्रमांक : 222
वय : 32 लिंग : महिला
छायाचित्र उपलब्ध

184 TWJ5209531
नाव : गुलशान तडवी
पतीचे नाव: हुसेन तडवी
घर क्रमांक : 223
वय : 45 लिंग : महिला
छायाचित्र उपलब्ध

185 TWJ5366158
नाव : तसनिम तडवी
पतीचे नाव: जुम्मा तडवी
घर क्रमांक : 254
वय : 29 लिंग : महिला
छायाचित्र उपलब्ध

186 TWJ4689154
नाव : महम्मद शाह फकीर
वडिलांचे नाव: बाबूशाह फकीर
घर क्रमांक : 296
वय : 27 लिंग : पुरुष
छायाचित्र उपलब्ध

187 TWJ5264916
नाव : लाजरी तडवी
वडिलांचे नाव: अब्दुल्ला तडवी
घर क्रमांक : 350/ब
वय : 24 लिंग : महिला
छायाचित्र उपलब्ध

188 TWJ4511358
नाव : लतिफ तडवी
आईचे नाव: छबु तडवी
घर क्रमांक : ३५२७
वय : 40 लिंग : पुरुष
छायाचित्र उपलब्ध

189 TWJ5265152
नाव : शबाना बी शेख
वडिलांचे नाव: अब्दुल रशीद शेख
घर क्रमांक : 390
वय : 40 लिंग : महिला
छायाचित्र उपलब्ध

190 TWJ1206333
नाव : अंकुर मिठाराम भारंबे
वडिलांचे नाव: मिठाराम भारंबे
घर क्रमांक : 403
वय : 50 लिंग : पुरुष
छायाचित्र उपलब्ध

191 TWJ1206317
नाव : निलिमा अंकुर भारंबे
पतीचे नाव: अंकुर भारंबे
घर क्रमांक : 403
वय : 40 लिंग : महिला
छायाचित्र उपलब्ध

192 TWJ1978881
नाव : साजिद हुसैन ताडवी
वडिलांचे नाव: हुसेन तडवी
घर क्रमांक : 451
वय : 37 लिंग : पुरुष
छायाचित्र उपलब्ध

193 TWJ1978873
नाव : शे.अमीन मुनाफ खाटीक
वडिलांचे नाव: मुनाफ खाटीक
घर क्रमांक : 451
वय : 38 लिंग : पुरुष
छायाचित्र उपलब्ध

194 TWJ1978840
नाव : सीमा बी नासीरुद्दीन
पतीचे नाव: नासीरुद्दीन कुतुबुद्दीन
घर क्रमांक : 451
वय : 37 लिंग : महिला
छायाचित्र उपलब्ध

195 TWJ1978998
नाव : उमर शे. सब्बीर शेख
वडिलांचे नाव: शे. सब्बीर शेख
घर क्रमांक : 451
वय : 36 लिंग : पुरुष
छायाचित्र उपलब्ध

196 TWJ1978980
नाव : शेख साबीर शेख शब्बीर
वडिलांचे नाव: शे. सब्बीर शेख
घर क्रमांक : 451
वय : 35 लिंग : पुरुष
छायाचित्र उपलब्ध

197 TWJ5254438
नाव : हमीदा अल्लाउद्दीन तडवी
पतीचे नाव: अल्लाउद्दीन मोहम्मद तडवी
घर क्रमांक : 451
वय : 64 लिंग : महिला
छायाचित्र उपलब्ध

198 TWJ5288113
नाव : सिमरन हमीद तडवी
पतीचे नाव: हमीद तडवी
घर क्रमांक : 451
वय : 24 लिंग : महिला
छायाचित्र उपलब्ध

199 TWJ1978857
नाव : अल्लाउद्दीन मोहम्मद तडवी
वडिलांचे नाव: मोहम्मद हसन तडवी
घर क्रमांक : 451
वय : 71 लिंग : पुरुष
छायाचित्र उपलब्ध

200 TWJ1978865
नाव : अमिन अल्लाउद्दीन तडवी
वडिलांचे नाव: अल्लाउद्दीन तडवी
घर क्रमांक : 451
वय : 38 लिंग : पुरुष
छायाचित्र उपलब्ध

201 TWJ4688339
नाव : अशफ़ाक़ नवाज तडवी
वडिलांचे नाव: नवाज तडवी
घर क्रमांक : 499
वय : 28 लिंग : पुरुष
छायाचित्र उपलब्ध

202 TWJ5264981
नाव : अमीन तडवी
वडिलांचे नाव: रोशन तडवी
घर क्रमांक : 510
वय : 25 लिंग : पुरुष
छायाचित्र उपलब्ध

203 TWJ5265004
नाव : फरजाना बी शेख
पतीचे नाव: इमरान शेख
घर क्रमांक : 541
वय : 35 लिंग : महिला
छायाचित्र उपलब्ध

204 TWJ4720413
नाव : तडवी रूबीना सलीम
वडिलांचे नाव: तडवी सलीम
घर क्रमांक : 556
वय : 27 लिंग : महिला
छायाचित्र उपलब्ध

205 TWJ5223961
नाव : सोनी तडवी
पतीचे नाव: शरीफ तडवी
घर क्रमांक : 654
वय : 28 लिंग : महिला
छायाचित्र उपलब्ध

206 TWJ5264874
नाव : रफ़त तडवी
वडिलांचे नाव: रशीद तडवी
घर क्रमांक : 1021
वय : 24 लिंग : महिला
छायाचित्र उपलब्ध

207 TWJ5366174
नाव : अफ़साना तडवी
पतीचे नाव: आरिफ़ तडवी
घर क्रमांक : 115-1
वय : 28 लिंग : महिला
छायाचित्र उपलब्ध

208 TWJ5366190
नाव : आरिफ़ तडवी
वडिलांचे नाव: गबू तडवी
घर क्रमांक : 116-1
वय : 32 लिंग : पुरुष
छायाचित्र उपलब्ध

209 TWJ5265087
नाव : फ़िरोज़ शेख
वडिलांचे नाव: रशीद शेख
घर क्रमांक : 1410
वय : 43 लिंग : पुरुष
छायाचित्र उपलब्ध

210 TWJ5265715
नाव : मराबाई तडवी
पतीचे नाव: असलम तडवी
घर क्रमांक : 201/1
वय : 33 लिंग : महिला
छायाचित्र उपलब्ध

211 TWJ5265640
नाव : समरीन कौसर मज़हर खान
पतीचे नाव: मज़हर खान सलीम खान
घर क्रमांक : 03/662
वय : 27 लिंग : महिला
छायाचित्र उपलब्ध

212 TWJ5265046
नाव : समीर तडवी
वडिलांचे नाव: सलीम तडवी
घर क्रमांक : 3014
वय : 26 लिंग : पुरुष
छायाचित्र उपलब्ध

213 TWJ4695110
नाव : ज़ैबुन असलम तडवी
पतीचे नाव: असलम तडवी
घर क्रमांक : 3225
वय : 30 लिंग : महिला
छायाचित्र उपलब्ध

214 TWJ5351200
नाव : नसिबा तडवी
पतीचे नाव: शरीफ तडवी
घर क्रमांक : 3436
वय : 25 लिंग : महिला
छायाचित्र उपलब्ध

215 TWJ5283254
नाव : रोशन रमजान तडवी
वडिलांचे नाव: रमजान तडवी
घर क्रमांक : 3476
वय : 34 लिंग : पुरुष
छायाचित्र उपलब्ध

216 TWJ5281886
नाव : मेहमुदा तडवी
पतीचे नाव: रमजान तडवी
घर क्रमांक : 3476
वय : 60 लिंग : महिला
छायाचित्र उपलब्ध

217 TWJ5281910
नाव : अमीनोद्दीन तडवी
वडिलांचे नाव: रमज़ान तडवी
घर क्रमांक : 3476
वय : 37 लिंग : पुरुष
छायाचित्र उपलब्ध

218 MNH1287283
नाव : इब्राहिम बाबू तडवी
वडिलांचे नाव: बाबू तडवी
घर क्रमांक : 3481
वय : 43 लिंग : पुरुष
छायाचित्र उपलब्ध

219 MNH2065811
नाव : फरजाना इब्राहिम तडवी
पतीचे नाव: इब्राहिम तडवी
घर क्रमांक : 3481
वय : 37 लिंग : महिला
छायाचित्र उपलब्ध

220 TWJ5352570
नाव : वसीम तडवी
वडिलांचे नाव: हैदर तडवी
घर क्रमांक : 3486
वय : 22 लिंग : पुरुष
छायाचित्र उपलब्ध

221 MNH1247998
नाव : आयशा जब्बार तडवी
पतीचे नाव: जब्बार तडवी
घर क्रमांक : 3486
वय : 46 लिंग : महिला
छायाचित्र उपलब्ध

222 MNH1244995
नाव : जमीर तमीज तडवी
वडिलांचे नाव: तमीज तडवी
घर क्रमांक : 3486
वय : 41 लिंग : पुरुष
छायाचित्र उपलब्ध

223 MNH1245547
नाव : कुरबान इब्राहिम तडवी
वडिलांचे नाव: इब्राहिम तडवी
घर क्रमांक : 3486
वय : 37 लिंग : पुरुष
छायाचित्र उपलब्ध

224 TWJ4633079
नाव : असलम खान तडवी
वडिलांचे नाव: हसन खा तडवी
घर क्रमांक : 3490
वय : 46 लिंग : पुरुष
छायाचित्र उपलब्ध

225 TWJ4087870
नाव : ज़रीना संजय तडवी
पतीचे नाव: संजय तडवी
घर क्रमांक : ३४९१
वय : 32 लिंग : महिला
छायाचित्र उपलब्ध

226 TWJ4087821
नाव : कमाबी महेमूद तडवी
पतीचे नाव: महेमूद इस्माइल तडवी
घर क्रमांक : ३४९३
वय : 40 लिंग : महिला
छायाचित्र उपलब्ध

227 TWJ4324075
नाव : कलिमा हमीद तडवी
पतीचे नाव: हमीद तडवी
घर क्रमांक : 3496
वय : 32 लिंग : महिला
छायाचित्र उपलब्ध

228 TWJ4590451
नाव : करीम नूरा तडवी
वडिलांचे नाव: नूरा तडवी
घर क्रमांक : 3496
वय : 29 लिंग : पुरुष
छायाचित्र उपलब्ध

229 TWJ4284774
नाव : मोहसिम फकिरा तडवी
वडिलांचे नाव: फकिरा तडवी
घर क्रमांक : ३४९८
वय : 31 लिंग : पुरुष
छायाचित्र उपलब्ध

230 TWJ5318217
नाव : शबनम मोहसिम तडवी
पतीचे नाव: मोहसिम तडवी
घर क्रमांक : 3498
वय : 28 लिंग : महिला
छायाचित्र उपलब्ध

231 TWJ4678108
नाव : रुबिना हसन तडवी
पतीचे नाव: हसन तडवी
घर क्रमांक : 3498
वय : 29 लिंग : महिला
छायाचित्र उपलब्ध

232 MNH1247451
नाव : गुलशन सलीम तडवी
पतीचे नाव: सलीम तडवी
घर क्रमांक : 3499
वय : 41 लिंग : महिला
छायाचित्र उपलब्ध

233 TWJ1978733
नाव : सुभान नबाब तडवी
वडिलांचे नाव: नबाब तडवी
घर क्रमांक : 3499
वय : 38 लिंग : पुरुष
छायाचित्र उपलब्ध

234 MNH1246180
नाव : शकील रशीद तडवी
वडिलांचे नाव: रशीद नज़ीर तडवी
घर क्रमांक : 3499
वय : 39 लिंग : पुरुष
छायाचित्र उपलब्ध

235 TWJ1978717
नाव : सबाज नबाब तडवी
वडिलांचे नाव: नबाब तडवी
घर क्रमांक : 3499
वय : 35 लिंग : पुरुष
छायाचित्र उपलब्ध

236 TWJ4590311
नाव : बशीर शब्बीर तडवी
वडिलांचे नाव: शब्बीर तडवी
घर क्रमांक : 3500
वय : 37 लिंग : पुरुष
छायाचित्र उपलब्ध

237 TWJ5209556
नाव : तस्लीम तडवी
वडिलांचे नाव: हैदर तडवी
घर क्रमांक : 3502
वय : 25 लिंग : पुरुष
छायाचित्र उपलब्ध

238 TWJ1658772
नाव : तमीज तुराब तडवी
वडिलांचे नाव: तुराब तडवी
घर क्रमांक : 3502
वय : 34 लिंग : पुरुष
छायाचित्र उपलब्ध

239 TWJ4087730
नाव : शरीफ समशेर तडवी
वडिलांचे नाव: समशेर तडवी
घर क्रमांक : ३५०३
वय : 32 लिंग : पुरुष
छायाचित्र उपलब्ध

240 TWJ5209549
नाव : आरजु तडवी
वडिलांचे नाव: असलम तडवी
घर क्रमांक : 3503
वय : 25 लिंग : महिला
छायाचित्र उपलब्ध

241 TWJ5059241
नाव : नजमा तडवी
वडिलांचे नाव: अय्युब तडवी
घर क्रमांक : 3504
वय : 52 लिंग : महिला
छायाचित्र उपलब्ध

242 MNH1846146
नाव : अयुब बोंदर तडवी
वडिलांचे नाव: बोंदर तडवी
घर क्रमांक : 3504
वय : 46 लिंग : पुरुष
छायाचित्र उपलब्ध

243 TWJ5354212
नाव : रुक़साना तडवी
पतीचे नाव: अब्दुल तडवी
घर क्रमांक : 3505
वय : 25 लिंग : महिला
छायाचित्र उपलब्ध

244 TWJ5354220
नाव : लादेन तडवी
वडिलांचे नाव: रुबाब तडवी
घर क्रमांक : 3505
वय : 24 लिंग : पुरुष
छायाचित्र उपलब्ध

245 TWJ1658814
नाव : अब्दुल्ला रमज़ान तडवी
वडिलांचे नाव: रमजान तडवी
घर क्रमांक : 3507/ब
वय : 50 लिंग : पुरुष
छायाचित्र उपलब्ध

246 TWJ1658806
नाव : समीना अब्दुल्ला तडवी
पतीचे नाव: अब्दुला तडवी
घर क्रमांक : 3507/ब
वय : 47 लिंग : महिला
छायाचित्र उपलब्ध

247 TWJ1658830
नाव : अक्रम रमजान तडवी
वडिलांचे नाव: रमजान तडवी
घर क्रमांक : 3507/ब
वय : 43 लिंग : पुरुष
छायाचित्र उपलब्ध

248 TWJ1978576
नाव : शरीफा अक्रम तडवी
पतीचे नाव: अक्रम तडवी
घर क्रमांक : 3507ब
वय : 35 लिंग : महिला
छायाचित्र उपलब्ध

249 TWJ4511341
नाव : शकील तुळसाबाई तडवी
आईचे नाव: तुळसाबाई तडवी
घर क्रमांक : ३५१०
वय : 36 लिंग : पुरुष
छायाचित्र उपलब्ध

250 TWJ4704318
नाव : आशा शकील तडवी
पतीचे नाव: शकील तडवी
घर क्रमांक : 3510
वय : 33 लिंग : महिला
छायाचित्र उपलब्ध

251 TWJ1658715
नाव : जाहागीर फरमान तडवी
वडिलांचे नाव: फरमान तडवी
घर क्रमांक : 3510
वय : 35 लिंग : पुरुष
छायाचित्र उपलब्ध

252 TWJ5267422
नाव : ताजमहम्मद बशीर ताडवी
वडिलांचे नाव: बशीर तडवी
घर क्रमांक : 3512
वय : 29 लिंग : पुरुष
छायाचित्र उपलब्ध

253 TWJ5267406
नाव : हस्बुनिसा तडवी
वडिलांचे नाव: बशीर तडवी
घर क्रमांक : 3512
वय : 27 लिंग : महिला
छायाचित्र उपलब्ध

254 TWJ5267414
नाव : मेहरूनिस्सा ताडवी
वडिलांचे नाव: बशीर तडवी
घर क्रमांक : 3512
वय : 24 लिंग : महिला
छायाचित्र उपलब्ध

255 TWJ4324158
नाव : शेख लियाकत
वडिलांचे नाव: शेख रहीम कुरेशी
घर क्रमांक : 3523
वय : 37 लिंग : पुरुष
छायाचित्र उपलब्ध

256 TWJ4688313
नाव : हापशान लतिफ़ तडवी
पतीचे नाव: लतिफ़ तडवी
घर क्रमांक : 3527
वय : 28 लिंग : महिला
छायाचित्र उपलब्ध

257 TWJ5267380
नाव : बिलाल तडवी
वडिलांचे नाव: तय्यब तडवी
घर क्रमांक : 3548
वय : 24 लिंग : पुरुष
छायाचित्र उपलब्ध

258 TWJ4665386
नाव : अकरम खाटीक
वडिलांचे नाव: यासीन खाटिक
घर क्रमांक : 355/2
वय : 44 लिंग : पुरुष
छायाचित्र उपलब्ध

259 TWJ4324166
नाव : मिना याकुब तडवी
पतीचे नाव: याकुब तडवी
घर क्रमांक : 3552
वय : 38 लिंग : महिला
छायाचित्र उपलब्ध

260 TWJ4511374
नाव : अलाउद्दीन हबीब तडवी
वडिलांचे नाव: हबीब तडवी
घर क्रमांक : 3552
वय : 31 लिंग : पुरुष
छायाचित्र उपलब्ध

261 TWJ4324034
नाव : राजू बशीर तडवी
वडिलांचे नाव: बशीर तडवी
घर क्रमांक : 3553
वय : 31 लिंग : पुरुष
छायाचित्र उपलब्ध

262 TWJ4087748
नाव : आसमा रशीद तडवी तडवी
वडिलांचे नाव: रशीद तडवी
घर क्रमांक : 3554
वय : 31 लिंग : महिला
छायाचित्र उपलब्ध

263 TWJ4284790
नाव : मोहसिम ताडवी
वडिलांचे नाव: नजीर तडवी
घर क्रमांक : ३५५६
वय : 30 लिंग : पुरुष
छायाचित्र उपलब्ध

264 TWJ4324042
नाव : शोएब हारून खाटिक
वडिलांचे नाव: हारून खाटिक
घर क्रमांक : 3559
वय : 31 लिंग : पुरुष
छायाचित्र उपलब्ध

265 TWJ4324059
नाव : जुनैद युसूफ खाटीक
वडिलांचे नाव: युसूफ शालम खाटीक
घर क्रमांक : 3559
वय : 30 लिंग : पुरुष
छायाचित्र उपलब्ध

266 MNH1279934
नाव : शे. सफुरबी आशिक हुसेन
पतीचे नाव: सफुरबी आशिक
घर क्रमांक : 3560
वय : 41 लिंग : महिला
छायाचित्र उपलब्ध

267 MNH1846815
नाव : शे. जकीरहुसेन शे.नजीर
वडिलांचे नाव: जकीरहुसेन शे.नजीर
घर क्रमांक : 3560
वय : 40 लिंग : पुरुष
छायाचित्र उपलब्ध

268 MNH1846716
नाव : परनाबी शे नजिर
पतीचे नाव: शे नजिर
घर क्रमांक : 3560अ
वय : 58 लिंग : महिला
छायाचित्र उपलब्ध

269 TWJ0630419
नाव : मजिर बशीर शेख
वडिलांचे नाव: बशीर शेख
घर क्रमांक : 3560a
वय : 66 लिंग : पुरुष
छायाचित्र उपलब्ध

270 MNH1277888
नाव : आशिक हुसेन नजिर शेख
वडिलांचे नाव: नजिर शेख
घर क्रमांक : 3560अ
वय : 47 लिंग : पुरुष
छायाचित्र उपलब्ध

271 MNH1845981
नाव : नाझनीन आरा शेख
पतीचे नाव: आशिक शेख
घर क्रमांक : 3560ड
वय : 42 लिंग : महिला
छायाचित्र उपलब्ध

272 MNH1245307
नाव : हुसेन शे नजीर अल्ताफ
वडिलांचे नाव: शे नजीर अल्ताफ
घर क्रमांक : 3560ड
वय : 40 लिंग : पुरुष
छायाचित्र उपलब्ध

273 TWJ0630427
नाव : अरशद अफजल शे
वडिलांचे नाव: अफजल शे
घर क्रमांक : 3560d
वय : 66 लिंग : पुरुष
छायाचित्र उपलब्ध

274 TWJ0630435
नाव : आबेदाबी अरशद शे
पतीचे नाव: अरशद शे
घर क्रमांक : 3560d
वय : 58 लिंग : महिला
छायाचित्र उपलब्ध

275 MNH1247287
नाव : नसरीनबी शे.अनीस खाटीक
पतीचे नाव: शे.अनीस खाटीक
घर क्रमांक : 3561
वय : 47 लिंग : महिला
छायाचित्र उपलब्ध

276 MNH1247428
नाव : शाहीनबी शे.अजगर खाटीक
पतीचे नाव: शे.अजगर खाटीक
घर क्रमांक : 3561
वय : 46 लिंग : महिला
छायाचित्र उपलब्ध

277 MNH1247295
नाव : अख्त्यार बी शेख हारून खाटिक
पतीचे नाव: शेख हारून शेख लतीफ़ खाटीक
घर क्रमांक : तडवी वाडा
वय : 48 लिंग : महिला
छायाचित्र उपलब्ध

278 MNH1277680
नाव : शेख असगर शेख अकबर
वडिलांचे नाव: शेख अकबर शेख हसन
घर क्रमांक : 3561
वय : 47 लिंग : पुरुष
छायाचित्र उपलब्ध

279 MNH1278001
नाव : खाटिक मीना बी शेख असगर
पतीचे नाव: शेख असगर
घर क्रमांक : 3561
वय : 41 लिंग : महिला
छायाचित्र उपलब्ध

280 MNH1247386
नाव : तसलीमा शे.अकील खाटीक
पतीचे नाव: शे.अकील खाटीक
घर क्रमांक : 3561
वय : 39 लिंग : महिला
छायाचित्र उपलब्ध

281 TWJ4528857
नाव : अनस हारून खाटीक
वडिलांचे नाव: शेख हारून शेख लतीफ़ खाटीक
घर क्रमांक : 3561
वय : 27 लिंग : पुरुष
छायाचित्र उपलब्ध

282 TWJ1978907
नाव : सुमैयाबी शे. रशिद शे
पतीचे नाव: शे. रशिद शे
घर क्रमांक : 3561
वय : 38 लिंग : महिला
छायाचित्र उपलब्ध

283 TWJ5265137
नाव : सोहेल तडवी
वडिलांचे नाव: शरीफ तडवी
घर क्रमांक : 3562
वय : 25 लिंग : पुरुष
छायाचित्र उपलब्ध

284 MNH1245950
नाव : शे. नारगीजबी शे.युनूस
वडिलांचे नाव: शे.युनूस
घर क्रमांक : 3564
वय : 50 लिंग : महिला
छायाचित्र उपलब्ध

285 TWJ5267398
नाव : हमीदा तडवी
पतीचे नाव: हुसैन तडवी
घर क्रमांक : 3568
वय : 60 लिंग : महिला
छायाचित्र उपलब्ध

286 TWJ5361431
नाव : यूनुस तडवी
वडिलांचे नाव: उस्मान तडवी
घर क्रमांक : 3568
वय : 37 लिंग : पुरुष
छायाचित्र उपलब्ध

287 TWJ5361670
नाव : जमीला तडवी
पतीचे नाव: इक़बाल तडवी
घर क्रमांक : 3568
वय : 30 लिंग : महिला
छायाचित्र उपलब्ध

288 TWJ5361324
नाव : यास्मीन तडवी
पतीचे नाव: जावीद तडवी
घर क्रमांक : 3568
वय : 29 लिंग : महिला
छायाचित्र उपलब्ध

289 TWJ5361480
नाव : तमन्ना तडवी
पतीचे नाव: यूनुस तडवी
घर क्रमांक : 3568
वय : 28 लिंग : महिला
छायाचित्र उपलब्ध

290 TWJ5361308
नाव : रोशन तडवी
वडिलांचे नाव: मैयबू तडवी
घर क्रमांक : 3568
वय : 26 लिंग : पुरुष
छायाचित्र उपलब्ध

291 TWJ5361316
नाव : आसमा बी तडवी
वडिलांचे नाव: सलीम तडवी
घर क्रमांक : 3568
वय : 26 लिंग : महिला
छायाचित्र उपलब्ध

292 TWJ5511613
नाव : आयशा अरमान तडवी
पतीचे नाव: अरमान तडवी
घर क्रमांक : 3568
वय : 22 लिंग : महिला
छायाचित्र उपलब्ध

293 MNH1279827
नाव : मजिद तुकडु तडवी
वडिलांचे नाव: तुकडु तडवी
घर क्रमांक : 3568
वय : 40 लिंग : पुरुष
छायाचित्र उपलब्ध

294 TWJ4590329
नाव : शेख जावीद
वडिलांचे नाव: शेख ख़लील
घर क्रमांक : 3571
वय : 28 लिंग : पुरुष
छायाचित्र उपलब्ध

295 TWJ5066600
नाव : शेख कालु शेख हसन
वडिलांचे नाव: शेख हसन शेख करीम
घर क्रमांक : 3573
वय : 76 लिंग : पुरुष
छायाचित्र उपलब्ध

296 TWJ0630724
नाव : अकिलाबी कालु शे
पतीचे नाव: कालु शे
घर क्रमांक : 3573
वय : 58 लिंग : महिला
छायाचित्र उपलब्ध

297 TWJ4324141
नाव : राजू बाबू तडवी
वडिलांचे नाव: बाबू इमाम तडवी
घर क्रमांक : 3576
वय : 34 लिंग : पुरुष
छायाचित्र उपलब्ध

298 TWJ4720280
नाव : शाहरुख खान
वडिलांचे नाव: शब्बीर खान
घर क्रमांक : 3577
वय : 27 लिंग : पुरुष
छायाचित्र उपलब्ध

299 MNH1277409
नाव : खां ताहेर साबीर
वडिलांचे नाव: ताहेर साबीर
घर क्रमांक : 3577
वय : 49 लिंग : पुरुष
छायाचित्र उपलब्ध

300 TWJ5279112
नाव : तडवी इक़बाल
वडिलांचे नाव: तडवी सुलेमान
घर क्रमांक : 3578
वय : 31 लिंग : महिला
छायाचित्र उपलब्ध

301 TWJ4688321
नाव : जब्बार सेतु तडवी
आईचे नाव: सकवार तडवी
घर क्रमांक : 3578
वय : 45 लिंग : पुरुष
छायाचित्र उपलब्ध

302 TWJ4695060
नाव : अलीशान जब्बार तडवी
पतीचे नाव: जब्बार तडवी
घर क्रमांक : 3578
वय : 33 लिंग : महिला
छायाचित्र उपलब्ध

303 TWJ5265269
नाव : जावेद तडवी
वडिलांचे नाव: सुलेमान तडवी
घर क्रमांक : 3578
वय : 28 लिंग : पुरुष
छायाचित्र उपलब्ध

304 TWJ5278940
नाव : रुबिना तडवी
पतीचे नाव: तडवी इक़बाल
घर क्रमांक : 3578
वय : 27 लिंग : महिला
छायाचित्र उपलब्ध

305 TWJ5066733
नाव : साकुवर सैतु तडवी
पतीचे नाव: सैतु तडवी
घर क्रमांक : 3578
वय : 68 लिंग : महिला
छायाचित्र उपलब्ध

306 TWJ0630974
नाव : मुस्ताक सैतु तडवी
वडिलांचे नाव: सैतु तडवी
घर क्रमांक : 3578
वय : 57 लिंग : पुरुष
छायाचित्र उपलब्ध

307 TWJ0630948
नाव : सुलेमान सैतु तडवी
वडिलांचे नाव: सैतु तडवी
घर क्रमांक : 3578
वय : 55 लिंग : पुरुष
छायाचित्र उपलब्ध

308 TWJ5066741
नाव : गुलशान सुलेमान तडवी
वडिलांचे नाव: सुलेमान तडवी
घर क्रमांक : 3578
वय : 49 लिंग : महिला
छायाचित्र उपलब्ध

309 TWJ5066758
नाव : सलीम तडवी
वडिलांचे नाव: सैतु तडवी
घर क्रमांक : 3578
वय : 47 लिंग : पुरुष
छायाचित्र उपलब्ध

310 MNH1246842
नाव : बेबी सलिम तडवी
पतीचे नाव: सलिम तडवी
घर क्रमांक : 3578
वय : 47 लिंग : महिला
छायाचित्र उपलब्ध

311 TWJ0630994
नाव : इलियास खान हबीब खान
वडिलांचे नाव: हबीबखा
घर क्रमांक : 3581
वय : 72 लिंग : पुरुष
छायाचित्र उपलब्ध

312 MNH1245885
नाव : इस्लाम बी इलियास खान
वडिलांचे नाव: इलियास खान
घर क्रमांक : 3581
वय : 58 लिंग : महिला
छायाचित्र उपलब्ध

313 TWJ0631003
नाव : यूनुस खान हबीब खान
वडिलांचे नाव: हबीब खान सुजात खान
घर क्रमांक : गट नं 33 प्लॉट नं 11
वय : 58 लिंग : पुरुष
छायाचित्र उपलब्ध

314 TWJ4087771
नाव : रईस इलयास खान
वडिलांचे नाव: इलयास ल्हेन
घर क्रमांक : ३५८१
वय : 38 लिंग : पुरुष
छायाचित्र उपलब्ध

315 TWJ4087813
नाव : वसीम खान इलियास खान
वडिलांचे नाव: इलियास खान
घर क्रमांक : ३५८१
वय : 33 लिंग : पुरुष
छायाचित्र उपलब्ध

316 TWJ4087722
नाव : असलम गबू तडवी
वडिलांचे नाव: गबू तडवी
घर क्रमांक : ३५८५
वय : 33 लिंग : पुरुष
छायाचित्र उपलब्ध

317 TWJ5283726
नाव : अशफ़ाक़ तडवी
वडिलांचे नाव: गाबू तडवी
घर क्रमांक : 3585
वय : 28 लिंग : पुरुष
छायाचित्र उपलब्ध

318 TWJ4285334
नाव : दानिश खा यूनुस खा
वडिलांचे नाव: यूनुस खा हबीब खा
घर क्रमांक : 3586
वय : 30 लिंग : पुरुष
छायाचित्र उपलब्ध

319 TWJ4324026
नाव : राहत अरमान तडवी
वडिलांचे नाव: अरमान तडवी
घर क्रमांक : 3590
वय : 29 लिंग : पुरुष
छायाचित्र उपलब्ध

320 TWJ1658723
नाव : शफिक़ अरमान तडवी
वडिलांचे नाव: अरमान तडवी
घर क्रमांक : 3590
वय : 36 लिंग : पुरुष
छायाचित्र उपलब्ध

321 TWJ4324174
नाव : शाहीन जावेद तडवी
पतीचे नाव: जावेद तडवी
घर क्रमांक : सी/ओ जावेद तडवी
वय : 37 लिंग : महिला
छायाचित्र उपलब्ध

322 MNH1249218
नाव : अमीर अल्लाबक्ष ताडवी
वडिलांचे नाव: अल्लाबक्ष तुक्डू तडवी
घर क्रमांक : 3594
वय : 49 लिंग : पुरुष
छायाचित्र उपलब्ध

323 MNH1247790
नाव : रजिया छबु तडवी
पतीचे नाव: छबु तडवी
घर क्रमांक : 3594
वय : 47 लिंग : महिला
छायाचित्र उपलब्ध

324 TWJ5066899
नाव : छोटू गुलाब पिंजारी
वडिलांचे नाव: गुलाब पिंजारी
घर क्रमांक : 3598
वय : 76 लिंग : पुरुष
छायाचित्र उपलब्ध

325 TWJ5066907
नाव : ममलाबी छोटू पिंजारी
पतीचे नाव: छोटू पिंजारी
घर क्रमांक : 3598
वय : 70 लिंग : महिला
छायाचित्र उपलब्ध

326 TWJ5066923
नाव : रसुल छोटू पिंजारी
वडिलांचे नाव: छोटू पिंजारी
घर क्रमांक : 3598
वय : 48 लिंग : पुरुष
छायाचित्र उपलब्ध

327 MNH1278811
नाव : नसीम रसूल पिंजरी
वडिलांचे नाव: रसुल पिंजारी
घर क्रमांक : डबल्यू/ओ रसूल पिंजरी
वय : 47 लिंग : पुरुष
छायाचित्र उपलब्ध

328 MNH1246305
नाव : फातेमा करिम पिंजारी
पतीचे नाव: करिम पिंजारी
घर क्रमांक : 3598
वय : 47 लिंग : महिला
छायाचित्र उपलब्ध

329 TWJ5066915
नाव : शरीफ छोटू पिंजारी
वडिलांचे नाव: छोटू पिंजारी
घर क्रमांक : गट नं 27/35 ताहा नगर
वय : 49 लिंग : पुरुष
छायाचित्र उपलब्ध

330 MNH1277276
नाव : जाकीर छोटू पिंजारी
वडिलांचे नाव: छोटू पिंजारी
घर क्रमांक : 3598
वय : 46 लिंग : पुरुष
छायाचित्र उपलब्ध

331 TWJ4324067
नाव : करीम हुसेन तडवी
वडिलांचे नाव: हुसेन तडवी
घर क्रमांक : 3599
वय : 30 लिंग : पुरुष
छायाचित्र उपलब्ध

332 TWJ5354162
नाव : मंगला कोळी
पतीचे नाव: अनिल कोळी
घर क्रमांक : 3600
वय : 37 लिंग : महिला
छायाचित्र उपलब्ध

333 TWJ4324091
नाव : आसमा सलीम तडवी
वडिलांचे नाव: सलीम तडवी
घर क्रमांक : 3600
वय : 33 लिंग : महिला
छायाचित्र उपलब्ध

334 TWJ5067004
नाव : शहानुर आमद तडवी
पतीचे नाव: आमद तडवी
घर क्रमांक : 3601
वय : 49 लिंग : महिला
छायाचित्र उपलब्ध

335 TWJ2938785
नाव : मोतीलाल नामदेव तायडे
वडिलांचे नाव: नामदेव तायडे
घर क्रमांक : 3601
वय : -24 लिंग : पुरुष
छायाचित्र उपलब्ध

336 MNH1246313
नाव : लक्ष्मीबाई मोतीलाल तायडे
वडिलांचे नाव: मोतीलाल तायडे
घर क्रमांक : 3601
वय : 60 लिंग : महिला
छायाचित्र उपलब्ध

337 MNH1245638
नाव : नंदा अशोक कोष्टी
पतीचे नाव: अशोक कोष्टी
घर क्रमांक : 3608
वय : 54 लिंग : महिला
छायाचित्र उपलब्ध

338 TWJ4720314
नाव : शेख़ दानिश
वडिलांचे नाव: शेख इज़हार
घर क्रमांक : 3609
वय : 28 लिंग : पुरुष
छायाचित्र उपलब्ध

339 MNH1245059
नाव : अबुल कलाम जाकीर
वडिलांचे नाव: कलाम जाकीर
घर क्रमांक : 3609
वय : 42 लिंग : पुरुष
छायाचित्र उपलब्ध

340 TWJ0631631
नाव : पुष्पा सुरेश लोणे
वडिलांचे नाव: सुरेश लोणे
घर क्रमांक : 3609
वय : 54 लिंग : महिला
छायाचित्र उपलब्ध

341 MNH0402867
नाव : ख़तिजा अरुण पिंजारी
पतीचे नाव: हरूण पिंजारी
घर क्रमांक : 3609
वय : 58 लिंग : महिला
छायाचित्र उपलब्ध

342 MNH1846328
नाव : सलीम इस्माईल पिंजारी
वडिलांचे नाव: ईस्माईल पिंजारी
घर क्रमांक : 3609
वय : 63 लिंग : पुरुष
छायाचित्र उपलब्ध

343 MNH1846005
नाव : मेहबूब ईस्माईल पिंजारी
वडिलांचे नाव: ईस्माईल पिंजारी
घर क्रमांक : 3609
वय : 61 लिंग : पुरुष
छायाचित्र उपलब्ध

344 TWJ5067079
नाव : बाबु अ पिंजारी
वडिलांचे नाव: अ पिंजारी
घर क्रमांक : 3609
वय : 56 लिंग : पुरुष
छायाचित्र उपलब्ध

345 TWJ5067087
नाव : शकिला बाबु पिंजारी
वडिलांचे नाव: बाबु पिंजारी
घर क्रमांक : 3609
वय : 53 लिंग : महिला
छायाचित्र उपलब्ध

346 TWJ5067160
नाव : रझीया सलिम पिंजारी
वडिलांचे नाव: सलिम पिंजारी
घर क्रमांक : 3609
वय : 52 लिंग : महिला
छायाचित्र उपलब्ध

347 TWJ5067178
नाव : इंदु ईस्माईल पिंजारी
वडिलांचे नाव: ईस्माईल पिंजारी
घर क्रमांक : 3609
वय : 52 लिंग : महिला
छायाचित्र उपलब्ध

348 MNH1280171
नाव : मिना मेहेबुब पिंजारी
वडिलांचे नाव: मेहेबुब पिंजारी
घर क्रमांक : 3609
वय : 51 लिंग : पुरुष
छायाचित्र उपलब्ध

349 MNH1278860
नाव : शेख फ़िरोज़ शेख बिस्मिल्ला पिंजारी
वडिलांचे नाव: शेख बिस्मिल्ला पिंजारी
घर क्रमांक : 3609
वय : 50 लिंग : पुरुष
छायाचित्र उपलब्ध

350 TWJ5067095
नाव : रूकसानाबी इंदू पिंजारी
वडिलांचे नाव: इंदू पिंजारी
घर क्रमांक : 3609
वय : 47 लिंग : महिला
छायाचित्र उपलब्ध

351 MNH1247337
नाव : ताहेरबी अय्युब पिंजारी
पतीचे नाव: अय्युब पिंजारी
घर क्रमांक : 3609
वय : 46 लिंग : महिला
छायाचित्र उपलब्ध

352 MNH1277300
नाव : शकील बिसमिल्ला पिंजारी
वडिलांचे नाव: बिसमिल्ला पिंजारी
घर क्रमांक : 3609
वय : 46 लिंग : पुरुष
छायाचित्र उपलब्ध

353 TWJ5067186
नाव : अयुब ईस्माईल पिंजारी
वडिलांचे नाव: ईस्माईल पिंजारी
घर क्रमांक : 3609
वय : 46 लिंग : पुरुष
छायाचित्र उपलब्ध

354 TWJ1978725
नाव : मोहसीन सलिम पिंजरी
वडिलांचे नाव: सलिम पिंजरी
घर क्रमांक : 3609
वय : 35 लिंग : पुरुष
छायाचित्र उपलब्ध

355 TWJ4087755
नाव : समीर महेबूब पिंजारी
वडिलांचे नाव: महेबूब पिंजारी
घर क्रमांक : ३६०९
वय : 31 लिंग : पुरुष
छायाचित्र उपलब्ध

356 MNH1278399
नाव : जकीयाबी ईझार शेख
पतीचे नाव: ईझार शेख
घर क्रमांक : 3609
वय : 43 लिंग : महिला
छायाचित्र उपलब्ध

357 TWJ5067103
नाव : बिबाबाई कलाम शे
वडिलांचे नाव: कलाम शे
घर क्रमांक : 3609
वय : 83 लिंग : महिला
छायाचित्र उपलब्ध

358 TWJ5067111
नाव : शेख अक़ील अब्दुल कलाम शेख
वडिलांचे नाव: कलाम शे
घर क्रमांक : 3609
वय : 54 लिंग : पुरुष
छायाचित्र उपलब्ध

359 MNH1247675
नाव : इजहार कलाम शे
वडिलांचे नाव: कलाम शे
घर क्रमांक : 3609
वय : 46 लिंग : पुरुष
छायाचित्र उपलब्ध

360 TWJ5361597
नाव : सलीमा तडवी
पतीचे नाव: मजिद तडवी
घर क्रमांक : 3609
वय : 48 लिंग : महिला
छायाचित्र उपलब्ध

361 TWJ4324018
नाव : शाहरुख अजित तडवी
वडिलांचे नाव: अजित तडवी
घर क्रमांक : 3609
वय : 30 लिंग : पुरुष
छायाचित्र उपलब्ध

362 TWJ4324125
नाव : अफसाना रशीद तडवी
वडिलांचे नाव: रशीद तडवी
घर क्रमांक : 3609
वय : 30 लिंग : महिला
छायाचित्र उपलब्ध

363 TWJ4688271
नाव : तनवीर मजीद तडवी
वडिलांचे नाव: मजीद तडवी
घर क्रमांक : 3609
वय : 28 लिंग : पुरुष
छायाचित्र उपलब्ध

364 TWJ4688362
नाव : फ़ारुक़ अजित तडवी
वडिलांचे नाव: अजित तडवी
घर क्रमांक : 3609
वय : 28 लिंग : पुरुष
छायाचित्र उपलब्ध

365 TWJ5067129
नाव : मजित नामदार तडवी
वडिलांचे नाव: नामदार तडवी
घर क्रमांक : 3609
वय : 87 लिंग : पुरुष
छायाचित्र उपलब्ध

366 MNH1247188
नाव : सलीम मजित तडवी
वडिलांचे नाव: मजित तडवी
घर क्रमांक : 3609
वय : 38 लिंग : पुरुष
छायाचित्र उपलब्ध

367 TWJ5067152
नाव : अजित नामदार तडवी
वडिलांचे नाव: नामदार तडवी
घर क्रमांक : 3609
वय : 53 लिंग : पुरुष
छायाचित्र उपलब्ध

368 TWJ5059233
नाव : नजीर छबु तडवी
वडिलांचे नाव: छबु तडवी
घर क्रमांक : 3609
वय : 51 लिंग : पुरुष
छायाचित्र उपलब्ध

369 MNH1248491
नाव : रशिद अजित तडवी
वडिलांचे नाव: अजित तडवी
घर क्रमांक : 3609
वय : 48 लिंग : पुरुष
छायाचित्र उपलब्ध

370 MNH1278670
नाव : शरीफा नजिर तडवी
वडिलांचे नाव: नजिर तडवी
घर क्रमांक : 3609
वय : 47 लिंग : महिला
छायाचित्र उपलब्ध

371 MNH1245596
नाव : युसूफ नामदार तडवी
वडिलांचे नाव: नामदार तडवी
घर क्रमांक : 3609
वय : 43 लिंग : पुरुष
छायाचित्र उपलब्ध

372 TWJ5354170
नाव : आफिया तडवी
वडिलांचे नाव: नज़ीर तडवी
घर क्रमांक : 3609
वय : 23 लिंग : महिला
छायाचित्र उपलब्ध

373 TWJ5354188
नाव : परवेज़ तडवी
वडिलांचे नाव: नज़ीर तडवी
घर क्रमांक : 3609
वय : 23 लिंग : पुरुष
छायाचित्र उपलब्ध

374 TWJ4324133
नाव : शाईन बी
पतीचे नाव: अनिस पिंजारी
घर क्रमांक : 3610
वय : 31 लिंग : महिला
छायाचित्र उपलब्ध

375 TWJ5349220
नाव : सलमा शाहरुख तडवी तडवी
पतीचे नाव: शाहरुख अजित तडवी
घर क्रमांक : 3615
वय : 28 लिंग : महिला
छायाचित्र उपलब्ध

376 TWJ4590485
नाव : तरन्नुम नज़ीर तडवी
वडिलांचे नाव: नज़ीर तडवी
घर क्रमांक : 3615
वय : 26 लिंग : महिला
छायाचित्र उपलब्ध

377 MNH1246024
नाव : रफीक रहेमान पिंजारी
वडिलांचे नाव: रहेमान पिंजारी
घर क्रमांक : 3618
वय : 49 लिंग : पुरुष
छायाचित्र उपलब्ध

378 TWJ5265756
नाव : रजिया तडवी
पतीचे नाव: छबु तडवी
घर क्रमांक : 3619
वय : 44 लिंग : महिला
छायाचित्र उपलब्ध

379 TWJ1978741
नाव : वसिम बाबु पिंजारी
वडिलांचे नाव: बाबु पिंजारी
घर क्रमांक : 3620
वय : 36 लिंग : पुरुष
छायाचित्र उपलब्ध

380 TWJ4087904
नाव : इमरान इदू पिंजारी
वडिलांचे नाव: इदू पिंजारी
घर क्रमांक : 3620
वय : 30 लिंग : पुरुष
छायाचित्र उपलब्ध

381 TWJ5264114
नाव : आदिल तडवी
वडिलांचे नाव: रफीक तडवी
घर क्रमांक : 3621
वय : 24 लिंग : पुरुष
छायाचित्र उपलब्ध

382 TWJ4590618
नाव : सुमय्या बी तडवी
वडिलांचे नाव: नज़ीर तडवी
घर क्रमांक : 3625
वय : 30 लिंग : महिला
छायाचित्र उपलब्ध

383 TWJ4324083
नाव : परवीन महेबूब तडवी
वडिलांचे नाव: महेबूब नामदार तडवी
घर क्रमांक : 3625
वय : 28 लिंग : महिला
छायाचित्र उपलब्ध

384 MNH1244573
नाव : अमित हबीब तडवी
वडिलांचे नाव: हबीब तडवी
घर क्रमांक : 3625
वय : 47 लिंग : पुरुष
छायाचित्र उपलब्ध

385 TWJ3510344
नाव : मरियम जाकिर तडवी
पतीचे नाव: जाकिर तडवी
घर क्रमांक : 3625
वय : 37 लिंग : महिला
छायाचित्र उपलब्ध

386 TWJ5067202
नाव : मंदिना रशिद तडवी
पतीचे नाव: रशिद तडवी
घर क्रमांक : 3627
वय : 73 लिंग : महिला
छायाचित्र उपलब्ध

387 MNH1247691
नाव : मदिना बशीर तडवी
पतीचे नाव: बशीर तडवी
घर क्रमांक : 3627
वय : 54 लिंग : महिला
छायाचित्र उपलब्ध

388 MNH1245265
नाव : वैशाली राजेश सनंसे
पतीचे नाव: राजेश सनंसे
घर क्रमांक : 3640
वय : 41 लिंग : महिला
छायाचित्र उपलब्ध

389 MNH1246081
नाव : मिनाक्षी रामकृष्ण चौधरी
पतीचे नाव: रामकृष्ण चौधरी
घर क्रमांक : 3651
वय : 40 लिंग : महिला
छायाचित्र उपलब्ध

390 MNH1246073
नाव : वैशाली ज्ञानेश्वर चौधरी
पतीचे नाव: ज्ञानेश्वर चौधरी
घर क्रमांक : 3651
वय : 40 लिंग : महिला
छायाचित्र उपलब्ध

391 TWJ4087714
नाव : अनिशाबी अलताफ तडवी
पतीचे नाव: अलताफ तडवी
घर क्रमांक : ३६५५
वय : 35 लिंग : महिला
छायाचित्र उपलब्ध

392 TWJ1978923
नाव : अक्रम शे. अकबर शे
वडिलांचे नाव: शे. अकबर शे
घर क्रमांक : 3731
वय : 40 लिंग : पुरुष
छायाचित्र उपलब्ध

393 TWJ1978659
नाव : जाईदा जुम्मा तडवी
पतीचे नाव: जुम्मा तडवी
घर क्रमांक : 3731
वय : 43 लिंग : महिला
छायाचित्र उपलब्ध

394 TWJ1978709
नाव : तमिज नजिर तडवी
वडिलांचे नाव: नजिर तडवी
घर क्रमांक : 3731
वय : 38 लिंग : पुरुष
छायाचित्र उपलब्ध

395 TWJ1978667
नाव : फातमा महंमद तडवी
वडिलांचे नाव: महंमद तडवी
घर क्रमांक : 3731
वय : 36 लिंग : महिला
छायाचित्र उपलब्ध

396 TWJ1978675
नाव : शबनमबी हुसेन तडवी
पतीचे नाव: हुसेन तडवी
घर क्रमांक : 3731
वय : 35 लिंग : महिला
छायाचित्र उपलब्ध

397 TWJ1978964
नाव : तडवी जावीद सुलेमान तडवी
वडिलांचे नाव: सुलेमान तडवी
घर क्रमांक : 3731
वय : 36 लिंग : पुरुष
छायाचित्र उपलब्ध

398 TWJ1978766
नाव : इम्रान ईस्माइल तडवी
वडिलांचे नाव: ईस्माइल तडवी
घर क्रमांक : 3731
वय : 35 लिंग : पुरुष
छायाचित्र उपलब्ध

399 TWJ1978915
नाव : यूनुस महबूब ताडवी तडवी
वडिलांचे नाव: महेबुब तडवी
घर क्रमांक : 3731
वय : 35 लिंग : पुरुष
छायाचित्र उपलब्ध

400 TWJ1978824
नाव : शेख वसीम शेख सलाहुद्दीन
वडिलांचे नाव: सलाउद्दीन शेख
घर क्रमांक : 451/8
वय : 39 लिंग : पुरुष
छायाचित्र उपलब्ध

401 TWJ4511390
नाव : अकतर अकबर तडवी
वडिलांचे नाव: अकबर तडवी
घर क्रमांक : ४८९६
वय : 38 लिंग : पुरुष
छायाचित्र उपलब्ध

402 TWJ5265012
नाव : इद्रीस खाटीक
वडिलांचे नाव: अनिस खाटीक
घर क्रमांक : 5214
वय : 27 लिंग : पुरुष
छायाचित्र उपलब्ध

403 TWJ1658681
नाव : सायराबी रशिद शेख
पतीचे नाव: रशिद शेख
घर क्रमांक : 644/9
वय : 71 लिंग : महिला
छायाचित्र उपलब्ध

404 TWJ1658665
नाव : आरिफ रशिद शेख
वडिलांचे नाव: रशिद शेख
घर क्रमांक : 644/9
वय : 51 लिंग : पुरुष
छायाचित्र उपलब्ध

405 TWJ1658673
नाव : सकीलाबी आरिफ शेख
पतीचे नाव: आरिफ शेख
घर क्रमांक : 644/9
वय : 46 लिंग : महिला
छायाचित्र उपलब्ध

406 TWJ5361548
नाव : ख़लील तडवी
वडिलांचे नाव: सलीम तडवी
घर क्रमांक : 8565
वय : 24 लिंग : पुरुष
छायाचित्र उपलब्ध

407 TWJ0631774
नाव : इब्राहिम कालू तडवी
वडिलांचे नाव: कालू तडवी
घर क्रमांक : 8565
वय : 63 लिंग : पुरुष
छायाचित्र उपलब्ध

408 TWJ0631784
नाव : हविमा ईहाहिम तडवी
वडिलांचे नाव: ईहाहिम तडवी
घर क्रमांक : 8565
वय : 58 लिंग : महिला
छायाचित्र उपलब्ध

409 MNH1246610
नाव : बुरहान कालू तडवी
वडिलांचे नाव: कालु झिपरु तडवी
घर क्रमांक : सी/ओ कालु तडवी
वय : 55 लिंग : पुरुष
छायाचित्र उपलब्ध

410 TWJ0631794
नाव : जूबेदा बुऱ्हाण तडवी
वडिलांचे नाव: बुऱ्हाण तडवी
घर क्रमांक : 8565
वय : 48 लिंग : महिला
छायाचित्र उपलब्ध

411 TWJ4689196
नाव : शे शाकीर
वडिलांचे नाव: अय्युब पिंजारी
घर क्रमांक : 8693
वय : 25 लिंग : पुरुष
छायाचित्र उपलब्ध

412 TWJ4511408
नाव : मोहम्मद मुदस्सर शेख शकील
वडिलांचे नाव: शेख शकील शेख ख़लील
घर क्रमांक : 9856
वय : 30 लिंग : पुरुष
छायाचित्र उपलब्ध

413 TWJ1206283
नाव : यशोदा रमेश गोयल
पतीचे नाव: रमेश गोयल
घर क्रमांक : 1110-2
वय : 54 लिंग : महिला
छायाचित्र उपलब्ध

414 TWJ4771374
नाव : आमद तडवी
वडिलांचे नाव: बाबू तडवी
घर क्रमांक : 2602-1
वय : 55 लिंग : पुरुष
छायाचित्र उपलब्ध

415 MNH1246446
नाव : सकीना ताडवी
पतीचे नाव: सायबु तडवी
घर क्रमांक : 2602-1
वय : 53 लिंग : महिला
छायाचित्र उपलब्ध

416 TWJ0630328
नाव : अमिना बाबू तडवी
पतीचे नाव: बाबू तडवी
घर क्रमांक : 2602 1
वय : 63 लिंग : महिला
छायाचित्र उपलब्ध

417 TWJ5059217
नाव : अमिर बाबु तडवी
वडिलांचे नाव: बाबु तडवी
घर क्रमांक : 2602-1
वय : 47 लिंग : पुरुष
छायाचित्र उपलब्ध

418 TWJ4511333
नाव : शकील गफ्फार तडवी
वडिलांचे नाव: गफ्फार
घर क्रमांक : 3436/4
वय : 28 लिंग : पुरुष
छायाचित्र उपलब्ध

419 TWJ5366141
नाव : मोहसिन तडवी
वडिलांचे नाव: रफ़ीक तडवी
घर क्रमांक : 3487/1
वय : 24 लिंग : पुरुष
छायाचित्र उपलब्ध

420 TWJ5283080
नाव : अनस अरमान तडवी भिल्ल
वडिलांचे नाव: अरमान तडवी
घर क्रमांक : 3493/1
वय : 25 लिंग : पुरुष
छायाचित्र उपलब्ध

421 TWJ5279856
नाव : अल्तमश अरमान तडवी भिल्ल
वडिलांचे नाव: अरमान ताडवी
घर क्रमांक : 3493/1
वय : 24 लिंग : पुरुष
छायाचित्र उपलब्ध

422 MNH1247238
नाव : फिरोज नजीर तडवी
वडिलांचे नाव: नजीर तडवी
घर क्रमांक : 3499-2
वय : 37 लिंग : पुरुष
छायाचित्र उपलब्ध

423 TWJ4633012
नाव : नासिर सुसेन तडवी
वडिलांचे नाव: सुसेन तडवी
घर क्रमांक : 34999
वय : 26 लिंग : पुरुष
छायाचित्र उपलब्ध

424 TWJ1978592
नाव : हसीनाबी हमीद तडवी
पतीचे नाव: हमीद तडवी
घर क्रमांक : 3501/1
वय : 46 लिंग : महिला
छायाचित्र उपलब्ध

425 TWJ1978600
नाव : रुबीना मुस्तुफा तडवी
पतीचे नाव: मुस्तुफा तडवी
घर क्रमांक : 3501/1
वय : 34 लिंग : महिला
छायाचित्र उपलब्ध

426 TWJ4632998
नाव : वसीम राजू तडवी
वडिलांचे नाव: राजू तडवी
घर क्रमांक : 3502-1
वय : 29 लिंग : पुरुष
छायाचित्र उपलब्ध

427 TWJ1978691
नाव : जलील अरमान तडवी
वडिलांचे नाव: अरमान तडवी
घर क्रमांक : 3505/1
वय : 37 लिंग : पुरुष
छायाचित्र उपलब्ध

428 TWJ4669172
नाव : अमित नज़ीर तडवी
वडिलांचे नाव: नज़ीर तडवी
घर क्रमांक : 3511/3
वय : 28 लिंग : पुरुष
छायाचित्र उपलब्ध

429 TWJ4087888
नाव : सुलतान सुभान तडवी
वडिलांचे नाव: सुभान तडवी
घर क्रमांक : ३५२०-१
वय : 36 लिंग : पुरुष
छायाचित्र उपलब्ध

430 TWJ0630370
नाव : ईस्माईल दगडू तडवी
वडिलांचे नाव: दगडू तडवी
घर क्रमांक : 3554 5
वय : 59 लिंग : पुरुष
छायाचित्र उपलब्ध

431 TWJ5059258
नाव : आशा ईस्माईल तडवी
पतीचे नाव: ईस्माईल तडवी
घर क्रमांक : 3554-5
वय : 52 लिंग : महिला
छायाचित्र उपलब्ध

432 TWJ4087839
नाव : परवीन सलीम तडवी
वडिलांचे नाव: सलीम तडवी
घर क्रमांक : ३५५६-१
वय : 34 लिंग : महिला
छायाचित्र उपलब्ध

433 TWJ4087847
नाव : सादिक सलीम तडवी
आईचे नाव: सलीम तडवी
घर क्रमांक : ३५५६-१
वय : 31 लिंग : पुरुष
छायाचित्र उपलब्ध

434 MNH1246206
नाव : दिलदार तडवी
वडिलांचे नाव: रशीद तडवी
घर क्रमांक : 3556-2
वय : 39 लिंग : पुरुष
छायाचित्र उपलब्ध

435 MNH1246222
नाव : शकील सुलेमान तडवी
वडिलांचे नाव: सुलेमान तडवी
घर क्रमांक : 3556-3
वय : 37 लिंग : पुरुष
छायाचित्र उपलब्ध

436 TWJ5059274
नाव : शेख हारून शेख लतीफ़ खाटीक
वडिलांचे नाव: शेख लतिफ़ शेख हसन खाटीक
घर क्रमांक : 3561-1
वय : 59 लिंग : पुरुष
छायाचित्र उपलब्ध

437 TWJ0630489
नाव : रशिद लतिफ शे
वडिलांचे नाव: लतिफ शे
घर क्रमांक : 3561 1
वय : 46 लिंग : पुरुष
छायाचित्र उपलब्ध

438 TWJ0630500
नाव : अनिस गनी शे
वडिलांचे नाव: गनी शे
घर क्रमांक : 3561 2
वय : 48 लिंग : पुरुष
छायाचित्र उपलब्ध

439 MNH1278589
नाव : शकिल गनी शे
वडिलांचे नाव: गनी शे
घर क्रमांक : 3561-2
वय : 46 लिंग : पुरुष
छायाचित्र उपलब्ध

440 TWJ0630542
नाव : शरीफ नज़ीर तडवी
वडिलांचे नाव: मजीर तडवी
घर क्रमांक : 3562 1
वय : 48 लिंग : पुरुष
छायाचित्र उपलब्ध

441 TWJ0630558
नाव : राजू नजिर तडवी
वडिलांचे नाव: नजिर तडवी
घर क्रमांक : 3562 1
वय : 47 लिंग : पुरुष
छायाचित्र उपलब्ध

442 MNH1246909
नाव : शेख अमीर शेख सुपडु
वडिलांचे नाव: सुपडु शेख
घर क्रमांक : 3564-2
वय : 48 लिंग : पुरुष
छायाचित्र उपलब्ध

443 MNH1245877
नाव : अफशानबी सुपडू शे
पतीचे नाव: सुपडू शे
घर क्रमांक : 3564-2
वय : 63 लिंग : महिला
छायाचित्र उपलब्ध

444 MNH1245760
नाव : शेख ख़लील शेख सुपडु
वडिलांचे नाव: सुपडू शे
घर क्रमांक : 3564-2
वय : 56 लिंग : पुरुष
छायाचित्र उपलब्ध

445 TWJ5059308
नाव : फरळानाबी खलिल शे
वडिलांचे नाव: खलिल शे
घर क्रमांक : 3564-2
वय : 48 लिंग : महिला
छायाचित्र उपलब्ध

446 TWJ0630578
नाव : युनूरा सुपडू शे
वडिलांचे नाव: सुपडू शे
घर क्रमांक : 3564 2
वय : 48 लिंग : पुरुष
छायाचित्र उपलब्ध

447 TWJ4087854
नाव : अक्रम खालील शेख
वडिलांचे नाव: खालील शेख
घर क्रमांक : ३५६४-२
वय : 33 लिंग : पुरुष
छायाचित्र उपलब्ध

448 TWJ0630588
नाव : करमाबाई बशीर तडवी
वडिलांचे नाव: बशीर तडवी
घर क्रमांक : 3568 1
वय : 63 लिंग : महिला
छायाचित्र उपलब्ध

449 TWJ5059316
नाव : रशिद राजेखा तडवी
वडिलांचे नाव: राजेखा तडवी
घर क्रमांक : 3568-3
वय : 72 लिंग : पुरुष
छायाचित्र उपलब्ध

450 TWJ0630633
नाव : साबेरा रशिद तडवी
पतीचे नाव: रशिद तडवी
घर क्रमांक : 3568 3
वय : 53 लिंग : महिला
छायाचित्र उपलब्ध

451 MNH1247063
नाव : सलीम शब्बीर तडवी
वडिलांचे नाव: शब्बीर तडवी
घर क्रमांक : 3568-3
वय : 49 लिंग : पुरुष
छायाचित्र उपलब्ध

452 TWJ1978618
नाव : रुबीना रशिद तडवी
वडिलांचे नाव: रशिद तडवी
घर क्रमांक : 3568/3
वय : 34 लिंग : महिला
छायाचित्र उपलब्ध

453 TWJ5361662
नाव : समीर तडवी
वडिलांचे नाव: रशीद तडवी
घर क्रमांक : 3568-3
वय : 26 लिंग : पुरुष
छायाचित्र उपलब्ध

454 MNH0401703
नाव : सजुबाई अयमत तडवी
पतीचे नाव: अयमत तडवी
घर क्रमांक : 3568 4
वय : 81 लिंग : महिला
छायाचित्र उपलब्ध

455 TWJ5066568
नाव : तूकडू राजेखा तडवी
वडिलांचे नाव: राजेखा तडवी
घर क्रमांक : 3568-5
वय : 73 लिंग : पुरुष
छायाचित्र उपलब्ध

456 TWJ5066592
नाव : सबनूर तुकडू तडवी
पतीचे नाव: तुकडू तडवी
घर क्रमांक : 3568-5
वय : 68 लिंग : महिला
छायाचित्र उपलब्ध

457 TWJ5066584
नाव : सबनुर रूबाब तडवी
वडिलांचे नाव: रूबाब तडवी
घर क्रमांक : 3568-5
वय : 58 लिंग : महिला
छायाचित्र उपलब्ध

458 TWJ0630687
नाव : फिरोज सायबू तडवी
वडिलांचे नाव: सायबु तडवी
घर क्रमांक : 3568 5
वय : 54 लिंग : पुरुष
छायाचित्र उपलब्ध

459 TWJ0630697
नाव : मदिना फिरोज तडवी
पतीचे नाव: फीरोज तडवी
घर क्रमांक : 3568 5
वय : 50 लिंग : महिला
छायाचित्र उपलब्ध

460 MNH1278217
नाव : मुस्तफ़ा तुकाडू तडवी
वडिलांचे नाव: तुकडु तडवी
घर क्रमांक : 3568-5
वय : 41 लिंग : पुरुष
छायाचित्र उपलब्ध

461 MNH1246347
नाव : फिरोज तुकडु तडवी
वडिलांचे नाव: तुकडु तडवी
घर क्रमांक : 3568.5
वय : 41 लिंग : पुरुष
छायाचित्र उपलब्ध

462 TWJ4849113
नाव : शेख अय्यूब
वडिलांचे नाव: शेख रहीम कस्साब
घर क्रमांक : 3573-1
वय : 58 लिंग : पुरुष
छायाचित्र उपलब्ध

463 TWJ5066626
नाव : बाबू शाह फ़क़ीर
वडिलांचे नाव: तुराब शाह फ़क़ीर
घर क्रमांक : 3573-1
वय : 63 लिंग : पुरुष
छायाचित्र उपलब्ध

464 TWJ5066634
नाव : रईसा बी बाबुशा फकीर
पतीचे नाव: बाबुशा फकिर
घर क्रमांक : 357/1 तडवी वाडा
वय : 55 लिंग : महिला
छायाचित्र उपलब्ध

465 TWJ0630796
नाव : मेहरूनीसा रहिम शे
पतीचे नाव: रहिम शे
घर क्रमांक : 3573 1
वय : 68 लिंग : महिला
छायाचित्र उपलब्ध

466 TWJ0630815
नाव : हाफीजाबी अयुब शे
वडिलांचे नाव: अयुब शे
घर क्रमांक : 3573 1
वय : 53 लिंग : महिला
छायाचित्र उपलब्ध

467 MNH1847656
नाव : हरून रहिम शे
वडिलांचे नाव: रहिम शे
घर क्रमांक : 3573-1
वय : 50 लिंग : पुरुष
छायाचित्र उपलब्ध

468 MNH1247014
नाव : शगिमबी युसूफ शे
पतीचे नाव: युसूफ शे
घर क्रमांक : 3573-1
वय : 50 लिंग : महिला
छायाचित्र उपलब्ध

469 TWJ5265608
नाव : समीर फकीर
वडिलांचे नाव: बाबूशाह फकीर
घर क्रमांक : 3573/1
वय : 24 लिंग : पुरुष
छायाचित्र उपलब्ध

470 TWJ5361589
नाव : चांद सुतान
पतीचे नाव: शेख फ़य्युम क़ुरेशी
घर क्रमांक : 3573-1
वय : 25 लिंग : महिला
छायाचित्र उपलब्ध

471 TWJ0630823
नाव : बिसमिल्लबी ताहेरखा
वडिलांचे नाव: ताहेरखा
घर क्रमांक : 3573 2
वय : 74 लिंग : महिला
छायाचित्र उपलब्ध

472 TWJ5066659
नाव : जारिनाबी जावेरेखा शे
वडिलांचे नाव: जावेरेखा शे
घर क्रमांक : 3573-2
वय : 48 लिंग : महिला
छायाचित्र उपलब्ध

473 MNH1277938
नाव : शे.जैबुन्नीसा शे.रफीक
पतीचे नाव: शे.रफीक
घर क्रमांक : 3573-3
वय : 38 लिंग : महिला
छायाचित्र उपलब्ध

474 TWJ5066675
नाव : शकिलाबी रशिद शे
वडिलांचे नाव: रशिद शे
घर क्रमांक : 3573-3
वय : 63 लिंग : महिला
छायाचित्र उपलब्ध

475 TWJ5066691
नाव : शेख अज़ीज़ शेख रशीद
वडिलांचे नाव: शेख रशीद शेख महबूब
घर क्रमांक : 3573-3
वय : 46 लिंग : पुरुष
छायाचित्र उपलब्ध

476 MNH1246594
नाव : मदिना सुलतान तडवी
पतीचे नाव: सुलतान तडवी
घर क्रमांक : 3576-1
वय : 82 लिंग : महिला
छायाचित्र उपलब्ध

477 TWJ5066709
नाव : सायबू सुलतान तडवी
वडिलांचे नाव: सुलतान तडवी
घर क्रमांक : 3576-1
वय : 48 लिंग : पुरुष
छायाचित्र उपलब्ध

478 MNH1248590
नाव : जुगनाबाई ईस्माईल तडवी
पतीचे नाव: ईस्माईल तडवी
घर क्रमांक : 3576-5
वय : 68 लिंग : महिला
छायाचित्र उपलब्ध

479 TWJ5066717
नाव : शाबीरा बाबु तडवी
पतीचे नाव: बाबु तडवी
घर क्रमांक : 3576-5
वय : 53 लिंग : महिला
छायाचित्र उपलब्ध

480 TWJ5361688
नाव : शकील तडवी
वडिलांचे नाव: इस्माईल तडवी
घर क्रमांक : 3576-5
वय : 23 लिंग : पुरुष
छायाचित्र उपलब्ध

481 TWJ0631045
नाव : इसूबखा सिकंदरशा
वडिलांचे नाव: सिकंदरशा
घर क्रमांक : 3582 1
वय : 53 लिंग : पुरुष
छायाचित्र उपलब्ध

482 MNH1246719
नाव : जमिलाबी इसुबशा
वडिलांचे नाव: इसुबशा
घर क्रमांक : 3582-1
वय : 48 लिंग : महिला
छायाचित्र उपलब्ध

483 MNH1245190
नाव : राजू शाह सिकंदर शाह
वडिलांचे नाव: सिकंदरशा
घर क्रमांक : 3582-1
वय : 51 लिंग : पुरुष
छायाचित्र उपलब्ध

484 MNH1249143
नाव : हमिदाबी सिंकदरशा फकिर
वडिलांचे नाव: सिंकदरशा फकिर
घर क्रमांक : 3582-1
वय : 68 लिंग : महिला
छायाचित्र उपलब्ध

485 TWJ5067228
नाव : बेबी अरमान तडवी
पतीचे नाव: अरमान तडवी
घर क्रमांक : 3590-1
वय : 63 लिंग : महिला
छायाचित्र उपलब्ध

486 TWJ5066808
नाव : शेख मोहीयोद्दीन शेख अब्दुल नबी
वडिलांचे नाव: शेख अब्दुल नबी शेख बक्सु
घर क्रमांक : 3591-1
वय : 48 लिंग : पुरुष
छायाचित्र उपलब्ध

487 TWJ5361027
नाव : हंजला शेख
वडिलांचे नाव: मोहिउद्दीन शेख
घर क्रमांक : 3591-1
वय : 23 लिंग : पुरुष
छायाचित्र उपलब्ध

488 TWJ0631091
नाव : रहीमा बी सैय्यद कासम अली
पतीचे नाव: सैय्यद कासम अली
घर क्रमांक : 00
वय : 60 लिंग : महिला
छायाचित्र उपलब्ध

489 TWJ5066816
नाव : सैय्यद कासम अली सैय्यद नज़र अली
वडिलांचे नाव: नज़र अली सैय्यद
घर क्रमांक : तहा
वय : 86 लिंग : पुरुष
छायाचित्र उपलब्ध

490 TWJ5066832
नाव : बसिर हैदर तडवी
वडिलांचे नाव: हैदर तडवी
घर क्रमांक : 3594-2
वय : 56 लिंग : पुरुष
छायाचित्र उपलब्ध

491 MNH1247725
नाव : हाजराबाई बशिर तडवी
पतीचे नाव: बशिर तडवी
घर क्रमांक : 3594-2
वय : 53 लिंग : महिला
छायाचित्र उपलब्ध

492 TWJ5066840
नाव : जयतुनबी नबाब तडवी
पतीचे नाव: नबाब तडवी
घर क्रमांक : 3594-4
वय : 83 लिंग : महिला
छायाचित्र उपलब्ध

493 TWJ5066857
नाव : अयुब नवाब तडवी
वडिलांचे नाव: नवाब तडवी
घर क्रमांक : 3594-4
वय : 48 लिंग : पुरुष
छायाचित्र उपलब्ध

494 TWJ5066931
नाव : कुरशीद करिम पिंजारी
पतीचे नाव: करिम पिंजारी
घर क्रमांक : 3599-2
वय : 80 लिंग : महिला
छायाचित्र उपलब्ध

495 MNH1846617
नाव : शेख रशीद शेख करीम पिंजारी
वडिलांचे नाव: करिम पिंजारी
घर क्रमांक : 3599-2
वय : 63 लिंग : पुरुष
छायाचित्र उपलब्ध

496 MNH1846609
नाव : समशादबी रशिद पिंजारी
पतीचे नाव: रशिद पिंजारी
घर क्रमांक : 3599-2
वय : 58 लिंग : महिला
छायाचित्र उपलब्ध

497 TWJ5066949
नाव : यूनुस करीम पिंजारी
वडिलांचे नाव: करिम पिंजारी
घर क्रमांक : गट नं 27 प्लॉट नं 35 ब
वय : 48 लिंग : पुरुष
छायाचित्र उपलब्ध

498 TWJ5066956
नाव : फ़िरोज़ा बी शेख यूनुस पिंजारी
पतीचे नाव: युनूस पिंजारी
घर क्रमांक : गटनं 27 प्लॉट नं 35 ब
वय : 46 लिंग : महिला
छायाचित्र उपलब्ध

499 TWJ5066972
नाव : जैबुन फरीद पिंजारी
वडिलांचे नाव: फरीद पिंजारी
घर क्रमांक : 3599-3
वय : 58 लिंग : पुरुष
छायाचित्र उपलब्ध

500 MNH1277425
नाव : आरीफ फरीद पिंजारी
वडिलांचे नाव: फरीद पिंजारी
घर क्रमांक : 3599-3
वय : 43 लिंग : पुरुष
छायाचित्र उपलब्ध

501 MNH1277391
नाव : शकीला आरीफ पिंजारी
पतीचे नाव: आरीफ पिंजारी
घर क्रमांक : 3599-3
वय : 40 लिंग : महिला
छायाचित्र उपलब्ध

502 TWJ4771382
नाव : शेख रमजान
वडिलांचे नाव: शेख रज्जाक पिंजारी
घर क्रमांक : 3599-4
वय : 56 लिंग : महिला
छायाचित्र उपलब्ध

503 TWJ0631279
नाव : रशीदा बी पिंजारी
वडिलांचे नाव: रमजान पिंजारी
घर क्रमांक : 3599 4
वय : 54 लिंग : महिला
छायाचित्र उपलब्ध

504 TWJ5066980
नाव : ऐनूर सलीम तडवी
वडिलांचे नाव: सलीम ताडवी
घर क्रमांक : 3600-1
वय : 53 लिंग : पुरुष
छायाचित्र उपलब्ध

505 MNH1279066
नाव : अनिल मोतीलाल तायडे
वडिलांचे नाव: मोतीलाल तायडे
घर क्रमांक : 3600-1
वय : 42 लिंग : पुरुष
छायाचित्र उपलब्ध

506 TWJ0631326
नाव : बिबाबाई गंभीर तडवी
पतीचे नाव: गंभीर तडवी
घर क्रमांक : 3600 4
वय : 76 लिंग : महिला
छायाचित्र उपलब्ध

507 TWJ0631342
नाव : अकिल गंभीर तडवी
वडिलांचे नाव: गंभीर तडवी
घर क्रमांक : 3600 4
वय : 50 लिंग : पुरुष
छायाचित्र उपलब्ध

508 TWJ0631388
नाव : मुरलीधर एकनाथ चौधरी
वडिलांचे नाव: एकनाथ चौधरी
घर क्रमांक : 3601 1
वय : 76 लिंग : पुरुष
छायाचित्र उपलब्ध

509 TWJ5067020
नाव : निर्मला मुरलीधर चौधरी
पतीचे नाव: मुरलीधर चौधरी
घर क्रमांक : 3601-1
वय : 68 लिंग : महिला
छायाचित्र उपलब्ध

510 TWJ0631417
नाव : सिंधु जगन्नाथ कोळी
वडिलांचे नाव: जगन्नाथ कोळी
घर क्रमांक : 3605 1
वय : 59 लिंग : महिला
छायाचित्र उपलब्ध

511 TWJ0631441
नाव : भागवत काशिनाथ कोळी
वडिलांचे नाव: काशिनाथ कोळी
घर क्रमांक : 3605 1
वय : 52 लिंग : पुरुष
छायाचित्र उपलब्ध

512 MNH1244979
नाव : सुनिता भागवत कोळी
पतीचे नाव: भागवत कोळी
घर क्रमांक : 3605-1
वय : 49 लिंग : महिला
छायाचित्र उपलब्ध

513 TWJ5067053
नाव : लता काशिनाथ कोळी
वडिलांचे नाव: काशिनाथ कोळी
घर क्रमांक : 3605-1
वय : 48 लिंग : महिला
छायाचित्र उपलब्ध

514 TWJ0631457
नाव : राजू काशिनाथ कोळी
वडिलांचे नाव: काशिनाथ कोळी
घर क्रमांक : 3605 1
वय : 48 लिंग : पुरुष
छायाचित्र उपलब्ध

515 TWJ1206341
नाव : किशोर जगन्नाथ कोळी
वडिलांचे नाव: जगन्नाथ कोळी
घर क्रमांक : 3605-1
वय : 45 लिंग : पुरुष
छायाचित्र उपलब्ध

516 MNH1245984
नाव : अजिजा रफीक पिंजारी
पतीचे नाव: रफीक पिंजारी
घर क्रमांक : 3605-1
वय : 44 लिंग : महिला
छायाचित्र उपलब्ध

517 MNH1279462
नाव : शबाना बी फ़िरोज़ पिंजारी
पतीचे नाव: फ़िरोज़ पिंजारी
घर क्रमांक : 3605-1
वय : 43 लिंग : महिला
छायाचित्र उपलब्ध

518 TWJ1658731
नाव : जावेद हुसेन तडवी
वडिलांचे नाव: हुसेन तडवी
घर क्रमांक : 3620/2
वय : 37 लिंग : पुरुष
छायाचित्र उपलब्ध

519 TWJ5066824
नाव : जाकीर छबु तडवी
वडिलांचे नाव: छबु तडवी
घर क्रमांक : 3625-1
वय : 46 लिंग : पुरुष
छायाचित्र उपलब्ध

520 TWJ0631706
नाव : हसिना हबिब तडवी
पतीचे नाव: हबिब तडवी
घर क्रमांक : 3625 2
वय : 58 लिंग : महिला
छायाचित्र उपलब्ध

521 TWJ5067145
नाव : महेबूब नामदार तडवी
वडिलांचे नाव: नामदार सुपडु तडवी
घर क्रमांक : 3625-2
वय : 62 लिंग : पुरुष
छायाचित्र उपलब्ध

522 TWJ5066550
नाव : लातीफाबी महबूब ताडवी
पतीचे नाव: मेहबूब नामदार तडवी
घर क्रमांक : 3625 2
वय : 57 लिंग : महिला
छायाचित्र उपलब्ध

523 TWJ4284782
नाव : शाहीन मेहबूब तडवी
वडिलांचे नाव: मेहबूब तडवी
घर क्रमांक : ३६२५/२
वय : 33 लिंग : महिला
छायाचित्र उपलब्ध

524 TWJ1658756
नाव : तबस्सुम हबीब तडवी
वडिलांचे नाव: हबीब तडवी
घर क्रमांक : 3625/2
वय : 34 लिंग : महिला
छायाचित्र उपलब्ध

525 TWJ4686663
नाव : पूजा वसीम तडवी
पतीचे नाव: वसीम तडवी
घर क्रमांक : 3625-2
वय : 36 लिंग : महिला
छायाचित्र उपलब्ध

526 TWJ5371935
नाव : दिक्षा रावते
पतीचे नाव: सतीष रावते
घर क्रमांक : 3634/3
वय : 25 लिंग : महिला
छायाचित्र उपलब्ध

527 TWJ5067210
नाव : अमिना गबु तडवी
वडिलांचे नाव: गबु तडवी
घर क्रमांक : 6585-2
वय : 70 लिंग : महिला
छायाचित्र उपलब्ध

528 TWJ1978816
नाव : अब्दुल जमाल शेख साबीर
वडिलांचे नाव: शे. साबीर शेख
घर क्रमांक : 9/1/9/2/6
वय : 36 लिंग : पुरुष
छायाचित्र उपलब्ध

529 TWJ5283171
नाव : अमीन तडवी
वडिलांचे नाव: अयूब तडवी
घर क्रमांक : 3486/3/1
वय : 24 लिंग : पुरुष
छायाचित्र उपलब्ध

530 TWJ5279088
नाव : ज़िया उल हक़ शेख
वडिलांचे नाव: फ़िरोज़ पिंजारी
घर क्रमांक : 36/37/07
वय : 24 लिंग : पुरुष
छायाचित्र उपलब्ध

531 TWJ2625671
नाव : आयशा बी शेख रिज़वान
पतीचे नाव: रिजवान शेख
घर क्रमांक : 911/912
वय : 35 लिंग : महिला
छायाचित्र उपलब्ध

532 TWJ2625630
नाव : सुमैयाबी इमरान शेख
पतीचे नाव: इमरान शेख
घर क्रमांक : 911/912
वय : 39 लिंग : महिला
छायाचित्र उपलब्ध

533 TWJ5534714
नाव : समीर खान साबीर खान
वडिलांचे नाव: साबीर खान ताहेर खान
घर क्रमांक : नियर बिलाल मस्जिद
वय : 25 लिंग : पुरुष
छायाचित्र उपलब्ध

534 TWJ5535596
नाव : तडवी साजिद साहेबराव
वडिलांचे नाव: ताडवी साहेबराव
घर क्रमांक : तडवी
वय : 21 लिंग : पुरुष
छायाचित्र उपलब्ध

535 TWJ5540042
नाव : नगमा रईस तडवी
पतीचे नाव: रईस तडवी
घर क्रमांक : 1
वय : 25 लिंग : महिला
छायाचित्र उपलब्ध

536 TWJ5540067
नाव : आसिफ़ सलीम ताडवी
वडिलांचे नाव: सलीम ताडवी सैतू ताडवी
घर क्रमांक : 3578
वय : 22 लिंग : पुरुष
छायाचित्र उपलब्ध

537 TWJ5542923
नाव : रेहाना असलम ताडवी तडवी
पतीचे नाव: असलम अकबर तडवी तडवी
घर क्रमांक : तडवी वाडा फैजपूर
वय : 21 लिंग : महिला
छायाचित्र उपलब्ध

538 TWJ5560305
नाव : कृष्णा विनोद तेली तेली
आईचे नाव: सीमा विनोद तेली तेली
घर क्रमांक : 3642
वय : 21 लिंग : पुरुष
छायाचित्र उपलब्ध

539 TWJ5560800
नाव : साक़िब रुबाब तडवी तडवी
वडिलांचे नाव: रुबाब नबाब ताडवी
घर क्रमांक : 77
वय : 20 लिंग : पुरुष
छायाचित्र उपलब्ध

540 TWJ5574553
नाव : आरिफ़ गुलशेर तडवी
वडिलांचे नाव: गुलशेर तडवी
घर क्रमांक : 00
वय : 28 लिंग : पुरुष
छायाचित्र उपलब्ध

541 TWJ5577713
नाव : मुस्कान फ़ारूक़ तडवी
पतीचे नाव: फ़ारूक़ अजित तडवी
घर क्रमांक : 00
वय : 24 लिंग : महिला
छायाचित्र उपलब्ध

542 TWJ5581186
नाव : तबस्सुम आशिफ तडवी
पतीचे नाव: आशिफ़ आमद तडवी
घर क्रमांक : ताडवी वाडा
वय : 23 लिंग : महिला
छायाचित्र उपलब्ध

543 TWJ5587688
नाव : इशिका अश्पाक शेख
पतीचे नाव: शेख अश्पाक शेख शकील
घर क्रमांक : मदनी चौक
वय : 25 लिंग : महिला
छायाचित्र उपलब्ध

544 TWJ5587837
नाव : अर्शीन नाज़ फिरोज़ शेख
पतीचे नाव: फिरोज़ शेख यूनुस
घर क्रमांक : डबल्यू/ओ फिरोज़ शेख यूनुस
वय : 20 लिंग : महिला
छायाचित्र उपलब्ध

545 TWJ5590864
नाव : पिंजारी शोएब शकील
वडिलांचे नाव: शकील बिस्मिल्ला पिंजारी
घर क्रमांक : 36/37
वय : 20 लिंग : पुरुष
छायाचित्र उपलब्ध

546 TWJ5590609
नाव : नाज़मीन बी शेख अब्दुल अज़ीम मन्यार
पतीचे नाव: अब्दुल अज़ीम शेख सलीम मन्यार
घर क्रमांक : 00
वय : 25 लिंग : महिला
छायाचित्र उपलब्ध

547 TWJ5597752
नाव : सलाउद्दीन गफुर तडवी
वडिलांचे नाव: गफुर तडवी
घर क्रमांक : तडवी
वय : 28 लिंग : पुरुष
छायाचित्र उपलब्ध

548 TWJ5598693
नाव : फ़िज़ा बानो इमरान पिंजारी
पतीचे नाव: इमरान पिंजारी
घर क्रमांक : 00
वय : 20 लिंग : महिला
छायाचित्र उपलब्ध

549 TWJ5600747
नाव : तडवी हारून गफुर
वडिलांचे नाव: गफुर तडवी
घर क्रमांक : तडवी
वय : 30 लिंग : पुरुष
छायाचित्र उपलब्ध

550 TWJ5612007
नाव : रूबीना इक़बाल तडवी
पतीचे नाव: इक़बाल तडवी
घर क्रमांक : तडवी
वय : 25 लिंग : महिला
छायाचित्र उपलब्ध

551 TWJ5612205
नाव : सायमा आ मद तडवी
वडिलांचे नाव: आ मद बाबू तडवी
घर क्रमांक : तडवी वाडा
वय : 22 लिंग : महिला
छायाचित्र उपलब्ध

552 TWJ5622386
नाव : नसीम असलम ताडवी
पतीचे नाव: असलम तडवी
घर क्रमांक : 00
वय : 27 लिंग : महिला
छायाचित्र उपलब्ध

553 TWJ5622402
नाव : महजबीन बी वसीम खान
पतीचे नाव: वसीम खान
घर क्रमांक : 00
वय : 23 लिंग : महिला
छायाचित्र उपलब्ध

554 TWJ5626049
नाव : अकीला तडवी
पतीचे नाव: अमीनोद्दीन तडवी
घर क्रमांक : 3476
वय : 39 लिंग : महिला
छायाचित्र उपलब्ध

555 TWJ5646443
नाव : तायरा समीर तडवी
पतीचे नाव: समीर तडवी
घर क्रमांक : डबल्यू/ओ समीर तडवी
वय : 26 लिंग : महिला
छायाचित्र उपलब्ध

556 TWJ5653191
नाव : रुखसाना सलीम तडवी
पतीचे नाव: सलीम तडवी
घर क्रमांक : 00
वय : 30 लिंग : महिला
छायाचित्र उपलब्ध

557 TWJ5660139
नाव : शबाना करीम तडवी
पतीचे नाव: करीम तडवी
घर क्रमांक : 00
वय : 26 लिंग : महिला
छायाचित्र उपलब्ध

558 TWJ5660790
नाव : तबस्सुम तडवी
पतीचे नाव: मोहसिम तडवी
घर क्रमांक : तडवी वाडा 3556
वय : 24 लिंग : महिला
छायाचित्र उपलब्ध

559 TWJ5677695
नाव : फ़रज़ाना जाकीर तडवी
पतीचे नाव: जाकीर तडवी
घर क्रमांक : तडवी वाडा
वय : 24 लिंग : महिला
छायाचित्र उपलब्ध

560 TWJ5678024
नाव : नूरजहाँ राजू तडवी
पतीचे नाव: राजू तडवी
घर क्रमांक : 00
वय : 30 लिंग : महिला
छायाचित्र उपलब्ध

561 TWJ5686274
नाव : समीर बुरहान तडवी
वडिलांचे नाव: बुरहान तडवी
घर क्रमांक : 00
वय : 20 लिंग : पुरुष
छायाचित्र उपलब्ध

562 TWJ5704499
नाव : ज़रीना बी फरीद तडवी
पतीचे नाव: फरीद तडवी
घर क्रमांक : 06
वय : 32 लिंग : महिला
छायाचित्र उपलब्ध

563 TWJ5704481
नाव : हमीद इस्माईल तडवी
वडिलांचे नाव: इस्माईल तडवी
घर क्रमांक : 06
वय : 22 लिंग : पुरुष
छायाचित्र उपलब्ध

564 TWJ5704473
नाव : मुस्कान हमीद तडवी
पतीचे नाव: हमीद तडवी
घर क्रमांक : 06
वय : 20 लिंग : महिला
छायाचित्र उपलब्ध

565 TWJ5709563
नाव : सिमरन सायबू तडवी
वडिलांचे नाव: सायबू इस्माइल तडवी
घर क्रमांक : तडवी वाडा
वय : 22 लिंग : महिला
छायाचित्र उपलब्ध

566 BSH1062793
नाव : रफिक शब्बीर तडवी
वडिलांचे नाव: शब्बीर तडवी
घर क्रमांक : तडवी वाडा
वय : 38 लिंग : पुरुष
छायाचित्र उपलब्ध

567 TWJ5712682
नाव : रजू रफिक तडवी
पतीचे नाव: रफिक तडवी
घर क्रमांक : नियर मस्जिद
वय : 40 लिंग : महिला
छायाचित्र उपलब्ध

568 TWJ5725940
नाव : मुस्कान सुलेमान तडवी
वडिलांचे नाव: सुलेमान तडवी
घर क्रमांक : 3578
वय : 22 लिंग : महिला
छायाचित्र उपलब्ध

569 TWJ5726096
नाव : रुखसाना रफिक तडवी
वडिलांचे नाव: रफिक हसन ताडवी
घर क्रमांक : 00
वय : 29 लिंग : महिला
छायाचित्र उपलब्ध

570 TWJ5727029
नाव : आवेश आरिफ़ पिंजारी
वडिलांचे नाव: आरिफ़ पिंजारी
घर क्रमांक : तडवी वाडा फैझपूर
वय : 21 लिंग : पुरुष
छायाचित्र उपलब्ध

571 TWJ5730692

नाव : तस्लीम तय्यब तडवी
वडिलांचे नाव: तय्यब इस्माईल तडवी
घर क्रमांक : 3548
वय : 22 लिंग : पुरुष

छायाचित्र उपलब्ध

572 TWJ5730973

नाव : शबनम सईद तडवी
पतीचे नाव: सईद सायबू तडवी
घर क्रमांक : सी/ओ सईद सायबू तडवी
वय : 22 लिंग : महिला

छायाचित्र उपलब्ध

573 TWJ5732284

नाव : रोशनी हारून तडवी
पतीचे नाव: तडवी हारून गफुर
घर क्रमांक : सी/ओ तडवी हारून गफुर
वय : 21 लिंग : महिला

छायाचित्र उपलब्ध

574 TWJ5767744

नाव : आशा अल्लाउद्दीन तडवी
पतीचे नाव: अल्लाउद्दीन हबीब तडवी
घर क्रमांक : 3552
वय : 23 लिंग : महिला

छायाचित्र उपलब्ध

575 TWJ5773866

नाव : फरीद बलदार तडवी
वडिलांचे नाव: बलदार बहादुर तडवी
घर क्रमांक : 06
वय : 37 लिंग : पुरुष

छायाचित्र उपलब्ध

576 TWJ5787361

नाव : रिज़वाना शकील तडवी
पतीचे नाव: शकील शब्बीर तडवी
घर क्रमांक : 00
वय : 20 लिंग : महिला

छायाचित्र उपलब्ध

577 TWJ5794490

नाव : तनुजा रौशन तडवी
पतीचे नाव: रौशन तडवी
घर क्रमांक : 27
वय : 24 लिंग : महिला

छायाचित्र उपलब्ध

578 TWJ5813258

नाव : अर्शिन गोहर शेख आशिक हुसैन
वडिलांचे नाव: शेख आशिक हुसैन
घर क्रमांक : 00
वय : 21 लिंग : महिला

छायाचित्र उपलब्ध

579 TWJ5825211

नाव : शबनम रोशन तडवी
पतीचे नाव: रोशन तडवी
घर क्रमांक : 3568
वय : 22 लिंग : महिला

छायाचित्र उपलब्ध

580 TWJ4357794
नाव : साबेराबी शेख बिसमिल्ला पिंजारी
पतीचे नाव: शेख बिसमिल्ला पिंजारी
घर क्रमांक : ३६०९
वय : 71 लिंग : महिला
छायाचित्र उपलब्ध

581 TWJ3030160
नाव : अनिस फरीद पिंजारी
वडिलांचे नाव: फरीद पिंजारी
घर क्रमांक :
वय : 38 लिंग : पुरुष
छायाचित्र उपलब्ध

582 TWJ3030228
नाव : शमीमबानो अकिल शेख
पतीचे नाव: अकिल शेख
घर क्रमांक :
वय : 43 लिंग : महिला
छायाचित्र उपलब्ध

583 TWJ3030210
नाव : सुमैय्या जाकीर शेख
पतीचे नाव: जाकीर शेख
घर क्रमांक :
वय : 35 लिंग : महिला
छायाचित्र उपलब्ध

584 TWJ3030012
नाव : मिनहाजुल गजाली अशफ़ाक़ अहमद शेख
पतीचे नाव: अशफाक शेख
घर क्रमांक : 00
वय : 35 लिंग : महिला
छायाचित्र उपलब्ध

585 TWJ3030384
नाव : अपशान बी असलम तडवी
पतीचे नाव: असलम तडवी
घर क्रमांक :
वय : 55 लिंग : महिला
छायाचित्र उपलब्ध

586 TWJ3030236
नाव : रहिम अल्लाउददीन तडवी
वडिलांचे नाव: अल्लाउददीन तडवी
घर क्रमांक :
वय : 37 लिंग : पुरुष
छायाचित्र उपलब्ध

587 TWJ3030376
नाव : शबनम महेबुब तडवी
वडिलांचे नाव: महेबुब तडवी
घर क्रमांक :
वय : 35 लिंग : महिला
छायाचित्र उपलब्ध

588 TWJ3030186
नाव : महेमुद ईस्माईल तडवी
वडिलांचे नाव: ईस्माईल तडवी
घर क्रमांक :
वय : 34 लिंग : पुरुष
छायाचित्र उपलब्ध

589 TWJ3030251
नाव : रुबीना राजु तडवी
पतीचे नाव: राजु तडवी
घर क्रमांक :
वय : 34 लिंग : महिला
छायाचित्र उपलब्ध

590 TWJ4357778
नाव : शाबाना शावखा तडवी
वडिलांचे नाव: शावखा तडवी
घर क्रमांक : ३५२६
वय : 35 लिंग : महिला
छायाचित्र उपलब्ध

591 TWJ3030343
नाव : आरीफ असलम तडवी
वडिलांचे नाव: असलम तडवी
घर क्रमांक :
वय : 34 लिंग : पुरुष
छायाचित्र उपलब्ध

592 TWJ4665337
नाव : उज्वला पंकज कोळी
पतीचे नाव: पंकज कोळी
घर क्रमांक : .
वय : 33 लिंग : महिला
छायाचित्र उपलब्ध

593 TWJ5470430
नाव : अंजुम दस्तगीर तडवी तडवी
पतीचे नाव: दस्तगीर तडवी
घर क्रमांक : 00
वय : 36 लिंग : महिला
छायाचित्र उपलब्ध

594 TWJ5474523
नाव : नर्गिस बी अशफ़ाक़ खान मन्यार
पतीचे नाव: अशफ़ाक़ खान रउफ़ खान मन्यार
घर क्रमांक : सी/ओ अशफ़ाक़ खान रउफ़ खान मन्या
वय : 31 लिंग : महिला
छायाचित्र उपलब्ध

595 TWJ5229315
नाव : राबिया तडवी
पतीचे नाव: जावीद तडवी
घर क्रमांक : तडवी वाडा
वय : 38 लिंग : महिला
छायाचित्र उपलब्ध

596 TWJ5229307
नाव : शाहरुख तडवी
वडिलांचे नाव: बाबू तडवी
घर क्रमांक : तडवी वाडा
वय : 25 लिंग : पुरुष
छायाचित्र उपलब्ध

597 TWJ1206267
नाव : कादर इब्राहिम ताडवी
वडिलांचे नाव: इब्राहिम तडवी
घर क्रमांक : झोपडी
वय : 45 लिंग : पुरुष
छायाचित्र उपलब्ध

598 TWJ1658590
नाव : यास्मिन अस्लम खाटीक
पतीचे नाव: अस्लम खाटीक
घर क्रमांक : झोपडी
वय : 44 लिंग : महिला
छायाचित्र उपलब्ध

599 TWJ1658608
नाव : निलोफर अक्रम खाटीक
पतीचे नाव: अक्रम खाटीक
घर क्रमांक : झोपडी
वय : 43 लिंग : महिला
छायाचित्र उपलब्ध

600 MNH1845759
नाव : शेख कलीम सलीम शेख
वडिलांचे नाव: सलिम खाटीक
घर क्रमांक : झोपडी
वय : 43 लिंग : पुरुष
छायाचित्र उपलब्ध

601 MNH1246651
नाव : नूरजहाँ बी
पतीचे नाव: अनिस खान क़ुरैशि
घर क्रमांक : झोपडी
वय : 42 लिंग : महिला
छायाचित्र उपलब्ध

602 MNH1246636
नाव : महरूनिस्सा बी महबूब खान
पतीचे नाव: महबूब खान क़ुरेशी
घर क्रमांक : झोपडी
वय : 66 लिंग : महिला
छायाचित्र उपलब्ध

603 MNH1279405
नाव : शहनाजबी रऊफ शेख
पतीचे नाव: रऊफ शेख
घर क्रमांक : झोपडी
वय : 52 लिंग : महिला
छायाचित्र उपलब्ध

604 MNH1277524
नाव : शहनाज अलताफ शेख
पतीचे नाव: अलताफ शेख
घर क्रमांक : झोपडी
वय : 42 लिंग : महिला
छायाचित्र उपलब्ध

605 MNH2056125
नाव : सायराबी सुपडू शे
पतीचे नाव: सुपडू शे
घर क्रमांक : झोपडी
वय : 56 लिंग : महिला
छायाचित्र उपलब्ध

606 MNH1247378
नाव : हबीब तडवी
वडिलांचे नाव: अरमान तडवी
घर क्रमांक : झोपडी
वय : 42 लिंग : पुरुष
छायाचित्र उपलब्ध

607 MNH1278571
नाव : महेमुदा रशीद तडवी
पतीचे नाव: रशीद तडवी
घर क्रमांक : झोपडी
वय : 64 लिंग : महिला
छायाचित्र उपलब्ध

608 MNH1246297
नाव : जुबेदा नबाब तडवी
पतीचे नाव: नबाब तडवी
घर क्रमांक : झोपडी
वय : 60 लिंग : महिला
छायाचित्र उपलब्ध

609 MNH1278704
नाव : गुलशन अकबर तडवी
वडिलांचे नाव: अकबर तडवी
घर क्रमांक : झोपडी
वय : 56 लिंग : पुरुष
छायाचित्र उपलब्ध

610 MNH1845635
नाव : महेमुद सबाज तडवी
वडिलांचे नाव: सबाज तडवी
घर क्रमांक : झोपडी
वय : 51 लिंग : पुरुष
छायाचित्र उपलब्ध

611 MNH1278985
नाव : नासीबा नवाज तडवी
पतीचे नाव: नवाज तडवी
घर क्रमांक : झोपडी
वय : 50 लिंग : महिला
छायाचित्र उपलब्ध

612 MNH1247733
नाव : शावका सुलतान तडवी
वडिलांचे नाव: सुलतान तडवी
घर क्रमांक : झोपडी
वय : 49 लिंग : पुरुष
छायाचित्र उपलब्ध

613 MNH1248392
नाव : सलमा हैदर तडवी
पतीचे नाव: हैदर तडवी
घर क्रमांक : झोपडी
वय : 48 लिंग : महिला
छायाचित्र उपलब्ध

614 MNH1279223
नाव : मयुब सबाज तडवी
वडिलांचे नाव: सबाज तडवी
घर क्रमांक : झोपडी
वय : 47 लिंग : पुरुष
छायाचित्र उपलब्ध

615 MNH1279009
नाव : सलमा फिरोज तडवी
पतीचे नाव: फिरोज तडवी
घर क्रमांक : झोपडी
वय : 46 लिंग : महिला
छायाचित्र उपलब्ध

616 MNH1846765
नाव : रशीद हसन तडवी
वडिलांचे नाव: हसन तडवी
घर क्रमांक : झोपडी
वय : 46 लिंग : पुरुष
छायाचित्र उपलब्ध

617 MNH1245174
नाव : महेमुद अरमान तडवी
वडिलांचे नाव: अरमान तडवी
घर क्रमांक : झोपडी
वय : 46 लिंग : पुरुष
छायाचित्र उपलब्ध

618 MNH1277961
नाव : तुकडु बाबु तडवी
वडिलांचे नाव: बाबु तडवी
घर क्रमांक : झोपडी
वय : 46 लिंग : पुरुष
छायाचित्र उपलब्ध

619 MNH1249168
नाव : अस्लम बाबु तडवी
वडिलांचे नाव: बाबु तडवी
घर क्रमांक : झोपडी
वय : 45 लिंग : पुरुष
छायाचित्र उपलब्ध

620 MNH1279058
नाव : शरीफ महमद तडवी
वडिलांचे नाव: महमद तडवी
घर क्रमांक : झोपडी
वय : 45 लिंग : पुरुष
छायाचित्र उपलब्ध

621 MNH1845916
नाव : खलील शब्बीर तडवी
वडिलांचे नाव: शब्बीर तडवी
घर क्रमांक : झोपडी
वय : 45 लिंग : पुरुष
छायाचित्र उपलब्ध

622 MNH1279256
नाव : शकीला शावका तडवी
पतीचे नाव: शावका तडवी
घर क्रमांक : झोपडी
वय : 45 लिंग : महिला
छायाचित्र उपलब्ध

623 MNH1248277
नाव : रस्तुलबी महेमुद तडवी
पतीचे नाव: महेमुद तडवी
घर क्रमांक : झोपडी
वय : 45 लिंग : महिला
छायाचित्र उपलब्ध

624 MNH1248327
नाव : हनिफा सबाज तडवी
वडिलांचे नाव: सबाज तडवी
घर क्रमांक : झोपडी
वय : 44 लिंग : महिला
छायाचित्र उपलब्ध

625 MNH1248848
नाव : सलिम नबाब तडवी
वडिलांचे नाव: नबाब तडवी
घर क्रमांक : झोपडी
वय : 44 लिंग : पुरुष
छायाचित्र उपलब्ध

626 MNH1279264
नाव : इकबाल सुभान तडवी
वडिलांचे नाव: सुभान तडवी
घर क्रमांक : झोपडी
वय : 44 लिंग : पुरुष
छायाचित्र उपलब्ध

627 MNH1247881
नाव : अरस्तोलाबी हसन तडवी
पतीचे नाव: हसन तडवी
घर क्रमांक : झोपडी
वय : 44 लिंग : महिला
छायाचित्र उपलब्ध

628 MNH1245000
नाव : अलताफ इस्माईल तडवी
वडिलांचे नाव: इस्माईल तडवी
घर क्रमांक : झोपडी
वय : 43 लिंग : पुरुष
छायाचित्र उपलब्ध

629 MNH1245117
नाव : याकुब इब्राहिम तडवी
वडिलांचे नाव: इब्राहिम तडवी
घर क्रमांक : झोपडी
वय : 43 लिंग : पुरुष
छायाचित्र उपलब्ध

630 MNH1248517
नाव : आलिशान अरमान तडवी
पतीचे नाव: अरमान तडवी
घर क्रमांक : झोपडी
वय : 43 लिंग : महिला
छायाचित्र उपलब्ध

631 MNH1279199
नाव : शरीफाबी रफीक तडवी
पतीचे नाव: रफीक तडवी
घर क्रमांक : झोपडी
वय : 43 लिंग : महिला
छायाचित्र उपलब्ध

632 MNH1278449
नाव : इकबाल नसीर तडवी
वडिलांचे नाव: नसीर तडवी
घर क्रमांक : झोपडी
वय : 43 लिंग : पुरुष
छायाचित्र उपलब्ध

633 MNH1248269
नाव : हसिना तुकडु तडवी
पतीचे नाव: तुकडु तडवी
घर क्रमांक : झोपडी
वय : 43 लिंग : महिला
छायाचित्र उपलब्ध

634 MNH1248178
नाव : रुबाब नबाब तडवी
वडिलांचे नाव: नबाब तडवी
घर क्रमांक : झोपडी
वय : 43 लिंग : पुरुष
छायाचित्र उपलब्ध

635 MNH1248806
नाव : रईस रुबाब तडवी
वडिलांचे नाव: रुबाब तडवी
घर क्रमांक : झोपडी
वय : 43 लिंग : पुरुष
छायाचित्र उपलब्ध

636 MNH1245752
नाव : जुम्मा सुलतान तडवी
वडिलांचे नाव: सुलतान तडवी
घर क्रमांक : झोपडी
वय : 43 लिंग : पुरुष
छायाचित्र उपलब्ध

637 MNH1245232
नाव : अलताफ कासम तडवी
वडिलांचे नाव: कासम तडवी
घर क्रमांक : झोपडी
वय : 43 लिंग : पुरुष
छायाचित्र उपलब्ध

638 MNH1277508
नाव : खलील जमशेर तडवी
वडिलांचे नाव: जमशेर तडवी
घर क्रमांक : झोपडी
वय : 43 लिंग : पुरुष
छायाचित्र उपलब्ध

639 MNH1279488
नाव : हलिमा फिरोज तडवी
वडिलांचे नाव: फिरोज तडवी
घर क्रमांक : झोपडी
वय : 43 लिंग : पुरुष
छायाचित्र उपलब्ध

640 MNH1248889
नाव : हसिना हमीद तडवी
पतीचे नाव: हमीद तडवी
घर क्रमांक : झोपडी
वय : 43 लिंग : महिला
छायाचित्र उपलब्ध

641 MNH1247204
नाव : समीर तडवी
वडिलांचे नाव: तमीज़ तडवी
घर क्रमांक : झोपडी
वय : 43 लिंग : पुरुष
छायाचित्र उपलब्ध

642 MNH1246396
नाव : जकीया बाबु तडवी
वडिलांचे नाव: बाबु तडवी
घर क्रमांक : झोपडी
वय : 43 लिंग : महिला
छायाचित्र उपलब्ध

643 MNH1248988
नाव : लतीफ तुराब तडवी
वडिलांचे नाव: तुराब तडवी
घर क्रमांक : झोपडी
वय : 43 लिंग : महिला
छायाचित्र उपलब्ध

644 MNH1248756
नाव : आरेफा बाबु तडवी
वडिलांचे नाव: बाबु तडवी
घर क्रमांक : झोपडी
वय : 42 लिंग : महिला
छायाचित्र उपलब्ध

645 MNH1845783
नाव : अस्लम रशीद तडवी
वडिलांचे नाव: रशीद तडवी
घर क्रमांक : झोपडी
वय : 42 लिंग : पुरुष
छायाचित्र उपलब्ध

646 MNH1244888
नाव : ज़ुबेर खान क़ुरेशी
वडिलांचे नाव: महबूब खान क़ुरेशी
घर क्रमांक : H.NO.7
वय : 41 लिंग : पुरुष
छायाचित्र उपलब्ध

647 TWJ0632845
नाव : हसनुर अल्ला बक्ष तडवी
पतीचे नाव: अल्ला बक्ष तडवी
घर क्रमांक : A 16
वय : 76 लिंग : महिला
छायाचित्र उपलब्ध

648 MNH1247766
नाव : सरवर अल्लाबक्ष तडवी
वडिलांचे नाव: अल्ला बक्ष तडवी
घर क्रमांक : अ-16
वय : 52 लिंग : पुरुष
छायाचित्र उपलब्ध

649 MNH1248210
नाव : जमशेर अल्ला बक्ष तडवी
वडिलांचे नाव: अल्ला बक्ष तडवी
घर क्रमांक : अ-16
वय : 49 लिंग : पुरुष
छायाचित्र उपलब्ध

650 MNH1247717
नाव : आशा सरवर तडवी
पतीचे नाव: सरवर तडवी
घर क्रमांक : अ-16
वय : 48 लिंग : महिला
छायाचित्र उपलब्ध

651 MNH1280155
नाव : मुबारक अलाबक्ष तडवी
वडिलांचे नाव: अलाबक्ष तडवी
घर क्रमांक : अ-16
वय : 46 लिंग : पुरुष
छायाचित्र उपलब्ध

652 MNH1279371
नाव : शबाना बी शरीफ खतीक खाटीक
वडिलांचे नाव: इकबाल खाटीक
घर क्रमांक : 2-1
वय : 46 लिंग : महिला
छायाचित्र उपलब्ध

653 MNH1279314
नाव : मुन्नाबी रहेमान तडवी
वडिलांचे नाव: रहेमान तडवी
घर क्रमांक : 28
वय : 54 लिंग : महिला
छायाचित्र उपलब्ध

654 TWJ5283684
नाव : ज़ुबेदा तडवी
पतीचे नाव: रसूल तडवी
घर क्रमांक : 31
वय : 63 लिंग : महिला
छायाचित्र उपलब्ध

655 MNH1248038
नाव : शबाना नामदार तडवी
वडिलांचे नाव: नामदार तडवी
घर क्रमांक : 10-3
वय : 46 लिंग : महिला
छायाचित्र उपलब्ध

656 MNH1248855
नाव : जावीद कलीम शेख
वडिलांचे नाव: कलीम शेख
घर क्रमांक : 180
वय : 46 लिंग : महिला
छायाचित्र उपलब्ध

657 TWJ4196044
नाव : सलिम सुभान तडवी
वडिलांचे नाव: सुभान तडवी
घर क्रमांक : 889
वय : 41 लिंग : पुरुष
छायाचित्र उपलब्ध

658 TWJ3030327
नाव : शफिना सलीम तडवी
पतीचे नाव: सलिम तडवी
घर क्रमांक : 2634
वय : 39 लिंग : महिला
छायाचित्र उपलब्ध

659 TWJ5067269
नाव : बबन सुभान तडवी
वडिलांचे नाव: सुभान तडवी
घर क्रमांक : 3411
वय : 60 लिंग : पुरुष
छायाचित्र उपलब्ध

660 TWJ5361068
नाव : मीना तडवी
पतीचे नाव: हमीद तडवी
घर क्रमांक : 3486
वय : 42 लिंग : महिला
छायाचित्र उपलब्ध

661 TWJ5361035
नाव : नदीम ताडवी
वडिलांचे नाव: हमीद ताडवी
घर क्रमांक : 3486
वय : 23 लिंग : पुरुष
छायाचित्र उपलब्ध

662 MNH1278712
नाव : हमादा इब्राहिम तडवी
पतीचे नाव: इब्राहिम तडवी
घर क्रमांक : 3486
वय : 76 लिंग : महिला
छायाचित्र उपलब्ध

663 TWJ5067301
नाव : फातमा तमिज तडवी
पतीचे नाव: तमिज तडवी
घर क्रमांक : 3486
वय : 71 लिंग : महिला
छायाचित्र उपलब्ध

664 TWJ5067590
नाव : तमीज दगडू तडवी
वडिलांचे नाव: दगडू तडवी
घर क्रमांक : 3486
वय : 71 लिंग : पुरुष
छायाचित्र उपलब्ध

665 TWJ5067285
नाव : हैदर इब्राहिम तडवी
वडिलांचे नाव: इब्राहिम तडवी
घर क्रमांक : 3486
वय : 54 लिंग : पुरुष
छायाचित्र उपलब्ध

666 TWJ5067293
नाव : जब्बार इब्राहिम तडवी
वडिलांचे नाव: इब्राहिम तडवी
घर क्रमांक : 3486
वय : 50 लिंग : पुरुष
छायाचित्र उपलब्ध

667 MNH1244805
नाव : अमीद तमिज़ तडवी
वडिलांचे नाव: तमिज़ ताडवी
घर क्रमांक : 3486
वय : 45 लिंग : पुरुष
छायाचित्र उपलब्ध

668 TWJ5361076
नाव : शबनम तडवी
वडिलांचे नाव: सलीम तडवी
घर क्रमांक : 3487
वय : 26 लिंग : महिला
छायाचित्र उपलब्ध

669 MNH1278100
नाव : सलिम गुलझार तडवी
वडिलांचे नाव: गुलझार तडवी
घर क्रमांक : 3487
वय : 59 लिंग : पुरुष
छायाचित्र उपलब्ध

670 TWJ0631893
नाव : खलिल गुलजार तडवी
वडिलांचे नाव: गुलजार तडवी
घर क्रमांक : 3487
वय : 58 लिंग : पुरुष
छायाचित्र उपलब्ध

671 MNH1279769
नाव : रशिदा सलिम तडवी
पतीचे नाव: सलिम तडवी
घर क्रमांक : 3487
वय : 54 लिंग : महिला
छायाचित्र उपलब्ध

672 TWJ5067343
नाव : आशा खलिल तडवी
पतीचे नाव: खलिल तडवी
घर क्रमांक : 3487
वय : 49 लिंग : महिला
छायाचित्र उपलब्ध

673 MNH1278043
नाव : लतीफ महंमद तडवी
वडिलांचे नाव: महंमद तडवी
घर क्रमांक : 3489
वय : 45 लिंग : पुरुष
छायाचित्र उपलब्ध

674 MNH1279520
नाव : खातुन सुभान तडवी
पतीचे नाव: सुभान तडवी
घर क्रमांक : 3491
वय : 81 लिंग : महिला
छायाचित्र उपलब्ध

675 MNH1280098
नाव : सायबु सुभान तडवी
वडिलांचे नाव: सुभान तडवी
घर क्रमांक : 3491
वय : 58 लिंग : पुरुष
छायाचित्र उपलब्ध

676 MNH1279470
नाव : हसिना सयबु तडवी
पतीचे नाव: सयबु तडवी
घर क्रमांक : 3491
वय : 51 लिंग : महिला
छायाचित्र उपलब्ध

677 TWJ0631962
नाव : नजमा बबन तडवी
पतीचे नाव: बबन तडवी
घर क्रमांक : 3491
वय : 50 लिंग : महिला
छायाचित्र उपलब्ध

678 MNH1244482
नाव : नबाब दगडू तडवी
वडिलांचे नाव: दगडू तडवी
घर क्रमांक : 3492
वय : 66 लिंग : पुरुष
छायाचित्र उपलब्ध

679 MNH1248707
नाव : महेमूद इस्माइल तडवी
वडिलांचे नाव: इस्माइल लालखॉ तडवी
घर क्रमांक : 3494
वय : 44 लिंग : पुरुष
छायाचित्र उपलब्ध

680 MNH1247824
नाव : बानो नुरमहमद तडवी
पतीचे नाव: नुरमहमद तडवी
घर क्रमांक : 3496
वय : 59 लिंग : महिला
छायाचित्र उपलब्ध

681 TWJ0632100
नाव : सिकंदर बाबु तडवी
वडिलांचे नाव: बाबु तडवी
घर क्रमांक : 3497
वय : 73 लिंग : पुरुष
छायाचित्र उपलब्ध

682 MNH1277250
नाव : उस्मान सिकंदर तडवी
वडिलांचे नाव: सिकंदर तडवी
घर क्रमांक : 3497
वय : 46 लिंग : पुरुष
छायाचित्र उपलब्ध

683 TWJ5067418
नाव : फकिरा रहिम तडवी
वडिलांचे नाव: रहिम तडवी
घर क्रमांक : 3498
वय : 66 लिंग : पुरुष
छायाचित्र उपलब्ध

684 MNH1278951
नाव : कुलसम फकिरा तडवी
पतीचे नाव: फकिरा तडवी
घर क्रमांक : 3498
वय : 58 लिंग : महिला
छायाचित्र उपलब्ध

685 TWJ5361340
नाव : ख़ातुन तडवी
पतीचे नाव: राजू तडवी
घर क्रमांक : 3502
वय : 48 लिंग : महिला
छायाचित्र उपलब्ध

686 TWJ0632168
नाव : बहीणाबाई तुराब तडवी
पतीचे नाव: तुराब तडवी
घर क्रमांक : 3502
वय : 80 लिंग : महिला
छायाचित्र उपलब्ध

687 TWJ0632178
नाव : हेदर तुराब तडवी
वडिलांचे नाव: तुराब तडवी
घर क्रमांक : 3502
वय : 52 लिंग : पुरुष
छायाचित्र उपलब्ध

688 MNH1247162
नाव : नादर तुराब तडवी
वडिलांचे नाव: तुराब तडवी
घर क्रमांक : 3502
वय : 49 लिंग : पुरुष
छायाचित्र उपलब्ध

689 MNH1248137
नाव : सलमा तुराब तडवी
वडिलांचे नाव: तुराब तडवी
घर क्रमांक : 3502
वय : 45 लिंग : महिला
छायाचित्र उपलब्ध

690 TWJ0632241
नाव : फातिमा मिरखा तडवी
पतीचे नाव: मिरखा तडवी
घर क्रमांक : 3503
वय : 66 लिंग : महिला
छायाचित्र उपलब्ध

691 MNH1245240
नाव : गुलाब तडवी
वडिलांचे नाव: तडवी
घर क्रमांक : 3503
वय : 48 लिंग : पुरुष
छायाचित्र उपलब्ध

692 MNH1277755
नाव : फिरोज समशेर तडवी
वडिलांचे नाव: समशेर तडवी
घर क्रमांक : 3503
वय : 46 लिंग : पुरुष
छायाचित्र उपलब्ध

693 MNH1246339
नाव : बानू असलम तडवी
पतीचे नाव: अस्लम तडवी
घर क्रमांक : 3503
वय : 41 लिंग : महिला
छायाचित्र उपलब्ध

694 TWJ0632257
नाव : खातुन समशेर तडवी
पतीचे नाव: समशेर तडवी
घर क्रमांक : 3504
वय : 64 लिंग : महिला
छायाचित्र उपलब्ध

695 MNH2054856
नाव : अरमान पीरखा तडवी
वडिलांचे नाव: पीरखा तडवी
घर क्रमांक : 3510
वय : 74 लिंग : पुरुष
छायाचित्र उपलब्ध

696 TWJ5067459
नाव : तुळसाबाई हसन तडवी
पतीचे नाव: हसन तडवी
घर क्रमांक : 3510
वय : 71 लिंग : महिला
छायाचित्र उपलब्ध

697 MNH1279926
नाव : जैनुर अरमान तडवी
पतीचे नाव: अरमान तडवी
घर क्रमांक : 3510
वय : 62 लिंग : महिला
छायाचित्र उपलब्ध

698 MNH1278738
नाव : फरमान पिरखा तडवी
वडिलांचे नाव: पिरखा तडवी
घर क्रमांक : 3510
वय : 59 लिंग : पुरुष
छायाचित्र उपलब्ध

699 MNH1279165
नाव : साबेरा फरमान तडवी
पतीचे नाव: फरमान तडवी
घर क्रमांक : 3510
वय : 54 लिंग : महिला
छायाचित्र उपलब्ध

700 MNH1245224
नाव : हमीद हसन तडवी
वडिलांचे नाव: हसन तडवी
घर क्रमांक : 3510
वय : 48 लिंग : पुरुष
छायाचित्र उपलब्ध

701 MNH1279918
नाव : हमीद अरमान तडवी
वडिलांचे नाव: अरमान तडवी
घर क्रमांक : 3510
वय : 45 लिंग : पुरुष
छायाचित्र उपलब्ध

702 TWJ0632324
नाव : रमजान अमीर तडवी
वडिलांचे नाव: अमीर तडवी
घर क्रमांक : 3511
वय : 50 लिंग : पुरुष
छायाचित्र उपलब्ध

703 MNH1248046
नाव : बैतुल रमजान तडवी
पतीचे नाव: रमजान तडवी
घर क्रमांक : 3511
वय : 46 लिंग : महिला
छायाचित्र उपलब्ध

704 TWJ5067509
नाव : बशीर चांदखा तडवी
वडिलांचे नाव: चांदखा तडवी
घर क्रमांक : 3512
वय : 74 लिंग : पुरुष
छायाचित्र उपलब्ध

705 MNH1284215
नाव : अलिशान बशीर तडवी
पतीचे नाव: बशीर तडवी
घर क्रमांक : 3512
वय : 66 लिंग : महिला
छायाचित्र उपलब्ध

706 TWJ0632386
नाव : जुगरा चांदखा तडवी
पतीचे नाव: चांदखा तडवी
घर क्रमांक : 3512
वय : 59 लिंग : महिला
छायाचित्र उपलब्ध

707 MNH1278076
नाव : युसूफ चांदखा तडवी
वडिलांचे नाव: चांदखा तडवी
घर क्रमांक : 3512
वय : 58 लिंग : पुरुष
छायाचित्र उपलब्ध

708 TWJ5067525
नाव : बानुबाई सुभान तडवी
पतीचे नाव: सुभान तडवी
घर क्रमांक : 3525
वय : 54 लिंग : महिला
छायाचित्र उपलब्ध

709 TWJ0632431
नाव : इस्माईल सुभान तडवी
वडिलांचे नाव: सुभान तडवी
घर क्रमांक : 3525
वय : 49 लिंग : पुरुष
छायाचित्र उपलब्ध

710 MNH1279728
नाव : मरियम इस्माईल तडवी
पतीचे नाव: इस्माईल तडवी
घर क्रमांक : 3525
वय : 45 लिंग : महिला
छायाचित्र उपलब्ध

711 MNH1248939
नाव : जुबेदाबाई गुला तडवी
पतीचे नाव: गुला तडवी
घर क्रमांक : 3537
वय : 82 लिंग : महिला
छायाचित्र उपलब्ध

712 TWJ1208859
नाव : शानुर बी तडवी
पतीचे नाव: रहेमान तडवी
घर क्रमांक : 3537
वय : 62 लिंग : महिला
छायाचित्र उपलब्ध

713 MNH1248319
नाव : सायरा खलील तडवी
पतीचे नाव: खलील तडवी
घर क्रमांक : 3537
वय : 46 लिंग : महिला
छायाचित्र उपलब्ध

714 TWJ5067533
नाव : सकिना सुलतान तडवी
पतीचे नाव: सुलतान तडवी
घर क्रमांक : 3540
वय : 69 लिंग : महिला
छायाचित्र उपलब्ध

715 MNH1246198
नाव : शिकंदर सुल्तान तडवी
वडिलांचे नाव: सुल्तान तडवी
घर क्रमांक : 3540
वय : 52 लिंग : पुरुष
छायाचित्र उपलब्ध

716 MNH1279249
नाव : मरियम सिकंदर तडवी
पतीचे नाव: सिकंदर तडवी
घर क्रमांक : 3540
वय : 46 लिंग : महिला
छायाचित्र उपलब्ध

717 TWJ0632506
नाव : रूबाब हुसैन तडवी
वडिलांचे नाव: हुसैन तडवी
घर क्रमांक : 3552
वय : 71 लिंग : पुरुष
छायाचित्र उपलब्ध

718 MNH1248673
नाव : ऐनुर रूबाब तडवी
पतीचे नाव: रूबाब तडवी
घर क्रमांक : 3552
वय : 63 लिंग : महिला
छायाचित्र उपलब्ध

719 TWJ5067582
नाव : हबीब हुसैन तडवी
वडिलांचे नाव: हुसैन तडवी
घर क्रमांक : 3552
वय : 63 लिंग : पुरुष
छायाचित्र उपलब्ध

720 MNH1248681
नाव : जोहरा हबीब तडवी
पतीचे नाव: हबीब तडवी
घर क्रमांक : 3552
वय : 60 लिंग : महिला
छायाचित्र उपलब्ध

721 MNH1248103
नाव : तामीज रुबाब तडवी
वडिलांचे नाव: रुबाब तडवी
घर क्रमांक : 3552
वय : 49 लिंग : पुरुष
छायाचित्र उपलब्ध

722 MNH1248772
नाव : माहेमुदा तामीज तडवी
वडिलांचे नाव: तामीज तडवी
घर क्रमांक : 3552
वय : 45 लिंग : पुरुष
छायाचित्र उपलब्ध

723 TWJ5064829
नाव : ठगुबाई बाबू तडवी
पतीचे नाव: बाबू तडवी
घर क्रमांक : 3562
वय : 65 लिंग : महिला
छायाचित्र उपलब्ध

724 MNH1248202
नाव : महेबुब सबाज तडवी
वडिलांचे नाव: सबाज तडवी
घर क्रमांक : 3562
वय : 49 लिंग : पुरुष
छायाचित्र उपलब्ध

725 MNH1279801
नाव : फकीरा बाबु तडवी
वडिलांचे नाव: बाबु तडवी
घर क्रमांक : 3562
वय : 44 लिंग : पुरुष
छायाचित्र उपलब्ध

726 TWJ4284824
नाव : अरमान हुसेन तडवी
वडिलांचे नाव: हुसेन तडवी
घर क्रमांक : ३५६८
वय : 33 लिंग : पुरुष
छायाचित्र उपलब्ध

727 TWJ4665402
नाव : सईद सायबू तडवी भिल्ल
वडिलांचे नाव: सायबू तडवी
घर क्रमांक : 3576
वय : 26 लिंग : पुरुष
छायाचित्र उपलब्ध

728 TWJ4284808
नाव : सोहेल दाउद तडवी
वडिलांचे नाव: दाउद तडवी
घर क्रमांक : ३९२१
वय : 29 लिंग : पुरुष
छायाचित्र उपलब्ध

729 TWJ5067244
नाव : रशीद तडवी
वडिलांचे नाव: नशीर तडवी
घर क्रमांक : 2511-4
वय : 59 लिंग : पुरुष
छायाचित्र उपलब्ध

730 MNH1280049
नाव : रफीक नसीर तडवी
वडिलांचे नाव: नसीर तडवी
घर क्रमांक : 2511-4
वय : 49 लिंग : पुरुष
छायाचित्र उपलब्ध

731 MNH1279173
नाव : शरीफा रशीद तडवी
पतीचे नाव: रशीद तडवी
घर क्रमांक : 2511-4
वय : 45 लिंग : महिला
छायाचित्र उपलब्ध

732 TWJ4284816
नाव : समीर सायबू तडवी
वडिलांचे नाव: सायबू तडवी
घर क्रमांक : २६०२-१
वय : 30 लिंग : पुरुष
छायाचित्र उपलब्ध

733 TWJ1206275
नाव : गफार रहेमान तडवी
वडिलांचे नाव: रहेमान तडवी
घर क्रमांक : 3436-4
वय : 54 लिंग : पुरुष
छायाचित्र उपलब्ध

734 TWJ0631821
नाव : सलमा गफ्फार तडवी
पतीचे नाव: गफ्फार तडवी
घर क्रमांक : 3436 4
वय : 49 लिंग : महिला
छायाचित्र उपलब्ध

735 MNH1248004
नाव : नजमा हैदर तडवी
वडिलांचे नाव: हैदर तडवी
घर क्रमांक : 3486-1
वय : 43 लिंग : महिला
छायाचित्र उपलब्ध

736 TWJ5067319
नाव : सत्तार अरमान तडवी
वडिलांचे नाव: अरमान तडवी
घर क्रमांक : 3486-3
वय : 56 लिंग : पुरुष
छायाचित्र उपलब्ध

737 TWJ5067335
नाव : फातमा सत्तार तडवी
पतीचे नाव: सत्तार तडवी
घर क्रमांक : 3486-3
वय : 52 लिंग : महिला
छायाचित्र उपलब्ध

738 MNH1245869
नाव : हसिना अय्युब तडवी
पतीचे नाव: अय्युब तडवी
घर क्रमांक : 3486-3
वय : 44 लिंग : महिला
छायाचित्र उपलब्ध

739 TWJ4746798
नाव : फ़ातिमा तडवी
पतीचे नाव: महमूद तडवी
घर क्रमांक : 3486-3
वय : 39 लिंग : महिला
छायाचित्र उपलब्ध

740 TWJ0631920
नाव : खातुन नामदार तडवी
पतीचे नाव: नामदार तडवी
घर क्रमांक : 3487 1
वय : 71 लिंग : महिला
छायाचित्र उपलब्ध

741 TWJ5067350
नाव : रफिक नामदार तडवी
वडिलांचे नाव: नामदार तडवी
घर क्रमांक : 3487-1
वय : 54 लिंग : पुरुष
छायाचित्र उपलब्ध

742 MNH1278142
नाव : हमीदा रफीक तडवी
पतीचे नाव: रफीक तडवी
घर क्रमांक : 3487-1
वय : 43 लिंग : महिला
छायाचित्र उपलब्ध

743 TWJ0632027
नाव : सलमा सुलेमान तडवी
पतीचे नाव: सुलेमान तडवी
घर क्रमांक : 3493 1
वय : 52 लिंग : महिला
छायाचित्र उपलब्ध

744 MNH1248699
नाव : अरमान रज्जाक
वडिलांचे नाव: रज्जाक तडवी
घर क्रमांक : 3493-1
वय : 52 लिंग : पुरुष
छायाचित्र उपलब्ध

745 MNH1245737
नाव : हलिमाबाई कासम तडवी
पतीचे नाव: कासम तडवी
घर क्रमांक : 3493-2
वय : 69 लिंग : महिला
छायाचित्र उपलब्ध

746 TWJ0632069
नाव : मेनाबाई अब्बास तडवी
पतीचे नाव: अब्बास तडवी
घर क्रमांक : 3496 1
वय : 80 लिंग : महिला
छायाचित्र उपलब्ध

747 MNH1278894
नाव : फिरोज अब्बास तडवी
वडिलांचे नाव: अब्बास तडवी
घर क्रमांक : 3496-1
वय : 52 लिंग : पुरुष
छायाचित्र उपलब्ध

748 TWJ0632089
नाव : मदिना हारून तडवी
पतीचे नाव: हारून तडवी
घर क्रमांक : 3496 2
वय : 55 लिंग : महिला
छायाचित्र उपलब्ध

749 TWJ5361423
नाव : परवीन तडवी
पतीचे नाव: दगडू तडवी
घर क्रमांक : 3496-2
वय : 25 लिंग : महिला
छायाचित्र उपलब्ध

750 TWJ0632134
नाव : नबाब मैताब तडवी
वडिलांचे नाव: मैताब तडवी
घर क्रमांक : 3499 1
वय : 68 लिंग : पुरुष
छायाचित्र उपलब्ध

751 MNH1284256
नाव : हुसैन मैताब तडवी
वडिलांचे नाव: मैताब तडवी
घर क्रमांक : 3499-1
वय : 60 लिंग : पुरुष
छायाचित्र उपलब्ध

752 MNH1248541
नाव : हसन मैताब तडवी
वडिलांचे नाव: मैताब तडवी
घर क्रमांक : 3499-1
वय : 48 लिंग : पुरुष
छायाचित्र उपलब्ध

753 MNH1247485
नाव : नज़ीर तडवी
वडिलांचे नाव: नूरखाँ तडवी
घर क्रमांक : 3499-2
वय : 77 लिंग : पुरुष
छायाचित्र उपलब्ध

754 TWJ4830980
नाव : अमिना तडवी
पतीचे नाव: नजीर तडवी
घर क्रमांक : 3499-2
वय : 72 लिंग : महिला
छायाचित्र उपलब्ध

755 MNH1247345
नाव : सलिम नजीर तडवी
वडिलांचे नाव: नजीर तडवी
घर क्रमांक : 3499-2
वय : 47 लिंग : पुरुष
छायाचित्र उपलब्ध

756 MNH1247170
नाव : अस्लम नजीर तडवी
वडिलांचे नाव: नजीर तडवी
घर क्रमांक : 3499-2
वय : 43 लिंग : पुरुष
छायाचित्र उपलब्ध

757 TWJ5067400
नाव : राजू तुराब तडवी
वडिलांचे नाव: तुराब तडवी
घर क्रमांक : 3502-1
वय : 56 लिंग : पुरुष
छायाचित्र उपलब्ध

758 TWJ0632198
नाव : मुमताज राजू तडवी
पतीचे नाव: राजू तडवी
घर क्रमांक : 3502 1
वय : 48 लिंग : महिला
छायाचित्र उपलब्ध

759 MNH1280106
नाव : यूनूस फत्तू तडवी
वडिलांचे नाव: फत्तू तडवी
घर क्रमांक : 3505-1
वय : 57 लिंग : पुरुष
छायाचित्र उपलब्ध

760 MNH1846120
नाव : रूबाब पिरखा तडवी
वडिलांचे नाव: पिरखा तडवी
घर क्रमांक : 3505-1
वय : 56 लिंग : पुरुष
छायाचित्र उपलब्ध

761 MNH1278720
नाव : नजमा रूबाब तडवी
पतीचे नाव: रूबाब तडवी
घर क्रमांक : 3505-1
वय : 52 लिंग : महिला
छायाचित्र उपलब्ध

762 TWJ1208818
नाव : तडवी सलीम फत्तू
वडिलांचे नाव: फत्तू तडवी
घर क्रमांक : 3505-1
वय : 45 लिंग : पुरुष
छायाचित्र उपलब्ध

763 MNH1248947
नाव : बशीर फकिरा तडवी
वडिलांचे नाव: फकिरा तडवी
घर क्रमांक : 3507-1
वय : 50 लिंग : पुरुष
छायाचित्र उपलब्ध

764 MNH1249242
नाव : गुलशान बशीर ताडवी
पतीचे नाव: फिरोज तडवी
घर क्रमांक : 3507-1
वय : 44 लिंग : महिला
छायाचित्र उपलब्ध

765 TWJ5067426
नाव : हलिमा फकीरा तडवी
पतीचे नाव: फकीरा तडवी
घर क्रमांक : 3507-1
वय : 71 लिंग : महिला
छायाचित्र उपलब्ध

766 TWJ5067434
नाव : खलिल फकिरा तडवी
वडिलांचे नाव: फकिरा तडवी
घर क्रमांक : 3507-1
वय : 56 लिंग : पुरुष
छायाचित्र उपलब्ध

767 TWJ5067442
नाव : नजमा खलिल तडवी
पतीचे नाव: खलिल तडवी
घर क्रमांक : 3507-1
वय : 51 लिंग : महिला
छायाचित्र उपलब्ध

768 TWJ5067574
नाव : फुंदाबाई हुसैन तडवी
वडिलांचे नाव: हुसैन तडवी
घर क्रमांक : 3510-4
वय : 57 लिंग : महिला
छायाचित्र उपलब्ध

769 MNH1279306
नाव : रुबाब नबाब तडवी
वडिलांचे नाव: नबाब तडवी
घर क्रमांक : 3511-2
वय : 47 लिंग : पुरुष
छायाचित्र उपलब्ध

770 MNH1279298
नाव : मुन्नाबी रुबाब तडवी
पतीचे नाव: रुबाब तडवी
घर क्रमांक : 3511-2
वय : 43 लिंग : महिला
छायाचित्र उपलब्ध

771 MNH1248459
नाव : जैतुन गफूर तडवी
पतीचे नाव: गफूर तडवी
घर क्रमांक : 3511-3
वय : 79 लिंग : महिला
छायाचित्र उपलब्ध

772 TWJ5067475
नाव : हसनुर नजीर तडवी
पतीचे नाव: नजीर तडवी
घर क्रमांक : 3511-3
वय : 72 लिंग : महिला
छायाचित्र उपलब्ध

773 TWJ5067483
नाव : खलिल नजीर तडवी
वडिलांचे नाव: नजीर तडवी
घर क्रमांक : 3511-3
वय : 51 लिंग : पुरुष
छायाचित्र उपलब्ध

774 TWJ5067491
नाव : हुरमत खलिल तडवी
पतीचे नाव: खलिल तडवी
घर क्रमांक : 3511-3
वय : 51 लिंग : महिला
छायाचित्र उपलब्ध

775 TWJ0632407
नाव : जुबेदा सुभान तडवी
पतीचे नाव: सुभान तडवी
घर क्रमांक : 3520 1
वय : 60 लिंग : महिला
छायाचित्र उपलब्ध

776 TWJ1206200
नाव : इरशाद शावका तडवी
वडिलांचे नाव: शावका तडवी
घर क्रमांक : 3526-2
वय : 56 लिंग : महिला
छायाचित्र उपलब्ध

777 MNH1245562
नाव : तय्यब इस्माईल तडवी
वडिलांचे नाव: इस्माईल तडवी
घर क्रमांक : 3548-2
वय : 54 लिंग : पुरुष
छायाचित्र उपलब्ध

778 MNH1279413
नाव : रईसा बी शेख
पतीचे नाव: मो.शकील शेख
घर क्रमांक : 3553-1
वय : 58 लिंग : महिला
छायाचित्र उपलब्ध

779 MNH1280858
नाव : रऊफ नबी शेख
वडिलांचे नाव: नबी शेख
घर क्रमांक : 3553-2
वय : 57 लिंग : पुरुष
छायाचित्र उपलब्ध

780 MNH1846443
नाव : बेगम बाबू तडवी
पतीचे नाव: बाबू तडवी
घर क्रमांक : 3556-1
वय : 94 लिंग : महिला
छायाचित्र उपलब्ध

781 TWJ5067624
नाव : बशीर तडवी
वडिलांचे नाव: मेहबूब तडवी
घर क्रमांक : 3556-2
वय : 73 लिंग : पुरुष
छायाचित्र उपलब्ध

782 TWJ0632594
नाव : रहेमत बी तडवी
पतीचे नाव: बशीर तडवी
घर क्रमांक : 3556 2
वय : 67 लिंग : महिला
छायाचित्र उपलब्ध

783 TWJ5067251
नाव : बेगम रशीद तडवी
पतीचे नाव: रशीद तडवी
घर क्रमांक : 3556-2
वय : 64 लिंग : महिला
छायाचित्र उपलब्ध

784 TWJ5067517
नाव : रोशन बशीर तडवी
वडिलांचे नाव: बशीर तडवी
घर क्रमांक : 3556-2
वय : 51 लिंग : पुरुष
छायाचित्र उपलब्ध

785 TWJ5064902
नाव : हबीब शब्बीर तडवी
वडिलांचे नाव: शब्बीर तडवी
घर क्रमांक : 3556-2
वय : 47 लिंग : पुरुष
छायाचित्र उपलब्ध

786 MNH1244839
नाव : रकीबा बानो रोशन तडवी
पतीचे नाव: बानो रोशन तडवी
घर क्रमांक : 3556-2
वय : 45 लिंग : महिला
छायाचित्र उपलब्ध

787 MNH1845924
नाव : साबेरा हबीब तडवी
वडिलांचे नाव: साबेरा हबीब तडवी
घर क्रमांक : 3556-2
वय : 43 लिंग : महिला
छायाचित्र उपलब्ध

788 TWJ5225156
नाव : मैराज तडवी
पतीचे नाव: दिलदार तडवी
घर क्रमांक : 3556-2
वय : 29 लिंग : महिला
छायाचित्र उपलब्ध

789 TWJ0632554
नाव : नसीर बाबु तडवी
वडिलांचे नाव: बाबु तडवी
घर क्रमांक : 3556-2
वय : -28 लिंग : पुरुष
छायाचित्र उपलब्ध

790 MNH1846500
नाव : सुलेमान बाबू तडवी
वडिलांचे नाव: बाबू तडवी
घर क्रमांक : 3556-3
वय : 61 लिंग : पुरुष
छायाचित्र उपलब्ध

791 TWJ5067616
नाव : सुगराबाई सुलेमान तडवी
पतीचे नाव: सुलेमान तडवी
घर क्रमांक : 3556-3
वय : 58 लिंग : महिला
छायाचित्र उपलब्ध

792 TWJ0632621
नाव : सलीम बाबु तडवी
वडिलांचे नाव: बाबु तडवी
घर क्रमांक : 3556 4
वय : 60 लिंग : पुरुष
छायाचित्र उपलब्ध

793 MNH1846559
नाव : असीना अनिसा तडवी
पतीचे नाव: सलिम तडवी
घर क्रमांक : 3556-4
वय : 57 लिंग : महिला
छायाचित्र उपलब्ध

794 MNH2066017
नाव : नजीर बाबू तडवी
वडिलांचे नाव: बाबू तडवी
घर क्रमांक : 3556-5
वय : 57 लिंग : पुरुष
छायाचित्र उपलब्ध

795 TWJ0632647
नाव : नथाबि नजीर तडवी
पतीचे नाव: नजीर तडवी
घर क्रमांक : 3556 5
वय : 55 लिंग : महिला
छायाचित्र उपलब्ध

796 MNH1279280
नाव : मो. यासीन शे.गुलाब खाटीक
वडिलांचे नाव: यासीन शे.गुलाब खाटीक
घर क्रमांक : 3559-2
वय : 75 लिंग : पुरुष
छायाचित्र उपलब्ध

797 TWJ5067632
नाव : रऊफ शालम खाटीक
वडिलांचे नाव: शालम खाटीक
घर क्रमांक : 3559-2
वय : 64 लिंग : पुरुष
छायाचित्र उपलब्ध

798 TWJ5064795
नाव : हारून
वडिलांचे नाव: गुलाब खाटीक
घर क्रमांक : 3559-2
वय : 60 लिंग : पुरुष
छायाचित्र उपलब्ध

799 MNH1849470
नाव : युनूस शालम खाटीक
वडिलांचे नाव: शालम खाटीक
घर क्रमांक : 3559-2
वय : 58 लिंग : पुरुष
छायाचित्र उपलब्ध

800 TWJ5067673
नाव : सलमाबी रऊफ खाटीक
पतीचे नाव: रऊफ खाटीक
घर क्रमांक : 3559-2
वय : 58 लिंग : महिला
छायाचित्र उपलब्ध

801 TWJ5064761
नाव : शकील गुलाब खाटीक
वडिलांचे नाव: गुलाब खाटीक
घर क्रमांक : 3559-2
वय : 57 लिंग : पुरुष
छायाचित्र उपलब्ध

802 TWJ5067665
नाव : शबनम हारून खाटीक
पतीचे नाव: हारून खाटीक
घर क्रमांक : 3559-2
वय : 56 लिंग : महिला
छायाचित्र उपलब्ध

803 MNH1846385
नाव : सायरा बि युनूस खाटीक
पतीचे नाव: बि युनूस खाटीक
घर क्रमांक : 3559-2
वय : 54 लिंग : महिला
छायाचित्र उपलब्ध

804 TWJ5064803
नाव : शकिलाबी अकिल खाटीक
पतीचे नाव: अकिल खाटीक
घर क्रमांक : 3559-2
वय : 54 लिंग : महिला
छायाचित्र उपलब्ध

805 TWJ5067640
नाव : युसुफ शालम खाटीक
वडिलांचे नाव: शालम खाटीक
घर क्रमांक : 3559-2
वय : 53 लिंग : पुरुष
छायाचित्र उपलब्ध

806 TWJ5067657
नाव : मुस्तफ़ा शलम खाटिक
वडिलांचे नाव: शालम खाटिक
घर क्रमांक : 3559-2
वय : 49 लिंग : पुरुष
छायाचित्र उपलब्ध

807 MNH1845726
नाव : अस्लम मो.यासीम खाटीक
वडिलांचे नाव: मो.यासीम खाटीक
घर क्रमांक : 3559-2
वय : 48 लिंग : पुरुष
छायाचित्र उपलब्ध

808 MNH1846427
नाव : मुख्तार शलाम खाटीक
वडिलांचे नाव: शलाम खाटीक
घर क्रमांक : 3559-2
वय : 47 लिंग : पुरुष
छायाचित्र उपलब्ध

809 TWJ0632673
नाव : यस्मीनबी युसुफ खाटीक
पतीचे नाव: युसुफ खाटीक
घर क्रमांक : 3559 2
वय : 46 लिंग : महिला
छायाचित्र उपलब्ध

810 MNH1846344
नाव : आयेशा मुस्तफा खाटीक
पतीचे नाव: मुस्तफा खाटीक
घर क्रमांक : 3559-2
वय : 45 लिंग : महिला
छायाचित्र उपलब्ध

811 TWJ5064779
नाव : अय्युब गुलाब खाटीक
वडिलांचे नाव: गुलाब खाटीक
घर क्रमांक : 3559-3
वय : 69 लिंग : पुरुष
छायाचित्र उपलब्ध

812 MNH1848209
नाव : नईम अय्युब खाटीक
वडिलांचे नाव: अय्युब खाटीक
घर क्रमांक : 3559-3
वय : 42 लिंग : पुरुष
छायाचित्र उपलब्ध

813 MNH1279884
नाव : नसिमाबी अयुब शे
पतीचे नाव: अयुब शे
घर क्रमांक : 3559-3
वय : 66 लिंग : महिला
छायाचित्र उपलब्ध

814 MNH1279595
नाव : फरीदाबी शे.गुलाब शे
वडिलांचे नाव: शे.गुलाब शे
घर क्रमांक : 3559-3
वय : 60 लिंग : महिला
छायाचित्र उपलब्ध

815 TWJ0632752
नाव : संजीदाबी शकिल खाटीक
पतीचे नाव: शकिल खाटीक
घर क्रमांक : 3559 4
वय : 54 लिंग : महिला
छायाचित्र उपलब्ध

816 TWJ5064811
नाव : सईदा बी इलाहीबक्ष खाटीक
पतीचे नाव: इलाहीबाक्ष गुलाब खाटीक
घर क्रमांक : सी/ओ इलाहीबाक्ष गुलाब खाटीक
वय : 71 लिंग : महिला
छायाचित्र उपलब्ध

817 MNH1245810
नाव : सलीमा तायय़ाब तडवी
पतीचे नाव: तायय़ाब तडवी
घर क्रमांक : 3548-20
वय : 44 लिंग : महिला
छायाचित्र उपलब्ध

818 TWJ5534623
नाव : पिंजरी शेख मतीन शेख रफ़ीक
वडिलांचे नाव: शेख रफ़ीक शेख रहेमान पिंजरी
घर क्रमांक : 00
वय : 21 लिंग : पुरुष
छायाचित्र उपलब्ध

819 TWJ5537154
नाव : शरीफ़ा सलीम तडवी
पतीचे नाव: सलीम नवाब तडवी
घर क्रमांक : 3492
वय : 30 लिंग : महिला
छायाचित्र उपलब्ध

820 TWJ5540018
नाव : यास्मीन आमीन ताडवी
पतीचे नाव: आमीन ताडवी
घर क्रमांक : 1
वय : 22 लिंग : महिला
छायाचित्र उपलब्ध

821 TWJ5540075
नाव : आक़िब रुबाब ताडवी
वडिलांचे नाव: रुबाब नबाब ताडवी
घर क्रमांक : 1
वय : 22 लिंग : पुरुष
छायाचित्र उपलब्ध

822 TWJ5542394
नाव : अश्पाक महेमूद तडवी तडवी
वडिलांचे नाव: महेमूद अरमान तडवी ताडवी
घर क्रमांक : 3313
वय : 21 लिंग : पुरुष
छायाचित्र उपलब्ध

823 TWJ5550744
नाव : ताडवी नर्गिस ताहेर ताडवी
वडिलांचे नाव: ताडवी ताहेर ताडवी ताहेर
घर क्रमांक : 3534
वय : 26 लिंग : महिला
छायाचित्र उपलब्ध

824 TWJ5550751
नाव : आरिफ़ ताहेर ताडवी ताडवी
वडिलांचे नाव: ताडवी ताहेर ताडवी ताहेर
घर क्रमांक : 3534
वय : 30 लिंग : पुरुष
छायाचित्र उपलब्ध

825 TWJ5550835
नाव : साहिल हबीब तडवी तडवी
वडिलांचे नाव: हबीब शब्बीर तडवी
घर क्रमांक : 71
वय : 24 लिंग : पुरुष
छायाचित्र उपलब्ध

826 TWJ5550876
नाव : आफरिन जावीद तडवी
वडिलांचे नाव: जावीद तडवी
घर क्रमांक : 3511 -2
वय : 24 लिंग : महिला
छायाचित्र उपलब्ध

827 TWJ5550934
नाव : महेक हबीब ताडवी
वडिलांचे नाव: हबीब शब्बीर ताडवी
घर क्रमांक : 7
वय : 22 लिंग : महिला
छायाचित्र उपलब्ध

828 TWJ5550942
नाव : सानिया हबीब तडवी तडवी
वडिलांचे नाव: हबीब शब्बीर तडवी
घर क्रमांक : 58
वय : 21 लिंग : महिला
छायाचित्र उपलब्ध

829 TWJ5551247
नाव : सोहेल रफीक ताडवी
वडिलांचे नाव: रफीक ताडवी
घर क्रमांक : 2511-4
वय : 23 लिंग : पुरुष
छायाचित्र उपलब्ध

830 TWJ5551544
नाव : खाटीक शेख अवैस शेख असलम
वडिलांचे नाव: असलम खाटीक
घर क्रमांक : 35592
वय : 25 लिंग : पुरुष
छायाचित्र उपलब्ध

831 TWJ5553490
नाव : पूजा निलेश वडर वडर
पतीचे नाव: निलेश भीका मस्के मस्के
घर क्रमांक : 1337
वय : 28 लिंग : महिला
छायाचित्र उपलब्ध

832 TWJ5562863
नाव : आसिफ़ गुलशेर तडवी
वडिलांचे नाव: गुलशेर तडवी
घर क्रमांक : तडवी
वय : 28 लिंग : पुरुष
छायाचित्र उपलब्ध

833 TWJ5565155
नाव : सुलेमान सलीम ताडवी
वडिलांचे नाव: सलीम बाबू ताडवी
घर क्रमांक : 137
वय : 30 लिंग : पुरुष
छायाचित्र उपलब्ध

834 TWJ5566039
नाव : निकिता गणेश सोनवणे
पतीचे नाव: गणेश सोनवणे
घर क्रमांक : 3733
वय : 28 लिंग : महिला
छायाचित्र उपलब्ध

835 TWJ5573662
नाव : नसरीन बी राजू तडवी
पतीचे नाव: राजू तडवी
घर क्रमांक : तडवी
वय : 22 लिंग : महिला
छायाचित्र उपलब्ध

836 TWJ5580204
नाव : नशद बी समशेरखा तडवी
पतीचे नाव: समशेर्खा ताडवी
घर क्रमांक : 65
वय : 61 लिंग : महिला
छायाचित्र उपलब्ध

837 TWJ5580279
नाव : जोहरा समशेरख तडवी
वडिलांचे नाव: समशेर्खा ताडवी
घर क्रमांक : 3534
वय : 75 लिंग : महिला
छायाचित्र उपलब्ध

838 TWJ5598420
नाव : नफ़ीसा मुस्तफ़ा तडवी
पतीचे नाव: मुस्तफ़ा तडवी
घर क्रमांक : तडवी
वय : 22 लिंग : महिला
छायाचित्र उपलब्ध

839 TWJ5625454
नाव : अबरार अहमद मुस्तुफ़ा खाटीक
वडिलांचे नाव: मुस्तफ़ा शलम खाटीक
घर क्रमांक : 00
वय : 23 लिंग : पुरुष
छायाचित्र उपलब्ध

840 TWJ5627609
नाव : रोशनी कलीम तडवी
पतीचे नाव: कलीम महबूब तडवी
घर क्रमांक : पतीः कलीम महबूब तडवी
वय : 21 लिंग : महिला
छायाचित्र उपलब्ध

841 TWJ5653381
नाव : जावेद महेबूब तडवी
वडिलांचे नाव: महेबूब सबाज तडवी
घर क्रमांक : 3562
वय : 20 लिंग : पुरुष
छायाचित्र उपलब्ध

842 TWJ5660204
नाव : सलीमा समीद तडवी
पतीचे नाव: समीद तडवी
घर क्रमांक : 00
वय : 28 लिंग : महिला
छायाचित्र उपलब्ध

843 TWJ5666060
नाव : यास्मीन नबाब तडवी
वडिलांचे नाव: नबाब तडवी
घर क्रमांक : 3492
वय : 34 लिंग : महिला
छायाचित्र उपलब्ध

844 TWJ5681358
नाव : दानिश रशीद तडवी
वडिलांचे नाव: रशीद तडवी
घर क्रमांक : 2511-4
वय : 20 लिंग : पुरुष
छायाचित्र उपलब्ध

845 TWJ5682570
नाव : सानिया समीर तडवी
वडिलांचे नाव: समीर भिकारी तडवी
घर क्रमांक : फैझपूर
वय : 22 लिंग : महिला
छायाचित्र उपलब्ध

846 TWJ5683172
नाव : सादिया बी जुनैद खाटिक
पतीचे नाव: जुनैद युसूफ खाटिक
घर क्रमांक : 3559
वय : 22 लिंग : महिला
छायाचित्र उपलब्ध

847 TWJ5693320
नाव : रुबीना असलम तडवी
पतीचे नाव: असलम तडवी
घर क्रमांक : सी/ओ असलम तडवी
वय : 23 लिंग : महिला
छायाचित्र उपलब्ध

848 TWJ5709308
नाव : सादिया सलीम तडवी
वडिलांचे नाव: सलीम नज़ीर तडवी
घर क्रमांक : 1
वय : 20 लिंग : महिला
छायाचित्र उपलब्ध

849 TWJ5709357
नाव : फ़ातमा हसन तडवी
वडिलांचे नाव: हसन मैताब तडवी
घर क्रमांक : 1
वय : 21 लिंग : पुरुष
छायाचित्र उपलब्ध

850 TWJ5712609
नाव : समिना फ़िरोज़ तडवी
पतीचे नाव: फ़िरोज़ तडवी
घर क्रमांक : सी/ओ फ़िरोज़ तडवी
वय : 24 लिंग : महिला
छायाचित्र उपलब्ध

851 TWJ5713540
नाव : जबा युसूफ तडवी
पतीचे नाव: युसूफ तडवी
घर क्रमांक : 3512
वय : 47 लिंग : महिला
छायाचित्र उपलब्ध

852 TWJ5732706
नाव : साहिल सलीम तडवी
वडिलांचे नाव: सलीम गंभीर तडवी
घर क्रमांक : तडवी वाडा
वय : 20 लिंग : पुरुष
छायाचित्र उपलब्ध

853 TWJ5735402
नाव : मुस्तुफा अमीर तडवी
वडिलांचे नाव: अमीर तडवी
घर क्रमांक : 3436
वय : 33 लिंग : पुरुष
छायाचित्र उपलब्ध

854 TWJ5735303
नाव : नफिसा मुस्तुफा तडवी
पतीचे नाव: मुस्तुफा तडवी
घर क्रमांक : 3436
वय : 28 लिंग : महिला
छायाचित्र उपलब्ध

855 TWJ5735493
नाव : तडवी साहिल रफ़ीक
वडिलांचे नाव: तडवी रफ़ीक
घर क्रमांक : 3487-1
वय : 21 लिंग : पुरुष
छायाचित्र उपलब्ध

856 TWJ5737499
नाव : रूबीना अय्युब तडवी
वडिलांचे नाव: अय्युब तडवी
घर क्रमांक : 3486-3
वय : 20 लिंग : महिला
छायाचित्र उपलब्ध

857 TWJ5737481
नाव : समीना सत्तार तडवी
वडिलांचे नाव: सत्तार तडवी
घर क्रमांक : 3486-3
वय : 20 लिंग : महिला
छायाचित्र उपलब्ध

858 TWJ5737473
नाव : तडवी रफिक अय्युब
वडिलांचे नाव: तडवी अय्युब
घर क्रमांक : 3486-3
वय : 22 लिंग : पुरुष
छायाचित्र उपलब्ध

859 TWJ5737465
नाव : मुस्कान अमीन तडवी
पतीचे नाव: अमीन तडवी
घर क्रमांक : 3486-3
वय : 20 लिंग : महिला
छायाचित्र उपलब्ध

860 TWJ5741194
नाव : शेख सानिया बी हनिफ
वडिलांचे नाव: शेख हनिफ
घर क्रमांक : 54
वय : 21 लिंग : महिला
छायाचित्र उपलब्ध

861 TWJ5779582
नाव : परवेज रोशन तडवी
वडिलांचे नाव: रोशन तडवी
घर क्रमांक : तडवी वाडा फैजपूर 3556
वय : 22 लिंग : पुरुष
छायाचित्र उपलब्ध

862 TWJ5781554
नाव : साहिल मुबारक तडवी
वडिलांचे नाव: मुबारक तडवी
घर क्रमांक : 560
वय : 20 लिंग : पुरुष
छायाचित्र उपलब्ध

863 TWJ5798970
नाव : ख़ालिद ख़लील तडवी
वडिलांचे नाव: ख़लील गुलाब तडवी
घर क्रमांक : इस्लामपुरा
वय : 23 लिंग : पुरुष
छायाचित्र उपलब्ध

864 TWJ5798988
नाव : सानिया फकिरा तडवी
आईचे नाव: शबाना नामदार तडवी
घर क्रमांक : तडवी
वय : 20 लिंग : महिला
छायाचित्र उपलब्ध

मतदारांचा सारांश

A) मतदारांची संख्या

		यादी प्रकार	यादी ओळख	मतदारांची संख्या			
				पुरुष	महिला	तृतिय पंथी	एकूण
1	मूळ यादी	मूळ यादी	विशेष सखोल पुनरिक्षण २०२६ च्या अंतर्गत तयार करण्यात आलेली प्रारूप मतदार यादी	437	427	0	864
				437	427	0	864

मतदार नोंदणी अधिकाऱ्याची स्वाक्षरी