मतदार यादी 2026 S13 महाराष्ट्र

विधानसभा मतदारसंघाचा क्रमांक , नाव व आरक्षण स्थिती : 11 - रावेर (सर्वसाधारण)	यादी भाग क्रमांक : 221
ज्या लोकसभा मतदारसंघात अंतर्भुत आहे त्या लोकसभा मतदारसंघाचा क्रमांक व नाव आणि आरक्षण स्थिती : 4 - रावेर (सर्वसाधारण)	

1. पुनरीक्षणाचा तपशील

पुनरीक्षणाचे वर्ष	**2026**	**यादी ओळख** विशेष सखोल पुनरिक्षण २०२६ च्या अंतर्गत तयार करण्यात आलेली प्रारूप मतदार यादी
अहर्ता दिनांक	**01-10-2026**	
पुनरिक्षणाचा प्रकार	**विशेष सखोल पुनरिक्षण 2026**	
प्रसिद्धीचा दिनांक	**31-08-2026**	

2. भाग क्र. आणि मतदान क्षेत्राचा तपशील

भागामधील विभागांचा क्रमांक आणि नाव

1-ताहानगर फैजपूर
2-तुप बाजार फैजपूर
3-देवी वाडा फैजपूर
4-फैजपुर

मूळ नगर किंवा गाव	: फैजपूर
पोलीस स्थानक	: फैजपुर
तालुका	: यावल
जिल्हा	: जळगांव
पीन कोड	: 425503

3. मतदान केंद्राचा तपशील

मतदान केंद्राचा क्रमांक आणि नाव : 221 - फैजपूर **मतदान केंद्राचा पत्ता :** जि.प. प्राथमिक मुलांची शाळा क्र. 1, पुर्व-पश्चिम नवीन इमारत पुर्वेकडून खोली क्र.4, फैजपुर	**मतदान केंद्राचा प्रकार (पुरुष/महिला/सर्वसाधारण)**	सर्वसाधारण
	या यादी भागातील सहायकारी मतदान केंद्रांची संख्या :	0

4. मतदारांची संख्या

सुरुवातीचा अनुक्रमांक	**शेवटचा अनुक्रमांक**	**एकूण मतदार**			
		पुरुष	**महिला**	**तृतिय पंथी**	**एकूण**
1	895	428	467	0	895

मतदार नोंदणी अधिकाऱ्याची स्वाक्षरी

Nazri Naksha

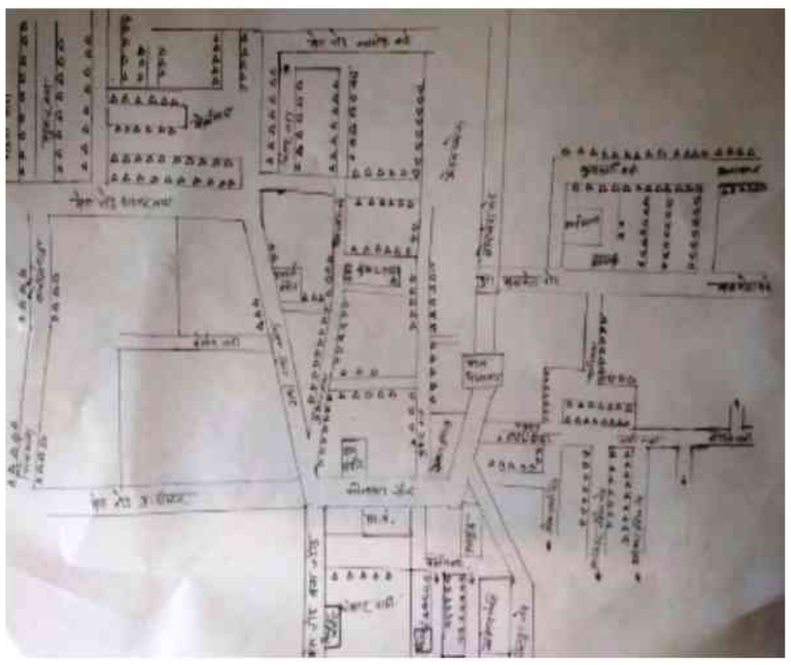

Google Map View



Polling Station Building Front View



Polling Station Front View



Cad View

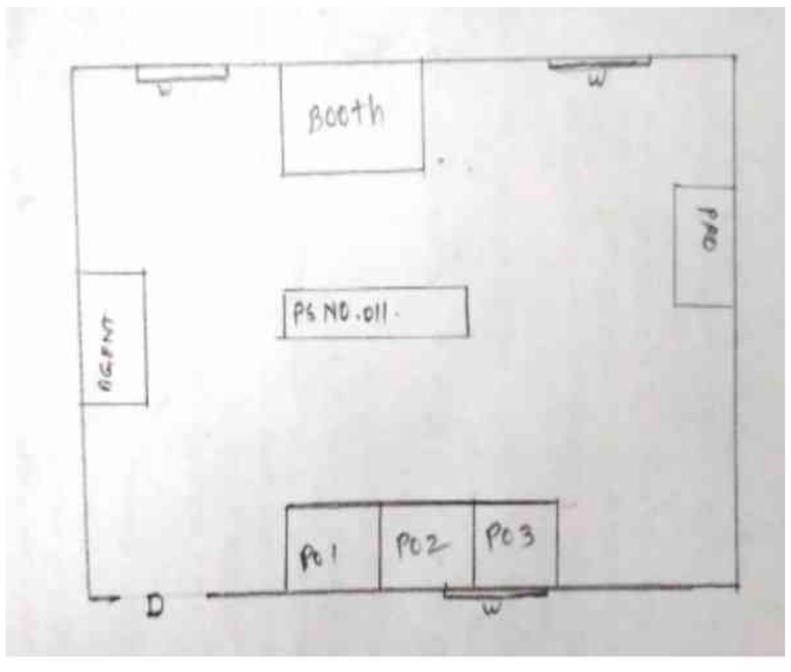

Key MAP View

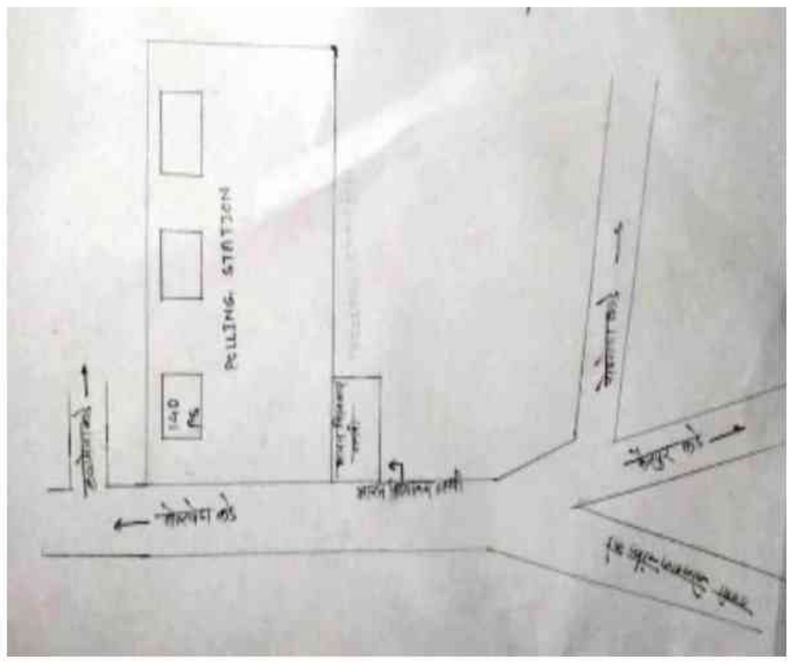

1 TWJ2817088
नाव : अब्दुल अज़ीम अमीद अहमद
वडिलांचे नाव: अमीद अहमद अब्दुल अज़ीज़
घर क्रमांक :
वय : 41 लिंग : पुरुष
छायाचित्र उपलब्ध

2 TWJ3030202
नाव : मुज़म्मिल अहमद इक़बाल अहमद अहमद
वडिलांचे नाव: इकबाल अहमद
घर क्रमांक :
वय : 35 लिंग : पुरुष
छायाचित्र उपलब्ध

3 TWJ2817443
नाव : शेख अब्दुल्ला शेख जब्बार शेख
वडिलांचे नाव: शेख जब्बार
घर क्रमांक :
वय : 41 लिंग : पुरुष
छायाचित्र उपलब्ध

4 MNH1248996
नाव : सुरैय्या बी
वडिलांचे नाव: सलीम खान
घर क्रमांक : 05/662
वय : 44 लिंग : महिला
छायाचित्र उपलब्ध

5 TWJ2817435
नाव : शेख जब्बार
वडिलांचे नाव: शेख गफ्फार
घर क्रमांक :
वय : 67 लिंग : पुरुष
छायाचित्र उपलब्ध

6 TWJ5191069
नाव : सलीम खान इस्माइल खान
वडिलांचे नाव: इस्माइल खान मुनीर खान
घर क्रमांक : 05/655
वय : 70 लिंग : पुरुष
छायाचित्र उपलब्ध

7 MNH1249010
नाव : वसीम खान सलीम खान
वडिलांचे नाव: सलीम खान इस्माइल खान
घर क्रमांक :
वय : 46 लिंग : पुरुष
छायाचित्र उपलब्ध

8 TWJ3030293
नाव : रईस असलम खान
वडिलांचे नाव: असलम खान
घर क्रमांक :
वय : 38 लिंग : पुरुष
छायाचित्र उपलब्ध

9 TWJ3030269
नाव : रेशमाबानो कलीम खान
पतीचे नाव: कलीम खान
घर क्रमांक :
वय : 37 लिंग : महिला
छायाचित्र उपलब्ध

10 TWJ3030285
नाव : वसीम असलम खान
वडिलांचे नाव: असलम खान
घर क्रमांक :
वय : 35 लिंग : पुरुष
छायाचित्र उपलब्ध

11 TWJ3030277
नाव : शबनमबी रईस खान
पतीचे नाव: रईस खान
घर क्रमांक :
वय : 34 लिंग : महिला
छायाचित्र उपलब्ध

12 TWJ3030152
नाव : वसीम खान
वडिलांचे नाव: जमशेर खान
घर क्रमांक :
वय : 35 लिंग : पुरुष
छायाचित्र उपलब्ध

13 TWJ3030103
नाव : शे शाहीद शे इकबाल मन्यार
वडिलांचे नाव: शे इकबाल मन्यार
घर क्रमांक :
वय : 35 लिंग : पुरुष
छायाचित्र उपलब्ध

14 TWJ3030111
नाव : मोहम्मद साजिद मोहम्मद इक़बाल मणियार
वडिलांचे नाव: मो इकबाल मन्यार
घर क्रमांक :
वय : 32 लिंग : पुरुष
छायाचित्र उपलब्ध

15 TWJ3030368
नाव : शेख मोहम्मद इमरान मोहम्मद यूनुस
वडिलांचे नाव: युनुस मोहंमद
घर क्रमांक :
वय : 34 लिंग : पुरुष
छायाचित्र उपलब्ध

16 TWJ2817385
नाव : सैय्यद ऐजाज़ अली रियाज़ अली
वडिलांचे नाव: रियाज अली सय्यद
घर क्रमांक :
वय : 36 लिंग : पुरुष
छायाचित्र उपलब्ध

17 TWJ2817401
नाव : रिज़वान अहेमद शेख जब्बार
वडिलांचे नाव: शेख जब्बार
घर क्रमांक : 11
वय : 37 लिंग : पुरुष
छायाचित्र उपलब्ध

18 TWJ2817096
नाव : हैदर अली हासम अली सैय्यद
वडिलांचे नाव: हासम सैयद
घर क्रमांक : 3582
वय : 35 लिंग : पुरुष
छायाचित्र उपलब्ध

19 TWJ2817419
नाव : शिरीन बी जमील शेख
आईचे नाव: जमील शेख
घर क्रमांक :
वय : 34 लिंग : पुरुष
छायाचित्र उपलब्ध

20 TWJ2817229
नाव : असलम खलील शेख
वडिलांचे नाव: खलील शेख
घर क्रमांक :
वय : 34 लिंग : पुरुष
छायाचित्र उपलब्ध

21 TWJ2817104
नाव : शेख वसीम शेख गनी
वडिलांचे नाव: गनी शेख
घर क्रमांक :
वय : 34 लिंग : पुरुष
छायाचित्र उपलब्ध

22 TWJ2817146
नाव : शेख जमील शेख जलील
वडिलांचे नाव: शेख जलील शेख इब्राहिम
घर क्रमांक :
वय : 39 लिंग : पुरुष
छायाचित्र उपलब्ध

23 TWJ2817336
नाव : शेख अज़हरुद्दीन शेख रफ़ीक शेख
वडिलांचे नाव: रफीक शेख
घर क्रमांक : 4
वय : 36 लिंग : पुरुष
छायाचित्र उपलब्ध

24 TWJ2817153
नाव : जाकीर गफ्फार शेख
वडिलांचे नाव: गफ्फार शेख
घर क्रमांक :
वय : 54 लिंग : पुरुष
छायाचित्र उपलब्ध

25 TWJ2817393
नाव : इमरान नइमोद्दीन शेख
वडिलांचे नाव: नइमोद्दीन शेख
घर क्रमांक :
वय : 36 लिंग : पुरुष
छायाचित्र उपलब्ध

26 TWJ2817427
नाव : रिजवान नइमोद्दीन शेख
वडिलांचे नाव: नइमोद्दीन शेख
घर क्रमांक :
वय : 34 लिंग : पुरुष
छायाचित्र उपलब्ध

27 TWJ3030129
नाव : जफर शब्बीर शेख
वडिलांचे नाव: शब्बीर शेख
घर क्रमांक :
वय : 32 लिंग : पुरुष
छायाचित्र उपलब्ध

28 TWJ4393559
नाव : रुखसार बी शेख
पतीचे नाव: मो.तुसुफ शेख
घर क्रमांक : २
वय : 34 लिंग : महिला
छायाचित्र उपलब्ध

29 TWJ2817237
नाव : आयशा नूरीन अमीद अहमद
वडिलांचे नाव: अमीद अहमद अब्दुल अज़ीज़
घर क्रमांक : गट नं. 10/17 फ्लॅट नं. 19
वय : 34 लिंग : महिला
छायाचित्र उपलब्ध

30 TWJ3030350
नाव : मोहसीन सलीम शेख
वडिलांचे नाव: सलीम शेख
घर क्रमांक :
वय : 32 लिंग : पुरुष
छायाचित्र उपलब्ध

31 TWJ4393591 नाव : आफरीन बी शेख वडिलांचे नाव: रिजवान शेख घर क्रमांक : ०३ वय : 32 लिंग : महिला	32 TWJ4393542 नाव : मोहम्मद साबीर मोहम्मद हनीफ़ वडिलांचे नाव: मोहम्मद हनीफ़ घर क्रमांक : ३२ वय : 28 लिंग : पुरुष	33 TWJ2817211 नाव : शेख रियाज़ शेख दाऊद वडिलांचे नाव: दाउद शेख घर क्रमांक : 451 वय : 38 लिंग : पुरुष
34 TWJ3030145 नाव : बबलु हुसेन तडवी वडिलांचे नाव: हुसेन तडवी घर क्रमांक : वय : 34 लिंग : पुरुष	35 TWJ4324315 नाव : ज़ुबैर आलम शेख वडिलांचे नाव: एनुद्दीन घर क्रमांक : 451 वय : 31 लिंग : पुरुष	36 TWJ5222526 नाव : ताबिश खान इक़बाल अहमद खान वडिलांचे नाव: इक़बाल अहमद खान घर क्रमांक : 28/11 वय : 24 लिंग : पुरुष
37 TWJ5323084 नाव : इमरान मोहम्मद यासीन खाटीक वडिलांचे नाव: मोहम्मद यासीन खाटीक घर क्रमांक : - वय : 35 लिंग : पुरुष	38 TWJ5323092 नाव : रिज़वाना बी इमरान खाटीक पतीचे नाव: इमरान खाटीक घर क्रमांक : - वय : 30 लिंग : महिला	39 TWJ5265418 नाव : सुनीता शिंदे पतीचे नाव: मनोज शिंदे घर क्रमांक : - वय : 33 लिंग : महिला
40 TWJ4708186 नाव : मुस्तफा जमाल तडवी वडिलांचे नाव: जमाल फकिरा तडवी घर क्रमांक : - वय : 29 लिंग : पुरुष	41 TWJ4669149 नाव : नज़िम खान इलियास खान वडिलांचे नाव: इलियास खान घर क्रमांक : . वय : 36 लिंग : पुरुष	42 TWJ5456934 नाव : शेख अरशद शेख असगर खाटिक वडिलांचे नाव: शेख असगर खाटिक घर क्रमांक : . वय : 22 लिंग : पुरुष
43 TWJ4666541 नाव : इद्रेस मुनाफ शेख वडिलांचे नाव: मुनाफ शेख घर क्रमांक : . वय : 36 लिंग : पुरुष	44 TWJ4666574 नाव : सुमय्या इद्रीस शेख पतीचे नाव: इद्रीस शेख घर क्रमांक : . वय : 31 लिंग : महिला	45 TWJ4665329 नाव : शेख वसीम अख्तर शेख हमीद वडिलांचे नाव: शेख हमीद शेख मजीद घर क्रमांक : सी/ओ शेख हमीद शेख मजीद वय : 29 लिंग : पुरुष
46 TWJ5385158 नाव : मोहम्मद मुजाहिद शेख वडिलांचे नाव: परवेज़ अहमद शेख घर क्रमांक : 0 वय : 23 लिंग : पुरुष	47 TWJ5306758 नाव : सय्यद सलीम सय्यद इब्राहीम वडिलांचे नाव: सय्यद इब्राहीम घर क्रमांक : 00 वय : 61 लिंग : पुरुष	48 TWJ5306741 नाव : हमीदा बी सय्यद सलीम पतीचे नाव: सय्यद सलीम घर क्रमांक : 00 वय : 55 लिंग : महिला
49 TWJ5309489 नाव : शमा बी इस्माइल भगवान पतीचे नाव: इस्माइल भगवान घर क्रमांक : 00 वय : 43 लिंग : महिला	50 TWJ5307673 नाव : निखत अंजुम पतीचे नाव: ज़ुबेर खान क़ुरेशी घर क्रमांक : 00 वय : 40 लिंग : महिला	51 TWJ5307822 नाव : नाज़िया बी नासिर खान पतीचे नाव: नासिर खान घर क्रमांक : 00 वय : 37 लिंग : महिला
52 TWJ5307368 नाव : इरफ़ान अरमान ताडवी वडिलांचे नाव: अरमान तडवी घर क्रमांक : 00 वय : 35 लिंग : पुरुष	53 TWJ5447479 नाव : शेख मोहसिन शेख रफ़ीक़ वडिलांचे नाव: शेख रफ़ीक़ शेख शहाबुद्दीन घर क्रमांक : 00 वय : 33 लिंग : पुरुष	54 TWJ5315502 नाव : नाज़िया बी शेख शरीफ़ पतीचे नाव: शेख शरीफ़ घर क्रमांक : 00 वय : 32 लिंग : महिला
55 TWJ5320114 नाव : शमीम बी पतीचे नाव: करामत खान घर क्रमांक : 00 वय : 31 लिंग : महिला	56 TWJ5320676 नाव : सुमय्या बी पतीचे नाव: ऐजाज़ अली सय्यद घर क्रमांक : 00 वय : 31 लिंग : महिला	57 TWJ5447453 नाव : अंजुम बी शेख मोहसिन पतीचे नाव: शेख मोहसिन शेख रफ़ीक़ घर क्रमांक : 00 वय : 30 लिंग : महिला
58 TWJ5307376 नाव : परवीन इरफ़ान तडवी पतीचे नाव: इरफ़ान तडवी घर क्रमांक : 00 वय : 30 लिंग : महिला	59 TWJ5307681 नाव : क़ुरैशि संजिदा पतीचे नाव: मुज़म्मिल खान घर क्रमांक : 786 वय : 32 लिंग : महिला	60 TWJ5323050 नाव : नर्गिस बी पतीचे नाव: मोहम्मद साजिद मण्यार घर क्रमांक : 00 वय : 30 लिंग : महिला

छायाचित्र उपलब्ध

61 TWJ5351473
नाव : शबनम बी
पतीचे नाव: शेख रियाज़
घर क्रमांक : 00
वय : 29 लिंग : महिला
छायाचित्र उपलब्ध

62 TWJ5452453
नाव : शेख माजिद शेख नज़ीर
वडिलांचे नाव: शेख नज़ीर
घर क्रमांक : 00
वय : 28 लिंग : पुरुष
छायाचित्र उपलब्ध

63 TWJ5455613
नाव : अंजुम बी मोहम्मद शाहरुख
पतीचे नाव: मोहम्मद शाहरुख
घर क्रमांक : 00
वय : 27 लिंग : महिला
छायाचित्र उपलब्ध

64 TWJ5429220
नाव : शेख मुदब्बीर शेख मसुद
वडिलांचे नाव: शेख मसुद
घर क्रमांक : 00
वय : 27 लिंग : पुरुष
छायाचित्र उपलब्ध

65 TWJ5320015
नाव : यास्मीन बानो
वडिलांचे नाव: ताज मोहेम्नमद मोमीन
घर क्रमांक : 00
वय : 26 लिंग : महिला
छायाचित्र उपलब्ध

66 TWJ5352745
नाव : अरबीना बी शेख मोहसिन
पतीचे नाव: शेख मोहसिन
घर क्रमांक : 00
वय : 26 लिंग : महिला
छायाचित्र उपलब्ध

67 TWJ5306865
नाव : फ़िज़ा तौसीफ़ खतीक
पतीचे नाव: तौसीफ़ खतीक
घर क्रमांक : 00
वय : 25 लिंग : महिला
छायाचित्र उपलब्ध

68 TWJ5307913
नाव : शबाना बी शेख असलम
पतीचे नाव: शेख असलम
घर क्रमांक : 00
वय : 25 लिंग : महिला
छायाचित्र उपलब्ध

69 TWJ5325014
नाव : आफ्रिन बी
पतीचे नाव: शेख इब्राहिम
घर क्रमांक : 00
वय : 25 लिंग : महिला
छायाचित्र उपलब्ध

70 TWJ5323001
नाव : शेख इद्रीस
वडिलांचे नाव: अब्दुल रऊफ़
घर क्रमांक : 00
वय : 23 लिंग : पुरुष
छायाचित्र उपलब्ध

71 TWJ5367156
नाव : सायमा बी
पतीचे नाव: शेख इरफ़ान
घर क्रमांक : 00
वय : 23 लिंग : महिला
छायाचित्र उपलब्ध

72 TWJ5408489
नाव : इशरत जहान शेख मुदस्सर
पतीचे नाव: शेख मुदस्सर
घर क्रमांक : 00
वय : 23 लिंग : महिला
छायाचित्र उपलब्ध

73 TWJ5428636
नाव : शेख समीर शेख वाजिद
वडिलांचे नाव: शेख वाजिद
घर क्रमांक : 00
वय : 23 लिंग : पुरुष
छायाचित्र उपलब्ध

74 TWJ5516083
नाव : शिरीन बी शेख करिमोद्दीन
पतीचे नाव: शेख करिमोद्दीन
घर क्रमांक : 00
वय : 22 लिंग : महिला
छायाचित्र उपलब्ध

75 TWJ5441829
नाव : शेख फ़ैज़ान शेख साजिद
वडिलांचे नाव: शेख साजिद
घर क्रमांक : 00
वय : 21 लिंग : पुरुष
छायाचित्र उपलब्ध

76 TWJ5441688
नाव : अबूतालिब ख़ालिद शेख
आईचे नाव: नसीम बानो ख़ालिद शेख
घर क्रमांक : 00
वय : 21 लिंग : पुरुष
छायाचित्र उपलब्ध

77 MNH1084748
नाव : मोहम्मद नईम शेख अकबर
वडिलांचे नाव: शे अकबर पिंजारी
घर क्रमांक : 00
वय : 37 लिंग : पुरुष
छायाचित्र उपलब्ध

78 TWJ5407259
नाव : फ़र्ज़ाना बी शेख इमरान
पतीचे नाव: शेख इमरान शेख अमान
घर क्रमांक : 00
वय : 39 लिंग : महिला
छायाचित्र उपलब्ध

79 TWJ5307236
नाव : अल्तमश खान इक़बाल अहमद खान
वडिलांचे नाव: इक़बाल अहमद खान
घर क्रमांक : सी/ओ इक़बाल अहमद खान
वय : 30 लिंग : पुरुष
छायाचित्र उपलब्ध

80 TWJ5307244
नाव : हिना कौसर शेख वसीम अख्तर
पतीचे नाव: शेख वसीम अख्तर शेख हमीद
घर क्रमांक : बिलाल मसजिद
वय : 27 लिंग : महिला
छायाचित्र उपलब्ध

81 TWJ5499447
नाव : अर्शीया नाज़ शेख हरून खतीक
वडिलांचे नाव: शेख हारून शेख लतिफ़ खाटीक
घर क्रमांक : इस्लामपूर फैजपूर
वय : 22 लिंग : महिला
छायाचित्र उपलब्ध

82 TWJ5197157
नाव : शेख सलमान शेख जब्बार
वडिलांचे नाव: शेख जब्बार
घर क्रमांक : मिल्लत नागर
वय : 29 लिंग : पुरुष
छायाचित्र उपलब्ध

83 TWJ5511308
नाव : सादिया पिंजारी
पतीचे नाव: शेख सोहेल पिंजारी
घर क्रमांक : ना
वय : 22 लिंग : महिला
छायाचित्र उपलब्ध

84 MNH0407742
नाव : अब्दुल नबी अब्दुल गनी
वडिलांचे नाव: अब्दुल गनी
घर क्रमांक : नियर अल्हीरा मोन्टेस्सोरी
वय : 73 लिंग : पुरुष
छायाचित्र उपलब्ध

85 TWJ5516240
नाव : पठाण आकिब खा आसिफ़ खा
वडिलांचे नाव: आसिफ़ खा पठाण
घर क्रमांक : नियर बिलाल मस्जिद
वय : 21 लिंग : पुरुष
छायाचित्र उपलब्ध

86 TWJ5381405
नाव : आफ़रीन बानो शेख साबीर
पतीचे नाव: शेख साबीर शेख शब्बीर
घर क्रमांक : नियर बिलाल मसजिद
वय : 27 लिंग : महिला
छायाचित्र उपलब्ध

87 TWJ5515788
नाव : अर्शीया बी शेख सुलतान
पतीचे नाव: शेख सुलतान शेख हमीद
घर क्रमांक : नियर उमर मस्जिद
वय : 28 लिंग : महिला
छायाचित्र उपलब्ध

88 TWJ5320668
नाव : अज़ीम फ़िरोज़ खान
वडिलांचे नाव: फ़िरोज़ खान
घर क्रमांक : तहा
वय : 25 लिंग : पुरुष
छायाचित्र उपलब्ध

89 TWJ5474598
नाव : तबस्सुम शाहरुख तडवी
पतीचे नाव: शहरुख तडवी
घर क्रमांक : ताहा
वय : 22 लिंग : महिला
छायाचित्र उपलब्ध

90 TWJ5461116
नाव : शेख तौसिफ अब्दुल ख़लील
वडिलांचे नाव: अब्दुल ख़लील अब्दुल मुनाफ
घर क्रमांक : तहा नगर
वय : 35 लिंग : पुरुष
छायाचित्र उपलब्ध

91 TWJ5517248
नाव : अमीना बी मुदस्सेर मोमीन
पतीचे नाव: मोमीन मुदस्सर शेख याकूब
घर क्रमांक : ताहा नगर
वय : 24 लिंग : महिला
छायाचित्र उपलब्ध

92 TWJ5365234
नाव : अ मुबीन
वडिलांचे नाव: नईम शेख
घर क्रमांक : तहा नागर
वय : 24 लिंग : पुरुष
छायाचित्र उपलब्ध

93 TWJ5383799
नाव : सैयद आसिफ़ अली
वडिलांचे नाव: सहादत अली
घर क्रमांक : तहा नागर
वय : 58 लिंग : पुरुष
छायाचित्र उपलब्ध

94 MNH1277557
नाव : मोहम्मद हनीफ़ शेख मूसा पिंजारी
वडिलांचे नाव: शेख मूसा शेख सरदार पिंजारी
घर क्रमांक : 451/29-1
वय : 60 लिंग : पुरुष
छायाचित्र उपलब्ध

95 MNH1846104
नाव : सलीम सरदार तडवी
वडिलांचे नाव: सरदार तडवी
घर क्रमांक : ताहानगर
वय : 62 लिंग : पुरुष
छायाचित्र उपलब्ध

96 MNH1247931
नाव : कुरबान सयबु तडवी
वडिलांचे नाव: सयबु तडवी
घर क्रमांक : ताहानगर
वय : 57 लिंग : पुरुष
छायाचित्र उपलब्ध

97 TWJ5430608
नाव : मोहम्मद फ़ैज़ान शेख अज़ीज़ पिंजारी
वडिलांचे नाव: शेख अज़ीज़ शेख बिस्मिल्ला पिंजारी
घर क्रमांक : तहानगर फैझपूर
वय : 22 लिंग : पुरुष
छायाचित्र उपलब्ध

98 MNH1278159
नाव : शे अमानुल्ला
वडिलांचे नाव: शे बिस्मिल्ला
घर क्रमांक : झोपडी
वय : 72 लिंग : पुरुष
छायाचित्र उपलब्ध

99 MNH1846674
नाव : अ. मुनाफ अ.रशीद
वडिलांचे नाव: मुनाफ अक्रम.रशीद
घर क्रमांक : झोपडी
वय : 64 लिंग : पुरुष
छायाचित्र उपलब्ध

100 TWJ0633207
नाव : इळियास खां इब्राहिम
वडिलांचे नाव: खां इब्राहिम
घर क्रमांक : झोपदी
वय : 61 लिंग : पुरुष
छायाचित्र उपलब्ध

101 MNH1277979
नाव : शरीफाबी अ.मुनाफ
पतीचे नाव: अ.मुनाफ
घर क्रमांक : झोपडी
वय : 60 लिंग : महिला
छायाचित्र उपलब्ध

102 MNH1246248
नाव : अ.हन्नान अ.सत्तार
वडिलांचे नाव: अ.सत्तार
घर क्रमांक : झोपडी
वय : 60 लिंग : पुरुष
छायाचित्र उपलब्ध

103 MNH1846203
नाव : रिजवाना बेगम साबीर अली
पतीचे नाव: बेगम साबीर अली
घर क्रमांक : झोपडी
वय : 58 लिंग : महिला
छायाचित्र उपलब्ध

104 MNH1849421
नाव : नारगीस इळियास
पतीचे नाव: इळियास
घर क्रमांक : झोपडी
वय : 58 लिंग : महिला
छायाचित्र उपलब्ध

105 MNH1280023
नाव : मोहम्मद हरून मोहम्मद सिद्दिक़
वडिलांचे नाव: मो.सिद्दीकी
घर क्रमांक : 11/01
वय : 58 लिंग : पुरुष
छायाचित्र उपलब्ध

106 MNH1277615
नाव : नासीरखा हसनखॉ
वडिलांचे नाव: हसनखॉ
घर क्रमांक : झोपडी
वय : 56 लिंग : पुरुष
छायाचित्र उपलब्ध

107 MNH1247535
नाव : रउफ़ा बी अब्दुल हन्नान
पतीचे नाव: अ.हन्नान
घर क्रमांक : झोपडी
वय : 57 लिंग : महिला
छायाचित्र उपलब्ध

108 MNH1246818
नाव : सगीरुद्दीन क़ुतबुद्दीन
वडिलांचे नाव: क़ुतबुद्दीन
घर क्रमांक : झोपडी
वय : 57 लिंग : पुरुष
छायाचित्र उपलब्ध

109 MNH1279439
नाव : असदुल्लाह शेख अमानुल्लाह
वडिलांचे नाव: अमानुल्लाह बिस्मिल्लाह शेख
घर क्रमांक : 0
वय : 55 लिंग : पुरुष
छायाचित्र उपलब्ध

110 MNH1280015
नाव : मो.आमीन मो-सिद्दीकी
वडिलांचे नाव: मो-सिद्दीकी
घर क्रमांक : झोपडी
वय : 53 लिंग : पुरुष
छायाचित्र उपलब्ध

111 MNH1279991
नाव : नूरानी बेगम मोहम्मद हरून
पतीचे नाव: मो.हारुण
घर क्रमांक : 11/01
वय : 55 लिंग : महिला
छायाचित्र उपलब्ध

112 TWJ5065115
नाव : मैफुज बी ईनोस खां
पतीचे नाव: बी ईनोस खां
घर क्रमांक : झोपडी
वय : 52 लिंग : महिला
छायाचित्र उपलब्ध

113 MNH1279363
नाव : शेख मो ज़ाकिर मो सिद्दिक़
वडिलांचे नाव: मो.सिद्दीकी
घर क्रमांक : झोपडी
वय : 51 लिंग : पुरुष
छायाचित्र उपलब्ध

114 MNH1278134
नाव : नासीरुद्दीन कुतुबुद्दीन
वडिलांचे नाव: क़ुतुबद्दीन शेख इब्राहिम
घर क्रमांक : 10/17
वय : 48 लिंग : पुरुष
छायाचित्र उपलब्ध

115 MNH1248152
नाव : हफ़ीज़ खान अब्बास खान
वडिलांचे नाव: खां अब्बास खां खां
घर क्रमांक : झोपडी
वय : 47 लिंग : पुरुष
छायाचित्र उपलब्ध

116 MNH1247006
नाव : नाजेमाबी शे. सलीम
पतीचे नाव: शे. सलीम
घर क्रमांक : झोपडी
वय : 44 लिंग : महिला
छायाचित्र उपलब्ध

117 MNH1245786
नाव : अनीस अहमद शेख अयाज़
वडिलांचे नाव: शेख अयाज़ शेख सुलतान
घर क्रमांक : झोपडी
वय : 44 लिंग : पुरुष
छायाचित्र उपलब्ध

118 MNH1846302
नाव : सै जुमेद अली साबीर अली
वडिलांचे नाव: जुमेद अली साबीर अली
घर क्रमांक : झोपडी
वय : 43 लिंग : पुरुष
छायाचित्र उपलब्ध

119 MNH1248335
नाव : आशाबी मो.सादीक
वडिलांचे नाव: मो.सादीक
घर क्रमांक : झोपडी
वय : 42 लिंग : महिला
छायाचित्र उपलब्ध

120 MNH1280007
नाव : अयूब खान जमशेर खान
वडिलांचे नाव: खां जमशेरखा
घर क्रमांक : झोपडी
वय : 42 लिंग : पुरुष
छायाचित्र उपलब्ध

121 MNH1246602
नाव : अकरम अमान शेख
वडिलांचे नाव: अमान शेख
घर क्रमांक : झोपडी
वय : 42 लिंग : पुरुष
छायाचित्र उपलब्ध

122 MNH1245497
नाव : मोहम्मद हकीम मोहम्मद हनीफ़
वडिलांचे नाव: मोहम्मद हनीफ़ अब्दुल रशीद
घर क्रमांक : झोपडी
वय : 42 लिंग : पुरुष
छायाचित्र उपलब्ध

123 MNH2057628
नाव : साजिद अख्तर अब्दुल हमीद
वडिलांचे नाव: अब्दुल हमीद
घर क्रमांक : झोपडी
वय : 42 लिंग : पुरुष
छायाचित्र उपलब्ध

124 MNH1245299
नाव : बासित अख्तर अब्दुल हमीद
वडिलांचे नाव: अब्दुल हमीद शेख मजीद
घर क्रमांक : सी/ओ अब्दुल हमीद शेख मजीद
वय : 40 लिंग : पुरुष
छायाचित्र उपलब्ध

125 TWJ4284865
नाव : मोहम्मद नदीम मोहम्मद मुस्तूफ़ा
वडिलांचे नाव: मोहम्मद मुस्तूफ़ा अब्दुल रशीद
घर क्रमांक : झोपडी
वय : 36 लिंग : पुरुष
छायाचित्र उपलब्ध

126 TWJ4284899
नाव : अब्दुल आसिफ
वडिलांचे नाव: अब्दुल मुनाफ
घर क्रमांक : झोपडी
वय : 35 लिंग : पुरुष
छायाचित्र उपलब्ध

127 TWJ5629241
नाव : समीना अब्दुल आसिफ़
पतीचे नाव: अब्दुल आसिफ़ अब्दुल मुनाफ
घर क्रमांक : डबल्यू/ओ अब्दुल रौफ़
वय : 28 लिंग : महिला
छायाचित्र उपलब्ध

128 MNH1247634
नाव : फ़रजाना बी हाफ़ीज़ खान
पतीचे नाव: हाफ़ीज़ खान अब्बास खान
घर क्रमांक : सी/ओ हफ़ीज़ खान अब्बास खान
वय : 46 लिंग : महिला
छायाचित्र उपलब्ध

129 MNH1244722
नाव : सय्यद मासूम सय्यद उस्मान सय्यद
वडिलांचे नाव: सय्यद उस्मान
घर क्रमांक : झोपडी
वय : 56 लिंग : पुरुष
छायाचित्र उपलब्ध

130 MNH1278746
नाव : शबाना परवीन मोहम्मद ज़ाकिर
पतीचे नाव: मोहम्मद ज़ाकिर
घर क्रमांक : झोपडी
वय : 45 लिंग : महिला
छायाचित्र उपलब्ध

131 MNH1247659
नाव : यास्मीन मोहम्मद हनीफ़ पिंजारी
पतीचे नाव: मोहम्मद हनीफ़ शेख मूसा पिंजारी
घर क्रमांक : झोपडी
वय : 53 लिंग : महिला
छायाचित्र उपलब्ध

132 MNH1245570
नाव : रहीमाबी कासम शेख
पतीचे नाव: कासम शेख
घर क्रमांक : झोपडी
वय : 84 लिंग : महिला
छायाचित्र उपलब्ध

133 MNH1247915
नाव : जोहरा बी काबीर शेख
पतीचे नाव: बी काबीर शेख
घर क्रमांक : झोपडी
वय : 84 लिंग : महिला
छायाचित्र उपलब्ध

134 MNH1278464
नाव : सईदाबी शे हबीबुल्ला शेख
पतीचे नाव: शे हबीबुल्ला शेख
घर क्रमांक : झोपडी
वय : 77 लिंग : महिला
छायाचित्र उपलब्ध

135 MNH1245687
नाव : सायराबी अस्लम खान शेख
पतीचे नाव: अस्लम खान शेख
घर क्रमांक : झोपडी
वय : 62 लिंग : महिला
छायाचित्र उपलब्ध

136 MNH1244490
नाव : गुलशन बी सलाउद्दीन शेख
वडिलांचे नाव: सलाउद्दीन शेख
घर क्रमांक : 11/1/451
वय : 63 लिंग : महिला
छायाचित्र उपलब्ध

137 MNH1847367
नाव : अलापाली मुस्तफा शेख
पतीचे नाव: मुस्तफा शेख
घर क्रमांक : झोपडी
वय : 60 लिंग : महिला
छायाचित्र उपलब्ध

138 TWJ5065198
नाव : मन्यार शे इकबाल शे हमीद शेख
वडिलांचे नाव: शे इकबाल शे हमीद शेख
घर क्रमांक : झोपडी
वय : 60 लिंग : पुरुष
छायाचित्र उपलब्ध

139 MNH1245695
नाव : शहनाजबानो मो.हनिफ शेख
पतीचे नाव: मो.हनिफ शेख
घर क्रमांक : झोपडी
वय : 60 लिंग : महिला
छायाचित्र उपलब्ध

140 MNH1277706
नाव : एनोद्दीन अलाउद्दीन शेख
वडिलांचे नाव: अलाउद्दीन शेख
घर क्रमांक : झोपडी
वय : 59 लिंग : पुरुष
छायाचित्र उपलब्ध

141 MNH1245018
नाव : रुकसानाबी शे मजीद शेख
वडिलांचे नाव: शे मजीद शेख
घर क्रमांक : झोपडी
वय : 59 लिंग : महिला
छायाचित्र उपलब्ध

142 MNH1247618
नाव : नसीमबी शे युनूस शेख
पतीचे नाव: शे युनूस शेख
घर क्रमांक : झोपडी
वय : 59 लिंग : महिला
छायाचित्र उपलब्ध

143 MNH1277458
नाव : रजिया शे दाऊद शेख
पतीचे नाव: शे दाऊद शेख
घर क्रमांक : झोपडी
वय : 59 लिंग : महिला
छायाचित्र उपलब्ध

144 TWJ5065057
नाव : आरेफाबी नाईमुद्दीन शेख
पतीचे नाव: नाईमुद्दीन शेख
घर क्रमांक : झोपडी
वय : 59 लिंग : महिला
छायाचित्र उपलब्ध

145 MNH1245703
नाव : मुमताज जाफर अली शेख
पतीचे नाव: जाफर अली शेख
घर क्रमांक : झोपडी
वय : 59 लिंग : महिला
छायाचित्र उपलब्ध

146 MNH1246958
नाव : फैमुदाबी शब्बीर शेख
पतीचे नाव: शब्बीर शेख
घर क्रमांक : झोपडी
वय : 58 लिंग : महिला
छायाचित्र उपलब्ध

147 MNH1845742
नाव : मानयार सलिम अब्बास शेख
वडिलांचे नाव: सलिम अब्बास शेख
घर क्रमांक : झोपडी
वय : 56 लिंग : पुरुष
छायाचित्र उपलब्ध

148 TWJ5064985
नाव : सुरैय्या इकबाल मन्यार शेख
पतीचे नाव: इकबाल मन्यार शेख
घर क्रमांक : झोपडी
वय : 56 लिंग : महिला
छायाचित्र उपलब्ध

149 MNH1277383
नाव : फातेमा बी कमरोद्दीन शेख
पतीचे नाव: बी कमरोद्दीन शेख
घर क्रमांक : झोपडी
वय : 54 लिंग : महिला
छायाचित्र उपलब्ध

150 MNH1244789
नाव : रहेमान अली उस्मान अली सैय्यद
वडिलांचे नाव: अली उस्मान अली शेख
घर क्रमांक : झोपडी
वय : 58 लिंग : पुरुष
छायाचित्र उपलब्ध

151 MNH1247600
नाव : शे असगर शे हबीबुल्ला शेख
वडिलांचे नाव: असगर शे हबीबुल्ला शेख
घर क्रमांक : झोपडी
वय : 54 लिंग : पुरुष
छायाचित्र उपलब्ध

152 MNH1277722
नाव : जाकेराबी एनोडडीन शेख
पतीचे नाव: एनोडडीन शेख
घर क्रमांक : झोपडी
वय : 54 लिंग : महिला
छायाचित्र उपलब्ध

153 TWJ5065164
नाव : शेख अख्तर अहमद शेख
वडिलांचे नाव: शेख अमनुल्लाह शेख
घर क्रमांक : झोपडी
वय : 53 लिंग : पुरुष
छायाचित्र उपलब्ध

154 TWJ5065206
नाव : मोमीन शे आबीद शे सईद शेख
वडिलांचे नाव: शे आबीद शे सईद शेख
घर क्रमांक : झोपडी
वय : 53 लिंग : पुरुष
छायाचित्र उपलब्ध

155 MNH1279777
नाव : शकीलाबी शे सलिम शेख
पतीचे नाव: शे सलिम शेख
घर क्रमांक : झोपडी
वय : 52 लिंग : महिला
छायाचित्र उपलब्ध

156 MNH1248079
नाव : शेख भिकन शेख महेबुब
वडिलांचे नाव: शेख महेबुब
घर क्रमांक : झोपदी
वय : 52 लिंग : पुरुष
छायाचित्र उपलब्ध

157 MNH1245794
नाव : बिस्मिल्ला बी शरीफ अहमद
पतीचे नाव: शरीफ शेख
घर क्रमांक : झोपडी
वय : 44 लिंग : महिला
छायाचित्र उपलब्ध

158 MNH1846732
नाव : मन्यार अकिल अब्बास शेख
वडिलांचे नाव: अकिल अब्बास शेख
घर क्रमांक : झोपडी
वय : 51 लिंग : पुरुष
छायाचित्र उपलब्ध

159 MNH1249176
नाव : शे साजिद फरीद शेख
वडिलांचे नाव: साजिद फरीद शेख
घर क्रमांक : झोपडी
वय : 50 लिंग : पुरुष
छायाचित्र उपलब्ध

160 TWJ0633330
नाव : शे अशरदुल्ला अमानुल्ला शेख
वडिलांचे नाव: अशरदुल्ला अमानुल्ला शेख
घर क्रमांक : झोपदी
वय : 50 लिंग : पुरुष
छायाचित्र उपलब्ध

161 TWJ5065172
नाव : मोमीन शहनाजबी आबीद शेख
पतीचे नाव: शहनाजबी आबीद शेख
घर क्रमांक : झोपडी
वय : 49 लिंग : महिला
छायाचित्र उपलब्ध

162 MNH1849389
नाव : शेख फ़ारूक़ शेख अमीर
वडिलांचे नाव: शेख अमीर
घर क्रमांक : झोपडी
वय : 49 लिंग : पुरुष
छायाचित्र उपलब्ध

163 MNH1279504
नाव : नाजेमा बी अशफाक शेख
पतीचे नाव: अशफाक शेख
घर क्रमांक : झोपडी
वय : 50 लिंग : महिला
छायाचित्र उपलब्ध

164 MNH1277987
नाव : शेख शफ़ीक़ शेख महबूब
वडिलांचे नाव: शे महेबुब शेख
घर क्रमांक : झोपडी
वय : 47 लिंग : पुरुष
छायाचित्र उपलब्ध

165 MNH1244714
नाव : रावबा रहेमान अली शेख
पतीचे नाव: रहेमान अली शेख
घर क्रमांक : झोपडी
वय : 49 लिंग : महिला
छायाचित्र उपलब्ध

166 MNH1248962
नाव : शे गनी शफी शेख
वडिलांचे नाव: गनी शफी शेख
घर क्रमांक : झोपडी
वय : 48 लिंग : पुरुष
छायाचित्र उपलब्ध

167 MNH1244656
नाव : सजीदा बी सय्यद मासूम सय्यद
पतीचे नाव: मासुम अली शेख
घर क्रमांक : झोपडी
वय : 45 लिंग : महिला
छायाचित्र उपलब्ध

168 MNH1248368
नाव : शाहीन मो.नसीर शेख
पतीचे नाव: मो.नसीर शेख
घर क्रमांक : झोपडी
वय : 47 लिंग : महिला
छायाचित्र उपलब्ध

169 MNH1247261
नाव : मुमताज अतिक शेख
पतीचे नाव: अतिक शेख
घर क्रमांक : झोपडी
वय : 47 लिंग : महिला
छायाचित्र उपलब्ध

170 MNH1248509
नाव : यासमीनबी शे गनी शेख
पतीचे नाव: शे गनी शेख
घर क्रमांक : झोपडी
वय : 47 लिंग : महिला
छायाचित्र उपलब्ध

171 TWJ1658582
नाव : फ़हेमिदा बी शेख युसूफ
पतीचे नाव: शेख युसूफ अब्दुल अज़ीज़
घर क्रमांक : झोपडी
वय : 49 लिंग : महिला
छायाचित्र उपलब्ध

172 MNH1248723
नाव : शबाना बी शेख भिकन
पतीचे नाव: शेख भिकन
घर क्रमांक : झोपदी
वय : 47 लिंग : महिला
छायाचित्र उपलब्ध

173 MNH1279785
नाव : तबस्सुम बी शेख अक़ील मन्यार
वडिलांचे नाव: शेख अक़ील मन्यार
घर क्रमांक : झोपडी
वय : 44 लिंग : पुरुष
छायाचित्र उपलब्ध

174 MNH2056166
नाव : इम्रान शे अमानुल्ला शेख
वडिलांचे नाव: शे अमानुल्ला शेख
घर क्रमांक : झोपडी
वय : 46 लिंग : पुरुष
छायाचित्र उपलब्ध

175 MNH1245216
नाव : शे वाजीद हमीद शेख
वडिलांचे नाव: वाजीद हमीद शेख
घर क्रमांक : झोपडी
वय : 46 लिंग : पुरुष
छायाचित्र उपलब्ध

176 MNH1279082
नाव : शे मामुन रशीद शेख
वडिलांचे नाव: मामुन रशीद शेख
घर क्रमांक : झोपडी
वय : 46 लिंग : पुरुष
छायाचित्र उपलब्ध

177 MNH1245653
नाव : नाज़ेमा बी असदुल्लाह शेख
पतीचे नाव: असदुल्लाह शेख अमानुल्ला
घर क्रमांक : तहा
वय : 46 लिंग : महिला
छायाचित्र उपलब्ध

178 MNH1849371
नाव : परवीनबी फारुक शेख
पतीचे नाव: फारुक शेख
घर क्रमांक : झोपडी
वय : 45 लिंग : महिला
छायाचित्र उपलब्ध

179 MNH1278308
नाव : नज़ेमा बी शेख शफ़िक
पतीचे नाव: शे शफीक शेख
घर क्रमांक : झोपडी
वय : 45 लिंग : महिला
छायाचित्र उपलब्ध

180 MNH1248400
नाव : सलिम खान अस्लम खान शेख
वडिलांचे नाव: खान अस्लम खान शेख
घर क्रमांक : झोपडी
वय : 45 लिंग : पुरुष
छायाचित्र उपलब्ध

181 MNH1248533
नाव : शबाना बी शेख याक़ूब
वडिलांचे नाव: शे सईद शेख
घर क्रमांक : झोपडी
वय : 44 लिंग : महिला
छायाचित्र उपलब्ध

182 MNH1277631
नाव : सिकंदर अमान शेख
वडिलांचे नाव: अमान शेख
घर क्रमांक : झोपडी
वय : 44 लिंग : पुरुष
छायाचित्र उपलब्ध

183 MNH1277664
नाव : आसीम मोहम्मद शेख गुलाम मोहम्मद
वडिलांचे नाव: शेख गुलाम मोहम्मद शेख इब्राहिम
घर क्रमांक : झोपडी
वय : 41 लिंग : पुरुष
छायाचित्र उपलब्ध

184 MNH1246677
नाव : खालिक़ अहमद अयाज़ुद्दीन
वडिलांचे नाव: खलील शे अयाजद्दीन शेख
घर क्रमांक : झोपडी
वय : 42 लिंग : पुरुष
छायाचित्र उपलब्ध

185 MNH1278837
नाव : आरीफ मुनाफ शेख
वडिलांचे नाव: मुनाफ शेख
घर क्रमांक : झोपडी
वय : 43 लिंग : पुरुष
छायाचित्र उपलब्ध

186 MNH1277359
नाव : जोहर शे हारुण शेख
वडिलांचे नाव: शे हारुण शेख
घर क्रमांक : झोपडी
वय : 43 लिंग : महिला
छायाचित्र उपलब्ध

187 MNH1244599
नाव : कलीम खान अस्लम खान शेख
वडिलांचे नाव: खान अस्लम खान शेख
घर क्रमांक : झोपडी
वय : 43 लिंग : पुरुष
छायाचित्र उपलब्ध

188 MNH1278639
नाव : अन्वर अमानुल्ला शेख
वडिलांचे नाव: अमानुल्ला शेख
घर क्रमांक : झोपडी
वय : 42 लिंग : पुरुष
छायाचित्र उपलब्ध

189 MNH1245323
नाव : शे अनिस युनूस शेख
वडिलांचे नाव: अनिस युनूस शेख
घर क्रमांक : झोपडी
वय : 42 लिंग : पुरुष
छायाचित्र उपलब्ध

190 MNH1246974
नाव : अफसर अली कासम अली शेख
वडिलांचे नाव: अली कासम अली शेख
घर क्रमांक : झोपडी
वय : 42 लिंग : पुरुष
छायाचित्र उपलब्ध

191 MNH1245158
नाव : राशेदा बी रियाज़ अली सैयद
पतीचे नाव: रियाज अली शेख
घर क्रमांक : झोपडी
वय : 39 लिंग : महिला
छायाचित्र उपलब्ध

192 MNH1247303
नाव : सुमय्या ख़ातुन शेख सगीरोद्दीन
पतीचे नाव: खातुन सगीरोद्दीन शेख
घर क्रमांक : झोपडी
वय : 48 लिंग : महिला
छायाचित्र उपलब्ध

193 MNH1278787
नाव : मोहम्मद सिद्दिक़ मोहम्मद सईद मोहम्मद
वडिलांचे नाव: मोहम्मद सईद
घर क्रमांक : झोपडी
वय : 80 लिंग : पुरुष
छायाचित्र उपलब्ध

194 MNH1279645
नाव : अनिस अ.हिफाजत अली सैय्यद
वडिलांचे नाव: अ.हिफाजत अली सैय्यद
घर क्रमांक : झोपडी
वय : 60 लिंग : पुरुष
छायाचित्र उपलब्ध

195 MNH1279637
नाव : परवीनजहा अनिस अहमद सैय्यद
पतीचे नाव: अनिस अहमद सैय्यद
घर क्रमांक : झोपडी
वय : 56 लिंग : महिला
छायाचित्र उपलब्ध

196 MNH1245067
नाव : अख्तर अली जाफर अली सैय्यद
वडिलांचे नाव: अली जाफर अली सैय्यद
घर क्रमांक : झोपडी
वय : 48 लिंग : पुरुष
छायाचित्र उपलब्ध

197 MNH1244862
नाव : जुबेदाबी इनायत अली सैय्यद
पतीचे नाव: इनायत अली सैय्यद
घर क्रमांक : झोपडी
वय : 46 लिंग : महिला
छायाचित्र उपलब्ध

198 MNH1245828
नाव : अकबर अली जाफर अली सैय्यद
वडिलांचे नाव: अली जाफर अली सैय्यद
घर क्रमांक : झोपडी
वय : 46 लिंग : पुरुष
छायाचित्र उपलब्ध

199 MNH1244854
नाव : शमीमबी अख्तर अली सैय्यद
पतीचे नाव: अख्तर अली सैय्यद
घर क्रमांक : झोपडी
वय : 45 लिंग : महिला
छायाचित्र उपलब्ध

200 MNH1245836
नाव : शबानाबी अकबर अली सैय्यद
वडिलांचे नाव: अकबर अली सैय्यद
घर क्रमांक : 30/31
वय : 43 लिंग : महिला
छायाचित्र उपलब्ध

201 MNH1846625
नाव : नसीमा सित्रु तडवी
पतीचे नाव: सित्रु तडवी
घर क्रमांक : झोपडी
वय : 84 लिंग : महिला
छायाचित्र उपलब्ध

202 MNH1247097
नाव : सुग्रा किताब तडवी
पतीचे नाव: किताब तडवी
घर क्रमांक : झोपडी
वय : 74 लिंग : महिला
छायाचित्र उपलब्ध

203 MNH1278597
नाव : रशीद नजीर तडवी
वडिलांचे नाव: नजीर तडवी
घर क्रमांक : झोपडी
वय : 68 लिंग : पुरुष
छायाचित्र उपलब्ध

204 MNH1248731
नाव : हुसैन सुपडु तडवी
वडिलांचे नाव: सुपडु तडवी
घर क्रमांक : झोपडी
वय : 64 लिंग : पुरुष
छायाचित्र उपलब्ध

205 MNH1277318
नाव : शरीफखा बहादुर खां तडवी
वडिलांचे नाव: बहादुर खां तडवी
घर क्रमांक : झोपडी
वय : 62 लिंग : पुरुष
छायाचित्र उपलब्ध

206 MNH1278027
नाव : महेमुवाबी शरीफखा तडवी
पतीचे नाव: शरीफखा तडवी
घर क्रमांक : झोपडी
वय : 59 लिंग : महिला
छायाचित्र उपलब्ध

207 MNH1279355
नाव : सलिम किताब तडवी
वडिलांचे नाव: किताब तडवी
घर क्रमांक : झोपडी
वय : 59 लिंग : पुरुष
छायाचित्र उपलब्ध

208 TWJ0633249
नाव : सकिना सिराज तडवी
पतीचे नाव: सिराज तडवी
घर क्रमांक : झोपदी
वय : 57 लिंग : महिला
छायाचित्र उपलब्ध

209 MNH1846047
नाव : नजमा सलीम तडवी
पतीचे नाव: सलीम सरदार तडवी
घर क्रमांक : झोपडी
वय : 56 लिंग : महिला
छायाचित्र उपलब्ध

210 MNH1245380
नाव : आमद किताब तडवी
वडिलांचे नाव: किताब तडवी
घर क्रमांक : झोपडी
वय : 54 लिंग : पुरुष
छायाचित्र उपलब्ध

211 MNH1247048
नाव : रजिया सलिम तडवी
पतीचे नाव: सलिम तडवी
घर क्रमांक : झोपडी
वय : 52 लिंग : महिला
छायाचित्र उपलब्ध

212 MNH1247816
नाव : सायरा कुरबान तडवी
पतीचे नाव: कुरबान तडवी
घर क्रमांक : झोपडी
वय : 52 लिंग : महिला
छायाचित्र उपलब्ध

213 MNH1246032
नाव : बाबू किताब तडवी
वडिलांचे नाव: किताब मिरखा तडवी
घर क्रमांक : 1427/96, यावल रोड
वय : 51 लिंग : पुरुष
छायाचित्र उपलब्ध

214 MNH1846666
नाव : कमरुन्नीसा दाऊद तडवी
पतीचे नाव: दाऊद तडवी
घर क्रमांक : झोपडी
वय : 51 लिंग : महिला
छायाचित्र उपलब्ध

215 MNH1247055
नाव : नसिम आमद तडवी
पतीचे नाव: आमद तडवी
घर क्रमांक : झोपडी
वय : 50 लिंग : महिला
छायाचित्र उपलब्ध

216 MNH1246107
नाव : सलमाबी हुसैन तडवी
पतीचे नाव: हुसैन तडवी
घर क्रमांक : झोपडी
वय : 50 लिंग : महिला
छायाचित्र उपलब्ध

217 MNH1247964
नाव : महेमुद गंभीर तडवी
वडिलांचे नाव: गंभीर तडवी
घर क्रमांक : झोपडी
वय : 48 लिंग : पुरुष
छायाचित्र उपलब्ध

218 MNH1247139
नाव : सायरा बाबू तडवी
पतीचे नाव: बाबू किताब तडवी
घर क्रमांक : 1427/96, यावल रोड
वय : 46 लिंग : महिला
छायाचित्र उपलब्ध

219 MNH1279330
नाव : सलमा महेमुद तडवी
पतीचे नाव: सलमा महेमुद तडवी
घर क्रमांक : झोपडी
वय : 45 लिंग : महिला
छायाचित्र उपलब्ध

220 MNH1248616
नाव : रफ़त सुलताना तडवी
वडिलांचे नाव: इस्माईल खाँ तडवी
घर क्रमांक : झोपडी
वय : 44 लिंग : महिला
छायाचित्र उपलब्ध

221 MNH1249101
नाव : ईरशद किताब तडवी
वडिलांचे नाव: किताब तडवी
घर क्रमांक : झोपडी
वय : 44 लिंग : पुरुष
छायाचित्र उपलब्ध

222 MNH1846633
नाव : रेहाना सित्रु तडवी
वडिलांचे नाव: सित्रु सित्रु
घर क्रमांक : झोपडी
वय : 44 लिंग : महिला
छायाचित्र उपलब्ध

223 MNH1245208
नाव : साजिद अहमद इस्माईल खां तडवी
वडिलांचे नाव: इस्माईल खां तडवी
घर क्रमांक : झोपडी
वय : 42 लिंग : पुरुष
छायाचित्र उपलब्ध

224 TWJ5350731
नाव : फ़ैज़ान खान
वडिलांचे नाव: हफ़ीज़ खान
घर क्रमांक : 01
वय : 26 लिंग : पुरुष
छायाचित्र उपलब्ध

225 TWJ5350772
नाव : रेहान खान
वडिलांचे नाव: हफ़ीज़ खान
घर क्रमांक : 01
वय : 23 लिंग : पुरुष
छायाचित्र उपलब्ध

226 TWJ5226253
नाव : बेग इमरान महमूद
आईचे नाव: यास्मीन महमूद बेग
घर क्रमांक : 1
वय : 27 लिंग : पुरुष
छायाचित्र उपलब्ध

227 TWJ5322490
नाव : आफ्रिन अंजुम
पतीचे नाव: शेख मोहम्मद इद्रीस
घर क्रमांक : 1
वय : 25 लिंग : महिला
छायाचित्र उपलब्ध

228 TWJ4704227
नाव : समरीन कौसर मुजाहिद अहमद
वडिलांचे नाव: मोहम्मद हरून
घर क्रमांक : डबल्यू/ओ मुजाहिद अहमद
वय : 26 लिंग : महिला
छायाचित्र उपलब्ध

229 TWJ5226246
नाव : शफ़ीक़ बेग महमूद बेग
आईचे नाव: यास्मीन महमूद बेग
घर क्रमांक : 1
वय : 24 लिंग : पुरुष
छायाचित्र उपलब्ध

230 TWJ4196150
नाव : मोहम्मद सादिक़ शेख हसन
वडिलांचे नाव: शेख हसन शेख
घर क्रमांक : १
वय : 76 लिंग : पुरुष
छायाचित्र उपलब्ध

231 MNH1279322
नाव : मरुबाई सलीम तडवी
पतीचे नाव: सलिम तडवी
घर क्रमांक : 1
वय : 48 लिंग : महिला
छायाचित्र उपलब्ध

232 MNH1245778
नाव : अमीद अहमद अब्दुल अज़ीज़
वडिलांचे नाव: अब्दुल अज़ीज़ शेख रहिम
घर क्रमांक : गट नं.10/17 फ्लॅट नं.19
वय : 68 लिंग : पुरुष
छायाचित्र उपलब्ध

233 MNH1278522
नाव : रसतूलबी गंभीर तडवी
वडिलांचे नाव: गंभीर तडवी
घर क्रमांक : ताहानं-1
वय : 70 लिंग : महिला
छायाचित्र उपलब्ध

234 MNH1247857
नाव : सलीम गंभीर तडवी
वडिलांचे नाव: गंभीर तडवी
घर क्रमांक : ताहानं-1
वय : 51 लिंग : पुरुष
छायाचित्र उपलब्ध

235 TWJ4688909
नाव : तबस्सुम बी मोहम्मद सईद
पतीचे नाव: मोहम्मद सईद शेख आरीफ़
घर क्रमांक : 02
वय : 31 लिंग : महिला
छायाचित्र उपलब्ध

236 MNH1275247
नाव : परवीन बी शेख अज़ीज़ पिंजारी
पतीचे नाव: शे. अजीज पिंजारी
घर क्रमांक : 02
वय : 40 लिंग : महिला
छायाचित्र उपलब्ध

237 MNH1277573
नाव : शे.आरीफ रज्जाक शे
वडिलांचे नाव: रज्जाक शे
घर क्रमांक : 02
वय : 62 लिंग : पुरुष
छायाचित्र उपलब्ध

238 TWJ4771432
नाव : शेख अज़ीज़ शेख बिस्मिल्ला
वडिलांचे नाव: बिसमिल्ला पिंजारी
घर क्रमांक : 02
वय : 49 लिंग : पुरुष
छायाचित्र उपलब्ध

239 MNH0401273
नाव : साजेंदाबी बशिर शे
वडिलांचे नाव: बशिर शे
घर क्रमांक : 02
वय : 50 लिंग : महिला
छायाचित्र उपलब्ध

240 TWJ5322524
नाव : नाहिद अंजुम
पतीचे नाव: समीर अली
घर क्रमांक : 2
वय : 29 लिंग : महिला
छायाचित्र उपलब्ध

241 TWJ5317821
नाव : मोहम्मद इद्रीस शेख
वडिलांचे नाव: हनीफ़
घर क्रमांक : 2
वय : 32 लिंग : पुरुष
छायाचित्र उपलब्ध

242 TWJ5318142
नाव : समीना शेख वसीम
पतीचे नाव: वसीन गणी शेख
घर क्रमांक : 3
वय : 32 लिंग : महिला
छायाचित्र उपलब्ध

243 TWJ5458930
नाव : अलिफया बी मोहम्मद फैसल खान पठाण
पतीचे नाव: मोहम्मद फैसल खान पठाण
घर क्रमांक : गात नं11 प्लॉट नं.3
वय : 22 लिंग : महिला
छायाचित्र उपलब्ध

244 TWJ5317474
नाव : साजिद खान
इतर: बशारत खान
घर क्रमांक : 3
वय : 39 लिंग : पुरुष
छायाचित्र उपलब्ध

245 MNH0439281
नाव : सायराबी शेख मसउद आलम
पतीचे नाव: शेख मसउद आलम
घर क्रमांक : 10/17 प्लॉट नं 3
वय : 54 लिंग : महिला
छायाचित्र उपलब्ध

246 MNH1278241
नाव : शे नाजीम हसे खलील शेख
वडिलांचे नाव: नाजीम हसे खलील शेख
घर क्रमांक : 3
वय : 43 लिंग : पुरुष
छायाचित्र उपलब्ध

247 MNH1247154
नाव : रुखसाना बी शेख शकील
पतीचे नाव: शकील शे
घर क्रमांक : 3
वय : 55 लिंग : महिला
छायाचित्र उपलब्ध

248 TWJ4244794
नाव : शमीम जब्बार शेख
पतीचे नाव: जब्बार शेख
घर क्रमांक : 3
वय : 41 लिंग : महिला
छायाचित्र उपलब्ध

249 TWJ4244786
नाव : इमरान जब्बार शेख
वडिलांचे नाव: जब्बार शेख
घर क्रमांक : 3
वय : 36 लिंग : पुरुष
छायाचित्र उपलब्ध

250 TWJ5394689
नाव : रुखसाना बी शैख नासिर
पतीचे नाव: नासिर
घर क्रमांक : 02
वय : 23 लिंग : महिला
छायाचित्र उपलब्ध

251 MNH1845965
नाव : शेख मोहम्मद युसूफ अब्दुल अज़ीज़
वडिलांचे नाव: अब्दुल अज़ीज़
घर क्रमांक : गट 657 प्ल 6
वय : 54 लिंग : पुरुष
छायाचित्र उपलब्ध

252 MNH1248632
नाव : वहिदाबी कलीम कुरैशि
वडिलांचे नाव: कलीम कुरैशि
घर क्रमांक : 5
वय : 46 लिंग : महिला
छायाचित्र उपलब्ध

253 TWJ4681276
नाव : परवीन बी पिंजारी
पतीचे नाव: मोहम्मद शफीक पिंजारी
घर क्रमांक : 5
वय : 28 लिंग : महिला
छायाचित्र उपलब्ध

254 MNH1248780
नाव : कलीम नजीर कुरेशी
वडिलांचे नाव: नजीर कुरेशी
घर क्रमांक : 5
वय : 68 लिंग : पुरुष
छायाचित्र उपलब्ध

255 MNH1248640
नाव : जायदाबी वजीर कुरेशी
पतीचे नाव: वजीर कुरेशी
घर क्रमांक : 5
वय : 66 लिंग : महिला
छायाचित्र उपलब्ध

256 TWJ4590287
नाव : फ़रहीन साजिद अहमद तडवी
पतीचे नाव: साजिद अहमद तडवी
घर क्रमांक : 08
वय : 34 लिंग : महिला
छायाचित्र उपलब्ध

257 TWJ5320643
नाव : शबीना
पतीचे नाव: वसीम शेख
घर क्रमांक : 8
वय : 35 लिंग : महिला
छायाचित्र उपलब्ध

258 TWJ4710422
नाव : सीमा परवीन शेख ऐजाज़
पतीचे नाव: शेख ऐजाज़
घर क्रमांक : 8
वय : 28 लिंग : महिला
छायाचित्र उपलब्ध

259 TWJ4324349
नाव : सबा आफरीन शेख
वडिलांचे नाव: नसीर हुसेन
घर क्रमांक : 8
वय : 29 लिंग : महिला
छायाचित्र उपलब्ध

260 TWJ5314950
नाव : मुबाशिरा फ़ातिमा शेख मोहसिन
पतीचे नाव: शेख मोहसिन शेख
घर क्रमांक : 8
वय : 24 लिंग : महिला
छायाचित्र उपलब्ध

261 MNH1249051
नाव : नसीर सादीक शेख
वडिलांचे नाव: सादीक शेख
घर क्रमांक : 9
वय : 51 लिंग : पुरुष
छायाचित्र उपलब्ध

262 MNH1248343
नाव : रइसा सादिक शे
पतीचे नाव: सादिक शे
घर क्रमांक : 9
वय : 68 लिंग : महिला
छायाचित्र उपलब्ध

263 MNH2065944
नाव : मोहम्मद साजिद मोहम्मद सादिक़
वडिलांचे नाव: मो साजीद
घर क्रमांक : ताहा-9
वय : 48 लिंग : पुरुष
छायाचित्र उपलब्ध

264 MNH1277490
नाव : इकबाल हुसैन
वडिलांचे नाव: हुसेन
घर क्रमांक : 10
वय : 69 लिंग : पुरुष
छायाचित्र उपलब्ध

265 MNH0439273
नाव : मसउद आलम शेख सरदार
वडिलांचे नाव: शेख सरदार
घर क्रमांक : 10/17 प्लॉट नं 3
वय : 63 लिंग : पुरुष
छायाचित्र उपलब्ध

266 TWJ3034311
नाव : शेख आफ़ताब आलम
वडिलांचे नाव: मसूद आलम
घर क्रमांक : 10
वय : 34 लिंग : पुरुष
छायाचित्र उपलब्ध

267 MNH1846641
नाव : नजमून्निसा इक़बाल शेख
वडिलांचे नाव: इक़बाल शेख
घर क्रमांक : 10
वय : 68 लिंग : पुरुष
छायाचित्र उपलब्ध

268 TWJ4324273
नाव : सोहेल शरीफ तडवी
वडिलांचे नाव: शरीफ तडवी
घर क्रमांक : 10
वय : 30 लिंग : पुरुष
छायाचित्र उपलब्ध

269 MNH1245745
नाव : हमीद गंभीर तडवी
वडिलांचे नाव: गंभीर तडवी
घर क्रमांक : 1-1
वय : 45 लिंग : पुरुष
छायाचित्र उपलब्ध

270 TWJ4244810
नाव : रईसा कुर्बान तडवी
वडिलांचे नाव: कुर्बान तडवी
घर क्रमांक : 11
वय : 30 लिंग : महिला
छायाचित्र उपलब्ध

271 TWJ4196143
नाव : इक़बाल अहमद खान हुसैन खान
वडिलांचे नाव: हुसैन खान नामदार खान
घर क्रमांक : 451/28/2
वय : 59 लिंग : पुरुष
छायाचित्र उपलब्ध

272 TWJ5290754
नाव : ताबिश पठाण
वडिलांचे नाव: फ़ीरोज़खान पठाण
घर क्रमांक : 12
वय : 36 लिंग : पुरुष
छायाचित्र उपलब्ध

273 MNH1246628
नाव : नफ़ीसा बानो शेख साबीर
पतीचे नाव: बानो साबीर शेख
घर क्रमांक : 12
वय : 46 लिंग : महिला
छायाचित्र उपलब्ध

274 MNH2058212
नाव : अलिमुन्नीसा बी इक़बाल अहमद खान
पतीचे नाव: इकबालखा
घर क्रमांक : गट नं-33 प्लॉट नं-6
वय : 57 लिंग : महिला
छायाचित्र उपलब्ध

275 MNH1246438
नाव : मोहम्मद ज़ुबेर खान हुसेन खान
वडिलांचे नाव: हुसेन खान
घर क्रमांक : 12ताहा
वय : 46 लिंग : पुरुष
छायाचित्र उपलब्ध

276 TWJ0632990
नाव : शेख रफ़ीक शेख रशीद
वडिलांचे नाव: शेख रशीद शेख इस्माइल
घर क्रमांक : 13
वय : 56 लिंग : पुरुष
छायाचित्र उपलब्ध

277 TWJ0633009
नाव : शकीला बी शेख रफ़ीक
पतीचे नाव: शेख रफ़ीक शेख रशीद
घर क्रमांक : 13
वय : 55 लिंग : महिला
छायाचित्र उपलब्ध

278 MNH1690080
नाव : सबनुरबी शब्बीर तडवी
पतीचे नाव: शब्बीर तडवी
घर क्रमांक : 13
वय : 61 लिंग : महिला
छायाचित्र उपलब्ध

279 MNH1690312
नाव : अमीन शब्बीर तडवी
वडिलांचे नाव: शब्बीर तडवी
घर क्रमांक : 13
वय : 45 लिंग : पुरुष
छायाचित्र उपलब्ध

280 TWJ4067393
नाव : शरीफा शब्बीर तडवी
वडिलांचे नाव: शब्बीर तडवी
घर क्रमांक : 13
वय : 44 लिंग : महिला
छायाचित्र उपलब्ध

281 TWJ4067419
नाव : परवीन अशरफ तडवी
पतीचे नाव: अशरफ तडवी
घर क्रमांक : 13
वय : 38 लिंग : महिला
छायाचित्र उपलब्ध

282 TWJ4067344
नाव : शबाजान अमीन तडवी
पतीचे नाव: अमीन तडवी
घर क्रमांक : 13
वय : 37 लिंग : महिला
छायाचित्र उपलब्ध

283 TWJ5265459
नाव : रियाज़ तडवी
वडिलांचे नाव: दस्तगीर तडवी
घर क्रमांक : 13
वय : 26 लिंग : पुरुष
छायाचित्र उपलब्ध

284 MNH1244730
नाव : पिंजारी युसूफ मुसा शेख
इतर: युसूफ मुसा शेख
घर क्रमांक : प्लॉट-13
वय : 78 लिंग : पुरुष
छायाचित्र उपलब्ध

285 MNH1244540
नाव : पिंजारी रोशन आरबी युसूफ शेख
इतर: युसूफ शेख
घर क्रमांक : प्लॉट-13
वय : 68 लिंग : महिला
छायाचित्र उपलब्ध

286 MNH1245539
नाव : पिंजारी अंनजुम आरबी युसूफ शेख
इतर: युसूफ शेख
घर क्रमांक : प्लॉट-13
वय : 45 लिंग : महिला
छायाचित्र उपलब्ध

287 TWJ0633033
नाव : रुकसाना तोहर खाटीक
पतीचे नाव: तोहर खाटीक
घर क्रमांक : 15
वय : 56 लिंग : महिला
छायाचित्र उपलब्ध

288 TWJ0633067
नाव : मुनाफ घस्सू शे
वडिलांचे नाव: घस्सू शे
घर क्रमांक : 15
वय : 71 लिंग : पुरुष
छायाचित्र उपलब्ध

289 TWJ5065016
नाव : सगीर घस्सू शे
वडिलांचे नाव: घस्सू शे
घर क्रमांक : 15
वय : 62 लिंग : पुरुष
छायाचित्र उपलब्ध

290 TWJ0633077
नाव : खाटीक शमीम मूनाफ शे
पतीचे नाव: मूनाफ शे
घर क्रमांक : 15
वय : 62 लिंग : महिला
छायाचित्र उपलब्ध

291 MNH1277839
नाव : ताहेर धारसु शे
वडिलांचे नाव: धारसु शे
घर क्रमांक : 15
वय : 59 लिंग : पुरुष
छायाचित्र उपलब्ध

292 TWJ5065024
नाव : अफ्रोज बानो शे
वडिलांचे नाव: सागिर शे
घर क्रमांक : 15
वय : 50 लिंग : महिला
छायाचित्र उपलब्ध

293 TWJ4196119
नाव : अंजुम आरा खाटीक
पतीचे नाव: वसीम खाटीक
घर क्रमांक : १६
वय : 35 लिंग : महिला
छायाचित्र उपलब्ध

294 TWJ5064910
नाव : खाटीक सलीम रहेमतुल्ला शे
वडिलांचे नाव: रहेमतुल्ला शे
घर क्रमांक : 16
वय : 71 लिंग : पुरुष
छायाचित्र उपलब्ध

295 TWJ5064928
नाव : खाटीक हनीफा सलिम शे
पतीचे नाव: सलिम शे
घर क्रमांक : 16
वय : 59 लिंग : महिला
छायाचित्र उपलब्ध

296 TWJ5401997
नाव : गुलनाज़ बी सय्यद आसिफ़ अली
पतीचे नाव: सय्यद आसिफ़ अली
घर क्रमांक : 17
वय : 43 लिंग : महिला
छायाचित्र उपलब्ध

297 TWJ5402029
नाव : सय्यद नामीरा अली शोएब अली
पतीचे नाव: शोएब अली
घर क्रमांक : 17
वय : 32 लिंग : महिला
छायाचित्र उपलब्ध

298 TWJ5402003
नाव : शीफा बेगम जुनैद अली
आईचे नाव: जुनैद
घर क्रमांक : 17
वय : 22 लिंग : महिला
छायाचित्र उपलब्ध

299 TWJ5230891
नाव : समरीन बी शब्बीर अली
पतीचे नाव: साबीर अली
घर क्रमांक : 19
वय : 28 लिंग : महिला
छायाचित्र उपलब्ध

300 TWJ4518908
नाव : आयशा अंजुम शेख
वडिलांचे नाव: मो.अजहर शेख
घर क्रमांक : 19
वय : 28 लिंग : महिला
छायाचित्र उपलब्ध

301 MNH1845932
नाव : ज़ाकिर हुसैन शेख करीम
वडिलांचे नाव: शेख करीम
घर क्रमांक : 21वाढीव
वय : 58 लिंग : पुरुष
छायाचित्र उपलब्ध

302 MNH1246412
नाव : जैबुन्नीस करीम शेख
पतीचे नाव: करीम शेख
घर क्रमांक : 21वाढीव
वय : 86 लिंग : महिला
छायाचित्र उपलब्ध

303 MNH0407791
नाव : नूर बानो ज़ाकिर हुसैन
पतीचे नाव: ज़ाकीर हुसैन
घर क्रमांक : 21वाढीव
वय : 56 लिंग : महिला
छायाचित्र उपलब्ध

304 TWJ0633140
नाव : नासिरहुसेन करीम शे
वडिलांचे नाव: करीम शे
घर क्रमांक : 21vadhiv
वय : 60 लिंग : पुरुष
छायाचित्र उपलब्ध

305 TWJ1206432
नाव : शेख साबीर शेख अब्दुल करीम
वडिलांचे नाव: करीम शे
घर क्रमांक : 21वाढीव
वय : 55 लिंग : पुरुष
छायाचित्र उपलब्ध

306 TWJ4004891
नाव : मुन्वरसूल्ताना नासिरहुसेन शे
पतीचे नाव: नासिरहुसेन शे
घर क्रमांक : 21वाढीव
वय : 57 लिंग : महिला
छायाचित्र उपलब्ध

307 TWJ5065032
नाव : खलीलअहमद करीम शे
वडिलांचे नाव: करीम शे
घर क्रमांक : 21वाढीव
वय : 50 लिंग : पुरुष
छायाचित्र उपलब्ध

308 TWJ5209523
नाव : ताहेरा बी अजमल खान पठाण
पतीचे नाव: अजमल खान पठाण
घर क्रमांक : गट नं. 28/2. प्लॉट नं. 5
वय : 59 लिंग : महिला
छायाचित्र उपलब्ध

309 TWJ5209572
नाव : शेख अबरार अहमद शेख असदुल्लाह
वडिलांचे नाव: शेख असदुल्लाह शेख
घर क्रमांक : 24
वय : 25 लिंग : पुरुष
छायाचित्र उपलब्ध

310 TWJ5226220
नाव : हिना कौसर अब्दुल अज़ीम
पतीचे नाव: अब्दुल अजीम शेख निसार
घर क्रमांक : 25
वय : 26 लिंग : महिला
छायाचित्र उपलब्ध

311 TWJ5265350
नाव : शमीना बी शेख हारून
वडिलांचे नाव: शेख हारून
घर क्रमांक : 25
वय : 33 लिंग : महिला
छायाचित्र उपलब्ध

312 TWJ4244711
नाव : शेख रेहान नईमुद्दीन
वडिलांचे नाव: शेख नईमुद्दीन शेख निज़ामुद्दीन
घर क्रमांक : ताहा
वय : 31 लिंग : पुरुष
छायाचित्र उपलब्ध

313 TWJ5393723
नाव : माजिद सरफ़राज तडवी
वडिलांचे नाव: आर्फराज तडवी
घर क्रमांक : 25 तळमोदा रोड
वय : 40 लिंग : पुरुष
छायाचित्र उपलब्ध

314 TWJ4711495
नाव : शेख इब्राहिम शेख सगीरुद्दीन
वडिलांचे नाव: शेख सगीरुद्दीन शेख क़ुतबुद्दीन
घर क्रमांक : 28
वय : 28 लिंग : पुरुष
छायाचित्र उपलब्ध

315 TWJ4324380
नाव : मोहम्मद अन्सार
वडिलांचे नाव: परवेज अहमद
घर क्रमांक : 28
वय : 31 लिंग : पुरुष
छायाचित्र उपलब्ध

316 TWJ5404892
नाव : समीना तडवी
वडिलांचे नाव: रहेमान तडवी
घर क्रमांक : 29 तहानगर
वय : 25 लिंग : पुरुष
छायाचित्र उपलब्ध

317 TWJ5068135
नाव : शे.बाकर शे ईस्माइल
वडिलांचे नाव: शे,ईस्माईल
घर क्रमांक : सी30
वय : 60 लिंग : पुरुष
छायाचित्र उपलब्ध

318 MNH1255892
नाव : शमन्नासाबी शे जाकर
पतीचे नाव: शे.जाकर
घर क्रमांक : सी30
वय : 56 लिंग : महिला
छायाचित्र उपलब्ध

319 TWJ4197562
नाव : शेख अनवर
वडिलांचे नाव: शेख बाकर
घर क्रमांक : सी30
वय : 34 लिंग : पुरुष
छायाचित्र उपलब्ध

320 TWJ4692695
नाव : परवीन बी
पतीचे नाव: शेख अनवर
घर क्रमांक : सी30
वय : 27 लिंग : महिला
छायाचित्र उपलब्ध

321 TWJ4286761
नाव : यास्मिन बी शेख
पतीचे नाव: शेख असगर
घर क्रमांक : सी30
वय : 36 लिंग : महिला
छायाचित्र उपलब्ध

322 MNH1257310
नाव : असगर बाकर शेख
इतर: बाकर शेख
घर क्रमांक : सी30
वय : 42 लिंग : पुरुष
छायाचित्र उपलब्ध

323 TWJ3033016
नाव : सफदर बाकर शेख
वडिलांचे नाव: बाकर शेख
घर क्रमांक : सी30
वय : 38 लिंग : पुरुष
छायाचित्र उपलब्ध

324 TWJ3033008
नाव : राशेदाबी सफदर शेख
पतीचे नाव: सफदर शेख
घर क्रमांक : सी30
वय : 33 लिंग : महिला
छायाचित्र उपलब्ध

325 TWJ4669164
नाव : नज़रना परवीन नज़िम खान
पतीचे नाव: नाज़िम खान इलियास खान
घर क्रमांक : 31
वय : 32 लिंग : महिला
छायाचित्र उपलब्ध

326 TWJ4590253
नाव : सैयदा हिना आफ़रीन
वडिलांचे नाव: अनीस अहमद
घर क्रमांक : 32
वय : 34 लिंग : महिला
छायाचित्र उपलब्ध

327 TWJ4633020
नाव : सैयद शोएब अली
वडिलांचे नाव: सैयद रियाज़ अली
घर क्रमांक : 32
वय : 32 लिंग : पुरुष
छायाचित्र उपलब्ध

328 TWJ4633061
नाव : मोहम्मद सईद शेख आरीफ़
वडिलांचे नाव: शेख आरीफ़ शेख रज्जाक
घर क्रमांक : 32
वय : 32 लिंग : पुरुष
छायाचित्र उपलब्ध

329 TWJ4704342
नाव : सैयद असफाक अली
वडिलांचे नाव: इनायत अली
घर क्रमांक : 32
वय : 28 लिंग : पुरुष
छायाचित्र उपलब्ध

330 TWJ4704292
नाव : मुज़म्मिल रहमान
वडिलांचे नाव: शेख साबीर
घर क्रमांक : 32
वय : 28 लिंग : पुरुष
छायाचित्र उपलब्ध

331 TWJ4590352
नाव : जवैरिया फातेमा सैय्यद
वडिलांचे नाव: अनीस अहमद सैय्यद
घर क्रमांक : 32
वय : 28 लिंग : महिला
छायाचित्र उपलब्ध

332 TWJ4590261
नाव : बीबी सफूरा सय्यद
वडिलांचे नाव: अनीस अहमद सय्यद
घर क्रमांक : 32
वय : 27 लिंग : महिला
छायाचित्र उपलब्ध

333 TWJ5283668
नाव : शेख जुनैद शेख सलीम
वडिलांचे नाव: शेख सलीम
घर क्रमांक : 32
वय : 25 लिंग : पुरुष
छायाचित्र उपलब्ध

334 TWJ4633095
नाव : राजू नूरखां तडवी
वडिलांचे नाव: नूरखां तडवी
घर क्रमांक : 32
वय : 53 लिंग : पुरुष
छायाचित्र उपलब्ध

335 TWJ5351887
नाव : मीना तडवी
पतीचे नाव: मुबारक त3डवी
घर क्रमांक : 32
वय : 41 लिंग : महिला
छायाचित्र उपलब्ध

336 TWJ4704235
नाव : मुन्नाबाई खलिल तडवी
पतीचे नाव: खलिल तडवी
घर क्रमांक : 32
वय : 39 लिंग : महिला
छायाचित्र उपलब्ध

337 TWJ4633046
नाव : रफ़ीक मक़बूल तडवी
वडिलांचे नाव: मक़बूल तडवी
घर क्रमांक : 32
वय : 26 लिंग : पुरुष
छायाचित्र उपलब्ध

338 TWJ0073877
नाव : मक़बूल खाँ रमज़ान खाँ तडवी तडवी
वडिलांचे नाव: रमजानखा तडवी
घर क्रमांक : 32
वय : 51 लिंग : पुरुष
छायाचित्र उपलब्ध

339 MNH1076363
नाव : आरेफा तडवी
पतीचे नाव: मकबूल तडवी
घर क्रमांक : 32
वय : 41 लिंग : महिला
छायाचित्र उपलब्ध

340 TWJ5360953
नाव : आसिफ मकबूल तडवी
वडिलांचे नाव: मकबूल तडवी
घर क्रमांक : 32
वय : 23 लिंग : पुरुष
छायाचित्र उपलब्ध

341 TWJ5510722
नाव : आयशा मकबूल तडवी
वडिलांचे नाव: मकबूल तडवी
घर क्रमांक : 32
वय : 21 लिंग : महिला
छायाचित्र उपलब्ध

342 TWJ4695268
नाव : शेख अब्दुल मोहसिन
वडिलांचे नाव: ए रऊफ़
घर क्रमांक : 38
वय : 29 लिंग : पुरुष
छायाचित्र उपलब्ध

343 TWJ0379419
नाव : मलेका बी शेख अकबर
पतीचे नाव: शे.अकबर पिंजारी
घर क्रमांक : 43
वय : 63 लिंग : महिला
छायाचित्र उपलब्ध

344 TWJ5295589
नाव : सुलताना बी शेख
पतीचे नाव: असीम मोहम्मद शेख
घर क्रमांक : 44
वय : 36 लिंग : महिला
छायाचित्र उपलब्ध

345 TWJ5295522
नाव : वसीम तडवी
वडिलांचे नाव: सिकंदर तडवी
घर क्रमांक : 44 कलमोदा रोड
वय : 27 लिंग : पुरुष
छायाचित्र उपलब्ध

346 TWJ4518890
नाव : मोहम्मद आसिफ शेख
वडिलांचे नाव: भिकन शेख
घर क्रमांक : 45
वय : 27 लिंग : पुरुष
छायाचित्र उपलब्ध

347 TWJ4678058
नाव : मोहम्मद अज़ीम रियाज़ अहमद
वडिलांचे नाव: रियाज़ अहमद मोहम्मद अयाज़
घर क्रमांक : प्लाट नं.45
वय : 27 लिंग : पुरुष
छायाचित्र उपलब्ध

348 TWJ5628292
नाव : आस्मा मोहम्मद अज़ीम
पतीचे नाव: मोहम्मद अज़ीम
घर क्रमांक : ताहा नागर
वय : 21 लिंग : महिला
छायाचित्र उपलब्ध

349 TWJ3510369
नाव : शेख रियाज़ शेख साबीर
वडिलांचे नाव: साबीर शे
घर क्रमांक : 55
वय : 53 लिंग : पुरुष
छायाचित्र उपलब्ध

350 TWJ1208826
नाव : शेख मुशीर शेख साबीर
वडिलांचे नाव: साबीर शे
घर क्रमांक : 55
वय : 53 लिंग : पुरुष
छायाचित्र उपलब्ध

351 TWJ1206234
नाव : रऊफाबी मुसीर शे
पतीचे नाव: मुसीर शे
घर क्रमांक : 55
वय : 47 लिंग : महिला
छायाचित्र उपलब्ध

352 TWJ5065073
नाव : शाहीनबी रीयाज शे
पतीचे नाव: रीयाज शे
घर क्रमांक : 55
वय : 47 लिंग : महिला
छायाचित्र उपलब्ध

353 TWJ5196662
नाव : आरेफ़ा बी शेख रशीद
पतीचे नाव: शेख रशीद शेख इस्माइल
घर क्रमांक : 65
वय : 69 लिंग : महिला
छायाचित्र उपलब्ध

354 TWJ4590279
नाव : शेख मोहसिन
वडिलांचे नाव: शेख दाऊद
घर क्रमांक : 65
वय : 28 लिंग : पुरुष
छायाचित्र उपलब्ध

355 TWJ4244661
नाव : रईस रशीद शेख
वडिलांचे नाव: रशीद शेख
घर क्रमांक : 65
वय : 47 लिंग : पुरुष
छायाचित्र उपलब्ध

356 TWJ4244679
नाव : शहनाज रईस शेख
पतीचे नाव: रईस शेख
घर क्रमांक : 65
वय : 45 लिंग : महिला
छायाचित्र उपलब्ध

357 TWJ4679122
नाव : समीर अहमद साबरी
वडिलांचे नाव: ख्वाजा हबीबउद्दीन साबरी
घर क्रमांक : हाऊस नं 68
वय : 40 लिंग : पुरुष
छायाचित्र उपलब्ध

358 MNH1846278
नाव : युसूफ खान अज़गर खान
वडिलांचे नाव: अजगरखान पटेल
घर क्रमांक : 7-1
वय : 76 लिंग : पुरुष
छायाचित्र उपलब्ध

359 TWJ4196085
नाव : शबनम बी
वडिलांचे नाव: युसुफ खान
घर क्रमांक : ७/१
वय : 39 लिंग : महिला
छायाचित्र उपलब्ध

360 TWJ5306261
नाव : फ़िरोज़ खान
वडिलांचे नाव: जाबिर खान
घर क्रमांक : 75
वय : 27 लिंग : पुरुष
छायाचित्र उपलब्ध

361 TWJ5306550
नाव : सुमय्या बी पिंजारी
पतीचे नाव: दिलावर गयासुद्दीन पिंजारी
घर क्रमांक : 75
वय : 25 लिंग : महिला
छायाचित्र उपलब्ध

362 TWJ5278809
नाव : निगार फातेमा
वडिलांचे नाव: अ रऊफ पिंजारी
घर क्रमांक : प्लाट 83
वय : 23 लिंग : महिला
छायाचित्र उपलब्ध

363 TWJ4679031
नाव : आसमा बी शेख
पतीचे नाव: अकरम शेख
घर क्रमांक : 88
वय : 30 लिंग : महिला
छायाचित्र उपलब्ध

364 TWJ4244695
नाव : फिरदोस रिजवान शेख
पतीचे नाव: रिजवान शेख
घर क्रमांक : 98
वय : 31 लिंग : महिला
छायाचित्र उपलब्ध

365 TWJ5064977
नाव : सईद रज्जाक शे
पतीचे नाव: रज्जाक शे
घर क्रमांक : 10-5
वय : 48 लिंग : महिला
छायाचित्र उपलब्ध

366 TWJ5348289
नाव : मोहम्मद फ़ैज़ान खान अफज़ल खान
वडिलांचे नाव: अफज़ल खान यासीन खान
घर क्रमांक : 11/3
वय : 25 लिंग : पुरुष
छायाचित्र उपलब्ध

367 MNH1244565
नाव : अफज़ल खान
वडिलांचे नाव: यासीन खान
घर क्रमांक : गात 11/3
वय : 57 लिंग : पुरुष
छायाचित्र उपलब्ध

368 MNH1244516
नाव : नूरजहाँ बी अफज़ल खान
पतीचे नाव: अफज़ल खान यासीन खान
घर क्रमांक : गात 11/3
वय : 48 लिंग : महिला
छायाचित्र उपलब्ध

369 TWJ4357802
नाव : मोहम्मद फैसल खान अफज़ल खान पठान
वडिलांचे नाव: अफज़ल खान यासीन खान
घर क्रमांक : गट नं11 प्लाट नं.3
वय : 28 लिंग : पुरुष
छायाचित्र उपलब्ध

370 TWJ5302104
नाव : शारामिन तस्लिम पिंजारी पिंजारी
पतीचे नाव: तस्लीम ताहेर पिंजारी
घर क्रमांक : 118
वय : 26 लिंग : महिला
छायाचित्र उपलब्ध

371 TWJ5287917
नाव : शेख फ़ैज़ान शाहिद
वडिलांचे नाव: मोहम्मद ज़ाकिर
घर क्रमांक : 123
वय : 24 लिंग : पुरुष
छायाचित्र उपलब्ध

372 TWJ5287875
नाव : आयशा खानम शेख
वडिलांचे नाव: नासिर हुसैन
घर क्रमांक : 125
वय : 29 लिंग : महिला
छायाचित्र उपलब्ध

373 TWJ5287909
नाव : हीना कौसर
पतीचे नाव: मोहम्मद अनसार
घर क्रमांक : 131
वय : 25 लिंग : महिला
छायाचित्र उपलब्ध

374 MNH1846401
नाव : तनुजा मुस्ताक खाटीक
पतीचे नाव: मुस्ताक खाटीक
घर क्रमांक : 158
वय : 48 लिंग : महिला
छायाचित्र उपलब्ध

375 TWJ1206143
नाव : मुदस्सर नाजर नबी शेख
वडिलांचे नाव: नाजर नबी शेख
घर क्रमांक : 18-1
वय : 46 लिंग : पुरुष
छायाचित्र उपलब्ध

376 TWJ4262101
नाव : जाहिदा इमरान शेख
पतीचे नाव: इमरान शेख
घर क्रमांक : 195
वय : 34 लिंग : महिला
छायाचित्र उपलब्ध

377 TWJ5321476
नाव : आफ्रिन बी
पतीचे नाव: इनायत अली
घर क्रमांक : गात नं 19 प्लाट नं 6
वय : 29 लिंग : महिला
छायाचित्र उपलब्ध

378 TWJ5278551
नाव : नाहीद अंजूम सय्यद
वडिलांचे नाव: ख़लील अहमद सय्यद
घर क्रमांक : गट नं 19 प्लाट नं7
वय : 25 लिंग : महिला
छायाचित्र उपलब्ध

379 TWJ5320627
नाव : रोशन आरा इमरान खान
पतीचे नाव: इमरान खान सईद खान
घर क्रमांक : 210
वय : 28 लिंग : महिला
छायाचित्र उपलब्ध

380 MNH1277656
नाव : साजेदा परविन परवेज
पतीचे नाव: परवेज अहमद
घर क्रमांक : 21-2
वय : 56 लिंग : महिला
छायाचित्र उपलब्ध

381 MNH1277771
नाव : परवेज अहमद शफीउद्दीन शे
वडिलांचे नाव: शफीउद्दीन शे
घर क्रमांक : 21-2
वय : 61 लिंग : पुरुष
छायाचित्र उपलब्ध

382 TWJ5265343
नाव : आतिश चंदनशिव
वडिलांचे नाव: काशिनाथ चंदनशिव
घर क्रमांक : 223
वय : 27 लिंग : पुरुष
छायाचित्र उपलब्ध

383 TWJ5209481
नाव : सकिना तडवी
पतीचे नाव: सजित तडवी
घर क्रमांक : 226
वय : 31 लिंग : महिला
छायाचित्र उपलब्ध

384 TWJ5457189
नाव : शबाना बी
पतीचे नाव: शेख अब्दुल मोहसिन
घर क्रमांक : 0292
वय : 25 लिंग : महिला
छायाचित्र उपलब्ध

385 TWJ4711487
नाव : अलमास आरा वसीम खान
पतीचे नाव: वसीम खान
घर क्रमांक : म्न29/3
वय : 29 लिंग : महिला
छायाचित्र उपलब्ध

386 TWJ5287842
नाव : शोएब शेख
वडिलांचे नाव: इक़बाल शेख
घर क्रमांक : 31/1
वय : 28 लिंग : पुरुष
छायाचित्र उपलब्ध

387 TWJ1675065
नाव : मोहम्मद वसीम शेख अकबर
वडिलांचे नाव: शेख अकबर शेख गुलाम रसूल
घर क्रमांक : 315
वय : 34 लिंग : पुरुष
छायाचित्र उपलब्ध

388 TWJ5283718
नाव : शकीब अली
वडिलांचे नाव: मासूम अली
घर क्रमांक : 321
वय : 26 लिंग : पुरुष
छायाचित्र उपलब्ध

389 TWJ5267034
नाव : सना आफ्रिन पिंजारी
पतीचे नाव: नदीम पिंजारी
घर क्रमांक : 321
वय : 25 लिंग : महिला
छायाचित्र उपलब्ध

390 TWJ5267182
नाव : सायमाबी शेख
पतीचे नाव: शरीफ शेख
घर क्रमांक : 321
वय : 24 लिंग : महिला
छायाचित्र उपलब्ध

391 TWJ5267117
नाव : शिरीन खान
पतीचे नाव: सलमान खान
घर क्रमांक : 325
वय : 25 लिंग : महिला
छायाचित्र उपलब्ध

392 TWJ5320460
नाव : तबस्सुम बी शेख सलमान शेख
पतीचे नाव: शेख सलमान शेख हरून
घर क्रमांक : 33/8
वय : 30 लिंग : महिला
छायाचित्र उपलब्ध

393 TWJ5265442
नाव : समीर तडवी
वडिलांचे नाव: हमीद तडवी
घर क्रमांक : 36/7
वय : 29 लिंग : पुरुष
छायाचित्र उपलब्ध

394 TWJ5265426
नाव : साहिल तडवी
वडिलांचे नाव: हमीद तडवी
घर क्रमांक : 36/7
वय : 24 लिंग : पुरुष
छायाचित्र उपलब्ध

395 TWJ5428560
नाव : हुमेरा खानम सय्यद मोहम्मद असद
पतीचे नाव: सय्यद मोहम्मद असद क़मर अली
घर क्रमांक : 38/8
वय : 24 लिंग : महिला
छायाचित्र उपलब्ध

396 TWJ5225099
नाव : सादिक़ मोहम्मद शेख
वडिलांचे नाव: इस्माईल शेख
घर क्रमांक : 40/1
वय : 47 लिंग : पुरुष
छायाचित्र उपलब्ध

397 TWJ5225081
नाव : क़मर सुलताना शेख
पतीचे नाव: सादिक़ मोहम्मद शेख
घर क्रमांक : 40/1
वय : 46 लिंग : महिला
छायाचित्र उपलब्ध

398 TWJ5511662
नाव : नाजीमोद्दीन जमालोद्दीन शेख
वडिलांचे नाव: जमालोद्दीन शेख
घर क्रमांक : 40/1
वय : 37 लिंग : पुरुष
छायाचित्र उपलब्ध

399 TWJ5447172
नाव : शाईस्ता कौसर नाजीमोद्दीन शेख
पतीचे नाव: नाजीमोद्दीन शेख
घर क्रमांक : 40/1
वय : 30 लिंग : महिला
छायाचित्र उपलब्ध

400 MNH1249044
नाव : नसिम बानो ख़ालिद
पतीचे नाव: बानो खालीद शेख
घर क्रमांक : ४०/२
वय : 54 लिंग : महिला
छायाचित्र उपलब्ध

401 MNH1248970
नाव : खालीद बिन अब्दुला शेख
वडिलांचे नाव: बिन अब्दुला शेख
घर क्रमांक : 40/2
वय : 52 लिंग : पुरुष
छायाचित्र उपलब्ध

402 TWJ4518932
नाव : युनुस खाँ तडवी
वडिलांचे नाव: सुभान खाँ तडवी
घर क्रमांक : 40/2
वय : 69 लिंग : पुरुष
छायाचित्र उपलब्ध

403 TWJ4518940
नाव : इरशादबी युनूस खाँ तडवी
पतीचे नाव: युनूस खाँ तडवी
घर क्रमांक : 40/2
वय : 66 लिंग : महिला
छायाचित्र उपलब्ध

404 TWJ4518957
नाव : आशा युनुस खाँ तडवी
वडिलांचे नाव: युनुस खाँ तडवी
घर क्रमांक : 40/2
वय : 44 लिंग : महिला
छायाचित्र उपलब्ध

405 TWJ4518981
नाव : जावेद युनुस खाँ तडवी
वडिलांचे नाव: युनुस खाँ तडवी
घर क्रमांक : 40/2
वय : 41 लिंग : पुरुष
छायाचित्र उपलब्ध

406 TWJ4518973
नाव : शकील युनुस खाँ तडवी
वडिलांचे नाव: युनुस खाँ तडवी
घर क्रमांक : 40/2
वय : 40 लिंग : पुरुष
छायाचित्र उपलब्ध

407 TWJ4518965
नाव : ममता युनुस खाँ तडवी
वडिलांचे नाव: युनुस खाँ तडवी
घर क्रमांक : 40/2
वय : 37 लिंग : महिला
छायाचित्र उपलब्ध

408 TWJ5265509
नाव : सबेरा तडवी
पतीचे नाव: इब्राहिम तडवी
घर क्रमांक : 40/2
वय : 51 लिंग : महिला
छायाचित्र उपलब्ध

409 TWJ5265491
नाव : सुप्रिया तडवी
वडिलांचे नाव: इब्राहिम तडवी
घर क्रमांक : 40/2
वय : 32 लिंग : महिला
छायाचित्र उपलब्ध

410 TWJ4244687
नाव : शेख ज़ाकिर शेख शब्बीर
वडिलांचे नाव: शेख शब्बीर शेख सुबहान
घर क्रमांक : 415
वय : 30 लिंग : पुरुष
छायाचित्र उपलब्ध

411 UPU4570636
नाव : इरफ़ान तडवी
वडिलांचे नाव: बाबूखा तडवी
घर क्रमांक : 43/7 तहा नगर
वय : 38 लिंग : पुरुष
छायाचित्र उपलब्ध

412 TWJ4244745
नाव : यास्मीन बी अनीस अहमद
पतीचे नाव: अनीस अहमद शेख अयाज़
घर क्रमांक : 451
वय : 42 लिंग : महिला
छायाचित्र उपलब्ध

413 TWJ4244778
नाव : शगुफ़्ता परवीन वाजिद अख्तर
पतीचे नाव: वाजिद अख्तर अब्दुल हमीद
घर क्रमांक : 451
वय : 42 लिंग : महिला
छायाचित्र उपलब्ध

414 TWJ4324406
नाव : समीना बी
पतीचे नाव: इफ़तेख़ार अहमद
घर क्रमांक : 451
वय : 40 लिंग : महिला
छायाचित्र उपलब्ध

415 TWJ4244752
नाव : सबीहा परवीन साजिद अख्तर
पतीचे नाव: साजिद शेख
घर क्रमांक : 451
वय : 39 लिंग : महिला
छायाचित्र उपलब्ध

416 TWJ4590477
नाव : फ़हमीदा शेख अक़ील
पतीचे नाव: शेख अक़ील
घर क्रमांक : 451
वय : 35 लिंग : महिला
छायाचित्र उपलब्ध

417 TWJ4244729
नाव : शबनम बी बासित अख्तर
पतीचे नाव: बासित अख्तर अब्दुल हमीद
घर क्रमांक : सी/ओ बासित अख्तर अब्दुल हमीद
वय : 33 लिंग : महिला
छायाचित्र उपलब्ध

418 TWJ4590576
नाव : अंजुम परवीन
पतीचे नाव: सैयद हैदर
घर क्रमांक : 451
वय : 31 लिंग : महिला
छायाचित्र उपलब्ध

419 TWJ4324364
नाव : तौसीफ़ अख्तर खटीक
वडिलांचे नाव: अखतर खाटिक
घर क्रमांक : 451
वय : 30 लिंग : पुरुष
छायाचित्र उपलब्ध

420 TWJ4324414
नाव : अफसाना बी
पतीचे नाव: साबीर खान
घर क्रमांक : 451
वय : 43 लिंग : महिला
छायाचित्र उपलब्ध

421 TWJ4324331
नाव : सुमैय्या बी मुज़ाम्मिल अहमद
पतीचे नाव: मुज़ाम्मिल अहमद इक़बाल अहमद
घर क्रमांक : 451
वय : 34 लिंग : महिला
छायाचित्र उपलब्ध

422 TWJ2817245
नाव : अंजुम आरा
पतीचे नाव: अब्दुल अजीम
घर क्रमांक : -
वय : 35 लिंग : महिला
छायाचित्र उपलब्ध

423 TWJ4324323
नाव : सलमान खान
वडिलांचे नाव: नसीर खान
घर क्रमांक : 451
वय : 33 लिंग : पुरुष
छायाचित्र उपलब्ध

424 TWJ4324398
नाव : हुमेरा खातुन शेख
वडिलांचे नाव: कमरुद्दीन
घर क्रमांक : 451
वय : 33 लिंग : महिला
छायाचित्र उपलब्ध

425 TWJ4324299
नाव : अफसाना बी शेख
पतीचे नाव: शहीद मन्यार
घर क्रमांक : 451
वय : 32 लिंग : महिला
छायाचित्र उपलब्ध

426 TWJ4324372
नाव : अज़हरुद्दीन क़मरुद्दीन
वडिलांचे नाव: क़मरुद्दीन
घर क्रमांक : 451
वय : 32 लिंग : पुरुष
छायाचित्र उपलब्ध

427 TWJ4324356
नाव : सैयद मज़हर सैयद शौकत अली
वडिलांचे नाव: सैयद शौकत अली
घर क्रमांक : 451
वय : 29 लिंग : पुरुष
छायाचित्र उपलब्ध

428 TWJ4196093
नाव : शेख मुज्जमील शेख
वडिलांचे नाव: शेख शकील शेख
घर क्रमांक : ४५१
वय : 32 लिंग : पुरुष
छायाचित्र उपलब्ध

429 TWJ4511416
नाव : सीमा बी शेख ऐनुद्दीन शेख
वडिलांचे नाव: ऐनुद्दिन शेख
घर क्रमांक : 451
वय : 23 लिंग : महिला
छायाचित्र उपलब्ध

430 TWJ4665451
नाव : तबरेज अहमद शेख एनुद्दीन शेख
वडिलांचे नाव: एनुद्दीन शेख
घर क्रमांक : 451
वय : 27 लिंग : पुरुष
छायाचित्र उपलब्ध

431 TWJ4244760
नाव : अकिलउद्दीन अयाजुद्दिन शेख
वडिलांचे नाव: अयाजुद्दिन शेख
घर क्रमांक : 451
वय : 39 लिंग : पुरुष
छायाचित्र उपलब्ध

432 TWJ4244737
नाव : यास्मीन बानो खालिक़ अहमद
पतीचे नाव: खालिक़ अहमद अयाज़ोद्दीन
घर क्रमांक : सी/ओ खालिक़ अहमद अयाज़ोद्दीन
वय : 38 लिंग : महिला
छायाचित्र उपलब्ध

433 TWJ4244653
नाव : सानिया कौसर शेख
वडिलांचे नाव: मो.अमीन शेख
घर क्रमांक : 451
वय : 29 लिंग : महिला
छायाचित्र उपलब्ध

434 TWJ5368055
नाव : मोहिद राजू तडवी तडवी
वडिलांचे नाव: राजू नूरखां तडवी
घर क्रमांक : 451 ए
वय : 23 लिंग : पुरुष
छायाचित्र उपलब्ध

435 TWJ5469622
नाव : शेख इलियास शेख गुलाब पिंजारी
वडिलांचे नाव: शेख गुलाब शेख नाडार पिंजारी
घर क्रमांक : 45/5
वय : 47 लिंग : पुरुष
छायाचित्र उपलब्ध

436 TWJ5469614
नाव : परवीन बी शेख इलियास पिंजारी
पतीचे नाव: शेख इलियास पिंजारी
घर क्रमांक : 45/5
वय : 43 लिंग : महिला
छायाचित्र उपलब्ध

437 TWJ5469390
नाव : शेख आदिल शेख इलियास पिंजारी
वडिलांचे नाव: शेख इलियास पिंजारी
घर क्रमांक : 45/5
वय : 23 लिंग : पुरुष
छायाचित्र उपलब्ध

438 TWJ5469382
नाव : अफज़ल शेख इलियास पिंजारी
वडिलांचे नाव: शेख इलियास पिंजारी
घर क्रमांक : 45/5
वय : 21 लिंग : पुरुष
छायाचित्र उपलब्ध

439 TWJ5287891
नाव : सानिया बी शेख
पतीचे नाव: ख़लील अहेमद
घर क्रमांक : 465
वय : 24 लिंग : महिला
छायाचित्र उपलब्ध

440 TWJ5401971
नाव : सय्यद नोमन अली आसिफ़ सय्यद अली
इतर: रिज़वाना शब्बीर अली
घर क्रमांक : 511
वय : 22 लिंग : पुरुष
छायाचित्र उपलब्ध

441 TWJ5267190
नाव : नसीमा तडवी
पतीचे नाव: नजम ताडवी
घर क्रमांक : 545
वय : 32 लिंग : महिला
छायाचित्र उपलब्ध

442 TWJ5265467
नाव : निर्मला बाई शिंदे
वडिलांचे नाव: राजाराम शिंदे
घर क्रमांक : 562
वय : 47 लिंग : महिला
छायाचित्र उपलब्ध

443 TWJ5381652
नाव : तौसिफ़ खाटीक
वडिलांचे नाव: मुस्ताक़ खाटीक
घर क्रमांक : 583
वय : 27 लिंग : पुरुष
छायाचित्र उपलब्ध

444 TWJ5352547
नाव : शेख अमीन
वडिलांचे नाव: शेख रऊफ़
घर क्रमांक : 616
वय : 28 लिंग : पुरुष
छायाचित्र उपलब्ध

445 TWJ5360995
नाव : सैयद रेहान सैयद हसन रंगरेज
वडिलांचे नाव: सैयद हसन सैयद इरफ़ान रंग्रेझ
घर क्रमांक : 804
वय : 27 लिंग : पुरुष
छायाचित्र उपलब्ध

446 TWJ5360987
नाव : सैययद फ़रहान सैययद हसन रंगरेज
वडिलांचे नाव: सैय्यद हसन रंगरेज़
घर क्रमांक : 804
वय : 25 लिंग : पुरुष
छायाचित्र उपलब्ध

447 TWJ4738985
नाव : मुस्कान बी शेख
वडिलांचे नाव: अमीन शेख
घर क्रमांक : 845
वय : 25 लिंग : महिला
छायाचित्र उपलब्ध

448 TWJ4738977
नाव : रईसा बी शेख अमीन
इतर: शमशाद बी शेख वाहेद
घर क्रमांक : 845
वय : 52 लिंग : महिला
छायाचित्र उपलब्ध

449 TWJ4738969
नाव : फ़िरोज़ा बी शेख ख़लील
इतर: शमशाद बी शेख वाहेद
घर क्रमांक : 845
वय : 45 लिंग : महिला
छायाचित्र उपलब्ध

450 TWJ4689188
नाव : मोहम्मद ज़ाकीर शेख भीकन
वडिलांचे नाव: शेख भीकन
घर क्रमांक : 869
वय : 26 लिंग : पुरुष
छायाचित्र उपलब्ध

451 TWJ5322474
नाव : शेख आसिफ़ शरीफ
वडिलांचे नाव: शेख शरीफ शेख अयाज़ोद्दिन
घर क्रमांक : एम 903
वय : 24 लिंग : पुरुष
छायाचित्र उपलब्ध

452 TWJ4720298
नाव : पिंजारी शादाब अहमद शेख मोहम्मद
वडिलांचे नाव: शेख मोहम्मद
घर क्रमांक : 14/10/7
वय : 26 लिंग : पुरुष
छायाचित्र उपलब्ध

453 TWJ4284907
नाव : आसिफ इलाहीबाक्ष खाटिक
वडिलांचे नाव: इलाहीबाक्ष खाटिक
घर क्रमांक : १२९९
वय : 34 लिंग : पुरुष
छायाचित्र उपलब्ध

454 TWJ4284923
नाव : समीना बी मोहम्मद हकीम
पतीचे नाव: मोहम्मद हकीम मोहम्मद हनीफ़
घर क्रमांक : १३०३
वय : 31 लिंग : महिला
छायाचित्र उपलब्ध

455 TWJ4284931
नाव : शाहरूख युनुस
वडिलांचे नाव: युनुस
घर क्रमांक : १३०४
वय : 33 लिंग : पुरुष
छायाचित्र उपलब्ध

456 TWJ4284949
नाव : शेख मोहसिन नासिर हुसैन
वडिलांचे नाव: नासिर
घर क्रमांक : १३०८
वय : 31 लिंग : पुरुष
छायाचित्र उपलब्ध

457 TWJ5265335
नाव : वसीम तडवी
वडिलांचे नाव: दस्तगीर तडवी
घर क्रमांक : 1427
वय : 31 लिंग : पुरुष
छायाचित्र उपलब्ध

458 TWJ5383062
नाव : हिना कौसर अज़हरुद्दीन
पतीचे नाव: अज़हरुद्दीन रियाज़ुद्दीन
घर क्रमांक : 1/565
वय : 23 लिंग : महिला
छायाचित्र उपलब्ध

459 TWJ5317383
नाव : आफरीन बी शेख शोएब शेख
पतीचे नाव: शेख शोएब शेख अयूब
घर क्रमांक : 19/09
वय : 27 लिंग : महिला
छायाचित्र उपलब्ध

460 TWJ5445226
नाव : अलमास बी शेख वाजिद मनियार
पतीचे नाव: शेख वाजिद मनियार
घर क्रमांक : 22/23
वय : 23 लिंग : महिला
छायाचित्र उपलब्ध

461 TWJ4284881
नाव : शेख वाजिद शेख इक़बाल मणियार
वडिलांचे नाव: शेख इक़बाल मणियार
घर क्रमांक : २२-२३
वय : 32 लिंग : पुरुष
छायाचित्र उपलब्ध

462 TWJ2822427
नाव : अमानुल्ला तडवी
वडिलांचे नाव: फकीरा तडवी
घर क्रमांक : 27/16
वय : 66 लिंग : पुरुष
छायाचित्र उपलब्ध

463 TWJ2822369
नाव : सकूबाइ कालेहा तडवी
पतीचे नाव: कालेहा तडवी
घर क्रमांक : 27/16
वय : 51 लिंग : महिला
छायाचित्र उपलब्ध

464 TWJ4671657
नाव : सुमय्या अमानुल्ला तडवी
वडिलांचे नाव: अमानुल्ला तडवी
घर क्रमांक : 27/16
वय : 28 लिंग : महिला
छायाचित्र उपलब्ध

465 TWJ5366075
नाव : सरताज तडवी
वडिलांचे नाव: अमानुल्ला तडवी
घर क्रमांक : 27/16
वय : 25 लिंग : महिला
छायाचित्र उपलब्ध

466 TWJ5352398
नाव : असलम शावखा तडवी
वडिलांचे नाव: शावखा सुलतान तडवी
घर क्रमांक : गट नं 27 प्लाट नं 26
वय : 27 लिंग : पुरुष
छायाचित्र उपलब्ध

467 TWJ5320692
नाव : सिमरन परवीन
पतीचे नाव: शाहरुख खान पठाण
घर क्रमांक : गट नं. 28/2. प्लॉट नं. 5
वय : 28 लिंग : महिला
छायाचित्र उपलब्ध

468 TWJ5290895
नाव : शेख वसिक़
वडिलांचे नाव: शेख निसार
घर क्रमांक : गट नं 28 प्लॉट नं 25
वय : 24 लिंग : पुरुष
छायाचित्र उपलब्ध

469 TWJ5303409
नाव : शोएब अली
वडिलांचे नाव: शब्बीर अली
घर क्रमांक : 34/36
वय : 34 लिंग : पुरुष
छायाचित्र उपलब्ध

470 TWJ5348354
नाव : शेख अवैस
वडिलांचे नाव: शेख ज़ाकिर
घर क्रमांक : 34/51
वय : 24 लिंग : पुरुष
छायाचित्र उपलब्ध

471 TWJ4284840
नाव : समद हारून खाटिक
वडिलांचे नाव: हारून खाटिक
घर क्रमांक : ३५५९
वय : 35 लिंग : पुरुष
छायाचित्र उपलब्ध

472 TWJ4284832
नाव : मोहसिन हरून खतीक
वडिलांचे नाव: हारून खाटिक
घर क्रमांक : ३५५९
वय : 34 लिंग : पुरुष
छायाचित्र उपलब्ध

473 TWJ4262119
नाव : रेश्माबी जाकीर शेख
पतीचे नाव: जाकीर शेख
घर क्रमांक : ३५६०
वय : 31 लिंग : महिला
छायाचित्र उपलब्ध

474 MNH1244680
नाव : सैय्यद हमीद अली कासम अली
वडिलांचे नाव: सैय्यद कासम अली नज़र अली
घर क्रमांक : 3582
वय : 42 लिंग : पुरुष
छायाचित्र उपलब्ध

475 MNH1246990
नाव : कासम अली नाजर अली सैय्यद
वडिलांचे नाव: नाजर अली सैय्यद
घर क्रमांक : 3582
वय : 89 लिंग : पुरुष
छायाचित्र उपलब्ध

476 TWJ4695177
नाव : अमीन शरीफ़ पिंजारी
वडिलांचे नाव: शरीफ़ छोटू पिंजारी
घर क्रमांक : 3598
वय : 26 लिंग : पुरुष
छायाचित्र उपलब्ध

477 TWJ5265327
नाव : आशा तडवी
पतीचे नाव: हमीद तडवी
घर क्रमांक : 36/07
वय : 47 लिंग : महिला
छायाचित्र उपलब्ध

478 TWJ5265434
नाव : समीना तडवी
वडिलांचे नाव: हमीद तडवी
घर क्रमांक : 36/07
वय : 27 लिंग : महिला
छायाचित्र उपलब्ध

479 TWJ5430590
नाव : शेख नवीद शेख फिरोज़ पिंजारी
वडिलांचे नाव: शेख फ़िरोज़ बिस्मिल्ला पिंजारी
घर क्रमांक : 3609
वय : 22 लिंग : पुरुष
छायाचित्र उपलब्ध

480 TWJ1206994
नाव : अर्शद अरुण पिंजारी
वडिलांचे नाव: अरुण पिंजारी
घर क्रमांक : 3617
वय : 37 लिंग : पुरुष
छायाचित्र उपलब्ध

481 TWJ5297270
नाव : नबिला पिंजरी
पतीचे नाव: समीर पिंजरी
घर क्रमांक : 3618
वय : 25 लिंग : महिला
छायाचित्र उपलब्ध

482 TWJ4954202
नाव : शे.अकील शे.गुलाब पिंजारी
वडिलांचे नाव: शे.गुलाब पिंजारी
घर क्रमांक : 3637
वय : 48 लिंग : पुरुष
छायाचित्र उपलब्ध

483 TWJ4954210
नाव : शहनाज शे.अकील पिंजारी
पतीचे नाव: शे.अकील पिंजारी
घर क्रमांक : 3637
वय : 46 लिंग : महिला
छायाचित्र उपलब्ध

484 TWJ4670733
नाव : अखलाक़ अक़ील पिंजारी
वडिलांचे नाव: अक़ील पिंजारी
घर क्रमांक : 3637
वय : 28 लिंग : पुरुष
छायाचित्र उपलब्ध

485 TWJ5195888
नाव : हिना कौसर मोहम्मद कामिल
पतीचे नाव: मोहम्मद कामिल शेख करीम
घर क्रमांक : 3640
वय : 39 लिंग : महिला
छायाचित्र उपलब्ध

486 MNH1078260
नाव : अशरफ दगेखा तडवी
वडिलांचे नाव: दगेखा तडवी
घर क्रमांक : गट नं 36/ प्लाट नं 57
वय : 51 लिंग : पुरुष
छायाचित्र उपलब्ध

487 MNH1077023
नाव : अरतुल अशरफ तडवी
पतीचे नाव: अशरफ तडवी
घर क्रमांक : गट नं 36/ प्लाट नं 57
वय : 46 लिंग : महिला
छायाचित्र उपलब्ध

488 TWJ5379375
नाव : सना कौसर तडवी
वडिलांचे नाव: अशरफ़ तडवी
घर क्रमांक : गट नंबर 36/प्लोट नं. 57
वय : 25 लिंग : महिला
छायाचित्र उपलब्ध

489 TWJ5278163
नाव : शेख मोहम्मद अनस
वडिलांचे नाव: शेख अब्दुल ज़ाकिर
घर क्रमांक : 38/27
वय : 24 लिंग : पुरुष
छायाचित्र उपलब्ध

490 TWJ5224951
नाव : जावीद खाँ तडवी
वडिलांचे नाव: बाबू खाँ तडवी
घर क्रमांक : 39/09
वय : 49 लिंग : पुरुष
छायाचित्र उपलब्ध

491 TWJ5224944
नाव : फ़रज़ाना बी तडवी
पतीचे नाव: जावीद खाँ तडवी
घर क्रमांक : 39/09
वय : 42 लिंग : महिला
छायाचित्र उपलब्ध

492 TWJ5225065
नाव : साजिद खाँ तडवी
वडिलांचे नाव: बाबू खाँ तडवी
घर क्रमांक : 39/09
वय : 41 लिंग : पुरुष
छायाचित्र उपलब्ध

493 TWJ5225032
नाव : माजिद खान तडवी
वडिलांचे नाव: बाबू खान तडवी
घर क्रमांक : 39/09
वय : 38 लिंग : पुरुष
छायाचित्र उपलब्ध

494 TWJ5225057
नाव : रुबिना बी तडवी
पतीचे नाव: साजिद खाँ तडवी
घर क्रमांक : 39/09
वय : 38 लिंग : महिला
छायाचित्र उपलब्ध

495 TWJ5225024
नाव : रुकसाना बी तडवी
पतीचे नाव: माजिद खान तडवी
घर क्रमांक : 39/09
वय : 32 लिंग : महिला
छायाचित्र उपलब्ध

496 TWJ5225073
नाव : फ़िरोज़ा बी तडवी
वडिलांचे नाव: जावीद खाँ तडवी
घर क्रमांक : 39/09
वय : 26 लिंग : महिला
छायाचित्र उपलब्ध

497 TWJ5360979
नाव : सादिक खाँ तडवी
वडिलांचे नाव: जावीद खाँ तडवी
घर क्रमांक : 39/09
वय : 23 लिंग : पुरुष
छायाचित्र उपलब्ध

498 TWJ0633215
नाव : हमीदा हुसेन तडवी
पतीचे नाव: हुसेन तडवी
घर क्रमांक : 3999
वय : 54 लिंग : महिला
छायाचित्र उपलब्ध

499 TWJ5225123
नाव : मुबारिजखा तडवी
वडिलांचे नाव: जाफरखा तडवी
घर क्रमांक : 43/06
वय : 47 लिंग : पुरुष
छायाचित्र उपलब्ध

500 TWJ5225115
नाव : शकीला मुबारीज तडवी
पतीचे नाव: मुबारीज तडवी
घर क्रमांक : 43/06
वय : 45 लिंग : महिला
छायाचित्र उपलब्ध

501 TWJ5225149
नाव : मुजाहिद तडवी
वडिलांचे नाव: जाफ़र तडवी
घर क्रमांक : 43/06
वय : 45 लिंग : पुरुष
छायाचित्र उपलब्ध

502 TWJ5225131
नाव : मुमताज तडवी
पतीचे नाव: मुजाहिद तडवी
घर क्रमांक : 43/06
वय : 43 लिंग : महिला
छायाचित्र उपलब्ध

503 TWJ5225107
नाव : शोएब तडवी
वडिलांचे नाव: मुबरिज खा तडवी
घर क्रमांक : 43/06
वय : 27 लिंग : पुरुष
छायाचित्र उपलब्ध

504 TWJ5404728
नाव : जहांगीर इतबार तडवी
वडिलांचे नाव: इतबार तडवी
घर क्रमांक : प्लाट नं 44 गट नं 39
वय : 54 लिंग : पुरुष
छायाचित्र उपलब्ध

505 TWJ5404777
नाव : हुरमत जहांगीर तडवी
पतीचे नाव: जहांगीर तडवी
घर क्रमांक : प्लाट नं 44 गट नं 39
वय : 50 लिंग : महिला
छायाचित्र उपलब्ध

506 TWJ4720306
नाव : कामिल तडवी
वडिलांचे नाव: जहांगीर तडवी
घर क्रमांक : प्लाट नं 44,ग्न 39
वय : 28 लिंग : पुरुष
छायाचित्र उपलब्ध

507 TWJ4108593
नाव : रिजवानाबी फिरोज शेख
पतीचे नाव: फिरोज शेख
घर क्रमांक : जी.नं.44 प्लोट. नं. 44
वय : 34 लिंग : महिला
छायाचित्र उपलब्ध

508 TWJ4284915
नाव : परवीनबानो आरिफ शेख
पतीचे नाव: आरिफ शेख
घर क्रमांक : ४५११
वय : 39 लिंग : महिला
छायाचित्र उपलब्ध

509 TWJ0409802
नाव : सत्तार अकबर पिंजारी
वडिलांचे नाव: अकबर पिंजारी
घर क्रमांक : 4716
वय : 60 लिंग : पुरुष
छायाचित्र उपलब्ध

510 TWJ0409810
नाव : सुफियाबी सत्तार पिंजारी
पतीचे नाव: सत्तार पिंजारी
घर क्रमांक : 4716
वय : 55 लिंग : महिला
छायाचित्र उपलब्ध

511 MNH1051374
नाव : शे.इरफान शे.सत्तार पिंजारी
वडिलांचे नाव: शे.सत्तार पिंजारी
घर क्रमांक : 4716
वय : 45 लिंग : पुरुष
छायाचित्र उपलब्ध

512 TWJ4639787
नाव : फ़रज़ाना इरफ़ान पिंजारी
पतीचे नाव: इरफ़ान पिंजारी
घर क्रमांक : 4716
वय : 35 लिंग : महिला
छायाचित्र उपलब्ध

513 TWJ4639803
नाव : शबाना अशरफ़ पिंजारी
वडिलांचे नाव: अशरफ़ पिंजारी
घर क्रमांक : 4716
वय : 29 लिंग : महिला
छायाचित्र उपलब्ध

514 TWJ4639795
नाव : अशरफ़ सत्तार शेख
वडिलांचे नाव: सत्तार शेख
घर क्रमांक : 4716
वय : 36 लिंग : पुरुष
छायाचित्र उपलब्ध

515 TWJ5265400
नाव : अनिता शिंदे
पतीचे नाव: नाना शिंदे
घर क्रमांक : 5415
वय : 32 लिंग : महिला
छायाचित्र उपलब्ध

516 TWJ5469580
नाव : नाज़िया परवीन नजमोद्दीन
पतीचे नाव: नजमुद्दीन रियाज़ुद्दीन
घर क्रमांक : 565/1
वय : 29 लिंग : महिला
छायाचित्र उपलब्ध

517 MNH0439224
नाव : ख़लील अहमद सय्यद मखदूम
वडिलांचे नाव: मखदूम सै
घर क्रमांक : 804 1
वय : 53 लिंग : पुरुष
छायाचित्र उपलब्ध

518 MNH0439232
नाव : नाजेरा खलील सै
पतीचे नाव: खलील सै
घर क्रमांक : 804 1
वय : 50 लिंग : महिला
छायाचित्र उपलब्ध

519 TWJ5439807
नाव : शेख अतीक़ शेख शफ़ीक़ शेख
वडिलांचे नाव: शेख शेख
घर क्रमांक : 10/174
वय : 22 लिंग : पुरुष
छायाचित्र उपलब्ध

520 TWJ4518924
नाव : पिंजारी शेख ज़ुबेर
वडिलांचे नाव: शेख मोहम्मद
घर क्रमांक : 14/10/7
वय : 28 लिंग : पुरुष
छायाचित्र उपलब्ध

521 TWJ4177267
नाव : रशीद खा लाल खा तडवी
वडिलांचे नाव: लाल खा तडवी
घर क्रमांक : 40/2 53,54
वय : 55 लिंग : पुरुष
छायाचित्र उपलब्ध

522 TWJ4177275
नाव : आमेना रशीद खा तडवी
पतीचे नाव: रशीद खा तडवी
घर क्रमांक : 40/2 53,54
वय : 51 लिंग : महिला
छायाचित्र उपलब्ध

523 TWJ5256409
नाव : हनीफा बी शाहरुख तडवी
पतीचे नाव: रशिद्खा तडवी
घर क्रमांक : 1258
वय : 25 लिंग : महिला
छायाचित्र उपलब्ध

524 TWJ5265384
नाव : वसीम रशीद खा तडवी
वडिलांचे नाव: रशीद खा तडवी
घर क्रमांक : 402/53/54
वय : 24 लिंग : पुरुष
छायाचित्र उपलब्ध

525 TWJ4518999
नाव : मुदस्सीर नज़र मोहम्मद हनीफ़ पिंजारी
वडिलांचे नाव: मोहम्मद हनीफ़ शेख मूसा पिंजारी
घर क्रमांक : 45/29/1
वय : 28 लिंग : पुरुष
छायाचित्र उपलब्ध

526 TWJ5352315
नाव : मुस्कान मुदस्सिर नज़र पिंजारी
पतीचे नाव: मुदस्सीर नज़र मोहम्मद हनीफ़ पिंजारी
घर क्रमांक : 45/29/1
वय : 24 लिंग : महिला
छायाचित्र उपलब्ध

527 TWJ4710562
नाव : यास्मीन बानो रियाज़ अहमद
वडिलांचे नाव: रियाज़ अहमद मोहम्मद अयाज़
घर क्रमांक : 45 40/2
वय : 45 लिंग : महिला
छायाचित्र उपलब्ध

528 TWJ4678082
नाव : सबेरा बी अयाज़ पिंजारी
पतीचे नाव: अयाज़ पिंजारी
घर क्रमांक : 45 40/2
वय : 70 लिंग : महिला
छायाचित्र उपलब्ध

529 TWJ5299839
नाव : तनवीर अहमद पिंजारी
वडिलांचे नाव: रियाज़ अहमद पिंजारी
घर क्रमांक : 45/40/2
वय : 25 लिंग : पुरुष
छायाचित्र उपलब्ध

530 TWJ5434790
नाव : अहमद रज़ा रियाज़ अहमद पिंजारी
वडिलांचे नाव: रियाज़ अहमद पिंजारी
घर क्रमांक : 45/40/2
वय : 22 लिंग : पुरुष
छायाचित्र उपलब्ध

531 TWJ4678801
नाव : अनीसा बी पिंजारी
पतीचे नाव: रईस पिंजारी
घर क्रमांक : 45/42/2
वय : 41 लिंग : महिला
छायाचित्र उपलब्ध

532 TWJ4710083
नाव : सोयब अहमद
वडिलांचे नाव: हबीबउद्दीन
घर क्रमांक : 68/40/2
वय : 36 लिंग : पुरुष
छायाचित्र उपलब्ध

533 MNH1274950
नाव : आशाबी महमद पिंजारी
पतीचे नाव: महमद पिंजारी
घर क्रमांक : 14/10/7
वय : 50 लिंग : महिला
छायाचित्र उपलब्ध

534 TWJ4088894
नाव : शेख रऊफ अहमद शेख हनीफ पिंजारी
वडिलांचे नाव: शेख हनीफ पिंजारी
घर क्रमांक : 82,84 40/2
वय : 51 लिंग : पुरुष
छायाचित्र उपलब्ध

535 TWJ5195771
नाव : आफ़रीन बी शेख साबीर मोमीन
वडिलांचे नाव: शेख जमील
घर क्रमांक : 36/37 प्लाट नं 18
वय : 27 लिंग : महिला
छायाचित्र उपलब्ध

536 TWJ5299813
नाव : तौसिफ़ शेख
वडिलांचे नाव: जमील शेख
घर क्रमांक : गट.36/37 पोल. 18
वय : 24 लिंग : पुरुष
छायाचित्र उपलब्ध

537 TWJ3189966
नाव : नफ़ीसा पिंजारी
पतीचे नाव: शेख रऊफ़ पिंजारी
घर क्रमांक : 83,84 40/2
वय : 46 लिंग : महिला
छायाचित्र उपलब्ध

538 TWJ4678587
नाव : मोहम्मद रेहान शेख अब्दुल रऊफ़ पिंजारी
वडिलांचे नाव: शेख रऊफ़ अहमद शेख हनीफ़ पिंजारी
घर क्रमांक : 83,84 40/2
वय : 26 लिंग : पुरुष
छायाचित्र उपलब्ध

539 MNH1277672
नाव : शेख इमरान शेख साबीर
वडिलांचे नाव: शे साबीर शेख
घर क्रमांक : 911/912
वय : 42 लिंग : पुरुष
छायाचित्र उपलब्ध

540 MNH1247246
नाव : शेख रिजवान शेख साबीर
वडिलांचे नाव: शे साबीर शेख
घर क्रमांक : 911/912
वय : 39 लिंग : पुरुष
छायाचित्र उपलब्ध

541 TWJ5530027
नाव : तरन्नुम बी शेख जुबेर पिंजारी
पतीचे नाव: शेख ज़ुबेर पिंजरी शेख मोहम्मद पिंजारी
घर क्रमांक : 14/10/ 7
वय : 22 लिंग : महिला
छायाचित्र उपलब्ध

542 TWJ5531512
नाव : तस्कीन बी शेख मोहम्मद आसिफ़
पतीचे नाव: शेख मोहम्मद आसिफ़
घर क्रमांक : ताहा
वय : 23 लिंग : महिला
छायाचित्र उपलब्ध

543 TWJ5532833
नाव : नामीरा बी सय्यद समीर
पतीचे नाव: सय्यद समीर सय्यद साबीर
घर क्रमांक : ताहा नागर
वय : 22 लिंग : महिला
छायाचित्र उपलब्ध

544 TWJ5533427
नाव : अबरार यूनुस पिंजारी
वडिलांचे नाव: यूनुस करीम पिंजारी
घर क्रमांक : 27/35 ब
वय : 21 लिंग : पुरुष
छायाचित्र उपलब्ध

545 TWJ5533666
नाव : सना बी मुबारीज खान तडवी
वडिलांचे नाव: मुबारीज खान तडवी
घर क्रमांक : 43/06
वय : 22 लिंग : महिला
छायाचित्र उपलब्ध

546 TWJ5537261
नाव : शेख फ़ैज़ान शेख बशीर
वडिलांचे नाव: शेख बशीर
घर क्रमांक : 00
वय : 21 लिंग : पुरुष
छायाचित्र उपलब्ध

547 TWJ5537279
नाव : शेख रिज़वान शेख याकूब
वडिलांचे नाव: शेख याकूब
घर क्रमांक : 00
वय : 21 लिंग : पुरुष
छायाचित्र उपलब्ध

548 TWJ5537410
नाव : रोशनी इब्राहिम तडवी
वडिलांचे नाव: इब्राहिम मैताब तडवी
घर क्रमांक : 40/2
वय : 23 लिंग : महिला
छायाचित्र उपलब्ध

549 TWJ5538376
नाव : आसमा बी फारुक खाटीक
वडिलांचे नाव: फारुक खाटीक
घर क्रमांक : ताहा नगर
वय : 35 लिंग : महिला
छायाचित्र उपलब्ध

550 TWJ5541305
नाव : शेख मोहम्मद सालिक
वडिलांचे नाव: मोहम्मद अख्तर
घर क्रमांक : 0
वय : 21 लिंग : पुरुष
छायाचित्र उपलब्ध

551 TWJ5542014
नाव : शबनम आरा शेख मोहम्मद शोएब
पतीचे नाव: शेख मोहम्मद शोएब
घर क्रमांक : 451
वय : 27 लिंग : महिला
छायाचित्र उपलब्ध

552 TWJ5546437
नाव : इसरार अहमद शेख असदुल्ला
वडिलांचे नाव: असादुल्लाह शेख अमानुल्लाह
घर क्रमांक : तहा नागर
वय : 22 लिंग : पुरुष
छायाचित्र उपलब्ध

553 TWJ5546486
नाव : अनम फ़रहा शेख ज़ाकिर हुसैन
वडिलांचे नाव: शेख ज़ाकिर हुसैन शेख करीम
घर क्रमांक : 21
वय : 21 लिंग : महिला
छायाचित्र उपलब्ध

554 TWJ5546536
नाव : इक़रा अंजुम नासिर हुसैन
वडिलांचे नाव: नासिर हुसैन शेख करीम
घर क्रमांक : 21
वय : 22 लिंग : महिला
छायाचित्र उपलब्ध

555 TWJ5546718
नाव : शेख इस्माइल शेख शफ़ीक़ अहमद
वडिलांचे नाव: शफ़ीक़ अहमद
घर क्रमांक : 00
वय : 25 लिंग : पुरुष
छायाचित्र उपलब्ध

556 TWJ5546759
नाव : रुखसार बी शेख अक़ील
पतीचे नाव: शेख अक़ील
घर क्रमांक : 45
वय : 31 लिंग : महिला
छायाचित्र उपलब्ध

557 TWJ5546775
नाव : नर्गिस अहमद ताडवी
वडिलांचे नाव: अहमद ताडवी
घर क्रमांक : 55
वय : 22 लिंग : महिला
छायाचित्र उपलब्ध

558 TWJ5546809
नाव : शेख तौसीफ़ शेख कलीम
वडिलांचे नाव: शेख कलीम
घर क्रमांक : 45
वय : 33 लिंग : पुरुष
छायाचित्र उपलब्ध

559 TWJ5546841
नाव : लुबना फ़ीरदौस शेख अज़हर
पतीचे नाव: शेख अज़हर
घर क्रमांक : 25
वय : 26 लिंग : महिला
छायाचित्र उपलब्ध

560 TWJ5546908
नाव : नाज़मीन बी शेख जावीद
पतीचे नाव: शेख जावीद शेख ख़लील
घर क्रमांक : इस्लामपुरा
वय : 24 लिंग : महिला
छायाचित्र उपलब्ध

561 TWJ5546940
नाव : नोमान खान
वडिलांचे नाव: इरफ़ान खान
घर क्रमांक : गात नं 8
वय : 21 लिंग : पुरुष
छायाचित्र उपलब्ध

562 TWJ5547369
नाव : ज़ाहिदा बी शेख कलीम मोमीन
पतीचे नाव: शेख कलीम मोमीन
घर क्रमांक : ताहा
वय : 36 लिंग : महिला
छायाचित्र उपलब्ध

563 TWJ5549753
नाव : शेख परवीन मोहम्मद इमरान
पतीचे नाव: शेख मोहम्मद इमरान
घर क्रमांक : ताहा
वय : 29 लिंग : महिला
छायाचित्र उपलब्ध

564 TWJ5550694
नाव : शमा परवीन शरीफ शाह फकीर शाह
पतीचे नाव: शरीफ शाह शरीफ शाह
घर क्रमांक : 117
वय : 38 लिंग : महिला
छायाचित्र उपलब्ध

565 TWJ5550884
नाव : शेख सत्तार शेख नथू
वडिलांचे नाव: शेख नथू
घर क्रमांक : 2
वय : 59 लिंग : पुरुष
छायाचित्र उपलब्ध

566 TWJ5551072
नाव : फाईमा परवीन सय्यद मासूम अली सय्यद
वडिलांचे नाव: सय्यद मासूम सय्यद उस्मान
घर क्रमांक : 47
वय : 22 लिंग : महिला
छायाचित्र उपलब्ध

567 TWJ5551122
नाव : नहिदा बी असफाक अली सय्यद
वडिलांचे नाव: अशफ़ाक़ अली
घर क्रमांक : 32
वय : 24 लिंग : महिला
छायाचित्र उपलब्ध

568 TWJ5551189
नाव : हुमेरा परवीन मलक वाहेद
वडिलांचे नाव: मलक वाहेद
घर क्रमांक : 461
वय : 21 लिंग : महिला
छायाचित्र उपलब्ध

569 TWJ5551213
नाव : सय्यद रेहान अली अकबर अली
वडिलांचे नाव: अकबर अली
घर क्रमांक : 64
वय : 21 लिंग : पुरुष
छायाचित्र उपलब्ध

570 TWJ5552310
नाव : उम्मे ऐमन सैयद
वडिलांचे नाव: अनीस अहमद सैयद
घर क्रमांक : सद्दाम बील्डींग
वय : 21 लिंग : महिला
छायाचित्र उपलब्ध

571 TWJ5552633
नाव : आसमा रोनक तडवी
पतीचे नाव: रोनक तडवी
घर क्रमांक : कलमोदा रोड नियर वाटर टांक
वय : 34 लिंग : महिला
छायाचित्र उपलब्ध

572 TWJ5552708
नाव : सूरैया बी मोहम्मद अनीस
पतीचे नाव: मोहम्मद अनीस मोहम्मद यूनुस
घर क्रमांक : ताहा
वय : 37 लिंग : महिला
छायाचित्र उपलब्ध

573 TWJ5553516
नाव : बिलक़िस बी शेख मुज़म्मिल बी
इतर: जुबेरुददीन सलीमुद्दीन सलीमुद्दीन
घर क्रमांक : 1337
वय : 36 लिंग : महिला
छायाचित्र उपलब्ध

574 TWJ5553391
नाव : शगुफ़्ता बी सैयद मज़हर
पतीचे नाव: सैयद मज़हर
घर क्रमांक : ताहा
वय : 25 लिंग : महिला
छायाचित्र उपलब्ध

575 TWJ5553284
नाव : अलमास बी शेख ज़फर
पतीचे नाव: शेख ज़फर
घर क्रमांक : 331
वय : 24 लिंग : महिला
छायाचित्र उपलब्ध

576 TWJ5553268
नाव : मासिरा शेख मोहसिन खतीक
पतीचे नाव: शेख मोहसिन
घर क्रमांक : 11
वय : 26 लिंग : महिला
छायाचित्र उपलब्ध

577 TWJ5553649
नाव : सायमा बी शेख फ़ैज़ान बी
पतीचे नाव: शेख फैजाब शेख मुश्ताक़ मुश्ताक़
घर क्रमांक : 1337
वय : 25 लिंग : महिला
छायाचित्र उपलब्ध

578 TWJ5554712
नाव : शकीला बी साबीर शेख
पतीचे नाव: साबीर शेख
घर क्रमांक : नियर ख़लील मस्जिद
वय : 60 लिंग : महिला
छायाचित्र उपलब्ध

579 TWJ5556097
नाव : तस्कीन बानो शेख रियाज़ मोमीन
पतीचे नाव: शेख रियाज़ मोमीन
घर क्रमांक : 70/7
वय : 24 लिंग : महिला
छायाचित्र उपलब्ध

580 TWJ5566310
नाव : फिरदौस बानो
पतीचे नाव: रफ़ीक तडवी
घर क्रमांक : 757
वय : 24 लिंग : महिला
छायाचित्र उपलब्ध

581 TWJ5570296
नाव : ज़किया बी शेख दाऊद
पतीचे नाव: शेख दाऊद
घर क्रमांक : ताहा
वय : 27 लिंग : महिला
छायाचित्र उपलब्ध

582 TWJ5571146
नाव : अदीबा अंजुम सोयब अहमद
पतीचे नाव: सोयब अहमद
घर क्रमांक : हाऊस नं 68 गट 40/2
वय : 24 लिंग : महिला
छायाचित्र उपलब्ध

583 TWJ5571914
नाव : रिज़वाना
वडिलांचे नाव: रहेमान
घर क्रमांक : 29
वय : 21 लिंग : महिला
छायाचित्र उपलब्ध

584 TWJ5572565
नाव : शेख दानिश
वडिलांचे नाव: शेख सलीम
घर क्रमांक : 12
वय : 24 लिंग : पुरुष
छायाचित्र उपलब्ध

585 TWJ1655711
नाव : परविनबी शमसुद्दीन मोमिन
पतीचे नाव: शमसुद्दीन मोमिन
घर क्रमांक : 36/37
वय : 42 लिंग : महिला
छायाचित्र उपलब्ध

586 MNH1057108
नाव : मोहम्मद अजीमुद्दीन शेख नजमुद्दीन मोमीन
वडिलांचे नाव: शेख नजमुद्दीन शेख हाजी मोमीन
घर क्रमांक : 36/37
वय : 40 लिंग : पुरुष
छायाचित्र उपलब्ध

587 TWJ5572615
नाव : शेख काशिफ शेख फरुक
वडिलांचे नाव: शेख फरुक शेख उस्मान
घर क्रमांक : 00
वय : 22 लिंग : पुरुष
छायाचित्र उपलब्ध

588 TWJ4802328
नाव : शमशेदीन नजमोदीन मोमीन
वडिलांचे नाव: नजमोदीन मोमीन
घर क्रमांक : 36/37
वय : 51 लिंग : पुरुष
छायाचित्र उपलब्ध

589 TWJ5577937
नाव : सना बी इदरीस खान
वडिलांचे नाव: इदरीस खान
घर क्रमांक : गेट नं 33 प्लॉट नं 11
वय : 24 लिंग : महिला
छायाचित्र उपलब्ध

590 TWJ5578224
नाव : मसीरा बानो
वडिलांचे नाव: नूरुद्दीन शेख
घर क्रमांक : 110
वय : 21 लिंग : महिला
छायाचित्र उपलब्ध

591 TWJ5578232
नाव : अंसारूद्दिन
वडिलांचे नाव: नूरुद्दीन शेख
घर क्रमांक : 110
वय : 25 लिंग : पुरुष
छायाचित्र उपलब्ध

592 TWJ5578240
नाव : फ़रजाना बी
पतीचे नाव: नूरुद्दीन शेख
घर क्रमांक : 110
वय : 44 लिंग : महिला
छायाचित्र उपलब्ध

593 TWJ5579818
नाव : निदा आफरिन
पतीचे नाव: नवीद अंजुम क़ाज़ी
घर क्रमांक : 430
वय : 25 लिंग : महिला
छायाचित्र उपलब्ध

594 TWJ5581988
नाव : दानिश शेख
वडिलांचे नाव: रईस शेख
घर क्रमांक : एच/नं. 32
वय : 28 लिंग : पुरुष
छायाचित्र उपलब्ध

595 TWJ5584370
नाव : दानियाल युसूफ शेख
वडिलांचे नाव: शेख युसूफ अब्दुल अज़ीज़
घर क्रमांक : जीएन 657 पीएल 6
वय : 23 लिंग : पुरुष
छायाचित्र उपलब्ध

596 TWJ5583844
नाव : शेख मोहम्मद अनस शेख असगर
वडिलांचे नाव: शेख असगर शेख हबीबुल्ला
घर क्रमांक : 0
वय : 20 लिंग : पुरुष
छायाचित्र उपलब्ध

597 TWJ5584768
नाव : खान सालेहा परवीन अल्तमश
पतीचे नाव: अल्तमश खान
घर क्रमांक : 28/11
वय : 22 लिंग : महिला
छायाचित्र उपलब्ध

598 TWJ5585666
नाव : रोज़मिन शेख मोहम्मद दानिश
पतीचे नाव: शेख मोहम्मद दानिश
घर क्रमांक : 11/01
वय : 22 लिंग : महिला
छायाचित्र उपलब्ध

599 UPU4570644
नाव : हकीम बाबूखा तडवी
वडिलांचे नाव: बाबूखा तडवी
घर क्रमांक : ताहा नागर
वय : 36 लिंग : पुरुष
छायाचित्र उपलब्ध

600 TWJ5586466
नाव : अर्शीया मुज़म्मिल तडवी
वडिलांचे नाव: मुज़म्मिल नवाब तडवी
घर क्रमांक : 0
वय : 20 लिंग : महिला
छायाचित्र उपलब्ध

601 TWJ5587191
नाव : मोहम्मद मुबाशिर मोहम्मद अमीन
वडिलांचे नाव: शेख मोहम्मद अमीन मोहम्मद सिद्दीक
घर क्रमांक : 01
वय : 21 लिंग : पुरुष
छायाचित्र उपलब्ध

602 TWJ5586946
नाव : मारिया बी फ़ैज़ान खान
पतीचे नाव: फ़ैज़ान खान
घर क्रमांक : ताहा
वय : 22 लिंग : महिला
छायाचित्र उपलब्ध

603 TWJ5588371
नाव : मुस्फा मिदहत शेख मोहम्मद ज़ाकिर
वडिलांचे नाव: शेख मो. ज़ाकिर मो. सिद्दिक़
घर क्रमांक : 01
वय : 21 लिंग : महिला
छायाचित्र उपलब्ध

604 TWJ5593074
नाव : आक़िब शेख रफीक मोमीन
वडिलांचे नाव: रफीक मोमीन
घर क्रमांक : 40/2
वय : 23 लिंग : पुरुष
छायाचित्र उपलब्ध

605 TWJ5595632
नाव : नगमा परवीन शेख नज़िम
पतीचे नाव: शेख नज़िम
घर क्रमांक : 32,
वय : 21 लिंग : महिला
छायाचित्र उपलब्ध

606 TWJ5605134
नाव : अलफ़िया बानो शेख शोएब
पतीचे नाव: शेख शोएब
घर क्रमांक : 00
वय : 22 लिंग : महिला
छायाचित्र उपलब्ध

607 TWJ5605373
नाव : मुमताज़ इरफ़ान ताडवी
पतीचे नाव: इरफ़ान ताडवी
घर क्रमांक : 43/7 ताहा नागर फैझपूर
वय : 35 लिंग : महिला
छायाचित्र उपलब्ध

608 TWJ5606595
नाव : अहमान सद्दिका शेख ज़ुबेर
पतीचे नाव: शेख ज़ुबेर शेख उमर
घर क्रमांक : तहा नगर
वय : 20 लिंग : महिला
छायाचित्र उपलब्ध

609 TWJ5607197
नाव : अरफ़ात अब्दुल क़ादिर
वडिलांचे नाव: अब्दुल क़ादिर शेख
घर क्रमांक : 28
वय : 20 लिंग : पुरुष
छायाचित्र उपलब्ध

610 TWJ5607577
नाव : आफ़ताब खान अयूब खान
वडिलांचे नाव: अयूब खान जमशेर खान
घर क्रमांक : बिलाल मस्जिदजवळ
वय : 20 लिंग : पुरुष
छायाचित्र उपलब्ध

611 TWJ5611165
नाव : सालेहा परवीन शेख मसउद आलम
वडिलांचे नाव: शेख मसूद आलम
घर क्रमांक : 10/17 प्लॉट नं.3
वय : 21 लिंग : महिला
छायाचित्र उपलब्ध

612 TWJ5611595
नाव : मोहम्मद यासिर मोहम्मद नासिर शेख
वडिलांचे नाव: मोहम्मद नासिर
घर क्रमांक : 7
वय : 20 लिंग : पुरुष
छायाचित्र उपलब्ध

613 TWJ5611538
नाव : इरम बी सैय्यद अज़हर अली
पतीचे नाव: सैय्यद अज़हर अली
घर क्रमांक : 00
वय : 24 लिंग : महिला
छायाचित्र उपलब्ध

614 TWJ5616719
नाव : फौज़िया बी शेख इरफ़ान
पतीचे नाव: शेख इरफ़ान शेख इक़बाल
घर क्रमांक : तहा
वय : 21 लिंग : महिला
छायाचित्र उपलब्ध

615 TWJ5616990
नाव : शेख आनस शेख अब्दुल ज़ाकिर
वडिलांचे नाव: शेख अब्दुल ज़ाकिर
घर क्रमांक : 00
वय : 22 लिंग : पुरुष
छायाचित्र उपलब्ध

616 TWJ5617410
नाव : हिना परवीन शेख दानिश
पतीचे नाव: शेख दानिश
घर क्रमांक : तहा नगर
वय : 26 लिंग : महिला
छायाचित्र उपलब्ध

617 TWJ5617477
नाव : अब्दुल अलीम शेख सलीम मनियार
वडिलांचे नाव: शेख सलीम शेख अब्बास मनियार
घर क्रमांक : 00
वय : 21 लिंग : पुरुष
छायाचित्र उपलब्ध

618 TWJ5617493
नाव : रुकैया बानो शेख तौफिक
पतीचे नाव: शेख तौफिक
घर क्रमांक : तहा
वय : 27 लिंग : महिला
छायाचित्र उपलब्ध

619 TWJ5617519
नाव : शेख तौफिक शेख सत्तार
वडिलांचे नाव: शेख सत्तार
घर क्रमांक : तहा
वय : 31 लिंग : पुरुष
छायाचित्र उपलब्ध

620 TWJ5617550
नाव : शेख साबीर शेख अब्बास
वडिलांचे नाव: शेख अब्बास
घर क्रमांक : नियर ख़लील मस्जिद
वय : 65 लिंग : पुरुष
छायाचित्र उपलब्ध

621 TWJ5617568
नाव : सुरैय्या बी शेख सत्तार
पतीचे नाव: शेख सत्तार
घर क्रमांक : नियर ज़ेडपी स्कूल नं.3
वय : 54 लिंग : महिला
छायाचित्र उपलब्ध

622 TWJ5617642
नाव : सय्यद आकिब सय्यद शब्बीर शेख सुफ़ियान शेख मुस्ताक़
वडिलांचे नाव: शेख सुफ़ियान शेख मुस्ताक़
घर क्रमांक : ताहा नागर
वय : 24 लिंग : पुरुष
छायाचित्र उपलब्ध

623 TWJ5618111
नाव : आफिया अंजुम शेख ख़लील अहमद शेख
वडिलांचे नाव: शेख ख़लील अहमद करीम शेख
घर क्रमांक : गात नं 8
वय : 22 लिंग : महिला
छायाचित्र उपलब्ध

624 TWJ5618368
नाव : मुस्कान बी शेख आसिफ़
पतीचे नाव: शेख आसिफ़
घर क्रमांक : 00
वय : 21 लिंग : महिला
छायाचित्र उपलब्ध

625 TWJ5613922
नाव : अदनान समी
वडिलांचे नाव: ऐजाज़ अहमद
घर क्रमांक : 451
वय : 21 लिंग : पुरुष
छायाचित्र उपलब्ध

626 TWJ5615943
नाव : रफ़त जहान शेख अज़ीमुद्दीन
पतीचे नाव: अज़ीमुद्दीन गुलामुद्दीन
घर क्रमांक : तहा
वय : 24 लिंग : महिला
छायाचित्र उपलब्ध

627 TWJ5615992
नाव : अज़ीमुद्दीन गुलामुद्दीन
वडिलांचे नाव: गुलामुद्दीन रफ़ीउद्दीन
घर क्रमांक : तहा
वय : 26 लिंग : पुरुष
छायाचित्र उपलब्ध

628 TWJ5620356
नाव : सालेहा बी ख़लील पिंजारी
पतीचे नाव: ख़लील पिंजारी
घर क्रमांक : 28/2
वय : 21 लिंग : महिला
छायाचित्र उपलब्ध

629 MNH0942318
नाव : आयेशा बी पठाण
पतीचे नाव: अयूबखान पठाण
घर क्रमांक : बिलाल मस्जिद जवळ
वय : 42 लिंग : महिला
छायाचित्र उपलब्ध

630 TWJ5620786
नाव : शेख दानिश शेख असलम
वडिलांचे नाव: शेख असलम शेख वाहेद
घर क्रमांक : 19
वय : 21 लिंग : पुरुष
छायाचित्र उपलब्ध

631 TWJ5620687
नाव : शेख दानिश शेख रफ़ीक
वडिलांचे नाव: शेख रफ़ीक शेख रशीद
घर क्रमांक : तहा
वय : 22 लिंग : पुरुष
छायाचित्र उपलब्ध

632 TWJ5620711
नाव : नाज़िया बी शेख उमैर
पतीचे नाव: शेख उमैर अमान
घर क्रमांक : सी/ओ शेख उमैर अमान
वय : 23 लिंग : महिला
छायाचित्र उपलब्ध

633 TWJ5622345
नाव : समीर खान अक़ील खान
वडिलांचे नाव: अक़ील खान महबूब खान
घर क्रमांक : नियर मसजिद खालिलउल्ला
वय : 20 लिंग : पुरुष
छायाचित्र उपलब्ध

634 TWJ5622170
नाव : गुलशन निसार तडवी
पतीचे नाव: निसार शब्बीर तडवी
घर क्रमांक : सी/क्यू निसार तडवी
वय : 34 लिंग : महिला
छायाचित्र उपलब्ध

635 TWJ5627831
नाव : शबीला फिरदौस शेख मुख़्तार मोमीन
वडिलांचे नाव: शेख मुख़्तार शेख शकूर मोमीन
घर क्रमांक : 36-37/39
वय : 21 लिंग : महिला
छायाचित्र उपलब्ध

636 TWJ5628441
नाव : अरबीना बी मोहम्मद मुदस्सर
पतीचे नाव: मोहम्मद मुदस्सर शेख शकील
घर क्रमांक : डबल्यू/ओ मोहम्मद मुदस्सेर
वय : 25 लिंग : महिला
छायाचित्र उपलब्ध

637 TWJ5629266
नाव : शाईस्ता बी शेख नासिर मोमीन
पतीचे नाव: शेख नासिर शेख हुस्नुद्दीन मोमीन
घर क्रमांक : 44
वय : 30 लिंग : महिला
छायाचित्र उपलब्ध

638 TWJ5629696
नाव : परवीन बी नाज़ीम खान
पतीचे नाव: नाज़ीम खान यासीन खान
घर क्रमांक : डबल्यू/ओ नाज़ीम खान यासीन खान
वय : 37 लिंग : महिला
छायाचित्र उपलब्ध

639 TWJ5648233
नाव : अरशीन बी अब्दुल अज़ीम
पतीचे नाव: अब्दुल अज़ीम अब्दुल रउफ़
घर क्रमांक : सी/ओ अब्दुल अज़ीम
वय : 23 लिंग : महिला
छायाचित्र उपलब्ध

640 TWJ5648837
नाव : रौनक बी शेख जुनैद
पतीचे नाव: शेख जुनैद शेख सलीम
घर क्रमांक : 32
वय : 21 लिंग : महिला
छायाचित्र उपलब्ध

641 TWJ5659818
नाव : नसरीन बी सलीम खान खान
पतीचे नाव: सलीम खान असलम खान
घर क्रमांक : 1
वय : 38 लिंग : महिला
छायाचित्र उपलब्ध

642 TWJ5667647
नाव : परवीन संजय तडवी
वडिलांचे नाव: संजय तडवी
घर क्रमांक : 45
वय : 31 लिंग : महिला
छायाचित्र उपलब्ध

643 TWJ5667662
नाव : हमीदा राजू तडवी
पतीचे नाव: राजू तडवी
घर क्रमांक : 45
वय : 40 लिंग : महिला
छायाचित्र उपलब्ध

644 TWJ5667670
नाव : तबस्सुम संजय तडवी
वडिलांचे नाव: संजय तडवी
घर क्रमांक : 45
वय : 28 लिंग : महिला
छायाचित्र उपलब्ध

645 TWJ5667597
नाव : खूशी संजय तडवी
वडिलांचे नाव: संजय तडवी
घर क्रमांक : 45
वय : 24 लिंग : महिला
छायाचित्र उपलब्ध

646 TWJ5667605
नाव : तरन्नुम संजय तडवी
वडिलांचे नाव: संजय तडवी
घर क्रमांक : 45
वय : 25 लिंग : महिला
छायाचित्र उपलब्ध

647 TWJ5671664
नाव : मुजाहिद शाह हमीद शाह
वडिलांचे नाव: हमीद शाह बिस्मिल्लाह शाह
घर क्रमांक : सी/ओ ह्मीद शाह
वय : 23 लिंग : पुरुष
छायाचित्र उपलब्ध

648 TWJ5681333
नाव : मोमीन इमरान शमसुद्दीन शेख शमसुद्दीन
वडिलांचे नाव: शमसुद्दीन मोमीन
घर क्रमांक : ताहा नागर
वय : 20 लिंग : पुरुष
छायाचित्र उपलब्ध

649 TWJ5682208
नाव : मुस्कान शेख अरफात
पतीचे नाव: शेख अराफ़त शेख ज़ैनुद्दीन
घर क्रमांक : सी/ओ शेख अराफ़त शेख ज़ैनुद्दीन
वय : 23 लिंग : महिला
छायाचित्र उपलब्ध

650 TWJ5686951
नाव : शाहिन बी हमीद शाह
पतीचे नाव: हमीद शाह
घर क्रमांक : सी/ओ हमीद शाह
वय : 47 लिंग : महिला
छायाचित्र उपलब्ध

651 TWJ5687033
नाव : शबनम बानो हमीद शाह
वडिलांचे नाव: हमीद शाह
घर क्रमांक : सी/ओ हमीद शाह
वय : 25 लिंग : महिला
छायाचित्र उपलब्ध

652 TWJ5687108
नाव : हमीद शाह बिस्मिल्ला शाह
वडिलांचे नाव: बिस्मिल्ला शाह
घर क्रमांक : सी/ओ बिस्मिल्ला शाह
वय : 60 लिंग : पुरुष
छायाचित्र उपलब्ध

653 TWJ5689872
नाव : नाज़िया बी शेख जावेद
पतीचे नाव: शेख जावेद
घर क्रमांक : प्लॉट नं 9
वय : 36 लिंग : महिला
छायाचित्र उपलब्ध

654 TWJ5690979
नाव : तंजीला सहेर वसीम खान
वडिलांचे नाव: वसीम खान सलीम खान
घर क्रमांक : डी/ओ वसीम खान
वय : 20 लिंग : महिला
छायाचित्र उपलब्ध

655 TWJ5690995
नाव : महेरून्निसा बी सैय्यद अनीस
पतीचे नाव: सैय्यद अनीस
घर क्रमांक : सी/ओ सैय्यद अनीस
वय : 41 लिंग : महिला
छायाचित्र उपलब्ध

656 TWJ5693700
नाव : सय्यैद अरबाज़ सय्यैद शाकिर
वडिलांचे नाव: सय्यद शाकिर
घर क्रमांक : ताहा नगर
वय : 20 लिंग : पुरुष
छायाचित्र उपलब्ध

657 TWJ5693692
नाव : सैय्यद अवेश सैय्यद शाकिर
वडिलांचे नाव: सैय्यद शाकिर
घर क्रमांक : तहा नगर
वय : 23 लिंग : पुरुष
छायाचित्र उपलब्ध

658 TWJ5694211
नाव : सालेहा बी शेख इद्रीस
पतीचे नाव: शेख इद्रीस अब्दुल रऊफ
घर क्रमांक : 92
वय : 22 लिंग : महिला
छायाचित्र उपलब्ध

659 TWJ5694419
नाव : शेख अवैस मोहम्मद मसूद
वडिलांचे नाव: मोहम्मद मसूद
घर क्रमांक : गात नं 33 प्लॉट नं 2
वय : 23 लिंग : पुरुष
छायाचित्र उपलब्ध

660 TWJ5694781
नाव : रशीदा बी शेख अक़ील
पतीचे नाव: शेख अक़ील शेख वाहेद
घर क्रमांक : सी/ओ शेख अक़ील
वय : 28 लिंग : महिला
छायाचित्र उपलब्ध

661 TWJ5702394
नाव : खान माहज़बीन नाज़ मोहम्मद जुबेर
वडिलांचे नाव: मोहम्मद जुबेर खान
घर क्रमांक : 00
वय : 20 लिंग : महिला
छायाचित्र उपलब्ध

662 TWJ5702162
नाव : रेश्मा बी सैयद शोएब अली
पतीचे नाव: सैयद शोएब अली
घर क्रमांक : नियर बिलाल मस्जिद
वय : 27 लिंग : महिला
छायाचित्र उपलब्ध

663 TWJ5702311
नाव : फ़रहिन बी इसहाक़ अहमद शेख
पतीचे नाव: इसहाक़ अहमद शेख
घर क्रमांक : 32
वय : 25 लिंग : महिला
छायाचित्र उपलब्ध

664 TWJ5702717
नाव : ख़ालिदा बी शेख शरीफ
पतीचे नाव: शेख शरीफ
घर क्रमांक : सी/ओ शेख शरीफ
वय : 78 लिंग : महिला
छायाचित्र उपलब्ध

665 TWJ5702964
नाव : शबनम बी रफ़ीक खान
पतीचे नाव: रफ़ीक खान अमीन खान
घर क्रमांक : सी/ओ रफ़ीक खान अमीन खान
वय : 32 लिंग : महिला
छायाचित्र उपलब्ध

666 TWJ5705835
नाव : अनीसा शाहरुख खान
पतीचे नाव: शाहरुख खान साबीर खान
घर क्रमांक : सी/ओ शाहरुख खान साबीर खान
वय : 23 लिंग : महिला
छायाचित्र उपलब्ध

667 TWJ5705900
नाव : अशफाक युसूफ़खा तडवी
वडिलांचे नाव: युसूफ़खा तडवी
घर क्रमांक : सी/ओ युसूफ़खा तडवी
वय : 24 लिंग : पुरुष
छायाचित्र उपलब्ध

668 TWJ4671681
नाव : परवेज़ मुशर्रफ ज़हीर खाटिक
वडिलांचे नाव: ज़हीर खाटिक
घर क्रमांक : 1
वय : 27 लिंग : पुरुष
छायाचित्र उपलब्ध

669 TWJ5712674
नाव : शबनम बी शादाब पिंजारी
पतीचे नाव: पिंजारी शादाब शेख मोहम्मद
घर क्रमांक : 14/10/7
वय : 22 लिंग : महिला
छायाचित्र उपलब्ध

670 TWJ5713326
नाव : सायरा शरीफ तडवी
पतीचे नाव: शरीफ शब्बीर तडवी
घर क्रमांक : कळमोदा रोड
वय : 40 लिंग : महिला
छायाचित्र उपलब्ध

671 TWJ5713938
नाव : परवीन बी सैय्यद अलताफ़ रंगारी
पतीचे नाव: सैय्यद अलताफ़ रंगारी
घर क्रमांक : 00
वय : 37 लिंग : महिला
छायाचित्र उपलब्ध

672 TWJ5715651
नाव : शेख सत्तार शेख गफ़्फ़ार
वडिलांचे नाव: शेख गफ़्फ़ार
घर क्रमांक : 8
वय : 46 लिंग : पुरुष
छायाचित्र उपलब्ध

673 TWJ5716477
नाव : शेख आकिब शेख अक़ील मन्यार
वडिलांचे नाव: शेख अक़ील शेख अब्बास मन्यार
घर क्रमांक : नियर रूबी हॉस्पिटल
वय : 20 लिंग : पुरुष
छायाचित्र उपलब्ध

674 TWJ5717038
नाव : आबेदा बी हिफ़ाजत पिंजारी
पतीचे नाव: हिफ़ाजत पिंजारी
घर क्रमांक : सी/ओ हिफ़ाजत पिंजारी
वय : 55 लिंग : महिला
छायाचित्र उपलब्ध

675 TWJ5717020
नाव : तबस्सुम सुलतान पिंजारी
पतीचे नाव: सुलतान पिंजारी
घर क्रमांक : सी/ओ सुलतान पिंजारी
वय : 30 लिंग : महिला
छायाचित्र उपलब्ध

676 TWJ5717335
नाव : शरीना परवीन अख्तर अली
वडिलांचे नाव: अख्तर अली
घर क्रमांक : 65
वय : 20 लिंग : महिला
छायाचित्र उपलब्ध

677 TWJ5724893
नाव : शेख गुलामोद्दीन शेख रफ़ीउद्दीन
वडिलांचे नाव: शाख रफ़ीउद्दीन शेख कालु
घर क्रमांक : सी/ओ शेख रफ़ीउद्दीन शेख कालु
वय : 53 लिंग : पुरुष
छायाचित्र उपलब्ध

678 TWJ5724992
नाव : सैय्यद इरफान सैय्यद
वडिलांचे नाव: सैय्यद गफ्फार सैय्यद
घर क्रमांक : ताहा नागर
वय : 38 लिंग : पुरुष
छायाचित्र उपलब्ध

679 TWJ5726526
नाव : सुलतान हिफ़ाजत पिंजारी
वडिलांचे नाव: हिफ़ाजत पिंजारी
घर क्रमांक : सी/ओ हिफ़ाजत पिंजारी
वय : 34 लिंग : पुरुष
छायाचित्र उपलब्ध

680 TWJ5729165
नाव : आसमा अखलाक़ पिंजारी
पतीचे नाव: अखलाक़ अक़ील पिंजारी
घर क्रमांक : पती अखलाक़ अक़ील पिंजारी
वय : 20 लिंग : महिला
छायाचित्र उपलब्ध

681 TWJ5731161
नाव : रोज़मिन बी मोहम्मद साबीर
वडिलांचे नाव: मोहम्मद साबीर मोहम्मद हनीफ़
घर क्रमांक : सी/ओ मोहम्मद साबीर मोहम्मद हन
वय : 20 लिंग : महिला
छायाचित्र उपलब्ध

682 TWJ5731500
नाव : नमीरा ख़ातुन अज़हरुद्दीन
पतीचे नाव: अज़हरुद्दीन क़मरुद्दीन
घर क्रमांक : ताहा नगर
वय : 25 लिंग : महिला
छायाचित्र उपलब्ध

683 TWJ5731518
नाव : शेख जुनेद शेख उमर
वडिलांचे नाव: शेख उमर शेख अनवर
घर क्रमांक : सी/ओ शेख उमर शेख अनवर
वय : 23 लिंग : पुरुष
छायाचित्र उपलब्ध

684 URB8512899
नाव : सय्यद मोहम्मद नदीम क़मर अली सय्यद
वडिलांचे नाव: कमर अली सय्यद
घर क्रमांक : 38/08
वय : 39 लिंग : पुरुष
छायाचित्र उपलब्ध

685 URB8348245
नाव : आसिया नाज़ सय्यद
पतीचे नाव: मोहम्मद नदीम सय्यद
घर क्रमांक : 38/08
वय : 34 लिंग : महिला
छायाचित्र उपलब्ध

686 TWJ5735410
नाव : शेख राहिल शेख वसीम शेख
वडिलांचे नाव: शेख वसीम शेख सलीम
घर क्रमांक : फ्लॅट नं 31
वय : 20 लिंग : पुरुष
छायाचित्र उपलब्ध

687 TWJ5739016
नाव : अब्दुल रहीम शेख कलीम
वडिलांचे नाव: शेख कलीम शेख बिस्मिल्लाह
घर क्रमांक : 562
वय : 25 लिंग : पुरुष
छायाचित्र उपलब्ध

688 TWJ5742366
नाव : मुस्कान बी मोहम्मद ज़ाकिर
पतीचे नाव: मोहम्मद ज़ाकिर शेख भीकन
घर क्रमांक : सी/ओ मोहम्मद ज़ाकिर शेख भीकन
वय : 23 लिंग : महिला
छायाचित्र उपलब्ध

689 TWJ5747027
नाव : शबाना बी क़ुरेशी
पतीचे नाव: महबूब क़ुरेशी
घर क्रमांक : 400
वय : 37 लिंग : महिला
छायाचित्र उपलब्ध

690 TWJ5750500
नाव : माजिया बी महेबूब खान
पतीचे नाव: महेबूब खान
घर क्रमांक : सी/ओ महेबूब खान
वय : 24 लिंग : महिला
छायाचित्र उपलब्ध

691 TWJ5750567
नाव : शेख शाहीद शेख सैफ़ुद्दीन
वडिलांचे नाव: शेख सैफ़ुद्दीन शेख इमाम
घर क्रमांक : सी/ओ शेख सैफ़ुद्दीन शेख इमाम
वय : 21 लिंग : पुरुष
छायाचित्र उपलब्ध

692 TWJ5751326
नाव : अरबीना बी शेख इस्माईल
वडिलांचे नाव: शेख इस्माईल
घर क्रमांक : 123
वय : 20 लिंग : महिला
छायाचित्र उपलब्ध

693 TWJ5753314
नाव : मोहम्मद अवैस शेख नईम मोमीन
वडिलांचे नाव: शेख नईम शेख रहेमान मोमीन
घर क्रमांक : सी/ओ शेख नईम
वय : 20 लिंग : पुरुष
छायाचित्र उपलब्ध

694 TWJ5756630
नाव : मिसबाह कौसर शेख सुफ़ियान
पतीचे नाव: शेख सुफ़ियान शेख मुशताक़
घर क्रमांक : सी/ओ शेख सुफ़ियान शेख मुशताक़
वय : 22 लिंग : महिला
छायाचित्र उपलब्ध

695 TWJ5758966
नाव : उजमा बी कलीम खान मनियार
वडिलांचे नाव: कलीम इब्राहिम खान
घर क्रमांक : 00
वय : 20 लिंग : महिला
छायाचित्र उपलब्ध

696 TWJ5762141
नाव : रोनक बी शेख ज़ाकिर
पतीचे नाव: शेख ज़ाकिर शेख शब्बीर
घर क्रमांक : डबल्यू/ओ शेख ज़ाकिर शेख शब्बीर
वय : 21 लिंग : महिला
छायाचित्र उपलब्ध

697 TWJ5762869
नाव : शाहरुख खान फ़रूक़ खान
वडिलांचे नाव: फ़रूक़ खान इक़बाल खान
घर क्रमांक : सी/ओ फ़रूक़ खान इक़बाल खान
वय : 29 लिंग : पुरुष
छायाचित्र उपलब्ध

698 TWJ5763420
नाव : साएमा बी मोहम्मद ज़ैद पिंजारी
पतीचे नाव: मोहम्मद ज़ैद पिंजारी
घर क्रमांक : 101
वय : 21 लिंग : महिला
छायाचित्र उपलब्ध

699 TWJ5764519
नाव : आफरीन वसीम मोमीन
पतीचे नाव: मोमीन वसीम शेख अय्युब
घर क्रमांक : डबल्यू/ओ मोमीन वसीम शेख अय्यू
वय : 24 लिंग : महिला
छायाचित्र उपलब्ध

700 TWJ5770755
नाव : समरीन बानो अब्दुल अलीम मणियार
पतीचे नाव: अबूल अलीम शेख सलीम मणियार
घर क्रमांक : एस एस नं 3733
वय : 22 लिंग : महिला
छायाचित्र उपलब्ध

701 TWJ5772025
नाव : तसमिया बी शेख दानिश
पतीचे नाव: शेख दानिश
घर क्रमांक : नियर बिलाल मस्जिद जवळ
वय : 20 लिंग : महिला
छायाचित्र उपलब्ध

702 TWJ5772405
नाव : सलमान शेख सत्तार पिंजारी
वडिलांचे नाव: सत्तार पिंजारी
घर क्रमांक : सी/ओ सत्तार पिंजारी,
वय : 35 लिंग : पुरुष
छायाचित्र उपलब्ध

703 TWJ5776687
नाव : शाहेरीन शेख मोहम्मद अनस
पतीचे नाव: शेख मोहम्मद अनस
घर क्रमांक : 23
वय : 20 लिंग : महिला
छायाचित्र उपलब्ध

704 TWJ5776695
नाव : आसमा बी शेख शादाब
पतीचे नाव: शेख मोहम्मद शादाब
घर क्रमांक : 23
वय : 21 लिंग : महिला
छायाचित्र उपलब्ध

705 TWJ4092359
नाव : यास्मीन परवीन शेख अब्दुल ज़ाकिर
पतीचे नाव: अ जाकीर शेख
घर क्रमांक : 23
वय : 47 लिंग : महिला
छायाचित्र उपलब्ध

706 TWJ4710604
नाव : शेख मोहम्मद शादाब अब्दुल ज़ाकिर
वडिलांचे नाव: शेख अब्दुल ज़ाकिर
घर क्रमांक : 23
वय : 27 लिंग : पुरुष
छायाचित्र उपलब्ध

707 TWJ5779343
नाव : शाहीन बानो शेख इरफ़ान
पतीचे नाव: शेख इरफ़ान
घर क्रमांक : ,
वय : 33 लिंग : महिला
छायाचित्र उपलब्ध

708 TWJ5782362
नाव : रेहान नशीर तडवी
वडिलांचे नाव: नशीर रशीद तडवी
घर क्रमांक : सी/ओ नशीर तडवी
वय : 21 लिंग : पुरुष
छायाचित्र उपलब्ध

709 TWJ5782487
नाव : नईम जमाल तडवी
वडिलांचे नाव: जमाल फकिरा तडवी
घर क्रमांक : ताहा नगर
वय : 26 लिंग : पुरुष
छायाचित्र उपलब्ध

710 TWJ5783048
नाव : समरीन सैय्यद साक़ीब
पतीचे नाव: सैय्यद साक़ीब सैय्यद शब्बीर
घर क्रमांक : 29
वय : 20 लिंग : महिला
छायाचित्र उपलब्ध

711 TWJ5783147
नाव : मुस्कान बानो शेख दानिश
पतीचे नाव: शेख दानिश शेख मजिद
घर क्रमांक : डबल्यू/ओ शेख दानिश मजिद
वय : 22 लिंग : महिला
छायाचित्र उपलब्ध

712 TWJ5787189
नाव : नाज़िम खान मुस्तक़िम खान
वडिलांचे नाव: मुस्तक़िम खान
घर क्रमांक : सी/ओ मुस्तक़िम खान
वय : 34 लिंग : पुरुष
छायाचित्र उपलब्ध

713 TWJ5789540
नाव : नर्गिस बानो साजोद्दीन पिंजारी
पतीचे नाव: साजोद्दीन पिंजारी
घर क्रमांक : नियर मसजिद उमर
वय : 23 लिंग : महिला
छायाचित्र उपलब्ध

714 TWJ5792197
नाव : पिंजारी मुस्कान मोहम्मद रेहान
पतीचे नाव: मोहम्मद रेहान
घर क्रमांक : 83,84 40/2
वय : 23 लिंग : महिला
छायाचित्र उपलब्ध

715 TWJ5792460
नाव : शेख सलमान शेख रफ़ीक
वडिलांचे नाव: शेख रफ़ीक शेख रशीद
घर क्रमांक : मदीना मस्जिद जवळ
वय : 24 लिंग : पुरुष
छायाचित्र उपलब्ध

716 TWJ5428867
नाव : मोहम्मद तल्हा
वडिलांचे नाव: अब्दुल क़ादिर
घर क्रमांक : 00
वय : 22 लिंग : पुरुष
छायाचित्र उपलब्ध

717 MNH0430793
नाव : अफज़ल खान
वडिलांचे नाव: शब्बीर खान
घर क्रमांक : 25
वय : 53 लिंग : पुरुष
छायाचित्र उपलब्ध

718 TWJ5278676
नाव : खान नौमानुल हक़ अफज़ल खान
वडिलांचे नाव: अफज़ल खान
घर क्रमांक : 25
वय : 23 लिंग : पुरुष
छायाचित्र उपलब्ध

719 MNH1263094
नाव : मुसर्रत बानो
पतीचे नाव: अफज़ल खान
घर क्रमांक : 25
वय : 42 लिंग : महिला
छायाचित्र उपलब्ध

720 TWJ5794268
नाव : रमजान सकावत तडवी
वडिलांचे नाव: सकावत तडवी
घर क्रमांक : गट नं 25/2 प्लॉट नं 11
वय : 42 लिंग : पुरुष
छायाचित्र उपलब्ध

721 TWJ5794292
नाव : शबाना रमजान तडवी
पतीचे नाव: रमजान तडवी
घर क्रमांक : गट नं 25/2 प्लॉट नं 11
वय : 37 लिंग : महिला
छायाचित्र उपलब्ध

722 TWJ5794540
नाव : सुमय्या कौसर मोहम्मद नज़ीम
पतीचे नाव: मोहम्मद नज़ीम शेख सादिक
घर क्रमांक : 7
वय : 38 लिंग : महिला
छायाचित्र उपलब्ध

723 TWJ5794466
नाव : तहरीन बानो सैयद रेहान रंगरेज़
पतीचे नाव: सैयद रेहान रंगरेज़
घर क्रमांक : 804
वय : 25 लिंग : महिला
छायाचित्र उपलब्ध

724 TWJ5794482
नाव : बुशरा शेख आदिल पिंजारी
पतीचे नाव: शेख आदिल पिंजारी
घर क्रमांक : 45/5
वय : 22 लिंग : महिला
छायाचित्र उपलब्ध

725 TWJ5795448
नाव : शबाना बी शेख समीर
पतीचे नाव: शेख समीर
घर क्रमांक : ताहनअगार
वय : 31 लिंग : महिला
छायाचित्र उपलब्ध

726 TWJ5795042
नाव : सादिया बी
पतीचे नाव: दानिश शेख
घर क्रमांक : जी/ नं 3731
वय : 19 लिंग : महिला
छायाचित्र उपलब्ध

727 TWJ5796925
नाव : शेख शहीद शेख गुलाम
वडिलांचे नाव: शेख गुलाम
घर क्रमांक : नियर सुन्नी मस्जिद
वय : 23 लिंग : पुरुष
छायाचित्र उपलब्ध

728 TWJ5796958
नाव : शेख गुलाम शेख इस्माईल
वडिलांचे नाव: शेख इस्माईल
घर क्रमांक : तहानगर
वय : 50 लिंग : पुरुष
छायाचित्र उपलब्ध

729 TWJ5796966
नाव : आयशा बी शेख गुलाम
पतीचे नाव: शेख गुलाम
घर क्रमांक : तहानगर
वय : 41 लिंग : महिला
छायाचित्र उपलब्ध

730 TWJ5797345
नाव : शेख ख़ालिद शेख आबिद मोमीन
वडिलांचे नाव: शेख आबिद मोमीन
घर क्रमांक : 3543
वय : 26 लिंग : पुरुष
छायाचित्र उपलब्ध

731 TWJ5797337
नाव : मारीया तौफीक खान मन्यार
पतीचे नाव: तौफीक खान मन्यार
घर क्रमांक : 01
वय : 22 लिंग : महिला
छायाचित्र उपलब्ध

732 TWJ5797147
नाव : सानिया परवेज़ मुशर्रफ खाटिक
पतीचे नाव: परवेज़ मुशर्रफ खाटिक
घर क्रमांक : 39/1
वय : 23 लिंग : महिला
छायाचित्र उपलब्ध

733 TWJ5797154
नाव : टिना शहबाज़ खाटिक
पतीचे नाव: शहबाज़ खाटिक
घर क्रमांक : 39/1
वय : 25 लिंग : महिला
छायाचित्र उपलब्ध

734 TWJ5797162
नाव : शेख ज़ाकिर शेख आबिद मोमीन
वडिलांचे नाव: शेख आबिद मोमीन
घर क्रमांक : 3543
वय : 26 लिंग : पुरुष
छायाचित्र उपलब्ध

735 TWJ5797170
नाव : नर्गिस बानो शेख आबिद मोमीन
वडिलांचे नाव: शेख आबिद मोमीन
घर क्रमांक : 3543
वय : 23 लिंग : महिला
छायाचित्र उपलब्ध

736 TWJ5541479
नाव : हफ्सा फ़ातेमा
वडिलांचे नाव: अफज़ल खान
घर क्रमांक : गात नं 38 प्लॉट 25
वय : 21 लिंग : महिला
छायाचित्र उपलब्ध

737 TWJ4287322
नाव : शेख फ़ज़लुर
वडिलांचे नाव: अब्दुल रहीम अब्दुल वहेड शेख
घर क्रमांक : प्लॉट नं 21/22
वय : 30 लिंग : पुरुष
छायाचित्र उपलब्ध

738 TWJ5290556
नाव : अलफियानाज शेख
पतीचे नाव: फ़ज़लुर रहमान शेख
घर क्रमांक : गट नं 38 प्लॉट21/22
वय : 26 लिंग : महिला
छायाचित्र उपलब्ध

739 TWJ5278031
नाव : तौफ़ीक़ खान
वडिलांचे नाव: नासिर खान
घर क्रमांक : 00
वय : 24 लिंग : पुरुष
छायाचित्र उपलब्ध

740 MNH1261692
नाव : अब्दुल रहीम
वडिलांचे नाव: अ वाहेद
घर क्रमांक : गात नं 38 प्लॉट नं 21
वय : 54 लिंग : पुरुष
छायाचित्र उपलब्ध

741 TWJ4091831
नाव : शेख वसीम
वडिलांचे नाव: अब्दुल वहाब अब्दुल नबी
घर क्रमांक : 00
वय : 42 लिंग : पुरुष
छायाचित्र उपलब्ध

742 TWJ4091849
नाव : फहीमा तबस्सुम
पतीचे नाव: शेख वसीम अब्दुल वाहब
घर क्रमांक : 00
वय : 41 लिंग : महिला
छायाचित्र उपलब्ध

743 TWJ4091799
नाव : अब्दुल वहाब
वडिलांचे नाव: अब्दुलनबी शेख
घर क्रमांक : 0
वय : 72 लिंग : पुरुष
छायाचित्र उपलब्ध

744 TWJ4091781
नाव : आयशा बी
पतीचे नाव: अब्दुलवहाब शेख
घर क्रमांक : 0
वय : 63 लिंग : महिला
छायाचित्र उपलब्ध

745 TWJ4222204
नाव : शेख मुजीबुर रहमान अब्दुल रहीम
वडिलांचे नाव: अब्दुल रहीम अब्दुल वाहेद शेख
घर क्रमांक : 38/21 ताहा नगर
वय : 32 लिंग : पुरुष
छायाचित्र उपलब्ध

746 TWJ5288048
नाव : उमामा फ़ीरदौस
पतीचे नाव: मुजीबुर रहमान शेख
घर क्रमांक : गात नं38 प्लॉट नं 21
वय : 25 लिंग : महिला
छायाचित्र उपलब्ध

747 TWJ5806880
नाव : शबाना बी मोहम्मद इक़बाल
पतीचे नाव: मोहम्मद इक़बाल शेख हुसैन
घर क्रमांक : तहा
वय : 58 लिंग : महिला
छायाचित्र उपलब्ध

748 MNH1286210
नाव : शाहीन बी
वडिलांचे नाव: शेख अब्दुल क़ादिर
घर क्रमांक : गात नं 28 प्लॉट नं 15
वय : 49 लिंग : महिला
छायाचित्र उपलब्ध

749 MNH1286178
नाव : शेख अब्दुल
इतर: शेख अब्दुल गनी अब्दुल रहेमान
घर क्रमांक : गट नं 28 प्लॉट नं 15
वय : 51 लिंग : पुरुष
छायाचित्र उपलब्ध

750 MNH2055317
नाव : नईमोद्दीन शेख
वडिलांचे नाव: रहिमोद्दीन
घर क्रमांक : गट नं 38 प्लॉट नं 25
वय : 38 लिंग : पुरुष
छायाचित्र उपलब्ध

751 TWJ1670868

नाव : शहनाज़ बी
पतीचे नाव: शेख राहिमुद्दिन
घर क्रमांक : गट नं 38 प्लॉट नं 25
वय : 59 लिंग : महिला

छायाचित्र उपलब्ध

752 TWJ0654815

नाव : रहीम उद्दीन
वडिलांचे नाव: शेख अल्लाउद्दीन
घर क्रमांक : गात नं 38 प्लॉट नं 25
वय : 68 लिंग : पुरुष

छायाचित्र उपलब्ध

753 MNH0430785

नाव : शब्बीर खान
वडिलांचे नाव: ताहेरखान
घर क्रमांक : गात नं 38 प्लॉट नं 25
वय : 81 लिंग : पुरुष

छायाचित्र उपलब्ध

754 TWJ5405790

नाव : शमीम बानो
पतीचे नाव: शब्बीर खान ताहेर खान
घर क्रमांक : गट नं 38 प्लॉट नं 25
वय : 66 लिंग : महिला

छायाचित्र उपलब्ध

755 TWJ5809793

नाव : विद्या विष्णू लोधी
वडिलांचे नाव: विष्णू लोधी
घर क्रमांक : 256
वय : 27 लिंग : महिला

छायाचित्र उपलब्ध

756 TWJ5818281

नाव : तहेरीमा बी शेख सद्दाम
पतीचे नाव: शेख सद्दाम शेख शमशेर
घर क्रमांक : ताहा नागर नियर अल-उमर हॉस्प
वय : 31 लिंग : महिला

छायाचित्र उपलब्ध

757 TWJ2817161

नाव : आसमीन बी जाकीर
पतीचे नाव: जाकीर शेख
घर क्रमांक :
वय : 46 लिंग : महिला

छायाचित्र उपलब्ध

758 TWJ5065214

नाव : मालती दिपक गुजराथी
पतीचे नाव: दिपक गुजराथी
घर क्रमांक : 396
वय : 62 लिंग : महिला

छायाचित्र उपलब्ध

759 TWJ5065230

नाव : रोहीत बन्सीलाल गुजराथी
वडिलांचे नाव: बन्सीलाल गुजराथी
घर क्रमांक : 396
वय : 58 लिंग : पुरुष

छायाचित्र उपलब्ध

760 TWJ5065248

नाव : रिता रोहीत गुजराथी
पतीचे नाव: रोहीत गुजराथी
घर क्रमांक : 396
वय : 53 लिंग : महिला

छायाचित्र उपलब्ध

761 MNH1259712

नाव : केवन डनेनजय गुजरथे
वडिलांचे नाव: डनेनजय गुजरथे
घर क्रमांक : 399
वय : 42 लिंग : पुरुष

छायाचित्र उपलब्ध

762 MNH1259662

नाव : चररज डेपक गुजरथे
वडिलांचे नाव: डेपक गुजरथे
घर क्रमांक : 399
वय : 42 लिंग : पुरुष

छायाचित्र उपलब्ध

763 TWJ5425749

नाव : साक्षी रोहित गुजराथी
वडिलांचे नाव: रोहित बन्सीलाल गुजराथी
घर क्रमांक : 395/96, भाग्यवंती निवास
वय : 27 लिंग : महिला

छायाचित्र उपलब्ध

764 TWJ4087912

नाव : प्रियांका चिराग गुजराथी
पतीचे नाव: चिराग गुजराथी
घर क्रमांक : ३९५-९६
वय : 41 लिंग : महिला

छायाचित्र उपलब्ध

765 TWJ3188620
नाव : यूनुस तडवी
वडिलांचे नाव: बाबु तडवी
घर क्रमांक :
वय : 40 लिंग : पुरुष
छायाचित्र उपलब्ध

766 TWJ5225818
नाव : सुनील शिंदे
वडिलांचे नाव: शंकर शिंदे
घर क्रमांक : रोनक नगर
वय : 25 लिंग : पुरुष
छायाचित्र उपलब्ध

767 TWJ4284956
नाव : राजेश शंकर शिंदे
वडिलांचे नाव: शंकर शिंदे
घर क्रमांक : ७४
वय : 30 लिंग : पुरुष
छायाचित्र उपलब्ध

768 TWJ4087938
नाव : आकाश भागवत कोळी
वडिलांचे नाव: भागवत कोळी
घर क्रमांक : ३६०५/२
वय : 31 लिंग : पुरुष
छायाचित्र उपलब्ध

769 TWJ4678686
नाव : करण प्रवीण महाजन
वडिलांचे नाव: प्रवीण सीताराम महाजन
घर क्रमांक : 3329/3875
वय : 28 लिंग : पुरुष
छायाचित्र उपलब्ध

770 TWJ3188497
नाव : अलताफ़ हुसैन
वडिलांचे नाव: महमूद अयाज़
घर क्रमांक :
वय : 44 लिंग : पुरुष
छायाचित्र उपलब्ध

771 TWJ4088142
नाव : शेख जावीद शेख कालु
वडिलांचे नाव: कालू शेख
घर क्रमांक : 74
वय : 37 लिंग : पुरुष
छायाचित्र उपलब्ध

772 TWJ1600972
नाव : मुज़म्मिल खान
वडिलांचे नाव: महेबूब खान क़ुरैशि
घर क्रमांक :
वय : 37 लिंग : पुरुष
छायाचित्र उपलब्ध

773 TWJ4393617
नाव : सय्यद फ़ैज़ान अहमद ख़लील अहमद
वडिलांचे नाव: अहमद खलील अहमद
घर क्रमांक : ७
वय : 29 लिंग : पुरुष
छायाचित्र उपलब्ध

774 TWJ1658848
नाव : गुलनाज मो साजीद शेख
पतीचे नाव: मो साजीद शेख
घर क्रमांक :
वय : 38 लिंग : महिला
छायाचित्र उपलब्ध

775 TWJ1600980
नाव : फारुख खान मेहबुब खान शेख
वडिलांचे नाव: मेहबुब खान शेख
घर क्रमांक :
वय : 37 लिंग : पुरुष
छायाचित्र उपलब्ध

776 TWJ1206366
नाव : शेख अशफ़ाक़ अहमद अब्दुल नबी
वडिलांचे नाव: अब्दुल नबी शेख
घर क्रमांक :
वय : 38 लिंग : पुरुष
छायाचित्र उपलब्ध

777 TWJ3030038
नाव : नईम रऊफ शेख
वडिलांचे नाव: रऊफ शेख
घर क्रमांक :
वय : 35 लिंग : पुरुष
छायाचित्र उपलब्ध

778 TWJ4393666
नाव : आदिल अतहर शेख
वडिलांचे नाव: अरशद शेख
घर क्रमांक : ३२
वय : 29 लिंग : पुरुष
छायाचित्र उपलब्ध

779 TWJ3188547
नाव : नर्गिस अर्शदुल्ला शेख
पतीचे नाव: अर्शदुल्ला शेख
घर क्रमांक :
वय : 36 लिंग : महिला
छायाचित्र उपलब्ध

780 TWJ3188513
नाव : शेख याक़ूब शेख रहीम
वडिलांचे नाव: शेख रहीम शेख रहेमान
घर क्रमांक :
वय : 39 लिंग : पुरुष
छायाचित्र उपलब्ध

781 TWJ4393641
नाव : मुबारक रमजान तडवी
वडिलांचे नाव: रमजान तडवी
घर क्रमांक : ३२
वय : 42 लिंग : पुरुष
छायाचित्र उपलब्ध

782 TWJ3188422
नाव : शबाना रमज़ान तडवी
पतीचे नाव: रमज़ान ताडवी
घर क्रमांक :
वय : 35 लिंग : महिला
छायाचित्र उपलब्ध

783 TWJ3188430
नाव : रुखसाना फरीद तडवी
वडिलांचे नाव: रशीद तडवी
घर क्रमांक : 00
वय : 34 लिंग : महिला
छायाचित्र उपलब्ध

784 TWJ4393658
नाव : इरफान फत्तू तडवी
वडिलांचे नाव: फत्तू तडवी
घर क्रमांक : ३२
वय : 33 लिंग : पुरुष
छायाचित्र उपलब्ध

785 TWJ1600998
नाव : वसीम मेहबुब तडवी
वडिलांचे नाव: मेहबुब तडवी
घर क्रमांक :
वय : 36 लिंग : पुरुष
छायाचित्र उपलब्ध

786 TWJ1208800
नाव : रशीद रहेमान तडवी
वडिलांचे नाव: रहेमान तडवी
घर क्रमांक :
वय : 36 लिंग : पुरुष
छायाचित्र उपलब्ध

787 TWJ1206168
नाव : जावेद ईस्माईल तडवी
वडिलांचे नाव: ईस्माईल तडवी
घर क्रमांक :
वय : 36 लिंग : पुरुष
छायाचित्र उपलब्ध

788 TWJ1206291
नाव : सरीफा इरफान तडवी
पतीचे नाव: इरफान तडवी
घर क्रमांक :
वय : 35 लिंग : महिला
छायाचित्र उपलब्ध

789 TWJ1206481
नाव : तसलीम सलीम तडवी
वडिलांचे नाव: सलीम तडवी
घर क्रमांक :
वय : 35 लिंग : पुरुष
छायाचित्र उपलब्ध

790 TWJ3188406
नाव : इमरान खान युनूस खान
वडिलांचे नाव: यूनुस खान हबीब खान
घर क्रमांक :
वय : 34 लिंग : पुरुष
छायाचित्र उपलब्ध

791 TWJ4677977
नाव : मोहनदास बुलचंद मंगतानी
वडिलांचे नाव: बुलचंद मंगतानी
घर क्रमांक : -
वय : 83 लिंग : पुरुष
छायाचित्र उपलब्ध

792 TWJ4678744
नाव : पुंडलिक शंकर गुजर
वडिलांचे नाव: शंकर गुजर
घर क्रमांक : -
वय : 77 लिंग : पुरुष
छायाचित्र उपलब्ध

793 TWJ4678736
नाव : रुंदना प्रदीप गुजर
पतीचे नाव: प्रदीप गुजर
घर क्रमांक : -
वय : 46 लिंग : महिला
छायाचित्र उपलब्ध

794 TWJ4678751
नाव : सुषमा प्रदीप गुजर
वडिलांचे नाव: प्रदीप गुजर
घर क्रमांक : -
वय : 26 लिंग : महिला
छायाचित्र उपलब्ध

795 TWJ4681151
नाव : प्रियंका कुमार होले
पतीचे नाव: कुमार होले
घर क्रमांक : -
वय : 26 लिंग : महिला
छायाचित्र उपलब्ध

796 TWJ4711222
नाव : धनश्री गिरीश होले
वडिलांचे नाव: गिरीश होले
घर क्रमांक : -
वय : 25 लिंग : महिला
छायाचित्र उपलब्ध

797 TWJ5470810
नाव : शेख इक़बाल शेख निज़ाम
वडिलांचे नाव: शेख निज़ाम
घर क्रमांक : 00
वय : 57 लिंग : पुरुष
छायाचित्र उपलब्ध

798 TWJ5378740
नाव : शेख शोएब
वडिलांचे नाव: शेख जब्बार
घर क्रमांक : 00
वय : 22 लिंग : पुरुष
छायाचित्र उपलब्ध

799 TWJ5322425
नाव : मोहम्मद उसैद शेख फ़याज़
वडिलांचे नाव: शेख फ़याज़
घर क्रमांक : 000
वय : 24 लिंग : पुरुष
छायाचित्र उपलब्ध

800 TWJ5430442
नाव : भाविका धनराज राणे
वडिलांचे नाव: धनराज राणे
घर क्रमांक : डी/ओ धनराज राणे
वय : 22 लिंग : महिला
छायाचित्र उपलब्ध

801 TWJ5437777
नाव : हसीना सोनवणे सोनवणे
पतीचे नाव: धनराज सोनवणे सोनवणे
घर क्रमांक : फैझपूर
वय : 35 लिंग : महिला
छायाचित्र उपलब्ध

802 TWJ5391156
नाव : मुमताज़
पतीचे नाव: ज़ोहेब तडवी
घर क्रमांक : तडवी
वय : 34 लिंग : महिला
छायाचित्र उपलब्ध

803 TWJ5400312
नाव : नज़राना बी शेख नईम
पतीचे नाव: शेख नईम
घर क्रमांक : तहा
वय : 30 लिंग : महिला
छायाचित्र उपलब्ध

804 TWJ4685533
नाव : मोहम्मद माज़ सय्यद
वडिलांचे नाव: अनीस अहेमद सय्यद
घर क्रमांक : झौपदी ताह्रानगर
वय : 30 लिंग : पुरुष
छायाचित्र उपलब्ध

805 TWJ1658624
नाव : रुकसाना तडवी
पतीचे नाव: अमीन अल्लाउद्दीन तडवी
घर क्रमांक : झोपडी
वय : 37 लिंग : महिला
छायाचित्र उपलब्ध

806 TWJ5209564
नाव : उम्मुल फ़रहा
वडिलांचे नाव: शेख ख़ालिद
घर क्रमांक : 4
वय : 25 लिंग : महिला
छायाचित्र उपलब्ध

807 TWJ4511424
नाव : शेख राईस पालक पिंजारी
वडिलांचे नाव: अंजुम आरा बी पिंजारी
घर क्रमांक : 10
वय : 28 लिंग : पुरुष
छायाचित्र उपलब्ध

808 TWJ1658657
नाव : सुमैया बी खाटीक
वडिलांचे नाव: बी खाटीक
घर क्रमांक : 16
वय : 35 लिंग : महिला
छायाचित्र उपलब्ध

809 TWJ1206382
नाव : शेख वसीम शेख सलीम खाटीक
वडिलांचे नाव: खाटील
घर क्रमांक : 1/6
वय : 36 लिंग : पुरुष
छायाचित्र उपलब्ध

810 TWJ4695961
नाव : मोमीन शेख
वडिलांचे नाव: शेख सलीम
घर क्रमांक : 20
वय : 30 लिंग : पुरुष
छायाचित्र उपलब्ध

811 TWJ4679007
नाव : लीलाधर मुरलीधर राणे
वडिलांचे नाव: मुरलीधर राणे
घर क्रमांक : 22
वय : 68 लिंग : पुरुष
छायाचित्र उपलब्ध

812 TWJ5209663
नाव : शब्बीर तडवी
वडिलांचे नाव: हैदर तडवी
घर क्रमांक : 22
वय : 24 लिंग : पुरुष
छायाचित्र उपलब्ध

813 TWJ5212733
नाव : शाहीद खाटीक
वडिलांचे नाव: फारुख खाटीक
घर क्रमांक : 23
वय : 24 लिंग : पुरुष
छायाचित्र उपलब्ध

814 TWJ4695169
नाव : सना कौसर
पतीचे नाव: शाकिर हुसेन
घर क्रमांक : 32
वय : 30 लिंग : महिला
छायाचित्र उपलब्ध

815 TWJ4695185
नाव : जुनैद जाकीर खाटिक
वडिलांचे नाव: जाकीर खाटिक
घर क्रमांक : 32
वय : 27 लिंग : पुरुष
छायाचित्र उपलब्ध

816 MNH1056860
नाव : जैनदीन नजमोदीन मोमीन
इतर: नजमोदीन मोमीन
घर क्रमांक : 32
वय : 53 लिंग : पुरुष
छायाचित्र उपलब्ध

817 TWJ3188455
नाव : शेख इरफान
वडिलांचे नाव: शेख अमान
घर क्रमांक : ३३
वय : 34 लिंग : पुरुष
छायाचित्र उपलब्ध

818 TWJ4087987
नाव : शेख मोहम्मद दानिश मोहम्मद हारून
वडिलांचे नाव: मोहम्मद हरून शेख
घर क्रमांक : 11/01
वय : 31 लिंग : पुरुष
छायाचित्र उपलब्ध

819 TWJ5283759
नाव : फ़िरोज़ा बी शेख
पतीचे नाव: महेमूद शेख
घर क्रमांक : 48
वय : 53 लिंग : महिला
छायाचित्र उपलब्ध

820 TWJ5254537
नाव : मरियम बी शेख अक़ील
वडिलांचे नाव: कलीम शेख
घर क्रमांक : 60 पठाण वाडी
वय : 24 लिंग : महिला
छायाचित्र उपलब्ध

821 MNH1054410
नाव : मिनाज जैनोद्दीन मोमीन
वडिलांचे नाव: जैनोद्दीन मोमीन
घर क्रमांक : 215
वय : 45 लिंग : महिला
छायाचित्र उपलब्ध

822 TWJ0379401
नाव : शेख अकबर शेख गुलाम रसूल
वडिलांचे नाव: शेख गुलाम रसूल अब्दुल करीम
घर क्रमांक : 315
वय : 68 लिंग : पुरुष
छायाचित्र उपलब्ध

823 TWJ4239026
नाव : इरम सलीम पिंजारी
पतीचे नाव: सलीम पिंजारी
घर क्रमांक : 315
वय : 37 लिंग : महिला
छायाचित्र उपलब्ध

824 TWJ5266952
नाव : यशवंत शिंदे
वडिलांचे नाव: अण्णाराव शिंदे
घर क्रमांक : 326
वय : 26 लिंग : पुरुष
छायाचित्र उपलब्ध

825 TWJ5435672
नाव : अनिता मेढे
पतीचे नाव: रितेश मेढे
घर क्रमांक : 333
वय : 27 लिंग : महिला
छायाचित्र उपलब्ध

826 TWJ4088191
नाव : परवीन बी अख्तर अली
वडिलांचे नाव: अख्तर अली
घर क्रमांक : ३७३
वय : 43 लिंग : महिला
छायाचित्र उपलब्ध

827 TWJ4088159
नाव : शहादत बी अख्तर अली
वडिलांचे नाव: अख्तर अली युसूफ अली
घर क्रमांक : ३७३
वय : 33 लिंग : महिला
छायाचित्र उपलब्ध

828 TWJ4088167
नाव : शाहीनबी गाणी शेख
वडिलांचे नाव: गाणी शेख
घर क्रमांक : ३७३
वय : 32 लिंग : महिला
छायाचित्र उपलब्ध

829 TWJ4678520
नाव : सालेहा नाज़ शेख
पतीचे नाव: नईमोद्दीन शेख
घर क्रमांक : 427
वय : 30 लिंग : महिला
छायाचित्र उपलब्ध

830 TWJ4087979
नाव : नदीम रमज़ान पिंजारी
वडिलांचे नाव: रमजान पिंजारी
घर क्रमांक : ४५/१
वय : 32 लिंग : पुरुष
छायाचित्र उपलब्ध

831 TWJ4607552
नाव : यास्मीन बी सैयद उमर अली
पतीचे नाव: उमर अली
घर क्रमांक : 451
वय : 36 लिंग : महिला
छायाचित्र उपलब्ध

832 TWJ5254461
नाव : ज़की अनवार अशफ़ाक़ अहमद
वडिलांचे नाव: अशफ़ाक़ अहमद
घर क्रमांक : 451
वय : 25 लिंग : पुरुष
छायाचित्र उपलब्ध

833 TWJ4088100
नाव : हीना तबस्सुम शेख ऐनुद्दीन
वडिलांचे नाव: यैनोद्दिन शेख
घर क्रमांक : ४५१
वय : 27 लिंग : महिला
छायाचित्र उपलब्ध

834 TWJ4088092
नाव : गुलनाजबी अब्दुलजमाल शेख
पतीचे नाव: अब्दुलजमाल शेख
घर क्रमांक : ४५१
वय : 33 लिंग : महिला
छायाचित्र उपलब्ध

835 TWJ4087961
नाव : शेख मोहम्मद शोएब मोहम्मद हारून
वडिलांचे नाव: मोहम्मदहारून शेख
घर क्रमांक : 11/01
वय : 33 लिंग : पुरुष
छायाचित्र उपलब्ध

836 TWJ4088035
नाव : गुलनाजजहा जाकीर शेख
पतीचे नाव: जाकीर शेख
घर क्रमांक : ४५१
वय : 30 लिंग : महिला
छायाचित्र उपलब्ध

837 TWJ4088233
नाव : अरिफा जावेद तडवी
पतीचे नाव: जावेद तडवी
घर क्रमांक : ४५१
वय : 34 लिंग : महिला
छायाचित्र उपलब्ध

838 TWJ4088043
नाव : शेख एजाज़ अहमद शेख ज़ाकिर
वडिलांचे नाव: जाकीर शेख
घर क्रमांक : 458
वय : 32 लिंग : पुरुष
छायाचित्र उपलब्ध

839 TWJ4763397
नाव : शेख मोहम्मद इलियास मोहम्मद आबिद
वडिलांचे नाव: मोहम्मद आबिद मोहम्मद हुसैन
घर क्रमांक : 518
वय : 51 लिंग : पुरुष
छायाचित्र उपलब्ध

840 TWJ4088050
नाव : फिरदौस जहा ऐजाज़ खान
वडिलांचे नाव: जाकीर शेख
घर क्रमांक : ५५८
वय : 35 लिंग : महिला
छायाचित्र उपलब्ध

841 MJX1914738
नाव : ज़ाहेदा बी रियाज़ुद्दीन
पतीचे नाव: रियाज़ुद्दीन शेख सिराज
घर क्रमांक : 565
वय : 69 लिंग : महिला
छायाचित्र उपलब्ध

842 MJX1926674
नाव : शेख अयाज़ुद्दीन रियाज़ुद्दीन
वडिलांचे नाव: रियाज़ुद्दीन शेख सिराज
घर क्रमांक : 565
वय : 49 लिंग : पुरुष
छायाचित्र उपलब्ध

843 MJX1912997
नाव : नजमोद्दीन रियाज़ोद्दीन
वडिलांचे नाव: रियाजोद्दीन
घर क्रमांक : 565
वय : 40 लिंग : पुरुष
छायाचित्र उपलब्ध

844 TWJ4196168
नाव : मयूर राजेंद्रकुमार शेंद्रे
वडिलांचे नाव: राजेंद्रकुमार शेंद्रे
घर क्रमांक : 666
वय : 30 लिंग : पुरुष
छायाचित्र उपलब्ध

845 TWJ4324430
नाव : परवेज खान
वडिलांचे नाव: युनुस खान
घर क्रमांक : 769
वय : 29 लिंग : पुरुष
छायाचित्र उपलब्ध

846 TWJ4088134
नाव : मो.शफिक युसुफ पिंजारी
वडिलांचे नाव: युसुफ पिंजारी
घर क्रमांक : १०/१७
वय : 37 लिंग : पुरुष
छायाचित्र उपलब्ध

847 MJX1913425
नाव : अज़हरुद्दीन रियाज़ुद्दीन
वडिलांचे नाव: रियाज़ुद्दीन सिराज शेख
घर क्रमांक : 1/565
वय : 38 लिंग : पुरुष
छायाचित्र उपलब्ध

848 MJX1913276
नाव : गजला परवीन शेख अयाजूद्दीन
पतीचे नाव: शेख अयाजुद्दीन
घर क्रमांक : मिल्लत नगर
वय : 39 लिंग : महिला
छायाचित्र उपलब्ध

849 TWJ4695276
नाव : नीता मिलिंद कोळी
पतीचे नाव: मिलिंद कोळी
घर क्रमांक : 1987
वय : 39 लिंग : महिला
छायाचित्र उपलब्ध

850 TWJ5235270
नाव : डीगंबर चौधरी
वडिलांचे नाव: सुधाकर चौधरी
घर क्रमांक : CS 2859
वय : 24 लिंग : पुरुष
छायाचित्र उपलब्ध

851 TWJ4681292
नाव : अब्दुल्ला अनवर तडवी
वडिलांचे नाव: अनवर तडवी
घर क्रमांक : 3486
वय : 26 लिंग : पुरुष
छायाचित्र उपलब्ध

852 TWJ3188448
नाव : पाकिजा अय्यूब तडवी
पतीचे नाव: अय्यूब तडवी
घर क्रमांक : ३५०४
वय : 41 लिंग : महिला
छायाचित्र उपलब्ध

853 TWJ3188562
नाव : कलीम अय्यूब खाटिक
वडिलांचे नाव: अय्यूब खाटिक
घर क्रमांक : ३५५८
वय : 38 लिंग : पुरुष
छायाचित्र उपलब्ध

854 TWJ3188570
नाव : वसीम अयूब खतीक
वडिलांचे नाव: अयूब गुलाब खतीक
घर क्रमांक : ३५५८
वय : 35 लिंग : पुरुष
छायाचित्र उपलब्ध

855 TWJ4088209
नाव : हीनाकौसर कलीम खाटिक
पतीचे नाव: कलीम खाटिक
घर क्रमांक : ३५५८
वय : 34 लिंग : महिला
छायाचित्र उपलब्ध

856 TWJ3188588
नाव : नाझीम बानो नाईम शेख
पतीचे नाव: नाईम खाटिक
घर क्रमांक : ३५५८
वय : 40 लिंग : महिला
छायाचित्र उपलब्ध

857 TWJ4088217
नाव : आस्माबी अलताफ शेख
पतीचे नाव: अलताफ शेख
घर क्रमांक : ३५६०
वय : 34 लिंग : महिला
छायाचित्र उपलब्ध

858 TWJ4519005
नाव : सैनाज बिस्मीला तडवी
पतीचे नाव: बिस्मीला तडवी
घर क्रमांक : 3568
वय : 31 लिंग : महिला
छायाचित्र उपलब्ध

859 TWJ4324422
नाव : क़ुरेशी शेख आरिफ़ शेख अय्यूब
वडिलांचे नाव: शेख अय्युब
घर क्रमांक : 00
वय : 33 लिंग : पुरुष
छायाचित्र उपलब्ध

860 TWJ4088175
नाव : मोहसिम कालू शेख
वडिलांचे नाव: कालू शेख
घर क्रमांक : ३५७३
वय : 31 लिंग : पुरुष
छायाचित्र उपलब्ध

861 TWJ4695250
नाव : अंजुम बी शेख
पतीचे नाव: फिरोज़ शेख
घर क्रमांक : 3573
वय : 32 लिंग : महिला
छायाचित्र उपलब्ध

862 TWJ4262127
नाव : इदरीस खान युनूस खान
वडिलांचे नाव: युनुस खान
घर क्रमांक : 3583
वय : 32 लिंग : पुरुष
छायाचित्र उपलब्ध

863 TWJ3188539
नाव : वासिम अरमान तडवी
वडिलांचे नाव: अरमान तडवी
घर क्रमांक : ३५९०
वय : 33 लिंग : पुरुष
छायाचित्र उपलब्ध

864 TWJ3188521
नाव : मोहसीन अरमान तडवी
वडिलांचे नाव: अरमान तडवी
घर क्रमांक : ३५९०
वय : 36 लिंग : पुरुष
छायाचित्र उपलब्ध

865 TWJ3188612
नाव : नजम बाबू तडवी
वडिलांचे नाव: बाबू तडवी
घर क्रमांक : ३५९२
वय : 36 लिंग : पुरुष
छायाचित्र उपलब्ध

866 TWJ3188604
नाव : हीना तडवी
पतीचे नाव: यूनुस तडवी
घर क्रमांक : ३५९२
वय : 34 लिंग : महिला
छायाचित्र उपलब्ध

867 TWJ4324448
नाव : मुबीना बी शेख
पतीचे नाव: लियाकत कुरेशी
घर क्रमांक : 3603
वय : 38 लिंग : महिला
छायाचित्र उपलब्ध

868 TWJ4088084
नाव : शहनाजबी वासिम पिंजारी
पतीचे नाव: वासिम पिंजारी
घर क्रमांक : ३६२०
वय : 33 लिंग : महिला
छायाचित्र उपलब्ध

869 TWJ4711503
नाव : सदफ़ फ़ीरदौस शेख युसूफ
वडिलांचे नाव: शेख युसूफ
घर क्रमांक : 657/6
वय : 27 लिंग : महिला
छायाचित्र उपलब्ध

870 TWJ5307731
नाव : पुर्वा भंगाळे
वडिलांचे नाव: संजय भंगाळे
घर क्रमांक : 1167-3
वय : 25 लिंग : महिला
छायाचित्र उपलब्ध

871 TWJ4196192
नाव : सरफराज सायबू तडवी
वडिलांचे नाव: सायबू तडवी
घर क्रमांक : २६०२-१
वय : 36 लिंग : पुरुष
छायाचित्र उपलब्ध

872 TWJ1206176
नाव : बबीता असलम तडवी
पतीचे नाव: असलम तडवी
घर क्रमांक : 3499/2
वय : 35 लिंग : महिला
छायाचित्र उपलब्ध

873 TWJ1206192
नाव : अकिल तडवी
वडिलांचे नाव: सलिम तडवी
घर क्रमांक : 3556/4
वय : 38 लिंग : पुरुष
छायाचित्र उपलब्ध

874 TWJ4196184
नाव : ताबीश अहमद शेख हारून खाटीक
वडिलांचे नाव: शेख हारून खाटीक
घर क्रमांक : खाटीक
वय : 31 लिंग : पुरुष
छायाचित्र उपलब्ध

875 TWJ4088183
नाव : कांचन रोहित गुजराथी
वडिलांचे नाव: रोहित गुजराथी
घर क्रमांक : ३९५-९६
वय : 33 लिंग : महिला
छायाचित्र उपलब्ध

876 TWJ3188471
नाव : रियाज़ अहमद मोहम्मद अयाज़
वडिलांचे नाव: मोहम्मद अयाज़
घर क्रमांक : 45/40/2
वय : 52 लिंग : पुरुष
छायाचित्र उपलब्ध

877 TWJ3188505
नाव : तरन्नुम अलताफ़ हुसैन पिंजारी
पतीचे नाव: अलताफ़ हुसैन पिंजारी
घर क्रमांक : ४५/४०/२
वय : 40 लिंग : महिला
छायाचित्र उपलब्ध

878 TWJ4679114
नाव : ख्वाजा हबीबुद्दीन
वडिलांचे नाव: ख्वाजा फ़खरुद्दीन
घर क्रमांक : 68/40/2
वय : 67 लिंग : पुरुष
छायाचित्र उपलब्ध

879 TWJ4393690
नाव : बदरूननीसा अययुब खान
पतीचे नाव: अय्युब खान
घर क्रमांक : गट नं 561/562 प्लाट नं 1
वय : 75 लिंग : महिला
छायाचित्र उपलब्ध

880 TWJ5532163
नाव : महेक अंजुम शेख जावीद
पतीचे नाव: शेख जावीद
घर क्रमांक : 00
वय : 23 लिंग : महिला
छायाचित्र उपलब्ध

881 TWJ5538368
नाव : शाहरुख फ़ारूक़ खाटीक
वडिलांचे नाव: फ़ारूक़ खाटीक
घर क्रमांक : इस्लामपुरा
वय : 30 लिंग : पुरुष
छायाचित्र उपलब्ध

882 TWJ5546601
नाव : साहिल महाले
वडिलांचे नाव: दिगंबर महाले
घर क्रमांक : गटनं.1427
वय : 21 लिंग : पुरुष
छायाचित्र उपलब्ध

883 TWJ5550819
नाव : सलमा रशीद ताडवी ताडवी
वडिलांचे नाव: रशीद ताडवी रशीद ताडवी
घर क्रमांक : 23
वय : 22 लिंग : महिला
छायाचित्र उपलब्ध

884 TWJ5555263
नाव : यास्मीन बी शेख सलमानउद्दीन
पतीचे नाव: शेख सलमानउद्दीन शेख
घर क्रमांक : 11
वय : 24 लिंग : महिला
छायाचित्र उपलब्ध

885 TWJ5555297
नाव : शेख अबुज़र शेख अयाजूद्दीन
वडिलांचे नाव: शेख अयाजूद्दीन
घर क्रमांक : 565,मिल्लत नागर
वय : 21 लिंग : पुरुष
छायाचित्र उपलब्ध

886 TWJ5556782
नाव : सना आफ़रीन आरिफ़ क़ुरेशी
पतीचे नाव: आरिफ़ क़ुरेशी
घर क्रमांक : 3573
वय : 30 लिंग : महिला
छायाचित्र उपलब्ध

887 TWJ5573522
नाव : रुबिना सद्दाम तडवी
पतीचे नाव: सद्दाम तडवी
घर क्रमांक : 00
वय : 31 लिंग : महिला
छायाचित्र उपलब्ध

888 TWJ5598750
नाव : आयशा सिद्दिक़ा परवेज़ खान
पतीचे नाव: परवेज़ खान यूनुस खान
घर क्रमांक : 769
वय : 20 लिंग : महिला
छायाचित्र उपलब्ध

889 TWJ5612122
नाव : मोहम्मद हुज़ैफा खान शकील खान
वडिलांचे नाव: शकील खान
घर क्रमांक : 627/4
वय : 21 लिंग : पुरुष
छायाचित्र उपलब्ध

890 TWJ5614441

नाव : शेख नदीम शेख अय्यूब
वडिलांचे नाव: शेख अय्यूब शेख इस्माइल
घर क्रमांक : नियर हज़रत निज़ामुद्दीन मस्जिद
वय : 24 लिंग : पुरुष

छायाचित्र उपलब्ध

891 TWJ5614854

नाव : महबूब साहब ख़लील साहब
वडिलांचे नाव: महबूब साहब ख़लील साहब
घर क्रमांक : 510-511
वय : 55 लिंग : पुरुष

छायाचित्र उपलब्ध

892 TWJ4704300

नाव : शेख अनसार अहमद
वडिलांचे नाव: शेख असदुल्लाह
घर क्रमांक : ताहा नागर फैझपूर
वय : 26 लिंग : पुरुष

छायाचित्र उपलब्ध

893 TWJ5627302

नाव : मुस्कान बी शेख आसिफ़
पतीचे नाव: शेख आसिफ़ शेख आरिफ़
घर क्रमांक : इस्लामपुरा
वय : 22 लिंग : महिला

छायाचित्र उपलब्ध

894 TWJ5779491

नाव : फौज़िया बेगम शेख मोहम्मद इलियास
पतीचे नाव: शेख मोहम्मद इलियास
घर क्रमांक : डबल्यू/ओ शेख मोहम्मद इलियास
वय : 42 लिंग : महिला

छायाचित्र उपलब्ध

895 TWJ5825237

नाव : यास्मीन शब्बीर तडवी
पतीचे नाव: शब्बीर तडवी
घर क्रमांक : 22
वय : 21 लिंग : महिला

छायाचित्र उपलब्ध

मतदारांचा सारांश

A) मतदारांची संख्या

		यादी प्रकार	यादी ओळख	मतदारांची संख्या			
				पुरुष	महिला	तृतिय पंथी	एकूण
1	मूळ यादी	मूळ यादी	विशेष सखोल पुनरिक्षण २०२६ च्या अंतर्गत तयार करण्यात आलेली प्रारूप मतदार यादी	428	467	0	895
				428	467	0	895

मतदार नोंदणी अधिकाऱ्याची स्वाक्षरी