मतदार यादी 2026 S13 महाराष्ट्र

विधानसभा मतदारसंघाचा क्रमांक , नाव व आरक्षण स्थिती : 11 - रावेर (सर्वसाधारण)	यादी भाग क्रमांक : 222
ज्या लोकसभा मतदारसंघात अंतर्भुत आहे त्या लोकसभा मतदारसंघाचा क्रमांक व नाव आणि आरक्षण स्थिती : 4 - रावेर (सर्वसाधारण)	

1. पुनरीक्षणाचा तपशील

पुनरीक्षणाचे वर्ष	**2026**	**यादी ओळख** विशेष सखोल पुनरिक्षण २०२६ च्या अंतर्गत तयार करण्यात आलेली प्रारूप मतदार यादी
अहर्ता दिनांक	**01-10-2026**	
पुनरिक्षणाचा प्रकार	**विशेष सखोल पुनरिक्षण 2026**	
प्रसिद्धीचा दिनांक	**31-08-2026**	

2. भाग क्र. आणि मतदान क्षेत्राचा तपशील

भागामधील विभागांचा क्रमांक आणि नाव

1-ताहानगर फैजपूर
2-न्हावी दरवाजा फैजपूर
3-भवानी पेठ फैजपूर
4-झोपडपटटी फैजपूर
5-तडवी वाडा फैजपूर

मूळ नगर किंवा गाव	: फैजपूर
पोलीस स्थानक	: फैजपुर
तालुका	: यावल
जिल्हा	: जळगांव
पीन कोड	: 425503

3. मतदान केंद्राचा तपशील

मतदान केंद्राचा क्रमांक आणि नाव : 222 - फैजपूर **मतदान केंद्राचा पत्ता :** जि.प.उर्दु मुलांची शाळा नं.3, पूर्वे -पश्चिम इमारत पूर्वेकडून खोली क्र.2, फैजपुर	**मतदान केंद्राचा प्रकार (पुरुष/महिला/सर्वसाधारण)**	सर्वसाधारण
	या यादी भागातील सहायकारी मतदान केंद्रांची संख्या :	0

4. मतदारांची संख्या

सुरुवातीचा अनुक्रमांक	**शेवटचा अनुक्रमांक**	**एकूण मतदार**			
		पुरुष	**महिला**	**तृतिय पंथी**	**एकूण**
1	709	377	332	0	709

मतदार नोंदणी अधिकाऱ्याची स्वाक्षरी

Nazri Naksha

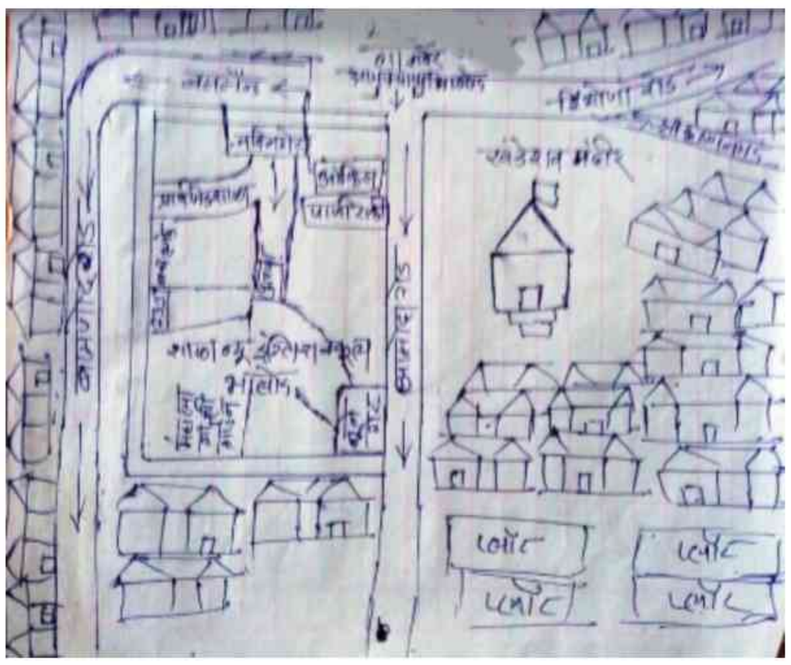

Google Map View



Polling Station Building Front View



Polling Station Front View



Cad View

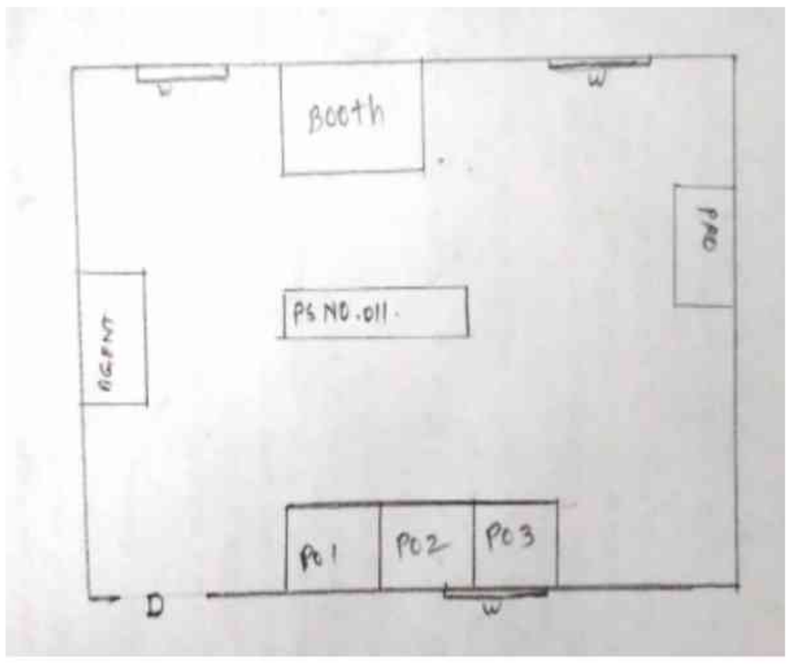

Key MAP View

1 MNH1280163
नाव : शेख बाबू
वडिलांचे नाव: शेख रहेमान
घर क्रमांक :
वय : 67 लिंग : पुरुष
छायाचित्र उपलब्ध

2 TWJ3189206
नाव : शेख सत्तार शेख शकूर
वडिलांचे नाव: शेख शकूर शेख गफुर
घर क्रमांक :
वय : 56 लिंग : पुरुष
छायाचित्र उपलब्ध

3 TWJ3189230
नाव : रुकैया बी शेख हनीफ़
पतीचे नाव: शेख हनीफ़
घर क्रमांक :
वय : 50 लिंग : महिला
छायाचित्र उपलब्ध

4 TWJ2817773
नाव : शेख जावीद शेख कबीर
वडिलांचे नाव: कबीर शेख
घर क्रमांक :
वय : 37 लिंग : पुरुष
छायाचित्र उपलब्ध

5 TWJ2818193
नाव : शेख करीम शेख कलीम
वडिलांचे नाव: कलीम शेख
घर क्रमांक :
वय : 35 लिंग : पुरुष
छायाचित्र उपलब्ध

6 TWJ3030814
नाव : मोमीन शेख परवेज़ शेख शकील
वडिलांचे नाव: शेख शकील
घर क्रमांक : गात नं 36/37 प्लॉट नं 17 नियर
वय : 34 लिंग : पुरुष
छायाचित्र उपलब्ध

7 TWJ3030764
नाव : शेख इरफ़ान शेख इक़बाल
वडिलांचे नाव: शेख इक़बाल
घर क्रमांक : 0
वय : 34 लिंग : पुरुष
छायाचित्र उपलब्ध

8 TWJ3189198
नाव : रज़िया बी शेख रईस
पतीचे नाव: शेख रईस
घर क्रमांक :
वय : 33 लिंग : महिला
छायाचित्र उपलब्ध

9 TWJ3030830
नाव : मुज़म्मील हुसैन
वडिलांचे नाव: शेख शकील
घर क्रमांक : गट नं. 36/37 प्लॉट नं. 17
वय : 33 लिंग : पुरुष
छायाचित्र उपलब्ध

10 TWJ2818128
नाव : गायासोद्दिन शेख
वडिलांचे नाव: यासीन
घर क्रमांक :
वय : 70 लिंग : पुरुष
छायाचित्र उपलब्ध

11 TWJ2817930
नाव : पिंजारी कमिल
वडिलांचे नाव: गायासुद्दिन
घर क्रमांक :
वय : 35 लिंग : पुरुष
छायाचित्र उपलब्ध

12 TWJ3030848
नाव : गजालाबी महेमुद बेग
वडिलांचे नाव: महेमुद बेग
घर क्रमांक :
वय : 34 लिंग : महिला
छायाचित्र उपलब्ध

13 TWJ2818003
नाव : मजहर खान बेलदार
वडिलांचे नाव: मेहबूब खान बेलदार
घर क्रमांक :
वय : 37 लिंग : पुरुष
छायाचित्र उपलब्ध

14 TWJ2625911
नाव : तुषार सोनु गाजरे
वडिलांचे नाव: सोनु गाजरे
घर क्रमांक : -
वय : 37 लिंग : पुरुष
छायाचित्र उपलब्ध

15 TWJ2625903
नाव : मोहन खुशाल गाजरे
वडिलांचे नाव: खुशाल गाजरे
घर क्रमांक : -
वय : 35 लिंग : पुरुष
छायाचित्र उपलब्ध

16 TWJ4393740
नाव : हिना नवीद कौसर
पतीचे नाव: नवीद कौसर
घर क्रमांक : ६५
वय : 33 लिंग : महिला
छायाचित्र उपलब्ध

17 TWJ2625929
नाव : रुखसाना बी फिरोज़ खान
पतीचे नाव: फिरोज खान
घर क्रमांक : १६
वय : 49 लिंग : महिला
छायाचित्र उपलब्ध

18 TWJ3030780
नाव : शहनाज फरीद खान
पतीचे नाव: फरीद खान
घर क्रमांक :
वय : 43 लिंग : महिला
छायाचित्र उपलब्ध

19 TWJ3030798
नाव : इरफान आजम खान
वडिलांचे नाव: आजम खान
घर क्रमांक :
वय : 42 लिंग : पुरुष
छायाचित्र उपलब्ध

20 TWJ2818011
नाव : फरजीन जावेद खान
पतीचे नाव: जावेद खान
घर क्रमांक : 8
वय : 35 लिंग : महिला
छायाचित्र उपलब्ध

21 TWJ2817997
नाव : बेलदार मोहसिन खान महबूब खान खान
वडिलांचे नाव: महेबुब खान
घर क्रमांक : 1017
वय : 34 लिंग : पुरुष
छायाचित्र उपलब्ध

22 TWJ1978428
नाव : सादिक ताहेरखान खान
वडिलांचे नाव: ताहेरखान खान
घर क्रमांक : -
वय : 40 लिंग : पुरुष
छायाचित्र उपलब्ध

23 TWJ3030673
नाव : फ़ौज़ीया बानो
पतीचे नाव: फ़ारूक़ खान
घर क्रमांक : गाट नं 28/2 ,प्लॉट नं.5
वय : 40 लिंग : महिला
छायाचित्र उपलब्ध

24 TWJ3189271
नाव : तबस्सुम रेशन खान
पतीचे नाव: रेशन खान
घर क्रमांक :
वय : 38 लिंग : महिला
छायाचित्र उपलब्ध

25 TWJ3189255
नाव : यासीमीन अफसर खान
पतीचे नाव: अफसर खान
घर क्रमांक :
वय : 34 लिंग : महिला
छायाचित्र उपलब्ध

26 TWJ3189263
नाव : अंजुम बानो रईस खान
पतीचे नाव: रईस खान अजमल खान
घर क्रमांक : 3620-2
वय : 35 लिंग : महिला
छायाचित्र उपलब्ध

27 TWJ4357828
नाव : शहेबाज़ ज़हीर खाटीक
वडिलांचे नाव: ज़हीर खाटिक
घर क्रमांक : ३५३१
वय : 29 लिंग : पुरुष
छायाचित्र उपलब्ध

28 TWJ3189214
नाव : नजमा बी शेख शकील
पतीचे नाव: शकील शेख
घर क्रमांक :
वय : 55 लिंग : महिला
छायाचित्र उपलब्ध

29 TWJ3189248
नाव : नसरीन जमील मोमीन
पतीचे नाव: जमील शेख
घर क्रमांक :
वय : 42 लिंग : महिला
छायाचित्र उपलब्ध

30 TWJ3030806
नाव : शे जावीद शे सत्तार मोमीन
वडिलांचे नाव: शे सत्तार मोमीन
घर क्रमांक :
वय : 33 लिंग : पुरुष
छायाचित्र उपलब्ध

31 TWJ3030822 नाव : शे अशपाक शे सत्तार मोमीन वडिलांचे नाव: शे सत्तार मोमीन घर क्रमांक : वय : 33 लिंग : पुरुष छायाचित्र उपलब्ध	32 MNH1249002 नाव : निशात परवीन वसीम खान वडिलांचे नाव: अमीनोद्दीन शेख सखावत घर क्रमांक : वय : 40 लिंग : महिला छायाचित्र उपलब्ध	33 TWJ3030699 नाव : शाहरुख खान अजमल खान पठाण वडिलांचे नाव: अजमल खान यासीन खान घर क्रमांक : गट नं 28/2. प्लॉट नं. 5 वय : 33 लिंग : पुरुष छायाचित्र उपलब्ध
34 TWJ3030426 नाव : शे सईद शे याकुब पिंजारी वडिलांचे नाव: शे याकुब पिंजारी घर क्रमांक : वय : 52 लिंग : पुरुष छायाचित्र उपलब्ध	35 TWJ3030434 नाव : आयशाबी शे सईद पिंजारी पतीचे नाव: शे सईद पिंजारी घर क्रमांक : वय : 51 लिंग : महिला छायाचित्र उपलब्ध	36 TWJ2818110 नाव : शकीलाबी गयालु पिजारी पतीचे नाव: गयालु दन पिंजारी घर क्रमांक : वय : 56 लिंग : महिला छायाचित्र उपलब्ध
37 TWJ2817567 नाव : पिंजारी रिज़वान अहमद शेख बाबू वडिलांचे नाव: बाबु पिजारी घर क्रमांक : 3539/1 वय : 34 लिंग : पुरुष छायाचित्र उपलब्ध	38 TWJ4357844 नाव : शेख शोएब पिंजारी वडिलांचे नाव: सईद पिंजारी घर क्रमांक : ४१ वय : 29 लिंग : पुरुष छायाचित्र उपलब्ध	39 TWJ1978402 नाव : उमरफारुक शे. मजहार शे वडिलांचे नाव: शे. मजहार शे घर क्रमांक : - वय : 36 लिंग : पुरुष छायाचित्र उपलब्ध
40 TWJ2818177 नाव : नइम कलीम शेख वडिलांचे नाव: कलीम शेख घर क्रमांक : वय : 34 लिंग : पुरुष छायाचित्र उपलब्ध	41 TWJ2818185 नाव : अलीम कलीम शेख वडिलांचे नाव: कलीम शेख घर क्रमांक : वय : 44 लिंग : पुरुष छायाचित्र उपलब्ध	42 TWJ2818201 नाव : रशीदा अलीम शेख पतीचे नाव: अलीम शेख घर क्रमांक : वय : 44 लिंग : महिला छायाचित्र उपलब्ध
43 TWJ2817716 नाव : रिहाना नाजीम शेख पतीचे नाव: नाजीम शेख घर क्रमांक : वय : 42 लिंग : महिला छायाचित्र उपलब्ध	44 TWJ3030442 नाव : शिरीन बी बदरुददीन शेख आईचे नाव: बदरुददीन शेख घर क्रमांक : वय : 51 लिंग : महिला छायाचित्र उपलब्ध	45 TWJ3189222 नाव : सईदा सत्तार शेख पतीचे नाव: सत्तार शेख घर क्रमांक : वय : 47 लिंग : महिला छायाचित्र उपलब्ध
46 TWJ3030657 नाव : सबानाजबी शब्बीर शेख वडिलांचे नाव: शब्बीर शेख घर क्रमांक : वय : 34 लिंग : महिला छायाचित्र उपलब्ध	47 TWJ3030749 नाव : नरगिसबी रफिक शेख पतीचे नाव: रफिक शेख घर क्रमांक : वय : 34 लिंग : महिला छायाचित्र उपलब्ध	48 TWJ3188786 नाव : शेख रहीम शेख रऊफ वडिलांचे नाव: रऊफ शेख घर क्रमांक : वय : 35 लिंग : पुरुष छायाचित्र उपलब्ध
49 TWJ4393732 नाव : परवीन बानो शेख पतीचे नाव: रहीम शेख घर क्रमांक : २३ वय : 34 लिंग : महिला छायाचित्र उपलब्ध	50 TWJ3030681 नाव : शहबाज शब्बीर शेख वडिलांचे नाव: शब्बीर शेख घर क्रमांक : वय : 32 लिंग : पुरुष छायाचित्र उपलब्ध	51 TWJ4357836 नाव : नसरिन बी शेख वडिलांचे नाव: ईकबाल शेख घर क्रमांक : ५६ वय : 30 लिंग : महिला छायाचित्र उपलब्ध
52 TWJ4088266 नाव : अब्दुल मोईन शेख वडिलांचे नाव: अब्दुल रउप शेख घर क्रमांक : झोपडी वय : 29 लिंग : पुरुष छायाचित्र उपलब्ध	53 TWJ3030640 नाव : राजु शौकत तडवी वडिलांचे नाव: शौकत तडवी घर क्रमांक : वय : 39 लिंग : पुरुष छायाचित्र उपलब्ध	54 TWJ3030707 नाव : मुस्तफा जहांगीरखान तडवी वडिलांचे नाव: जहांगीरखान तडवी घर क्रमांक : वय : 34 लिंग : पुरुष छायाचित्र उपलब्ध
55 TWJ2817666 नाव : फरीदा रशीद तडवी पतीचे नाव: रशीद तडवी घर क्रमांक : 16/3 वय : 39 लिंग : महिला छायाचित्र उपलब्ध	56 TWJ2817906 नाव : रेहाना सरफराज तडवी पतीचे नाव: सरफराज तडवी घर क्रमांक : वय : 40 लिंग : महिला छायाचित्र उपलब्ध	57 TWJ2817518 नाव : सरफराज दगडु तडवी वडिलांचे नाव: दगडु तडवी घर क्रमांक : वय : 40 लिंग : पुरुष छायाचित्र उपलब्ध
58 TWJ2817559 नाव : राजु दगडु तडवी वडिलांचे नाव: दगडु तडवी घर क्रमांक : वय : 43 लिंग : पुरुष छायाचित्र उपलब्ध	59 TWJ2817831 नाव : सुलताना युसुफ तडवी वडिलांचे नाव: युसुफ तडवी घर क्रमांक : वय : 35 लिंग : महिला छायाचित्र उपलब्ध	60 TWJ2817534 नाव : शरीफा हैदर तडवी पतीचे नाव: हैदर तडवी घर क्रमांक : 451 वय : 50 लिंग : महिला छायाचित्र उपलब्ध

61 TWJ3188760
नाव : हिना युसूफ तडवी
वडिलांचे नाव: युसूफ तडवी
घर क्रमांक :
वय : 30 लिंग : महिला
छायाचित्र उपलब्ध

62 TWJ2817542
नाव : नयना किशोर तेली
पतीचे नाव: किशोर तेली
घर क्रमांक :
वय : 44 लिंग : महिला
छायाचित्र उपलब्ध

63 TWJ2817526
नाव : दिपक निळकंठ तेली
वडिलांचे नाव: निळकंठ तेली
घर क्रमांक :
वय : 35 लिंग : पुरुष
छायाचित्र उपलब्ध

64 TWJ4605085
नाव : परवीन बानो
पतीचे नाव: शेख इमरान
घर क्रमांक : -
वय : 30 लिंग : महिला
छायाचित्र उपलब्ध

65 TWJ5210067
नाव : सैय्यद शौकत अली नाज़र अली
वडिलांचे नाव: नाज़र अली
घर क्रमांक : --
वय : 60 लिंग : पुरुष
छायाचित्र उपलब्ध

66 TWJ5215330
नाव : सैय्यद शहनाज़ बी शौकत अली
पतीचे नाव: शौकत अली
घर क्रमांक : --
वय : 55 लिंग : महिला
छायाचित्र उपलब्ध

67 TWJ4667127
नाव : शेख अरशद
वडिलांचे नाव: शेख ज़ैनुद्दीन
घर क्रमांक : .
वय : 27 लिंग : पुरुष
छायाचित्र उपलब्ध

68 TWJ4667200
नाव : कलाबाई कमलाकर भारंबे
पतीचे नाव: कमलाकर भारंबे
घर क्रमांक : .
वय : 44 लिंग : महिला
छायाचित्र उपलब्ध

69 TWJ4663662
नाव : अक्षय मारोती गुमळकर
वडिलांचे नाव: मारोती गुमळकर
घर क्रमांक : .
वय : 27 लिंग : पुरुष
छायाचित्र उपलब्ध

70 TWJ4663407
नाव : अलीम कलीम खान
वडिलांचे नाव: कलीम खान
घर क्रमांक : .
वय : 30 लिंग : पुरुष
छायाचित्र उपलब्ध

71 TWJ4663704
नाव : गुलनाज़ बी मोमीन
पतीचे नाव: समीर मोमीन
घर क्रमांक : .
वय : 27 लिंग : महिला
छायाचित्र उपलब्ध

72 TWJ4662698
नाव : सोहेल सईद पिंजारी
वडिलांचे नाव: सईद पिंजारी
घर क्रमांक : .
वय : 26 लिंग : पुरुष
छायाचित्र उपलब्ध

73 TWJ4667135
नाव : शेख दानिश शेख सत्तार
वडिलांचे नाव: शेख सत्तार शेख नथू
घर क्रमांक : .
वय : 30 लिंग : पुरुष
छायाचित्र उपलब्ध

74 TWJ4700910
नाव : निगार परवेज़ शेख
पतीचे नाव: परवेज़ शेख
घर क्रमांक : .
वय : 44 लिंग : महिला
छायाचित्र उपलब्ध

75 TWJ4662714
नाव : समरीन परवीन शेख इरफ़ान
पतीचे नाव: शेख इरफ़ान शेख लुकमान
घर क्रमांक : .
वय : 32 लिंग : महिला
छायाचित्र उपलब्ध

76 TWJ4667150
नाव : मोमीन शेख अहमद शेख गफ़्फ़ार
वडिलांचे नाव: गफ़्फ़ार मोमीन
घर क्रमांक : .
वय : 27 लिंग : पुरुष
छायाचित्र उपलब्ध

77 TWJ4663431
नाव : सायमा अंजुम शेख इरफ़ान
पतीचे नाव: शेख इरफ़ान शेख इक़बाल
घर क्रमांक : .
वय : 27 लिंग : महिला
छायाचित्र उपलब्ध

78 TWJ4663688
नाव : मंदा बाई शिंदे
पतीचे नाव: चंदू शिंदे
घर क्रमांक : .
वय : 39 लिंग : महिला
छायाचित्र उपलब्ध

79 TWJ4667184
नाव : अनवर गुलशेर तडवी
वडिलांचे नाव: गुलशेर तडवी
घर क्रमांक : .
वय : 41 लिंग : पुरुष
छायाचित्र उपलब्ध

80 TWJ4667226
नाव : मुस्तफ़ा नबाब तडवी
वडिलांचे नाव: नबाब तडवी
घर क्रमांक : .
वय : 29 लिंग : पुरुष
छायाचित्र उपलब्ध

81 TWJ4662748
नाव : सायरा रशीद तडवी
पतीचे नाव: रशीद तडवी
घर क्रमांक : .
वय : 29 लिंग : महिला
छायाचित्र उपलब्ध

82 TWJ4667176
नाव : सादिक अमीद तडवी
वडिलांचे नाव: अमीद तडवी
घर क्रमांक : .
वय : 28 लिंग : पुरुष
छायाचित्र उपलब्ध

83 TWJ4667168
नाव : अमीन नवाब तडवी
वडिलांचे नाव: नवाब तडवी
घर क्रमांक : .
वय : 26 लिंग : पुरुष
छायाचित्र उपलब्ध

84 TWJ4663712
नाव : मनीषा समाधान वडर
पतीचे नाव: समाधान वडर
घर क्रमांक : .
वय : 30 लिंग : महिला
छायाचित्र उपलब्ध

85 TWJ4700803
नाव : मोनिका विनोद चौधरी
पतीचे नाव: विनोद चौधरी
घर क्रमांक : ..
वय : 29 लिंग : महिला
छायाचित्र उपलब्ध

86 TWJ4700845
नाव : परवेज़ शफ़ीक़ शेख
वडिलांचे नाव: शफ़ीक़ शेख
घर क्रमांक : ..
वय : 47 लिंग : पुरुष
छायाचित्र उपलब्ध

87 TWJ4700894
नाव : वसीम शफ़ीक़ शेख
वडिलांचे नाव: शफ़ीक़ शेख
घर क्रमांक : ..
वय : 41 लिंग : पुरुष
छायाचित्र उपलब्ध

88 TWJ4700852
नाव : नज़राना वसीम शेख
पतीचे नाव: वसीम शेख
घर क्रमांक : ..
वय : 37 लिंग : महिला
छायाचित्र उपलब्ध

89 TWJ5385349
नाव : नाज़मीन बी
पतीचे नाव: मलक अशफ़ाक़
घर क्रमांक : 00
वय : 45 लिंग : महिला
छायाचित्र उपलब्ध

90 TWJ5320551
नाव : रफीक तडवी
वडिलांचे नाव: छबु तडवी
घर क्रमांक : 00
वय : 44 लिंग : पुरुष
छायाचित्र उपलब्ध

91 TWJ5320619
नाव : फ़रज़ाना
पतीचे नाव: रफीक तडवी
घर क्रमांक : 00
वय : 42 लिंग : महिला
छायाचित्र उपलब्ध

92 TWJ5320106
नाव : फहिमीदा बी
पतीचे नाव: शेख आसिफ़ मोमीन
घर क्रमांक : 00
वय : 40 लिंग : महिला
छायाचित्र उपलब्ध

93 TWJ5319983
नाव : शेख रिज़वान
वडिलांचे नाव: शेख निसार
घर क्रमांक : 00
वय : 34 लिंग : पुरुष
छायाचित्र उपलब्ध

94 TWJ5371794
नाव : शेख अताउल्लाह
वडिलांचे नाव: शेख रऊफ़
घर क्रमांक : 00
वय : 32 लिंग : पुरुष
छायाचित्र उपलब्ध

95 TWJ5379508
नाव : मारिया बी साजिद खान
पतीचे नाव: साजिद खान
घर क्रमांक : 888 मुल्ला वाडा
वय : 26 लिंग : महिला
छायाचित्र उपलब्ध

96 TWJ5323027
नाव : मुस्कान बी
पतीचे नाव: शेख करीम
घर क्रमांक : 00
वय : 26 लिंग : महिला
छायाचित्र उपलब्ध

97 TWJ5341870
नाव : सय्यद अल्तमस
वडिलांचे नाव: सय्यद ज़ाकिर
घर क्रमांक : 00
वय : 23 लिंग : पुरुष
छायाचित्र उपलब्ध

98 TWJ5461314
नाव : शेख आफ़ताब आलम क़ुर्बान
वडिलांचे नाव: शेख क़ुर्बान
घर क्रमांक : 00
वय : 22 लिंग : पुरुष
छायाचित्र उपलब्ध

99 TWJ5407168
नाव : शेख कलीम मनियार
वडिलांचे नाव: शेख सलीम मनियार
घर क्रमांक : 00
वय : 38 लिंग : पुरुष
छायाचित्र उपलब्ध

100 TWJ5318324
नाव : सायमा बी मोमीन
वडिलांचे नाव: शेख फ़हीम
घर क्रमांक : 00
वय : 26 लिंग : महिला
छायाचित्र उपलब्ध

101 TWJ5398912
नाव : आफ्रिन खाटीक
पतीचे नाव: तौकीर खाटीक
घर क्रमांक : बिलाल मसजिद के पास
वय : 23 लिंग : महिला
छायाचित्र उपलब्ध

102 TWJ5348420
नाव : सफूरा बी
पतीचे नाव: शेख नईम
घर क्रमांक : बिलाल मसजिद रोड
वय : 31 लिंग : महिला
छायाचित्र उपलब्ध

103 TWJ5425046
नाव : शेख समीर शेख यूनुस
वडिलांचे नाव: शेख यूनुस
घर क्रमांक : इस्लामपूरा
वय : 24 लिंग : पुरुष
छायाचित्र उपलब्ध

104 TWJ5278429
नाव : सय्यद मोहम्मद असद कमर अली
वडिलांचे नाव: क़मर अली सय्यद
घर क्रमांक : नियर अल उमर हॉस्पिटल
वय : 33 लिंग : पुरुष
छायाचित्र उपलब्ध

105 TWJ5302195
नाव : तौक़िर अख्तर खाटीक
वडिलांचे नाव: अख्तर खाटिक
घर क्रमांक : नियर अलउमर हॉस्पिटल
वय : 26 लिंग : पुरुष
छायाचित्र उपलब्ध

106 MNH1245620
नाव : शेख शबाना मुदस्सर
पतीचे नाव: शेख मुदस्सर नाज़र अब्दुल नबी
घर क्रमांक : प्लॉट
वय : 45 लिंग : महिला
छायाचित्र उपलब्ध

107 MNH1247840
नाव : शेख इकबाल
वडिलांचे नाव: अ. माजिद
घर क्रमांक : प्लॉट
वय : 57 लिंग : पुरुष
छायाचित्र उपलब्ध

108 MNH1248376
नाव : जैबुनिसा बी शेख
पतीचे नाव: इकबाल शेख
घर क्रमांक : प्लॉट
वय : 57 लिंग : महिला
छायाचित्र उपलब्ध

109 MNH1277847
नाव : फरिद मुनाफ खान
वडिलांचे नाव: मुनाफ खान
घर क्रमांक : प्लॉट
वय : 43 लिंग : पुरुष
छायाचित्र उपलब्ध

110 MNH1278357
नाव : मोहम्मद हनीफ़ शेख इब्राहिम
वडिलांचे नाव: इब्राहिम शे
घर क्रमांक : प्लॉट
वय : 61 लिंग : पुरुष
छायाचित्र उपलब्ध

111 MNH1278498
नाव : ज़ाकेरा बी शेख मोहम्मद हनीफ़
पतीचे नाव: हनीफ शे
घर क्रमांक : प्लॉट
वय : 55 लिंग : महिला
छायाचित्र उपलब्ध

112 TWJ5387014
नाव : शमीम बी
पतीचे नाव: जाकीर खतीक
घर क्रमांक : तडवी वाडा
वय : 39 लिंग : महिला
छायाचित्र उपलब्ध

113 TWJ5321344
नाव : सईदा बी क़मर अली सय्यद
पतीचे नाव: क़मर अली सय्यद
घर क्रमांक : तहा नगर
वय : 58 लिंग : महिला
छायाचित्र उपलब्ध

114 TWJ5469796
नाव : शेख अवैस शेख रफ़ीक
वडिलांचे नाव: शेख रफ़ीक शेख मोहम्मद
घर क्रमांक : तहा नागर
वय : 22 लिंग : पुरुष
छायाचित्र उपलब्ध

115 TWJ4748679
नाव : बानो तडवी
पतीचे नाव: सुभान तडवी
घर क्रमांक : तहा नागर
वय : 48 लिंग : महिला
छायाचित्र उपलब्ध

116 TWJ4748646
नाव : शाहरुख़ तडवी
वडिलांचे नाव: जहांगीर तडवी
घर क्रमांक : तहा नागर
वय : 32 लिंग : पुरुष
छायाचित्र उपलब्ध

117 TWJ4748653
नाव : करीना तडवी
वडिलांचे नाव: रहेमान तडवी
घर क्रमांक : तहा नागर
वय : 25 लिंग : महिला
छायाचित्र उपलब्ध

118 TWJ4530200
नाव : आसिफ़ आमद तडवी
वडिलांचे नाव: आमद तडवी
घर क्रमांक : 01
वय : 40 लिंग : पुरुष
छायाचित्र उपलब्ध

119 TWJ4549796
नाव : हलीमा आसिफ़ तडवी
पतीचे नाव: आसिफ़ तडवी
घर क्रमांक : 01
वय : 33 लिंग : महिला
छायाचित्र उपलब्ध

120 TWJ4538245
नाव : आकाश प्रकाश भालेराव
वडिलांचे नाव: प्रकाश भालेराव
घर क्रमांक : 01
वय : 28 लिंग : पुरुष
छायाचित्र उपलब्ध

121 TWJ4540068
नाव : सुलतान शेखअयाज़ गफ़्फ़ार
वडिलांचे नाव: शेखअयाज़ गफ़्फ़ार
घर क्रमांक : 01
वय : 35 लिंग : पुरुष
छायाचित्र उपलब्ध

122 TWJ4548483
नाव : माधुरी मनोहर कापले
पतीचे नाव: मनोहर कापले
घर क्रमांक : 01
वय : 29 लिंग : महिला
छायाचित्र उपलब्ध

123 TWJ4538518
नाव : फरजाना फ़िरोज़ खतीक
पतीचे नाव: फ़िरोज़ खतीक
घर क्रमांक : 01
वय : 37 लिंग : महिला
छायाचित्र उपलब्ध

124 TWJ4546065
नाव : सिमरन बी वसीम खटीक
पतीचे नाव: वसीम खाटीक
घर क्रमांक : 01
वय : 28 लिंग : महिला
छायाचित्र उपलब्ध

125 TWJ4540050
नाव : फ़ौज़ीयाबी आरिफ़ मोमीन
वडिलांचे नाव: आरिफ़ मोमीन
घर क्रमांक : 01
वय : 38 लिंग : महिला
छायाचित्र उपलब्ध

126 TWJ4530150
नाव : युनुस युसुफ शेख
वडिलांचे नाव: युसुफ शेख
घर क्रमांक : 01
वय : 45 लिंग : पुरुष
छायाचित्र उपलब्ध

127 TWJ4545943
नाव : नौशाद बी शेख
पतीचे नाव: युनुस शेख
घर क्रमांक : 01
वय : 42 लिंग : महिला
छायाचित्र उपलब्ध

128 TWJ4548400
नाव : साजिया बी शेख
पतीचे नाव: मोहसिन शेख
घर क्रमांक : 01
वय : 35 लिंग : महिला
छायाचित्र उपलब्ध

129 TWJ4550596
नाव : आज़ीम ज़फ़र शेख
वडिलांचे नाव: ज़फ़र शेख
घर क्रमांक : 01
वय : 31 लिंग : पुरुष
छायाचित्र उपलब्ध

130 TWJ4540076
नाव : आशियाबी सुलतान शेख
वडिलांचे नाव: सुलतान शेख
घर क्रमांक : 01
वय : 29 लिंग : महिला
छायाचित्र उपलब्ध

131 TWJ4548509
नाव : शाबजन हसन ताडवी
पतीचे नाव: हसन ताडवी
घर क्रमांक : 01
वय : 40 लिंग : महिला
छायाचित्र उपलब्ध

132 TWJ4538765
नाव : जुम्मा शमशेर ताडवी
वडिलांचे नाव: शमशेर ताडवी
घर क्रमांक : 01
वय : 35 लिंग : पुरुष
छायाचित्र उपलब्ध

133 TWJ4538773
नाव : रुबिना बी ताडवी
पतीचे नाव: जुम्मा ताडवी
घर क्रमांक : 01
वय : 32 लिंग : महिला
छायाचित्र उपलब्ध

134 TWJ4548459
नाव : फ़िरोज़ मुस्तफ़ा ताडवी
वडिलांचे नाव: मुस्तफ़ा ताडवी
घर क्रमांक : 01
वय : 30 लिंग : पुरुष
छायाचित्र उपलब्ध

135 TWJ4546057
नाव : हिना सद्दाम ताडवी
पतीचे नाव: सद्दाम ताडवी
घर क्रमांक : 01
वय : 28 लिंग : महिला
छायाचित्र उपलब्ध

136 TWJ4569869
नाव : शेख फ़य्युम शेख क़य्यूम
वडिलांचे नाव: शेख क़य्यूम
घर क्रमांक : 02
वय : 28 लिंग : पुरुष
छायाचित्र उपलब्ध

137 TWJ4565610
नाव : दीपक बुधो नाथजोगी
वडिलांचे नाव: बुधो नाथजोगी
घर क्रमांक : 02
वय : 32 लिंग : पुरुष
छायाचित्र उपलब्ध

138 TWJ4569877
नाव : फकीर हपिस शाह
वडिलांचे नाव: युसूफ शाह
घर क्रमांक : 02
वय : 28 लिंग : पुरुष
छायाचित्र उपलब्ध

139 TWJ4565578
नाव : अक़ील रशीद तडवी
वडिलांचे नाव: रशीद तडवी
घर क्रमांक : 02
वय : 38 लिंग : पुरुष
छायाचित्र उपलब्ध

140 TWJ4530135
नाव : शकील शब्बीर तडवी
वडिलांचे नाव: शब्बीर तडवी
घर क्रमांक : 02
वय : 36 लिंग : पुरुष
छायाचित्र उपलब्ध

141 TWJ4569661
नाव : मुमताज़ यूनुस तडवी
पतीचे नाव: यूनुस तडवी
घर क्रमांक : 02
वय : 34 लिंग : महिला
छायाचित्र उपलब्ध

142 TWJ4565586
नाव : सुगरा अक़ील तडवी
पतीचे नाव: अक़ील तडवी
घर क्रमांक : 02
वय : 32 लिंग : महिला
छायाचित्र उपलब्ध

143 TWJ4699633
नाव : फरहाना तौसीफ़ बागवान
वडिलांचे नाव: तौफ़ीक़ बागवान
घर क्रमांक : 2
वय : 26 लिंग : महिला
छायाचित्र उपलब्ध

144 TWJ4569786
नाव : हिना कौसर सय्यद
वडिलांचे नाव: अखतरअली सय्यद
घर क्रमांक : 04
वय : 34 लिंग : महिला
छायाचित्र उपलब्ध

145 TWJ4569646
नाव : नसीम लोकमान शेख
वडिलांचे नाव: लोकमान शेख
घर क्रमांक : 04
वय : 42 लिंग : महिला
छायाचित्र उपलब्ध

146 MNH1246461
नाव : शमा हारून शे
वडिलांचे नाव: हारून शे
घर क्रमांक : प्लॉट 5
वय : 40 लिंग : महिला
छायाचित्र उपलब्ध

147 TWJ4569729
नाव : शकील इस्माइल तडवी
वडिलांचे नाव: इस्माइल तडवी
घर क्रमांक : 06
वय : 33 लिंग : पुरुष
छायाचित्र उपलब्ध

148 MNH1247873
नाव : यास्मीन महेमुद बेग
पतीचे नाव: महेमुद बेग
घर क्रमांक : प्लॉट 7
वय : 52 लिंग : महिला
छायाचित्र उपलब्ध

149 MNH1244953
नाव : कबिरोद्दिन बशीरोद्दीन मोमीन
वडिलांचे नाव: बाशीरोद्दीन मोमीन
घर क्रमांक : प्लॉट 7
वय : 61 लिंग : पुरुष
छायाचित्र उपलब्ध

150 MNH1278803
नाव : नफ़ीसा बी कबिरोद्दिन मोमीन
पतीचे नाव: कबिरोद्दिन बशीरोद्दीन मोमीन
घर क्रमांक : प्लॉट 7
वय : 54 लिंग : महिला
छायाचित्र उपलब्ध

151 MNH1244938
नाव : मोहम्मद जमील ताज मोहम्मद मोमीन
वडिलांचे नाव: ताज मोहम्मद पीर मोहम्मद
घर क्रमांक : झो. 7
वय : 38 लिंग : पुरुष
छायाचित्र उपलब्ध

152 TWJ5367206
नाव : परवेज़ बेग
वडिलांचे नाव: शाकिर बेग
घर क्रमांक : 8
वय : 41 लिंग : पुरुष
छायाचित्र उपलब्ध

153 TWJ5349345
नाव : हिना परवेज़ बेग
आईचे नाव: मुमताज़ बी
घर क्रमांक : गट 8
वय : 35 लिंग : महिला
छायाचित्र उपलब्ध

154 MNH1279421
नाव : रईस खान अजमल खान
वडिलांचे नाव: अजमल खान
घर क्रमांक : 3620-20
वय : 42 लिंग : पुरुष
छायाचित्र उपलब्ध

155 TWJ5341789
नाव : नसरीन बी शेख जावीद
पतीचे नाव: जावीद कबीर शेख
घर क्रमांक : प्लाट नं.08
वय : 32 लिंग : महिला
छायाचित्र उपलब्ध

156 MNH1249135
नाव : हलीमा फ़िरोज़ तडवी
पतीचे नाव: फ़िरोज़ तडवी
घर क्रमांक : झो. 8
वय : 40 लिंग : महिला
छायाचित्र उपलब्ध

157 MNH1846757
नाव : जावेद शे. रफिक शे
वडिलांचे नाव: रफिक शे
घर क्रमांक : प्लॉट 9
वय : 42 लिंग : पुरुष
छायाचित्र उपलब्ध

158 TWJ4604435
नाव : सना आफ़रीन
पतीचे नाव: शेख सुभान
घर क्रमांक : 10
वय : 31 लिंग : महिला
छायाचित्र उपलब्ध

159 TWJ4285011
नाव : रिजवाना बी खान
वडिलांचे नाव: बिस्मिल्ला खान
घर क्रमांक : 10
वय : 30 लिंग : महिला
छायाचित्र उपलब्ध

160 TWJ4285029
नाव : शाहीन बी शाह फकीर
पतीचे नाव: अबजल शाह फकीर
घर क्रमांक : 10
वय : 30 लिंग : महिला
छायाचित्र उपलब्ध

161 TWJ4284980
नाव : शेख सुभान शेख
वडिलांचे नाव: शेख नसीर शेख
घर क्रमांक : 10
वय : 32 लिंग : पुरुष
छायाचित्र उपलब्ध

162 MNH1249085
नाव : साहेबू सुलतान ताडवी तडवी
वडिलांचे नाव: सुलतान तडवी
घर क्रमांक : 3792
वय : 40 लिंग : पुरुष
छायाचित्र उपलब्ध

163 TWJ1978410
नाव : रफिक रहेमान तडवी
वडिलांचे नाव: रहेमान तडवी
घर क्रमांक : 11
वय : 39 लिंग : पुरुष
छायाचित्र उपलब्ध

164 TWJ4284972
नाव : शेख शोएब
वडिलांचे नाव: शेख शकील
घर क्रमांक : 13
वय : 30 लिंग : पुरुष
छायाचित्र उपलब्ध

165 MNH1246479
नाव : सुमय्याबी कर्बान शे
वडिलांचे नाव: कर्बान शे
घर क्रमांक : प्लॉट 13
वय : 42 लिंग : महिला
छायाचित्र उपलब्ध

166 TWJ1978261
नाव : जलील ताज मोहम्मद मोमीन
वडिलांचे नाव: ताज मोहम्मद पीर मोहम्मद मोमीन
घर क्रमांक : 14
वय : 35 लिंग : पुरुष
छायाचित्र उपलब्ध

167 MNH1845973
नाव : शेख क़ुर्बान शेख करीम
वडिलांचे नाव: करीम रसूल शेख
घर क्रमांक : प्लॉट 14
वय : 48 लिंग : पुरुष
छायाचित्र उपलब्ध

168 TWJ4285193
नाव : आफ़रीन बी शेख नासिर
पतीचे नाव: शेख नासिर शेख निसार
घर क्रमांक : १५
वय : 32 लिंग : महिला
छायाचित्र उपलब्ध

169 TWJ4285185
नाव : शेख दाऊद शेख सलीम
वडिलांचे नाव: शेख सलीम
घर क्रमांक : ताहा
वय : 31 लिंग : पुरुष
छायाचित्र उपलब्ध

170 TWJ4667119
नाव : शेख मोहसिन शेख सत्तार शेख
वडिलांचे नाव: जावीद सत्तार
घर क्रमांक : प्लाट नं.15
वय : 35 लिंग : पुरुष
छायाचित्र उपलब्ध

171 TWJ4680476
नाव : फ़ौज़ीया तौसीफ़ सत्तार
पतीचे नाव: तौसीफ़ सत्तार
घर क्रमांक : प्लॉट नं.15
वय : 29 लिंग : महिला
छायाचित्र उपलब्ध

172 TWJ4667143
नाव : नरगीस मोहसिन सत्तार
पतीचे नाव: मोहसिन सत्तार
घर क्रमांक : प्लोट.नं.15
वय : 31 लिंग : महिला
छायाचित्र उपलब्ध

173 TWJ4569851
नाव : अलहीरा फिरोज़ खान
वडिलांचे नाव: फ़िरोज़ खान
घर क्रमांक : 16
वय : 27 लिंग : महिला
छायाचित्र उपलब्ध

174 TWJ5296686
नाव : क़मर अली सैय्यद
वडिलांचे नाव: कासम अली सैय्यद
घर क्रमांक : 16
वय : 69 लिंग : पुरुष
छायाचित्र उपलब्ध

175 TWJ3188869
नाव : शेख हनीफ़ शेख शकूर
वडिलांचे नाव: शेख शकूर शेख गफुर
घर क्रमांक : 17
वय : 50 लिंग : पुरुष
छायाचित्र उपलब्ध

176 TWJ3188836
नाव : शेख मुख़्तार शेख शकूर
वडिलांचे नाव: शेख शकूर शेख गफुर
घर क्रमांक : 17
वय : 46 लिंग : पुरुष
छायाचित्र उपलब्ध

177 TWJ3188802
नाव : शेख रईस शेख शकूर
वडिलांचे नाव: शेख शकूर
घर क्रमांक : 17
वय : 43 लिंग : पुरुष
छायाचित्र उपलब्ध

178 TWJ3188844
नाव : फ़रीदा बी शेख सलीम
पतीचे नाव: शेख सलीम
घर क्रमांक : 17
वय : 41 लिंग : महिला
छायाचित्र उपलब्ध

179 TWJ3188828
नाव : हाजरा बी शेख मुख़्तार
पतीचे नाव: शेख मुख़्तार शेख शकूर
घर क्रमांक : 17
वय : 46 लिंग : महिला
छायाचित्र उपलब्ध

180 TWJ3188794
नाव : शेख मोहसिन शेख हुसनोद्दीन मोमीन
वडिलांचे नाव: शेख हुसनोद्दीन
घर क्रमांक : 17
वय : 34 लिंग : पुरुष
छायाचित्र उपलब्ध

181 TWJ3188851
नाव : शेख शकील शेख शकूर मोमीन
वडिलांचे नाव: शेख शकुर मोमीन
घर क्रमांक : 17
वय : 57 लिंग : पुरुष
छायाचित्र उपलब्ध

182 TWJ4262135
नाव : शेख इम्रान मोमीन
वडिलांचे नाव: शेख सत्तार मोमीन
घर क्रमांक : 17
वय : 30 लिंग : पुरुष
छायाचित्र उपलब्ध

183 TWJ4671517
नाव : आसमा बी शेख परवेज़ मोमीन
पतीचे नाव: परवेज शैख
घर क्रमांक : जी 36/37 पी 17
वय : 31 लिंग : महिला
छायाचित्र उपलब्ध

184 TWJ3510385
नाव : सै. साबीर आरीफ
वडिलांचे नाव: साबीर सै
घर क्रमांक : प्लॉट 17
वय : 44 लिंग : पुरुष
छायाचित्र उपलब्ध

185 TWJ3188877
नाव : शेख जमील शेख शकूर
वडिलांचे नाव: शेख शकुर मोमीन
घर क्रमांक : 18
वय : 51 लिंग : पुरुष
छायाचित्र उपलब्ध

186 TWJ1978303
नाव : मोहसिन खाँ इस्माइल खाँ
वडिलांचे नाव: इस्माइल खाँ बाबू खाँ
घर क्रमांक : सी/ओ इस्माइल खा बाबू खा
वय : 37 लिंग : पुरुष
छायाचित्र उपलब्ध

187 TWJ4604617
नाव : साबीर अली
वडिलांचे नाव: सय्यद शहादत अली
घर क्रमांक : 19
वय : 29 लिंग : पुरुष
छायाचित्र उपलब्ध

188 TWJ4680591
नाव : हमीदा यूनुस कसब क़ुरेशी
पतीचे नाव: यूनुस कसब क़ुरेशी
घर क्रमांक : 19
वय : 52 लिंग : महिला
छायाचित्र उपलब्ध

189 MNH2066256
नाव : सर्फराज रशीद तडवी
वडिलांचे नाव: रशीद तडवी
घर क्रमांक : 19
वय : 38 लिंग : पुरुष
छायाचित्र उपलब्ध

190 TWJ4285110
नाव : शेख सुलतान शेख हमीद
वडिलांचे नाव: शेख हमीद शेख ताहेर
घर क्रमांक : झोपडी १९
वय : 34 लिंग : पुरुष
छायाचित्र उपलब्ध

191 TWJ4484283
नाव : शोएब ईकबाल शेख
वडिलांचे नाव: ईकबाल शेख
घर क्रमांक : 21
वय : 33 लिंग : पुरुष
छायाचित्र उपलब्ध

192 TWJ4700837
नाव : शकीला शफ़ीक़ शेख
पतीचे नाव: शफ़ीक़ शेख
घर क्रमांक : २२
वय : 48 लिंग : महिला
छायाचित्र उपलब्ध

193 TWJ4688537
नाव : शुभम विलास कोचूरे
वडिलांचे नाव: विलास कोचूरे
घर क्रमांक : 23
वय : 27 लिंग : पुरुष
छायाचित्र उपलब्ध

194 TWJ5301189
नाव : अशफ़ाक़ मलक
वडिलांचे नाव: सत्तार मलक
घर क्रमांक : 23
वय : 46 लिंग : पुरुष
छायाचित्र उपलब्ध

195 TWJ4484226
नाव : तरन्नुम बी मोमीन
वडिलांचे नाव: शे.मोहसीन मोमीन
घर क्रमांक : 23
वय : 28 लिंग : महिला
छायाचित्र उपलब्ध

196 TWJ4711255
नाव : गजाला बी शेख गनी
वडिलांचे नाव: शेख गनी शेख शफ़ीक़
घर क्रमांक : 29
वय : 26 लिंग : महिला
छायाचित्र उपलब्ध

197 TWJ4671426
नाव : नदीम इस्माइल शेख
वडिलांचे नाव: इस्माइल शेख
घर क्रमांक : 30
वय : 27 लिंग : पुरुष
छायाचित्र उपलब्ध

198 TWJ4712337
नाव : आफ़रीन बी
पतीचे नाव: शेख नज़िम
घर क्रमांक : 31
वय : 29 लिंग : महिला
छायाचित्र उपलब्ध

199 TWJ5267125
नाव : आलिशान तडवी
पतीचे नाव: रज़ाक़ तडवी
घर क्रमांक : 31
वय : 66 लिंग : महिला
छायाचित्र उपलब्ध

200 TWJ5267075
नाव : मीना तडवी
पतीचे नाव: शकील तडवी
घर क्रमांक : 31
वय : 34 लिंग : महिला
छायाचित्र उपलब्ध

201 TWJ5267133
नाव : शकीला तडवी
वडिलांचे नाव: रसूल तडवी
घर क्रमांक : 31
वय : 29 लिंग : महिला
छायाचित्र उपलब्ध

202 TWJ4604468
नाव : शेख सईद
वडिलांचे नाव: शेख गुलाब
घर क्रमांक : 32
वय : 40 लिंग : पुरुष
छायाचित्र उपलब्ध

203 TWJ5222534
नाव : शेख इमरान
वडिलांचे नाव: शेख युसूफ
घर क्रमांक : 32
वय : 37 लिंग : पुरुष
छायाचित्र उपलब्ध

204 TWJ4607529
नाव : राबिया बी
पतीचे नाव: शेख शब्बीर
घर क्रमांक : 32
वय : 35 लिंग : महिला
छायाचित्र उपलब्ध

205 TWJ5222583
नाव : शेख शकील
वडिलांचे नाव: शेख शफ़ी
घर क्रमांक : 32
वय : 27 लिंग : पुरुष
छायाचित्र उपलब्ध

206 TWJ5223219
नाव : शेख नज़िम
वडिलांचे नाव: शेख कलीम
घर क्रमांक : 32
वय : 26 लिंग : पुरुष
छायाचित्र उपलब्ध

207 TWJ5222575
नाव : शोएब खा
वडिलांचे नाव: गफ़्फ़ार खा
घर क्रमांक : 32
वय : 26 लिंग : पुरुष
छायाचित्र उपलब्ध

208 TWJ4604484
नाव : समीना गौस खान
पतीचे नाव: गौस खान
घर क्रमांक : ३२
वय : 31 लिंग : महिला
छायाचित्र उपलब्ध

209 TWJ4484176
नाव : आसीफ असलम खान
वडिलांचे नाव: असलम खान
घर क्रमांक : 32
वय : 29 लिंग : पुरुष
छायाचित्र उपलब्ध

210 TWJ5217781
नाव : आसिफ़ पिंजारी
वडिलांचे नाव: रऊफ़ पिंजारी
घर क्रमांक : 32
वय : 25 लिंग : पुरुष
छायाचित्र उपलब्ध

211 TWJ4607503
नाव : शोएब सलीम शेख
वडिलांचे नाव: सलीम शेख
घर क्रमांक : 32
वय : 29 लिंग : पुरुष
छायाचित्र उपलब्ध

212 TWJ5190426
नाव : प्रवीणा तडवी
पतीचे नाव: राजू तडवी
घर क्रमांक : 32
वय : 46 लिंग : महिला
छायाचित्र उपलब्ध

213 TWJ4607537
नाव : बबिता सत्तार तडवी
पतीचे नाव: सत्तार तडवी
घर क्रमांक : 32
वय : 36 लिंग : महिला
छायाचित्र उपलब्ध

214 TWJ4773131
नाव : आरिफ़ा तडवी
पतीचे नाव: उमर तडवी
घर क्रमांक : 32
वय : 32 लिंग : महिला
छायाचित्र उपलब्ध

215 TWJ5190434
नाव : सायरा तडवी
पतीचे नाव: फ़िरोज़ तडवी
घर क्रमांक : 32
वय : 31 लिंग : महिला
छायाचित्र उपलब्ध

216 TWJ5266093
नाव : शेख शाहबाज़ शेख सईद
वडिलांचे नाव: सईद शेख
घर क्रमांक : 32 इस्लामपूरा
वय : 24 लिंग : पुरुष
छायाचित्र उपलब्ध

217 TWJ4680492
नाव : शेख जाकीर
वडिलांचे नाव: शेख सत्तार
घर क्रमांक : 33
वय : 30 लिंग : पुरुष
छायाचित्र उपलब्ध

218 TWJ4244893
नाव : भूषण अनिल मानकरे
वडिलांचे नाव: अनिल मानकरे
घर क्रमांक : 36
वय : 29 लिंग : पुरुष
छायाचित्र उपलब्ध

219 TWJ4262143
नाव : सुलताना बी मोमीन
वडिलांचे नाव: शेख हुस्नोद्दिन मोमीन
घर क्रमांक : 36
वय : 31 लिंग : महिला
छायाचित्र उपलब्ध

220 TWJ4680559
नाव : सलमा अनवर तडवी
पतीचे नाव: अनवर तडवी
घर क्रमांक : 36
वय : 38 लिंग : महिला
छायाचित्र उपलब्ध

221 TWJ4680526
नाव : शेख शरीफ़ शेख शफ़ी
वडिलांचे नाव: शेख शफ़ी शेख फ़ैयाज़
घर क्रमांक : 37
वय : 38 लिंग : पुरुष
छायाचित्र उपलब्ध

222 TWJ4680567
नाव : सजेदा बी
पतीचे नाव: शेख इरफ़ान
घर क्रमांक : 37
वय : 37 लिंग : महिला
छायाचित्र उपलब्ध

223 TWJ4680625
नाव : शेख शरीफ
वडिलांचे नाव: शेख गफ़्फ़ार
घर क्रमांक : 39
वय : 29 लिंग : पुरुष
छायाचित्र उपलब्ध

224 TWJ5266796
नाव : महमूद शेख
वडिलांचे नाव: हुसैन शेख
घर क्रमांक : 48
वय : 65 लिंग : पुरुष
छायाचित्र उपलब्ध

225 TWJ5266861
नाव : आबिद शेख
वडिलांचे नाव: महमूद शेख
घर क्रमांक : 48
वय : 39 लिंग : पुरुष
छायाचित्र उपलब्ध

226 TWJ5266937
नाव : तसलिमा शेख
पतीचे नाव: चीरागोद्दीन शेख
घर क्रमांक : 48
वय : 34 लिंग : महिला
छायाचित्र उपलब्ध

227 TWJ4700829
नाव : सैय्यद मुजीब सैय्यद उमर
वडिलांचे नाव: सैय्यद उमर
घर क्रमांक : ५०
वय : 29 लिंग : पुरुष
छायाचित्र उपलब्ध

228 TWJ4671285
नाव : अज़ीमुद्दीन बदरुद्दीन शेख
वडिलांचे नाव: बदरुद्दीन शेख
घर क्रमांक : 52
वय : 27 लिंग : पुरुष
छायाचित्र उपलब्ध

229 TWJ4671574
नाव : मुस्तरीम बानो शेख
पतीचे नाव: उमर फारुक शेख
घर क्रमांक : 53
वय : 31 लिंग : महिला
छायाचित्र उपलब्ध

230 TWJ4484234
नाव : शे. सलमान खाटीक
वडिलांचे नाव: शे.समीर खाटीक
घर क्रमांक : 54
वय : 31 लिंग : पुरुष
छायाचित्र उपलब्ध

231 TWJ4700811
नाव : इमरान इक़बाल शेख
वडिलांचे नाव: इक़बाल शेख
घर क्रमांक : ५५
वय : 29 लिंग : पुरुष
छायाचित्र उपलब्ध

232 TWJ4530119
नाव : जोहरा रशीद ताडवी
पतीचे नाव: रशीद ताडवी
घर क्रमांक : 59
वय : 35 लिंग : महिला
छायाचित्र उपलब्ध

233 TWJ5301197
नाव : मलक साहिल
वडिलांचे नाव: मलक अशफ़ाक़
घर क्रमांक : 63
वय : 24 लिंग : पुरुष
छायाचित्र उपलब्ध

234 TWJ4605689
नाव : अफ़साना बानो
पतीचे नाव: शेख सईद
घर क्रमांक : ६५
वय : 40 लिंग : महिला
छायाचित्र उपलब्ध

235 TWJ4604567
नाव : शेख मज़हर शेख अलीम
वडिलांचे नाव: शेख अलीम शेख बुरहान
घर क्रमांक : ६५
वय : 32 लिंग : पुरुष
छायाचित्र उपलब्ध

236 TWJ4604443
नाव : गौस खान
वडिलांचे नाव: महबूब खान
घर क्रमांक : 65
वय : 32 लिंग : पुरुष
छायाचित्र उपलब्ध

237 TWJ4607479
नाव : शेख मुतल्लीब शेख जहांगीर
वडिलांचे नाव: शेख जहांगीर
घर क्रमांक : 65
वय : 30 लिंग : पुरुष
छायाचित्र उपलब्ध

238 TWJ4604492
नाव : शहनाज़ बी कलाम खान
पतीचे नाव: कलाम गुलाम खान
घर क्रमांक : ६५
वय : 28 लिंग : महिला
छायाचित्र उपलब्ध

239 TWJ4604518
नाव : नीलोफ़र मुख़्तार खाटिक
पतीचे नाव: मुख़्तार खाटिक
घर क्रमांक : 65
वय : 39 लिंग : महिला
छायाचित्र उपलब्ध

240 TWJ4484218
नाव : कनिज फातेमा मोमीन
पतीचे नाव: शकील मोमीन
घर क्रमांक : 65
वय : 37 लिंग : महिला
छायाचित्र उपलब्ध

241 TWJ4604385
नाव : कलीम रमजान तडवी
वडिलांचे नाव: रमजान तडवी
घर क्रमांक : 65
वय : 30 लिंग : पुरुष
छायाचित्र उपलब्ध

242 MNH1278613
नाव : ज़रीना बी शेख इक़बाल
वडिलांचे नाव: इक्बाल शेख
घर क्रमांक : 6/7.
वय : 51 लिंग : महिला
छायाचित्र उपलब्ध

243 MNH1247410
नाव : सादीक शे. हुसेन शे
वडिलांचे नाव: हुसेन शे
घर क्रमांक : 6/7.
वय : 40 लिंग : पुरुष
छायाचित्र उपलब्ध

244 TWJ5381678
नाव : बानो बी
पतीचे नाव: शेख कलीम
घर क्रमांक : 75
वय : 62 लिंग : महिला
छायाचित्र उपलब्ध

245 TWJ4284998
नाव : मिनाज बी पिंजारी
पतीचे नाव: मुजाहिद महमद पिंजारी
घर क्रमांक : 9/1
वय : 39 लिंग : महिला
छायाचित्र उपलब्ध

246 TWJ4748612
नाव : सानिया पिंजारी
पतीचे नाव: रिज़वान पिंजारी
घर क्रमांक : 9/1
वय : 26 लिंग : महिला
छायाचित्र उपलब्ध

247 TWJ4680617
नाव : यूनुस रहीम कसब क़ुरेशी
वडिलांचे नाव: रहीम कसब क़ुरेशी
घर क्रमांक : 96
वय : 54 लिंग : पुरुष
छायाचित्र उपलब्ध

248 MNH1244532
नाव : फिरोज़ खान यासीन खान
वडिलांचे नाव: यासिन खान
घर क्रमांक : 11/3.
वय : 59 लिंग : पुरुष
छायाचित्र उपलब्ध

249 TWJ5284286
नाव : सहर बानो शेख
पतीचे नाव: लुकमान शेख
घर क्रमांक : 120
वय : 24 लिंग : महिला
छायाचित्र उपलब्ध

250 TWJ4671293
नाव : मोहम्मद ज़ैद
वडिलांचे नाव: शेख खलील पिंजरी
घर क्रमांक : 120
वय : 27 लिंग : पुरुष
छायाचित्र उपलब्ध

251 TWJ4680443
नाव : सकीना सरफ़राज़ तडवी
पतीचे नाव: सरफ़राज़ तडवी
घर क्रमांक : 123
वय : 42 लिंग : महिला
छायाचित्र उपलब्ध

252 TWJ4605960
नाव : मोहम्मद अब्दुल अझहर
वडिलांचे नाव: अब्दुल रशीद
घर क्रमांक : 125
वय : 28 लिंग : पुरुष
छायाचित्र उपलब्ध

253 TWJ4671350
नाव : जाकीर सलीम तडवी
वडिलांचे नाव: सलीम तडवी
घर क्रमांक : 125
वय : 28 लिंग : पुरुष
छायाचित्र उपलब्ध

254 MNH1277730
नाव : शकिल पिरमोहंमद मोमीन
वडिलांचे नाव: पिरमोहंमद मोमीन
घर क्रमांक : नियर शादी हॉल
वय : 50 लिंग : पुरुष
छायाचित्र उपलब्ध

255 TWJ4688628
नाव : मोमीन शेख शाहीद शेख शकील
वडिलांचे नाव: शेख शकील पीर मोहम्मद मोमीन
घर क्रमांक : नियर शादी हॉल
वय : 27 लिंग : पुरुष
छायाचित्र उपलब्ध

256 MNH1245372
नाव : साजेदा शे. शकिल मोमीन
पतीचे नाव: शे. शकिल मोमीन
घर क्रमांक : पती. शकील मोमीन
वय : 46 लिंग : महिला
छायाचित्र उपलब्ध

257 TWJ3085636
नाव : अमीनुद्दीन ज़हुरुद्दीन
वडिलांचे नाव: जहुरोद्दीन
घर क्रमांक : 144
वय : 36 लिंग : पुरुष
छायाचित्र उपलब्ध

258 TWJ4604369
नाव : उमर खानम खान
पतीचे नाव: जलील खान
घर क्रमांक : 171
वय : 30 लिंग : महिला
छायाचित्र उपलब्ध

259 TWJ4484184
नाव : लुकमान रऊफ शेख
वडिलांचे नाव: रऊफ शेख
घर क्रमांक : 232
वय : 27 लिंग : पुरुष
छायाचित्र उपलब्ध

260 TWJ5350681
नाव : योगेश गाजरे
वडिलांचे नाव: तोताराम गजरे
घर क्रमांक : 234
वय : 27 लिंग : पुरुष
छायाचित्र उपलब्ध

261 TWJ4605978
नाव : अलका मोहन गजरे
पतीचे नाव: मोहन गजरे
घर क्रमांक : 241
वय : 28 लिंग : महिला
छायाचित्र उपलब्ध

262 TWJ4605143
नाव : अंजुम कौसर शेख उमरफारुक मोमीन
पतीचे नाव: उमर फ़ारुक़ मोमीन
घर क्रमांक : 245
वय : 32 लिंग : महिला
छायाचित्र उपलब्ध

263 TWJ4605150
नाव : ज़ाकीरोद्दीन कबिरोद्दीन मोमीन
वडिलांचे नाव: कबिरोद्दीन मोमीन
घर क्रमांक : 253
वय : 27 लिंग : पुरुष
छायाचित्र उपलब्ध

264 TWJ5266291
नाव : नज़ीम शेख
वडिलांचे नाव: बदरुद्दीन शेख
घर क्रमांक : 254
वय : 24 लिंग : पुरुष
छायाचित्र उपलब्ध

265 TWJ4671368
नाव : मोहसिन मुस्तकीम बागवान
वडिलांचे नाव: मुस्तकीम बागवान
घर क्रमांक : 256
वय : 29 लिंग : पुरुष
छायाचित्र उपलब्ध

266 TWJ3188778
नाव : फ़ारूक़ खान अजमल खान
वडिलांचे नाव: अजमल खान
घर क्रमांक : गाट नं 28/2. प्लॉट नं 5
वय : 42 लिंग : पुरुष
छायाचित्र उपलब्ध

267 TWJ4285151
नाव : दिलावर गयासुद्दिन पिंजारी
वडिलांचे नाव: गयासुद्दिन पिंजारी
घर क्रमांक : २८/२
वय : 31 लिंग : पुरुष
छायाचित्र उपलब्ध

268 TWJ4604559
नाव : सजोद्दीन सजोद्दीन पिंजारी
वडिलांचे नाव: सजोद्दीन पिंजारी
घर क्रमांक : 28/2
वय : 29 लिंग : पुरुष
छायाचित्र उपलब्ध

269 TWJ5395942
नाव : आफरीन जहाँ शेख अब्दुल मोईन
पतीचे नाव: शेख मोइन
घर क्रमांक : 0292
वय : 27 लिंग : महिला
छायाचित्र उपलब्ध

270 TWJ4680542
नाव : शबीना बी
पतीचे नाव: शेख शरीफ
घर क्रमांक : 31-1
वय : 34 लिंग : महिला
छायाचित्र उपलब्ध

271 TWJ4699534
नाव : शेख इमरान
वडिलांचे नाव: शेख अकबर
घर क्रमांक : 321
वय : 28 लिंग : पुरुष
छायाचित्र उपलब्ध

272 TWJ4699591
नाव : शेख इरफ़ान
वडिलांचे नाव: शेख अकबर
घर क्रमांक : 321
वय : 27 लिंग : पुरुष
छायाचित्र उपलब्ध

273 TWJ4699567
नाव : समीर इस्माइल बागवान
वडिलांचे नाव: इस्माइल बागवान
घर क्रमांक : 325
वय : 26 लिंग : पुरुष
छायाचित्र उपलब्ध

274 TWJ4530127
नाव : आशाबाई छाब्बीर तडवी
पतीचे नाव: छाब्बीर तडवी
घर क्रमांक : 364
वय : 73 लिंग : महिला
छायाचित्र उपलब्ध

275 MNH1277896
नाव : सचिन उखर्डू कपले
वडिलांचे नाव: उखर्डू कपले
घर क्रमांक : 39/1
वय : 40 लिंग : पुरुष
छायाचित्र उपलब्ध

276 TWJ1978287
नाव : शेख नासिर शेख निसार शे
वडिलांचे नाव: शे. निसार शे
घर क्रमांक : 392
वय : 36 लिंग : पुरुष
छायाचित्र उपलब्ध

277 TWJ4285037
नाव : शेख रफीक शेख मोहम्मद मोमीन
वडिलांचे नाव: शेख मोहम्मद
घर क्रमांक : ४०/२
वय : 51 लिंग : पुरुष
छायाचित्र उपलब्ध

278 TWJ4285045
नाव : शबाना बी शेख रफीक मोमीन
पतीचे नाव: शेख रफ़ीक मोमीन
घर क्रमांक : 40/2
वय : 48 लिंग : महिला
छायाचित्र उपलब्ध

279 TWJ4484275
नाव : अख्तर मोहम्मद शेख
वडिलांचे नाव: मोहम्मद शेख
घर क्रमांक : 40/2
वय : 37 लिंग : पुरुष
छायाचित्र उपलब्ध

280 TWJ4244836
नाव : तस्लीमा बी अफसर शाह
पतीचे नाव: अफसर शाह गंभीर शाह
घर क्रमांक : 414
वय : 32 लिंग : महिला
छायाचित्र उपलब्ध

281 MNH1246263
नाव : मुबारक समशेर तडवी
वडिलांचे नाव: समशेर तडवी
घर क्रमांक : 419
वय : 40 लिंग : पुरुष
छायाचित्र उपलब्ध

282 TWJ3188737
नाव : सै अज़हर अली सै शौकत अली
वडिलांचे नाव: शौकत अली सै.
घर क्रमांक : 450
वय : 32 लिंग : पुरुष
छायाचित्र उपलब्ध

283 TWJ4284964
नाव : शेख फ़रहत नाज़ अब्दुल कबीर
पतीचे नाव: अब्दुल कबीर
घर क्रमांक : गट नं. 10/17 फ्लॅट नं.19
वय : 33 लिंग : महिला
छायाचित्र उपलब्ध

284 TWJ5278023
नाव : शेख ऐमनउलहक़ रिज़वान अहमद
वडिलांचे नाव: रिज़वान अहमद शेख
घर क्रमांक : 451
वय : 24 लिंग : पुरुष
छायाचित्र उपलब्ध

285 TWJ5217799
नाव : आसिया बानो पिंजरी
वडिलांचे नाव: शेख ख़लील पिंजरी
घर क्रमांक : 451
वय : 25 लिंग : महिला
छायाचित्र उपलब्ध

286 MNH1245661
नाव : समीनाबी अखतर शे
वडिलांचे नाव: अखतर शे
घर क्रमांक : 451
वय : 39 लिंग : महिला
छायाचित्र उपलब्ध

287 TWJ1978436
नाव : यासमिनबी शे. रफिक शे
पतीचे नाव: शे. रफिक शे
घर क्रमांक : 451
वय : 38 लिंग : महिला
छायाचित्र उपलब्ध

288 TWJ1207000
नाव : फरीदा बी शेख
पतीचे नाव: हुस्नुद्दिन शेख
घर क्रमांक : 451
वय : 58 लिंग : महिला
छायाचित्र उपलब्ध

289 TWJ5266309
नाव : आरिफ़ खान असलम खान
वडिलांचे नाव: असलम खान अशरफ़ खान
घर क्रमांक : 458
वय : 24 लिंग : पुरुष
छायाचित्र उपलब्ध

290 TWJ4699674
नाव : शेख समीर
वडिलांचे नाव: शेख मुशीर
घर क्रमांक : 546
वय : 31 लिंग : पुरुष
छायाचित्र उपलब्ध

291 TWJ4580676
नाव : मो ज़ुबेर अहमद खान अशरफ़ खान
वडिलांचे नाव: अशरफ़ खान
घर क्रमांक : 551
वय : 49 लिंग : पुरुष
छायाचित्र उपलब्ध

292 TWJ4699518
नाव : तौफ़ीक़ हनीफ़ बागवान
वडिलांचे नाव: हनीफ़ बागवान
घर क्रमांक : 654
वय : 26 लिंग : पुरुष
छायाचित्र उपलब्ध

293 TWJ4699724
नाव : तौसीफ़ युसूफ तडवी
वडिलांचे नाव: युसूफ तडवी
घर क्रमांक : 654
वय : 26 लिंग : पुरुष
छायाचित्र उपलब्ध

294 TWJ4683769
नाव : नसीमा रोशन तडवी
पतीचे नाव: रोशन तडवी
घर क्रमांक : 660
वय : 52 लिंग : महिला
छायाचित्र उपलब्ध

295 TWJ5266135
नाव : वसीम खान
वडिलांचे नाव: फ़िरोज़ खान
घर क्रमांक : 745
वय : 25 लिंग : पुरुष
छायाचित्र उपलब्ध

296 TWJ4680435
नाव : फ़िरोज़ खा असलम खा
वडिलांचे नाव: असलम खा
घर क्रमांक : 786
वय : 27 लिंग : पुरुष
छायाचित्र उपलब्ध

297 TWJ5266226
नाव : फ़रहान खान फिरोज़ खान
वडिलांचे नाव: फ़िरोज़ खान
घर क्रमांक : 10/17
वय : 24 लिंग : पुरुष
छायाचित्र उपलब्ध

298 TWJ4285086
नाव : सुमित रज्जाक तडवी
वडिलांचे नाव: रज्जाक तडवी
घर क्रमांक : १२६४
वय : 32 लिंग : पुरुष
छायाचित्र उपलब्ध

299 TWJ5266440
नाव : नर्गिस तडवी
वडिलांचे नाव: रज्याक तडवी
घर क्रमांक : 1264
वय : 27 लिंग : महिला
छायाचित्र उपलब्ध

300 TWJ4285094
नाव : अमित रज्जाक तडवी
वडिलांचे नाव: रज्जाक तडवी
घर क्रमांक : १२६५
वय : 32 लिंग : पुरुष
छायाचित्र उपलब्ध

301 TWJ4285102
नाव : शे. दाउद
वडिलांचे नाव: शे. हमीद
घर क्रमांक : १२६६
वय : 31 लिंग : पुरुष
छायाचित्र उपलब्ध

302 TWJ4285136
नाव : मूकद्दर अरमान तडवी
वडिलांचे नाव: अरमान रुबाब तडवी
घर क्रमांक : १२६८
वय : 31 लिंग : पुरुष
छायाचित्र उपलब्ध

303 TWJ4285177
नाव : तनवीर बेगम
पतीचे नाव: जैनुदअली
घर क्रमांक : १२७४
वय : 43 लिंग : महिला
छायाचित्र उपलब्ध

304 TWJ4285201
नाव : मेहबूब खान
वडिलांचे नाव: बिस्मिल्ला खान
घर क्रमांक : १२७७
वय : 34 लिंग : पुरुष
छायाचित्र उपलब्ध

305 TWJ4737227
नाव : हसीना राजू तडवी
पतीचे नाव: राजू तडवी
घर क्रमांक : 15बी/39
वय : 55 लिंग : महिला
छायाचित्र उपलब्ध

306 MNH1279751
नाव : कैलास वना कासार
वडिलांचे नाव: वना कासार
घर क्रमांक : 1654
वय : 47 लिंग : पुरुष
छायाचित्र उपलब्ध

307 MNH1279744
नाव : मोहिनी कैलास कासार
पतीचे नाव: कैलास कासार
घर क्रमांक : 1654
वय : 43 लिंग : महिला
छायाचित्र उपलब्ध

308 TWJ5443676
नाव : जिशान खान फिरोज खान
वडिलांचे नाव: फ़िरोज़ खान यासीन खान
घर क्रमांक : गात/10/17 प्लॉट नं 16
वय : 21 लिंग : पुरुष
छायाचित्र उपलब्ध

309 TWJ1978543
नाव : शेख इरफ़ान शेख फ़ारूक़
वडिलांचे नाव: शे. फारुक शे
घर क्रमांक : ईदगाह रोड
वय : 43 लिंग : पुरुष
छायाचित्र उपलब्ध

310 TWJ1978550
नाव : शेख इमरान फ़ारूक़ शेख
वडिलांचे नाव: शे. फारुक शे
घर क्रमांक : 2241
वय : 37 लिंग : पुरुष
छायाचित्र उपलब्ध

311 TWJ1978535
नाव : शेख शरीफ शेख फ़ारुक़
वडिलांचे नाव: शे. फारुक शे
घर क्रमांक : 2241
वय : 36 लिंग : पुरुष
छायाचित्र उपलब्ध

312 TWJ5352604
नाव : सेजल सोनवणे
वडिलांचे नाव: संतोष सोनवणे
घर क्रमांक : 2312
वय : 25 लिंग : महिला
छायाचित्र उपलब्ध

313 TWJ1978501
नाव : रमेश हिरालाल काठोके
वडिलांचे नाव: हिरालाल काठोके
घर क्रमांक : 2383
वय : 53 लिंग : पुरुष
छायाचित्र उपलब्ध

314 TWJ1978519
नाव : ज्योती रमेश काठोके
पतीचे नाव: रमेश काठोके
घर क्रमांक : 2383
वय : 46 लिंग : महिला
छायाचित्र उपलब्ध

315 TWJ4244885
नाव : रमेश अण्णाराव शिंदे
वडिलांचे नाव: अण्णाराव शिंदे
घर क्रमांक : 2625
वय : 30 लिंग : पुरुष
छायाचित्र उपलब्ध

316 TWJ4285169
नाव : रुकसारबी कामिल पिंजारी
पतीचे नाव: कामिल पिंजारी
घर क्रमांक : २८/०२
वय : 32 लिंग : महिला
छायाचित्र उपलब्ध

317 TWJ4667218
नाव : हसीना सरफ़राज़ तडवी
पतीचे नाव: सरफ़राज़ तडवी
घर क्रमांक : 3534
वय : 39 लिंग : महिला
छायाचित्र उपलब्ध

318 TWJ4680518
नाव : शेख मोहसिन
वडिलांचे नाव: शेख ख़लील
घर क्रमांक : 3538
वय : 30 लिंग : पुरुष
छायाचित्र उपलब्ध

319 TWJ1660653
नाव : मो.सादिक लतीफ मोमीन
वडिलांचे नाव: लतीफ मोमीन
घर क्रमांक : 3538
वय : 34 लिंग : पुरुष
छायाचित्र उपलब्ध

320 TWJ4667192
नाव : शोएब ख़लील मोमीन
वडिलांचे नाव: ख़लील मोमीन
घर क्रमांक : 3538
वय : 27 लिंग : पुरुष
छायाचित्र उपलब्ध

321 TWJ5223201
नाव : तेजस गुरव
वडिलांचे नाव: श्रीकांत गुरव
घर क्रमांक : 3542
वय : 25 लिंग : पुरुष
छायाचित्र उपलब्ध

322 TWJ4605218
नाव : सना कौसर पिंजरी
वडिलांचे नाव: रऊफ पिंजरी
घर क्रमांक : 3553
वय : 27 लिंग : महिला
छायाचित्र उपलब्ध

323 TWJ4556387
नाव : आसिफ़खान युसूफखान तडवी
वडिलांचे नाव: युसूफखान तडवी
घर क्रमांक : 3568
वय : 30 लिंग : पुरुष
छायाचित्र उपलब्ध

324 MNH1247196
नाव : युसूफ हनीफ तडवी
वडिलांचे नाव: हनीफ तडवी
घर क्रमांक : 3568
वय : 58 लिंग : पुरुष
छायाचित्र उपलब्ध

325 MNH1247329
नाव : खालेदा युसूफ तडवी
पतीचे नाव: युसूफ तडवी
घर क्रमांक : 3568
वय : 52 लिंग : महिला
छायाचित्र उपलब्ध

326 TWJ1978386
नाव : नासीर ताहेरखान खान
वडिलांचे नाव: ताहेरखान खान
घर क्रमांक : 3573
वय : 38 लिंग : पुरुष
छायाचित्र उपलब्ध

327 TWJ4680484
नाव : शेख इमरान
वडिलांचे नाव: शेख नासिर
घर क्रमांक : 3580
वय : 29 लिंग : पुरुष
छायाचित्र उपलब्ध

328 TWJ4688511
नाव : शेख ज़ाकिर शेख निसार
वडिलांचे नाव: शेख निसार
घर क्रमांक : 3580
वय : 29 लिंग : पुरुष
छायाचित्र उपलब्ध

329 TWJ4748604
नाव : आरिफ़ा बी अली
पतीचे नाव: सय्यद शादत अली
घर क्रमांक : 3580
वय : 58 लिंग : महिला
छायाचित्र उपलब्ध

330 TWJ5267000
नाव : रेहाना तडवी
पतीचे नाव: असलम तडवी
घर क्रमांक : 3585
वय : 39 लिंग : महिला
छायाचित्र उपलब्ध

331 TWJ5266994
नाव : ममता तडवी
आईचे नाव: रशीद तडवी
घर क्रमांक : 3591
वय : 39 लिंग : महिला
छायाचित्र उपलब्ध

332 TWJ5267067
नाव : मुस्कान तडवी
वडिलांचे नाव: नासिर तडवी
घर क्रमांक : 3591
वय : 27 लिंग : महिला
छायाचित्र उपलब्ध

333 TWJ5267141
नाव : अमन तडवी
वडिलांचे नाव: नासिर तडवी
घर क्रमांक : 3591
वय : 24 लिंग : पुरुष
छायाचित्र उपलब्ध

334 MNH1279512
नाव : अकिला अमीर तडवी
पतीचे नाव: अमीर तडवी
घर क्रमांक : 3594
वय : 34 लिंग : महिला
छायाचित्र उपलब्ध

335 MNH1846468
नाव : परवीन जाफिर पिंजारी
वडिलांचे नाव: जाफिर पिंजारी
घर क्रमांक : 3598
वय : 41 लिंग : पुरुष
छायाचित्र उपलब्ध

336 TWJ4244844
नाव : हिनाकौसर अर्शद पिंजारी
पतीचे नाव: अर्शद पिंजारी
घर क्रमांक : 3609
वय : 33 लिंग : महिला
छायाचित्र उपलब्ध

337 MNH1246933
नाव : शरीफ नामदार तडवी
वडिलांचे नाव: नामदार तडवी
घर क्रमांक : 3609
वय : 40 लिंग : पुरुष
छायाचित्र उपलब्ध

338 TWJ1660612
नाव : सुरेखा खुशाल कोळी
पतीचे नाव: खुशाल कोळी
घर क्रमांक : 3633
वय : 40 लिंग : महिला
छायाचित्र उपलब्ध

339 TWJ4530101
नाव : मोमीन शेख ज़ुबेर शेख शकील
वडिलांचे नाव: शेख शकील
घर क्रमांक : 36/37
वय : 27 लिंग : पुरुष
छायाचित्र उपलब्ध

340 TWJ1660646
नाव : विनोद निळकंठ चौधरी
वडिलांचे नाव: निळकंठ चौधरी
घर क्रमांक : 3637
वय : 34 लिंग : पुरुष
छायाचित्र उपलब्ध

341 TWJ4671269
नाव : मुग्धा चेतेन नारखेडे
पतीचे नाव: चेतेन नारखेडे
घर क्रमांक : 3641
वय : 38 लिंग : महिला
छायाचित्र उपलब्ध

342 MNH1278423
नाव : सिमा संदीप सोनवणे
पतीचे नाव: संदीप सोनवणे
घर क्रमांक : 3643
वय : 43 लिंग : महिला
छायाचित्र उपलब्ध

343 MNH1277912
नाव : दिपक भास्कर सोनवणे
वडिलांचे नाव: भास्कर सोनवणे
घर क्रमांक : 3643
वय : 43 लिंग : पुरुष
छायाचित्र उपलब्ध

344 MNH1278415
नाव : पल्लवी दिपक सोनवणे
पतीचे नाव: दिपक सोनवणे
घर क्रमांक : 3643
वय : 38 लिंग : महिला
छायाचित्र उपलब्ध

345 TWJ1978493
नाव : विशाल सदाशिव चौधरी
वडिलांचे नाव: सदाशिव चौधरी
घर क्रमांक : 3644
वय : 35 लिंग : पुरुष
छायाचित्र उपलब्ध

346 MNH1277292
नाव : किरण प्रकाश मंडवाले
पतीचे नाव: प्रकाश मंडवाले
घर क्रमांक : 3467
वय : 38 लिंग : महिला
छायाचित्र उपलब्ध

347 TWJ4569836
नाव : धीरज सुनील नारखेडे
वडिलांचे नाव: सुनील नारखेडे
घर क्रमांक : 3691
वय : 29 लिंग : पुरुष
छायाचित्र उपलब्ध

348 TWJ1978311
नाव : शेख हफ़िस
वडिलांचे नाव: शेख रफीक
घर क्रमांक : 3731
वय : 37 लिंग : पुरुष
छायाचित्र उपलब्ध

349 TWJ1978253
नाव : गायत्री गंगाराम चौधरी
वडिलांचे नाव: गंगाराम चौधरी
घर क्रमांक : 3731
वय : 35 लिंग : महिला
छायाचित्र उपलब्ध

350 TWJ1978527
नाव : वसीम खान अशरफ़ खान
वडिलांचे नाव: अशरफ खान
घर क्रमांक : 3731
वय : 39 लिंग : पुरुष
छायाचित्र उपलब्ध

351 TWJ1978568
नाव : समिना अकरम खाटीक
पतीचे नाव: अकरम खाटीक
घर क्रमांक : 3731
वय : 36 लिंग : महिला
छायाचित्र उपलब्ध

352 TWJ1978337
नाव : लुकमान शे. बालु शे
वडिलांचे नाव: शे. बालु शे
घर क्रमांक : 3731
वय : 34 लिंग : पुरुष
छायाचित्र उपलब्ध

353 TWJ1978345
नाव : हकिम शे. बालु शे
वडिलांचे नाव: शे. बालु शे
घर क्रमांक : 3731
वय : 34 लिंग : पुरुष
छायाचित्र उपलब्ध

354 TWJ1978238
नाव : यास्मीनबी शे. रहेमान शेख
पतीचे नाव: शे. रहेमान शेख
घर क्रमांक : 3731
वय : 39 लिंग : महिला
छायाचित्र उपलब्ध

355 TWJ1978220
नाव : तबस्सुम बी शेख रज़्ज़ाक़
पतीचे नाव: शेख रज़ाक़ शेख निसार
घर क्रमांक : तहा
वय : 36 लिंग : महिला
छायाचित्र उपलब्ध

356 TWJ4605937
नाव : फाहेमीदा हकीम शेख
पतीचे नाव: हकीम शेख
घर क्रमांक : ३७३१
वय : 32 लिंग : महिला
छायाचित्र उपलब्ध

357 TWJ1978360
नाव : मुबारक रमजान तडवी
वडिलांचे नाव: रमजान तडवी
घर क्रमांक : 3731
वय : 39 लिंग : पुरुष
छायाचित्र उपलब्ध

358 TWJ1978352
नाव : समाबाई मुबारक तडवी
पतीचे नाव: मुबारक तडवी
घर क्रमांक : 3731
वय : 38 लिंग : महिला
छायाचित्र उपलब्ध

359 TWJ4556270
नाव : समाधान शंकर वडर
वडिलांचे नाव: शंकर वडर
घर क्रमांक : 3739
वय : 36 लिंग : पुरुष
छायाचित्र उपलब्ध

360 TWJ4484242
नाव : अण्णा राव शिंदे
वडिलांचे नाव: राजाराम शिंदे
घर क्रमांक : 5415
वय : 53 लिंग : पुरुष
छायाचित्र उपलब्ध

361 TWJ4484259
नाव : नाना अण्णाराव शिंदे
वडिलांचे नाव: अण्णाराव शिंदे
घर क्रमांक : 5415
वय : 34 लिंग : पुरुष
छायाचित्र उपलब्ध

362 TWJ4244877
नाव : मनोज अण्णाराव शिंदे
वडिलांचे नाव: अण्णाराव शिंदे
घर क्रमांक : 5415
वय : 30 लिंग : पुरुष
छायाचित्र उपलब्ध

363 TWJ5384466
नाव : लीना काठोके
वडिलांचे नाव: रमेश काठोके
घर क्रमांक : 5454
वय : 25 लिंग : महिला
छायाचित्र उपलब्ध

364 MNH1244961
नाव : दिपक सोनू तेली
वडिलांचे नाव: सोनू तेली
घर क्रमांक : 3442/2
वय : 39 लिंग : पुरुष
छायाचित्र उपलब्ध

365 MNH1278977
नाव : सुरेश दामू कोळी
वडिलांचे नाव: दामू कोळी
घर क्रमांक : 3476/3
वय : 47 लिंग : पुरुष
छायाचित्र उपलब्ध

366 MNH1244870
नाव : किशोर अर्जून तेली
वडिलांचे नाव: अर्जून तेली
घर क्रमांक : 3528/3
वय : 38 लिंग : पुरुष
छायाचित्र उपलब्ध

367 MNH1246917
नाव : लुकमान ऐमतखा तडवी
वडिलांचे नाव: ऐमतखा तडवी
घर क्रमांक : 3538
वय : 38 लिंग : पुरुष
छायाचित्र उपलब्ध

368 TWJ4285128
नाव : फरजाना लुकमान तडवी
पतीचे नाव: लुकमान तडवी
घर क्रमांक : 3538
वय : 30 लिंग : महिला
छायाचित्र उपलब्ध

369 MNH1279710
नाव : रहीसाबी बाबु पिंजारी
पतीचे नाव: बाबु पिंजारी
घर क्रमांक : 3539/1
वय : 66 लिंग : महिला
छायाचित्र उपलब्ध

370 MNH1845999
नाव : मुजाहिद शे बाबू पिंजारी
वडिलांचे नाव: बाबु पिंजारी
घर क्रमांक : 3539/1
वय : 43 लिंग : पुरुष
छायाचित्र उपलब्ध

371 MNH1279702
नाव : नर्गिस फातेमा शे बाबू पिंजारी
वडिलांचे नाव: बाबु पिंजारी
घर क्रमांक : 3539/1
वय : 38 लिंग : महिला
छायाचित्र उपलब्ध

372 MNH1846831
नाव : तसलीम बाबू शेख
वडिलांचे नाव: बाबू शेख
घर क्रमांक : 3539/1
वय : 49 लिंग : महिला
छायाचित्र उपलब्ध

373 TWJ4604542
नाव : शेख सादिक़
वडिलांचे नाव: शेख शाकिर मोमीन
घर क्रमांक : 3543-2
वय : 29 लिंग : पुरुष
छायाचित्र उपलब्ध

374 MNH1247956
नाव : आमद नसीर तडवी
वडिलांचे नाव: नसीर तडवी
घर क्रमांक : 3546/2
वय : 52 लिंग : पुरुष
छायाचित्र उपलब्ध

375 MNH1247808
नाव : शरीफा आमद तडवी
पतीचे नाव: आमद तडवी
घर क्रमांक : 3546/2
वय : 42 लिंग : महिला
छायाचित्र उपलब्ध

376 TWJ1978295
नाव : शे.फिरोज इलाहाबक्ष खाटीक
वडिलांचे नाव: इलाहाबक्ष खाटीक
घर क्रमांक : 3553/2
वय : 39 लिंग : पुरुष
छायाचित्र उपलब्ध

377 TWJ4569570
नाव : हसीना परवीन शेख फारुक क़ुरैशी
वडिलांचे नाव: शेख फारुक शेख रहीम क़ुरैशी
घर क्रमांक : 3561-2
वय : 41 लिंग : महिला
छायाचित्र उपलब्ध

378 TWJ4569604
नाव : शेखवसीम यूनुस क़ुरेशी
वडिलांचे नाव: यूनुस क़ुरेशी
घर क्रमांक : 3573/3
वय : 31 लिंग : पुरुष
छायाचित्र उपलब्ध

379 TWJ4569562
नाव : तौहीद यूनुस क़ुरेशी
वडिलांचे नाव: यूनुस क़ुरेशी
घर क्रमांक : 3573/3
वय : 33 लिंग : पुरुष
छायाचित्र उपलब्ध

380 TWJ4569588
नाव : तौसीफ़ यूनुस क़ुरेशी
वडिलांचे नाव: यूनुस क़ुरेशी
घर क्रमांक : 3573/3
वय : 28 लिंग : पुरुष
छायाचित्र उपलब्ध

381 TWJ4569596
नाव : शगुफ़्ता बानो शेख यूनुस क़ुरेशी
वडिलांचे नाव: शेख यूनुस क़ुरेशी
घर क्रमांक : 3573/3
वय : 29 लिंग : महिला
छायाचित्र उपलब्ध

382 TWJ1660604
नाव : दस्तगीर अजीत तडवी
वडिलांचे नाव: अजीत तडवी
घर क्रमांक : 3588/2
वय : 34 लिंग : पुरुष
छायाचित्र उपलब्ध

383 TWJ1978469
नाव : भुषण अर्जुन कपले
वडिलांचे नाव: अर्जुन कपले
घर क्रमांक : 3628/2
वय : 34 लिंग : पुरुष
छायाचित्र उपलब्ध

384 MNH1245091
नाव : सतीश रावते
वडिलांचे नाव: लीलाधर रावते
घर क्रमांक : 3634/3
वय : 38 लिंग : पुरुष
छायाचित्र उपलब्ध

385 MNH1244987
नाव : प्रिती प्रमोद कोळी
पतीचे नाव: प्रमोद कोळी
घर क्रमांक : 3636/2
वय : 38 लिंग : महिला
छायाचित्र उपलब्ध

386 TWJ1660596
नाव : संदिप सुधाकर माळी
वडिलांचे नाव: सुधाकर माळी
घर क्रमांक : न्हावी दरवाज़ा
वय : 34 लिंग : पुरुष
छायाचित्र उपलब्ध

387 MNH1277565
नाव : चेतना दिपक मंडवाले
पतीचे नाव: दिपक मंडवाले
घर क्रमांक : 3656/1
वय : 40 लिंग : महिला
छायाचित्र उपलब्ध

388 TWJ5235288
नाव : रुबिना बी शेख मोहम्मद
वडिलांचे नाव: शेख मोहम्मद
घर क्रमांक : 40/2/30
वय : 35 लिंग : महिला
छायाचित्र उपलब्ध

389 TWJ5320890
नाव : रुकय्या पिंजारी
पतीचे नाव: शोएब पिंजारी
घर क्रमांक : गट नं. 40/2, हाऊस नं.41
वय : 27 लिंग : महिला
छायाचित्र उपलब्ध

390 TWJ4196234
नाव : कश्मीरा कामिल शेख
वडिलांचे नाव: फिरोज खान खान
घर क्रमांक : १०/१७/१६
वय : 32 लिंग : महिला
छायाचित्र उपलब्ध

391 TWJ4285052
नाव : मेहरून्निसाबी शेख हुस्नोद्दिन
पतीचे नाव: शेख हुस्नोद्दिन
घर क्रमांक : ३६+३७/६
वय : 53 लिंग : महिला
छायाचित्र उपलब्ध

392 TWJ5373535
नाव : फिरदौस बानो
पतीचे नाव: मुज़म्मिल हुसैन
घर क्रमांक : गट नं. 36/37 प्लाट नं. 17
वय : 23 लिंग : महिला
छायाचित्र उपलब्ध

393 TWJ5235528
नाव : दानिश शेख हनीफ़
वडिलांचे नाव: शेख हनीफ़ शेख शकूर
घर क्रमांक : 36,37/18
वय : 24 लिंग : पुरुष
छायाचित्र उपलब्ध

394 TWJ5371091
नाव : सारिया नाज़ शेख हनीफ़
वडिलांचे नाव: शेख हनीफ़ शेख शकूर
घर क्रमांक : गट नं. 36/37 प्लाट 18
वय : 23 लिंग : पुरुष
छायाचित्र उपलब्ध

395 TWJ5348651
नाव : शेख अरशद शेख सलीम
वडिलांचे नाव: शेख सलीम शेख शकूर
घर क्रमांक : 36-37/39 तहा नागर
वय : 22 लिंग : पुरुष
छायाचित्र उपलब्ध

396 TWJ3189180
नाव : शेख सलीम शेख शकूर
वडिलांचे नाव: शेख शकूर
घर क्रमांक : प्लाट नं 39 गात नं 36/37
वय : 48 लिंग : पुरुष
छायाचित्र उपलब्ध

397 TWJ5530324
नाव : नुपुर कैलास कासार
वडिलांचे नाव: कैलास वना कासार
घर क्रमांक : 1654
वय : 21 लिंग : महिला
छायाचित्र उपलब्ध

398 TWJ4518916
नाव : शेख मोहम्मद पिंजारी
वडिलांचे नाव: शेख करीम पिंजारी
घर क्रमांक : 14/10/7
वय : 56 लिंग : पुरुष
छायाचित्र उपलब्ध

399 TWJ5549597
नाव : शेख साहिल शेख शकील मोमीन
वडिलांचे नाव: शकील मोमीन
घर क्रमांक : 14-2
वय : 21 लिंग : पुरुष
छायाचित्र उपलब्ध

400 TWJ5552096
नाव : सैय्यद अज़ीम सैय्यद ज़ाकिर
वडिलांचे नाव: सैय्यद ज़ाकिर
घर क्रमांक : 00
वय : 22 लिंग : पुरुष
छायाचित्र उपलब्ध

401 TWJ5553672
नाव : शेख दावूद शेख रऊफ़ शेख
इतर: शेख रऊफ़ शेख रऊफ़
घर क्रमांक : 12
वय : 25 लिंग : पुरुष
छायाचित्र उपलब्ध

402 TWJ5572649
नाव : गुलशान मूकद्दर तडवी
पतीचे नाव: मूकद्दर अरमान तडवी
घर क्रमांक : 00
वय : 27 लिंग : महिला
छायाचित्र उपलब्ध

403 TWJ5574058
नाव : हमीदा बी शेख इमरान
पतीचे नाव: शेख इमरान
घर क्रमांक : 33
वय : 29 लिंग : महिला
छायाचित्र उपलब्ध

404 TWJ5582168
नाव : श्वेता तांबट
वडिलांचे नाव: दिलीप तांबट
घर क्रमांक : 2ज़ेड-55
वय : 21 लिंग : महिला
छायाचित्र उपलब्ध

405 TWJ5620505
नाव : मोमीन तस्कीन बानो शेख जमील
आईचे नाव: शेख जमील शेख शकूर
घर क्रमांक : 36/37 18
वय : 22 लिंग : महिला
छायाचित्र उपलब्ध

406 TWJ5646450
नाव : रईसा बी शेख कय्युम
पतीचे नाव: शेख कय्युम शेख सिराज
घर क्रमांक : पती. शेख कय्युम
वय : 40 लिंग : महिला
छायाचित्र उपलब्ध

407 TWJ5646468
नाव : बुशरा शकील तडवी
पतीचे नाव: शकील सरवर तडवी
घर क्रमांक : पती. शकील तडवी,तडवी वाडा
वय : 20 लिंग : महिला
छायाचित्र उपलब्ध

408 TWJ5646500
नाव : इब्राहीम इस्माइल तडवी
वडिलांचे नाव: इस्माइल तडवी
घर क्रमांक : 00
वय : 58 लिंग : पुरुष
छायाचित्र उपलब्ध

409 TWJ5646724
नाव : माहेनूर
पतीचे नाव: मोहसिन खाटिक
घर क्रमांक : 54
वय : 21 लिंग : महिला
छायाचित्र उपलब्ध

410 TWJ5646740
नाव : रूबीना बी शेख ख़ालिद
पतीचे नाव: शेख ख़ालिद
घर क्रमांक : 00
वय : 35 लिंग : महिला
छायाचित्र उपलब्ध

411 TWJ5647102
नाव : अमरीन बी शेख अलताफ़
पतीचे नाव: शेख अलताफ़
घर क्रमांक : 00
वय : 32 लिंग : महिला
छायाचित्र उपलब्ध

412 TWJ5647136
नाव : नाज़मीन बी शेख दाऊद
पतीचे नाव: शेख दाऊद
घर क्रमांक : 00
वय : 30 लिंग : महिला
छायाचित्र उपलब्ध

413 TWJ5648308
नाव : नफ़ीसा बी शेख जब्बार
पतीचे नाव: शाख जब्बार शेख सत्तार
घर क्रमांक : सी/ओ शेख जब्बार
वय : 44 लिंग : महिला
छायाचित्र उपलब्ध

414 TWJ5648316
नाव : मुस्कान बानो शेख सलमान
पतीचे नाव: शेख सलमान शेख जब्बार
घर क्रमांक : सी/ओ शेख सलमान
वय : 25 लिंग : महिला
छायाचित्र उपलब्ध

415 TWJ5648332
नाव : ज़ीनत शेख शोएब
पतीचे नाव: शेख शोएब शेख जब्बार
घर क्रमांक : सी/ओ शेख शोएब
वय : 23 लिंग : महिला
छायाचित्र उपलब्ध

416 TWJ5648464
नाव : अरशिया परवीन मोहम्मद सादिक़ मोमीन
पतीचे नाव: मोहम्मद सादिक़ मोमीन
घर क्रमांक : 00
वय : 31 लिंग : महिला
छायाचित्र उपलब्ध

417 TWJ5648548
नाव : ज़ैबुन शमशेर ताडवी
पतीचे नाव: शमशेर तडवी
घर क्रमांक : 00
वय : 57 लिंग : महिला
छायाचित्र उपलब्ध

418 TWJ5649173
नाव : यास्मीन बी सय्यद मुजीब
पतीचे नाव: सय्यद मुजीब सय्यद उमर
घर क्रमांक : पती. सय्यद मुजीब प्लॉट नं.8 अ
वय : 22 लिंग : महिला
छायाचित्र उपलब्ध

419 TWJ5649918
नाव : मोमीन शेख अनस शेख सलीम
वडिलांचे नाव: शेख सलीम शेख शकूर
घर क्रमांक : 36-37/39
वय : 20 लिंग : पुरुष
छायाचित्र उपलब्ध

420 TWJ5649967
नाव : रेश्मा बानो शेख मुतल्लीब
पतीचे नाव: शेख मुतल्लीब
घर क्रमांक : 00
वय : 20 लिंग : महिला
छायाचित्र उपलब्ध

421 TWJ5542899
नाव : जाबिर खान
वडिलांचे नाव: ताहेर खान
घर क्रमांक : तहा
वय : 56 लिंग : पुरुष
छायाचित्र उपलब्ध

422 TWJ5658414
नाव : शेख फ़ैज़ान शेख नसीरुद्दीन
वडिलांचे नाव: शेख नसीरुद्दीन
घर क्रमांक : 00
वय : 20 लिंग : पुरुष
छायाचित्र उपलब्ध

423 TWJ5663257
नाव : अर्बिना शेख सोहैल
पतीचे नाव: शेख सोहैल
घर क्रमांक : 155
वय : 22 लिंग : महिला
छायाचित्र उपलब्ध

424 TWJ5666300
नाव : मोमीन रुबीना बानो शेख शोएब
पतीचे नाव: शेख शोएब शेख शकील
घर क्रमांक : गट नं. 36/37 प्लॉट नं. 17
वय : 29 लिंग : महिला
छायाचित्र उपलब्ध

425 TWJ5668397
नाव : शेख अक़ील शेख सलीम
वडिलांचे नाव: शेख सलीम
घर क्रमांक : तहा नगर
वय : 38 लिंग : पुरुष
छायाचित्र उपलब्ध

426 TWJ5670559
नाव : जुनेद खान जबिर खान
वडिलांचे नाव: जबिर खान
घर क्रमांक : सी/ओ जबिर खान
वय : 22 लिंग : पुरुष
छायाचित्र उपलब्ध

427 TWJ5671557
नाव : नर्गिस बानो सय्यद जुनैद
वडिलांचे नाव: सय्यद जुनैद सय्यद रईस
घर क्रमांक : डबल्यू/ओ सय्यद जुनैद सय्यद रई
वय : 32 लिंग : महिला
छायाचित्र उपलब्ध

428 TWJ5682935
नाव : आरिफ़ तडवी
वडिलांचे नाव: हैदर तडवी
घर क्रमांक : 451
वय : 32 लिंग : पुरुष
छायाचित्र उपलब्ध

429 TWJ5683180
नाव : नमराह बानो शेख आसिफ़
पतीचे नाव: शेख आसिफ़
घर क्रमांक : 00
वय : 36 लिंग : महिला
छायाचित्र उपलब्ध

430 TWJ5685797
नाव : आदिल शेख हनीफ़
वडिलांचे नाव: शेख हनीफ़ शेख शकूर
घर क्रमांक : 36/37/18
वय : 20 लिंग : पुरुष
छायाचित्र उपलब्ध

431 TWJ5708284
नाव : अश्विनी राजेश शिंदे
पतीचे नाव: राजेश शिंदे
घर क्रमांक : ताहा नगर
वय : 23 लिंग : महिला
छायाचित्र उपलब्ध

432 TWJ5708524
नाव : सोनाली रमेश शिंदे
पतीचे नाव: रमेश अण्णा शिंदे
घर क्रमांक : 1
वय : 25 लिंग : महिला
छायाचित्र उपलब्ध

433 TWJ5708896
नाव : आशा कलीम तडवी
पतीचे नाव: कलीम तडवी
घर क्रमांक : सी/ओ कलीम तडवी
वय : 28 लिंग : महिला
छायाचित्र उपलब्ध

434 TWJ5725122
नाव : शेख तौफ़ीक़ शेख सिकंदर क़ुरेशी
वडिलांचे नाव: शेख सिकंदर शेख चांद क़ुरेशी
घर क्रमांक : ताहा नगर
वय : 22 लिंग : पुरुष
छायाचित्र उपलब्ध

435 TWJ5725700
नाव : सना परवीन तौफ़ीक़ बागवान बागवान
पतीचे नाव: तौफ़ीक़ बागवान
घर क्रमांक : बागवान मंझिल
वय : 23 लिंग : महिला
छायाचित्र उपलब्ध

436 TWJ5725668
नाव : शबनम बी इरफ़ान खान
पतीचे नाव: इरफ़ान खान
घर क्रमांक : गात नं 8 ताहा नागर
वय : 42 लिंग : महिला
छायाचित्र उपलब्ध

437 TWJ5728449
नाव : तडवी शमीम सायबू
वडिलांचे नाव: तडवी सायबू सुलतान
घर क्रमांक : सी/ओ तडवी सायबू सुलतान
वय : 20 लिंग : महिला
छायाचित्र उपलब्ध

438 TWJ5728464
नाव : तडवी रईस सायबू
वडिलांचे नाव: तडवी सायबू सुलतान
घर क्रमांक : सी/ओ तडवी सायबू सुलतान
वय : 23 लिंग : पुरुष
छायाचित्र उपलब्ध

439 TWJ5750484
नाव : बिस्मिल्ला खा गुलाब खा
वडिलांचे नाव: गुलाब खा
घर क्रमांक : सी/ओ गुलाब खा
वय : 54 लिंग : पुरुष
छायाचित्र उपलब्ध

440 TWJ5750526
नाव : सुलताना बी बिस्मिल्ला खान
पतीचे नाव: बिस्मिल्ला खान गुलाब खान
घर क्रमांक : सी/ओ बिस्मिल्ला खान गुलाब खान
वय : 50 लिंग : महिला
छायाचित्र उपलब्ध

441 TWJ5752910
नाव : गजला परवीन सैय्यद
पतीचे नाव: अलताफ़ सैय्यद
घर क्रमांक : 222
वय : 25 लिंग : महिला
छायाचित्र उपलब्ध

442 TWJ5753660
नाव : रुखसार बी अनीस खान
पतीचे नाव: अनीस खान
घर क्रमांक : सी/ओ अनीस खान
वय : 26 लिंग : महिला
छायाचित्र उपलब्ध

443 TWJ5768882
नाव : अरबीना बी शेख दानिश
पतीचे नाव: शेख दानिश शेख इज़हार
घर क्रमांक : डबल्यू/ओ शेख दानिश शेख इज़हार
वय : 21 लिंग : महिला
छायाचित्र उपलब्ध

444 TWJ5801139
नाव : राहुल शंकर शिंदे
वडिलांचे नाव: शंकर शिंदे
घर क्रमांक : 00
वय : 22 लिंग : पुरुष
छायाचित्र उपलब्ध

445 TWJ4737318
नाव : नदीम राजू तडवी
वडिलांचे नाव: राजू तडवी
घर क्रमांक : 15बी/39
वय : 35 लिंग : पुरुष
छायाचित्र उपलब्ध

446 TWJ2818102
नाव : वसीम रउफ बागवान
वडिलांचे नाव: रउफ बागवान
घर क्रमांक :
वय : 33 लिंग : पुरुष
छायाचित्र उपलब्ध

447 TWJ2817690
नाव : तौसिफ हनिफ बागवान
वडिलांचे नाव: हनिफ बागवान
घर क्रमांक : 4/2
वय : 33 लिंग : पुरुष
छायाचित्र उपलब्ध

448 TWJ4357885
नाव : दिपाली विशाल चौधरी
पतीचे नाव: विशाल चौधरी
घर क्रमांक : ३४५
वय : 36 लिंग : महिला
छायाचित्र उपलब्ध

449 TWJ3030475
नाव : श्रीकांत वामन गुरव
वडिलांचे नाव: वामन गुरव
घर क्रमांक :
वय : 57 लिंग : पुरुष
छायाचित्र उपलब्ध

450 TWJ2817815
नाव : भुषण मुरलीधर कोळी
वडिलांचे नाव: मुरलीधर कोळी
घर क्रमांक : 3646/3
वय : 35 लिंग : पुरुष
छायाचित्र उपलब्ध

451 TWJ4437729
नाव : अर्चना संदिप माळी
पतीचे नाव: संदिप माळी
घर क्रमांक :
वय : 35 लिंग : महिला
छायाचित्र उपलब्ध

452 TWJ2818094
नाव : नितीन ज्ञानेश्वर मंडवाले
वडिलांचे नाव: ज्ञानेश्वर मंडवाले
घर क्रमांक : 3678
वय : 35 लिंग : पुरुष
छायाचित्र उपलब्ध

453 TWJ2817948
नाव : तुषार लिलाधर रावते
वडिलांचे नाव: लिलाधर रावते
घर क्रमांक :
वय : 34 लिंग : पुरुष
छायाचित्र उपलब्ध

454 TWJ2817807
नाव : सरला संजय साकळीकर
पतीचे नाव: संजय साकळीकर
घर क्रमांक : 3645
वय : 42 लिंग : महिला
छायाचित्र उपलब्ध

455 TWJ3189172
नाव : खुशाल प्रल्हाद साकळीकर
वडिलांचे नाव: प्रल्हाद साकळीकर
घर क्रमांक :
वय : 55 लिंग : पुरुष
छायाचित्र उपलब्ध

456 TWJ4437711
नाव : माधुरी संदिप सपकाळे
पतीचे नाव: संदिप सपकाळे
घर क्रमांक :
वय : 31 लिंग : महिला
छायाचित्र उपलब्ध

457 TWJ4357851
नाव : भास्कर रमेश सोनवणे
वडिलांचे नाव: रमेश सोनवणे
घर क्रमांक : २३
वय : 35 लिंग : पुरुष
छायाचित्र उपलब्ध

458 TWJ1660562
नाव : जितेंद्र बाबू तडवी
वडिलांचे नाव: बाबू तडवी
घर क्रमांक :
वय : 38 लिंग : पुरुष
छायाचित्र उपलब्ध

459 TWJ2818151
नाव : संजय वंसत तायडे
वडिलांचे नाव: वंसत तायडे
घर क्रमांक :
वय : 39 लिंग : पुरुष
छायाचित्र उपलब्ध

460 TWJ4437737
नाव : नंदना दिपक तेली
पतीचे नाव: दिपक तेली
घर क्रमांक :
वय : 36 लिंग : महिला
छायाचित्र उपलब्ध

461 TWJ4357869
नाव : किरण पांडुरंग तेली
वडिलांचे नाव: पांडुरंग तेली
घर क्रमांक : ३६६३
वय : 30 लिंग : पुरुष
छायाचित्र उपलब्ध

462 TWJ4357877
नाव : मनीषा किरण तेली
पतीचे नाव: किरण तेली
घर क्रमांक : 00
वय : 39 लिंग : महिला
छायाचित्र उपलब्ध

463 TWJ5422324
नाव : रुक़सान नईम तडवी
पतीचे नाव: नईम रुबाब तडवी
घर क्रमांक : --
वय : 24 लिंग : महिला
छायाचित्र उपलब्ध

464 TWJ4790861
नाव : रुखसाना बी अन्सारी
पतीचे नाव: मुश्ताक अन्सारी
घर क्रमांक : 00
वय : 70 लिंग : महिला
छायाचित्र उपलब्ध

465 MNH1247030
नाव : खान अनीस अहमद हुसेन खान
वडिलांचे नाव: हुसैन खान नामदार खान
घर क्रमांक : 12
वय : 39 लिंग : पुरुष
छायाचित्र उपलब्ध

466 MNH1246578
नाव : नज़रना बी मोहम्मद ज़ुबेर खान
पतीचे नाव: मोहम्मद ज़ुबेर खान
घर क्रमांक : सी/ओ मोहम्मद ज़ुबेर खान
वय : 37 लिंग : महिला
छायाचित्र उपलब्ध

467 MNH1249184
नाव : शेख ख़लील शेख बिस्मिल्ला पिंजारी
वडिलांचे नाव: शे.बिसमिल्ला पिंजारी
घर क्रमांक : 13
वय : 59 लिंग : पुरुष
छायाचित्र उपलब्ध

468 MNH1279447
नाव : तस्लीम बी पिंजारी
पतीचे नाव: शेख ख़लील पिंजारी
घर क्रमांक : 13
वय : 49 लिंग : महिला
छायाचित्र उपलब्ध

469 MNH1249036
नाव : अब्दुल कबीर अमीद अहमद
वडिलांचे नाव: अमीद अहमद अब्दुल अज़ीज़
घर क्रमांक : गट नं 10/17 फ्लॅट नं.19
वय : 38 लिंग : पुरुष
छायाचित्र उपलब्ध

470 TWJ4748554
नाव : वैशाली तायडे
पतीचे नाव: संजय तायडे
घर क्रमांक : 25
वय : 32 लिंग : महिला
छायाचित्र उपलब्ध

471 TWJ5223185
नाव : प्रदीप चौधरी
वडिलांचे नाव: सुकलाल चौधरी
घर क्रमांक : 32
वय : 43 लिंग : पुरुष
छायाचित्र उपलब्ध

472 TWJ5223151
नाव : कविता चौधरी
पतीचे नाव: प्रदीप चौधरी
घर क्रमांक : 32
वय : 43 लिंग : महिला
छायाचित्र उपलब्ध

473 TWJ4748570
नाव : नीता कोळी
पतीचे नाव: मिलिंद कोळी
घर क्रमांक : 38
वय : 39 लिंग : महिला
छायाचित्र उपलब्ध

474 TWJ5382460
नाव : पठाण नसीम बी
पतीचे नाव: यूनुस खान
घर क्रमांक : 54
वय : 58 लिंग : महिला
छायाचित्र उपलब्ध

475 TWJ4604336
नाव : कल्याणी दुर्गेश जोगी
पतीचे नाव: दुर्गेश जोगी
घर क्रमांक : 65
वय : 31 लिंग : महिला
छायाचित्र उपलब्ध

476 TWJ4748562
नाव : दिपाली सोनवणे
पतीचे नाव: भास्कर सोनावणे
घर क्रमांक : 66
वय : 26 लिंग : महिला
छायाचित्र उपलब्ध

477 TWJ4437794
नाव : रुपाली राजेश तेली
पतीचे नाव: राजेश तेली
घर क्रमांक : 124
वय : 35 लिंग : महिला
छायाचित्र उपलब्ध

478 TWJ5443619
नाव : पवन कोळी
वडिलांचे नाव: राजू कोळी
घर क्रमांक : 222
वय : 26 लिंग : पुरुष
छायाचित्र उपलब्ध

479 TWJ4285219
नाव : कोकीळा तुषार गाजरे
पतीचे नाव: तुषार गाजरे
घर क्रमांक : १२६३
वय : 29 लिंग : महिला
छायाचित्र उपलब्ध

480 MNH1845874
नाव : तडवी फिरोज़ खान कालू खान
वडिलांचे नाव: तडवी कालु खान
घर क्रमांक : 3489
वय : 42 लिंग : पुरुष
छायाचित्र उपलब्ध

481 MNH1247519
नाव : शबाना मोहमद तडवी
वडिलांचे नाव: मोहमद तडवी
घर क्रमांक : 3489
वय : 42 लिंग : महिला
छायाचित्र उपलब्ध

482 MNH1846021
नाव : मोहीनी अशोक तेली
पतीचे नाव: अशोक तेली
घर क्रमांक : 3536
वय : 40 लिंग : महिला
छायाचित्र उपलब्ध

483 TWJ4285235
नाव : जायदा पिंटू तडवी
पतीचे नाव: पिंटू तडवी
घर क्रमांक : ३५५३
वय : 33 लिंग : महिला
छायाचित्र उपलब्ध

484 TWJ4285243
नाव : बबलू सरदार तडवी
वडिलांचे नाव: सरदार तडवी
घर क्रमांक : ३५५३
वय : 33 लिंग : पुरुष
छायाचित्र उपलब्ध

485 TWJ4285227
नाव : शाहनूर मुस्तुफ़ा तडवी
पतीचे नाव: मुस्तुफा तडवी
घर क्रमांक : 00
वय : 36 लिंग : महिला
छायाचित्र उपलब्ध

486 TWJ4604807
नाव : नम्रता योगेश भावसर
वडिलांचे नाव: योगेश भावसर
घर क्रमांक : 3606
वय : 26 लिंग : महिला
छायाचित्र उपलब्ध

487 MNH1277946
नाव : जाकीर बिसमिल्ला पिंजारी
वडिलांचे नाव: बिसमिल्ला पिंजारी
घर क्रमांक : 3609
वय : 41 लिंग : पुरुष
छायाचित्र उपलब्ध

488 MNH1279454
नाव : परवीनबी शकील पिंजारी
वडिलांचे नाव: शकील पिंजारी
घर क्रमांक : 3609
वय : 37 लिंग : महिला
छायाचित्र उपलब्ध

489 TWJ3188711
नाव : किर्ती सुरेश गुरव
पतीचे नाव: सुरेश गुरव
घर क्रमांक : 3642
वय : 34 लिंग : महिला
छायाचित्र उपलब्ध

490 TWJ4699492
नाव : जयेश रमेश गुरव
वडिलांचे नाव: रमेश गुरव
घर क्रमांक : 3642
वय : 26 लिंग : पुरुष
छायाचित्र उपलब्ध

491 MNH1246123
नाव : विनोद प्रल्हाद कोष्टी
वडिलांचे नाव: प्रल्हाद कोष्टी
घर क्रमांक : 3645
वय : 46 लिंग : पुरुष
छायाचित्र उपलब्ध

492 TWJ3189438
नाव : संजय साकळीकर
वडिलांचे नाव: प्रल्हाद साकळीकर
घर क्रमांक : ३६४५
वय : 45 लिंग : पुरुष
छायाचित्र उपलब्ध

493 MNH1278407
नाव : दुर्गा विलास सोनवणे
पतीचे नाव: विलास सोनवने
घर क्रमांक : 3646
वय : 45 लिंग : महिला
छायाचित्र उपलब्ध

494 MNH1845650
नाव : संदीप भास्कर सोनवने
वडिलांचे नाव: भास्कर सोनवने
घर क्रमांक : 3646
वय : 43 लिंग : पुरुष
छायाचित्र उपलब्ध

495 MNH1246065
नाव : पुष्पलता विजय माळी
पतीचे नाव: विजय माळी
घर क्रमांक : 3651
वय : 47 लिंग : महिला
छायाचित्र उपलब्ध

496 MNH1247782
नाव : रामकृष्ण भास्कर माळी
वडिलांचे नाव: भास्कर माळी
घर क्रमांक : 3651
वय : 47 लिंग : पुरुष
छायाचित्र उपलब्ध

497 TWJ5217773
नाव : विशाल सूरंगे
वडिलांचे नाव: भास्कर सूरंगे
घर क्रमांक : 3662
वय : 25 लिंग : पुरुष
छायाचित्र उपलब्ध

498 TWJ4748620
नाव : निलेश कपले
वडिलांचे नाव: पांडुरंग कपले
घर क्रमांक : 3664
वय : 39 लिंग : पुरुष
छायाचित्र उपलब्ध

499 TWJ4748638
नाव : भाग्यश्री कपले
पतीचे नाव: निलेश कपले
घर क्रमांक : 3664
वय : 33 लिंग : महिला
छायाचित्र उपलब्ध

500 TWJ4262150
नाव : मिनाक्षी नितीन मंडवाडे
पतीचे नाव: नितीन मंडवाडे
घर क्रमांक : ३६७८
वय : 34 लिंग : महिला
छायाचित्र उपलब्ध

501 MNH1845668
नाव : नरेन्द्र विष्णु नारखेडे
वडिलांचे नाव: विष्णु नारखेडे
घर क्रमांक : म-3680
वय : 53 लिंग : पुरुष
छायाचित्र उपलब्ध

502 TWJ4437760
नाव : वासुदेव शंकर गाजरे
वडिलांचे नाव: शंकर गाजरे
घर क्रमांक : 1010/1
वय : 72 लिंग : पुरुष
छायाचित्र उपलब्ध

503 TWJ4437752
नाव : आशा वासुदेव गाजरे
पतीचे नाव: वासुदेव गाजरे
घर क्रमांक : 1010/1
वय : 68 लिंग : महिला
छायाचित्र उपलब्ध

504 MNH1248285
नाव : खलीदा बि निसार शे
पतीचे नाव: बि निसार शे
घर क्रमांक : 3625-3
वय : 63 लिंग : महिला
छायाचित्र उपलब्ध

505 TWJ3188729
नाव : शाहीन बी अन्सार शेख
पतीचे नाव: अन्सार शेख
घर क्रमांक : 3625/3
वय : 33 लिंग : महिला
छायाचित्र उपलब्ध

506 TWJ4262168
नाव : शेख इमरान शेख निसार
वडिलांचे नाव: निसार शे
घर क्रमांक : ३६२५-३
वय : 33 लिंग : पुरुष
छायाचित्र उपलब्ध

507 MNH1246941
नाव : उषाबाई रावते
वडिलांचे नाव: लीलाधर रावते
घर क्रमांक : 3630-3
वय : 64 लिंग : पुरुष
छायाचित्र उपलब्ध

508 MNH1245646
नाव : लीलाधर रावते
वडिलांचे नाव: धनजी रावते
घर क्रमांक : 3630-3
वय : 69 लिंग : पुरुष
छायाचित्र उपलब्ध

509 MNH1277714
नाव : प्रमोद दिपचंद कोळी
वडिलांचे नाव: दिपचंद कोळी
घर क्रमांक : 3635-2
वय : 43 लिंग : पुरुष
छायाचित्र उपलब्ध

510 TWJ5065354
नाव : चंद्रकला दिपचंद कोळी
पतीचे नाव: दिपचंद कोळी
घर क्रमांक : 3636-2
वय : 64 लिंग : महिला
छायाचित्र उपलब्ध

511 TWJ5065347
नाव : चंद्रकला सोमा कोळी
पतीचे नाव: सोमा कोळी
घर क्रमांक : 3636-2
वय : 64 लिंग : महिला
छायाचित्र उपलब्ध

512 MNH1249226
नाव : गजेंद्र पांडुरंग कोळी
वडिलांचे नाव: पांडुरंग कोळी
घर क्रमांक : 3636/2
वय : 45 लिंग : पुरुष
छायाचित्र उपलब्ध

513 MNH1244904
नाव : निलेश पांडुरंग कोळी
वडिलांचे नाव: पांडुरंग कोळी
घर क्रमांक : 3636/2
वय : 43 लिंग : पुरुष
छायाचित्र उपलब्ध

514 TWJ3188695
नाव : रुपाली निलेश कोळी
पतीचे नाव: निलेश कोळी
घर क्रमांक : 3636-2
वय : 30 लिंग : महिला
छायाचित्र उपलब्ध

515 TWJ5531892
नाव : तेजपाल विकास मंडवाले
वडिलांचे नाव: विकास मंडवाले
घर क्रमांक : न्हावी दरवाजा
वय : 22 लिंग : पुरुष
छायाचित्र उपलब्ध

516 TWJ5586615
नाव : रोशनी दिपक नाथजोगी
पतीचे नाव: दिपक बुधो नाथजोगी
घर क्रमांक : 02
वय : 23 लिंग : महिला
छायाचित्र उपलब्ध

517 TWJ5600846
नाव : पिंकु विलास सोनावणे
वडिलांचे नाव: विलास भास्कर सोनावणे
घर क्रमांक : 3646
वय : 25 लिंग : महिला
छायाचित्र उपलब्ध

518 TWJ5622188
नाव : स्वाती कैलास सोनार
पतीचे नाव: कैलास प्रदीप सोनार
घर क्रमांक : नियर न्हावी दर्वाज़ा
वय : 30 लिंग : महिला
छायाचित्र उपलब्ध

519 TWJ5622204
नाव : कैलास प्रदीप सोनार
वडिलांचे नाव: प्रदीप वसंत सोनार
घर क्रमांक : नियर पोलिस स्टेशन
वय : 38 लिंग : पुरुष
छायाचित्र उपलब्ध

520 TWJ5671789
नाव : पवन लोधी
वडिलांचे नाव: ज्ञानेश्वर लोधी
घर क्रमांक : 127
वय : 21 लिंग : पुरुष
छायाचित्र उपलब्ध

521 TWJ5692470
नाव : रुखसाना बबलू तडवी
पतीचे नाव: बबलू सरदार तडवी
घर क्रमांक : सी/ओ बबलू इब्राहिम तडवी
वय : 24 लिंग : महिला
छायाचित्र उपलब्ध

522 YDE7210024
नाव : विकास श्रीराम हरताळेकर
वडिलांचे नाव: श्रीराम हरताळेकर
घर क्रमांक : 1
वय : 59 लिंग : पुरुष
छायाचित्र उपलब्ध

523 TWJ5717012
नाव : घनश्याम राजेश सनंसे
वडिलांचे नाव: राजेश विश्वनाथ सनंसे
घर क्रमांक : 00
वय : 20 लिंग : पुरुष
छायाचित्र उपलब्ध

524 TWJ5726583
नाव : भावना विनोद साकळीकर
वडिलांचे नाव: विनोद प्रल्हाद कोष्टी
घर क्रमांक : न्हावी दरवाज़ा
वय : 20 लिंग : महिला
छायाचित्र उपलब्ध

525 TWJ5735782
नाव : कमल प्रकाश मंडवाले
पतीचे नाव: प्रकाश मंडवाले
घर क्रमांक : 3712
वय : 74 लिंग : महिला
छायाचित्र उपलब्ध

526 TWJ5738067
नाव : सुमन देवी नरेंद्र कुमावत
पतीचे नाव: नरेंद्र मुरारी लाल कुमावत
घर क्रमांक : सी/ओ नरेंद्र मुरारी लाल कुमाव
वय : 37 लिंग : महिला
छायाचित्र उपलब्ध

527 TWJ5738125
नाव : नरेंद्र मुरारी लाल कुमावत
वडिलांचे नाव: मुरारी लाल कुमावत
घर क्रमांक : सी/ओ मुरारी लाल कुमावत
वय : 38 लिंग : पुरुष
छायाचित्र उपलब्ध

528 TWJ4197695
नाव : ज्योती दिपक सपकाळे
पतीचे नाव: दिपक सपकाळे
घर क्रमांक : 3443 न्हावी दर्वाझा फय्ज्पू
वय : 32 लिंग : महिला
छायाचित्र उपलब्ध

529 RAD4926895
नाव : सुशीला हीरामन कोळी
पतीचे नाव: हीरामन पितांबर कोळी
घर क्रमांक : 00
वय : 50 लिंग : महिला
छायाचित्र उपलब्ध

530 TWJ5786447
नाव : कविता विनय सोनार
पतीचे नाव: विनय विनोद सोनार
घर क्रमांक : न्हावी दर्वाजा
वय : 25 लिंग : महिला
छायाचित्र उपलब्ध

531 TWJ4357901
नाव : शुभम शालीग्राम गोतमारे
वडिलांचे नाव: शालीग्राम गोतमारे
घर क्रमांक : ३६३५-२
वय : 29 लिंग : पुरुष
छायाचित्र उपलब्ध

532 TWJ4357927
नाव : देविदास निळकंठ कपले
वडिलांचे नाव: निळकंठ कापले
घर क्रमांक : ३६३७-२
वय : 33 लिंग : पुरुष
छायाचित्र उपलब्ध

533 TWJ4357893
नाव : मोहित दिलीप माळी
वडिलांचे नाव: दिलीप माळी
घर क्रमांक : ३६३९-१
वय : 28 लिंग : पुरुष
छायाचित्र उपलब्ध

534 TWJ4357935
नाव : दिपक रमेश सोनवणे
वडिलांचे नाव: रमेश सोनवणे
घर क्रमांक : ३६४४-१
वय : 31 लिंग : पुरुष
छायाचित्र उपलब्ध

535 TWJ4604930
नाव : अजय चंदू शिंदे
वडिलांचे नाव: चंदू शिंदे
घर क्रमांक : -
वय : 26 लिंग : पुरुष
छायाचित्र उपलब्ध

536 TWJ4748588
नाव : धीरज माळी
वडिलांचे नाव: दिलीप माळी
घर क्रमांक : 31
वय : 31 लिंग : पुरुष
छायाचित्र उपलब्ध

537 TWJ5190442
नाव : वनिता भोंबे
पतीचे नाव: आत्माराम महाराष्ट्र
घर क्रमांक : 32
वय : 53 लिंग : महिला
छायाचित्र उपलब्ध

538 TWJ5443643
नाव : मोहित जोगी
वडिलांचे नाव: नरेंद्र जोगी
घर क्रमांक : 222
वय : 22 लिंग : पुरुष
छायाचित्र उपलब्ध

539 TWJ5374251
नाव : छाया राठोड़
पतीचे नाव: सुभाष राठोड़
घर क्रमांक : 258
वय : 45 लिंग : महिला
छायाचित्र उपलब्ध

540 TWJ5352463
नाव : आकाश कपले
वडिलांचे नाव: वामन कपले
घर क्रमांक : 322
वय : 26 लिंग : पुरुष
छायाचित्र उपलब्ध

541 TWJ5443585
नाव : उमा राठोड़
वडिलांचे नाव: भिकाजी राठोड़
घर क्रमांक : 333
वय : 22 लिंग : पुरुष
छायाचित्र उपलब्ध

542 TWJ5350350
नाव : माधुरी रावते
इतर: संदीप रावते
घर क्रमांक : 454
वय : 27 लिंग : महिला
छायाचित्र उपलब्ध

543 TWJ5266168
नाव : प्रतिक गलवाडे
वडिलांचे नाव: भिकारी गलवाडे
घर क्रमांक : 478
वय : 24 लिंग : पुरुष
छायाचित्र उपलब्ध

544 TWJ5266143
नाव : मंगला बोंदे
पतीचे नाव: देविदास बोंदे
घर क्रमांक : 487
वय : 62 लिंग : महिला
छायाचित्र उपलब्ध

545 TWJ5373790
नाव : लोकेश भोंबे
वडिलांचे नाव: गजानन भोंबे
घर क्रमांक : 555
वय : 23 लिंग : पुरुष
छायाचित्र उपलब्ध

546 TWJ5373832
नाव : शुभम कपले
वडिलांचे नाव: सुभाष कपले
घर क्रमांक : 555
वय : 26 लिंग : पुरुष
छायाचित्र उपलब्ध

547 TWJ5373808
नाव : प्रथम कपले
वडिलांचे नाव: सुभाष कपले
घर क्रमांक : 555
वय : 23 लिंग : पुरुष
छायाचित्र उपलब्ध

548 TWJ5446778
नाव : वैष्णवी सूरन्गे
वडिलांचे नाव: भास्कर सूरन्गे
घर क्रमांक : 555
वय : 21 लिंग : महिला
छायाचित्र उपलब्ध

549 TWJ5373816
नाव : हर्षल तेली
वडिलांचे नाव: संजय तेली
घर क्रमांक : 555
वय : 23 लिंग : पुरुष
छायाचित्र उपलब्ध

550 TWJ5350319
नाव : समाधान कोळी
वडिलांचे नाव: सुरेश कोळी
घर क्रमांक : 676
वय : 34 लिंग : पुरुष
छायाचित्र उपलब्ध

551 MNH2063592
नाव : सचिन अरुण वायकोळे
वडिलांचे नाव: अरुण वायकोळे
घर क्रमांक : 327/2
वय : 41 लिंग : पुरुष
छायाचित्र उपलब्ध

552 MNH1846476
नाव : भीकारी त्र्यंबक गलवाडे
वडिलांचे नाव: त्र्यंबक गलवाडे
घर क्रमांक : 3528
वय : 56 लिंग : पुरुष
छायाचित्र उपलब्ध

553 MNH1246982
नाव : लिलाबाई भीकारी गलवाडे
पतीचे नाव: भीकारी गलवाडे
घर क्रमांक : 3528
वय : 47 लिंग : महिला
छायाचित्र उपलब्ध

554 TWJ4725826
नाव : शीतल दिलीप तेली
वडिलांचे नाव: दिलीप धोंडू तेली
घर क्रमांक : 3606
वय : 25 लिंग : महिला
छायाचित्र उपलब्ध

555 TWJ5266150
नाव : गौरव भावसार
वडिलांचे नाव: योगेश भावसार
घर क्रमांक : 3606
वय : 24 लिंग : पुरुष
छायाचित्र उपलब्ध

556 MNH1248749
नाव : खुशाल विठ्ठल कोळी
वडिलांचे नाव: विठ्ठल कोळी
घर क्रमांक : 3633
वय : 46 लिंग : पुरुष
छायाचित्र उपलब्ध

557 MNH1246388
नाव : सिमा सुकदेव दैवें
वडिलांचे नाव: सुकदेव दैवें
घर क्रमांक : 3640
वय : 47 लिंग : महिला
छायाचित्र उपलब्ध

558 MNH1278126
नाव : छाया सुखदेव दैवें
वडिलांचे नाव: सुखदेव दैवें
घर क्रमांक : 3640
वय : 45 लिंग : महिला
छायाचित्र उपलब्ध

559 MNH1247543
नाव : राजेश विश्वनाथ मनासे
वडिलांचे नाव: विश्वनाथ मनासे
घर क्रमांक : 3640
वय : 46 लिंग : पुरुष
छायाचित्र उपलब्ध

560 MNH1245075
नाव : अभित विश्वनाथ सनंसे
वडिलांचे नाव: विश्वनाथ मनासे
घर क्रमांक : 3640
वय : 46 लिंग : पुरुष
छायाचित्र उपलब्ध

561 MNH1245034
नाव : भास्कर विश्राम सुरंगे
वडिलांचे नाव: विश्राम सुरंगे
घर क्रमांक : 3640
वय : 54 लिंग : पुरुष
छायाचित्र उपलब्ध

562 MNH1248228
नाव : संगीता भास्कर सुरंगे
पतीचे नाव: भास्कर सुरंगे
घर क्रमांक : 3640
वय : 43 लिंग : महिला
छायाचित्र उपलब्ध

563 MNH1249234
नाव : विनोद सोनु तेली
वडिलांचे नाव: सोनु तेली
घर क्रमांक : 3642
वय : 46 लिंग : पुरुष
छायाचित्र उपलब्ध

564 MNH1244623
नाव : रविंद्र त्र्यंबक गलवाडे
वडिलांचे नाव: त्र्यंबक गलवाडे
घर क्रमांक : 3665
वय : 64 लिंग : पुरुष
छायाचित्र उपलब्ध

565 MNH1246891
नाव : उषा रविंद्र गलवाडे
वडिलांचे नाव: रविंद्र गलवाडे
घर क्रमांक : 3665
वय : 53 लिंग : महिला
छायाचित्र उपलब्ध

566 TWJ5352497
नाव : राहुल कोळी
वडिलांचे नाव: सुरेश कोळी
घर क्रमांक : 9898
वय : 25 लिंग : पुरुष
छायाचित्र उपलब्ध

567 MNH1246164
नाव : सोनु शंकर तेली
वडिलांचे नाव: शंकर तेली
घर क्रमांक : 3442-2
वय : 58 लिंग : पुरुष
छायाचित्र उपलब्ध

568 MNH1277649
नाव : सिन्दुबाई सोनू तेली
पतीचे नाव: सोनु तेली
घर क्रमांक : 3442-2
वय : 53 लिंग : महिला
छायाचित्र उपलब्ध

569 MNH1245513
नाव : किरण सोनु तेली
वडिलांचे नाव: सोनु तेली
घर क्रमांक : 3442-2
वय : 43 लिंग : पुरुष
छायाचित्र उपलब्ध

570 MNH1278225
नाव : प्रकाश कपले
वडिलांचे नाव: भगवान कपले
घर क्रमांक : 3528-2
वय : 64 लिंग : पुरुष
छायाचित्र उपलब्ध

571 MNH1247832
नाव : कुसुम प्रकाश तेली
पतीचे नाव: प्रकाश तेली
घर क्रमांक : 3528-2
वय : 59 लिंग : महिला
छायाचित्र उपलब्ध

572 MNH1245430
नाव : अशोक प्रकाश तेली
वडिलांचे नाव: प्रकाश तेली
घर क्रमांक : 3528-2
वय : 45 लिंग : पुरुष
छायाचित्र उपलब्ध

573 MNH1277284
नाव : संदीप रावते
वडिलांचे नाव: लीलाधर रावते
घर क्रमांक : 3528-3
वय : 42 लिंग : पुरुष
छायाचित्र उपलब्ध

574 TWJ5065388
नाव : अर्जुन भगवान तेली
वडिलांचे नाव: भगवान तेली
घर क्रमांक : 3528-3
वय : 63 लिंग : पुरुष
छायाचित्र उपलब्ध

575 TWJ5065396
नाव : शोभा अर्जुन तेली
पतीचे नाव: अर्जुन तेली
घर क्रमांक : 3528-3
वय : 58 लिंग : महिला
छायाचित्र उपलब्ध

576 MNH1247899
नाव : अरुणा वामन तेली
पतीचे नाव: वामन तेली
घर क्रमांक : 3528-3
वय : 44 लिंग : महिला
छायाचित्र उपलब्ध

577 MNH1248129
नाव : निर्मला विठ्ठल कोळी
पतीचे नाव: विठ्ठल कोळी
घर क्रमांक : 3633-2
वय : 59 लिंग : महिला
छायाचित्र उपलब्ध

578 MNH1278068
नाव : विशा शालीक तेली
पतीचे नाव: शालीक तेली
घर क्रमांक : 3635-2
वय : 47 लिंग : महिला
छायाचित्र उपलब्ध

579 MNH1246149
नाव : पांडुरंग भगवान तेली
वडिलांचे नाव: भगवान तेली
घर क्रमांक : 3637-1
वय : 58 लिंग : पुरुष
छायाचित्र उपलब्ध

580 MNH1247394
नाव : मंगला पांडुरंग तेली
पतीचे नाव: पांडुरंग तेली
घर क्रमांक : 3637-1
वय : 54 लिंग : महिला
छायाचित्र उपलब्ध

581 MNH1249093
नाव : अनिता निळु तेली
वडिलांचे नाव: निळु तेली
घर क्रमांक : 3637-2
वय : 52 लिंग : महिला
छायाचित्र उपलब्ध

582 MNH1279116
नाव : राजू भगवान तेली
वडिलांचे नाव: भगवान तेली
घर क्रमांक : 3637-2
वय : 47 लिंग : पुरुष
छायाचित्र उपलब्ध

583 MNH1248293
नाव : उषा राजू तेली
पतीचे नाव: राजू तेली
घर क्रमांक : 3637-2
वय : 47 लिंग : महिला
छायाचित्र उपलब्ध

584 MNH1246057
नाव : वामन भगवान तेली
वडिलांचे नाव: भगवान तेली
घर क्रमांक : 3637-2
वय : 46 लिंग : पुरुष
छायाचित्र उपलब्ध

585 TWJ1206572
नाव : ममता दिलीप माळी
पतीचे नाव: दिलीप माळी
घर क्रमांक : 3639-1
वय : 50 लिंग : महिला
छायाचित्र उपलब्ध

586 MNH1248087
नाव : दिलीप बाबुराव माळी
वडिलांचे नाव: बाबुराव माळी
घर क्रमांक : 3639-1
वय : 48 लिंग : पुरुष
छायाचित्र उपलब्ध

587 MNH1248434
नाव : चंद्रकात खंडू माळी
वडिलांचे नाव: खंडू माळी
घर क्रमांक : 3639-2
वय : 59 लिंग : पुरुष
छायाचित्र उपलब्ध

588 TWJ5065412
नाव : शशिकला सुधाकर माळी
पतीचे नाव: सुधाकर माळी
घर क्रमांक : 3639-2
वय : 56 लिंग : महिला
छायाचित्र उपलब्ध

589 MNH1247113
नाव : संगिता चंद्रकांत माळी
वडिलांचे नाव: चंद्रकांत माळी
घर क्रमांक : 3639-2
वय : 51 लिंग : महिला
छायाचित्र उपलब्ध

590 MNH1245463
नाव : शशिकला विश्वनाथ सनंसे
पतीचे नाव: विश्वनाथ सनंसे
घर क्रमांक : 3640-2
वय : 64 लिंग : महिला
छायाचित्र उपलब्ध

591 MNH1279074
नाव : नारायण केशव जोगी
वडिलांचे नाव: केशव जोगी
घर क्रमांक : 3642-3
वय : 46 लिंग : पुरुष
छायाचित्र उपलब्ध

592 TWJ5065438
नाव : प्रमिला बुधो नाथजोगी
वडिलांचे नाव: केशव जोगी
घर क्रमांक : 3642-5
वय : 60 लिंग : पुरुष
छायाचित्र उपलब्ध

593 MNH1248566
नाव : सिमा गुरव
पतीचे नाव: श्रीकांत गुरव
घर क्रमांक : 3644-1
वय : 48 लिंग : महिला
छायाचित्र उपलब्ध

594 MNH1245968
नाव : छाया गुरव
पतीचे नाव: रमेश गुरव
घर क्रमांक : 3644-1
वय : 46 लिंग : महिला
छायाचित्र उपलब्ध

595 MNH1245182
नाव : सुरेश मुरलीधर गुरव
वडिलांचे नाव: मुरलीधर गुरव
घर क्रमांक : 3644-1
वय : 42 लिंग : पुरुष
छायाचित्र उपलब्ध

596 TWJ5361696
नाव : अंजली सोनवणे
पतीचे नाव: दिपक सोनवणे
घर क्रमांक : 3644-1
वय : 25 लिंग : महिला
छायाचित्र उपलब्ध

597 TWJ5065453
नाव : योगेश दुर्गादास भावसार
वडिलांचे नाव: दुर्गादास भावसार
घर क्रमांक : 3644-2
वय : 46 लिंग : पुरुष
छायाचित्र उपलब्ध

598 TWJ5070099
नाव : अनिल दुर्गादास भावसार
वडिलांचे नाव: दुर्गादास भावसार
घर क्रमांक : 3644-2
वय : 46 लिंग : पुरुष
छायाचित्र उपलब्ध

599 MNH1246404
नाव : अर्चना योगेश भावसार
पतीचे नाव: योगेश भावसार
घर क्रमांक : 3644-2
वय : 43 लिंग : महिला
छायाचित्र उपलब्ध

600 TWJ5648357
नाव : पूनम अमोल महाजन
पतीचे नाव: अमोल महाजन
घर क्रमांक : 2504-3
वय : 35 लिंग : महिला
छायाचित्र उपलब्ध

601 TWJ5680780
नाव : राधिका अजय शिंदे
पतीचे नाव: अजय चंदू शिंदे
घर क्रमांक : रोनक नगर
वय : 24 लिंग : महिला
छायाचित्र उपलब्ध

602 MNH1846823
नाव : गफारखान अजगरखान पटेल
वडिलांचे नाव: अजगरखान पटेल
घर क्रमांक : 7
वय : 63 लिंग : पुरुष
छायाचित्र उपलब्ध

603 MNH1845940
नाव : रूस्तम सरदार तडवी
वडिलांचे नाव: सरदार तडवी
घर क्रमांक : 25
वय : 50 लिंग : पुरुष
छायाचित्र उपलब्ध

604 MNH1248020
नाव : मैमुना नामदार तडवी
पतीचे नाव: नामदार तडवी
घर क्रमांक : 10-3
वय : 74 लिंग : महिला
छायाचित्र उपलब्ध

605 TWJ0634194
नाव : साबेरा बी
पतीचे नाव: हारून
घर क्रमांक : 14 1
वय : 64 लिंग : महिला
छायाचित्र उपलब्ध

606 TWJ5223144
नाव : दिलीप वडर
वडिलांचे नाव: काशीराम वडर
घर क्रमांक : 322
वय : 25 लिंग : पुरुष
छायाचित्र उपलब्ध

607 MNH1279124
नाव : अलिशान रमजान तडवी
वडिलांचे नाव: रमजान तडवी
घर क्रमांक : 37-1
वय : 45 लिंग : महिला
छायाचित्र उपलब्ध

608 TWJ4196309
नाव : मीना किरण भोई
पतीचे नाव: किरण भोई
घर क्रमांक : 1860
वय : 35 लिंग : महिला
छायाचित्र उपलब्ध

609 MNH1246750
नाव : देवकाबाई तुळशीराम भोई
पतीचे नाव: तुळशीराम भोई
घर क्रमांक : 30-2-1
वय : 64 लिंग : महिला
छायाचित्र उपलब्ध

610 TWJ5780242
नाव : रुपेश चंदू शिंदे
वडिलांचे नाव: चंदू राजाराम शिंदे
घर क्रमांक : 1
वय : 25 लिंग : पुरुष
छायाचित्र उपलब्ध

611 TWJ5813324
नाव : मरियाम बी आसिफ़ खान
पतीचे नाव: आसिफ़ खान
घर क्रमांक : 11
वय : 22 लिंग : महिला
छायाचित्र उपलब्ध

612 TWJ1660554
नाव : मुस्तफा तडवी
वडिलांचे नाव: अरमान तडवी
घर क्रमांक :
वय : 42 लिंग : पुरुष
छायाचित्र उपलब्ध

613 TWJ5370564
नाव : सारिका कोचूरे
पतीचे नाव: आकाश कोचूरे
घर क्रमांक : 00
वय : 31 लिंग : महिला
छायाचित्र उपलब्ध

614 MNH1849660
नाव : कसाब फरीमसलीम शेख
वडिलांचे नाव: फरीमसलीम शेख
घर क्रमांक : 14
वय : 38 लिंग : पुरुष
छायाचित्र उपलब्ध

615 TWJ3189453
नाव : कांताबाई सोनवणे
पतीचे नाव: गोकुळ सोनवणे
घर क्रमांक : १७
वय : 60 लिंग : महिला
छायाचित्र उपलब्ध

616 TWJ0634273
नाव : सुनिता भगवान सोनवणे
पतीचे नाव: भगवान सोनवणे
घर क्रमांक : 17
वय : 51 लिंग : महिला
छायाचित्र उपलब्ध

617 TWJ3189479
नाव : पुरुशोत्तम गोकुल सोनवणे
वडिलांचे नाव: गोकुल सोनवणे
घर क्रमांक : 17
वय : 35 लिंग : पुरुष
छायाचित्र उपलब्ध

618 TWJ4196358
नाव : माधुरी युवराज सोनवणे
पतीचे नाव: युवराज सोनवणे
घर क्रमांक : १७
वय : 33 लिंग : महिला
छायाचित्र उपलब्ध

619 TWJ4605101
नाव : युवराज अशोक सोनावणे
वडिलांचे नाव: अशोक सोनावणे
घर क्रमांक : 17
वय : 28 लिंग : पुरुष
छायाचित्र उपलब्ध

620 MNH1254002
नाव : यासमीन बी
पतीचे नाव: इमरान खान
घर क्रमांक : 18
वय : 37 लिंग : महिला
छायाचित्र उपलब्ध

621 MNH1846989
नाव : इरफ़ान खा इस्माइल खा
वडिलांचे नाव: इस्माइल खा मोहम्मद खा
घर क्रमांक : इस्लामपुरा
वय : 39 लिंग : पुरुष
छायाचित्र उपलब्ध

622 TWJ4484382
नाव : रोशन तडवी
वडिलांचे नाव: रशीद तडवी तडवी
घर क्रमांक : 21
वय : 28 लिंग : पुरुष
छायाचित्र उपलब्ध

623 TWJ4662730
नाव : रशीद गाबू तडवी
वडिलांचे नाव: गाबू लतिफ़
घर क्रमांक : 23
वय : 36 लिंग : पुरुष
छायाचित्र उपलब्ध

624 MNH1250638
नाव : मोमीन शेख अकरम
वडिलांचे नाव: शेख यूनुस
घर क्रमांक : 24
वय : 37 लिंग : पुरुष
छायाचित्र उपलब्ध

625 MNH2067734
नाव : शहनाज आसिफ शेख
पतीचे नाव: आसिफ शेख
घर क्रमांक : 24
वय : 41 लिंग : महिला
छायाचित्र उपलब्ध

626 MNH1254671
नाव : रुबीआबी कलिम शेख
पतीचे नाव: कलिम शेख
घर क्रमांक : 25
वय : 41 लिंग : महिला
छायाचित्र उपलब्ध

627 MNH1254507
नाव : शेख रहीम शेख अकबर मोमीन
वडिलांचे नाव: शेख अकबर शेख अनवर मोमीन
घर क्रमांक : सी/ओ शेख अकबर मोमीन
वय : 42 लिंग : पुरुष
छायाचित्र उपलब्ध

628 MNH1252980
नाव : तबस्सुम बी
पतीचे नाव: शेख हसन मोमीन
घर क्रमांक : 27
वय : 41 लिंग : महिला
छायाचित्र उपलब्ध

629 MNH1250125
नाव : साहेरा बी शेख शकील
वडिलांचे नाव: यासीन शेख
घर क्रमांक : मस्जिद ख़लील ताहा नागर.
वय : 41 लिंग : महिला
छायाचित्र उपलब्ध

630 MNH1254549
नाव : शेख अक़ील शेख यासीन
वडिलांचे नाव: शेख यासीन शेख इसामुद्दीन
घर क्रमांक : 27
वय : 37 लिंग : पुरुष
छायाचित्र उपलब्ध

631 MNH1251107
नाव : साजिया बी शफिक शेख
पतीचे नाव: शेख शफ़ीक़
घर क्रमांक : 32
वय : 46 लिंग : महिला
छायाचित्र उपलब्ध

632 MNH1283027
नाव : शफ़ीउल्लाह शेख हफ़ीज़ुल्ला
वडिलांचे नाव: शेख हफ़ीज़ुल्लहा
घर क्रमांक : 32
वय : 38 लिंग : पुरुष
छायाचित्र उपलब्ध

633 TWJ4604419
नाव : शेख साजिद
वडिलांचे नाव: शेख शकील
घर क्रमांक : 32
वय : 28 लिंग : पुरुष
छायाचित्र उपलब्ध

634 TWJ4484390
नाव : सद्दाम ताहेर खाटीक
वडिलांचे नाव: ताहेर खाटीक
घर क्रमांक : 32
वय : 37 लिंग : पुरुष
छायाचित्र उपलब्ध

635 TWJ4484341
नाव : भारती पुरुषोत्तम सोनवणे
पतीचे नाव: पुरुषोत्तम सोनवणे
घर क्रमांक : 32
वय : 28 लिंग : महिला
छायाचित्र उपलब्ध

636 TWJ4604393
नाव : अलताब नबाब तडवी
वडिलांचे नाव: नबाब तडवी
घर क्रमांक : 32
वय : 34 लिंग : पुरुष
छायाचित्र उपलब्ध

637 TWJ4484325
नाव : सलमा रहीम तडवी
पतीचे नाव: रहिमंत तडवी
घर क्रमांक : 32
वय : 33 लिंग : महिला
छायाचित्र उपलब्ध

638 TWJ4607545
नाव : रुक्साना नाजोददीन तडवी
पतीचे नाव: नाजोददीन तडवी
घर क्रमांक : 32
वय : 34 लिंग : महिला
छायाचित्र उपलब्ध

639 MNH1250471
नाव : प्रल्हाद बाबुराव वडर
वडिलांचे नाव: बाबुराव वडर
घर क्रमांक : 38
वय : 39 लिंग : पुरुष
छायाचित्र उपलब्ध

640 TWJ4196333
नाव : ज्योती प्रल्हाद वडर
पतीचे नाव: प्रल्हाद वडर
घर क्रमांक : ३८
वय : 35 लिंग : महिला
छायाचित्र उपलब्ध

641 MNH1249341
नाव : अमजद कमरोद्दीन शेख
वडिलांचे नाव: कमरोद्दीन शेख
घर क्रमांक : 43
वय : 37 लिंग : पुरुष
छायाचित्र उपलब्ध

642 TWJ5266572
नाव : चीरगूददीन शेख
वडिलांचे नाव: महेमूद शेख
घर क्रमांक : 48
वय : 39 लिंग : पुरुष
छायाचित्र उपलब्ध

643 TWJ5235213
नाव : शेख उबैद शेख अमान
वडिलांचे नाव: शेख अमान शेख अमीर
घर क्रमांक : 54
वय : 25 लिंग : पुरुष
छायाचित्र उपलब्ध

644 TWJ4604344
नाव : शरीफ दावल खाटीक
वडिलांचे नाव: दावल खाटीक
घर क्रमांक : 65
वय : 60 लिंग : पुरुष
छायाचित्र उपलब्ध

645 TWJ4604377
नाव : ज्ञानेश्वर उत्तमराव मंडवाले
वडिलांचे नाव: उत्तमराव मंडवाले
घर क्रमांक : 65
वय : 52 लिंग : पुरुष
छायाचित्र उपलब्ध

646 TWJ4604310
नाव : बनू अफ़ज़ल तडवी
पतीचे नाव: अफ़ज़ल तडवी
घर क्रमांक : 65
वय : 49 लिंग : महिला
छायाचित्र उपलब्ध

647 TWJ4604237
नाव : हमीदा मुनाफ तडवी
पतीचे नाव: मुनाफ तडवी
घर क्रमांक : 65
वय : 35 लिंग : महिला
छायाचित्र उपलब्ध

648 TWJ4607461
नाव : शबेरा रहेमान तडवी
पतीचे नाव: रहेमान तडवी
घर क्रमांक : 65
वय : 28 लिंग : महिला
छायाचित्र उपलब्ध

649 TWJ4681912
नाव : सरला अलाउद्दीन तडवी
पतीचे नाव: अलाउद्दीन तडवी
घर क्रमांक : 75
वय : 27 लिंग : महिला
छायाचित्र उपलब्ध

650 MNH1252006
नाव : युनूस फत्तु तडवी
वडिलांचे नाव: फत्तु तडवी
घर क्रमांक : 81
वय : 39 लिंग : पुरुष
छायाचित्र उपलब्ध

651 MNH1283159
नाव : जाकिरा सबीर तडवी
पतीचे नाव: युनूस तडवी
घर क्रमांक : 81
वय : 38 लिंग : महिला
छायाचित्र उपलब्ध

652 MNH1254325
नाव : असलम फत्तु तडवी
वडिलांचे नाव: फत्तु तडवी
घर क्रमांक : 81
वय : 37 लिंग : पुरुष
छायाचित्र उपलब्ध

653 MNH1281773
नाव : मोहिउद्दीन शेख मुसा
वडिलांचे नाव: शेख मुसा शेख अब्दुल्ला
घर क्रमांक : 00
वय : 50 लिंग : पुरुष
छायाचित्र उपलब्ध

654 MNH1281195
नाव : हमीदा बी मोहिउद्दीन शेख
पतीचे नाव: मोहिउद्दीन शेख
घर क्रमांक : 91
वय : 41 लिंग : महिला
छायाचित्र उपलब्ध

655 MNH1280403
नाव : शेख नूरुद्दीन शेख मूसा
वडिलांचे नाव: शेख मूसा शेख अब्दुल्ला
घर क्रमांक : 91
वय : 44 लिंग : पुरुष
छायाचित्र उपलब्ध

656 MNH1253491
नाव : आयशा बी शेख नूरुद्दीन शेख
पतीचे नाव: शेख नूरुद्दीन शेख मूसा
घर क्रमांक : 91
वय : 40 लिंग : महिला
छायाचित्र उपलब्ध

657 TWJ1207059
नाव : अफशान सलिम तडवी
पतीचे नाव: सलिम तडवी
घर क्रमांक : 91
वय : 46 लिंग : महिला
छायाचित्र उपलब्ध

658 MNH1251610
नाव : ताडवी आरिफ़ अरमान ताडवी
वडिलांचे नाव: अरमान तडवी
घर क्रमांक : 91
वय : 40 लिंग : पुरुष
छायाचित्र उपलब्ध

659 TWJ3510419
नाव : मदिना युसुफ़ तडवि
पतीचे नाव: मदिना युसुफ़ तडवि
घर क्रमांक : 10-3
वय : 40 लिंग : महिला
छायाचित्र उपलब्ध

660 TWJ4699708
नाव : नसीम बी
पतीचे नाव: शेख मोहसिन
घर क्रमांक : 108
वय : 31 लिंग : महिला
छायाचित्र उपलब्ध

661 MNH1283720
नाव : शेख मोहसिन शेख अज़ीमुद्दीन
वडिलांचे नाव: शेख अज़ीमुद्दीन शेख सरदार
घर क्रमांक : 108
वय : 39 लिंग : पुरुष
छायाचित्र उपलब्ध

662 MNH1280791
नाव : रुबीना शब्बीरखॉ तडवी
पतीचे नाव: शब्बीरखॉ तडवी
घर क्रमांक : 108
वय : 37 लिंग : महिला
छायाचित्र उपलब्ध

663 MNH1253376
नाव : अफजल गंभीर शाह
वडिलांचे नाव: गंभीर शाह
घर क्रमांक : 109
वय : 37 लिंग : पुरुष
छायाचित्र उपलब्ध

664 MNH1253665
नाव : जमिल ताहेर शेख
वडिलांचे नाव: ताहेर शेख
घर क्रमांक : 113
वय : 37 लिंग : पुरुष
छायाचित्र उपलब्ध

665 MNH1250679
नाव : इरफान लुकमान शेख
वडिलांचे नाव: लुकमान शेख
घर क्रमांक : 115
वय : 38 लिंग : पुरुष
छायाचित्र उपलब्ध

666 MNH1253830
नाव : मुनाफ नबु तडवी
वडिलांचे नाव: नबु तडवी
घर क्रमांक : 115
वय : 41 लिंग : पुरुष
छायाचित्र उपलब्ध

667 MNH1250919
नाव : वंदना रवी झाल्टे
पतीचे नाव: रवी झाल्टे
घर क्रमांक : 116
वय : 37 लिंग : महिला
छायाचित्र उपलब्ध

668 TWJ4605184
नाव : वैशाली विकास कपले
पतीचे नाव: विकास कपले
घर क्रमांक : 123
वय : 37 लिंग : महिला
छायाचित्र उपलब्ध

669 MNH1280437
नाव : शेख ख़लील शेख सादिक़ शेख सादिक़ शेख हबीब
वडिलांचे नाव: सादीक शेख
घर क्रमांक : 123
वय : 39 लिंग : पुरुष
छायाचित्र उपलब्ध

670 MNH1250794
नाव : शेख आसिफ़ समद
वडिलांचे नाव: शेख समद
घर क्रमांक : 126
वय : 38 लिंग : पुरुष
छायाचित्र उपलब्ध

671 MNH2067791
नाव : युनुस युसुफ शेख
वडिलांचे नाव: युसुफ शेख
घर क्रमांक : 126
वय : 37 लिंग : पुरुष
छायाचित्र उपलब्ध

672 TWJ3188935
नाव : सुमैय्याबी वसीम मोमीन
पतीचे नाव: वसीम मोमीन
घर क्रमांक : 127
वय : 33 लिंग : महिला
छायाचित्र उपलब्ध

673 MNH1278886
नाव : कसाब शेख वसीम शेख युसूफ
वडिलांचे नाव: युसुफ शेख
घर क्रमांक : 135
वय : 38 लिंग : पुरुष
छायाचित्र उपलब्ध

674 MNH1252709
नाव : जोहरा कलिंदर तडवी
पतीचे नाव: कलिंदर तडवी
घर क्रमांक : 137
वय : 53 लिंग : महिला
छायाचित्र उपलब्ध

675 MNH2061208
नाव : हलीमा करीम तडवी
पतीचे नाव: करीम तडवी
घर क्रमांक : 137/अ
वय : 45 लिंग : महिला
छायाचित्र उपलब्ध

676 MNH1250513
नाव : रहीमुद्दीन जहुरोद्दीन
वडिलांचे नाव: जहुरोद्दीन
घर क्रमांक : 144,
वय : 40 लिंग : पुरुष
छायाचित्र उपलब्ध

677 TWJ5235668
नाव : रोनक बी
पतीचे नाव: शेख अलीमुद्दीन
घर क्रमांक : 144
वय : 26 लिंग : महिला
छायाचित्र उपलब्ध

678 MNH1251396
नाव : करिमोद्दीन शेख जुहरुददीन
वडिलांचे नाव: जुहरुददीन बशीरुद्दीन
घर क्रमांक : 144
वय : 39 लिंग : पुरुष
छायाचित्र उपलब्ध

679 MNH1254465
नाव : अफसर शाह गंभीर शाह
वडिलांचे नाव: गंभीर शाह शामीर शाह
घर क्रमांक : 33/24
वय : 39 लिंग : पुरुष
छायाचित्र उपलब्ध

680 MNH1281625
नाव : शेख इरफ़ान शेख उस्मान
वडिलांचे नाव: शेख उस्मान शेख अब्दुल
घर क्रमांक : 147
वय : 37 लिंग : पुरुष
छायाचित्र उपलब्ध

681 MNH1282375
नाव : शेख लुकमान शेख उस्मान
वडिलांचे नाव: उस्मान शेख
घर क्रमांक : 147
वय : 37 लिंग : पुरुष
छायाचित्र उपलब्ध

682 MNH1282037
नाव : संतोष भगवत तावडे
वडिलांचे नाव: भगवत तावडे
घर क्रमांक : 154
वय : 40 लिंग : पुरुष
छायाचित्र उपलब्ध

683 MNH1254796
नाव : शेख रियाज़
वडिलांचे नाव: शेख रफीक
घर क्रमांक : 155
वय : 38 लिंग : पुरुष
छायाचित्र उपलब्ध

684 MNH2067049
नाव : खान खान फिरोज़ अयूब
वडिलांचे नाव: अयूब खान
घर क्रमांक : 171
वय : 43 लिंग : पुरुष
छायाचित्र उपलब्ध

685 MNH1251487
नाव : ज्योती मनोज चंदनशीव
पतीचे नाव: मनोज चंदनशीव
घर क्रमांक : 174
वय : 40 लिंग : महिला
छायाचित्र उपलब्ध

686 TWJ1206598
नाव : शंकर चुडामन चंदनशिव
वडिलांचे नाव: चुडामन चंदनशिव
घर क्रमांक : 175
वय : 35 लिंग : पुरुष
छायाचित्र उपलब्ध

687 TWJ4605929
नाव : सागर दिलीप सोनवणे
वडिलांचे नाव: दिलीप सोनवणे
घर क्रमांक : 215
वय : 28 लिंग : पुरुष
छायाचित्र उपलब्ध

688 TWJ5443577
नाव : विनायक मंडवाले
वडिलांचे नाव: ज्ञानेश्वर मंडवाले
घर क्रमांक : 222
वय : 23 लिंग : पुरुष
छायाचित्र उपलब्ध

689 MNH1253624
नाव : अलताफ़ खान इक़बाल खान
वडिलांचे नाव: इक़बाल खान समशेर खान
घर क्रमांक : इस्लामपुरा
वय : 39 लिंग : पुरुष
छायाचित्र उपलब्ध

690 MNH1254770
नाव : अजहरखॉ अक्तरखॉ
वडिलांचे नाव: अक्तरखॉ
घर क्रमांक : 25-3
वय : 39 लिंग : पुरुष
छायाचित्र उपलब्ध

691 MNH1251735
नाव : असलमखॉ अख्तर
वडिलांचे नाव: अख्तर
घर क्रमांक : 25-3
वय : 38 लिंग : पुरुष
छायाचित्र उपलब्ध

692 TWJ3188752
नाव : संजु दगडु तडवी
वडिलांचे नाव: दगडु तडवी
घर क्रमांक : 282
वय : 31 लिंग : पुरुष
छायाचित्र उपलब्ध

693 TWJ1207042
नाव : किरन वसंत नायजोगि
वडिलांचे नाव: वसंत नायजोगि
घर क्रमांक : 30/1
वय : 47 लिंग : पुरुष
छायाचित्र उपलब्ध

694 TWJ1206564
नाव : उशा किरन नायजोगि
पतीचे नाव: उशा किरन नायजोगि
घर क्रमांक : 30/1
वय : 45 लिंग : महिला
छायाचित्र उपलब्ध

695 TWJ4484358
नाव : जैबुन तालीब पिंजारी
पतीचे नाव: तालीब पिंजारी
घर क्रमांक : 323
वय : 32 लिंग : महिला
छायाचित्र उपलब्ध

696 MNH2067346
नाव : रूलसानाबी शे मोमिन
वडिलांचे नाव: शे मोमिन
घर क्रमांक : 3538
वय : 59 लिंग : महिला
छायाचित्र उपलब्ध

697 TWJ4671434
नाव : फ़िरोज़ रुबाब तडवी
वडिलांचे नाव: रुबाब तडवी
घर क्रमांक : 35212
वय : 25 लिंग : पुरुष
छायाचित्र उपलब्ध

698 MNH1250414
नाव : सलिम सुपडु शेख
वडिलांचे नाव: सुपडु शेख
घर क्रमांक : 3561-2
वय : 47 लिंग : पुरुष
छायाचित्र उपलब्ध

699 MNH1252915
नाव : अकिल गनी शेख
वडिलांचे नाव: गनी शेख
घर क्रमांक : 3561-2
वय : 45 लिंग : पुरुष
छायाचित्र उपलब्ध

700 MNH1845841
नाव : रईस इस्माईल शेख
वडिलांचे नाव: इस्माईल शेख
घर क्रमांक : 3553-13
वय : 43 लिंग : पुरुष
छायाचित्र उपलब्ध

701 MNH1282367
नाव : मुन्नाबाई अजीत तडवी
पतीचे नाव: अजीत तडवी
घर क्रमांक : 3553-13
वय : 54 लिंग : महिला
छायाचित्र उपलब्ध

702 TWJ5534938 नाव : सायरा रोशन तडवी वडिलांचे नाव: रोशन तडवी घर क्रमांक : 07 वय : 23 लिंग : महिला छायाचित्र उपलब्ध	703 TWJ5534946 नाव : रेहान रोशन तडवी वडिलांचे नाव: रोशन तडवी घर क्रमांक : 07 वय : 21 लिंग : पुरुष छायाचित्र उपलब्ध	704 TWJ5549571 नाव : आसमा आरिफ़ ताडवी ताडवी वडिलांचे नाव: ताहेर शमशेर ताडवी घर क्रमांक : 14 वय : 24 लिंग : महिला छायाचित्र उपलब्ध
705 TWJ5560222 नाव : नूरजहाँ बी शेख रफ़ीक मोमीन मोमीन वडिलांचे नाव: रफ़ीक बशीर शेख शेख घर क्रमांक : 1337 वय : 22 लिंग : महिला छायाचित्र उपलब्ध	706 TWJ5562640 नाव : शुभम राजू कोळी कोळी आईचे नाव: मनीषा राजू कोळी कोळी घर क्रमांक : 3474/1 वय : 24 लिंग : पुरुष छायाचित्र उपलब्ध	707 TWJ5590344 नाव : तनुजा राजू तडवी पतीचे नाव: राजू हसन तडवी घर क्रमांक : तडवी वय : 22 लिंग : महिला छायाचित्र उपलब्ध
708 TWJ5646559 नाव : हसीना इब्राहीम तडवी पतीचे नाव: इब्राहीम तडवी घर क्रमांक : 00 वय : 52 लिंग : महिला छायाचित्र उपलब्ध	709 TWJ5649793 नाव : रुबिना संजू तडवी पतीचे नाव: संजू तडवी घर क्रमांक : 00 वय : 29 लिंग : महिला छायाचित्र उपलब्ध	

मतदारांचा सारांश

A) मतदारांची संख्या

		यादी प्रकार	यादी ओळख	मतदारांची संख्या			
				पुरुष	महिला	तृतिय पंथी	एकूण
I	मूळ यादी	मूळ यादी	विशेष सखोल पुनरिक्षण २०२६ च्या अंतर्गत तयार करण्यात आलेली प्रारूप मतदार यादी	377	332	0	709
				377	332	0	709

मतदार नोंदणी अधिकाऱ्याची स्वाक्षरी