मतदार यादी 2026 S13 महाराष्ट्र

विधानसभा मतदारसंघाचा क्रमांक , नाव व आरक्षण स्थिती : 11 - रावेर (सर्वसाधारण)	यादी भाग क्रमांक : 227
ज्या लोकसभा मतदारसंघात अंतर्भुत आहे त्या लोकसभा मतदारसंघाचा क्रमांक व नाव आणि आरक्षण स्थिती : 4 - रावेर (सर्वसाधारण)	

1. पुनरीक्षणाचा तपशील

पुनरीक्षणाचे वर्ष	**2026**	**यादी ओळख** विशेष सखोल पुनरिक्षण २०२६ च्या अंतर्गत तयार करण्यात आलेली प्रारूप मतदार यादी
अहर्ता दिनांक	**01-10-2026**	
पुनरिक्षणाचा प्रकार	**विशेष सखोल पुनरिक्षण 2026**	
प्रसिद्धीचा दिनांक	**31-08-2026**	

2. भाग क्र. आणि मतदान क्षेत्राचा तपशील

भागामधील विभागांचा क्रमांक आणि नाव

1-इदगाह समोर व रोड ची झोपडपट्टी फैजपूर
2-बोरोले वाडा फैजपूर
3-पिंजार वाडा फैजपूर

मूळ नगर किंवा गाव	: फैजपूर
पोलीस स्थानक	: फैजपुर
तालुका	: यावल
जिल्हा	: जळगांव
पीन कोड	: 425503

3. मतदान केंद्राचा तपशील

मतदान केंद्राचा क्रमांक आणि नाव : 227 - फैजपूर **मतदान केंद्राचा पत्ता :** जि.प. उर्दु मुलांची शाळा क्र. 1, उत्तरेकडील पूर्व-पश्चिम इमारत पश्चिमेकडून खोली क्र.४, फैजपुर	**मतदान केंद्राचा प्रकार (पुरुष/महिला/सर्वसाधारण)**	सर्वसाधारण
	या यादी भागातील सहायकारी मतदान केंद्रांची संख्या :	0

4. मतदारांची संख्या

सुरुवातीचा अनुक्रमांक	**शेवटचा अनुक्रमांक**	**एकूण मतदार**			
		पुरुष	**महिला**	**तृतिय पंथी**	**एकूण**
1	1125	580	545	0	1125

मतदार नोंदणी अधिकाऱ्याची स्वाक्षरी

Nazri Naksha

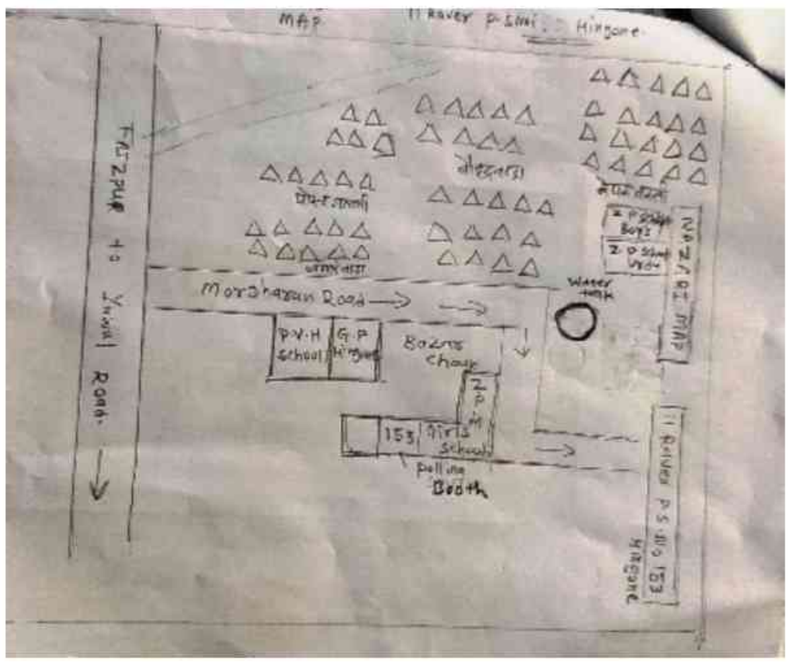

Google Map View



Polling Station Building Front View



Polling Station Front View



Cad View

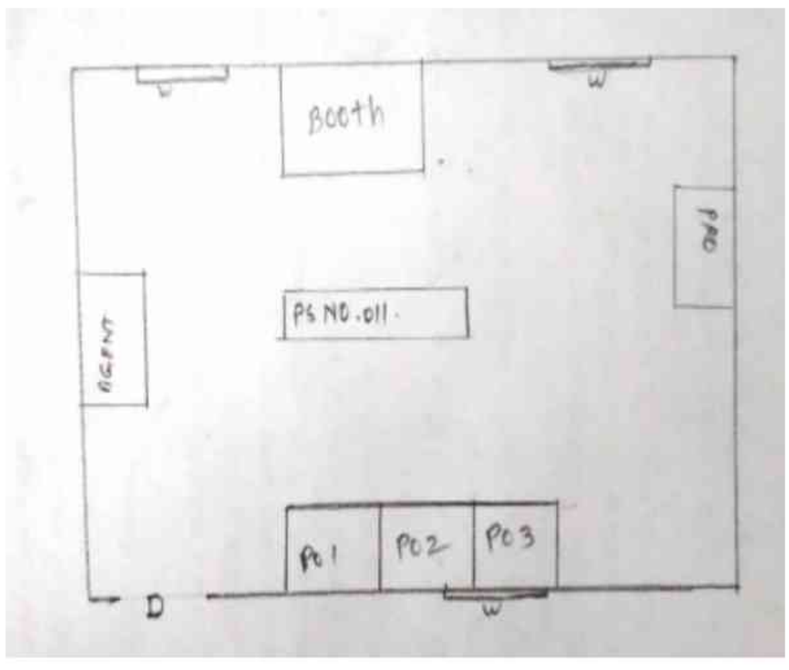

Key MAP View

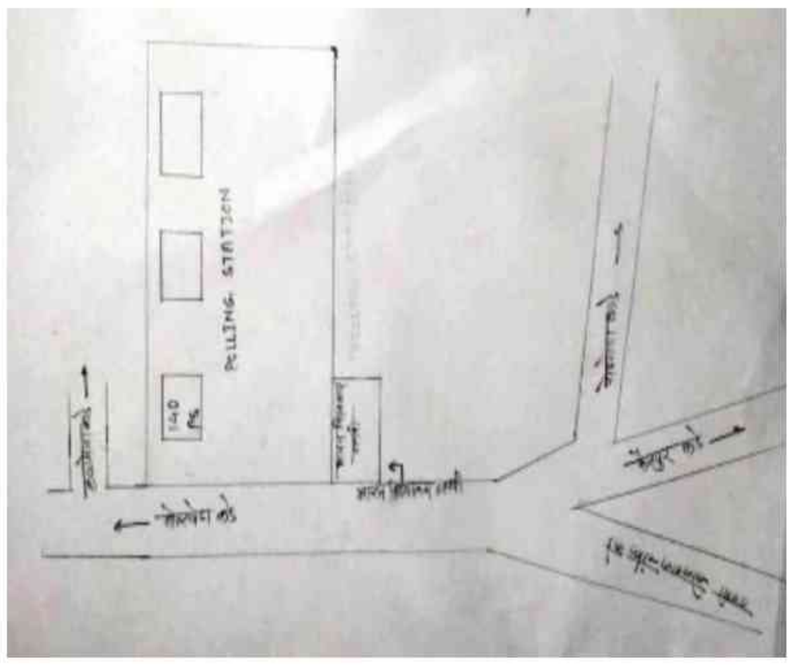

1
TWJ3190170
नाव : शेख यूनुस शेख रशीद
वडिलांचे नाव: शेख रशीद
घर क्रमांक :
वय : 49 लिंग : पुरुष
छायाचित्र उपलब्ध

2
TWJ4393849
नाव : शेख जाकीर
वडिलांचे नाव: शब्बीर शेख
घर क्रमांक : २३
वय : 42 लिंग : पुरुष
छायाचित्र उपलब्ध

3
TWJ3031192
नाव : इस्माइल खान हुसैन खान
वडिलांचे नाव: हुसेनखान मन्यार
घर क्रमांक :
वय : 37 लिंग : पुरुष
छायाचित्र उपलब्ध

4
TWJ4358651
नाव : शेख शोएब शेख जब्बार
वडिलांचे नाव: शे जब्बार
घर क्रमांक : मिल्लत
वय : 32 लिंग : पुरुष
छायाचित्र उपलब्ध

5
TWJ4547451
नाव : परवीन बी शेख अब्दुल रहीम
वडिलांचे नाव: अकबर शेख
घर क्रमांक :
वय : 27 लिंग : महिला
छायाचित्र उपलब्ध

6
TWJ3031549
नाव : परवीनबी अहमद
पतीचे नाव: इलयासअहमद अहमद
घर क्रमांक :
वय : 38 लिंग : महिला
छायाचित्र उपलब्ध

7
TWJ4358727
नाव : विद्या कैलास चंदनशिव
पतीचे नाव: कैलास चंदनशिव
घर क्रमांक : ३२
वय : 32 लिंग : महिला
छायाचित्र उपलब्ध

8
TWJ4358701
नाव : दिपक चुडामण चंदनशिव
वडिलांचे नाव: चुडामण चंदनशिव
घर क्रमांक : ३२
वय : 30 लिंग : पुरुष
छायाचित्र उपलब्ध

9
TWJ3031531
नाव : यास्मीन बी असगर खान
पतीचे नाव: असगर खान
घर क्रमांक :
वय : 39 लिंग : महिला
छायाचित्र उपलब्ध

10
TWJ4358685
नाव : जावेद खान लतीफ़ खान
वडिलांचे नाव: लतीफ खान
घर क्रमांक : ३२
वय : 37 लिंग : पुरुष
छायाचित्र उपलब्ध

11
TWJ4088902
नाव : समिनाबी आसिफ खान
पतीचे नाव: आसिफ खान
घर क्रमांक : 16
वय : 35 लिंग : महिला
छायाचित्र उपलब्ध

12
TWJ4358669
नाव : रब्बना हशमत मोमीन
वडिलांचे नाव: हशमत शेख
घर क्रमांक : १२३
वय : 43 लिंग : पुरुष
छायाचित्र उपलब्ध

13
TWJ4089850
नाव : जलील सलीम सय्यद
वडिलांचे नाव: सलीम सय्यद
घर क्रमांक : १०४-ब
वय : 40 लिंग : पुरुष
छायाचित्र उपलब्ध

14
TWJ4089868
नाव : निरोफाबी जलील सय्यद
वडिलांचे नाव: जलील सय्यद
घर क्रमांक : १०४-ब
वय : 34 लिंग : महिला
छायाचित्र उपलब्ध

15
TWJ3190105
नाव : शेख अकबर शेख हसन
वडिलांचे नाव: हसन शेख
घर क्रमांक :
वय : 67 लिंग : पुरुष
छायाचित्र उपलब्ध

16
TWJ3190188
नाव : सुलताना बी शेख यूनुस
पतीचे नाव: युनुस शेख
घर क्रमांक :
वय : 45 लिंग : महिला
छायाचित्र उपलब्ध

17
TWJ4358719
नाव : नाजीम गुलाब शेख
वडिलांचे नाव: गुलाब शेख
घर क्रमांक : ३२
वय : 48 लिंग : पुरुष
छायाचित्र उपलब्ध

18
TWJ3190246
नाव : अबुबकर फरिद शेख
वडिलांचे नाव: फरिद शेख
घर क्रमांक :
वय : 37 लिंग : पुरुष
छायाचित्र उपलब्ध

19
TWJ4358735
नाव : रुबीना बी शेख
पतीचे नाव: रब्बना शेख
घर क्रमांक : ६५
वय : 38 लिंग : महिला
छायाचित्र उपलब्ध

20
TWJ3190154
नाव : युसुफ इबाहीम शेख
वडिलांचे नाव: इबाहीम शेख
घर क्रमांक :
वय : 36 लिंग : पुरुष
छायाचित्र उपलब्ध

21
TWJ3031440
नाव : शेख कलीम शेख शकील
वडिलांचे नाव: शेख शकील शेख कय्युम
घर क्रमांक :
वय : 35 लिंग : पुरुष
छायाचित्र उपलब्ध

22
TWJ3031473
नाव : शेख सलीम शेख शकील
वडिलांचे नाव: शकिल शेख
घर क्रमांक :
वय : 36 लिंग : पुरुष
छायाचित्र उपलब्ध

23
TWJ3031200
नाव : शेखहसन शेख
वडिलांचे नाव: शेखसत्तार शेख
घर क्रमांक :
वय : 35 लिंग : पुरुष
छायाचित्र उपलब्ध

24
TWJ3190113
नाव : शेख मोहसिन शेख अकबर
वडिलांचे नाव: शेख अकबर शेख हसन
घर क्रमांक :
वय : 33 लिंग : पुरुष
छायाचित्र उपलब्ध

25
TWJ3190279
नाव : हिना कौसर शेख शरीफ
पतीचे नाव: शेख शरीफ
घर क्रमांक :
वय : 32 लिंग : महिला
छायाचित्र उपलब्ध

26
TWJ3190121
नाव : कौसर अकबर शेख
वडिलांचे नाव: अकबर शेख
घर क्रमांक :
वय : 31 लिंग : पुरुष
छायाचित्र उपलब्ध

27
TWJ4358677
नाव : शहर बानो शेख रईस
पतीचे नाव: रईस शेख
घर क्रमांक : सी/ओ शेख रईस
वय : 31 लिंग : महिला
छायाचित्र उपलब्ध

28
TWJ4358628
नाव : बिलाल अहमद शेख
वडिलांचे नाव: नजीमुद्दिन शेख
घर क्रमांक : २३
वय : 30 लिंग : पुरुष
छायाचित्र उपलब्ध

29
TWJ4358644
नाव : शेख इमरान शेख इरफ़ान
वडिलांचे नाव: इरफान शेख
घर क्रमांक : 00
वय : 29 लिंग : पुरुष
छायाचित्र उपलब्ध

30
TWJ4088928
नाव : अशफाक सलीम शेख
वडिलांचे नाव: सलीम शेख
घर क्रमांक : ७४-२३
वय : 36 लिंग : पुरुष
छायाचित्र उपलब्ध

31 TWJ4088969
नाव : नसरीन बी शेख शफ़िउल्लाह शेख शफ़िउल्लाह शेख हफ़ीज़ुल्लाह
पतीचे नाव: शफिउल्ला शेख
घर क्रमांक : १७-ब
वय : 33 लिंग : महिला
छायाचित्र उपलब्ध

32 TWJ4089645
नाव : इरफान शेख
वडिलांचे नाव: सलीम शेख
घर क्रमांक : 89
वय : 32 लिंग : पुरुष
छायाचित्र उपलब्ध

33 TWJ4088910
नाव : तरन्नुम अकिल शेख
वडिलांचे नाव: अकिल शेख
घर क्रमांक : 28
वय : 31 लिंग : महिला
छायाचित्र उपलब्ध

34 TWJ4088936
नाव : रफिक हाफीज शेख
वडिलांचे नाव: हाफीज शेख
घर क्रमांक : 17
वय : 31 लिंग : पुरुष
छायाचित्र उपलब्ध

35 TWJ4088944
नाव : सैफउल्लाह शेख हफ़ीज़ुल्लाह
वडिलांचे नाव: हाफिजुल्ला शेख
घर क्रमांक : 17
वय : 32 लिंग : पुरुष
छायाचित्र उपलब्ध

36 TWJ3031218
नाव : सलीम महबूब तडवी
वडिलांचे नाव: महेबुब तडवी
घर क्रमांक :
वय : 35 लिंग : पुरुष
छायाचित्र उपलब्ध

37 TWJ3031275
नाव : शहनाज़ महबूब तडवी
वडिलांचे नाव: महेबुब तडवी
घर क्रमांक :
वय : 35 लिंग : महिला
छायाचित्र उपलब्ध

38 TWJ3190253
नाव : जावीद सलीम तडवी
वडिलांचे नाव: सलीम तडवी
घर क्रमांक :
वय : 35 लिंग : पुरुष
छायाचित्र उपलब्ध

39 TWJ4089496
नाव : शाहरुख सलीम ताडवी ताडवी
वडिलांचे नाव: सलीम तडवी
घर क्रमांक : 45
वय : 31 लिंग : पुरुष
छायाचित्र उपलब्ध

40 TWJ4679825
नाव : सलमा बानो शेख सईद
पतीचे नाव: शेख सईद
घर क्रमांक : .
वय : 40 लिंग : महिला
छायाचित्र उपलब्ध

41 TWJ4680245
नाव : रोहित युवराज गाढे
वडिलांचे नाव: युवराज गाढे
घर क्रमांक : .
वय : 26 लिंग : पुरुष
छायाचित्र उपलब्ध

42 TWJ4680286
नाव : अलताब साजिद खान
वडिलांचे नाव: साजिद खान
घर क्रमांक : .
वय : 29 लिंग : पुरुष
छायाचित्र उपलब्ध

43 TWJ4701959
नाव : समीना बी खान
पतीचे नाव: कामिल खान
घर क्रमांक : .
वय : 27 लिंग : महिला
छायाचित्र उपलब्ध

44 TWJ4680310
नाव : अब्दुल रहीम अब्दुल गफ़्फ़ार
वडिलांचे नाव: अब्दुल गफ़्फ़ार शेर मोहम्मद
घर क्रमांक : .
वय : 61 लिंग : पुरुष
छायाचित्र उपलब्ध

45 TWJ4680260
नाव : अनिसबी अब्दुल रहीम
वडिलांचे नाव: अब्दुल रहीम अब्दुल गफ़्फ़ार
घर क्रमांक : .
वय : 53 लिंग : महिला
छायाचित्र उपलब्ध

46 TWJ4679783
नाव : फ़ातिमा इरफ़ान सय्यद
पतीचे नाव: इरफ़ान रियाज़ सय्यद
घर क्रमांक : .
वय : 48 लिंग : महिला
छायाचित्र उपलब्ध

47 TWJ4679767
नाव : इरफ़ान रियाज़ सय्यद
वडिलांचे नाव: रियाज़ सय्यद
घर क्रमांक : .
वय : 50 लिंग : पुरुष
छायाचित्र उपलब्ध

48 TWJ4680278
नाव : करामत बी शेख अकबर
पतीचे नाव: शेख अकबर शेख हसन
घर क्रमांक : .
वय : 60 लिंग : महिला
छायाचित्र उपलब्ध

49 TWJ4679882
नाव : शमशाद बी शेख
पतीचे नाव: अयूब शेख
घर क्रमांक : .
वय : 51 लिंग : महिला
छायाचित्र उपलब्ध

50 TWJ4704151
नाव : रिज़वान बशीर शेख
वडिलांचे नाव: बशीर शेख
घर क्रमांक : .
वय : 33 लिंग : पुरुष
छायाचित्र उपलब्ध

51 TWJ4679833
नाव : ज़ुबेर सत्तार शेख
वडिलांचे नाव: सत्तार शेख
घर क्रमांक : .
वय : 32 लिंग : पुरुष
छायाचित्र उपलब्ध

52 TWJ4679841
नाव : अलताफ़ सत्तार शेख
वडिलांचे नाव: सत्तार शेख
घर क्रमांक : .
वय : 32 लिंग : पुरुष
छायाचित्र उपलब्ध

53 TWJ4679759
नाव : समरीन बी शेख
पतीचे नाव: मोहसीन शेख
घर क्रमांक : .
वय : 30 लिंग : महिला
छायाचित्र उपलब्ध

54 TWJ4679866
नाव : शाहरुख शेख
वडिलांचे नाव: इरफान शेख
घर क्रमांक : .
वय : 30 लिंग : पुरुष
छायाचित्र उपलब्ध

55 TWJ4679858
नाव : इमरान सलीम शेख
वडिलांचे नाव: सलीम शेख
घर क्रमांक : .
वय : 30 लिंग : पुरुष
छायाचित्र उपलब्ध

56 TWJ4679817
नाव : सुफ़ियान सैफ़ुद्दीन शेख
वडिलांचे नाव: सैफ़ुद्दीन शेख
घर क्रमांक : .
वय : 27 लिंग : पुरुष
छायाचित्र उपलब्ध

57 TWJ5454897
नाव : हमीदा फ़िरोज़ तडवी
पतीचे नाव: फ़िरोज़ तडवी
घर क्रमांक : ..
वय : 33 लिंग : महिला
छायाचित्र उपलब्ध

58 TWJ5319926
नाव : आफ़रीन बी शेख अयाज़
वडिलांचे नाव: शेख मुनाफ मोमीन
घर क्रमांक : 0
वय : 26 लिंग : महिला
छायाचित्र उपलब्ध

59 MNH1251628
नाव : शेख रफ़ीक शेख रमज़ान
वडिलांचे नाव: रमजान शेख
घर क्रमांक : 00
वय : 49 लिंग : पुरुष
छायाचित्र उपलब्ध

60 MNH1846450
नाव : शेख असगर शेख अख्तर
वडिलांचे नाव: शे. अखतर शेख शेख सुपडु
घर क्रमांक : ज़ेड2-1112
वय : 44 लिंग : पुरुष
छायाचित्र उपलब्ध

61 TWJ5321245
नाव : शहनाज़ बी
पतीचे नाव: वासिफ़ अली
घर क्रमांक : 00
वय : 38 लिंग : महिला
छायाचित्र उपलब्ध

62 TWJ5321500
नाव : रिज़वाना बी नियामत खान
पतीचे नाव: नियामत खान रहेमत खान
घर क्रमांक : 00
वय : 37 लिंग : महिला
छायाचित्र उपलब्ध

63 TWJ5320452
नाव : यास्मीन बी
पतीचे नाव: जावीद खा
घर क्रमांक : 00
वय : 36 लिंग : महिला
छायाचित्र उपलब्ध

64 TWJ5509807
नाव : शे मोहसिन शे कौसर
वडिलांचे नाव: कौसर इस्माइल सर
घर क्रमांक : 00
वय : 32 लिंग : पुरुष
छायाचित्र उपलब्ध

65 TWJ5319884
नाव : नाज़ेमा परवीन
पतीचे नाव: शेख वाजिद
घर क्रमांक : 00
वय : 31 लिंग : महिला
छायाचित्र उपलब्ध

66 TWJ5318274
नाव : आफ़रीन जहान
वडिलांचे नाव: शेख साजिद
घर क्रमांक : 00
वय : 30 लिंग : महिला
छायाचित्र उपलब्ध

67 TWJ5322532
नाव : नाज़िया परवीन शेख शोएब
पतीचे नाव: शेख शोएब शेख जब्बार
घर क्रमांक : 00
वय : 26 लिंग : महिला
छायाचित्र उपलब्ध

68 TWJ5348404
नाव : मुस्कान बी
वडिलांचे नाव: शेख मुनाफ मोमीन
घर क्रमांक : 00
वय : 27 लिंग : महिला
छायाचित्र उपलब्ध

69 TWJ5465042
नाव : अर्शिया नाज़ शेख अमीन
पतीचे नाव: शेख अमीन
घर क्रमांक : 00
वय : 27 लिंग : महिला
छायाचित्र उपलब्ध

70 TWJ5315569
नाव : शेख अज़हरुद्दीन नाज़िम
वडिलांचे नाव: शेख नाज़िम
घर क्रमांक : 00
वय : 25 लिंग : पुरुष
छायाचित्र उपलब्ध

71 TWJ5316021
नाव : शाबेरा बी शाहरुख ताडवी ताडवी
पतीचे नाव: शाहरुख तडवी
घर क्रमांक : 00
वय : 25 लिंग : महिला
छायाचित्र उपलब्ध

72 TWJ5316955
नाव : शकील इक़बाल तडवी
वडिलांचे नाव: इक़बाल तडवी
घर क्रमांक : 00
वय : 24 लिंग : पुरुष
छायाचित्र उपलब्ध

73 TWJ5348412
नाव : मोमीन शेख मोइन
वडिलांचे नाव: शेख मुनाफ
घर क्रमांक : 00
वय : 24 लिंग : पुरुष
छायाचित्र उपलब्ध

74 TWJ5318100
नाव : अंजुम बी
पतीचे नाव: शेख अलताब
घर क्रमांक : 00
वय : 24 लिंग : महिला
छायाचित्र उपलब्ध

75 TWJ5459862
नाव : मुस्कान बी शेख शाकिर
पतीचे नाव: शेख शाकिर
घर क्रमांक : 00
वय : 24 लिंग : महिला
छायाचित्र उपलब्ध

76 TWJ5444765
नाव : शेख काशिफ़ शेख अमजद
वडिलांचे नाव: शेख अमजद
घर क्रमांक : 00
वय : 22 लिंग : पुरुष
छायाचित्र उपलब्ध

77 TWJ5447131
नाव : शोएब खान शकील खान मन्यार
वडिलांचे नाव: शकील खान
घर क्रमांक : 00
वय : 21 लिंग : पुरुष
छायाचित्र उपलब्ध

78 TWJ5465299
नाव : शेख तनवीर शेख फ़िरोज़
वडिलांचे नाव: शेख फ़िरोज़
घर क्रमांक : 00
वय : 21 लिंग : पुरुष
छायाचित्र उपलब्ध

79 TWJ5370424
नाव : जमील अहमद
वडिलांचे नाव: युसूफ मोमीन शेख
घर क्रमांक : 00
वय : 24 लिंग : पुरुष
छायाचित्र उपलब्ध

80 TWJ5324611
नाव : नरेंद्र अत्तरदे
वडिलांचे नाव: तुकाराम अत्तरदे
घर क्रमांक : 00
वय : 52 लिंग : पुरुष
छायाचित्र उपलब्ध

81 TWJ5364906
नाव : नर्गिस बानो शेख इब्राहिम
पतीचे नाव: शेख इब्राहिम शेख अज़मत
घर क्रमांक : 00
वय : 29 लिंग : महिला
छायाचित्र उपलब्ध

82 TWJ5373444
नाव : नफ़ीसा बी मण्यार
पतीचे नाव: नासिर मण्यार
घर क्रमांक : 00
वय : 30 लिंग : महिला
छायाचित्र उपलब्ध

83 TWJ4089165
नाव : मुस्तकीम अहमद मोहम्मद रफ़ीक़ मोमीन
वडिलांचे नाव: रफिक मोमीन
घर क्रमांक : 00
वय : 32 लिंग : पुरुष
छायाचित्र उपलब्ध

84 TWJ5470679
नाव : निखान फ़ातिमा मुस्ताकीममोमिन मोमीन
पतीचे नाव: मुस्तक़िम मोमीन
घर क्रमांक : 00
वय : 25 लिंग : महिला
छायाचित्र उपलब्ध

85 TWJ5370663
नाव : शेख सद्दाम शेख कादर
वडिलांचे नाव: शेख कादर शेख गफुर
घर क्रमांक : 00
वय : 37 लिंग : पुरुष
छायाचित्र उपलब्ध

86 TWJ5300207
नाव : शाहबाज़ शेख
वडिलांचे नाव: ज़ाकिर शेख
घर क्रमांक : 00
वय : 25 लिंग : पुरुष
छायाचित्र उपलब्ध

87 TWJ5378252
नाव : कलीम तडवी
वडिलांचे नाव: महबूब तडवी
घर क्रमांक : 00
वय : 25 लिंग : पुरुष
छायाचित्र उपलब्ध

88 TWJ5381512
नाव : फ़रज़ाना
पतीचे नाव: हबीब शेख
घर क्रमांक : ईद जीएएच
वय : 53 लिंग : महिला
छायाचित्र उपलब्ध

89 TWJ5387089
नाव : शेख सोहेल
वडिलांचे नाव: शेख रफ़ीक
घर क्रमांक : ईद जीएएच रोड
वय : 24 लिंग : पुरुष
छायाचित्र उपलब्ध

90 TWJ5381561
नाव : वसीम शेख
वडिलांचे नाव: हबीब शेख
घर क्रमांक : ईद जीएएच रोड
वय : 29 लिंग : पुरुष
छायाचित्र उपलब्ध

91 TWJ5387022
नाव : रहीम तडवी
वडिलांचे नाव: महबूब तडवी
घर क्रमांक : ईद गहा के सेमने
वय : 24 लिंग : पुरुष
छायाचित्र उपलब्ध

92 TWJ5425236
नाव : आफ़रीन बी सय्यद कामिल
पतीचे नाव: सय्यद कामिल
घर क्रमांक : ईद गहा रोड
वय : 29 लिंग : महिला
छायाचित्र उपलब्ध

93 TWJ5517263
नाव : अंजुम हबीब तडवी
वडिलांचे नाव: हबीब अमीर तडवी
घर क्रमांक : ईदगाह
वय : 23 लिंग : महिला
छायाचित्र उपलब्ध

94 TWJ5425244
नाव : सय्यद कामिल सय्यद शकील
वडिलांचे नाव: सय्यद शकील
घर क्रमांक : ईद्गाह रोड
वय : 30 लिंग : पुरुष
छायाचित्र उपलब्ध

95 TWJ5517214
नाव : तडवी सद्दाम हबीब
वडिलांचे नाव: तडवी हबीब
घर क्रमांक : ईदगाह रोड
वय : 25 लिंग : पुरुष
छायाचित्र उपलब्ध

96 TWJ5389960
नाव : शेख शोएब
वडिलांचे नाव: शेख शब्बीर
घर क्रमांक : हॉल के पास
वय : 26 लिंग : पुरुष
छायाचित्र उपलब्ध

97 ZOP4520631
नाव : ईश्वर भीका तायडे
वडिलांचे नाव: भीका तायडे
घर क्रमांक : इदागाह रोड
वय : 31 लिंग : पुरुष
छायाचित्र उपलब्ध

98 TWJ5454947
नाव : रश्मी
पतीचे नाव: ईश्वर तायडे
घर क्रमांक : इदगांव रोड
वय : 28 लिंग : महिला
छायाचित्र उपलब्ध

99 TWJ5403100
नाव : शेख अयूब शेख अमीर
वडिलांचे नाव: शेख अमीर
घर क्रमांक : इस्लामपूरा
वय : 61 लिंग : महिला
छायाचित्र उपलब्ध

100 TWJ5454863
नाव : तस्कीन बेगम शेख सादिक़
पतीचे नाव: शेख सादिक़
घर क्रमांक : इस्लामपूरा
वय : 30 लिंग : महिला
छायाचित्र उपलब्ध

101 TWJ5391008
नाव : शगुफ़्ता अंजुम शेख इरफ़ान मोमीन
पतीचे नाव: शेख इरफ़ान
घर क्रमांक : इस्लामपूर फैझपूर
वय : 29 लिंग : महिला
छायाचित्र उपलब्ध

102 TWJ5403118
नाव : रहीमा बी शेख अय्यूब
पतीचे नाव: शेख अय्यूब
घर क्रमांक : इस्लामपूरा
वय : 48 लिंग : महिला
छायाचित्र उपलब्ध

103 TWJ5456926
नाव : मुमताज़ बी शेख इस्माइल
पतीचे नाव: शेख इस्माइल
घर क्रमांक : इस्लामपूरा
वय : 46 लिंग : महिला
छायाचित्र उपलब्ध

104 TWJ5464052
नाव : सुलताना बी शेख फ़िरोज़
पतीचे नाव: शेख फ़िरोज़
घर क्रमांक : इस्लामपूरा
वय : 43 लिंग : महिला
छायाचित्र उपलब्ध

105 TWJ5425053
नाव : हसन नाशीर तडवी
वडिलांचे नाव: नाशीर तडवी
घर क्रमांक : इस्लामपूरा
वय : 34 लिंग : पुरुष
छायाचित्र उपलब्ध

106 TWJ5416862
नाव : रुखसाना बी शेख जलील मोमीन
पतीचे नाव: शेख जलील मोमीन
घर क्रमांक : इस्लामपूरा
वय : 32 लिंग : महिला
छायाचित्र उपलब्ध

107 TWJ5416821
नाव : नसरीन बी शेख राज़ीक
पतीचे नाव: शेख राज़ीक
घर क्रमांक : इस्लामपूरा
वय : 30 लिंग : महिला
छायाचित्र उपलब्ध

108 TWJ5395363
नाव : नाज़मीन बी
पतीचे नाव: मुनव्वर खान
घर क्रमांक : इस्लामपूर
वय : 26 लिंग : महिला
छायाचित्र उपलब्ध

109 TWJ5403134
नाव : सलीमा रमज़ान तडवी
पतीचे नाव: रमज़ान तडवी
घर क्रमांक : इस्लामपूरा
वय : 24 लिंग : महिला
छायाचित्र उपलब्ध

110 TWJ5461223
नाव : शेख अनीस शेख मुशीर
वडिलांचे नाव: मुशीर मुनाफ मोमीन
घर क्रमांक : इस्लामपूरा
वय : 25 लिंग : पुरुष
छायाचित्र उपलब्ध

111 TWJ5394721
नाव : शेख शोएब
वडिलांचे नाव: शेख सैफ़ुद्दीन
घर क्रमांक : इस्लामपूरा
वय : 23 लिंग : पुरुष
छायाचित्र उपलब्ध

112 TWJ5400015
नाव : यास्मीन सुपडु खान
पतीचे नाव: सुपडु खान
घर क्रमांक : इस्लामपूरा
वय : 24 लिंग : महिला
छायाचित्र उपलब्ध

113 TWJ5482930
नाव : फिरदौस बी शेख नदीम
पतीचे नाव: शेख नदीम
घर क्रमांक : इस्लामपुरा
वय : 23 लिंग : महिला
छायाचित्र उपलब्ध

114 TWJ5515903
नाव : आसिफ़ खान माजीद खान
वडिलांचे नाव: माजीद खान सुपडु खान
घर क्रमांक : इस्लामपुरा
वय : 23 लिंग : पुरुष
छायाचित्र उपलब्ध

115 TWJ5403142
नाव : शेख शहज़ाद शेख रफ़ीक
वडिलांचे नाव: शेख रफ़ीक
घर क्रमांक : इस्लामपूरा
वय : 23 लिंग : पुरुष
छायाचित्र उपलब्ध

116 TWJ5456918
नाव : शेख इस्माइल शेख बरकत मन्यार
वडिलांचे नाव: शेख बरकत मन्यार
घर क्रमांक : इस्लामपूरा
वय : 54 लिंग : पुरुष
छायाचित्र उपलब्ध

117 TWJ5493903
नाव : शकील खा रफीक खा तडवी
वडिलांचे नाव: रफीक खा बलदर खा तडवी
घर क्रमांक : इस्लामपुरा
वय : 24 लिंग : पुरुष
छायाचित्र उपलब्ध

118 TWJ5493879
नाव : रुबिना शकील खा ताडवी
पतीचे नाव: शकील खा रफीक खा ताडवी
घर क्रमांक : इस्लामपुरा
वय : 23 लिंग : महिला
छायाचित्र उपलब्ध

119 TWJ5307046
नाव : विद्याबेन गाढे
पतीचे नाव: अशोक गाढे
घर क्रमांक : इस्लामपूर फैजपूर
वय : 64 लिंग : महिला
छायाचित्र उपलब्ध

120 TWJ5385133
नाव : मजीद तडवी
वडिलांचे नाव: अफ़ज़ल तडवी
घर क्रमांक : मसजिद ए नुरूल इस्लाम
वय : 28 लिंग : पुरुष
छायाचित्र उपलब्ध

121 TWJ5401781
नाव : शेख महबूब शेख मोहम्मद हनीफ़
वडिलांचे नाव: शेख मोहम्मद हनीफ़
घर क्रमांक : मिल्लत नगर
वय : 33 लिंग : पुरुष
छायाचित्र उपलब्ध

122 TWJ5463088
नाव : सैय्यद आदिल सैय्यद इरफान
वडिलांचे नाव: सैय्यद इरफान
घर क्रमांक : मिल्लत नगर
वय : 22 लिंग : पुरुष
छायाचित्र उपलब्ध

123 ZUT3069093
नाव : जमीर सांडू शेख
वडिलांचे नाव: सांडु शेख
घर क्रमांक : मिल्लत नगर
वय : 54 लिंग : पुरुष
छायाचित्र उपलब्ध

124 TWJ5374418
नाव : नासिर शेख
वडिलांचे नाव: गफ़्फ़ार शेख
घर क्रमांक : मिल्लत नागर
वय : 37 लिंग : पुरुष
छायाचित्र उपलब्ध

125 TWJ5394747
नाव : सना कौसर शेख वसीम
पतीचे नाव: शेख वसीम शेख अकबर
घर क्रमांक : नियर ईद्गाह
वय : 25 लिंग : महिला
छायाचित्र उपलब्ध

126 TWJ4089629
नाव : शेख युसूफ शेख गफुर
वडिलांचे नाव: गफूर मोमीन
घर क्रमांक : नियर हज़रत निज़ामुद्दीन
वय : 58 लिंग : पुरुष
छायाचित्र उपलब्ध

127 TWJ4089553
नाव : रईसा बी शेख युसूफ
पतीचे नाव: युसुफ मोमीन
घर क्रमांक : नियर हज़रत निज़ामुद्दीन
वय : 53 लिंग : महिला
छायाचित्र उपलब्ध

128 TWJ4089595
नाव : शाहीन बी शेख सलीम
पतीचे नाव: सलीम मोमीन
घर क्रमांक : नियर हज़रत निज़ामुद्दीन
वय : 39 लिंग : महिला
छायाचित्र उपलब्ध

129 TWJ4089611
नाव : मालन बी शेख कलीम
पतीचे नाव: शेख कलीम शेख रमज़ान
घर क्रमांक : नियर हज़रत निज़ामुद्दीन
वय : 36 लिंग : महिला
छायाचित्र उपलब्ध

130 TWJ4089132
नाव : शाहीन बानो शेख हमीद
पतीचे नाव: हमीद मोमीन
घर क्रमांक : नियर हज़रत निज़ामुद्दीन
वय : 35 लिंग : महिला
छायाचित्र उपलब्ध

131 TWJ5483029
नाव : शबाना बी शेख जलील
पतीचे नाव: शेख जलील
घर क्रमांक : नियर इस्लामपुरा मस्जिद
वय : 25 लिंग : महिला
छायाचित्र उपलब्ध

132 TWJ4089124
नाव : शेख हमीद शेख रमज़ान
वडिलांचे नाव: रमजान मोमीन
घर क्रमांक : नियर निज़ामुद्दीन मसजिद
वय : 39 लिंग : पुरुष
छायाचित्र उपलब्ध

133 TWJ5397781
नाव : अक़ील इक़बाल तडवी
वडिलांचे नाव: इक़बाल तडवी
घर क्रमांक : तडवी वाडा
वय : 23 लिंग : पुरुष
छायाचित्र उपलब्ध

134 TWJ4285813
नाव : मोमीन मुदस्सर शेख याकूब
वडिलांचे नाव: शेख याकुब
घर क्रमांक : ताहा नगर
वय : 30 लिंग : पुरुष
छायाचित्र उपलब्ध

135 TWJ5472014
नाव : अफ़सरा बी जुबेर खान
पतीचे नाव: जुबेर खान
घर क्रमांक : ताहा नगर
वय : 24 लिंग : महिला
छायाचित्र उपलब्ध

136 MNH1252410
नाव : सईद शे. खलील श
वडिलांचे नाव: शे. खलील शे
घर क्रमांक : झोपडी
वय : 42 लिंग : पुरुष
छायाचित्र उपलब्ध

137 TWJ4556650
नाव : शेअलताफ़ शेइरफ़ान शे
वडिलांचे नाव: शेइरफ़ान शे
घर क्रमांक : 01
वय : 30 लिंग : पुरुष
छायाचित्र उपलब्ध

138 TWJ4556668
नाव : शेख मोइनुद्दीन शेख रफ़ीक मोमीन
वडिलांचे नाव: रफीकमोमीन शेख
घर क्रमांक : 01
वय : 27 लिंग : पुरुष
छायाचित्र उपलब्ध

139 TWJ4553343
नाव : सय्यद रियाज़ सय्यद फ़याज़
वडिलांचे नाव: फ़ैयाज़ सय्यद
घर क्रमांक : 01
वय : 29 लिंग : पुरुष
छायाचित्र उपलब्ध

140 TWJ4556676
नाव : रहीम कलीम शेख
वडिलांचे नाव: कलीम शेख
घर क्रमांक : 01
वय : 30 लिंग : पुरुष
छायाचित्र उपलब्ध

141 TWJ4556643
नाव : शेहरून फ़ारुक़ शे
वडिलांचे नाव: फ़ारुक़ शे
घर क्रमांक : 01
वय : 28 लिंग : पुरुष
छायाचित्र उपलब्ध

142 TWJ4547634
नाव : समरीन नबी शेख
वडिलांचे नाव: नबी शेख
घर क्रमांक : 01
वय : 28 लिंग : महिला
छायाचित्र उपलब्ध

143 TWJ4563193
नाव : शेखआदिल शफ़ी शेख
वडिलांचे नाव: शफ़ी शेख
घर क्रमांक : 01
वय : 26 लिंग : पुरुष
छायाचित्र उपलब्ध

144 TWJ4547626
नाव : आफरीन बी शेख
वडिलांचे नाव: नबी शेख
घर क्रमांक : 01
वय : 27 लिंग : महिला
छायाचित्र उपलब्ध

145 TWJ4563219
नाव : शेखदानिश शेखहमीद शेख
वडिलांचे नाव: शेखहमीद शेख
घर क्रमांक : 01
वय : 27 लिंग : पुरुष
छायाचित्र उपलब्ध

146 TWJ4553327
नाव : शेखअनीस रईस शेख
वडिलांचे नाव: रईस शेख
घर क्रमांक : 01
वय : 27 लिंग : पुरुष
छायाचित्र उपलब्ध

147 TWJ4563201
नाव : मुस्तफ़ा हसन तडवी
वडिलांचे नाव: हसन तडवी
घर क्रमांक : 01
वय : 31 लिंग : पुरुष
छायाचित्र उपलब्ध

148 TWJ4553301
नाव : ताडवी शाहरुख रोशन
वडिलांचे नाव: रोशन ताडवी
घर क्रमांक : 01
वय : 29 लिंग : पुरुष
छायाचित्र उपलब्ध

149 MNH1251669
नाव : ताहेर बी हैदर खां खा
पतीचे नाव: हैदर खा
घर क्रमांक : 1-ब
वय : 59 लिंग : महिला
छायाचित्र उपलब्ध

150 MNH1249358
नाव : आसिया बी मलक गुलाब
पतीचे नाव: गुलाब मलक
घर क्रमांक : 1-क
वय : 58 लिंग : महिला
छायाचित्र उपलब्ध

151 MNH1285980
नाव : नुरबानो बि रफीक मलक
पतीचे नाव: बि रफीक मलक
घर क्रमांक : 1-क
वय : 64 लिंग : महिला
छायाचित्र उपलब्ध

152 MNH1249283
नाव : म. गुलाब म. मुसा मलक
वडिलांचे नाव: म.मुसा मलक
घर क्रमांक : 1-क
वय : 64 लिंग : पुरुष
छायाचित्र उपलब्ध

153 MNH1285881
नाव : इमरान मलिक रफ़ीक मलिक
वडिलांचे नाव: रफ़ीक मलिक मूसा मलिक
घर क्रमांक : 0
वय : 41 लिंग : पुरुष
छायाचित्र उपलब्ध

154 TWJ4607586
नाव : नजमा बेगम अफज़ल खान
पतीचे नाव: अफज़ल खान हनीफ़ खान
घर क्रमांक : 137 एद्गाह रोड
वय : 41 लिंग : महिला
छायाचित्र उपलब्ध

155 TWJ0640894
नाव : रजियाबी ईस्माईलखा
पतीचे नाव: ईस्माईलखा
घर क्रमांक : 2
वय : 48 लिंग : महिला
छायाचित्र उपलब्ध

156 MNH1250786
नाव : हसीना बी इक़बाल तडवी
पतीचे नाव: इकबाल तडवी
घर क्रमांक : 2
वय : 47 लिंग : महिला
छायाचित्र उपलब्ध

157 MNH1254903
नाव : युसूफ खान इस्माईल खान
वडिलांचे नाव: इस्माईल खान
घर क्रमांक : 2
वय : 46 लिंग : पुरुष
छायाचित्र उपलब्ध

158 MNH1847011
नाव : वहिदा बी मो इसरार
पतीचे नाव: मोहम्मद इसरार
घर क्रमांक : 2
वय : 37 लिंग : महिला
छायाचित्र उपलब्ध

159 TWJ0640921
नाव : फातिमाबी मूशीर शे
पतीचे नाव: मूशीर शे
घर क्रमांक : 2
वय : 53 लिंग : महिला
छायाचित्र उपलब्ध

160 TWJ0640939
नाव : उमर बाबू शे
वडिलांचे नाव: बाबू शे
घर क्रमांक : 2
वय : 52 लिंग : पुरुष
छायाचित्र उपलब्ध

161 TWJ0640947
नाव : करीमाबी उमर शे
पतीचे नाव: उमर शे
घर क्रमांक : 2
वय : 50 लिंग : महिला
छायाचित्र उपलब्ध

162 TWJ0640963
नाव : नूरजहाँ बानो शेख असलम क़ुरेशी
पतीचे नाव: शेख असलम शेख बाबू क़ुरेशी
घर क्रमांक : डबल्यू/ओ शेख असलम क़ुरेशी
वय : 56 लिंग : महिला
छायाचित्र उपलब्ध

163 MNH1847318
नाव : रफीक शे. निसार शेख
वडिलांचे नाव: शे. निसार शेख
घर क्रमांक : 2
वय : 44 लिंग : पुरुष
छायाचित्र उपलब्ध

164 TWJ0640905
नाव : महेमुदाबी अकबर तडवी
पतीचे नाव: अकबर तडवी
घर क्रमांक : 2
वय : 64 लिंग : महिला
छायाचित्र उपलब्ध

165 MNH1251404
नाव : ईकबाल अकबर तडवी
वडिलांचे नाव: अकबर तडवी
घर क्रमांक : 2
वय : 48 लिंग : पुरुष
छायाचित्र उपलब्ध

166 MNH1254838
नाव : रुबाब अकबर तडवी
वडिलांचे नाव: अकबर तडवी
घर क्रमांक : 2
वय : 50 लिंग : पुरुष
छायाचित्र उपलब्ध

167 MNH1252998
नाव : अफ़शान बी रुबाब तडवी
पतीचे नाव: रुबाब तडवी
घर क्रमांक : 2
वय : 46 लिंग : महिला
छायाचित्र उपलब्ध

168 TWJ4705760
नाव : आबेदा बी खान
पतीचे नाव: लतीफ खान
घर क्रमांक : २
वय : 66 लिंग : महिला
छायाचित्र उपलब्ध

169 TWJ0644361
नाव : इसुफ़ भुरा ताडवी
वडिलांचे नाव: भुरा तडवी
घर क्रमांक : Zo No. 2
वय : 60 लिंग : पुरुष
छायाचित्र उपलब्ध

170 TWJ4607560
नाव : फरजाना बी शेख शाबीर
पतीचे नाव: शेख शाबीर
घर क्रमांक : 03
वय : 39 लिंग : महिला
छायाचित्र उपलब्ध

171 TWJ4553350
नाव : शेख शबीर शेख इस्माईल
वडिलांचे नाव: शेख इस्माईल
घर क्रमांक : 03
वय : 37 लिंग : पुरुष
छायाचित्र उपलब्ध

172 TWJ4089702
नाव : शबाना बी शेख अलताफ़
पतीचे नाव: शेख अलताफ़ शेख सत्तार
घर क्रमांक : इस्लाम
वय : 31 लिंग : महिला
छायाचित्र उपलब्ध

173 TWJ4688834
नाव : शेख अज़ीमुद्दीन
वडिलांचे नाव: शेख क़मरुद्दीन
घर क्रमांक : 5
वय : 28 लिंग : पुरुष
छायाचित्र उपलब्ध

174 TWJ0640983
नाव : शहनाजबी ईमाम शे
पतीचे नाव: ईमाम शे
घर क्रमांक : 5
वय : 59 लिंग : महिला
छायाचित्र उपलब्ध

175 MNH1250398
नाव : फरीदाबी हुसनुद्दीन शे
पतीचे नाव: हुसनुद्दीन शे
घर क्रमांक : 5
वय : 56 लिंग : महिला
छायाचित्र उपलब्ध

176 TWJ0640993
नाव : ईमाम वलिंमीहमद शेख
वडिलांचे नाव: वलिंमीहमद शेख
घर क्रमांक : 5
वय : 63 लिंग : पुरुष
छायाचित्र उपलब्ध

177 MNH1251255
नाव : हुसनुद्दीन वलीमोहमद शेख
वडिलांचे नाव: वलीमोहमद शेख
घर क्रमांक : 5
वय : 58 लिंग : पुरुष
छायाचित्र उपलब्ध

178 TWJ0641036
नाव : फिरोज वलिमोहमद शेख
वडिलांचे नाव: वलिमोहमद शेख
घर क्रमांक : 5
वय : 50 लिंग : पुरुष
छायाचित्र उपलब्ध

179 TWJ4559019
नाव : सबनूर बी महेबूब खान
पतीचे नाव: महेबूब खान
घर क्रमांक : 6
वय : 68 लिंग : महिला
छायाचित्र उपलब्ध

180 TWJ4682811
नाव : जलील तडवी
वडिलांचे नाव: कादर तडवी
घर क्रमांक : 07
वय : 29 लिंग : पुरुष
छायाचित्र उपलब्ध

181 TWJ4682779
नाव : जमील कादर तडवी
वडिलांचे नाव: कादर तडवी
घर क्रमांक : 07
वय : 27 लिंग : पुरुष
छायाचित्र उपलब्ध

182 TWJ3190014
नाव : अलियार खान अयूब खान पठाण
वडिलांचे नाव: अय्युब खान खान पठाण
घर क्रमांक : ७
वय : 33 लिंग : पुरुष
छायाचित्र उपलब्ध

183 MNH1251842
नाव : शेख हनीफ रहीम मोमीन
वडिलांचे नाव: रहीम शेख
घर क्रमांक : 7-अ
वय : 74 लिंग : पुरुष
छायाचित्र उपलब्ध

184 MNH1251024
नाव : बिलाकीस बी शेख हनीफ
पतीचे नाव: बि हनिफ शेख
घर क्रमांक : 7-अ
वय : 69 लिंग : महिला
छायाचित्र उपलब्ध

185 MNH1253962
नाव : हनीफा बी शेख शरीफ
पतीचे नाव: बि शरीफ शेख
घर क्रमांक : 7-अ
वय : 47 लिंग : महिला
छायाचित्र उपलब्ध

186 MNH1251032
नाव : नसीम बी शेख आरिफ
पतीचे नाव: बि आरीफ शेख
घर क्रमांक : 7-अ
वय : 44 लिंग : महिला
छायाचित्र उपलब्ध

187 MNH1282631
नाव : शे शरीफ शे हनीफ मोमीन
वडिलांचे नाव: हनिफ शेख
घर क्रमांक : 7 A
वय : 47 लिंग : पुरुष
छायाचित्र उपलब्ध

188 MNH1251727
नाव : आरिफ शेख हनीफ मोमीन
वडिलांचे नाव: हनीफ मोमीन
घर क्रमांक : 7a
वय : 43 लिंग : पुरुष
छायाचित्र उपलब्ध

189 TWJ5044029
नाव : मुन्नाबाई अजीज तडवी
पतीचे नाव: अजीज तडवी
घर क्रमांक : 9
वय : 54 लिंग : महिला
छायाचित्र उपलब्ध

190 MNH1251941
नाव : शफीकखाँ गुलाबखाँ
वडिलांचे नाव: गुलाबखाँ
घर क्रमांक : 11
वय : 52 लिंग : पुरुष
छायाचित्र उपलब्ध

191 TWJ0641080
नाव : अनीसाबी शफीकखाँ
पतीचे नाव: शफीकखाँ
घर क्रमांक : 11
वय : 50 लिंग : महिला
छायाचित्र उपलब्ध

192 TWJ4501086
नाव : शेख आबीद
वडिलांचे नाव: शेख शफीक
घर क्रमांक : 11
वय : 28 लिंग : पुरुष
छायाचित्र उपलब्ध

193 TWJ4688719
नाव : आसमा बी
वडिलांचे नाव: शेख हमीद
घर क्रमांक : ११
वय : 25 लिंग : महिला
छायाचित्र उपलब्ध

194 MNH0411439
नाव : हसन ईस्माईल तडवी
वडिलांचे नाव: ईस्माईल तडवी
घर क्रमांक : 11
वय : 56 लिंग : पुरुष
छायाचित्र उपलब्ध

195 TWJ0641090
नाव : आशाबाई हसन तडवी
पतीचे नाव: हसन तडवी
घर क्रमांक : 11
वय : 53 लिंग : महिला
छायाचित्र उपलब्ध

196 TWJ0641101
नाव : हबीब अमिर तडवी
वडिलांचे नाव: अमिर तडवी
घर क्रमांक : 11
वय : 53 लिंग : पुरुष
छायाचित्र उपलब्ध

197 TWJ0641119
नाव : सायरा हबीब तडवी
पतीचे नाव: हबीब तडवी
घर क्रमांक : 11
वय : 50 लिंग : महिला
छायाचित्र उपलब्ध

198 TWJ0641127
नाव : कादर अमिर तडवी
वडिलांचे नाव: अमिर तडवी
घर क्रमांक : 11
वय : 47 लिंग : पुरुष
छायाचित्र उपलब्ध

199 MNH1253269
नाव : अफशन कादर तडवी
वडिलांचे नाव: कादर तडवी
घर क्रमांक : 11
वय : 44 लिंग : पुरुष
छायाचित्र उपलब्ध

200 MNH1250042
नाव : अलताब हसन तडवी
वडिलांचे नाव: हसन तडवी
घर क्रमांक : 11
वय : 37 लिंग : पुरुष
छायाचित्र उपलब्ध

201 TWJ5270129
नाव : जावीद खान
वडिलांचे नाव: हमीद खान
घर क्रमांक : 012
वय : 24 लिंग : पुरुष
छायाचित्र उपलब्ध

202 TWJ5044045
नाव : बशीर इस्माईल शे
वडिलांचे नाव: इस्माईल शे
घर क्रमांक : 12
वय : 63 लिंग : पुरुष
छायाचित्र उपलब्ध

203 MNH1284538
नाव : शहनाज़ बी शेख बशिर क़ुरैशी
पतीचे नाव: बशीर शे
घर क्रमांक : 12
वय : 48 लिंग : महिला
छायाचित्र उपलब्ध

204 MNH1284322
नाव : सुलतानाबी कदीर शे
पतीचे नाव: कदीर शे
घर क्रमांक : 12
वय : 56 लिंग : महिला
छायाचित्र उपलब्ध

205 TWJ0641179
नाव : कदीर इस्माईल शेख
वडिलांचे नाव: इस्माईल शेख
घर क्रमांक : 12
वय : 60 लिंग : पुरुष
छायाचित्र उपलब्ध

206 TWJ0641135
नाव : छबू अमिर तडवी
वडिलांचे नाव: अमिर तडवी
घर क्रमांक : 12
वय : 63 लिंग : पुरुष
छायाचित्र उपलब्ध

207 TWJ0641143
नाव : जुबेदा छबू तडवी
पतीचे नाव: छबू तडवी
घर क्रमांक : 12
वय : 58 लिंग : महिला
छायाचित्र उपलब्ध

208 MNH1253798
नाव : हमीद छबू तडवी
वडिलांचे नाव: छबू छबू
घर क्रमांक : 12
वय : 43 लिंग : पुरुष
छायाचित्र उपलब्ध

209 MNH1252600
नाव : हज़रा बी शेख हमजा
पतीचे नाव: हमजा शेख
घर क्रमांक : 13अ
वय : 76 लिंग : महिला
छायाचित्र उपलब्ध

210 MNH1253152
नाव : शेख सलीम शेख हमजा
वडिलांचे नाव: हामजा शेख
घर क्रमांक : 13अ
वय : 42 लिंग : पुरुष
छायाचित्र उपलब्ध

211 TWJ4089322
नाव : ज़ैनब बानो सलीम शेख
पतीचे नाव: सलीम शेख
घर क्रमांक : १३-अ
वय : 39 लिंग : महिला
छायाचित्र उपलब्ध

212 TWJ4437901
नाव : साजीद महेमुद खा
वडिलांचे नाव: महेमुद खा
घर क्रमांक : 14
वय : 29 लिंग : पुरुष
छायाचित्र उपलब्ध

213 TWJ4089892
नाव : गुलनाजबी शे दाउद कुरेशी
पतीचे नाव: शे दाउद कुरेशी
घर क्रमांक : 14
वय : 38 लिंग : महिला
छायाचित्र उपलब्ध

214 TWJ4196861
नाव : आयशा बी शेख तौहीद
पतीचे नाव: शेख तौहीद शेख यूनुस
घर क्रमांक : १४
वय : 31 लिंग : महिला
छायाचित्र उपलब्ध

215 TWJ4285870
नाव : शेख जावेद
वडिलांचे नाव: शेख अलीयार
घर क्रमांक : १५
वय : 40 लिंग : पुरुष
छायाचित्र उपलब्ध

216 MNH1252618
नाव : यासमिन अखतर शेख
पतीचे नाव: अखतर शेख
घर क्रमांक : 15
वय : 54 लिंग : महिला
छायाचित्र उपलब्ध

217 TWJ1209444
नाव : वहीद हमीद अखतर
वडिलांचे नाव: हमीद अखतर
घर क्रमांक : 16
वय : 42 लिंग : पुरुष
छायाचित्र उपलब्ध

218 MNH1281252
नाव : हमीद ताहेर शेख
वडिलांचे नाव: ताहेर शेख
घर क्रमांक : 16
वय : 62 लिंग : पुरुष
छायाचित्र उपलब्ध

219 TWJ0641189
नाव : शब्बीर नुरखा तडवी
वडिलांचे नाव: नुरखा तडवी
घर क्रमांक : 17
वय : 63 लिंग : पुरुष
छायाचित्र उपलब्ध

220 TWJ0641199
नाव : सुपा शब्बीर तडवी
पतीचे नाव: शब्बीर तडवी
घर क्रमांक : 17
वय : 58 लिंग : महिला
छायाचित्र उपलब्ध

221 MNH1250950
नाव : रोशन शब्बीर तडवी
वडिलांचे नाव: शब्बीर तडवी
घर क्रमांक : 17
वय : 38 लिंग : पुरुष
छायाचित्र उपलब्ध

222 MNH1280940
नाव : रशीदा बी शेख ज़हुर मोमीन
पतीचे नाव: जहूर शेख
घर क्रमांक : 17-अ
वय : 48 लिंग : महिला
छायाचित्र उपलब्ध

223 TWJ4089801
नाव : शमीम बी इरफ़ान खा
पतीचे नाव: शेख इरफ़ान
घर क्रमांक : नियर ईदगाह
वय : 38 लिंग : महिला
छायाचित्र उपलब्ध

224 TWJ4089538
नाव : शेख नाज़ीम शेख तसलीम
वडिलांचे नाव: शेख तसलीम शेख इब्राहीम
घर क्रमांक : मदरसा बिलाल जवळ
वय : 37 लिंग : पुरुष
छायाचित्र उपलब्ध

225 TWJ0641200
नाव : भेनाबाई उस्मान तडवी
पतीचे नाव: उसमान तडवी
घर क्रमांक : सी/ओ उस्मान तडवी
वय : 64 लिंग : महिला
छायाचित्र उपलब्ध

226 MNH1250984
नाव : महबुब उसमान तडवी
वडिलांचे नाव: उसमान तडवी
घर क्रमांक : 18अ
वय : 44 लिंग : पुरुष
छायाचित्र उपलब्ध

227 TWJ4089470
नाव : नसिबा बी महबूब तडवी
पतीचे नाव: महेबूब तडवी
घर क्रमांक : 0
वय : 43 लिंग : महिला
छायाचित्र उपलब्ध

228 TWJ4686192
नाव : खलिल तडवी
वडिलांचे नाव: सिकंदर तडवी
घर क्रमांक : 19
वय : 27 लिंग : पुरुष
छायाचित्र उपलब्ध

229 TWJ4089520
नाव : शेख रईस शेख रशीद
वडिलांचे नाव: शेख रशीद
घर क्रमांक : २०
वय : 40 लिंग : पुरुष
छायाचित्र उपलब्ध

230 TWJ4196903
नाव : राजु शब्बीर तडवी
वडिलांचे नाव: शब्बीर तडवी
घर क्रमांक : २१
वय : 37 लिंग : पुरुष
छायाचित्र उपलब्ध

231 TWJ4686150
नाव : अब्दुल बासीद न्हावी
वडिलांचे नाव: अब्दुल रहीम न्हावी
घर क्रमांक : २२
वय : 29 लिंग : पुरुष
छायाचित्र उपलब्ध

232 TWJ3189867
नाव : राशिद अली आबिद अली
वडिलांचे नाव: आबिद अली असगर अली
घर क्रमांक : २३
वय : 40 लिंग : पुरुष
छायाचित्र उपलब्ध

233 TWJ4484986
नाव : वसीम अकबर शेख
वडिलांचे नाव: अकबर शेख
घर क्रमांक : 23
वय : 30 लिंग : पुरुष
छायाचित्र उपलब्ध

234 TWJ4555504
नाव : तबस्सुम शेख रफ़ीक
पतीचे नाव: रफीक शेख
घर क्रमांक : 23
वय : 38 लिंग : महिला
छायाचित्र उपलब्ध

235 TWJ4555546
नाव : मिसबापरवीन इमरान शेख
पतीचे नाव: इमरान शेख
घर क्रमांक : 23
वय : 31 लिंग : महिला
छायाचित्र उपलब्ध

236 TWJ5322441
नाव : शेख अज़ीम शेख कलीम
वडिलांचे नाव: शेख कलीम शेख समद
घर क्रमांक : 24
वय : 24 लिंग : पुरुष
छायाचित्र उपलब्ध

237 TWJ4702056
नाव : सुफिया परवीन मोमीन
पतीचे नाव: मुज्मील मोमीन
घर क्रमांक : 24
वय : 30 लिंग : महिला
छायाचित्र उपलब्ध

238 TWJ4702130
नाव : शेख सोहील शेख सैफ़ुद्दीन
वडिलांचे नाव: शेख सैफ़ुद्दीन शेख अज़ीमुद्दीन
घर क्रमांक : २५
वय : 26 लिंग : पुरुष
छायाचित्र उपलब्ध

239 TWJ4519054
नाव : खालेदा बी खान
पतीचे नाव: रफिक खान
घर क्रमांक : 25
वय : 40 लिंग : महिला
छायाचित्र उपलब्ध

240 TWJ4245114
नाव : सय्यद समीर अली
वडिलांचे नाव: अज़हर अली
घर क्रमांक : मिल्लत नगर
वय : 35 लिंग : पुरुष
छायाचित्र उपलब्ध

241 TWJ4683199
नाव : नदीम फ़िरोज़ शेख
वडिलांचे नाव: फ़िरोज़ शेख
घर क्रमांक : 25
वय : 28 लिंग : पुरुष
छायाचित्र उपलब्ध

242 TWJ4196853
नाव : शेख शाकिर
वडिलांचे नाव: शेख ज़ाकिर
घर क्रमांक : २५
वय : 31 लिंग : पुरुष
छायाचित्र उपलब्ध

243 TWJ4555595
नाव : शरीफ़ा यूनुस तडवी
पतीचे नाव: यूनुस तडवी
घर क्रमांक : 25
वय : 34 लिंग : महिला
छायाचित्र उपलब्ध

244 TWJ4559431
नाव : तडवी जुम्मा हैदर
वडिलांचे नाव: तडवी हैदर नवाब
घर क्रमांक : 25
वय : 32 लिंग : पुरुष
छायाचित्र उपलब्ध

245 TWJ5302328
नाव : सुलताना बी शेख
पतीचे नाव: शेख शरीफ मोमीन
घर क्रमांक : 26
वय : 30 लिंग : महिला
छायाचित्र उपलब्ध

246 TWJ4285706
नाव : समीनाबी शे. कौसर
वडिलांचे नाव: शे. कौसर
घर क्रमांक : २७
वय : 32 लिंग : महिला
छायाचित्र उपलब्ध

247 TWJ4701975
नाव : शेख जमील
वडिलांचे नाव: शेख अमीन
घर क्रमांक : 28
वय : 29 लिंग : पुरुष
छायाचित्र उपलब्ध

248 TWJ4089108
नाव : जानमोहमद अब्दुलकय्युम शेख
वडिलांचे नाव: अब्दुलकय्युम शेख
घर क्रमांक : २८
वय : 31 लिंग : पुरुष
छायाचित्र उपलब्ध

249 TWJ5044078
नाव : अल्लापालीबी मो. मुस्तफा
पतीचे नाव: मो. मुस्तफा
घर क्रमांक : 29
वय : 58 लिंग : महिला
छायाचित्र उपलब्ध

250 MNH1251180
नाव : शीरीनबी मो. मुस्तफा मोहमद
वडिलांचे नाव: मो. मुस्तफा मोहमद
घर क्रमांक : 29
वय : 42 लिंग : महिला
छायाचित्र उपलब्ध

251 TWJ0641288
नाव : युनूस समद शे
वडिलांचे नाव: समद शे
घर क्रमांक : 29
वय : 64 लिंग : पुरुष
छायाचित्र उपलब्ध

252 TWJ0641298
नाव : जाहेदाबी युनूस शे
पतीचे नाव: युनूस शे
घर क्रमांक : 29
वय : 58 लिंग : महिला
छायाचित्र उपलब्ध

253 TWJ3189925
नाव : नफिसा बी सलीम शेख
पतीचे नाव: सलीम शेख
घर क्रमांक : ३१
वय : 41 लिंग : महिला
छायाचित्र उपलब्ध

254 MNH1280544
नाव : शकील रशीद तडवी
वडिलांचे नाव: रशीद तडवी
घर क्रमांक : 31
वय : 49 लिंग : पुरुष
छायाचित्र उपलब्ध

255 MNH1249960
नाव : शेख आरिफ़ शेख कुतुबुद्दीन
वडिलांचे नाव: कुतबुद्दीन
घर क्रमांक : 31 A
वय : 41 लिंग : पुरुष
छायाचित्र उपलब्ध

256 MNH1252717
नाव : रिज़वाना बी शेख शाकिर
पतीचे नाव: शेख शाकिर
घर क्रमांक : 31-अ
वय : 43 लिंग : महिला
छायाचित्र उपलब्ध

257 MNH1253053
नाव : शेख शाकिर शेख लतिफ़
वडिलांचे नाव: शेख लतिफ़
घर क्रमांक : 31अ
वय : 46 लिंग : पुरुष
छायाचित्र उपलब्ध

258 TWJ4089033
नाव : शाहबाज़ बी शेख जावेद
पतीचे नाव: जावेद शेख
घर क्रमांक : ३१-ब
वय : 31 लिंग : महिला
छायाचित्र उपलब्ध

259 TWJ4682886
नाव : शबनम अखतर बी
पतीचे नाव: सगीर अहमद
घर क्रमांक : 32
वय : 39 लिंग : महिला
छायाचित्र उपलब्ध

260 TWJ4700605
नाव : नफ़ीसा बी शेख नईम
पतीचे नाव: शेख नईम
घर क्रमांक : 32
वय : 37 लिंग : महिला
छायाचित्र उपलब्ध

261 TWJ4682753
नाव : सुमय्या बी शेख मोहसिन
पतीचे नाव: शेख मोहसिन शेख अकबर
घर क्रमांक : 32
वय : 27 लिंग : महिला
छायाचित्र उपलब्ध

262 TWJ4608758
नाव : आफ़रीन बी शेख शाहबाज़
पतीचे नाव: शेख शाहबाज़
घर क्रमांक : 32
वय : 27 लिंग : महिला
छायाचित्र उपलब्ध

263 TWJ4615951
नाव : शेख इमामुद्दीन
वडिलांचे नाव: शेख गयासुद्दीन
घर क्रमांक : 32
वय : 26 लिंग : पुरुष
छायाचित्र उपलब्ध

264 TWJ4682852
नाव : शेख दानिश
वडिलांचे नाव: शेख इस्माइल
घर क्रमांक : 32
वय : 26 लिंग : पुरुष
छायाचित्र उपलब्ध

265 TWJ4682936
नाव : शेख अवेस
वडिलांचे नाव: शेख इस्माइल
घर क्रमांक : 32
वय : 26 लिंग : पुरुष
छायाचित्र उपलब्ध

266 TWJ4685939
नाव : सायमा अंजुम शेख इब्राहिम
वडिलांचे नाव: सादिक़ अली
घर क्रमांक : 32
वय : 25 लिंग : महिला
छायाचित्र उपलब्ध

267 MNH0411751
नाव : खालेदाबी हफीजुल्ला शे
पतीचे नाव: हफीजुल्ला शे
घर क्रमांक : 32
वय : 59 लिंग : महिला
छायाचित्र उपलब्ध

268 TWJ0641416
नाव : सईदल अब्दुला शे
वडिलांचे नाव: अब्दुला शे
घर क्रमांक : 32
वय : 58 लिंग : पुरुष
छायाचित्र उपलब्ध

269 TWJ4089363
नाव : शेख शाहबाज़ शेख कबीर
वडिलांचे नाव: शेख कबीर
घर क्रमांक : ३२
वय : 36 लिंग : पुरुष
छायाचित्र उपलब्ध

270 TWJ4089397
नाव : शमीना परवीन शेख रहीम
पतीचे नाव: शेख रहीम
घर क्रमांक : ३२
वय : 36 लिंग : महिला
छायाचित्र उपलब्ध

271 TWJ4700555
नाव : फरजाना बी शेख
पतीचे नाव: रईस शेख
घर क्रमांक : 32
वय : 37 लिंग : महिला
छायाचित्र उपलब्ध

272 TWJ4089371
नाव : शेख शादाब शेख कबीर
वडिलांचे नाव: शेख कबीर
घर क्रमांक : ३२
वय : 35 लिंग : पुरुष
छायाचित्र उपलब्ध

273 TWJ4558409
नाव : शेख अमीन शेख
वडिलांचे नाव: शेख फारूक शेख
घर क्रमांक : 32
वय : 30 लिंग : पुरुष
छायाचित्र उपलब्ध

274 TWJ4608741
नाव : तबस्सुम बी शेख रफिकउला शेख
पतीचे नाव: शफिकउल्ला शेख
घर क्रमांक : 32
वय : 26 लिंग : महिला
छायाचित्र उपलब्ध

275 TWJ0641367
नाव : हाजराबी शब्बीर शे
पतीचे नाव: शब्बीर शे
घर क्रमांक : 32
वय : 78 लिंग : महिला
छायाचित्र उपलब्ध

276 TWJ0641377
नाव : नबी शब्बीर शे
वडिलांचे नाव: शब्बीर शे
घर क्रमांक : 32
वय : 53 लिंग : पुरुष
छायाचित्र उपलब्ध

277 TWJ0641387
नाव : शकिर शब्बीर शे
वडिलांचे नाव: शब्बीर शे
घर क्रमांक : 32
वय : 50 लिंग : पुरुष
छायाचित्र उपलब्ध

278 TWJ5044102
नाव : शमीमबी नबी शे
पतीचे नाव: नबी शे
घर क्रमांक : 32
वय : 50 लिंग : महिला
छायाचित्र उपलब्ध

279 TWJ4682977
नाव : सायरा बानू तडवी
पतीचे नाव: महेबूब तडवी
घर क्रमांक : 32
वय : 36 लिंग : महिला
छायाचित्र उपलब्ध

280 TWJ4682761
नाव : समीर हबीब तडवी
वडिलांचे नाव: हबीब तडवी
घर क्रमांक : 32
वय : 28 लिंग : पुरुष
छायाचित्र उपलब्ध

281 TWJ4685954
नाव : मरीयाम बी तडवी
वडिलांचे नाव: राजू तडवी
घर क्रमांक : 32
वय : 26 लिंग : महिला
छायाचित्र उपलब्ध

282 MNH1283662
नाव : नूर अफजाबी जाफर शे
पतीचे नाव: जाफर शे
घर क्रमांक : 33
वय : 58 लिंग : महिला
छायाचित्र उपलब्ध

283 TWJ4196911
नाव : मुजम्मील जाफर शेख
वडिलांचे नाव: जाफर शेख
घर क्रमांक : ३३
वय : 36 लिंग : पुरुष
छायाचित्र उपलब्ध

284 TWJ4558672
नाव : फ़िरोज़ खान हुसैन खान मनियार खान
वडिलांचे नाव: खान मन्यार
घर क्रमांक : 35
वय : 41 लिंग : पुरुष
छायाचित्र उपलब्ध

285 TWJ0641515
नाव : अज़ीज़ा बेगम शेख कुतुबुद्दीन
पतीचे नाव: कुतबुद्दीन शेख
घर क्रमांक : 38
वय : 70 लिंग : महिला
छायाचित्र उपलब्ध

286 TWJ0641486
नाव : शांताबाई सावळ्या वडर
पतीचे नाव: सावळ्या वडर
घर क्रमांक : 38
वय : 63 लिंग : महिला
छायाचित्र उपलब्ध

287 MNH1250489
नाव : अशोक सावळया वडर
वडिलांचे नाव: वडर वडर
घर क्रमांक : 38
वय : 46 लिंग : पुरुष
छायाचित्र उपलब्ध

288 MNH1252592
नाव : शंकर सावळ्या वडर
वडिलांचे नाव: सावळ्या वडर
घर क्रमांक : 38
वय : 46 लिंग : पुरुष
छायाचित्र उपलब्ध

289 TWJ4196960
नाव : लक्ष्मी संजय वडर
पतीचे नाव: संजय वडर
घर क्रमांक : ३८
वय : 36 लिंग : महिला
छायाचित्र उपलब्ध

290 MNH1252311
नाव : बदरूनिस्सा सत्तार शेख
पतीचे नाव: सत्तार शेख
घर क्रमांक : 40
वय : 60 लिंग : महिला
छायाचित्र उपलब्ध

291 MNH1253806
नाव : शेख सत्तार शेख यासीन
वडिलांचे नाव: यासीन शेख
घर क्रमांक : 40अ
वय : 65 लिंग : पुरुष
छायाचित्र उपलब्ध

292 TWJ4285714
नाव : फरजानबी शे. सुलतान
पतीचे नाव: शे. सुलतान
घर क्रमांक : ४१
वय : 32 लिंग : महिला
छायाचित्र उपलब्ध

293 TWJ4245163
नाव : कलीम ताहेर मोमीन
वडिलांचे नाव: ताहेर मोमीन
घर क्रमांक : 41
वय : 31 लिंग : पुरुष
छायाचित्र उपलब्ध

294 TWJ4437927
नाव : अब्दुल अहद शेख
वडिलांचे नाव: नाजीमुद्दीन शेख
घर क्रमांक : 41
वय : 28 लिंग : पुरुष
छायाचित्र उपलब्ध

295 TWJ4437935
नाव : सुलताना बी अलताब खान
वडिलांचे नाव: जाबीर शेख
घर क्रमांक : 42
वय : 33 लिंग : महिला
छायाचित्र उपलब्ध

296 TWJ5429915
नाव : मिनहाज़ परवीन शेख बिलाल
पतीचे नाव: बिलाल अहमद शेख नाज़िमुद्दीन शेख
घर क्रमांक : प्लाट नं 43 मिल्लत नगर
वय : 29 लिंग : महिला
छायाचित्र उपलब्ध

297 MNH0412049
नाव : ईकबाल गुलफाम मिसजेर
वडिलांचे नाव: गुलफाम मिसजेर
घर क्रमांक : 44
वय : 68 लिंग : पुरुष
छायाचित्र उपलब्ध

298 TWJ4557419
नाव : नसरीनबी शेखइरफ़ान शेख
वडिलांचे नाव: शेखइरफ़ान शेख
घर क्रमांक : 44
वय : 26 लिंग : महिला
छायाचित्र उपलब्ध

299 TWJ3190006
नाव : म.मोहिन म.इकबाल तांबट
वडिलांचे नाव: म.इकबाल तांबट
घर क्रमांक : 44
वय : 31 लिंग : पुरुष
छायाचित्र उपलब्ध

300 TWJ4688727
नाव : मेहेराज हुसैन तडवी
वडिलांचे नाव: हुसैन तडवी
घर क्रमांक : ४४
वय : 30 लिंग : महिला
छायाचित्र उपलब्ध

301 TWJ4683132
नाव : शाहीन परवीन शेख
पतीचे नाव: असलम शेख
घर क्रमांक : 45
वय : 34 लिंग : महिला
छायाचित्र उपलब्ध

302 TWJ4700332
नाव : महबूब जमशेर तडवी
वडिलांचे नाव: जमशेर तडवी
घर क्रमांक : 45
वय : 53 लिंग : पुरुष
छायाचित्र उपलब्ध

303 TWJ0641654
नाव : हफ़ीज़ खान जमशेर खान
वडिलांचे नाव: जमशेर खान इमाम खान
घर क्रमांक : 0
वय : 47 लिंग : पुरुष
छायाचित्र उपलब्ध

304 TWJ4501144
नाव : रज़िया बी हाफ़िज़ खान
पतीचे नाव: हाफ़ीज़ खान जमशेर खान
घर क्रमांक : डबल्यू/ओ हाफ़िज़ खान जमशेर खान
वय : 44 लिंग : महिला
छायाचित्र उपलब्ध

305 TWJ5407184
नाव : आफ़ताब खान हफ़ीज़ खान
वडिलांचे नाव: हफ़ीज़ खान
घर क्रमांक : 46
वय : 22 लिंग : पुरुष
छायाचित्र उपलब्ध

306 TWJ4686051
नाव : शोएब राजू तडवी
वडिलांचे नाव: राजू तडवी
घर क्रमांक : 46
वय : 27 लिंग : पुरुष
छायाचित्र उपलब्ध

307 TWJ4089561
नाव : शेख युसूफ शेख वज़ीर मोमीन
वडिलांचे नाव: वजीर मोमीन
घर क्रमांक : 46 A
वय : 53 लिंग : पुरुष
छायाचित्र उपलब्ध

308 TWJ4089637
नाव : रइसाबी युसुफ मोमीन
पतीचे नाव: युसुफ मोमीन
घर क्रमांक : 46 A
वय : 45 लिंग : महिला
छायाचित्र उपलब्ध

309 TWJ4089587
नाव : रिज़वाना बी शेख अनीस
पतीचे नाव: अनिस मोमीन
घर क्रमांक : 46 A
वय : 34 लिंग : महिला
छायाचित्र उपलब्ध

310 TWJ4089157
नाव : शेख अशफ़ाक़ शेख हनीफ़ मोमीन
वडिलांचे नाव: हनीफ मोमीन
घर क्रमांक : ४६-अ
वय : 31 लिंग : पुरुष
छायाचित्र उपलब्ध

311 TWJ4089488
नाव : शेख अनीस शेख रसूल
वडिलांचे नाव: शेख रसूल
घर क्रमांक : ४६-अ
वय : 42 लिंग : पुरुष
छायाचित्र उपलब्ध

312 TWJ4089223
नाव : शेख अमीन शेख सईद
वडिलांचे नाव: शेख सईद
घर क्रमांक : ४६-ब
वय : 31 लिंग : पुरुष
छायाचित्र उपलब्ध

313 TWJ4686200
नाव : शबनम बी शेख हसन
पतीचे नाव: शेख हसन शेख सत्तार
घर क्रमांक : ४८
वय : 38 लिंग : महिला
छायाचित्र उपलब्ध

314 TWJ4437976
नाव : नजमा जावीद ताडवी
पतीचे नाव: जावीद तडवी
घर क्रमांक : 48
वय : 32 लिंग : महिला
छायाचित्र उपलब्ध

315 TWJ4285888
नाव : शिरीनबी शेख जावीद
पतीचे नाव: शेख जावीद
घर क्रमांक : ५०
वय : 32 लिंग : महिला
छायाचित्र उपलब्ध

316 TWJ4683397
नाव : ऊरुज औसट
पतीचे नाव: हमीदुद्दीन
घर क्रमांक : 51
वय : 65 लिंग : महिला
छायाचित्र उपलब्ध

317 TWJ5361472
नाव : आरझू शेख अकरम
पतीचे नाव: अकरम शेख
घर क्रमांक : 00
वय : 28 लिंग : महिला
छायाचित्र उपलब्ध

318 TWJ4683256
नाव : इब्राहिम क़मरुद्दीन शेख
वडिलांचे नाव: क़मरुद्दीन शेख
घर क्रमांक : 54
वय : 28 लिंग : पुरुष
छायाचित्र उपलब्ध

319 TWJ4686176
नाव : नुरन बी
वडिलांचे नाव: शेख सलीम
घर क्रमांक : ५५
वय : 79 लिंग : महिला
छायाचित्र उपलब्ध

320 TWJ4501102
नाव : शिरीन बी
पतीचे नाव: अब्दुल रहीम
घर क्रमांक : 55
वय : 29 लिंग : महिला
छायाचित्र उपलब्ध

321 TWJ4701983
नाव : शाहीद जाहिद अली
वडिलांचे नाव: जाहिद अली
घर क्रमांक : 55
वय : 26 लिंग : पुरुष
छायाचित्र उपलब्ध

322 TWJ4559084
नाव : महबूब खान
वडिलांचे नाव: मुराद खान
घर क्रमांक : 55
वय : 78 लिंग : पुरुष
छायाचित्र उपलब्ध

323 TWJ4710240
नाव : लतिफ़ खा आशर्फ खा
वडिलांचे नाव: अशरफ़ खान
घर क्रमांक : ५६
वय : 69 लिंग : पुरुष
छायाचित्र उपलब्ध

324 TWJ5047501
नाव : राईसाबी मो. यासीन
पतीचे नाव: मो. यासीन
घर क्रमांक : 56
वय : 66 लिंग : महिला
छायाचित्र उपलब्ध

325 TWJ5047519
नाव : असलम मो. यासीन
वडिलांचे नाव: मो. यासीन
घर क्रमांक : 56
वय : 46 लिंग : पुरुष
छायाचित्र उपलब्ध

326 TWJ4437984
नाव : रिज़वान अली सादिक़ अली अली
वडिलांचे नाव: सादिक अली
घर क्रमांक : 56 B
वय : 28 लिंग : पुरुष
छायाचित्र उपलब्ध

327 MNH1249929
नाव : रफीक उस्मान मोमीन
वडिलांचे नाव: उस्मान मोमीन
घर क्रमांक : 56ब
वय : 53 लिंग : पुरुष
छायाचित्र उपलब्ध

328 TWJ4686259
नाव : फ़ैज़ अहमद ख्वाजा फहीमुद्दीन साबरी
वडिलांचे नाव: ख्वाजा फहीमुद्दीन साबरी
घर क्रमांक : 57
वय : 38 लिंग : पुरुष
छायाचित्र उपलब्ध

329 TWJ0641763
नाव : रेहनापरवीन अ. मुनाफ
पतीचे नाव: अ. मुनाफ
घर क्रमांक : 61
वय : 63 लिंग : महिला
छायाचित्र उपलब्ध

330 TWJ0641747
नाव : अ. मुनाफ अ. वाहब पिंजारी
वडिलांचे नाव: अ. वाहब पिंजारी
घर क्रमांक : 61
वय : 68 लिंग : पुरुष
छायाचित्र उपलब्ध

331 TWJ0641783
नाव : रईसाबी रऊफ शे
पतीचे नाव: रऊफ शे
घर क्रमांक : 61
वय : 58 लिंग : महिला
छायाचित्र उपलब्ध

332 TWJ4702007
नाव : प्रकाश भीका बोदडे
वडिलांचे नाव: भीका बोदडे
घर क्रमांक : 63
वय : 48 लिंग : पुरुष
छायाचित्र उपलब्ध

333 TWJ5270723
नाव : महजबीन शेख शाहदाब
पतीचे नाव: शेख शाहदाब
घर क्रमांक : 65
वय : 25 लिंग : महिला
छायाचित्र उपलब्ध

334 TWJ4245171
नाव : रशिदा वली मोहम्मद शेख
पतीचे नाव: वली मोहम्मद शेख
घर क्रमांक : 65
वय : 56 लिंग : महिला
छायाचित्र उपलब्ध

335 TWJ4700597
नाव : अलीशान शकील तडवी
पतीचे नाव: शकील तडवी
घर क्रमांक : 65
वय : 41 लिंग : महिला
छायाचित्र उपलब्ध

336 TWJ4683488
नाव : शबनज हमीद तडवी
पतीचे नाव: हमीद तडवी
घर क्रमांक : 65
वय : 38 लिंग : महिला
छायाचित्र उपलब्ध

337 TWJ4501128
नाव : वहिदा बी शेख
वडिलांचे नाव: युनुस मोमिन
घर क्रमांक : 66
वय : 31 लिंग : महिला
छायाचित्र उपलब्ध

338 TWJ4245130
नाव : जुबेर खान सईद खान
वडिलांचे नाव: सईद खान
घर क्रमांक : 69
वय : 31 लिंग : पुरुष
छायाचित्र उपलब्ध

339 MNH1847888
नाव : शेख अय्युब
वडिलांचे नाव: शेख इब्राहिम
घर क्रमांक : 73
वय : 46 लिंग : पुरुष
छायाचित्र उपलब्ध

340 TWJ0641838
नाव : इब्राहीम अमिर शे
वडिलांचे नाव: अमिर शे
घर क्रमांक : 73
वय : 72 लिंग : पुरुष
छायाचित्र उपलब्ध

341 MNH2060408
नाव : शेख इस्माइल शेख इब्राहिम
वडिलांचे नाव: शे. इब्राहिम शेख
घर क्रमांक : 73
वय : 46 लिंग : पुरुष
छायाचित्र उपलब्ध

342 MNH1284561
नाव : रुखसाना बी शेख इस्माईल
पतीचे नाव: शेख इस्माईल
घर क्रमांक : 73
वय : 46 लिंग : महिला
छायाचित्र उपलब्ध

343 MNH1283712
नाव : शेख युसूफ शेख इब्राहिम
वडिलांचे नाव: शेख इब्राहिम
घर क्रमांक : 73
वय : 44 लिंग : पुरुष
छायाचित्र उपलब्ध

344 MNH1252071
नाव : मनोज बाबू ताडवी ताडवी
वडिलांचे नाव: बाबु तडवी
घर क्रमांक : 73-अ
वय : 43 लिंग : पुरुष
छायाचित्र उपलब्ध

345 MNH1283134
नाव : युसुफखा शमीरखा खाँ
वडिलांचे नाव: शमीरखा खाँ
घर क्रमांक : 73अ
वय : 66 लिंग : पुरुष
छायाचित्र उपलब्ध

346 MNH1251826
नाव : अल्लापाली युसूफ खां
पतीचे नाव: युसुफखा खाँ
घर क्रमांक : 73अ
वय : 55 लिंग : महिला
छायाचित्र उपलब्ध

347 TWJ2924033
नाव : समीना मनोज तडवी
पतीचे नाव: मनोज तडवी
घर क्रमांक : 73-अ
वय : 36 लिंग : महिला
छायाचित्र उपलब्ध

348 TWJ4686218
नाव : रफिद बी शेख
पतीचे नाव: लतीफ़ शेख
घर क्रमांक : 75
वय : 69 लिंग : महिला
छायाचित्र उपलब्ध

349 TWJ5298369
नाव : शकील शेख
वडिलांचे नाव: कलीम शेख
घर क्रमांक : 75
वय : 29 लिंग : पुरुष
छायाचित्र उपलब्ध

350 MNH0412486
नाव : मजीदखा ताहेरखा
वडिलांचे नाव: ताहेरखा
घर क्रमांक : 77
वय : 68 लिंग : पुरुष
छायाचित्र उपलब्ध

351 MNH1249374
नाव : शमीमबी मजीदखा
पतीचे नाव: मजीदखा
घर क्रमांक : 77
वय : 63 लिंग : महिला
छायाचित्र उपलब्ध

352 TWJ0642042
नाव : अरीफ गनी अ
वडिलांचे नाव: गनी अ
घर क्रमांक : 77
वय : 55 लिंग : पुरुष
छायाचित्र उपलब्ध

353 MNH1254432
नाव : हमीद खान माजिद खान
वडिलांचे नाव: मजीदखा खाँ
घर क्रमांक : 77
वय : 44 लिंग : पुरुष
छायाचित्र उपलब्ध

354 MNH1249382
नाव : रुबिना बी हमीद खान
पतीचे नाव: हमीदखा खाँ
घर क्रमांक : 77
वय : 44 लिंग : महिला
छायाचित्र उपलब्ध

355 TWJ0642068
नाव : साऐरा मो. अरिफ मोहमद
पतीचे नाव: मो. अरिफ मोहमद
घर क्रमांक : 77
वय : 50 लिंग : महिला
छायाचित्र उपलब्ध

356 TWJ5381447
नाव : अरबाज़ शेख
वडिलांचे नाव: हबीब शेख
घर क्रमांक : 77
वय : 24 लिंग : पुरुष
छायाचित्र उपलब्ध

357 TWJ5381710
नाव : सहार बानो
पतीचे नाव: शेख इरफ़ान
घर क्रमांक : 78
वय : 38 लिंग : महिला
छायाचित्र उपलब्ध

358 TWJ0642125
नाव : कलाबाई गोविंदसिंग
पतीचे नाव: गोविंदसिंग
घर क्रमांक : 80
वय : 59 लिंग : महिला
छायाचित्र उपलब्ध

359 TWJ5047691
नाव : शहनाजबी मो. हनिफ
पतीचे नाव: मो. हनिफ
घर क्रमांक : 81
वय : 58 लिंग : महिला
छायाचित्र उपलब्ध

360 TWJ0642187
नाव : सखाराम डिगंबर नेहेते
वडिलांचे नाव: डिगंबर नेहेते
घर क्रमांक : 81
वय : 73 लिंग : पुरुष
छायाचित्र उपलब्ध

361 TWJ5047683
नाव : उषा अमृत शीरसाडे
पतीचे नाव: अमृत शीरसाडे
घर क्रमांक : 81
वय : 58 लिंग : महिला
छायाचित्र उपलब्ध

362 TWJ4089728
नाव : राजीयाबी असलम तडवी
पतीचे नाव: असलम तडवी
घर क्रमांक : 81
वय : 30 लिंग : महिला
छायाचित्र उपलब्ध

363 TWJ0642157
नाव : फत्तु नथ्थू तडवी
वडिलांचे नाव: नथ्थू तडवी
घर क्रमांक : 81
वय : 73 लिंग : पुरुष
छायाचित्र उपलब्ध

364 MNH1282268
नाव : साबीर फत्तू तडवी
वडिलांचे नाव: फत्तु तडवी
घर क्रमांक : 81
वय : 47 लिंग : पुरुष
छायाचित्र उपलब्ध

365 TWJ4285854
नाव : वासिफ़ अली आबिद अली
वडिलांचे नाव: आबिद आली
घर क्रमांक : ८३
वय : 37 लिंग : पुरुष
छायाचित्र उपलब्ध

366 MNH2067700
नाव : कमरुद्दीन कुतुबद्दीन
वडिलांचे नाव: कुतुबद्दीन
घर क्रमांक : 85
वय : 55 लिंग : पुरुष
छायाचित्र उपलब्ध

367 TWJ0642256
नाव : फातमाबी कमरुद्दीन
पतीचे नाव: कमरुद्दीन
घर क्रमांक : 85
वय : 52 लिंग : महिला
छायाचित्र उपलब्ध

368 TWJ5047717
नाव : शमसुद्दीन कुतूबोद्दीन
वडिलांचे नाव: कुतूबोद्दीन
घर क्रमांक : 85
वय : 48 लिंग : पुरुष
छायाचित्र उपलब्ध

369 TWJ4701934
नाव : जुनेद मजीद खान
वडिलांचे नाव: मजीद खान
घर क्रमांक : 85
वय : 25 लिंग : पुरुष
छायाचित्र उपलब्ध

370 TWJ4683223
नाव : तंज़ीम आरा शेख
वडिलांचे नाव: नजीमुद्दीन शेख
घर क्रमांक : 85
वय : 26 लिंग : महिला
छायाचित्र उपलब्ध

371 TWJ4245122
नाव : शेख आसिफ़ शेख मुश्ताक़
वडिलांचे नाव: मुशताक शेख
घर क्रमांक : 85
वय : 33 लिंग : पुरुष
छायाचित्र उपलब्ध

372 TWJ4089207
नाव : नूरजहाँ तौफिक शेख
पतीचे नाव: शेख तौफिक रफ़ीउद्दीन
घर क्रमांक : सी/ओ तौफिक शेख
वय : 39 लिंग : महिला
छायाचित्र उपलब्ध

373 TWJ5047485
नाव : अय्यूब खान युसूफ खान
वडिलांचे नाव: युसुफखा
घर क्रमांक : 86
वय : 64 लिंग : पुरुष
छायाचित्र उपलब्ध

374 TWJ0642286
नाव : सुग्राबी मुश्ताकखाँ
पतीचे नाव: मुश्ताकखाँ
घर क्रमांक : 86
वय : 58 लिंग : महिला
छायाचित्र उपलब्ध

375 TWJ4682720
नाव : कामिल खान अय्युब खान
वडिलांचे नाव: अय्यूब खान
घर क्रमांक : 86
वय : 35 लिंग : पुरुष
छायाचित्र उपलब्ध

376 TWJ4686143
नाव : अब्दुल माजीद
वडिलांचे नाव: अब्दुल रहीम
घर क्रमांक : 86
वय : 34 लिंग : पुरुष
छायाचित्र उपलब्ध

377 TWJ4558391
नाव : शेख फ़रहान
वडिलांचे नाव: शेख इरफ़ान
घर क्रमांक : 86
वय : 29 लिंग : पुरुष
छायाचित्र उपलब्ध

378 TWJ4682902
नाव : सुपडू खान
वडिलांचे नाव: अय्युब खान
घर क्रमांक : 86
वय : 27 लिंग : पुरुष
छायाचित्र उपलब्ध

379 TWJ4557252
नाव : रुबिनाबी जाफ़र खा
पतीचे नाव: जाफ़र खा
घर क्रमांक : 86
वय : 36 लिंग : महिला
छायाचित्र उपलब्ध

380 MNH1249937
नाव : जाफरखा मुशताकखा खाँ
वडिलांचे नाव: मुशताकखा खाँ
घर क्रमांक : 86
वय : 43 लिंग : पुरुष
छायाचित्र उपलब्ध

381 TWJ4682928
नाव : नर्गिस बानो शेख सद्दाम
पतीचे नाव: शेख सद्दाम शेख कादर
घर क्रमांक : 86
वय : 31 लिंग : महिला
छायाचित्र उपलब्ध

382 MNH2061422
नाव : शेख इरफ़ान शेख असगर
वडिलांचे नाव: शेख असगर शेख अमीर
घर क्रमांक : 86
वय : 52 लिंग : पुरुष
छायाचित्र उपलब्ध

383 TWJ0642315
नाव : अजगर अमीर शे
वडिलांचे नाव: अमीर शे
घर क्रमांक : 86
वय : 73 लिंग : पुरुष
छायाचित्र उपलब्ध

384 TWJ0642323
नाव : नसीमाबी अजगर शे
पतीचे नाव: अजगर शे
घर क्रमांक : 86
वय : 68 लिंग : महिला
छायाचित्र उपलब्ध

385 MNH1253004
नाव : रशिदा बी शे
पतीचे नाव: इरफान शे
घर क्रमांक : 86
वय : 49 लिंग : महिला
छायाचित्र उपलब्ध

386 TWJ4089678
नाव : अफसर अख्तर शेख
वडिलांचे नाव: अख्तर शेख
घर क्रमांक : 86
वय : 36 लिंग : पुरुष
छायाचित्र उपलब्ध

387 TWJ4089686
नाव : अन्वर अख्तर शेख
वडिलांचे नाव: अख्तर शेख
घर क्रमांक : 86
वय : 34 लिंग : पुरुष
छायाचित्र उपलब्ध

388 TWJ4570867
नाव : मुबारक कलिंदर ताडवी
वडिलांचे नाव: कलिंदर ताडवी
घर क्रमांक : 86
वय : 27 लिंग : पुरुष
छायाचित्र उपलब्ध

389 TWJ4688818
नाव : शेख अखतर
वडिलांचे नाव: शेख अकबर
घर क्रमांक : ८८
वय : 40 लिंग : पुरुष
छायाचित्र उपलब्ध

390 TWJ5298385
नाव : महमुना बी शेख
पतीचे नाव: सलीम शेख
घर क्रमांक : 89
वय : 45 लिंग : महिला
छायाचित्र उपलब्ध

391 TWJ5298377
नाव : कलीम शेख
वडिलांचे नाव: सलीम शेख
घर क्रमांक : 89
वय : 31 लिंग : पुरुष
छायाचित्र उपलब्ध

392 MNH1252691
नाव : अफ़शान बी अरमान ताडवी ताडवी
पतीचे नाव: अरमान
घर क्रमांक : 91
वय : 53 लिंग : महिला
छायाचित्र उपलब्ध

393 TWJ4688743
नाव : शेख अशफ़ाक़
वडिलांचे नाव: शेख गफ़्फ़ार
घर क्रमांक : 91
वय : 27 लिंग : पुरुष
छायाचित्र उपलब्ध

394 TWJ0642385
नाव : नजमाबी नबी अ
पतीचे नाव: नबी अ
घर क्रमांक : 91
वय : 74 लिंग : महिला
छायाचित्र उपलब्ध

395 TWJ0642474
नाव : गफ्फार ईब्राहीम शे
वडिलांचे नाव: ईब्राहीम शे
घर क्रमांक : 91
वय : 56 लिंग : पुरुष
छायाचित्र उपलब्ध

396 TWJ0642484
नाव : तसलीमाबी गफ्फार शे
पतीचे नाव: गफ्फार शे
घर क्रमांक : 91
वय : 53 लिंग : महिला
छायाचित्र उपलब्ध

397 TWJ0642494
नाव : इरफान इब्राहीम शे
वडिलांचे नाव: इब्राहीम शे
घर क्रमांक : 91
वय : 52 लिंग : पुरुष
छायाचित्र उपलब्ध

398 TWJ0642505
नाव : नसीमबी इरफान शे
पतीचे नाव: इरफान शे
घर क्रमांक : 91
वय : 48 लिंग : महिला
छायाचित्र उपलब्ध

399 MNH1254333
नाव : हारुण इब्राहिम शेख
वडिलांचे नाव: इब्राहिम शेख
घर क्रमांक : 91
वय : 47 लिंग : पुरुष
छायाचित्र उपलब्ध

400 MNH1251362
नाव : रुखसाना बी शेख हारून
पतीचे नाव: शेख हारून
घर क्रमांक : 91
वय : 45 लिंग : महिला
छायाचित्र उपलब्ध

401 TWJ2924058
नाव : शमीमबानो शेख शकील शेख
पतीचे नाव: शकील शेख
घर क्रमांक : 91
वय : 44 लिंग : महिला
छायाचित्र उपलब्ध

402 TWJ5281431
नाव : अल्तमस शेख
वडिलांचे नाव: शकील अहमद शेख
घर क्रमांक : 91
वय : 23 लिंग : पुरुष
छायाचित्र उपलब्ध

403 TWJ4089827
नाव : मिना मेहबूब तडवी
वडिलांचे नाव: मेहबूब तडवी
घर क्रमांक : 91
वय : 33 लिंग : महिला
छायाचित्र उपलब्ध

404 TWJ4682795
नाव : फ़ारूक़ सलीम ताडवी ताडवी
वडिलांचे नाव: सलीम तडवी
घर क्रमांक : 91
वय : 26 लिंग : पुरुष
छायाचित्र उपलब्ध

405 TWJ0642414
नाव : अरमान इस्माईल तडवी
वडिलांचे नाव: इस्माईल तडवी
घर क्रमांक : 91
वय : 63 लिंग : पुरुष
छायाचित्र उपलब्ध

406 MNH1251560
नाव : रशीदा सरफराज तडवी
पतीचे नाव: सरफराज तडवी
घर क्रमांक : 91
वय : 58 लिंग : महिला
छायाचित्र उपलब्ध

407 MNH1848001
नाव : जयबून सिकंदर तडवी
पतीचे नाव: सिकंदर तडवी
घर क्रमांक : 91
वय : 54 लिंग : महिला
छायाचित्र उपलब्ध

408 TWJ0642406
नाव : हसीना सलीम ताडवी ताडवी
पतीचे नाव: सलीम तडवी
घर क्रमांक : 91
वय : 45 लिंग : महिला
छायाचित्र उपलब्ध

409 MNH1251008
नाव : आशाबी अफजल तडवी
पतीचे नाव: अफजल तडवी
घर क्रमांक : 91
वय : 45 लिंग : महिला
छायाचित्र उपलब्ध

410 MNH1284264
नाव : फिरोज सिकंदर तडवी
वडिलांचे नाव: सिकंदर मोहम्मद तडवी
घर क्रमांक : 91
वय : 46 लिंग : पुरुष
छायाचित्र उपलब्ध

411 TWJ0642430
नाव : अफजल सिकंदर तडवी
वडिलांचे नाव: सिकंदर तडवी
घर क्रमांक : 91
वय : 46 लिंग : पुरुष
छायाचित्र उपलब्ध

412 MNH1253855
नाव : अशफाकुद्दीन जैनुदीन जैनुद्दीन
वडिलांचे नाव: जैनुद्दीन जैनुद्दीन
घर क्रमांक : 91-अ
वय : 49 लिंग : पुरुष
छायाचित्र उपलब्ध

413 TWJ5317011
नाव : शेख यूनुस शेख हरून शेख
वडिलांचे नाव: शेख हरून इब्राहिम
घर क्रमांक : 91 ईद्गाह रोड इस्लामपूर
वय : 25 लिंग : पुरुष
छायाचित्र उपलब्ध

414 MNH1251438
नाव : शरीफ़ुद्दीन ज़ैनुद्दीन
वडिलांचे नाव: ज़ैनुद्दीन क़ुतबुद्दीन
घर क्रमांक : 91अ
वय : 50 लिंग : पुरुष
छायाचित्र उपलब्ध

415 TWJ4702023
नाव : अनिता प्रकाश बोदडे
पतीचे नाव: प्रकाश बोदडे
घर क्रमांक : 96
वय : 43 लिंग : महिला
छायाचित्र उपलब्ध

416 TWJ4501151
नाव : शिरीन बी इस्माइल खान मन्यार
पतीचे नाव: इस्माइल खान हुसैन खान मन्यार
घर क्रमांक : 96
वय : 30 लिंग : महिला
छायाचित्र उपलब्ध

417 TWJ4245155
नाव : जलील शेख ताहेर मोमीन
वडिलांचे नाव: शेख ताहेर मोमीन
घर क्रमांक : 98
वय : 35 लिंग : पुरुष
छायाचित्र उपलब्ध

418 TWJ4558722
नाव : हूरमत गफ़्फ़ार तडवी
पतीचे नाव: गफ़्फ़ार तडवी
घर क्रमांक : 89
वय : 34 लिंग : महिला
छायाचित्र उपलब्ध

419 TWJ0642547
नाव : बिलकिसबी रमजानशाह
पतीचे नाव: रमजानशाह
घर क्रमांक : 100
वय : 64 लिंग : महिला
छायाचित्र उपलब्ध

420 MNH2068070
नाव : इफ्तेखारशाह रमजानशाह
वडिलांचे नाव: रमजानशाह
घर क्रमांक : 100
वय : 48 लिंग : पुरुष
छायाचित्र उपलब्ध

421 TWJ0642563
नाव : मूशीर बशीर शे
वडिलांचे नाव: बशीर शे
घर क्रमांक : 100
वय : 56 लिंग : पुरुष
छायाचित्र उपलब्ध

422 MNH1252857
नाव : फरीदाबी इफतेखार शाह
पतीचे नाव: इफतेखार शाह
घर क्रमांक : 100
वय : 44 लिंग : महिला
छायाचित्र उपलब्ध

423 TWJ4196978
नाव : काफिया बी शेख जाकीर
पतीचे नाव: शेख जाकीर
घर क्रमांक : १०३
वय : 38 लिंग : महिला
छायाचित्र उपलब्ध

424 TWJ4285839
नाव : अलताफ सलीम
वडिलांचे नाव: सलीम
घर क्रमांक : १०४
वय : 36 लिंग : पुरुष
छायाचित्र उपलब्ध

425 TWJ4285789
नाव : तबस्सुमबानो शकील
वडिलांचे नाव: शकील
घर क्रमांक : १०४
वय : 32 लिंग : महिला
छायाचित्र उपलब्ध

426 MNH1847151
नाव : नौशाद बी इब्राहिम शेख
पतीचे नाव: इब्राहिम शेख
घर क्रमांक : 104
वय : 49 लिंग : महिला
छायाचित्र उपलब्ध

427 MNH1283340
नाव : शब्बीर मो. इकबाल शेख
वडिलांचे नाव: इकबाल शेख
घर क्रमांक : 104
वय : 46 लिंग : पुरुष
छायाचित्र उपलब्ध

428 TWJ4089348
नाव : अंजुम बी अब्दुल ऐजाज़
वडिलांचे नाव: रियाज शेख
घर क्रमांक : १०४
वय : 30 लिंग : महिला
छायाचित्र उपलब्ध

429 TWJ4089843
नाव : मोहम्मद अख्तर
वडिलांचे नाव: मो शरीफ
घर क्रमांक : 0
वय : 53 लिंग : पुरुष
छायाचित्र उपलब्ध

430 TWJ0642593
नाव : अफशानबी हुसेन तडवी
पतीचे नाव: हुसेन तडवी
घर क्रमांक : 104
वय : 63 लिंग : महिला
छायाचित्र उपलब्ध

431 MNH1283423
नाव : मुबारक हुसेन तडवी
वडिलांचे नाव: हुसेन रहीम तडवी
घर क्रमांक : 104
वय : 39 लिंग : पुरुष
छायाचित्र उपलब्ध

432 TWJ4285862
नाव : शकील सलीम
वडिलांचे नाव: सलीम
घर क्रमांक : १०४ ब
वय : 38 लिंग : पुरुष
छायाचित्र उपलब्ध

433 TWJ0642620
नाव : सूफीयाबी रशीद शे
पतीचे नाव: रशीद शे
घर क्रमांक : 105
वय : 69 लिंग : महिला
छायाचित्र उपलब्ध

434 TWJ5047766
नाव : अ. रशीद शे अहमद
वडिलांचे नाव: अहमद शेख
घर क्रमांक : 105
वय : 80 लिंग : पुरुष
छायाचित्र उपलब्ध

435 MNH1846971
नाव : शेख अलताफ़ शेख रशीद
वडिलांचे नाव: शे. रशीद शेख
घर क्रमांक : 105
वय : 46 लिंग : पुरुष
छायाचित्र उपलब्ध

436 TWJ5468970
नाव : सद्दाम शमशेर शेख
वडिलांचे नाव: शमशेर शेख
घर क्रमांक : 105
वय : 33 लिंग : पुरुष
छायाचित्र उपलब्ध

437 TWJ0642711
नाव : अजीमुद्दीन सरदार शे
वडिलांचे नाव: सरदार शे
घर क्रमांक : 108
वय : 66 लिंग : पुरुष
छायाचित्र उपलब्ध

438 MNH1280460
नाव : नजीमुदीन अजीमुद्दीन शेख
वडिलांचे नाव: अजीमुद्दीन शेख
घर क्रमांक : 108
वय : 47 लिंग : पुरुष
छायाचित्र उपलब्ध

439 MNH1254440
नाव : सैफुद्दीन अजीमुद्दीन शेख
वडिलांचे नाव: अजीमुद्दीन शेख
घर क्रमांक : 108
वय : 45 लिंग : पुरुष
छायाचित्र उपलब्ध

440 MNH1282516
नाव : नासरीनबानो नाजीमुद्दीन शेख
पतीचे नाव: नाजीमुद्दीन शेख
घर क्रमांक : 108
वय : 45 लिंग : महिला
छायाचित्र उपलब्ध

441 MNH1282599
नाव : शबाना शैफुद्दीन शेख
पतीचे नाव: शैफुद्दीन शेख
घर क्रमांक : 108
वय : 43 लिंग : महिला
छायाचित्र उपलब्ध

442 MNH1282680
नाव : रफीक नजमुद्दीन शेख
वडिलांचे नाव: नजमुद्दीन शेख
घर क्रमांक : 108
वय : 42 लिंग : पुरुष
छायाचित्र उपलब्ध

443 MNH1254093
नाव : शेख आसिफ़ शेख अज़ीमुददीन शेख
वडिलांचे नाव: अजीमुद्दीन शेख
घर क्रमांक : 108
वय : 45 लिंग : पुरुष
छायाचित्र उपलब्ध

444 TWJ0642692
नाव : शानूरबी सिकंदर तडवी
पतीचे नाव: सिकंदर तडवी
घर क्रमांक : 108
वय : 66 लिंग : महिला
छायाचित्र उपलब्ध

445 TWJ0642703
नाव : कलंदर सिकंदर तडवी
वडिलांचे नाव: सिकंदर तडवी
घर क्रमांक : 108
वय : 50 लिंग : पुरुष
छायाचित्र उपलब्ध

446 MNH1282151
नाव : रफीक सिकंदर तडवी
वडिलांचे नाव: सिकंदर तडवी
घर क्रमांक : 108
वय : 46 लिंग : पुरुष
छायाचित्र उपलब्ध

447 MNH1284348
नाव : रजिया रफीक तडवी
पतीचे नाव: रफीक तडवी
घर क्रमांक : 108
वय : 44 लिंग : महिला
छायाचित्र उपलब्ध

448 TWJ0644371
नाव : कादर नवाब तडवी
वडिलांचे नाव: नवाब तडवी
घर क्रमांक : Zo 108
वय : 61 लिंग : पुरुष
छायाचित्र उपलब्ध

449 MNH1280825
नाव : हाजरबी कलंदर तडवी
पतीचे नाव: कलंदर तडवी
घर क्रमांक : झो-108
वय : 48 लिंग : महिला
छायाचित्र उपलब्ध

450 TWJ4088993
नाव : नाशिमा कादर तडवी
वडिलांचे नाव: कादर तडवी
घर क्रमांक : झोप-१०८
वय : 34 लिंग : महिला
छायाचित्र उपलब्ध

451 TWJ4088985
नाव : राजू कादर तडवी
वडिलांचे नाव: कादर तडवी
घर क्रमांक : झोप-१०८
वय : 33 लिंग : पुरुष
छायाचित्र उपलब्ध

452 TWJ0642737
नाव : मलकसलीम मलकइसा
वडिलांचे नाव: मलकइसा
घर क्रमांक : 109
वय : 54 लिंग : पुरुष
छायाचित्र उपलब्ध

453 TWJ0642745
नाव : मलकजावेद मलकइसा
वडिलांचे नाव: मलकइसा
घर क्रमांक : 109
वय : 48 लिंग : पुरुष
छायाचित्र उपलब्ध

454 TWJ1669001
नाव : वलीमोहमद मो. सईद मोहमद
वडिलांचे नाव: मो. सईद मोहमद
घर क्रमांक : 109
वय : 64 लिंग : पुरुष
छायाचित्र उपलब्ध

455 TWJ1804244
नाव : वाहीदाबी म. सलिम महमद
पतीचे नाव: म. सलिम महमद
घर क्रमांक : 109
वय : 47 लिंग : महिला
छायाचित्र उपलब्ध

456 TWJ1677087
नाव : नुरजहा म. जावेद महमद
पतीचे नाव: म. जावेद महमद
घर क्रमांक : 109
वय : 44 लिंग : महिला
छायाचित्र उपलब्ध

457 TWJ4089025
नाव : तरन्नुमबी निसार शेख
पतीचे नाव: निसार शेख
घर क्रमांक : १०९-झोप
वय : 33 लिंग : महिला
छायाचित्र उपलब्ध

458 MNH1280031
नाव : अफजलबी हसनखा
पतीचे नाव: हसनखा
घर क्रमांक : 110
वय : 73 लिंग : महिला
छायाचित्र उपलब्ध

459 TWJ5047782
नाव : शहनाज़ बी हुसैन खान
पतीचे नाव: हुसैन खान
घर क्रमांक : 110
वय : 56 लिंग : महिला
छायाचित्र उपलब्ध

460 MNH1279900
नाव : सईदखाँ हसनखाँ
वडिलांचे नाव: हसनखाँ
घर क्रमांक : 110
वय : 53 लिंग : पुरुष
छायाचित्र उपलब्ध

461 TWJ5047816
नाव : हमीदा बी सईद खा
पतीचे नाव: सईदखा
घर क्रमांक : 110
वय : 50 लिंग : महिला
छायाचित्र उपलब्ध

462 MNH0413450
नाव : जाकेराबी हसनखा
पतीचे नाव: हसनखा
घर क्रमांक : 110
वय : 48 लिंग : महिला
छायाचित्र उपलब्ध

463 TWJ0642927
नाव : कौसर ईस्माईल शे
वडिलांचे नाव: ईस्माईल शे
घर क्रमांक : 111
वय : 58 लिंग : पुरुष
छायाचित्र उपलब्ध

464 MNH2062321
नाव : फरीदाबी कौसर शे
पतीचे नाव: कौसर शे
घर क्रमांक : 111
वय : 55 लिंग : महिला
छायाचित्र उपलब्ध

465 TWJ0642969
नाव : अमीनाबी ताहेर शे
पतीचे नाव: ताहेर शे
घर क्रमांक : 113
वय : 83 लिंग : महिला
छायाचित्र उपलब्ध

466 TWJ4501110
नाव : शेख साबीर शेख
वडिलांचे नाव: ताहेर मोमिन
घर क्रमांक : 113
वय : 31 लिंग : पुरुष
छायाचित्र उपलब्ध

467 TWJ5265632
नाव : प्रियंका गाढे
वडिलांचे नाव: युवराज गाढे
घर क्रमांक : 115
वय : 24 लिंग : महिला
छायाचित्र उपलब्ध

468 TWJ5047832
नाव : राहुल देविदास गाढे
वडिलांचे नाव: देविदास गाढे
घर क्रमांक : 115
वय : 64 लिंग : पुरुष
छायाचित्र उपलब्ध

469 TWJ0643008
नाव : युवराज देविदास गाढे
वडिलांचे नाव: देविदास गाढे
घर क्रमांक : 115
वय : 57 लिंग : पुरुष
छायाचित्र उपलब्ध

470 MNH1254861
नाव : इकबाल लूकमान शे
वडिलांचे नाव: लूकमान शे
घर क्रमांक : 115
वय : 49 लिंग : पुरुष
छायाचित्र उपलब्ध

471 TWJ5047865
नाव : शेख शकील शेख लुकमान
वडिलांचे नाव: लूकमान शे
घर क्रमांक : 115
वय : 48 लिंग : पुरुष
छायाचित्र उपलब्ध

472 MNH1253301
नाव : खाफलेदाबी शे. इकबाल शेख
पतीचे नाव: शे. इकबाल शेख
घर क्रमांक : 115
वय : 46 लिंग : महिला
छायाचित्र उपलब्ध

473 TWJ2924074
नाव : असीफ लुकमान शेख
वडिलांचे नाव: लुकमान शेख
घर क्रमांक : 115
वय : 43 लिंग : पुरुष
छायाचित्र उपलब्ध

474 TWJ0643086
नाव : पुष्पाबाई वामन झाल्टे
पतीचे नाव: वामन झाल्टे
घर क्रमांक : 116
वय : 63 लिंग : महिला
छायाचित्र उपलब्ध

475 MNH1280510
नाव : रवी वामन झालटे
वडिलांचे नाव: वामन झालटे
घर क्रमांक : 116
वय : 42 लिंग : पुरुष
छायाचित्र उपलब्ध

476 TWJ5047881
नाव : नजमाबी उस्मानशाह
पतीचे नाव: उस्मानशाह
घर क्रमांक : 117
वय : 63 लिंग : महिला
छायाचित्र उपलब्ध

477 TWJ5047899
नाव : मजिद खान
वडिलांचे नाव: सुपडु खान
घर क्रमांक : 117-अ
वय : 56 लिंग : पुरुष
छायाचित्र उपलब्ध

478 TWJ5047907
नाव : साजेदा बी खान
पतीचे नाव: मजिद खान
घर क्रमांक : 117-अ
वय : 54 लिंग : महिला
छायाचित्र उपलब्ध

479 TWJ4285680
नाव : शे. शोएब
वडिलांचे नाव: शे. वाहेद
घर क्रमांक : ११९
वय : 33 लिंग : पुरुष
छायाचित्र उपलब्ध

480 MNH1253848
नाव : मुनाफ जाफर शे
वडिलांचे नाव: जाफर शे
घर क्रमांक : 119
वय : 56 लिंग : पुरुष
छायाचित्र उपलब्ध

481 MNH1254374
नाव : जमिलाबी मुनाफ शे
पतीचे नाव: मुनाफ शे
घर क्रमांक : 119
वय : 54 लिंग : महिला
छायाचित्र उपलब्ध

482 MNH1252527
नाव : शे. वाहेद शे
वडिलांचे नाव: जाफर शे
घर क्रमांक : 119
वय : 52 लिंग : पुरुष
छायाचित्र उपलब्ध

483 MNH1254408
नाव : रुखसनाबी वाहेद शे
पतीचे नाव: वाहेद शे
घर क्रमांक : 119
वय : 50 लिंग : महिला
छायाचित्र उपलब्ध

484 TWJ5270111
नाव : जाविद शेख
वडिलांचे नाव: सत्तार शेख
घर क्रमांक : 120
वय : 26 लिंग : पुरुष
छायाचित्र उपलब्ध

485 TWJ0643206
नाव : सिकंदर ज़ाफ़र मोमीन
वडिलांचे नाव: ज़फ़र शैखलाल मोमीन
घर क्रमांक : 121
वय : 63 लिंग : पुरुष
छायाचित्र उपलब्ध

486 TWJ0643214
नाव : रईसाबी सिकंदर शे
पतीचे नाव: सिकंदर शे
घर क्रमांक : 121
वय : 54 लिंग : महिला
छायाचित्र उपलब्ध

487 MNH1253293
नाव : शेख ज़ाहेद शेख अकबर मोमीन
वडिलांचे नाव: शेख अकबर मोमीन
घर क्रमांक : सी/ओ शेख अकबर मोमीन
वय : 44 लिंग : पुरुष
छायाचित्र उपलब्ध

488 TWJ0643165
नाव : सबनुर बानो सादिक़
पतीचे नाव: शेख सादिक़
घर क्रमांक : 123
वय : 69 लिंग : महिला
छायाचित्र उपलब्ध

489 MNH0413757
नाव : राईसाबी अकबर शेख
पतीचे नाव: अकबर शेख
घर क्रमांक : 123
वय : 68 लिंग : महिला
छायाचित्र उपलब्ध

490 TWJ5361605
नाव : सुमय्या बी शेख
पतीचे नाव: कौसर शेख
घर क्रमांक : 123
वय : 28 लिंग : महिला
छायाचित्र उपलब्ध

491 TWJ4683173
नाव : जुबेर शेख
वडिलांचे नाव: हसनुद्दिन शेख
घर क्रमांक : 123
वय : 27 लिंग : पुरुष
छायाचित्र उपलब्ध

492 TWJ5391032
नाव : सत्यजित प्रदीप तायडे तायडे
वडिलांचे नाव: प्रदीप हीरामन तायडे
घर क्रमांक : 123
वय : 22 लिंग : पुरुष
छायाचित्र उपलब्ध

493 TWJ5047923
नाव : खुदेजाबी जलालुद्दीन शेख
पतीचे नाव: जलालुद्दीन शेख
घर क्रमांक : 125
वय : 68 लिंग : महिला
छायाचित्र उपलब्ध

494 TWJ4089355
नाव : असलम गनी शेख
वडिलांचे नाव: गनी शेख
घर क्रमांक : १२५
वय : 36 लिंग : पुरुष
छायाचित्र उपलब्ध

495 TWJ4682738
नाव : शेख शाहरुख़
वडिलांचे नाव: शेख समद
घर क्रमांक : 126
वय : 33 लिंग : पुरुष
छायाचित्र उपलब्ध

496 TWJ4285805
नाव : मोमीन मुज़म्मिल शेख याकूब
वडिलांचे नाव: शेख याकुब
घर क्रमांक : नियर बिलाल मस्जिद
वय : 32 लिंग : पुरुष
छायाचित्र उपलब्ध

497 TWJ0643248
नाव : युसूब ईस्माईल शे
वडिलांचे नाव: ईस्माईल शे
घर क्रमांक : 126
वय : 58 लिंग : पुरुष
छायाचित्र उपलब्ध

498 TWJ0643254
नाव : रजियाबी युसूफ शे
पतीचे नाव: युसूफ शे
घर क्रमांक : 126
वय : 56 लिंग : महिला
छायाचित्र उपलब्ध

499 TWJ0643264
नाव : याकूब ईस्माईल शे
वडिलांचे नाव: ईस्माईल शे
घर क्रमांक : 126
वय : 54 लिंग : पुरुष
छायाचित्र उपलब्ध

500 MNH1251818
नाव : अकीलाबी शे. समद शेख
पतीचे नाव: शे. समद शेख
घर क्रमांक : 126
वय : 45 लिंग : महिला
छायाचित्र उपलब्ध

501 TWJ0643284
नाव : इकबाल वजीर शे
वडिलांचे नाव: वजीर शे
घर क्रमांक : 128
वय : 58 लिंग : पुरुष
छायाचित्र उपलब्ध

502 TWJ0643274
नाव : रईसाबी याकूब शे
पतीचे नाव: याकूब शे
घर क्रमांक : 128
वय : 52 लिंग : महिला
छायाचित्र उपलब्ध

503 TWJ4484960
नाव : अमीन तसलीम शेख
वडिलांचे नाव: तसलीम शेख
घर क्रमांक : 131
वय : 32 लिंग : पुरुष
छायाचित्र उपलब्ध

504 TWJ0643294
नाव : जुबेदा बी शे इक़बाल शे
पतीचे नाव: ईकबाल शे
घर क्रमांक : 134
वय : 56 लिंग : महिला
छायाचित्र उपलब्ध

505 TWJ0643305
नाव : रशीदाबी नईम शे
पतीचे नाव: नईम शे
घर क्रमांक : 134
वय : 50 लिंग : महिला
छायाचित्र उपलब्ध

506 TWJ5047931
नाव : संजीदाबी तसलिम शे
पतीचे नाव: तसलिम शे
घर क्रमांक : 134
वय : 48 लिंग : महिला
छायाचित्र उपलब्ध

507 TWJ4196895
नाव : शे. नाजिम कुरेशी
वडिलांचे नाव: युसुफ कुरेशी
घर क्रमांक : १३५
वय : 34 लिंग : पुरुष
छायाचित्र उपलब्ध

508 MNH0413963
नाव : हनीफखाँ अमीरखा
वडिलांचे नाव: अमीरखा
घर क्रमांक : 136
वय : 80 लिंग : पुरुष
छायाचित्र उपलब्ध

509 MNH1249614
नाव : याहयाखाँ हनीफखाँ
वडिलांचे नाव: हनीफखाँ
घर क्रमांक : 136
वय : 52 लिंग : पुरुष
छायाचित्र उपलब्ध

510 TWJ4608675
नाव : समीरखान अय्युबखान
वडिलांचे नाव: अय्युबखान
घर क्रमांक : 136
वय : 26 लिंग : पुरुष
छायाचित्र उपलब्ध

511 TWJ4089090
नाव : आफरीन बी फरीद खान
पतीचे नाव: फरीद खान
घर क्रमांक : १३६
वय : 32 लिंग : महिला
छायाचित्र उपलब्ध

512 MNH0413971
नाव : रुक़ैया बेगम हनीफ़ खान
पतीचे नाव: हनीफखाँ
घर क्रमांक : 136
वय : 75 लिंग : महिला
छायाचित्र उपलब्ध

513 TWJ4089314
नाव : फरीद हनीफ खान
वडिलांचे नाव: हनीफ खान
घर क्रमांक : १३६
वय : 43 लिंग : पुरुष
छायाचित्र उपलब्ध

514 TWJ4608667
नाव : शरीफ खान अय्या खान
वडिलांचे नाव: अय्या खान
घर क्रमांक : 00
वय : 27 लिंग : पुरुष
छायाचित्र उपलब्ध

515 MNH0413997
नाव : शकिलाबी हनीफखाँ
पतीचे नाव: हनीफखाँ
घर क्रमांक : 137
वय : 46 लिंग : महिला
छायाचित्र उपलब्ध

516 MNH1251297
नाव : अफज़ल खान हनीफ़ खान
वडिलांचे नाव: हनीफ़ खान अमीर खान
घर क्रमांक : 137
वय : 44 लिंग : पुरुष
छायाचित्र उपलब्ध

517 TWJ4608691
नाव : मासूम खान
वडिलांचे नाव: साबीर खान
घर क्रमांक : 137
वय : 28 लिंग : पुरुष
छायाचित्र उपलब्ध

518 MNH1252535
नाव : परवीनबी याहया खाँ
पतीचे नाव: याहया खाँ
घर क्रमांक : 137
वय : 44 लिंग : महिला
छायाचित्र उपलब्ध

519 TWJ4607610
नाव : आशा लालखा तडवी
पतीचे नाव: लालखा तडवी
घर क्रमांक : 00
वय : 36 लिंग : महिला
छायाचित्र उपलब्ध

520 TWJ4089330
नाव : जब्बार तडवी
वडिलांचे नाव: खलील तडवी
घर क्रमांक : १३७
वय : 33 लिंग : पुरुष
छायाचित्र उपलब्ध

521 TWJ4089306
नाव : गफ्फार खलील तडवी
वडिलांचे नाव: खलील तडवी
घर क्रमांक : १३७
वय : 31 लिंग : पुरुष
छायाचित्र उपलब्ध

522 TWJ4245106
नाव : कुरबान सलीम तडवी
वडिलांचे नाव: सलीम तडवी
घर क्रमांक : 137
वय : 30 लिंग : पुरुष
छायाचित्र उपलब्ध

523 TWJ4686077
नाव : आफ़रीन बी तडवी
वडिलांचे नाव: शब्बीर तडवी
घर क्रमांक : 137
वय : 26 लिंग : महिला
छायाचित्र उपलब्ध

524 TWJ5271010
नाव : सोयब तडवी
वडिलांचे नाव: कलिंदर तडवी
घर क्रमांक : 137
वय : 25 लिंग : पुरुष
छायाचित्र उपलब्ध

525 TWJ5270996
नाव : तस्लीमा छबु तडवी
वडिलांचे नाव: छबु तडवी
घर क्रमांक : 137
वय : 23 लिंग : महिला
छायाचित्र उपलब्ध

526 TWJ5349907
नाव : समीर ताडवी
वडिलांचे नाव: शब्बीर ताडवी
घर क्रमांक : 137
वय : 23 लिंग : पुरुष
छायाचित्र उपलब्ध

527 TWJ0643363
नाव : बोगाबाई बाबू तडवी
पतीचे नाव: बाबू तडवी
घर क्रमांक : 137
वय : 77 लिंग : महिला
छायाचित्र उपलब्ध

528 TWJ0643383
नाव : सलिम बाबू तडवी
वडिलांचे नाव: बाबू तडवी
घर क्रमांक : 137
वय : 56 लिंग : पुरुष
छायाचित्र उपलब्ध

529 TWJ0643404
नाव : खलील बाबू तडवी
वडिलांचे नाव: बाबू तडवी
घर क्रमांक : 137
वय : 54 लिंग : पुरुष
छायाचित्र उपलब्ध

530 TWJ0643420
नाव : शब्बीर बाबू तडवी
वडिलांचे नाव: बाबू तडवी
घर क्रमांक : 137
वय : 52 लिंग : पुरुष
छायाचित्र उपलब्ध

531 TWJ0643412
नाव : बानो खलील तडवी
पतीचे नाव: खलील तडवी
घर क्रमांक : 137
वय : 49 लिंग : महिला
छायाचित्र उपलब्ध

532 TWJ0643438
नाव : छबू बाबू तडवी
वडिलांचे नाव: बाबू तडवी
घर क्रमांक : 137
वय : 51 लिंग : पुरुष
छायाचित्र उपलब्ध

533 MNH1251552
नाव : कलिमा शब्बीर तडवी
पतीचे नाव: शब्बीर तडवी
घर क्रमांक : 137
वय : 46 लिंग : महिला
छायाचित्र उपलब्ध

534 MNH1251545
नाव : सायरा छबु तडवी
पतीचे नाव: छब्बु तडवी
घर क्रमांक : 137
वय : 38 लिंग : महिला
छायाचित्र उपलब्ध

535 MNH1252493
नाव : अफशान लालखा तडवी
पतीचे नाव: लालखा तडवी
घर क्रमांक : 137अ
वय : 70 लिंग : महिला
छायाचित्र उपलब्ध

536 TWJ0643446
नाव : ख़लील लालखा तडवी
वडिलांचे नाव: लालखा ताडवी
घर क्रमांक : 137a
वय : 56 लिंग : पुरुष
छायाचित्र उपलब्ध

537 MNH1281518
नाव : सलिम लालखां तडवी
वडिलांचे नाव: लालखां तडवी
घर क्रमांक : 137अ
वय : 52 लिंग : पुरुष
छायाचित्र उपलब्ध

538 MNH1252485
नाव : हलीमा बी ख़लील तडवी
पतीचे नाव: ख़लील लालखा तडवी
घर क्रमांक : 137अ
वय : 50 लिंग : महिला
छायाचित्र उपलब्ध

539 TWJ4679809
नाव : रोशन हबीब मण्यार
वडिलांचे नाव: हबीब मण्यार
घर क्रमांक : 138
वय : 26 लिंग : पुरुष
छायाचित्र उपलब्ध

540 TWJ5047949
नाव : लतिफ अमिर शे
वडिलांचे नाव: अमिर शे
घर क्रमांक : 138
वय : 89 लिंग : पुरुष
छायाचित्र उपलब्ध

541 TWJ5047956
नाव : शे हबीब शे लतिफ़ मन्यार
वडिलांचे नाव: शे लतिफ़ मन्यार
घर क्रमांक : 138
वय : 56 लिंग : पुरुष
छायाचित्र उपलब्ध

542 TWJ5047964
नाव : शहनाजबी हबीब शे
पतीचे नाव: हबीब शे
घर क्रमांक : 138
वय : 50 लिंग : महिला
छायाचित्र उपलब्ध

543 TWJ4555678
नाव : गुलशन लालखाँ तडवी
पतीचे नाव: लालखाँ तडवी
घर क्रमांक : 139
वय : 38 लिंग : महिला
छायाचित्र उपलब्ध

544 TWJ5047998
नाव : सलमाबी शब्बीर शे
पतीचे नाव: शब्बीर शे
घर क्रमांक : 140
वय : 68 लिंग : महिला
छायाचित्र उपलब्ध

545 MNH1253145
नाव : हुसेनखाँ महेबूबखाँ
वडिलांचे नाव: महेबूबखाँ
घर क्रमांक : 141
वय : 70 लिंग : पुरुष
छायाचित्र उपलब्ध

546 MNH1251263
नाव : रशीदा बी हुसैन खान मन्यार
पतीचे नाव: हुसेनखाँ
घर क्रमांक : 141
वय : 69 लिंग : महिला
छायाचित्र उपलब्ध

547 MNH1252881
नाव : परवीन बी हुसैन खान
वडिलांचे नाव: हुसैन खां
घर क्रमांक : 141
वय : 43 लिंग : महिला
छायाचित्र उपलब्ध

548 TWJ4501169
नाव : सुलताना बी फ़िरोज़ खान मन्यार
पतीचे नाव: फ़िरोज़ खान हुसैन खान मन्यार
घर क्रमांक : 141
वय : 40 लिंग : महिला
छायाचित्र उपलब्ध

549 TWJ0643537
नाव : रुबाब सबाज तडवी
वडिलांचे नाव: सबाज तडवी
घर क्रमांक : 142
वय : 58 लिंग : पुरुष
छायाचित्र उपलब्ध

550 TWJ0643561
नाव : राशिदाबी शैख बाबू
पतीचे नाव: बाबू शे
घर क्रमांक : 143
वय : 87 लिंग : महिला
छायाचित्र उपलब्ध

551 TWJ4685970
नाव : नुज़हत जहाँ शेख वसीम क़ुरेशी
पतीचे नाव: शेख असलम कुरैशी
घर क्रमांक : 143
वय : 30 लिंग : महिला
छायाचित्र उपलब्ध

552 TWJ4556601
नाव : मुज़फ़्फ़र अहमद शेख असलम क़ुरेशी शेख असलम क़ुरेशी
वडिलांचे नाव: शेख असलम शेख असलम
घर क्रमांक : 143
वय : 27 लिंग : पुरुष
छायाचित्र उपलब्ध

553 MNH2060325
नाव : नजमाबी जहुरुद्दीन
पतीचे नाव: जहुरुद्दीन
घर क्रमांक : 144
वय : 77 लिंग : महिला
छायाचित्र उपलब्ध

554 TWJ0643602
नाव : सळीमोददीन ज़हुरोद्दीन
वडिलांचे नाव: ज़हुरोद्दीन
घर क्रमांक : 144
वय : 50 लिंग : पुरुष
छायाचित्र उपलब्ध

555 MNH1252063
नाव : जमीलुद्दीन जहुरुद्दीन
वडिलांचे नाव: जहुरुद्दीन
घर क्रमांक : 144
वय : 46 लिंग : पुरुष
छायाचित्र उपलब्ध

556 TWJ5235262
नाव : बिलालोद्दीन जमीलुद्दीन
वडिलांचे नाव: जमीलुद्दीन जाहरुद्दीन
घर क्रमांक : 144
वय : 24 लिंग : पुरुष
छायाचित्र उपलब्ध

557 TWJ4437968
नाव : मोइनुद्दीन सलीमुद्दीन
वडिलांचे नाव: सलीमुद्दीन जहूरुद्दीन
घर क्रमांक : 144,
वय : 29 लिंग : पुरुष
छायाचित्र उपलब्ध

558 MNH1253475
नाव : कनिस फ़ातिमा सलीमुद्दीन
पतीचे नाव: सलीमुद्दीन ज़हुरोद्दीन
घर क्रमांक : 144
वय : 47 लिंग : महिला
छायाचित्र उपलब्ध

559 MNH1250315
नाव : शमीम बानो शेख जमीलोददीन शेख
पतीचे नाव: जमीलुद्दीन शेख
घर क्रमांक : 144
वय : 44 लिंग : महिला
छायाचित्र उपलब्ध

560 MNH1249507
नाव : नईमुद्दीन जहुरुद्दीन
वडिलांचे नाव: जहुरुद्दीन बशीरुद्दीन
घर क्रमांक : 144
वय : 45 लिंग : पुरुष
छायाचित्र उपलब्ध

561 TWJ4519039
नाव : शेख मोहसिनुद्दीन सलीमुद्दीन
वडिलांचे नाव: सलीमोद्दीन ज़हुरोद्दीन
घर क्रमांक : 144
वय : 27 लिंग : पुरुष
छायाचित्र उपलब्ध

562 MNH1250422
नाव : परवीन बी नईमुद्दीन
पतीचे नाव: नैमुद्दीन शेख
घर क्रमांक : 144
वय : 42 लिंग : महिला
छायाचित्र उपलब्ध

563 MNH1847763
नाव : मेहरुन्नीसबी महमुद
पतीचे नाव: महमुद
घर क्रमांक : 145
वय : 44 लिंग : महिला
छायाचित्र उपलब्ध

564 TWJ0643644
नाव : मलक महमूद मलक रोशन
वडिलांचे नाव: मलक रौशन
घर क्रमांक : 145
वय : 52 लिंग : पुरुष
छायाचित्र उपलब्ध

565 MNH1250026
नाव : अरशादखां अशरफखां
वडिलांचे नाव: अशरफखां
घर क्रमांक : 146
वय : 49 लिंग : पुरुष
छायाचित्र उपलब्ध

566 MNH1250109
नाव : असगर खान अशरफ़ खान
वडिलांचे नाव: अशरफ़ खान
घर क्रमांक : 146
वय : 45 लिंग : पुरुष
छायाचित्र उपलब्ध

567 MNH1281484
नाव : नसीम बानो अशरफ खान
पतीचे नाव: अशरफ
घर क्रमांक : 146
वय : 74 लिंग : महिला
छायाचित्र उपलब्ध

568 MNH1253343
नाव : यास्मिन अरशद खां
पतीचे नाव: अरशद खां
घर क्रमांक : 146
वय : 44 लिंग : महिला
छायाचित्र उपलब्ध

569 MNH1252378
नाव : अंजुम बी खान
पतीचे नाव: असलम खान
घर क्रमांक : 146
वय : 48 लिंग : महिला
छायाचित्र उपलब्ध

570 MNH1254309
नाव : ऐज़ाज़ खान
वडिलांचे नाव: अशरफ़ खान
घर क्रमांक : 146
वय : 43 लिंग : पुरुष
छायाचित्र उपलब्ध

571 TWJ0643660
नाव : रईसाबी उस्मान शे
पतीचे नाव: उस्मान शे
घर क्रमांक : 147
वय : 58 लिंग : महिला
छायाचित्र उपलब्ध

572 MNH1254614
नाव : शेख ख़लील शेख रहेमान
वडिलांचे नाव: शेख रहेमान शेख करीम
घर क्रमांक : 149
वय : 47 लिंग : पुरुष
छायाचित्र उपलब्ध

573 MNH1254051
नाव : शकीलाबी शेख ख़लील
पतीचे नाव: शेख ख़लील शेख रहेमान
घर क्रमांक : 149
वय : 44 लिंग : महिला
छायाचित्र उपलब्ध

574 MNH1283241
नाव : शेख नईम शेख रहेमान मोमीन
वडिलांचे नाव: शेख रहेमान मोमीन
घर क्रमांक : 149
वय : 43 लिंग : पुरुष
छायाचित्र उपलब्ध

575 TWJ0643670
नाव : करीम रहेमान शे
वडिलांचे नाव: रहेमान शे
घर क्रमांक : 149
वय : 54 लिंग : पुरुष
छायाचित्र उपलब्ध

576 TWJ0643701
नाव : खैरुन्नीसाबी करीम शे
पतीचे नाव: करीम शे
घर क्रमांक : 149
वय : 53 लिंग : महिला
छायाचित्र उपलब्ध

577 TWJ0643735
नाव : शेख इक़बाल शेख सुलेमान
वडिलांचे नाव: शेख सुलेमान शेख रसूल
घर क्रमांक : 150
वय : 61 लिंग : पुरुष
छायाचित्र उपलब्ध

578 TWJ0643743
नाव : सईदाबी इकबाल शे
पतीचे नाव: इकबाल शे
घर क्रमांक : 150
वय : 58 लिंग : महिला
छायाचित्र उपलब्ध

579 TWJ4196879
नाव : रुबिना बी शेख
वडिलांचे नाव: शे. युसुफ शेख
घर क्रमांक : १५०
वय : 31 लिंग : महिला
छायाचित्र उपलब्ध

580 TWJ0643759
नाव : फिरोजाबी नजीरखाँ
पतीचे नाव: नजीरखाँ
घर क्रमांक : 152
वय : 73 लिंग : महिला
छायाचित्र उपलब्ध

581 MNH1253921
नाव : खा नासीर खा नज़ीर खा
वडिलांचे नाव: नज़ीर खान अमीर खान
घर क्रमांक : 152
वय : 44 लिंग : पुरुष
छायाचित्र उपलब्ध

582 TWJ4089835
नाव : फातेमाबी नसीर खान
वडिलांचे नाव: नसीर खान
घर क्रमांक : 152
वय : 38 लिंग : महिला
छायाचित्र उपलब्ध

583 TWJ0643789
नाव : हसीनाबी हबीब शे
पतीचे नाव: हबीब शे
घर क्रमांक : 153
वय : 68 लिंग : महिला
छायाचित्र उपलब्ध

584 MNH1254515
नाव : खालेदाबी हबीब शेख
वडिलांचे नाव: हबीब शेख
घर क्रमांक : 153
वय : 49 लिंग : महिला
छायाचित्र उपलब्ध

585 TWJ4557351
नाव : रशीदाबी शेखहबीब शेख
पतीचे नाव: शेखहबीब शेख
घर क्रमांक : 153
वय : 38 लिंग : महिला
छायाचित्र उपलब्ध

586 TWJ0642919
नाव : एनूरबी इब्राहीम तडवी
पतीचे नाव: इब्राहीम तडवी
घर क्रमांक : 153
वय : 56 लिंग : महिला
छायाचित्र उपलब्ध

587 TWJ5048053
नाव : शहज़ादी बी
पतीचे नाव: रफिक शेख
घर क्रमांक : 154
वय : 68 लिंग : महिला
छायाचित्र उपलब्ध

588 TWJ5048046
नाव : रफीक फयाज शे
वडिलांचे नाव: फयाज शे
घर क्रमांक : 154
वय : 73 लिंग : पुरुष
छायाचित्र उपलब्ध

589 TWJ4089181
नाव : नलिनी भागवत तायडे
वडिलांचे नाव: भागवत तायडे
घर क्रमांक : १५४
वय : 44 लिंग : महिला
छायाचित्र उपलब्ध

590 TWJ4089173
नाव : राजू भागवत तायडे
वडिलांचे नाव: भागवत तायडे
घर क्रमांक : १५४
वय : 39 लिंग : पुरुष
छायाचित्र उपलब्ध

591 TWJ0643799
नाव : रमा भागवत तायडे
पतीचे नाव: भागवत तायडे
घर क्रमांक : 154
वय : 58 लिंग : महिला
छायाचित्र उपलब्ध

592 TWJ0643834
नाव : गुलाब फयाज शे
वडिलांचे नाव: फयाज शे
घर क्रमांक : 155
वय : 78 लिंग : पुरुष
छायाचित्र उपलब्ध

593 TWJ5048061
नाव : महेमुनाबी गुलाब शे
पतीचे नाव: गुलाब शे
घर क्रमांक : 155
वय : 75 लिंग : महिला
छायाचित्र उपलब्ध

594 MNH1283506
नाव : ताहेराबी नाजीम शे
पतीचे नाव: नाजीम शे
घर क्रमांक : 155
वय : 50 लिंग : महिला
छायाचित्र उपलब्ध

595 MNH1254788
नाव : शेख कयाम शेख गुलाब
वडिलांचे नाव: शे. गुलाब शेख
घर क्रमांक : 155
वय : 41 लिंग : पुरुष
छायाचित्र उपलब्ध

596 MNH1251800
नाव : प्रविण रमेश मेढे
पतीचे नाव: रमेश परवीन
घर क्रमांक : 156
वय : 43 लिंग : महिला
छायाचित्र उपलब्ध

597 TWJ0643878
नाव : लिलाबाई आसाराम मेढे
पतीचे नाव: आसाराम मेढे
घर क्रमांक : 156
वय : 73 लिंग : महिला
छायाचित्र उपलब्ध

598 TWJ0643888
नाव : सिताराम आसाराम मेढे
वडिलांचे नाव: आसाराम मेढे
घर क्रमांक : 156
वय : 53 लिंग : पुरुष
छायाचित्र उपलब्ध

599 TWJ0643898
नाव : लताबाई सीताराम मेढे
पतीचे नाव: सीताराम आसाराम मेढे
घर क्रमांक : 156
वय : 50 लिंग : महिला
छायाचित्र उपलब्ध

600 MNH1249879
नाव : प्रमीला दिलीप मेढे
पतीचे नाव: दिलीप मेढे
घर क्रमांक : 156
वय : 44 लिंग : महिला
छायाचित्र उपलब्ध

601 TWJ0643868
नाव : कोकिळा शिवदास पाटील
पतीचे नाव: शिवदास पाटील
घर क्रमांक : 156
वय : 63 लिंग : महिला
छायाचित्र उपलब्ध

602 MNH1847128
नाव : राजु चिंतामण मेढे
वडिलांचे नाव: चिंतामण मेढे
घर क्रमांक : 156अ
वय : 66 लिंग : पुरुष
छायाचित्र उपलब्ध

603 MNH1280221
नाव : महीन्दर चिंतामण मेढे
वडिलांचे नाव: चिंतामण मेढे
घर क्रमांक : 156अ
वय : 61 लिंग : पुरुष
छायाचित्र उपलब्ध

604 MNH1250067
नाव : कल्पना चिंतामण मेढे
पतीचे नाव: चिंतामण मेढे
घर क्रमांक : 156अ
वय : 56 लिंग : महिला
छायाचित्र उपलब्ध

605 MNH1250158
नाव : संगिता महिन्दर मेढे
पतीचे नाव: महिन्दर मेढे
घर क्रमांक : 156अ
वय : 49 लिंग : महिला
छायाचित्र उपलब्ध

606 MNH1249549
नाव : दिलीप आसाराम मेढे
वडिलांचे नाव: आसराम मेढे
घर क्रमांक : 156ब
वय : 46 लिंग : पुरुष
छायाचित्र उपलब्ध

607 TWJ4501136
नाव : साजेदा बी
पतीचे नाव: शेख रईस
घर क्रमांक : 157
वय : 40 लिंग : महिला
छायाचित्र उपलब्ध

608 TWJ0643957
नाव : जमालूद्दीन गुलाब शे
वडिलांचे नाव: गुलाब शे
घर क्रमांक : 157
वय : 74 लिंग : पुरुष
छायाचित्र उपलब्ध

609 MNH1252220
नाव : जावेद जमालुद्दीन शेख
वडिलांचे नाव: जमालुद्दीन शेख
घर क्रमांक : 157
वय : 48 लिंग : पुरुष
छायाचित्र उपलब्ध

610 MNH1252204
नाव : परवीनबी फखरुद्दीन शेख
पतीचे नाव: फखरुद्दीन शेख
घर क्रमांक : 157
वय : 44 लिंग : महिला
छायाचित्र उपलब्ध

611 MNH1252154
नाव : रुकसानाबी शे. जावेद शेख
पतीचे नाव: शे. जावेद शेख
घर क्रमांक : 157
वय : 43 लिंग : महिला
छायाचित्र उपलब्ध

612 MNH1250455
नाव : रईस जमालुद्दीन शेख
वडिलांचे नाव: जमालुद्दीन शेख
घर क्रमांक : 157
वय : 42 लिंग : पुरुष
छायाचित्र उपलब्ध

613 TWJ5357579
नाव : साजिद शेख
वडिलांचे नाव: जावीद शेख
घर क्रमांक : 157
वय : 24 लिंग : पुरुष
छायाचित्र उपलब्ध

614 TWJ0643933
नाव : महेबूब तुराब तडवी
वडिलांचे नाव: तुराब तडवी
घर क्रमांक : 157
वय : 60 लिंग : पुरुष
छायाचित्र उपलब्ध

615 MNH1249861
नाव : वैशाली प्रकाश मेढे
पतीचे नाव: प्रकाश मेढे
घर क्रमांक : 157अ
वय : 46 लिंग : महिला
छायाचित्र उपलब्ध

616 TWJ0643987
नाव : मिना नारायण गाढे
पतीचे नाव: नारायण गाढे
घर क्रमांक : सी/ओ नारायण गाढे
वय : 58 लिंग : महिला
छायाचित्र उपलब्ध

617 TWJ5271184
नाव : समीर तडवी
वडिलांचे नाव: रोशन तडवी
घर क्रमांक : 158
वय : 26 लिंग : पुरुष
छायाचित्र उपलब्ध

618 TWJ5048111
नाव : देवानंद हिरामण तायडे
वडिलांचे नाव: हिरामण तायडे
घर क्रमांक : 159
वय : 51 लिंग : पुरुष
छायाचित्र उपलब्ध

619 MNH1253012
नाव : विष्णुनंद हिरामण तायडे
वडिलांचे नाव: हिरामण तायडे
घर क्रमांक : 159
वय : 44 लिंग : पुरुष
छायाचित्र उपलब्ध

620 MNH1252642
नाव : दगीबाई विष्णुनंद तायडे
पतीचे नाव: विष्णुनंद तायडे
घर क्रमांक : 159
वय : 43 लिंग : महिला
छायाचित्र उपलब्ध

621 MNH1281443
नाव : प्रदिप हिरामण तायडे
वडिलांचे नाव: हिरामण तायडे
घर क्रमांक : 159
वय : 42 लिंग : पुरुष
छायाचित्र उपलब्ध

622 TWJ0644048
नाव : फिरोजखा युसुफखा
वडिलांचे नाव: युसुफखा
घर क्रमांक : 160
वय : 48 लिंग : पुरुष
छायाचित्र उपलब्ध

623 MNH1253632
नाव : कलीमा रफ़ीक तडवी
पतीचे नाव: रफ़ीक बलदर तडवी
घर क्रमांक : 160अ
वय : 52 लिंग : महिला
छायाचित्र उपलब्ध

624 MNH1289438
नाव : आबिदअली असगरअली
वडिलांचे नाव: असगरअली
घर क्रमांक : 161
वय : 68 लिंग : पुरुष
छायाचित्र उपलब्ध

625 TWJ0644054
नाव : जमिलाबी आबिदअली
पतीचे नाव: आबिदअली
घर क्रमांक : 161
वय : 58 लिंग : महिला
छायाचित्र उपलब्ध

626 MNH1289800
नाव : सैय्यद नासीर अली आबीद अली
वडिलांचे नाव: सैय्यद आबीद अली असगर अली
घर क्रमांक : 161
वय : 42 लिंग : पुरुष
छायाचित्र उपलब्ध

627 TWJ4196994
नाव : अनिसा बी सैय्यद
पतीचे नाव: नासीर सैय्यद
घर क्रमांक : १६१
वय : 41 लिंग : महिला
छायाचित्र उपलब्ध

628 TWJ2924082
नाव : शे. निसार म. हुसैन शे
वडिलांचे नाव: म. हुसैन शे
घर क्रमांक : 161
वय : 74 लिंग : पुरुष
छायाचित्र उपलब्ध

629 MNH2065928
नाव : बशिर निसार शे
वडिलांचे नाव: निसार शे
घर क्रमांक : 161
वय : 51 लिंग : पुरुष
छायाचित्र उपलब्ध

630 TWJ0644084
नाव : जाकिर निसार शे
वडिलांचे नाव: निसार शे
घर क्रमांक : 161
वय : 48 लिंग : पुरुष
छायाचित्र उपलब्ध

631 MNH2066249
नाव : फ़र्ज़ाना बी बशीर खाटीक
वडिलांचे नाव: बि बशिर शेख
घर क्रमांक : 161
वय : 45 लिंग : पुरुष
छायाचित्र उपलब्ध

632 TWJ4696043
नाव : शाहीन बी शेख
पतीचे नाव: अवैस शेख
घर क्रमांक : 161
वय : 36 लिंग : महिला
छायाचित्र उपलब्ध

633 TWJ4686184
नाव : मुबारक कलंदर तडवी
वडिलांचे नाव: कलंदर तडवी
घर क्रमांक : 161
वय : 29 लिंग : पुरुष
छायाचित्र उपलब्ध

634 MNH1283498
नाव : अवेज़ अहमद शेख महमूद
वडिलांचे नाव: महमूद तमिज़ शेख
घर क्रमांक : 161-अ
वय : 38 लिंग : पुरुष
छायाचित्र उपलब्ध

635 MNH1280908
नाव : सईदा बि रफीक शेख
पतीचे नाव: बि रफीक शेख
घर क्रमांक : 161-अ
वय : 49 लिंग : महिला
छायाचित्र उपलब्ध

636 MNH1283548
नाव : युसूफ खान महेमूद खान
वडिलांचे नाव: महेमूद खान
घर क्रमांक : 162
वय : 40 लिंग : पुरुष
छायाचित्र उपलब्ध

637 TWJ0644147
नाव : शेख जाबिर शेख आबिद
वडिलांचे नाव: आबिद शे
घर क्रमांक : 163
वय : 59 लिंग : पुरुष
छायाचित्र उपलब्ध

638 TWJ0644163
नाव : शमशादबी साबीर शे
पतीचे नाव: साबीर शे
घर क्रमांक : 163
वय : 53 लिंग : महिला
छायाचित्र उपलब्ध

639 MNH2058204
नाव : फारुक आबिद शे
वडिलांचे नाव: आबिद शे
घर क्रमांक : 163
वय : 47 लिंग : पुरुष
छायाचित्र उपलब्ध

640 MNH1251222
नाव : शेख अलताफ़ जाबिर शेख
वडिलांचे नाव: शेख जबिर शेख आबिद
घर क्रमांक : 163
वय : 45 लिंग : पुरुष
छायाचित्र उपलब्ध

641 MNH1250406
नाव : शकीलाबी शे. फारुक शेख
पतीचे नाव: शे. फारुक शेख
घर क्रमांक : 163
वय : 44 लिंग : महिला
छायाचित्र उपलब्ध

642 TWJ4519021
नाव : रऊफ साबिर शेख
वडिलांचे नाव: साबिर शेख
घर क्रमांक : 163
वय : 31 लिंग : पुरुष
छायाचित्र उपलब्ध

643 TWJ0644183
नाव : रुक़य्या बी शेख अख्तर
पतीचे नाव: अखतर शे शेख सुपडु
घर क्रमांक : ज़ेड2-1112
वय : 66 लिंग : महिला
छायाचित्र उपलब्ध

644 MNH1847698
नाव : शेख कौसर शेख अख्तर
वडिलांचे नाव: शे. अखतर शेख शेख सुपडु
घर क्रमांक : ज़ेड2-1112
वय : 41 लिंग : पुरुष
छायाचित्र उपलब्ध

645 TWJ0644193
नाव : अब्दुल रहेमान अब्दुल गणी
वडिलांचे नाव: गनी
घर क्रमांक : 169
वय : 66 लिंग : पुरुष
छायाचित्र उपलब्ध

646 TWJ0644204
नाव : रुकसानाबी रहेमान अ
पतीचे नाव: रहेमान अ
घर क्रमांक : 169
वय : 63 लिंग : महिला
छायाचित्र उपलब्ध

647 TWJ5047725
नाव : शेख सलीम शेख महेबूब शे
वडिलांचे नाव: महेबुब शे
घर क्रमांक : इस्लामपुरा
वय : 59 लिंग : पुरुष
छायाचित्र उपलब्ध

648 MNH1253178
नाव : शेख वसीम अब्दुल रहेमान
वडिलांचे नाव: अ. रहेमान शेख
घर क्रमांक : 169
वय : 43 लिंग : पुरुष
छायाचित्र उपलब्ध

649 MNH1282938
नाव : शेख रफीक शेख सलीम
वडिलांचे नाव: शे. सलिम शेख
घर क्रमांक : 169
वय : 38 लिंग : पुरुष
छायाचित्र उपलब्ध

650 TWJ4088977
नाव : बीबीआशिया वासिम शेख
पतीचे नाव: वासिम शेख
घर क्रमांक : १६९
वय : 34 लिंग : महिला
छायाचित्र उपलब्ध

651 TWJ4089710
नाव : शिरीनबानो अय्युब खा
वडिलांचे नाव: अय्युब खा
घर क्रमांक : 171
वय : 36 लिंग : महिला
छायाचित्र उपलब्ध

652 TWJ4607594
नाव : रुखसाना बी
पतीचे नाव: शेख जावीद
घर क्रमांक : 172
वय : 39 लिंग : महिला
छायाचित्र उपलब्ध

653 TWJ0644246
नाव : रजियाबी दिलावर शे
पतीचे नाव: दिलावर शे
घर क्रमांक : 172
वय : 68 लिंग : महिला
छायाचित्र उपलब्ध

654 TWJ0644252
नाव : इस्माईल दिलावर शे
वडिलांचे नाव: दिलावर शे
घर क्रमांक : 172
वय : 47 लिंग : पुरुष
छायाचित्र उपलब्ध

655 MNH1254630
नाव : जावेद शे. दिलावर शेख
वडिलांचे नाव: शे. दिलावर शेख
घर क्रमांक : 172
वय : 45 लिंग : पुरुष
छायाचित्र उपलब्ध

656 MNH1251537
नाव : फकौसर दिलावर शेख
वडिलांचे नाव: दिलावर शेख
घर क्रमांक : 172
वय : 43 लिंग : पुरुष
छायाचित्र उपलब्ध

657 TWJ2924090
नाव : समीनाबी इस्माईल शे
पतीचे नाव: इस्माईल शे
घर क्रमांक : 172
वय : 47 लिंग : महिला
छायाचित्र उपलब्ध

658 TWJ4089017
नाव : शबाना बी अमीन शेख
पतीचे नाव: आमीन शेख
घर क्रमांक : १७३
वय : 31 लिंग : महिला
छायाचित्र उपलब्ध

659 TWJ5303425
नाव : मुस्कान बी
वडिलांचे नाव: शेख नबी
घर क्रमांक : 173
वय : 23 लिंग : महिला
छायाचित्र उपलब्ध

660 TWJ0644272
नाव : फ़रीदा बी अमीर शेख
पतीचे नाव: अमिर शे
घर क्रमांक : 173
वय : 65 लिंग : महिला
छायाचित्र उपलब्ध

661 MNH1251313
नाव : शबाना बी शेख नबी
पतीचे नाव: शेख नबी शेख अमीर
घर क्रमांक : 173
वय : 41 लिंग : महिला
छायाचित्र उपलब्ध

662 MNH1249903
नाव : शेख कामील शेख अमीर
वडिलांचे नाव: शे. अमीर शेख
घर क्रमांक : मदीना नगर
वय : 44 लिंग : पुरुष
छायाचित्र उपलब्ध

663 TWJ4089009
नाव : शेख मोहसिन शेख नबी
वडिलांचे नाव: शेख नबी शेख अमीर
घर क्रमांक : १७३
वय : 31 लिंग : पुरुष
छायाचित्र उपलब्ध

664 MNH1281898
नाव : विनोद रमेश
वडिलांचे नाव: रमेश
घर क्रमांक : 174
वय : 44 लिंग : पुरुष
छायाचित्र उपलब्ध

665 TWJ5062294
नाव : बेबी कालू भोई
पतीचे नाव: कालू भोई
घर क्रमांक : 174
वय : 68 लिंग : महिला
छायाचित्र उपलब्ध

666 MNH1281609
नाव : मनोज लक्ष्मण चनदनशिन
वडिलांचे नाव: लक्ष्मण चनदनशिन
घर क्रमांक : 174
वय : 44 लिंग : पुरुष
छायाचित्र उपलब्ध

667 MNH1250216
नाव : फारीडाफबी खलील शेख
पतीचे नाव: खलील शेख
घर क्रमांक : 174अ
वय : 51 लिंग : महिला
छायाचित्र उपलब्ध

668 MNH1281237
नाव : शांताबाई रमेश
पतीचे नाव: रमेश
घर क्रमांक : 175
वय : 63 लिंग : महिला
छायाचित्र उपलब्ध

669 MNH1251461
नाव : बाणाबाई लक्ष्मण
पतीचे नाव: लक्ष्मण
घर क्रमांक : 175
वय : 58 लिंग : महिला
छायाचित्र उपलब्ध

670 TWJ0644303
नाव : लक्ष्मण बाबू चंदनशीव
वडिलांचे नाव: बाबू चंदनशीव
घर क्रमांक : 175
वय : 63 लिंग : पुरुष
छायाचित्र उपलब्ध

671 MNH1252568
नाव : तहेजिब बानो नजिमुद्दीन
पतीचे नाव: नजिमुद्दीन
घर क्रमांक : 177
वय : 53 लिंग : महिला
छायाचित्र उपलब्ध

672 TWJ2924108
नाव : कैलाश बाबुराव
वडिलांचे नाव: बाबुराव
घर क्रमांक : 177अ
वय : 58 लिंग : पुरुष
छायाचित्र उपलब्ध

673 TWJ5279906
नाव : शेख समीर
वडिलांचे नाव: शेख फ़िरोज़
घर क्रमांक : 201
वय : 24 लिंग : पुरुष
छायाचित्र उपलब्ध

674 TWJ5270103
नाव : निसार शेख
वडिलांचे नाव: शकील शेख
घर क्रमांक : 201
वय : 24 लिंग : पुरुष
छायाचित्र उपलब्ध

675 TWJ4686044
नाव : अरबाझ खान सईद खान
वडिलांचे नाव: सईद खान
घर क्रमांक : २१२
वय : 28 लिंग : पुरुष
छायाचित्र उपलब्ध

676 TWJ4245148
नाव : रीजवानबी जमील मोमीन
पतीचे नाव: जमील मोमीन
घर क्रमांक : 214
वय : 35 लिंग : महिला
छायाचित्र उपलब्ध

677 TWJ5270699
नाव : फरीद लालखा तडवी
वडिलांचे नाव: लालखा तडवी
घर क्रमांक : सी/ओ लालखा तडवी
वय : 39 लिंग : पुरुष
छायाचित्र उपलब्ध

678 TWJ5361639
नाव : फ़रज़ाना बी शेख इरफान मोमीन
पतीचे नाव: शेख इरफ़ान मोमीन
घर क्रमांक : 235
वय : 26 लिंग : महिला
छायाचित्र उपलब्ध

679 TWJ5270095
नाव : शोएब शेख
वडिलांचे नाव: नईम शेख
घर क्रमांक : 250
वय : 25 लिंग : पुरुष
छायाचित्र उपलब्ध

680 TWJ5278304
नाव : हिना बी खान
पतीचे नाव: अमीर खान
घर क्रमांक : 254
वय : 33 लिंग : महिला
छायाचित्र उपलब्ध

681 TWJ5270681
नाव : अमीर खान
वडिलांचे नाव: बाबू खान
घर क्रमांक : 256
वय : 35 लिंग : पुरुष
छायाचित्र उपलब्ध

682 TWJ5270715
नाव : नय्युम शेख
वडिलांचे नाव: अयूब शेख
घर क्रमांक : 256
वय : 28 लिंग : पुरुष
छायाचित्र उपलब्ध

683 TWJ5271069
नाव : फ़ारुक़ तडवी
वडिलांचे नाव: हुसैन तडवी
घर क्रमांक : 256
वय : 29 लिंग : पुरुष
छायाचित्र उपलब्ध

684 TWJ5271051
नाव : शेख तनवीर
वडिलांचे नाव: शेख अयूब
घर क्रमांक : 256
वय : 25 लिंग : पुरुष
छायाचित्र उपलब्ध

685 TWJ5270707
नाव : फ़ीरदोस बी शेख युसूफ
पतीचे नाव: शेख युसूफ शेख याक़ूब
घर क्रमांक : 265
वय : 26 लिंग : महिला
छायाचित्र उपलब्ध

686 MNH2065886
नाव : शेख सैफ़ुद्दीन शेख इमाम
वडिलांचे नाव: शेख इमाम शेख मूसा
घर क्रमांक : 29-1
वय : 51 लिंग : पुरुष
छायाचित्र उपलब्ध

687 MNH1249895
नाव : शेख अमीनुद्दीन कुतुबुद्दीन
वडिलांचे नाव: शेख कुतुबुद्दीन
घर क्रमांक : 31-2
वय : 48 लिंग : पुरुष
छायाचित्र उपलब्ध

688 MNH1249499
नाव : फ़रज़ाना बी शेख अमीनुद्दीन
पतीचे नाव: अमीनोद्दीन
घर क्रमांक : 31-2
वय : 42 लिंग : महिला
छायाचित्र उपलब्ध

689 TWJ0641333
नाव : ईरफान ताहेर शे
वडिलांचे नाव: ताहेर शे
घर क्रमांक : 31 2
वय : 70 लिंग : पुरुष
छायाचित्र उपलब्ध

690 MNH0411629
नाव : जाहेदा बी शेख सिराज
पतीचे नाव: सिराज शे
घर क्रमांक : 31 2
वय : 62 लिंग : महिला
छायाचित्र उपलब्ध

691 MNH0411645
नाव : खालेदाबी ईरफान शे
पतीचे नाव: ईरफान शे
घर क्रमांक : 31 2
वय : 60 लिंग : महिला
छायाचित्र उपलब्ध

692 MNH1250034
नाव : शेख सलीम शेख क़ुतबुद्दीन
वडिलांचे नाव: शेखक़ुत्बुद्दीन शेख
घर क्रमांक : 00
वय : 44 लिंग : पुरुष
छायाचित्र उपलब्ध

693 TWJ4089413
नाव : कय्युम सिराज शेख
वडिलांचे नाव: सिराज शेख
घर क्रमांक : ३१-२
वय : 42 लिंग : पुरुष
छायाचित्र उपलब्ध

694 TWJ4089447
नाव : नईम सिराज शेख
वडिलांचे नाव: सिराज शेख
घर क्रमांक : ३१-२
वय : 40 लिंग : पुरुष
छायाचित्र उपलब्ध

695 TWJ4089439
नाव : मोहसीन सिराज शेख
वडिलांचे नाव: सिराज शेख
घर क्रमांक : ३१-२
वय : 34 लिंग : पुरुष
छायाचित्र उपलब्ध

696 MNH0415356
नाव : नजिमुद्दीन इमामुद्दीन
वडिलांचे नाव: इमामुद्दीन
घर क्रमांक : 32 2
वय : 58 लिंग : पुरुष
छायाचित्र उपलब्ध

697 TWJ0644337
नाव : सुकुबाई रहेमान तडवी
पतीचे नाव: रहेमान तडवी
घर क्रमांक : 331
वय : 50 लिंग : महिला
छायाचित्र उपलब्ध

698 TWJ0641531
नाव : राबियाबी रऊफ शे
पतीचे नाव: रऊफ शे
घर क्रमांक : 38 7
वय : 78 लिंग : महिला
छायाचित्र उपलब्ध

699 TWJ4557294
नाव : प्रीति विनोद चंदनाशिव
पतीचे नाव: विनोद चंदनाशिव
घर क्रमांक : 433
वय : 39 लिंग : महिला
छायाचित्र उपलब्ध

700 TWJ0641595
नाव : सगीराबी शफ़ीक़अहमद अहमद
पतीचे नाव: शफ़ीक़अहमद अहमद
घर क्रमांक : 44 1
वय : 66 लिंग : महिला
छायाचित्र उपलब्ध

701 TWJ4437950
नाव : शेख जलील शेख ख़लील
वडिलांचे नाव: खलील शेख
घर क्रमांक : सी/ओ शेख ख़लील
वय : 28 लिंग : पुरुष
छायाचित्र उपलब्ध

702 TWJ4688610
नाव : मोइनुद्दीन रहीमुद्दीन
वडिलांचे नाव: शेख रहीमुद्दीन
घर क्रमांक : ४५४
वय : 29 लिंग : पुरुष
छायाचित्र उपलब्ध

703 TWJ4704169
नाव : ज़रीना रोशन तडवी
पतीचे नाव: रोशन तडवी
घर क्रमांक : ४५५
वय : 29 लिंग : महिला
छायाचित्र उपलब्ध

704 TWJ5278254
नाव : वसीम शेख
वडिलांचे नाव: इरफ़ान शेख
घर क्रमांक : 458
वय : 24 लिंग : पुरुष
छायाचित्र उपलब्ध

705 MNH1253186
नाव : जब्बार वजीर शेख
वडिलांचे नाव: वजीर शेख
घर क्रमांक : 46-1अ
वय : 66 लिंग : पुरुष
छायाचित्र उपलब्ध

706 MNH1281138
नाव : शेख मुस्ताक़ शेख जब्बार
वडिलांचे नाव: जब्बार शेख
घर क्रमांक : 46-1अ
वय : 42 लिंग : पुरुष
छायाचित्र उपलब्ध

707 MNH1282581
नाव : फ़रीदा बी शेख मुख़्तार
पतीचे नाव: बि मुख्तार शेख
घर क्रमांक : 46-1अ
वय : 41 लिंग : महिला
छायाचित्र उपलब्ध

708 MNH1251388
नाव : अनीसा बी खलील शेख
पतीचे नाव: खलील शेख
घर क्रमांक : 46-1क
वय : 59 लिंग : महिला
छायाचित्र उपलब्ध

709 MNH1252725
नाव : शेख रईस शेख ख़लील
वडिलांचे नाव: शेख ख़लील
घर क्रमांक : 46-1क
वय : 44 लिंग : पुरुष
छायाचित्र उपलब्ध

710 MNH1282417
नाव : ज़ैनब बी शेख जब्बार
पतीचे नाव: जब्बर शेख
घर क्रमांक : 461अ
वय : 59 लिंग : महिला
छायाचित्र उपलब्ध

711 MNH1282110
नाव : शेख मुख़्तार
वडिलांचे नाव: जब्बार शेख
घर क्रमांक : 461अ
वय : 46 लिंग : पुरुष
छायाचित्र उपलब्ध

712 TWJ2923993
नाव : सलीमा बी शेख सईद
पतीचे नाव: सईद शेख
घर क्रमांक : 46-1ब
वय : 55 लिंग : महिला
छायाचित्र उपलब्ध

713 TWJ4557468
नाव : नजमा शेअबूबकर शेख
पतीचे नाव: शेअबूबकर शेख
घर क्रमांक : 505
वय : 35 लिंग : महिला
छायाचित्र उपलब्ध

714 TWJ5394499
नाव : बुशरा बी शेख
वडिलांचे नाव: शेख अयूब
घर क्रमांक : 534
वय : 23 लिंग : महिला
छायाचित्र उपलब्ध

715 TWJ4089751
नाव : शेख इरफ़ान शेख इक़बाल
वडिलांचे नाव: शेख कबाल शेख वज़िर
घर क्रमांक : सी/ओ शेख कबाल शेख वज़िर
वय : 42 लिंग : पुरुष
छायाचित्र उपलब्ध

716 TWJ4089785
नाव : शेख वसीम शेख इक़बाल
वडिलांचे नाव: शेख इक़बाल शेख वजीर
घर क्रमांक : मिल्लत
वय : 36 लिंग : पुरुष
छायाचित्र उपलब्ध

717 TWJ4089793
नाव : खालेदाबी इमरान खान
पतीचे नाव: इमरान खान
घर क्रमांक : 541
वय : 38 लिंग : महिला
छायाचित्र उपलब्ध

718 TWJ4089736
नाव : रिजवान इकबाल शेख
वडिलांचे नाव: इकबाल शेख
घर क्रमांक : 541
वय : 37 लिंग : पुरुष
छायाचित्र उपलब्ध

719 TWJ4089744
नाव : शबानाबी रिजवान शेख
पतीचे नाव: रिजवान शेख
घर क्रमांक : 541
वय : 33 लिंग : महिला
छायाचित्र उपलब्ध

720 TWJ5379417
नाव : शेख मुस्तकीम शेख मुशीर
वडिलांचे नाव: शेख मुशीर शेख साबीर
घर क्रमांक : एस/ओ शेख मुशीर ताहा नगर
वय : 22 लिंग : पुरुष
छायाचित्र उपलब्ध

721 TWJ5279922
नाव : अबूज़र खान
वडिलांचे नाव: अरशद खान
घर क्रमांक : 565
वय : 24 लिंग : पुरुष
छायाचित्र उपलब्ध

722 TWJ4573689
नाव : शेख रईस शेख नजमुद्दीन
वडिलांचे नाव: शेख नजमुद्दीन
घर क्रमांक : 565
वय : 39 लिंग : पुरुष
छायाचित्र उपलब्ध

723 TWJ4702114
नाव : नसरीन कासम तडवी
पतीचे नाव: कासम तडवी
घर क्रमांक : ५८५
वय : 27 लिंग : महिला
छायाचित्र उपलब्ध

724 TWJ4683348
नाव : ख्वाजा फ़हीमुद्दीन
वडिलांचे नाव: फ़क़रुद्दीन
घर क्रमांक : 587
वय : 68 लिंग : पुरुष
छायाचित्र उपलब्ध

725 TWJ4196887
नाव : राजीक अली अली
वडिलांचे नाव: रहेमान अली अली
घर क्रमांक : ६२३
वय : 33 लिंग : पुरुष
छायाचित्र उपलब्ध

726 TWJ0641804
नाव : गयास जहीर शे
वडिलांचे नाव: जहीर शे
घर क्रमांक : 70 7
वय : 58 लिंग : पुरुष
छायाचित्र उपलब्ध

727 TWJ0641812
नाव : नसीमबी गयास शे
पतीचे नाव: गयास शे
घर क्रमांक : 70 7
वय : 53 लिंग : महिला
छायाचित्र उपलब्ध

728 TWJ4501045
नाव : शेख रियाज मोमिन
वडिलांचे नाव: शेख गयास मोमिन
घर क्रमांक : 70/7
वय : 27 लिंग : पुरुष
छायाचित्र उपलब्ध

729 TWJ4501052
नाव : मैहराज बी शेख
पतीचे नाव: अयाज मोमिन
घर क्रमांक : 70/7
वय : 35 लिंग : महिला
छायाचित्र उपलब्ध

730 TWJ4501060
नाव : यासमीन बी शेख
वडिलांचे नाव: गयास मोमिन
घर क्रमांक : 70/7
वय : 31 लिंग : महिला
छायाचित्र उपलब्ध

731 TWJ4089405
नाव : अयाज गयास शेख
वडिलांचे नाव: गयास शेख
घर क्रमांक : ७०-७
वय : 35 लिंग : पुरुष
छायाचित्र उपलब्ध

732 TWJ4695987
नाव : ज़रीना नाज़
पतीचे नाव: मोहम्मद शफ़ी
घर क्रमांक : 716
वय : 42 लिंग : महिला
छायाचित्र उपलब्ध

733 TWJ0641862
नाव : सलिम बशीर शेख
वडिलांचे नाव: बशीर शेख
घर क्रमांक : 74 1
वय : 54 लिंग : पुरुष
छायाचित्र उपलब्ध

734 MNH1252675
नाव : अनिसाबी सलिम शेख
पतीचे नाव: सलिम शेख
घर क्रमांक : 74-1
वय : 52 लिंग : महिला
छायाचित्र उपलब्ध

735 TWJ0641872
नाव : रफिक बशीर शेख
वडिलांचे नाव: बशीर शेख
घर क्रमांक : 74 1
वय : 50 लिंग : पुरुष
छायाचित्र उपलब्ध

736 TWJ0641882
नाव : शबानाबी रफीक शेख
पतीचे नाव: रफीक शेख
घर क्रमांक : 74 1
वय : 48 लिंग : महिला
छायाचित्र उपलब्ध

737 TWJ5047576
नाव : शेख रईस शेख अज़ीज़
वडिलांचे नाव: शेख अज़ीज़
घर क्रमांक : 74-2
वय : 51 लिंग : पुरुष
छायाचित्र उपलब्ध

738 TWJ0641929
नाव : हुजरबी अ. अजीज शेख
पतीचे नाव: अ. अजीज शेख
घर क्रमांक : 74 2
वय : 68 लिंग : महिला
छायाचित्र उपलब्ध

739 TWJ4285821
नाव : अब्दुल रहीम
वडिलांचे नाव: शेख अजीज
घर क्रमांक : ७४-२
वय : 35 लिंग : पुरुष
छायाचित्र उपलब्ध

740 TWJ4089082
नाव : साजेदाबी इस्माइल खान
वडिलांचे नाव: इस्माइल खान
घर क्रमांक : ७४-२
वय : 38 लिंग : महिला
छायाचित्र उपलब्ध

741 MNH2056836
नाव : रियाज़ अहमद ज़फ़र अली सैयद
वडिलांचे नाव: जाफरअलि
घर क्रमांक : 74-3
वय : 61 लिंग : पुरुष
छायाचित्र उपलब्ध

742 TWJ5047634
नाव : रशिदाबी रियाजअलि
पतीचे नाव: रियाजअलि
घर क्रमांक : 74-3
वय : 56 लिंग : महिला
छायाचित्र उपलब्ध

743 TWJ5047618
नाव : इनायत अली
वडिलांचे नाव: ज़फर अली
घर क्रमांक : 74-3
वय : 52 लिंग : पुरुष
छायाचित्र उपलब्ध

744 TWJ5047626
नाव : जुबैदा बी
पतीचे नाव: इनायत अली
घर क्रमांक : 74-3
वय : 48 लिंग : महिला
छायाचित्र उपलब्ध

745 TWJ5381637
नाव : इसरार शाह
वडिलांचे नाव: इफ़तेख़ार शाह
घर क्रमांक : 754
वय : 23 लिंग : पुरुष
छायाचित्र उपलब्ध

746 TWJ4688826
नाव : शेख अरफात शेख ऐजाज़
वडिलांचे नाव: शेख ऐजाज़
घर क्रमांक : 768अ
वय : 26 लिंग : पुरुष
छायाचित्र उपलब्ध

747 MNH1284637
नाव : परविनबी जहांगिर शे
पतीचे नाव: जहांगिर शे
घर क्रमांक : 77-4
वय : 53 लिंग : महिला
छायाचित्र उपलब्ध

748 TWJ5047642
नाव : शेख याकूब शेख इस्माइल
वडिलांचे नाव: ईस्माईल शेख
घर क्रमांक : 77-4
वय : 54 लिंग : पुरुष
छायाचित्र उपलब्ध

749 TWJ0642109
नाव : शेख कय्युम शेख इस्माइल
वडिलांचे नाव: ईस्माईल शेख
घर क्रमांक : 77 4
वय : 48 लिंग : पुरुष
छायाचित्र उपलब्ध

750 TWJ0642088
नाव : शेख रेहाना बी शेख याकूब
पतीचे नाव: याकुब शे
घर क्रमांक : 77 4
वय : 51 लिंग : महिला
छायाचित्र उपलब्ध

751 TWJ4089074
नाव : शेख युसूफ शेख याक़ूब
वडिलांचे नाव: शेख याक़ूब शेख इस्माइल
घर क्रमांक : ईदगाह रोड
वय : 30 लिंग : पुरुष
छायाचित्र उपलब्ध

752 TWJ4437919
नाव : सफ़ूरा बी शेख महेमूद
पतीचे नाव: महेमुद शेख
घर क्रमांक : डबल्यू/ओ शेख महमूद नियर फ़ातिम
वय : 56 लिंग : महिला
छायाचित्र उपलब्ध

753 TWJ4245221
नाव : राफिख खा खान
वडिलांचे नाव: गुलाब खान
घर क्रमांक : 841
वय : 35 लिंग : पुरुष
छायाचित्र उपलब्ध

754 TWJ5399340
नाव : शेख रिज़वान
वडिलांचे नाव: शेख नासिर
घर क्रमांक : 868
वय : 26 लिंग : पुरुष
छायाचित्र उपलब्ध

755 TWJ4702072
नाव : शेख ताबिश शेख अलताफ़
वडिलांचे नाव: शेख अलताफ़ शेख रशीद
घर क्रमांक : 868
वय : 26 लिंग : पुरुष
छायाचित्र उपलब्ध

756 MNH1284520
नाव : सुभान ईस्माईल तडवी
वडिलांचे नाव: ईस्माईल तडवी
घर क्रमांक : 90-1
वय : 66 लिंग : पुरुष
छायाचित्र उपलब्ध

757 TWJ0642365
नाव : नुराबीबी हैदर तडवी
पतीचे नाव: हैदर तडवी
घर क्रमांक : 90 1
वय : 58 लिंग : महिला
छायाचित्र उपलब्ध

758 TWJ0642375
नाव : आलीशान सुभान तडवी
पतीचे नाव: सुभान तडवी
घर क्रमांक : 90 1
वय : 58 लिंग : महिला
छायाचित्र उपलब्ध

759 TWJ4089660
नाव : शहानुरबी दगडु तडवी
पतीचे नाव: दगडु तडवी
घर क्रमांक : 90-1
वय : 40 लिंग : महिला
छायाचित्र उपलब्ध

760 TWJ4089652
नाव : दगडु हैदर तडवी
वडिलांचे नाव: हैदर तडवी
घर क्रमांक : 90-1
वय : 38 लिंग : पुरुष
छायाचित्र उपलब्ध

761 TWJ0644345
नाव : रशीदा बी रोशन ताडवी
पतीचे नाव: इस्माईल तडवी
घर क्रमांक : 901b
वय : 43 लिंग : महिला
छायाचित्र उपलब्ध

762 TWJ0641424
नाव : कनीजवी सईद शे
पतीचे नाव: सईद शे
घर क्रमांक : 90 2
वय : 68 लिंग : महिला
छायाचित्र उपलब्ध

763 TWJ4285797
नाव : नर्गिसबी कानीजबी
पतीचे नाव: कानीजबी
घर क्रमांक : ९०-२
वय : 35 लिंग : महिला
छायाचित्र उपलब्ध

764 TWJ4285847
नाव : ऐजाज़ अहमद शेख सईद
आईचे नाव: कानीसबी
घर क्रमांक : 92-2
वय : 36 लिंग : पुरुष
छायाचित्र उपलब्ध

765 TWJ4285755
नाव : आसमाबी शे. रईस
पतीचे नाव: शे. रईस
घर क्रमांक : ९२-२
वय : 33 लिंग : महिला
छायाचित्र उपलब्ध

766 TWJ0642761
नाव : हमेदअली अहेमदअली
वडिलांचे नाव: अहेमदअली
घर क्रमांक : 109 4
वय : 64 लिंग : पुरुष
छायाचित्र उपलब्ध

767 TWJ0642771
नाव : राशीदाबी हमीदअली
पतीचे नाव: हमीदअली
घर क्रमांक : 109 4
वय : 60 लिंग : महिला
छायाचित्र उपलब्ध

768 TWJ0642781
नाव : रहेमानअली अहमदअली
वडिलांचे नाव: अहमदअली
घर क्रमांक : 109 4
वय : 52 लिंग : पुरुष
छायाचित्र उपलब्ध

769 TWJ0642791
नाव : शबानाबी रहेमानअली
पतीचे नाव: रहेमानअली
घर क्रमांक : 109 4
वय : 48 लिंग : महिला
छायाचित्र उपलब्ध

770 MNH1283795
नाव : जाहिद अली हमीद अली
वडिलांचे नाव: हमीद अली
घर क्रमांक : 109-4
वय : 47 लिंग : पुरुष
छायाचित्र उपलब्ध

771 MNH1283738
नाव : महरूनिस्सा बी ज़ाहिद अली
पतीचे नाव: ज़ाहिद अली हमीद अली
घर क्रमांक : 109-4
वय : 44 लिंग : महिला
छायाचित्र उपलब्ध

772 MNH1283845
नाव : सजीड अली हमेड अली
वडिलांचे नाव: अली हमेड अली
घर क्रमांक : 109-4
वय : 43 लिंग : पुरुष
छायाचित्र उपलब्ध

773 TWJ0642802
नाव : बिस्मिलाशाह मुसाशाह
वडिलांचे नाव: मुसाशाह
घर क्रमांक : 109 6
वय : 68 लिंग : पुरुष
छायाचित्र उपलब्ध

774 TWJ5047774
नाव : जमीला बी बिस्मिल्ला शाह
पतीचे नाव: बिस्मिल्ला शाह मूसा शाह
घर क्रमांक : 109-6
वय : 63 लिंग : महिला
छायाचित्र उपलब्ध

775 MNH1251958
नाव : हाजरा बी मुसा शाह शाह
वडिलांचे नाव: मुसा शाह
घर क्रमांक : 109-6
वय : 59 लिंग : महिला
छायाचित्र उपलब्ध

776 MNH1250737
नाव : नसीमबी शकीलशाह शाह
पतीचे नाव: शकीलशाह शाह
घर क्रमांक : 109-6
वय : 47 लिंग : महिला
छायाचित्र उपलब्ध

777 TWJ4089876
नाव : सिद्दिकाबी रफिकशहा फकीर
वडिलांचे नाव: रफिकशहा फकीर
घर क्रमांक : 1096
वय : 41 लिंग : महिला
छायाचित्र उपलब्ध

778 MNH1253327
नाव : रफीक श बिसमील्ल शाह
वडिलांचे नाव: श बिसमील्ल शाह
घर क्रमांक : 1096
वय : 42 लिंग : पुरुष
छायाचित्र उपलब्ध

779 TWJ0642836
नाव : ज़ाकेरा बी शेख सलीम मोमीन
पतीचे नाव: शेख सलीम पीर मोहम्मद मोमीन
घर क्रमांक : 1097,
वय : 61 लिंग : महिला
छायाचित्र उपलब्ध

780 TWJ0642828
नाव : शेख सलीम पीर मोहम्मद मोमीन
वडिलांचे नाव: शेख पीर मोहम्मद अब्दुल रहमान
घर क्रमांक : 109/7
वय : 54 लिंग : पुरुष
छायाचित्र उपलब्ध

781 TWJ0642880
नाव : आमीना बी शेख अज़मत शे
पतीचे नाव: अजमत शे
घर क्रमांक : 110 2
वय : 60 लिंग : महिला
छायाचित्र उपलब्ध

782 MNH1849561
नाव : अजमत मुनाफ शेख
वडिलांचे नाव: मुनाफ शेख
घर क्रमांक : 110-2
वय : 63 लिंग : पुरुष
छायाचित्र उपलब्ध

783 MNH1284603
नाव : शेख इक़बाल शेख अज़मत
वडिलांचे नाव: शेख अज़मत शेख अमीर
घर क्रमांक : 110-2
वय : 43 लिंग : पुरुष
छायाचित्र उपलब्ध

784 TWJ4245205
नाव : रुकया बी शेख
पतीचे नाव: इकबाल शेख
घर क्रमांक : 110-2
वय : 39 लिंग : महिला
छायाचित्र उपलब्ध

785 TWJ4245213
नाव : शेख इमरान शेख अज़मत
वडिलांचे नाव: अजमत शेख
घर क्रमांक : 110-2
वय : 37 लिंग : पुरुष
छायाचित्र उपलब्ध

786 TWJ4245197
नाव : शे.इब्राहीम अजमत शेख
वडिलांचे नाव: अजमत शेख
घर क्रमांक : 110-2
वय : 32 लिंग : पुरुष
छायाचित्र उपलब्ध

787 MNH1253574
नाव : अफशन गुलशेर तडवी
पतीचे नाव: गुलशेर तडवी
घर क्रमांक : 117-3
वय : 55 लिंग : महिला
छायाचित्र उपलब्ध

788 TWJ5357603
नाव : शगुफ़्ता बी शे समद मोमीन
वडिलांचे नाव: शेख समद मोमीन
घर क्रमांक : सी/ओ शेख समद मोमीन
वय : 31 लिंग : महिला
छायाचित्र उपलब्ध

789 TWJ5361563
नाव : शेख शफीक शेख शरीफ मोमीन
वडिलांचे नाव: शेख शरीफ मोमीन
घर क्रमांक : 1456
वय : 24 लिंग : पुरुष
छायाचित्र उपलब्ध

790 TWJ5455456
नाव : मेहज़बीन करीम शेख
पतीचे नाव: करीम शफ़ीउद्दीन शेख
घर क्रमांक : 1770, धोबी वाडा, फैझपूर
वय : 27 लिंग : महिला
छायाचित्र उपलब्ध

791 TWJ4089819
नाव : हसन रोशन ताडवी
आईचे नाव: रसिदा तडवी
घर क्रमांक : 3520
वय : 20 लिंग : पुरुष
छायाचित्र उपलब्ध

792 TWJ4089256
नाव : शेख मुनवर शेख अकबर शेख
वडिलांचे नाव: शेख अकबर शेख
घर क्रमांक : 3731
वय : 45 लिंग : पुरुष
छायाचित्र उपलब्ध

793 TWJ4196937
नाव : रजिया बी
पतीचे नाव: मजीद खान
घर क्रमांक : ३७३१
वय : 33 लिंग : महिला
छायाचित्र उपलब्ध

794 TWJ4285698
नाव : फोजियाबी शे. सुभान कुरेशी
पतीचे नाव: शे. सुभान कुरेशी
घर क्रमांक : ३७३१
वय : 35 लिंग : महिला
छायाचित्र उपलब्ध

795 TWJ5440334
नाव : परवीन बी शेख हकीम क़ुरेशी
वडिलांचे नाव: शेख हकीम क़ुरेशी
घर क्रमांक : 3731
वय : 23 लिंग : महिला
छायाचित्र उपलब्ध

796 TWJ5441191
नाव : सायेमा परवीन शेख मुस्तकीम क़ुरेशी
पतीचे नाव: मुस्तक़िम क़ुरेशी
घर क्रमांक : सी/ओ शेख मुस्तकीम क़ुरेशी
वय : 23 लिंग : महिला
छायाचित्र उपलब्ध

797 TWJ4089280
नाव : शेख मुजफर शेख अकबर शेख
वडिलांचे नाव: शेख अकबर शेख
घर क्रमांक : ३७३१
वय : 46 लिंग : पुरुष
छायाचित्र उपलब्ध

798 TWJ4089298
नाव : नाजेमा बी शेख मुजफर शेख
पतीचे नाव: शेख मुजफर शेख अकबर शेख
घर क्रमांक : ३७३१
वय : 41 लिंग : महिला
छायाचित्र उपलब्ध

799 TWJ4089264
नाव : साजेदा बी शेख मुनवर शेख
पतीचे नाव: शेख मुनवर शेख अकबर शेख
घर क्रमांक : ३७३१
वय : 40 लिंग : महिला
छायाचित्र उपलब्ध

800 TWJ4089215
नाव : रिज़वाना बी अफ़ज़ल शेख
पतीचे नाव: शेख अफ़ज़ल शेख अकबर
घर क्रमांक : ३७३१
वय : 36 लिंग : महिला
छायाचित्र उपलब्ध

801 TWJ0409296
नाव : मुस्तफा ईस्माईल तडवी
वडिलांचे नाव: ईस्माईल तडवी
घर क्रमांक : 3731
वय : 50 लिंग : पुरुष
छायाचित्र उपलब्ध

802 TWJ0409307
नाव : सायरा मुस्तफ तडवी
पतीचे नाव: मुस्तफ तडवी
घर क्रमांक : 3731
वय : 46 लिंग : महिला
छायाचित्र उपलब्ध

803 TWJ4089041
नाव : शेख मुस्तक़िम शेख हकीम क़ुरेशी
वडिलांचे नाव: शेख हकीम शेख इसा क़ुरेशी
घर क्रमांक : ३७३१
वय : 32 लिंग : पुरुष
छायाचित्र उपलब्ध

804 TWJ4557229
नाव : शेख रिज़वान शेख नईम
वडिलांचे नाव: शेख नईम शेख सलीम
घर क्रमांक : 5052
वय : 27 लिंग : पुरुष
छायाचित्र उपलब्ध

805 TWJ5361464
नाव : तौसिफ़ शेख
वडिलांचे नाव: युसूफ शेख
घर क्रमांक : 6234
वय : 24 लिंग : पुरुष
छायाचित्र उपलब्ध

806 TWJ5357645
नाव : नज़िम शेख
वडिलांचे नाव: नईम शेख
घर क्रमांक : 8523
वय : 23 लिंग : पुरुष
छायाचित्र उपलब्ध

807 TWJ0641234
नाव : रेहानबी शेख नसीरोद्दीन
पतीचे नाव: नसीरोद्दीन कमालोद्दीन शेख
घर क्रमांक : डबल्यू/ओ नसीरुद्दीन कमलुद्दीन
वय : 55 लिंग : महिला
छायाचित्र उपलब्ध

808 TWJ5254685
नाव : आफ्रिन निज़ामोद्दीन शेख
पतीचे नाव: शेख निज़ामोद्दीन शेख नसीरोद्दीन
घर क्रमांक : डबल्यू/ओ शेख निज़ामोद्दीन गात
वय : 38 लिंग : महिला
छायाचित्र उपलब्ध

809 TWJ5384714
नाव : रफ़त अंजुम खान
पतीचे नाव: अलियार खान
घर क्रमांक : 658/12 मिल्लत नागर
वय : 28 लिंग : महिला
छायाचित्र उपलब्ध

810 TWJ5320924
नाव : नफ़ीसा बी
पतीचे नाव: शेख अशफ़ाक़ मोमीन
घर क्रमांक : 665/18
वय : 28 लिंग : महिला
छायाचित्र उपलब्ध

811 TWJ3189990
नाव : शेख सईद शेख रमज़ान
वडिलांचे नाव: शेख रमज़ान शेख बाबू
घर क्रमांक : जी एन 625/626 प्लाट एन 18
वय : 42 लिंग : पुरुष
छायाचित्र उपलब्ध

812 MNH1249796
नाव : नूरजहां बी शेख मोहम्मद हनीफ़
पतीचे नाव: शे. हनिफ शेख
घर क्रमांक : जी एन 625/626 प्लाट नं 18
वय : 47 लिंग : महिला
छायाचित्र उपलब्ध

813 MNH1249820
नाव : शेख रईस शेख रमज़ान
वडिलांचे नाव: रमजान मोमीन
घर क्रमांक : जी एन 625/626 प्लाट नं 18
वय : 45 लिंग : पुरुष
छायाचित्र उपलब्ध

814 TWJ3189974
नाव : ज़ाकिरा बी शेख सईद
पतीचे नाव: सईद मोमीन
घर क्रमांक : जी एन 625/626 प्लाट नं 18
वय : 35 लिंग : महिला
छायाचित्र उपलब्ध

815 TWJ4089116
नाव : नादेरा बी मोहम्मद वसीम सैय्यद
वडिलांचे नाव: दिलावर बेग जहांगीर बेग
घर क्रमांक : जी एन 625/626 प्लाट नं 18
वय : 38 लिंग : महिला
छायाचित्र उपलब्ध

816 TWJ4679791
नाव : शेख ज़ुबेर मोहम्मद हनीफ़
वडिलांचे नाव: शेख मोहम्मद हनीफ़ शेख रमज़ान
घर क्रमांक : जी नं 625/626 पी नं 18
वय : 27 लिंग : पुरुष
छायाचित्र उपलब्ध

817 TWJ3189875
नाव : मोहम्मद वसीम मोहम्मद ताहेर सैय्यद
वडिलांचे नाव: मोहम्मद ताहेर सैय्यद
घर क्रमांक : जी नं 625/626 पी नं 18
वय : 35 लिंग : पुरुष
छायाचित्र उपलब्ध

818 MNH1284066
नाव : शेख मोहम्मद हनीफ़ शेख रमज़ान
वडिलांचे नाव: शे. रमजान शेख
घर क्रमांक : जी नं 625/626 प्लाट नं 18
वय : 54 लिंग : पुरुष
छायाचित्र उपलब्ध

819 MNH1252683
नाव : शबाना बी शेख रफ़ीक
पतीचे नाव: शे. रफीक शेख
घर क्रमांक : जी नं 625/626 प्लाट नं 18
वय : 42 लिंग : महिला
छायाचित्र उपलब्ध

820 TWJ4089140
नाव : शेख सुलतान शेख रमज़ान
वडिलांचे नाव: रमजान मोमीन
घर क्रमांक : गर नं 625/626 प्लाट नं 18
वय : 34 लिंग : पुरुष
छायाचित्र उपलब्ध

821 TWJ4679726
नाव : शेख समीर शेख रफ़ीक मोमीन
वडिलांचे नाव: शेख रफ़ीक शेख रमज़ान
घर क्रमांक : गाट नं 625/626 पी नं 18
वय : 27 लिंग : पुरुष
छायाचित्र उपलब्ध

822 MNH1249804
नाव : सुफिया बी शेख रमज़ान
वडिलांचे नाव: शे. रमजान शेख
घर क्रमांक : जीएन 625/626 प्लाट नं 18
वय : 75 लिंग : महिला
छायाचित्र उपलब्ध

823 TWJ3189917
नाव : फ़ातिमा बानो शेख रईस
पतीचे नाव: रईस मोमीन
घर क्रमांक : जीएन 625/626 प्लाट नं 18
वय : 38 लिंग : महिला
छायाचित्र उपलब्ध

824 TWJ5530399
नाव : शेख अलीम शेख नज़िम
वडिलांचे नाव: शेख नज़िम शेख गुलाब
घर क्रमांक : इस्लामपुरा
वय : 21 लिंग : पुरुष
छायाचित्र उपलब्ध

825 TWJ5531819
नाव : अर्शीन अंजुम सय्यद सादिक़ अली
पतीचे नाव: सय्यद सादिक़ अली
घर क्रमांक : इसलामपुर
वय : 33 लिंग : महिला
छायाचित्र उपलब्ध

826 TWJ5531876
नाव : नूरमोहम्मद कलीम खान
वडिलांचे नाव: कलीम खान यासीन खान
घर क्रमांक : नूर उल इस्लाम मस्जिद
वय : 25 लिंग : पुरुष
छायाचित्र उपलब्ध

827 TWJ5531884
नाव : क़ुर्बान खान कलीम खान
वडिलांचे नाव: कलिन खान यासीन खान
घर क्रमांक : इस्लामपुरा
वय : 22 लिंग : पुरुष
छायाचित्र उपलब्ध

828 TWJ5534631
नाव : इमरान खान इस्माइल खान पठान
वडिलांचे नाव: इस्माइल खान मुसा खान
घर क्रमांक : ईद गाह रोड
वय : 42 लिंग : पुरुष
छायाचित्र उपलब्ध

829 TWJ5534649
नाव : इस्माइल खान मुसा खान
वडिलांचे नाव: मुसा खान
घर क्रमांक : ईद गाह रोड
वय : 65 लिंग : पुरुष
छायाचित्र उपलब्ध

830 TWJ5534656
नाव : हजरा बी इस्माइल खान
पतीचे नाव: इस्माइल खान मुसा खान
घर क्रमांक : ईदगाह रोड
वय : 54 लिंग : महिला
छायाचित्र उपलब्ध

831 TWJ5535059
नाव : मोमीन मोहम्मद साहिल शेख ख़लील
वडिलांचे नाव: शेख ख़लील शेख रहेमान
घर क्रमांक : 00
वय : 22 लिंग : पुरुष
छायाचित्र उपलब्ध

832 TWJ5535067
नाव : नाज़मीन बी इमरान खान
पतीचे नाव: इमरान खान
घर क्रमांक : ईद गाह रोड
वय : 36 लिंग : महिला
छायाचित्र उपलब्ध

833 TWJ5535927
नाव : रिज़वाना मुतल्लीब पिंजारी
पतीचे नाव: मुतल्लीब पिंजारी
घर क्रमांक : झोपड पट्टी
वय : 23 लिंग : महिला
छायाचित्र उपलब्ध

834 TWJ5537329
नाव : सिद्दिका फरहत अन्सारी
पतीचे नाव: मोहम्मद अश्फाक अन्सारी
घर क्रमांक : 3615 इस्लामपुरा
वय : 30 लिंग : महिला
छायाचित्र उपलब्ध

835 TWJ5537733
नाव : शाहरुख फ़ारूक़ खाटिक
आईचे नाव: सायराबी फारुक खाटिक
घर क्रमांक : 00
वय : 30 लिंग : पुरुष
छायाचित्र उपलब्ध

836 TWJ5539994
नाव : आमीन रुबाब ताडवी
वडिलांचे नाव: रुबाब अकबर ताडवी
घर क्रमांक : 1
वय : 21 लिंग : पुरुष
छायाचित्र उपलब्ध

837 TWJ5550652
नाव : शेख शाहीद शेख युसूफ शेख
वडिलांचे नाव: युसूफ युसूफ
घर क्रमांक : 46 ए
वय : 23 लिंग : पुरुष
छायाचित्र उपलब्ध

838 TWJ5555982
नाव : समीना बी शेख सलीमुद्दीन
वडिलांचे नाव: शेख सलीमुद्दीन
घर क्रमांक : 144
वय : 21 लिंग : महिला
छायाचित्र उपलब्ध

839 TWJ5560610
नाव : अहतेशाम अहमद शकील अहमद
वडिलांचे नाव: शकील अहमद
घर क्रमांक : 91,
वय : 20 लिंग : पुरुष
छायाचित्र उपलब्ध

840 TWJ5563762
नाव : समीर शाह इफ़्तेख़ार शाह फकीर
वडिलांचे नाव: इफ़्तेख़ार शाह फकीर
घर क्रमांक : 100
वय : 21 लिंग : पुरुष
छायाचित्र उपलब्ध

841 TWJ5563770
नाव : हलीमा सलीम तडवी
पतीचे नाव: सलीम तडवी
घर क्रमांक : 137
वय : 38 लिंग : महिला
छायाचित्र उपलब्ध

842 TWJ5563788
नाव : सानिया बी युसूफ खान
वडिलांचे नाव: युसूफ खान
घर क्रमांक : 2
वय : 22 लिंग : महिला
छायाचित्र उपलब्ध

843 TWJ5570478
नाव : शकीला
पतीचे नाव: समद मोमीन
घर क्रमांक : 1254
वय : 62 लिंग : महिला
छायाचित्र उपलब्ध

844 TWJ5571518
नाव : शमीम बानो शेख कलीम शेख
पतीचे नाव: कलीम शेख सलीम
घर क्रमांक : 89
वय : 25 लिंग : महिला
छायाचित्र उपलब्ध

845 TWJ5571492
नाव : सानिया बी अब्दुल नईम
वडिलांचे नाव: अब्दुल नईम
घर क्रमांक : 00
वय : 23 लिंग : महिला
छायाचित्र उपलब्ध

846 TWJ5571484
नाव : शबाना बी अब्दुल नईम
पतीचे नाव: अब्दुल नईम
घर क्रमांक : 00
वय : 43 लिंग : महिला
छायाचित्र उपलब्ध

847 TWJ5579578
नाव : शेख अलीम शेख तस्लीम
वडिलांचे नाव: शेख तस्लीम
घर क्रमांक : 112
वय : 25 लिंग : पुरुष
छायाचित्र उपलब्ध

848 TWJ5579354
नाव : शेख तहसीन बी अब्दुल नईम
वडिलांचे नाव: अब्दुल नईम
घर क्रमांक : 0
वय : 21 लिंग : महिला
छायाचित्र उपलब्ध

849 TWJ5579982
नाव : शेख अनस शेख यूनुस
वडिलांचे नाव: शेख यूनुस
घर क्रमांक : 0
वय : 21 लिंग : पुरुष
छायाचित्र उपलब्ध

850 TWJ5580394
नाव : शेख तस्लीम शेख फरीद
वडिलांचे नाव: शेख फरीद
घर क्रमांक : 36
वय : 52 लिंग : पुरुष
छायाचित्र उपलब्ध

851 TWJ5584016
नाव : शेख शबाना बी आमद
इतर: शिरीन बानो अयूब खा
घर क्रमांक : 00
वय : 55 लिंग : महिला
छायाचित्र उपलब्ध

852 TWJ5584180
नाव : ताडवी इरफ़ान हमीद
वडिलांचे नाव: इरफ़ान ताडवी
घर क्रमांक : 12
वय : 22 लिंग : पुरुष
छायाचित्र उपलब्ध

853 TWJ5584214
नाव : ताडवी करीम कादर
वडिलांचे नाव: कादर ताडवी
घर क्रमांक : 11
वय : 21 लिंग : पुरुष
छायाचित्र उपलब्ध

854 TWJ5589973
नाव : मोमीन शेख तौसीफ़ शेख याक़ूब
वडिलांचे नाव: शेख याक़ूब
घर क्रमांक : ताहा नगर
वय : 25 लिंग : पुरुष
छायाचित्र उपलब्ध

855 TWJ5591961
नाव : सना आफ़रीन शेख रिज़वान
पतीचे नाव: शेख रिज़वान
घर क्रमांक : इस्लामपुरा
वय : 23 लिंग : महिला
छायाचित्र उपलब्ध

856 TWJ5592498
नाव : वाजिद खान हमीद खान
वडिलांचे नाव: हमीद खान माजिद खान
घर क्रमांक : 0
वय : 22 लिंग : पुरुष
छायाचित्र उपलब्ध

857 TWJ5601216
नाव : अमीना महेताब तडवी
पतीचे नाव: महेताब तडवी
घर क्रमांक : 139
वय : 83 लिंग : महिला
छायाचित्र उपलब्ध

858 TWJ5603824
नाव : समीना शेख मुज़म्मिल
पतीचे नाव: शेख मुज़म्मिल
घर क्रमांक : इस्लामपुरा
वय : 21 लिंग : महिला
छायाचित्र उपलब्ध

859 TWJ5603196
नाव : रेहाना छबू तडवी
वडिलांचे नाव: छबू तडवी
घर क्रमांक : 137
वय : 22 लिंग : महिला
छायाचित्र उपलब्ध

860 TWJ5605159
नाव : असलम
वडिलांचे नाव: महबूब तडवी
घर क्रमांक : 001
वय : 27 लिंग : पुरुष
छायाचित्र उपलब्ध

861 TWJ5607130
नाव : सईद खान हमीद खान
वडिलांचे नाव: हमीद खान माजिद खान
घर क्रमांक : 0
वय : 20 लिंग : पुरुष
छायाचित्र उपलब्ध

862 TWJ5616529
नाव : सबीहा परवीन शेख अश्फाक
पतीचे नाव: शेख अश्फाक शेख यूनुस
घर क्रमांक : ईद गाह रोड
वय : 31 लिंग : महिला
छायाचित्र उपलब्ध

863 TWJ5618046
नाव : रिज़वाना बी शेख रमज़ान
पतीचे नाव: शेख रमज़ान शेख अयूब
घर क्रमांक : इदगा रोड
वय : 29 लिंग : महिला
छायाचित्र उपलब्ध

864 TWJ5618335
नाव : रिज़वान अय्यूब तडवी
वडिलांचे नाव: अय्यूब भुरेखा तडवी
घर क्रमांक : 3 नं स्कूल, इदगाह जवळ
वय : 23 लिंग : पुरुष
छायाचित्र उपलब्ध

865 TWJ5618343
नाव : फ़िरोज़ा बी अयूब खान
पतीचे नाव: अयूब खान युसूफ खान
घर क्रमांक : 86
वय : 43 लिंग : महिला
छायाचित्र उपलब्ध

866 TWJ5615067
नाव : तौसीफ़ शेख हबीब शेख
वडिलांचे नाव: हबीब शेख हबीब शेख
घर क्रमांक : 85
वय : 29 लिंग : पुरुष
छायाचित्र उपलब्ध

867 TWJ5624762
नाव : नमीरा बी शेख ज़ुबेर
पतीचे नाव: शेख ज़ुबेर मोहम्मद हनीफ़
घर क्रमांक : नियर शाहीद अब्दुल हमीद बलवाडी
वय : 24 लिंग : महिला
छायाचित्र उपलब्ध

868 TWJ5647771
नाव : समीना बी मोहम्मद शाहीद अन्सारी
पतीचे नाव: मोहम्मद शाहीद अन्सारी
घर क्रमांक : पती. शाहीद अन्सारी
वय : 37 लिंग : महिला
छायाचित्र उपलब्ध

869 TWJ5649082
नाव : रेहाना बी क़दिर क़ुरेशी
वडिलांचे नाव: क़दिर क़ुरेशी
घर क्रमांक : डी/ओ क़ादिर क़ुरेशी
वय : 21 लिंग : महिला
छायाचित्र उपलब्ध

870 TWJ5649124
नाव : समरीन बी शेख बशीर क़ुरेशी
वडिलांचे नाव: शेख बशीर क़ुरेशी
घर क्रमांक : डी/ओ शेख बशीर क़ुरेशी
वय : 25 लिंग : महिला
छायाचित्र उपलब्ध

871 TWJ5663554
नाव : ज़रीना महबूब तडवी
पतीचे नाव: महबूब तडवी
घर क्रमांक : सी/ओ महबूब तडवी
वय : 47 लिंग : महिला
छायाचित्र उपलब्ध

872 TWJ5670096
नाव : मुस्तकीम छबु तडवी
वडिलांचे नाव: छबु तडवी
घर क्रमांक : 137
वय : 20 लिंग : पुरुष
छायाचित्र उपलब्ध

873 TWJ5677638
नाव : शेख मूसा शेख जाकीर
वडिलांचे नाव: शेख जाकीर
घर क्रमांक : इदगह रोड
वय : 20 लिंग : पुरुष
छायाचित्र उपलब्ध

874 TWJ5681382
नाव : मोहम्मद सलीम मोहम्मद अख्तर
वडिलांचे नाव: मोहम्मद अख्तर
घर क्रमांक : 00
वय : 20 लिंग : पुरुष
छायाचित्र उपलब्ध

875 TWJ5681499
नाव : शेख अमीर शेख जहांगीर
वडिलांचे नाव: शेख जहांगीर शेख इस्माइल
घर क्रमांक : सी/ओ शाख जहांगीर
वय : 27 लिंग : पुरुष
छायाचित्र उपलब्ध

876 TWJ5682638
नाव : शेख अफसर अहमद मो असलम
वडिलांचे नाव: मो असलम अब्दुल गफ़्फ़ार
घर क्रमांक : सी/ओ मो असलम
वय : 49 लिंग : पुरुष
छायाचित्र उपलब्ध

877 TWJ5689831
नाव : रुखसाना बानो आफ़ताब खान
पतीचे नाव: आफ़ताब खान
घर क्रमांक : सी/ओ आफ़ताब खान
वय : 21 लिंग : महिला
छायाचित्र उपलब्ध

878 TWJ5691076
नाव : अब्दुल माजिद अब्दुल रहीम खालिफ़
इतर: अब्दुल माजिद अब्दुल रहीम खालिफ़ अब्दुल माजिद अब्दुल रहीम खालिफ़
घर क्रमांक : इस्लामपूर
वय : 33 लिंग : पुरुष
छायाचित्र उपलब्ध

879 TWJ5703061
नाव : हापशान जुम्मा तडवी
पतीचे नाव: तडवी जुम्मा हैदर
घर क्रमांक : सी/ओ तडवी जुम्मा हैदर
वय : 21 लिंग : महिला
छायाचित्र उपलब्ध

880 TWJ5704556
नाव : शेख नसीम बानो अफसर अहमद
पतीचे नाव: शेख अफसर अहमद मो असलम
घर क्रमांक : सी/ओ शेख अफसर अहमद मो असलम
वय : 41 लिंग : महिला
छायाचित्र उपलब्ध

881 TWJ5725056
नाव : शेख आसिफ़ शेख रफ़ीक
वडिलांचे नाव: शेख रफ़ीक
घर क्रमांक : गट नं 625/626 प्लॉट नं 18
वय : 25 लिंग : पुरुष
छायाचित्र उपलब्ध

882 TWJ5725908
नाव : काशिफ अली कूरबान अली सैय्यद
वडिलांचे नाव: कूरबान अली सैय्यद
घर क्रमांक : सी/ओ कूरबान अली सैय्यद
वय : 29 लिंग : पुरुष
छायाचित्र उपलब्ध

883 TWJ5726013
नाव : हिना कौसर काशिफ सैय्यद
पतीचे नाव: काशिफ सैय्यद
घर क्रमांक : सी/ओ काशिफ सैय्यद
वय : 28 लिंग : महिला
छायाचित्र उपलब्ध

884 TWJ5726161
नाव : समरीन बी शेख इब्राहिम
वडिलांचे नाव: शेख इब्राहिम शेख कमरुद्दीन
घर क्रमांक : सी/ओ शेख इब्राहिम शेख कमरुद्द
वय : 26 लिंग : महिला
छायाचित्र उपलब्ध

885 TWJ5727763
नाव : परवीन शेख शब्बीर परवीन शेख शब्बीर
पतीचे नाव: शब्बीर म्ड इक़बाल शेख
घर क्रमांक : इदागाह रोड
वय : 43 लिंग : महिला
छायाचित्र उपलब्ध

886 TWJ5730536
नाव : आसमा बी शेख जावीद
पतीचे नाव: शेख जावीद शेख हमीद
घर क्रमांक : इदगाह रोड
वय : 32 लिंग : महिला
छायाचित्र उपलब्ध

887 TWJ5732854
नाव : शबाना बी शेख सैफ़ुद्दीन
पतीचे नाव: शेख सैफ़ुद्दीन शेख इमाम
घर क्रमांक : इदगाह रोड
वय : 50 लिंग : महिला
छायाचित्र उपलब्ध

888 TWJ5733258
नाव : फिरदौस बी शेख दानिश
पतीचे नाव: शेख दानिश शेख रशीद
घर क्रमांक : 00
वय : 23 लिंग : महिला
छायाचित्र उपलब्ध

889 TWJ5735063
नाव : आरज़ू मुबारक तडवी
पतीचे नाव: मुबारक कलंदर तडवी
घर क्रमांक : सी/ओ मुबारक कलंदर तडवी
वय : 21 लिंग : महिला
छायाचित्र उपलब्ध

890 TWJ5735873
नाव : समीना बानो शेख समीर
पतीचे नाव: शेख समीर शेख मुशीर
घर क्रमांक : सी/ओ शेख समीर
वय : 28 लिंग : महिला
छायाचित्र उपलब्ध

891 TWJ5743661
नाव : मारिया सदाफ़ शेख अरफ़ात
पतीचे नाव: शेख अरफ़ात शेख ऐजाज़
घर क्रमांक : 768-अ
वय : 21 लिंग : महिला
छायाचित्र उपलब्ध

892 TWJ5745120
नाव : हलीमा बी शेख इसमू
पतीचे नाव: शेख इसमू शेख ज़हीर
घर क्रमांक : 70 7,
वय : 54 लिंग : महिला
छायाचित्र उपलब्ध

893 TWJ5745146
नाव : शेख हीसामू शेख ज़हीर
वडिलांचे नाव: शेख ज़हीर
घर क्रमांक : 70 7
वय : 57 लिंग : पुरुष
छायाचित्र उपलब्ध

894 TWJ5763214
नाव : बुशरा तबस्सुम शेख मोहसिन
पतीचे नाव: शेख मोहसिन शेख नबी
घर क्रमांक : डबल्यू/ओ शेख मोहसिन शेख नबी
वय : 20 लिंग : महिला
छायाचित्र उपलब्ध

895 TWJ5765995
नाव : शबनम बी शेख नबी
वडिलांचे नाव: शेख नबी शेख अमीर
घर क्रमांक : सी/ओ शेख नबी शेख अमीर
वय : 20 लिंग : महिला
छायाचित्र उपलब्ध

896 TWJ5782396
नाव : सलमूनिसा अब्दुल बशीद न्हावी
पतीचे नाव: अब्दुल बशीद न्हावी
घर क्रमांक : वॉर्ड नं 224
वय : 30 लिंग : महिला
छायाचित्र उपलब्ध

897 TWJ5786967
नाव : सादिया शेख मोहसीनुददीन
पतीचे नाव: शेख मोह्मसीनुद्दीन सलीमुद्दीन
घर क्रमांक : ईदगाह रोड
वय : 22 लिंग : महिला
छायाचित्र उपलब्ध

898 TWJ5792163
नाव : मोमिन तौसीफ़ शेख महेबूब
इतर: जलील शेख ताहेर मोमीन
घर क्रमांक : 00
वय : 26 लिंग : पुरुष
छायाचित्र उपलब्ध

899 TWJ5792569
नाव : हुसैन शाह उस्मान शाह
आईचे नाव: नाज़माबी उस्मानशाह
घर क्रमांक : 00
वय : 24 लिंग : पुरुष
छायाचित्र उपलब्ध

900 TWJ5795406
नाव : शेख फ़ैज़ान शेख रमज़ान क़ुरेशी
वडिलांचे नाव: शेख रमज़ान क़ुरेशी
घर क्रमांक : ईदगाह रोड
वय : 22 लिंग : पुरुष
छायाचित्र उपलब्ध

901 TWJ5803432
नाव : नज़रना बी शेख वसीम
पतीचे नाव: शेख वसीम शेख इक़बाल
घर क्रमांक : इस्लामपुरा
वय : 29 लिंग : महिला
छायाचित्र उपलब्ध

902 TWJ5806518
नाव : मोहम्मद इसहाक़ शेख इस्माइल पिंजारी
वडिलांचे नाव: शेख इस्माइल शेख करीम पिंजारी
घर क्रमांक : इस्लामपुरा
वय : 39 लिंग : पुरुष
छायाचित्र उपलब्ध

903 TWJ5809868
नाव : शबनम समीर तडवी
पतीचे नाव: समीर तडवी
घर क्रमांक : 137
वय : 20 लिंग : महिला
छायाचित्र उपलब्ध

904 TWJ5817184
नाव : शेख अक़ील शेख शकील
वडिलांचे नाव: शेख शकील
घर क्रमांक : इस्लाम पुरा
वय : 41 लिंग : पुरुष
छायाचित्र उपलब्ध

905 TWJ5817390
नाव : यास्मीना शेख अक़ील
पतीचे नाव: शेख अक़ील
घर क्रमांक : इस्लामपुरा
वय : 34 लिंग : महिला
छायाचित्र उपलब्ध

906 TWJ5820881
नाव : सदाफ़ अंजुम अल्तमश शेख
पतीचे नाव: अल्तमश शकील अहमद शेख
घर क्रमांक : इदगाह
वय : 20 लिंग : महिला
छायाचित्र उपलब्ध

907 TWJ5820899
नाव : सलमा बी शेख जाफ़र
पतीचे नाव: शेख जाफ़र शेख सत्तार
घर क्रमांक : इदगाह रोड
वय : 21 लिंग : महिला
छायाचित्र उपलब्ध

908 TWJ5822531
नाव : शेख अबरार अहमद मोहिउद्दीन
वडिलांचे नाव: शेख मोहिउद्दीन
घर क्रमांक : 56
वय : 21 लिंग : पुरुष
छायाचित्र उपलब्ध

909 TWJ3190618
नाव : पियंका किशोर बोरोले
पतीचे नाव: किशोर बोरोले
घर क्रमांक :
वय : 33 लिंग : महिला
छायाचित्र उपलब्ध

910 TWJ5455399
नाव : शेख नविद शेख आसिफ़
वडिलांचे नाव: शेख आसिफ़
घर क्रमांक : हजीरा
वय : 21 लिंग : पुरुष
छायाचित्र उपलब्ध

911 TWJ4686002
नाव : खुशबू विवेक बोरोले
वडिलांचे नाव: विवेक बोरोले
घर क्रमांक : 32
वय : 26 लिंग : महिला
छायाचित्र उपलब्ध

912 TWJ4286340
नाव : शहेनाज बानो शेख
पतीचे नाव: शेख अजहर
घर क्रमांक : 505
वय : 38 लिंग : महिला
छायाचित्र उपलब्ध

913 TWJ4286373
नाव : अनीस शेख
वडिलांचे नाव: खालीद शेख
घर क्रमांक : 599
वय : 31 लिंग : पुरुष
छायाचित्र उपलब्ध

914 MNH1285279
नाव : शेख जावीद शेख कालू
वडिलांचे नाव: शेख कालु
घर क्रमांक : 616
वय : 42 लिंग : पुरुष
छायाचित्र उपलब्ध

915 TWJ5383104
नाव : आफ़रीन बी
वडिलांचे नाव: शेख जावीद
घर क्रमांक : 616
वय : 23 लिंग : महिला
छायाचित्र उपलब्ध

916 MNH1256163
नाव : शकीला बी
पतीचे नाव: शेख अलताफ़
घर क्रमांक : 623
वय : 43 लिंग : महिला
छायाचित्र उपलब्ध

917 TWJ4286365
नाव : मलक अमीन
वडिलांचे नाव: मलक युनुस
घर क्रमांक : 630
वय : 31 लिंग : पुरुष
छायाचित्र उपलब्ध

918 TWJ5370705
नाव : सुमय्या बी
पतीचे नाव: अमीन मलक
घर क्रमांक : 630
वय : 26 लिंग : महिला
छायाचित्र उपलब्ध

919 TWJ4286357
नाव : शेख शकील
वडिलांचे नाव: शेख साकीर
घर क्रमांक : 654
वय : 46 लिंग : पुरुष
छायाचित्र उपलब्ध

920 TWJ5089156
नाव : अमिन शे साबीर शेख
वडिलांचे नाव: शे,साबीर शेख
घर क्रमांक : 654
वय : 59 लिंग : पुरुष
छायाचित्र उपलब्ध

921 MNH1257484
नाव : रुखसानाबी कामील शेख
इतर: कामील शेख
घर क्रमांक : 654
वय : 49 लिंग : महिला
छायाचित्र उपलब्ध

922 MNH1255173
नाव : बद्रुकिसाबी शं इकबाई शेख
पतीचे नाव: शं,इकबाई शेख
घर क्रमांक : 657
वय : 79 लिंग : महिला
छायाचित्र उपलब्ध

923 TWJ0647288
नाव : शे,अबीद शे इकबाल शेख
वडिलांचे नाव: शे,इकबाल शेख
घर क्रमांक : 657
वय : 54 लिंग : पुरुष
छायाचित्र उपलब्ध

924 TWJ0647298
नाव : रकिबाबी शे आबीद शेख
पतीचे नाव: शे,आबीद शेख
घर क्रमांक : 657
वय : 51 लिंग : महिला
छायाचित्र उपलब्ध

925 MNH1842137
नाव : रुपाली विवेक बोरोले
वडिलांचे नाव: विवेक बोरोले
घर क्रमांक : 1557
वय : 56 लिंग : महिला
छायाचित्र उपलब्ध

926 TWJ5430749
नाव : युगंधर विवेक बोरोले
वडिलांचे नाव: विवेक बोरोले
घर क्रमांक : 1557
वय : 24 लिंग : पुरुष
छायाचित्र उपलब्ध

927 TWJ5043708
नाव : एकनाथ माधव वानखेडे
वडिलांचे नाव: माधव वानखेडे
घर क्रमांक : 1570 B
वय : 74 लिंग : पुरुष
छायाचित्र उपलब्ध

928 MNH1265941
नाव : राहुल एकनाथ वानखेडे
वडिलांचे नाव: एकनाथ वानखेडे
घर क्रमांक : 1570 B
वय : 45 लिंग : पुरुष
छायाचित्र उपलब्ध

929 TWJ4519146
नाव : हेमलता राहुल वानखेडे
पतीचे नाव: राहुल वानखेडे
घर क्रमांक : 15.71
वय : 35 लिंग : महिला
छायाचित्र उपलब्ध

930 TWJ4090478
नाव : प्रशांत दिपक मिस्तरी
वडिलांचे नाव: दिपक मिस्तरी
घर क्रमांक : 1573
वय : 34 लिंग : पुरुष
छायाचित्र उपलब्ध

931 TWJ4090460
नाव : भुषण दिपक मिस्तरी
वडिलांचे नाव: दिपक मिस्तरी
घर क्रमांक : 1573
वय : 31 लिंग : पुरुष
छायाचित्र उपलब्ध

932 TWJ5043757
नाव : दिपक वामन मिस्तरी
वडिलांचे नाव: वामन मिस्तरी
घर क्रमांक : 1573-क
वय : 55 लिंग : पुरुष
छायाचित्र उपलब्ध

933 TWJ5043765
नाव : लता दिपक मिस्तरी
पतीचे नाव: दिपक मिस्तरी
घर क्रमांक : 1573-क
वय : 52 लिंग : महिला
छायाचित्र उपलब्ध

934 TWJ4519203
नाव : विवेक नरेंद्र चौधरी
वडिलांचे नाव: नरेंद्र चौधरी
घर क्रमांक : 1575
वय : 28 लिंग : पुरुष
छायाचित्र उपलब्ध

935 MNH1841659
नाव : विजया नरेंद्र चौधरी
पतीचे नाव: नरेंद्र चौधरी
घर क्रमांक : 1575
वय : 48 लिंग : महिला
छायाचित्र उपलब्ध

936 TWJ5043781
नाव : गंगुबाई प्रभाकर गलवाडे
पतीचे नाव: प्रभाकर गलवाडे
घर क्रमांक : 1575
वय : 77 लिंग : महिला
छायाचित्र उपलब्ध

937 MNH1266964
नाव : दिलीप किसन गलवाडे
वडिलांचे नाव: किसन गलवाडे
घर क्रमांक : 1575
वय : 64 लिंग : पुरुष
छायाचित्र उपलब्ध

938 MNH1267814
नाव : रुखमाबाई दिलीप गलवाडे
पतीचे नाव: दिलीप गलवाडे
घर क्रमांक : 1575
वय : 59 लिंग : महिला
छायाचित्र उपलब्ध

939 TWJ5043799
नाव : अरुण प्रभाकर गलवाडे
वडिलांचे नाव: प्रभाकर गलवाडे
घर क्रमांक : 1575
वय : 54 लिंग : पुरुष
छायाचित्र उपलब्ध

940 TWJ5043807
नाव : रेखा अरुण गलवाडे
पतीचे नाव: अरुण गलवाडे
घर क्रमांक : 1575
वय : 51 लिंग : महिला
छायाचित्र उपलब्ध

941 MNH1268390
नाव : निलेश दिलीप गलवाडे
वडिलांचे नाव: दिलीप गलवाडे
घर क्रमांक : 1575
वय : 45 लिंग : पुरुष
छायाचित्र उपलब्ध

942 TWJ0647424
नाव : विमल भास्कर चौधरी
पतीचे नाव: भास्कर चौधरी
घर क्रमांक : 1577 A
वय : 73 लिंग : महिला
छायाचित्र उपलब्ध

943 TWJ0647432
नाव : नरेंद्र भास्कर चौधरी
वडिलांचे नाव: भास्कर चौधरी
घर क्रमांक : 1577 A
वय : 57 लिंग : पुरुष
छायाचित्र उपलब्ध

944 MNH1841857
नाव : निलकंठ काशिनाथ पाटील
वडिलांचे नाव: काशिनाथ पाटील
घर क्रमांक : 1577-ब
वय : 64 लिंग : पुरुष
छायाचित्र उपलब्ध

945 TWJ5043831
नाव : शशिकला चुन्नीलाल बोरोले
वडिलांचे नाव: चुन्नीलाल बोरोले
घर क्रमांक : 1598
वय : 69 लिंग : महिला
छायाचित्र उपलब्ध

946 MNH1267301
नाव : वसंत दामोदर बोरोले
वडिलांचे नाव: दामोदर बोरोले
घर क्रमांक : 1598
वय : 63 लिंग : पुरुष
छायाचित्र उपलब्ध

947 TWJ5043815
नाव : खेमचंद दामोदर बोरोले
वडिलांचे नाव: दामोदर बोरोले
घर क्रमांक : 1598
वय : 63 लिंग : पुरुष
छायाचित्र उपलब्ध

948 MNH1268374
नाव : प्रतिभा वसंत बोरोले
वडिलांचे नाव: वसंत बोरोले
घर क्रमांक : 1598
वय : 53 लिंग : महिला
छायाचित्र उपलब्ध

949 TWJ4748919
नाव : सुषमा बोरोले
पतीचे नाव: खेमचंद बोरोले
घर क्रमांक : 1598
वय : 49 लिंग : महिला
छायाचित्र उपलब्ध

950 TWJ4090486
नाव : नकुल वसंत बोरोले
वडिलांचे नाव: वसंत बोरोले
घर क्रमांक : 1598
वय : 31 लिंग : पुरुष
छायाचित्र उपलब्ध

951 TWJ4519161
नाव : आशिष खेमचंद बोरेले
वडिलांचे नाव: खेमचंद बोरेले
घर क्रमांक : 1598
वय : 29 लिंग : पुरुष
छायाचित्र उपलब्ध

952 MNH1269323
नाव : निलेश रमेश गलवाडे
वडिलांचे नाव: रमेश गलवाडे
घर क्रमांक : 1598
वय : 36 लिंग : पुरुष
छायाचित्र उपलब्ध

953 TWJ2818474
नाव : आशा चौधरी
पतीचे नाव: संजय चौधरी
घर क्रमांक : 1610
वय : 45 लिंग : महिला
छायाचित्र उपलब्ध

954 TWJ4286332
नाव : जयश्री जितेंद्र चौधरी
पतीचे नाव: जितेंद्र चौधरी
घर क्रमांक : सी/ओ जितेंद्र चौधरी
वय : 34 लिंग : महिला
छायाचित्र उपलब्ध

955 TWJ5043856
नाव : कमल मुरलीधर मिस्तरी
पतीचे नाव: मुरलीधर मिस्तरी
घर क्रमांक : 1659
वय : 67 लिंग : महिला
छायाचित्र उपलब्ध

956 TWJ5043864
नाव : विजय मुरलीधर मिस्तरी
वडिलांचे नाव: मुरलीधर मिस्तरी
घर क्रमांक : 1659
वय : 57 लिंग : पुरुष
छायाचित्र उपलब्ध

957 MNH1267061
नाव : हेमलता विजय मिस्तरी
पतीचे नाव: विजय मिस्तरी
घर क्रमांक : 1659
वय : 45 लिंग : महिला
छायाचित्र उपलब्ध

958 MNH1256213
नाव : यास्मीन बी
इतर: शेख जावीद
घर क्रमांक : 653-3
वय : 42 लिंग : महिला
छायाचित्र उपलब्ध

959 MNH1257013
नाव : शेख मुस्तकीम शेख हकीम
वडिलांचे नाव: शेख हकीम शेख हुसैन
घर क्रमांक : 656-1
वय : 54 लिंग : पुरुष
छायाचित्र उपलब्ध

960 MNH1255520
नाव : शेख हकीम शेख हुसैन
वडिलांचे नाव: शेख हुसैन
घर क्रमांक : 558/13
वय : 79 लिंग : पुरुष
छायाचित्र उपलब्ध

961 MNH1256031
नाव : शेख जावीद शेख हकीम
वडिलांचे नाव: हकीम हुसैन शेख
घर क्रमांक : 0
वय : 45 लिंग : पुरुष
छायाचित्र उपलब्ध

962 MNH1257898
नाव : रेहाना बी शेख मुकीम
पतीचे नाव: शेख मुकीम शेख हकीम
घर क्रमांक : 0
वय : 41 लिंग : महिला
छायाचित्र उपलब्ध

963 MNH1257930
नाव : शे. सलीम सईदाबी
पतीचे नाव: सलीम शे
घर क्रमांक : 656,1
वय : 41 लिंग : महिला
छायाचित्र उपलब्ध

964 MNH1255017
नाव : शेख मुकीम शेख हकीम
वडिलांचे नाव: शेख हकीम शेख हुसैन
घर क्रमांक : 0
वय : 49 लिंग : पुरुष
छायाचित्र उपलब्ध

965 MNH1284942
नाव : शबाना परवीन शेख मुस्लिम
पतीचे नाव: शेख मुस्लिम
घर क्रमांक : 656,1
वय : 47 लिंग : महिला
छायाचित्र उपलब्ध

966 MNH1257922
नाव : शबाना बी शेख मुस्तकीम
पतीचे नाव: शेख मुस्तकीम शेख हकीम
घर क्रमांक : 656,1
वय : 42 लिंग : महिला
छायाचित्र उपलब्ध

967 MNH1254994
नाव : शेख आसिफ शेख इक़बाल
वडिलांचे नाव: शेख इक़बाल
घर क्रमांक : 657
वय : 48 लिंग : पुरुष
छायाचित्र उपलब्ध

968 TWJ4197398
नाव : अ. अजीम शेख
वडिलांचे नाव: शेख फारुख शेख
घर क्रमांक : ७४७-१
वय : 35 लिंग : पुरुष
छायाचित्र उपलब्ध

969 TWJ4519187
नाव : रूकसाना बी शेख
वडिलांचे नाव: अय्युब शेख
घर क्रमांक : 147-1-4
वय : 45 लिंग : महिला
छायाचित्र उपलब्ध

970 TWJ5043716
नाव : सरला हिरामण चौधरी
पतीचे नाव: हिरामण चौधरी
घर क्रमांक : 1570-1
वय : 59 लिंग : महिला
छायाचित्र उपलब्ध

971 TWJ5043724
नाव : अशोक लोटु सोनार
वडिलांचे नाव: लोटु सोनार
घर क्रमांक : 1570-2
वय : 72 लिंग : पुरुष
छायाचित्र उपलब्ध

972 MNH1267145
नाव : अलका लोटु सोनार
पतीचे नाव: लोटु सोनार
घर क्रमांक : 1570-2
वय : 64 लिंग : महिला
छायाचित्र उपलब्ध

973 MNH1255298
नाव : मुख्तार अलीडडीन शेख
इतर: अलीडडीन शेख
घर क्रमांक : 505-3-2
वय : 43 लिंग : पुरुष
छायाचित्र उपलब्ध

974 MNH1256221
नाव : साबेराबी मुख्तार शेख
इतर: मुख्तार शेख
घर क्रमांक : 505-3-2
वय : 42 लिंग : महिला
छायाचित्र उपलब्ध

975 MNH1255868
नाव : अजहर मझहर शेख
इतर: मझहर शेख
घर क्रमांक : 505-3-2
वय : 42 लिंग : पुरुष
छायाचित्र उपलब्ध

976 TWJ0647585
नाव : शे,मुखतार शे हनिफ शेख
वडिलांचे नाव: शे.हनिफ शेख
घर क्रमांक : 647 1 3
वय : 60 लिंग : पुरुष
छायाचित्र उपलब्ध

977 TWJ0647595
नाव : रइसाबी शे मुखतार शेख
पतीचे नाव: शे,मुखतार शेख
घर क्रमांक : 647 1 3
वय : 56 लिंग : महिला
छायाचित्र उपलब्ध

978 TWJ4519153
नाव : गफ्फार हनीफ मुखतार
वडिलांचे नाव: हनीफ मुखतार
घर क्रमांक : 647/113
वय : 29 लिंग : पुरुष
छायाचित्र उपलब्ध

979 TWJ5584735
नाव : शेख शाहीद शेख अज़हर
वडिलांचे नाव: शेख अज़हर
घर क्रमांक : 505-3
वय : 21 लिंग : पुरुष
छायाचित्र उपलब्ध

980 TWJ5649280
नाव : कोमल प्रशांत मिस्तरी
पतीचे नाव: प्रशांत दीपक मिस्तरी
घर क्रमांक : 1150
वय : 26 लिंग : महिला
छायाचित्र उपलब्ध

981 TWJ5692462
नाव : अलफ़िया बेगम शेख जावीद
पतीचे नाव: शेख जावीद शेख हकीम
घर क्रमांक : पती शेख जावीद शेख हकीम
वय : 42 लिंग : महिला
छायाचित्र उपलब्ध

982 TWJ2818482
नाव : शेख अनीस शेख हमीद
वडिलांचे नाव: शेख हमीद
घर क्रमांक : 555
वय : 35 लिंग : पुरुष
छायाचित्र उपलब्ध

983 TWJ3032497
नाव : शेख नासिर शेख जाबिर
वडिलांचे नाव: जाबीर शेख
घर क्रमांक :
वय : 35 लिंग : पुरुष
छायाचित्र उपलब्ध

984 TWJ3032844
नाव : शेख मोहम्मद सलमान
वडिलांचे नाव: शेख ख़लील
घर क्रमांक :
वय : 34 लिंग : पुरुष
छायाचित्र उपलब्ध

985 TWJ3032380
नाव : मोहम्मद फ़िरोज़
वडिलांचे नाव: मोहम्मद ज़फ़र
घर क्रमांक :
वय : 33 लिंग : पुरुष
छायाचित्र उपलब्ध

986 TWJ3032406
नाव : सुमईया बी फयाज अहमद
पतीचे नाव: फयाज अहमद
घर क्रमांक :
वय : 34 लिंग : महिला
छायाचित्र उपलब्ध

987 TWJ3032463
नाव : शेख मऊज शेख यूनुस
वडिलांचे नाव: युनूस शेख
घर क्रमांक :
वय : 33 लिंग : पुरुष
छायाचित्र उपलब्ध

988 TWJ3032414
नाव : मुसेब अहमद फ़रीद अहमद शेख
वडिलांचे नाव: फरीद अहमद
घर क्रमांक :
वय : 34 लिंग : पुरुष
छायाचित्र उपलब्ध

989 TWJ2818417
नाव : सुमैय्या बी मलक अलताफ़
पतीचे नाव: मलीक
घर क्रमांक : 619
वय : 35 लिंग : महिला
छायाचित्र उपलब्ध

990 TWJ2818334
नाव : बागवान रिज़वान अहमद अब्दुल सत्तार
वडिलांचे नाव: अब्दुल सत्तार बागवान
घर क्रमांक : प्लॉट नं.30 नईर मसजिद इब्राहि
वय : 43 लिंग : पुरुष
छायाचित्र उपलब्ध

991 TWJ2818326
नाव : हिना कौसर शेख अमीन
पतीचे नाव: रिज़वान अहमद अब्दुल सत्तार बागवान
घर क्रमांक : प्लॉट नं 30
वय : 35 लिंग : महिला
छायाचित्र उपलब्ध

992 TWJ3190592
नाव : रोशनी कुंदन चौधरी
वडिलांचे नाव: कुंदन चौधरी
घर क्रमांक :
वय : 31 लिंग : महिला
छायाचित्र उपलब्ध

993 TWJ3032398
नाव : कलीम इब्राहिम खान
वडिलांचे नाव: इब्राहिम खान
घर क्रमांक :
वय : 47 लिंग : पुरुष
छायाचित्र उपलब्ध

994 TWJ3032570
नाव : अनिसा बी रफिक खान
पतीचे नाव: रफिक खान
घर क्रमांक :
वय : 45 लिंग : महिला
छायाचित्र उपलब्ध

995 TWJ3032851
नाव : अनीसा बी
पतीचे नाव: फ़िरोज़ खान
घर क्रमांक :
वय : 42 लिंग : महिला
छायाचित्र उपलब्ध

996 TWJ3032539
नाव : फिरदोस बी तस्लीम खान
पतीचे नाव: तस्लीम खान तय्यब खान
घर क्रमांक :
वय : 40 लिंग : महिला
छायाचित्र उपलब्ध

997 TWJ3032364
नाव : शाहीन परवीन इकबाल मलक
वडिलांचे नाव: इकबाल मलक
घर क्रमांक :
वय : 34 लिंग : महिला
छायाचित्र उपलब्ध

998 TWJ4090551
नाव : इरफान इकबाल मलक
वडिलांचे नाव: इकबाल मलक
घर क्रमांक : 445
वय : 31 लिंग : पुरुष
छायाचित्र उपलब्ध

999 TWJ3032505
नाव : वाहीदा बानो शे शोएब मोमीन
पतीचे नाव: शे शोएब मोमीन
घर क्रमांक :
वय : 42 लिंग : महिला
छायाचित्र उपलब्ध

1000 TWJ3032455
नाव : मोहम्मद गौस मोहम्मद मुस्तूफ़ा मोमीन
इतर: तनजीला मोहम्मद गौस मोमीन
घर क्रमांक : 747
वय : 34 लिंग : पुरुष
छायाचित्र उपलब्ध

1001 TWJ3190899
नाव : नूर जहॉ पटेल
पतीचे नाव: मोहम्मद ताहिर पटेल
घर क्रमांक :
वय : 51 लिंग : महिला
छायाचित्र उपलब्ध

1002 TWJ3032422
नाव : सुलताना परवीन शेख भीकन पिंजरी
पतीचे नाव: शेख भीकन शेख हुसैन पिंजरी
घर क्रमांक :
वय : 39 लिंग : महिला
छायाचित्र उपलब्ध

1003 TWJ3032430
नाव : मो शफी इस्हाक पिंजारी
वडिलांचे नाव: इस्हाक पिंजारी
घर क्रमांक :
वय : 34 लिंग : पुरुष
छायाचित्र उपलब्ध

1004 TWJ2818433
नाव : गजला रफिक शेख
वडिलांचे नाव: रफिक शेख
घर क्रमांक : 604
वय : 40 लिंग : महिला
छायाचित्र उपलब्ध

1005 TWJ3190501
नाव : मतीन असलम शेख
वडिलांचे नाव: असलम शेख
घर क्रमांक :
वय : 37 लिंग : पुरुष
छायाचित्र उपलब्ध

1006 TWJ3190725
नाव : नीलोफ़र सुलताना मोहम्मद अशफ़ाक़
वडिलांचे नाव: मोहम्मद अशफ़ाक़ मोहम्मद असलम
घर क्रमांक :
वय : 38 लिंग : महिला
छायाचित्र उपलब्ध

1007 TWJ2818458
नाव : परवीन बी नसीर शेख
वडिलांचे नाव: नसीर शेख
घर क्रमांक : 557
वय : 35 लिंग : महिला
छायाचित्र उपलब्ध

1008 TWJ2818508
नाव : कामील करीम शेख
वडिलांचे नाव: करीम शेख
घर क्रमांक : 555
वय : 35 लिंग : पुरुष
छायाचित्र उपलब्ध

1009 TWJ3190519
नाव : अजुम मतीन शेख
पतीचे नाव: मतीन शेख
घर क्रमांक :
वय : 33 लिंग : महिला
छायाचित्र उपलब्ध

1010 TWJ3190741
नाव : जाकीर जावीद शेख
पतीचे नाव: जावीद शेख
घर क्रमांक :
वय : 33 लिंग : महिला
छायाचित्र उपलब्ध

1011 TWJ3190634
नाव : जावीद हमीद शेख
वडिलांचे नाव: हमीद शेख
घर क्रमांक :
वय : 32 लिंग : पुरुष
छायाचित्र उपलब्ध

1012 TWJ2818490
नाव : शाईम्ता बी वहीद शेख
पतीचे नाव: वहीद शेख
घर क्रमांक : 555
वय : 34 लिंग : महिला
छायाचित्र उपलब्ध

1013 TWJ3190840
नाव : शाहना असलम शेख
वडिलांचे नाव: असलम शेख
घर क्रमांक :
वय : 31 लिंग : महिला
छायाचित्र उपलब्ध

1014 TWJ3032349
नाव : परवीन बि आबीद शेख
पतीचे नाव: आबीद शेख
घर क्रमांक :
वय : 46 लिंग : महिला
छायाचित्र उपलब्ध

1015 TWJ3032554
नाव : शफियोद्दीन एज़ाज़ोद्दीन
वडिलांचे नाव: एज़ाज़ोद्दीन शेख इब्राहिम
घर क्रमांक :
वय : 44 लिंग : पुरुष
छायाचित्र उपलब्ध

1016 TWJ3032513
नाव : सगीर अहमद शेख फ़रीद
वडिलांचे नाव: फरीद शेख
घर क्रमांक :
वय : 34 लिंग : पुरुष
छायाचित्र उपलब्ध

1017 TWJ3032471
नाव : रीजवान तबरसूम आरीफ शेख
पतीचे नाव: आरीफ शेख
घर क्रमांक :
वय : 43 लिंग : महिला
छायाचित्र उपलब्ध

1018 TWJ3032893
नाव : नीलोफ़र बी शफियोद्दीन
पतीचे नाव: शफीयाउदीन शेख
घर क्रमांक :
वय : 41 लिंग : महिला
छायाचित्र उपलब्ध

1019 TWJ3032786
नाव : कफील गंभीर शेख
वडिलांचे नाव: गंभीर शेख
घर क्रमांक :
वय : 41 लिंग : पुरुष
छायाचित्र उपलब्ध

1020 TWJ3032794
नाव : शेख नईम शेख गंभीर
वडिलांचे नाव: गंभीर शेख
घर क्रमांक :
वय : 39 लिंग : पुरुष
छायाचित्र उपलब्ध

1021 TWJ3032828
नाव : नजराना बी कफील शेख
पतीचे नाव: कफील शेख
घर क्रमांक :
वय : 39 लिंग : महिला
छायाचित्र उपलब्ध

1022 TWJ3032802
नाव : रोशनबी अकील शेख
पतीचे नाव: अकील शेख
घर क्रमांक :
वय : 38 लिंग : महिला
छायाचित्र उपलब्ध

1023 TWJ3032489
नाव : फरजाना बी नजीम शेख
पतीचे नाव: नजीम शेख
घर क्रमांक :
वय : 36 लिंग : महिला
छायाचित्र उपलब्ध

1024 TWJ3032448
नाव : शेख जुबेर शेख ज़ाफ़र
वडिलांचे नाव: शेख ज़ाफ़र
घर क्रमांक :
वय : 36 लिंग : पुरुष
छायाचित्र उपलब्ध

1025 TWJ3032372
नाव : वसीम आमीन शेख
वडिलांचे नाव: आमीन शेख
घर क्रमांक :
वय : 35 लिंग : पुरुष
छायाचित्र उपलब्ध

1026 TWJ3032869
नाव : मो अवेस हारुन शेख
वडिलांचे नाव: हारुन शेख
घर क्रमांक :
वय : 34 लिंग : पुरुष
छायाचित्र उपलब्ध

1027 TWJ3032356
नाव : शाहिन साजीद शेख
आईचे नाव: साजीद शेख
घर क्रमांक :
वय : 34 लिंग : महिला
छायाचित्र उपलब्ध

1028 TWJ3032810
नाव : अजहर जाफर शेख
वडिलांचे नाव: जाफर शेख
घर क्रमांक :
वय : 34 लिंग : पुरुष
छायाचित्र उपलब्ध

1029 TWJ3032562
नाव : मिनाज बी सईद शेख
पतीचे नाव: सईद शेख
घर क्रमांक :
वय : 34 लिंग : महिला
छायाचित्र उपलब्ध

1030 TWJ3032836
नाव : अलेनुर बी गंभीर शेख
पतीचे नाव: गंभीर शेख
घर क्रमांक :
वय : 31 लिंग : महिला
छायाचित्र उपलब्ध

1031 TWJ4090544
नाव : शाहीस्ता नाजीम शेख
पतीचे नाव: नाजीम शेख
घर क्रमांक : 478
वय : 34 लिंग : महिला
छायाचित्र उपलब्ध

1032 TWJ5455548
नाव : समरीन बी शेख साजिद
पतीचे नाव: शेख साजिद
घर क्रमांक : .
वय : 22 लिंग : महिला
छायाचित्र उपलब्ध

1033 TWJ5197082
नाव : शमीम बी शेख जाबिर
पतीचे नाव: शेख जाबिर
घर क्रमांक : 00
वय : 52 लिंग : महिला
छायाचित्र उपलब्ध

1034 TWJ5515051
नाव : नाज़मीन शेख इमरान
पतीचे नाव: शेख इमरान
घर क्रमांक : 00
वय : 25 लिंग : महिला
छायाचित्र उपलब्ध

1035 TWJ5320080
नाव : अल्फिया जहान
वडिलांचे नाव: यूनूसखान
घर क्रमांक : 00
वय : 23 लिंग : महिला
छायाचित्र उपलब्ध

1036 TWJ5369939
नाव : शेख अरबाझ शेख मुख्तार
वडिलांचे नाव: शेख मुख़्तार शेख जब्बार
घर क्रमांक : 00
वय : 24 लिंग : पुरुष
छायाचित्र उपलब्ध

1037 TWJ5370036
नाव : शेख काशिफ़
वडिलांचे नाव: शेख शाकिर
घर क्रमांक : 00
वय : 23 लिंग : पुरुष
छायाचित्र उपलब्ध

1038 TWJ5370507
नाव : नियामत खान
वडिलांचे नाव: रहमत खान
घर क्रमांक : 00
वय : 46 लिंग : पुरुष
छायाचित्र उपलब्ध

1039 TWJ5515069
नाव : मुस्कान बी शेख मोहम्मद सलमान
वडिलांचे नाव: शेख मोहम्मद सलमान
घर क्रमांक : 00
वय : 24 लिंग : महिला
छायाचित्र उपलब्ध

1040 TWJ5488564
नाव : फ़रहीन कौसर शेख मुतल्लीब
पतीचे नाव: शेख मुतल्लीब
घर क्रमांक : हजीरा
वय : 22 लिंग : महिला
छायाचित्र उपलब्ध

1041 TWJ5463096
नाव : शेख कफील शेख शौकत मोमीन
वडिलांचे नाव: शेख शौकत मोमीन
घर क्रमांक : हजीरा
वय : 22 लिंग : पुरुष
छायाचित्र उपलब्ध

1042 TWJ4286571
नाव : शेख सलीम
वडिलांचे नाव: शेख रहीम
घर क्रमांक : 11
वय : 63 लिंग : पुरुष
छायाचित्र उपलब्ध

1043 TWJ5395884
नाव : आदिल खान
वडिलांचे नाव: फिरोज़ खान
घर क्रमांक : 12
वय : 34 लिंग : पुरुष
छायाचित्र उपलब्ध

1044 TWJ4686036
नाव : मोहम्मद साबीर पिंजारी
वडिलांचे नाव: मोहम्मद फ़रूक़ पिंजारी
घर क्रमांक : 32
वय : 28 लिंग : पुरुष
छायाचित्र उपलब्ध

1045 TWJ3231875
नाव : कमल वासुदेव मंडवाडे
पतीचे नाव: वासुदेव मंडवाडे
घर क्रमांक : 291
वय : 69 लिंग : महिला
छायाचित्र उपलब्ध

1046 TWJ4695573
नाव : मोहम्मद हुसैन मोहम्मद इशाक पिंजारी
वडिलांचे नाव: मोहम्मद इशाक पिंजारी
घर क्रमांक : 445
वय : 28 लिंग : पुरुष
छायाचित्र उपलब्ध

1047 TWJ4286563
नाव : शरीफा बी शेख
पतीचे नाव: शेख सलीम
घर क्रमांक : 451
वय : 58 लिंग : महिला
छायाचित्र उपलब्ध

1048 TWJ4286555
नाव : नाज़ेमा परवीन शेख फ़रीद
पतीचे नाव: शेख फरीद
घर क्रमांक : 34/35
वय : 40 लिंग : महिला
छायाचित्र उपलब्ध

1049 MNH1847334
नाव : शे. अकील शे. वाहेद
वडिलांचे नाव: शे. वाहेद
घर क्रमांक : 453
वय : 40 लिंग : पुरुष
छायाचित्र उपलब्ध

1050 TWJ4438065
नाव : शोएब मोमीन शेख
वडिलांचे नाव: मोमीन शेख
घर क्रमांक : 474
वय : 53 लिंग : पुरुष
छायाचित्र उपलब्ध

1051 TWJ4245247
नाव : वहिदा कफील शेख
पतीचे नाव: कफील शेख
घर क्रमांक : 555
वय : 34 लिंग : महिला
छायाचित्र उपलब्ध

1052 TWJ4438073
नाव : जुबेर अशम खान
वडिलांचे नाव: अशम खान
घर क्रमांक : 594
वय : 34 लिंग : पुरुष
छायाचित्र उपलब्ध

1053 TWJ4438131
नाव : शाहरुख अस्लम खान
वडिलांचे नाव: अस्लम खान
घर क्रमांक : 594
वय : 33 लिंग : पुरुष
छायाचित्र उपलब्ध

1054 TWJ4286464
नाव : शेख मुतल्लीब
वडिलांचे नाव: शेख जलील
घर क्रमांक : 604
वय : 32 लिंग : पुरुष
छायाचित्र उपलब्ध

1055 TWJ4286480
नाव : मर्जीन परवीन मलक
पतीचे नाव: इमरान मलक
घर क्रमांक : 611
वय : 30 लिंग : महिला
छायाचित्र उपलब्ध

1056 TWJ4090569
नाव : रुबिना बी मलक
पतीचे नाव: जाकीर मलक
घर क्रमांक : 611
वय : 33 लिंग : महिला
छायाचित्र उपलब्ध

1057 TWJ4438123
नाव : अजिम अय्युब मलक
वडिलांचे नाव: अय्युब मलक
घर क्रमांक : 611
वय : 30 लिंग : पुरुष
छायाचित्र उपलब्ध

1058 TWJ5287826
नाव : मलक सुहैल
वडिलांचे नाव: मलक ताहेर
घर क्रमांक : 611
वय : 23 लिंग : पुरुष
छायाचित्र उपलब्ध

1059 TWJ4286423
नाव : फ़रज़ाना बी शेख नईम
पतीचे नाव: शेख नईम
घर क्रमांक : 615
वय : 32 लिंग : महिला
छायाचित्र उपलब्ध

1060 TWJ4438081
नाव : आसमा बी शेख
वडिलांचे नाव: अजहर शेख
घर क्रमांक : 619
वय : 34 लिंग : महिला
छायाचित्र उपलब्ध

1061 TWJ4438099
नाव : आफसाना बी शेख
पतीचे नाव: जुबेर शेख
घर क्रमांक : 619
वय : 29 लिंग : महिला
छायाचित्र उपलब्ध

1062 TWJ4438107
नाव : अंजुम जलील शेख
वडिलांचे नाव: जलील शेख
घर क्रमांक : 620
वय : 37 लिंग : महिला
छायाचित्र उपलब्ध

1063 TWJ4090577
नाव : शबाना बी शेख नासिर
पतीचे नाव: शे. नासीर शेख
घर क्रमांक : 620
वय : 34 लिंग : महिला
छायाचित्र उपलब्ध

1064 TWJ4438115
नाव : शेख इमरान शेख ख़लील
वडिलांचे नाव: शेख ख़लील
घर क्रमांक : 620
वय : 30 लिंग : पुरुष
छायाचित्र उपलब्ध

1065 TWJ4438040
नाव : यूनुस खाँ
वडिलांचे नाव: महबूब खाँ
घर क्रमांक : 622
वय : 46 लिंग : पुरुष
छायाचित्र उपलब्ध

1066 TWJ2626166
नाव : वाजीद अशरफ अली
वडिलांचे नाव: अशरफ अली
घर क्रमांक : 623
वय : 51 लिंग : पुरुष
छायाचित्र उपलब्ध

1067 TWJ4090585
नाव : रोशन बी मोहम्मद
पतीचे नाव: अलताफ मोहम्मद
घर क्रमांक : 623
वय : 31 लिंग : महिला
छायाचित्र उपलब्ध

1068 TWJ4286431
नाव : नजमा बी शेख
पतीचे नाव: शेख इमरान
घर क्रमांक : 627
वय : 34 लिंग : महिला
छायाचित्र उपलब्ध

1069 TWJ4286472
नाव : शबनम बानो मलक
पतीचे नाव: करीम मलक
घर क्रमांक : 632
वय : 36 लिंग : महिला
छायाचित्र उपलब्ध

1070 TWJ4286522
नाव : शेख सत्तार
वडिलांचे नाव: गफ्फार शेख
घर क्रमांक : 639
वय : 42 लिंग : पुरुष
छायाचित्र उपलब्ध

1071 TWJ4286514
नाव : निसार शेख
वडिलांचे नाव: शेख गफ्फार
घर क्रमांक : 639
वय : 41 लिंग : पुरुष
छायाचित्र उपलब्ध

1072 TWJ4286530
नाव : शबाना बी शेख
पतीचे नाव: शेख सत्तार
घर क्रमांक : 639
वय : 34 लिंग : महिला
छायाचित्र उपलब्ध

1073 TWJ4286548
नाव : सुमया बी शेख
पतीचे नाव: शेख निसार
घर क्रमांक : 639
वय : 33 लिंग : महिला
छायाचित्र उपलब्ध

1074 TWJ5288311
नाव : शेख शाहिद शेख अज़ीज़
वडिलांचे नाव: अज़ीज़ शेख
घर क्रमांक : 639
वय : 25 लिंग : पुरुष
छायाचित्र उपलब्ध

1075 TWJ4286456
नाव : शेख सत्तार शेख मुख़्तार
वडिलांचे नाव: शेख मुख़्तार शेख हनीफ़
घर क्रमांक : शेख सत्तार शेख हनीफ़
वय : 33 लिंग : पुरुष
छायाचित्र उपलब्ध

1076 MNH1264373
नाव : अजगरबी युसुफ पिंजारी
पतीचे नाव: युसुफ पिंजारी
घर क्रमांक : 703-अ
वय : 59 लिंग : महिला
छायाचित्र उपलब्ध

1077 TWJ4286498
नाव : शेख सुहेल शेख गुल मोहम्मद
वडिलांचे नाव: शेख गुल मोहम्मद
घर क्रमांक : 747
वय : 30 लिंग : पुरुष
छायाचित्र उपलब्ध

1078 TWJ5303433
नाव : तनजीला मोहम्मद गौस मोमीन
पतीचे नाव: मोहम्मद गौस मोहम्मद मुस्तूफ़ा मोमीन
घर क्रमांक : 747
वय : 24 लिंग : महिला
छायाचित्र उपलब्ध

1079 TWJ0647872
नाव : शेख मुस्तफ़ा मोहम्मद हुसैन
वडिलांचे नाव: मोहम्मद हुसैन शेख इमाम
घर क्रमांक : 747ए
वय : 77 लिंग : पुरुष
छायाचित्र उपलब्ध

1080 TWJ0647892
नाव : शमीमबी शे.गुलमहंमद
पतीचे नाव: शे.गुलमहंमद
घर क्रमांक : 747 B
वय : 64 लिंग : महिला
छायाचित्र उपलब्ध

1081 TWJ0647846
नाव : शेख दस्तागीर
वडिलांचे नाव: शेख ताहेर
घर क्रमांक : 747 B
वय : 64 लिंग : पुरुष
छायाचित्र उपलब्ध

1082 MNH1840073
नाव : शेख शौकत शेख मुस्तफ़ा
वडिलांचे नाव: शे
घर क्रमांक : 747-ब
वय : 56 लिंग : पुरुष
छायाचित्र उपलब्ध

1083 MNH1842889
नाव : सुफीयाबी शेख दस्तगीर मोमीन
पतीचे नाव: शे
घर क्रमांक : 747-ब
वय : 56 लिंग : महिला
छायाचित्र उपलब्ध

1084 MNH1268101
नाव : शबनमबी शे शौकत
पतीचे नाव: शे शौकत
घर क्रमांक : 747-ब
वय : 47 लिंग : महिला
छायाचित्र उपलब्ध

1085 TWJ1673490
नाव : शे गुल महम्मद म हुसेन शे
वडिलांचे नाव: गुल महम्मद म हुसेन शे
घर क्रमांक : 747-ब
वय : 66 लिंग : पुरुष
छायाचित्र उपलब्ध

1086 TWJ0647852
नाव : नाजीम ताहेर शेख़
वडिलांचे नाव: ताहेर शेख़
घर क्रमांक : 747 B
वय : 62 लिंग : पुरुष
छायाचित्र उपलब्ध

1087 TWJ5349568
नाव : शेख तौसिफ़
वडिलांचे नाव: शेख शोएब
घर क्रमांक : 747-ए
वय : 22 लिंग : पुरुष
छायाचित्र उपलब्ध

1088 TWJ4438149
नाव : बिलक़िस शेख नूर मोहम्मद
पतीचे नाव: नुरमोहम्मद शेख
घर क्रमांक : 749 B
वय : 50 लिंग : महिला
छायाचित्र उपलब्ध

1089 TWJ4438156
नाव : नूर मोहम्मद अब्दुल
वडिलांचे नाव: रहीम शेख
घर क्रमांक : 749/B
वय : 57 लिंग : पुरुष
छायाचित्र उपलब्ध

1090 TWJ4686010
नाव : शेख शादाब
वडिलांचे नाव: नूर मोहम्मद
घर क्रमांक : 749ब
वय : 26 लिंग : पुरुष
छायाचित्र उपलब्ध

1091 TWJ0647945
नाव : शेख असलम शेख गुलाम दस्तगीर
वडिलांचे नाव: शेख गुलाम दस्तगीर
घर क्रमांक : 768 A
वय : 59 लिंग : पुरुष
छायाचित्र उपलब्ध

1092 MNH1264175
नाव : परवीन अखतर
पतीचे नाव: शेख शरीफ
घर क्रमांक : 768 ए
वय : 58 लिंग : महिला
छायाचित्र उपलब्ध

1093 MNH0443465
नाव : शेख एजाज़
वडिलांचे नाव: शेख गुलाम दस्तागीर
घर क्रमांक : 768 A
वय : 53 लिंग : पुरुष
छायाचित्र उपलब्ध

1094 MNH1264548
नाव : शेख अयाज़ शेख गुलाम दस्तगीर
वडिलांचे नाव: शेख गुलाम दस्तगीर
घर क्रमांक : 768-अ
वय : 51 लिंग : पुरुष
छायाचित्र उपलब्ध

1095 TWJ0647951
नाव : नाहिद परवीन शेख असलम
वडिलांचे नाव: शेख असलम
घर क्रमांक : 768 A
वय : 55 लिंग : महिला
छायाचित्र उपलब्ध

1096 MNH1264142
नाव : वाहिया परवीन
पतीचे नाव: शेख एजाज़
घर क्रमांक : 768-अ
वय : 46 लिंग : महिला
छायाचित्र उपलब्ध

1097 TWJ0647937
नाव : शेख शरीफ शेख गुलाम दस्तगीर
वडिलांचे नाव: शेख गुलाम दस्तगीर शेख दिलदार
घर क्रमांक : 768 ए
वय : 63 लिंग : पुरुष
छायाचित्र उपलब्ध

1098 TWJ4286506
नाव : रुबिना बी शेख
पतीचे नाव: एजाज अहमद शेख
घर क्रमांक : 770
वय : 35 लिंग : महिला
छायाचित्र उपलब्ध

1099 TWJ4689717
नाव : शहनाज बी
पतीचे नाव: शेख कमरुद्दीन
घर क्रमांक : 786
वय : 79 लिंग : महिला
छायाचित्र उपलब्ध

1100 TWJ4286449
नाव : मुमताज परवीन
पतीचे नाव: शेख नासीर क़ुरेशी
घर क्रमांक : 1777
वय : 35 लिंग : महिला
छायाचित्र उपलब्ध

1101 TWJ5043971
नाव : जमिलाबी मो
पतीचे नाव: मो
घर क्रमांक : 1887
वय : 64 लिंग : महिला
छायाचित्र उपलब्ध

1102 MNH1269463
नाव : शेख भिकन शेख हुसेन पिंजरी
वडिलांचे नाव: शे हुसेन पिंजारी
घर क्रमांक : 1887
वय : 43 लिंग : पुरुष
छायाचित्र उपलब्ध

1103 TWJ2924454
नाव : शमशादबी शे.हुसेन पिंजारी
पतीचे नाव: शे.हुसेन पिंजारी
घर क्रमांक : 1887
वय : 74 लिंग : महिला
छायाचित्र उपलब्ध

1104 TWJ0647971
नाव : मोहम्मद फारुक मोहम्मद अहमद पिंजारी
वडिलांचे नाव: मो पिंजारी
घर क्रमांक : 1887
वय : 56 लिंग : पुरुष
छायाचित्र उपलब्ध

1105 MNH1842798
नाव : नसिमबी मो पिंजारी
पतीचे नाव: मो पिंजारी
घर क्रमांक : 1887
वय : 49 लिंग : महिला
छायाचित्र उपलब्ध

1106 MNH1848084
नाव : मो आरिफ मो इसहाक पिंजारी
वडिलांचे नाव: मो इसहाक पिंजारी
घर क्रमांक : 1887
वय : 46 लिंग : पुरुष
छायाचित्र उपलब्ध

1107 MNH1842806
नाव : नजमाबी मो आरिफ पिंजारी
पतीचे नाव: मो आरिफ पिंजारी
घर क्रमांक : 1887
वय : 42 लिंग : महिला
छायाचित्र उपलब्ध

1108 MNH1264555
नाव : जुलेखाबी महमद इसहाक पिंजारी
वडिलांचे नाव: महमंद इसहाक पिंजारी
घर क्रमांक : 1887
वय : 42 लिंग : महिला
छायाचित्र उपलब्ध

1109 TWJ4197414
नाव : अफसाना बी मोमीन
पतीचे नाव: अशापक मोमीन
घर क्रमांक : ७४७-१
वय : 43 लिंग : महिला
छायाचित्र उपलब्ध

1110 TWJ5470687
नाव : शेख तल्हा शेख भीकन पिंजरी पिंजरी
वडिलांचे नाव: शेख भीकन शेख हुसैन पिंजरी
घर क्रमांक : 2957 ए 1
वय : 22 लिंग : पुरुष
छायाचित्र उपलब्ध

1111 TWJ5536701
नाव : हुज़ैफ़ा नज़िम मोमीन
वडिलांचे नाव: नज़िम मोमीन
घर क्रमांक : 747,बी
वय : 21 लिंग : पुरुष
छायाचित्र उपलब्ध

1112 TWJ5539259
नाव : शेख समीर शिख अमीन
वडिलांचे नाव: शेख अमीन शेख शब्बीर
घर क्रमांक : 14
वय : 27 लिंग : पुरुष
छायाचित्र उपलब्ध

1113 TWJ5549696
नाव : शेख दानिश शेख ऐजाज़
वडिलांचे नाव: शेख ऐजाज़
घर क्रमांक : 768 ए
वय : 21 लिंग : पुरुष
छायाचित्र उपलब्ध

1114 TWJ5555677
नाव : सीमा मोहम्मद हुसैन पिंजारी
पतीचे नाव: मोहम्मद हुसैन पिंजारी
घर क्रमांक : पिंजार
वय : 26 लिंग : महिला
छायाचित्र उपलब्ध

1115 TWJ5560255
नाव : आफ़रीन बी शेख अमीन शेख
इतर: सलीमा सईद शेख शेख
घर क्रमांक : 1337
वय : 27 लिंग : महिला
छायाचित्र उपलब्ध

1116 TWJ5580311
नाव : मोहम्मद तनवीर मोहम्मद ताहीर
वडिलांचे नाव: मोहम्मद ताहीर मोहम्मद शब्बीर
घर क्रमांक : 14 मिल्लत नागर
वय : 22 लिंग : पुरुष
छायाचित्र उपलब्ध

1117 TWJ5594239
नाव : शेख अवैस नूर मोहम्मद
वडिलांचे नाव: शेख अवैस नूर मोहम्मद
घर क्रमांक : मिल्लत नगर
वय : 23 लिंग : पुरुष
छायाचित्र उपलब्ध

1118 TWJ5594569
नाव : शाहीन मोहम्मद साबीर पिंजारी
पतीचे नाव: मोहम्मद साबीर पिंजारी
घर क्रमांक : पिंजार
वय : 23 लिंग : महिला
छायाचित्र उपलब्ध

1119 TWJ5606249
नाव : अलाफ़िया नाज़ शेख शादाब
पतीचे नाव: शेख शादाब नूर मोहम्मद
घर क्रमांक : मिल्लत नगर
वय : 20 लिंग : महिला
छायाचित्र उपलब्ध

1120 TWJ5704200
नाव : मोहम्मद अहमद मोहम्मद फारुक पिंजारी
वडिलांचे नाव: मोहम्मद फारुक मोहम्मद अहमद पिंजारी
घर क्रमांक : पिंजार
वय : 22 लिंग : पुरुष
छायाचित्र उपलब्ध

1121 TWJ5727326
नाव : पिंजारी मोहम्मद ज़ाकिर मोहम्मद फारुक पिंजारी
वडिलांचे नाव: मोहम्मद फारुक मोहम्मद अहमद पिंजारी
घर क्रमांक : पिंजार
वय : 24 लिंग : पुरुष
छायाचित्र उपलब्ध

1122 TWJ5743430
नाव : तरन्नुम बी मलक अज़ीम
पतीचे नाव: मलक अज़ीम
घर क्रमांक : 611
वय : 31 लिंग : महिला
छायाचित्र उपलब्ध

1123 TWJ5789342
नाव : रायअलबी शेख दानिश
पतीचे नाव: शेख दानिश शेख सलीम
घर क्रमांक : 610
वय : 26 लिंग : महिला
छायाचित्र उपलब्ध

1124 TWJ5796883
नाव : मोहम्मद रफ़ीक मोहम्मद फारूक
वडिलांचे नाव: मोहम्मद फारूक मोहम्मद अहमद
घर क्रमांक : पिंजार वाडा
वय : 31 लिंग : पुरुष
छायाचित्र उपलब्ध

1125 TWJ5822861
नाव : बुशरा कौसर शेख अब्दुल अहद
पतीचे नाव: शेख अब्दुल अहद
घर क्रमांक : 548/3
वय : 22 लिंग : महिला
छायाचित्र उपलब्ध

मतदारांचा सारांश

A) मतदारांची संख्या

		यादी प्रकार	यादी ओळख	मतदारांची संख्या			
				पुरुष	महिला	तृतिय पंथी	एकूण
I	मूळ यादी	मूळ यादी	विशेष सखोल पुनरिक्षण २०२६ च्या अंतर्गत तयार करण्यात आलेली प्रारूप मतदार यादी	580	545	0	1125
				580	545	0	1125

मतदार नोंदणी अधिकाऱ्याची स्वाक्षरी