मतदार यादी 2026 S13 महाराष्ट्र

विधानसभा मतदारसंघाचा क्रमांक , नाव व आरक्षण स्थिती : 11 - रावेर (सर्वसाधारण)	यादी भाग क्रमांक : 229

ज्या लोकसभा मतदारसंघात अंतर्भुत आहे त्या लोकसभा मतदारसंघाचा क्रमांक व नाव आणि आरक्षण स्थिती : 4 - रावेर (सर्वसाधारण)

1. पुनरीक्षणाचा तपशील

पुनरीक्षणाचे वर्ष	2026	**यादी ओळख** विशेष सखोल पुनरिक्षण २०२६ च्या अंतर्गत तयार करण्यात आलेली प्रारूप मतदार यादी
अहर्ता दिनांक	01-10-2026	
पुनरिक्षणाचा प्रकार	विशेष सखोल पुनरिक्षण 2026	
प्रसिद्धीचा दिनांक	31-08-2026	

2. भाग क्र. आणि मतदान क्षेत्राचा तपशील

भागामधील विभागांचा क्रमांक आणि नाव

1-कासार गल्ली फैजपूर
2-उपासना कॉलोनी फैजपूर
3-हजारी मोहल्ला फैजपूर
4-हजारी मोहल्ला फैजपूर
5-देवी वाडा फैजपूर

मूळ नगर किंवा गाव	: फैजपूर
पोलीस स्थानक	: फैजपुर
तालुका	: यावल
जिल्हा	: जळगांव
पीन कोड	: 425503

3. मतदान केंद्राचा तपशील

मतदान केंद्राचा क्रमांक आणि नाव :	मतदान केंद्राचा प्रकार (पुरुष/महिला/सर्वसाधारण)	सर्वसाधारण
229 - फैजपूर **मतदान केंद्राचा पत्ता :** जि.प. प्राथमिक मुलांची शाळा क्र. 2, .उत्तर-दक्षिण इमारत उत्तरेकडून खोली क्र.२, फैजपुर	**या यादी भागातील सहायकारी मतदान केंद्रांची संख्या :**	0

4. मतदारांची संख्या

सुरुवातीचा अनुक्रमांक	शेवटचा अनुक्रमांक	एकूण मतदार			
		पुरुष	महिला	तृतिय पंथी	एकूण
1	816	434	382	0	816

मतदार नोंदणी अधिकाऱ्याची स्वाक्षरी

Nazri Naksha

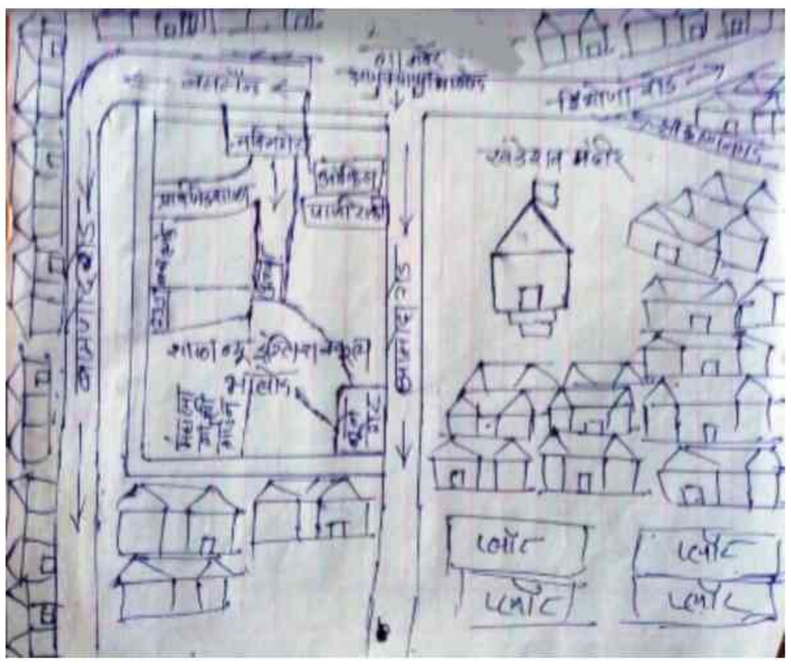

Google Map View



Polling Station Building Front View



Polling Station Front View



Cad View

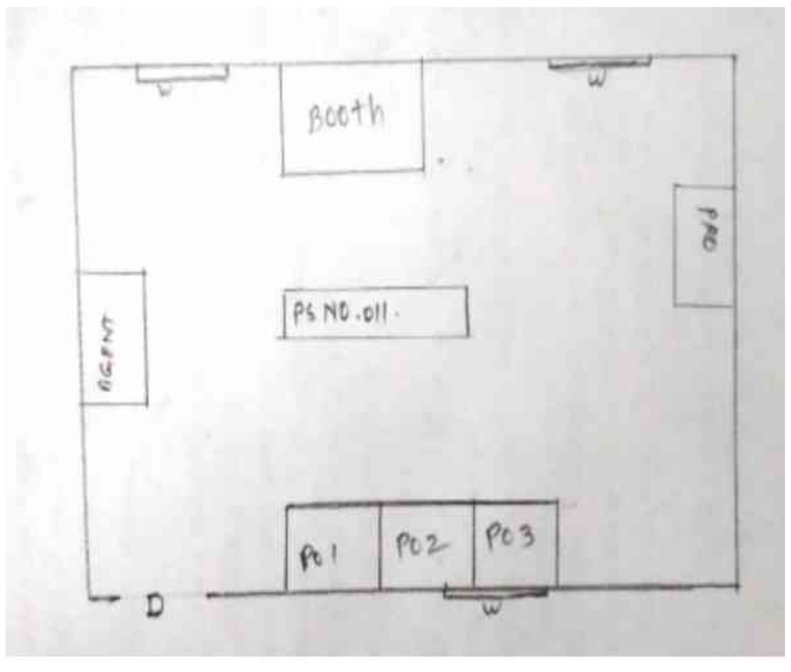

Key MAP View

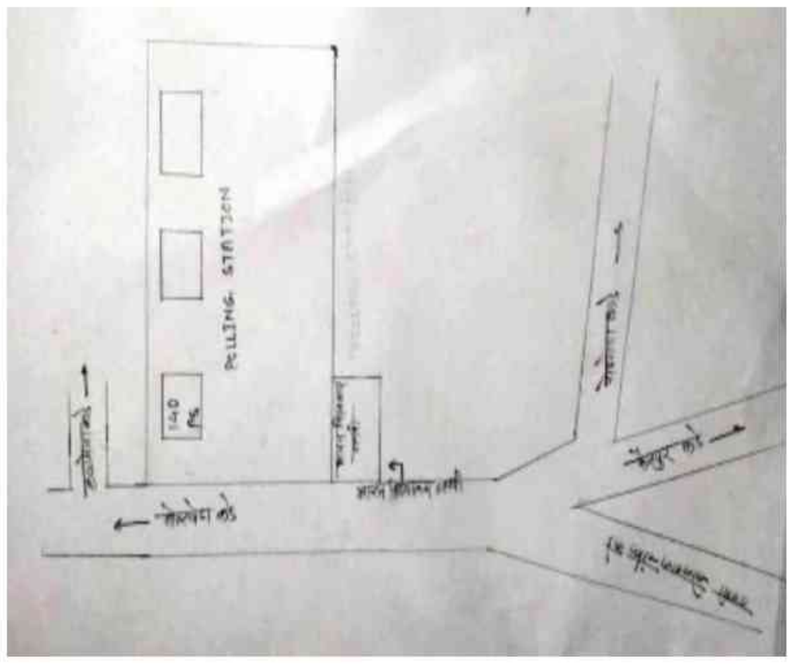

1 TWJ2924629
नाव : नामीन बानो ज़ैनुल अबेदीन
पतीचे नाव: ज़ैनुल अबेदीन
घर क्रमांक :
वय : 37 लिंग : महिला
छायाचित्र उपलब्ध

2 TWJ2626463
नाव : शेख ज़ाहिद
वडिलांचे नाव: शेख कालु
घर क्रमांक : -
वय : 34 लिंग : पुरुष
छायाचित्र उपलब्ध

3 TWJ2626380
नाव : बरकत अली तय्यब अली
वडिलांचे नाव: तय्यब अली
घर क्रमांक : -
वय : 36 लिंग : पुरुष
छायाचित्र उपलब्ध

4 TWJ2626455
नाव : रुपाली संदिप चौधरी
पतीचे नाव: संदिप चौधरी
घर क्रमांक : -
वय : 33 लिंग : महिला
छायाचित्र उपलब्ध

5 MNH1258359
नाव : अक्षया विजय फिरके
पतीचे नाव: विजय फिरके
घर क्रमांक :
वय : 44 लिंग : महिला
छायाचित्र उपलब्ध

6 TWJ2626307
नाव : शाहीन बी हाफीज खान
वडिलांचे नाव: हफीज खान
घर क्रमांक : -
वय : 42 लिंग : पुरुष
छायाचित्र उपलब्ध

7 TWJ2626364
नाव : राजीत हमीद मोहमंद
वडिलांचे नाव: हमीद मोहमंद
घर क्रमांक : -
वय : 66 लिंग : पुरुष
छायाचित्र उपलब्ध

8 MNH1262195
नाव : रजनी चोलदास पाटील
पतीचे नाव: चोलदास पाटील
घर क्रमांक :
वय : 58 लिंग : महिला
छायाचित्र उपलब्ध

9 TWJ2626398
नाव : शेख आसिफ़ शेख कलीम
वडिलांचे नाव: करीम शेख
घर क्रमांक : -
वय : 36 लिंग : पुरुष
छायाचित्र उपलब्ध

10 TWJ2626422
नाव : शेख मोइन शेख यूनुस
वडिलांचे नाव: युनुस शेख
घर क्रमांक : -
वय : 36 लिंग : पुरुष
छायाचित्र उपलब्ध

11 TWJ2626414
नाव : विकार अजहर शेख
वडिलांचे नाव: अजहर शेख
घर क्रमांक : -
वय : 44 लिंग : पुरुष
छायाचित्र उपलब्ध

12 MNH1257351
नाव : शेख मोहसिन शेख यूनुस
वडिलांचे नाव: युनुस शेख
घर क्रमांक :
वय : 41 लिंग : पुरुष
छायाचित्र उपलब्ध

13 TWJ2626315
नाव : मुदसर नसीरददीन शेख
वडिलांचे नाव: नसीरददीन शेख
घर क्रमांक : -
वय : 40 लिंग : पुरुष
छायाचित्र उपलब्ध

14 TWJ2626372
नाव : शेख नाज़िम शेख मुश्ताक
वडिलांचे नाव: शेख मुश्ताक
घर क्रमांक : 528
वय : 36 लिंग : पुरुष
छायाचित्र उपलब्ध

15 TWJ2626430
नाव : अर्शिया अंजुम शेख कलीमुद्दीन
वडिलांचे नाव: शेख कलीमुद्दीन
घर क्रमांक : -
वय : 43 लिंग : पुरुष
छायाचित्र उपलब्ध

16 MNH1286681
नाव : दिपक लोटन सुर्यवंशी
वडिलांचे नाव: लोटन सुर्यवंशी
घर क्रमांक :
वय : 54 लिंग : पुरुष
छायाचित्र उपलब्ध

17 MNH1287259
नाव : प्रशांत निवृत्ती वारके
वडिलांचे नाव: निवृत्ती वारके
घर क्रमांक :
वय : 37 लिंग : पुरुष
छायाचित्र उपलब्ध

18 TWJ4645321
नाव : शाजिया जाकीर खान
वडिलांचे नाव: जाकीर खान
घर क्रमांक : .
वय : 26 लिंग : महिला
छायाचित्र उपलब्ध

19 TWJ4645313
नाव : अल्तमश इक़बाल खान
वडिलांचे नाव: इक़बाल खान
घर क्रमांक : .
वय : 26 लिंग : पुरुष
छायाचित्र उपलब्ध

20 TWJ4659199
नाव : आकिब आसिफ़ मोहम्मद
वडिलांचे नाव: आसिफ़ मोहम्मद
घर क्रमांक : .
वय : 29 लिंग : पुरुष
छायाचित्र उपलब्ध

21 TWJ4659207
नाव : अल्तमश सलाउद्दीन शेख
वडिलांचे नाव: सलाउद्दीन शेख
घर क्रमांक : .
वय : 30 लिंग : पुरुष
छायाचित्र उपलब्ध

22 TWJ4645297
नाव : मुद्दसर मुशीर शेख
वडिलांचे नाव: मुशीर शेख
घर क्रमांक : .
वय : 28 लिंग : पुरुष
छायाचित्र उपलब्ध

23 TWJ4659215
नाव : तौफ़ीक़ रईस शेख
वडिलांचे नाव: रईस शेख
घर क्रमांक : .
वय : 27 लिंग : पुरुष
छायाचित्र उपलब्ध

24 TWJ4654562
नाव : मोहम्मद ज़ाहीद शेख
वडिलांचे नाव: जमील शेख
घर क्रमांक : .
वय : 26 लिंग : पुरुष
छायाचित्र उपलब्ध

25 TWJ4659181
नाव : असीम आसिफ़ शेख
वडिलांचे नाव: आसिफ़ शेख
घर क्रमांक : .
वय : 26 लिंग : पुरुष
छायाचित्र उपलब्ध

26 TWJ5443734
नाव : गणेश सोनवणे
वडिलांचे नाव: संजय सोनवणे
घर क्रमांक : .
वय : 22 लिंग : पुरुष
छायाचित्र उपलब्ध

27 MNH1260595
नाव : मोहसिन अली रफ़त अली
वडिलांचे नाव: रफत अली
घर क्रमांक : 00
वय : 41 लिंग : पुरुष
छायाचित्र उपलब्ध

28 TWJ2626281
नाव : सलीम खान अलियार खान
वडिलांचे नाव: अलीयार खान
घर क्रमांक : 00
वय : 37 लिंग : पुरुष
छायाचित्र उपलब्ध

29 TWJ5317276
नाव : तबस्सुम बी
पतीचे नाव: शेख इमरान
घर क्रमांक : 00
वय : 25 लिंग : महिला
छायाचित्र उपलब्ध

30 TWJ5397773
नाव : आईशा बी
पतीचे नाव: शाहरुख खान
घर क्रमांक : मिल्लत नगर
वय : 25 लिंग : महिला
छायाचित्र उपलब्ध

31 TWJ5509385
नाव : शेख फ़ैज़ान शेख महमूद
वडिलांचे नाव: शेख महेनुड शेख हुसैन
घर क्रमांक : नियर बिलाल मस्जिद
वय : 23 लिंग : पुरुष
छायाचित्र उपलब्ध

32 TWJ5392097
नाव : फ़रहीन बी शेख अल्तमश
पतीचे नाव: शेख अल्तमश
घर क्रमांक : नियर जमा मसजिद
वय : 24 लिंग : महिला
छायाचित्र उपलब्ध

33 TWJ5360961
नाव : ऋषिकेश सोनावणे
वडिलांचे नाव: जगन्नाथ सोनावणे
घर क्रमांक : नियर ज्द्क्क बँक
वय : 23 लिंग : पुरुष
छायाचित्र उपलब्ध

34 MNH1288000
नाव : आस्मा परवीन एज़ाज़ अहमद
वडिलांचे नाव: कय्यूम अ
घर क्रमांक : तहा नागर
वय : 41 लिंग : महिला
छायाचित्र उपलब्ध

35 TWJ4790663
नाव : जमील युसुफ शे
वडिलांचे नाव: युसुफ शे
घर क्रमांक : 1
वय : 58 लिंग : पुरुष
छायाचित्र उपलब्ध

36 TWJ4790655
नाव : कमरजवमी जमील शे
पतीचे नाव: जमील शे
घर क्रमांक : 1
वय : 55 लिंग : महिला
छायाचित्र उपलब्ध

37 TWJ5065933
नाव : जाकीरअली निसारअली
वडिलांचे नाव: निसारअली
घर क्रमांक : 2
वय : 58 लिंग : पुरुष
छायाचित्र उपलब्ध

38 TWJ5065859
नाव : रफिका बानो सैय्यद ज़ाकिर अली
पतीचे नाव: सैय्यद ज़ाकिर अली
घर क्रमांक : 2
वय : 52 लिंग : महिला
छायाचित्र उपलब्ध

39 MNH1261353
नाव : अरवींद सुरेश भावसर
वडिलांचे नाव: सुरेश भावसर
घर क्रमांक : 2
वय : 40 लिंग : पुरुष
छायाचित्र उपलब्ध

40 TWJ5065925
नाव : सुलभा सुरेश भावसार
पतीचे नाव: सुरेश भावसार
घर क्रमांक : 2
वय : 52 लिंग : महिला
छायाचित्र उपलब्ध

41 TWJ5065909
नाव : गणेश भास्कर नाईक
वडिलांचे नाव: भास्कर नाईक
घर क्रमांक : 2
वय : 46 लिंग : पुरुष
छायाचित्र उपलब्ध

42 MNH1262591
नाव : यास्मीन बी शेख इसहाक़
पतीचे नाव: शेख इसहाक
घर क्रमांक : 3
वय : 39 लिंग : महिला
छायाचित्र उपलब्ध

43 MNH1262641
नाव : शे एशकुप फिलीमाबी
वडिलांचे नाव: एशकुप फिलीमाबी
घर क्रमांक : 3
वय : 52 लिंग : पुरुष
छायाचित्र उपलब्ध

44 TWJ5065966
नाव : ईस्माईल इब्राहिम शे
वडिलांचे नाव: इब्राहिम शे
घर क्रमांक : 3
वय : 54 लिंग : पुरुष
छायाचित्र उपलब्ध

45 TWJ5065974
नाव : मुस्तलिन इब्राहिम शे
वडिलांचे नाव: इब्राहिम शे
घर क्रमांक : 3
वय : 49 लिंग : पुरुष
छायाचित्र उपलब्ध

46 MNH1261635
नाव : शेख इसहाक शेख इब्राहिम
वडिलांचे नाव: मुशतीने शे एसक
घर क्रमांक : 3
वय : 43 लिंग : पुरुष
छायाचित्र उपलब्ध

47 TWJ4790705
नाव : रियाज ईमाम शे
वडिलांचे नाव: ईमाम शे
घर क्रमांक : 4
वय : 52 लिंग : पुरुष
छायाचित्र उपलब्ध

48 TWJ5065982
नाव : शेख रईस शेख इमाम
वडिलांचे नाव: शेख इमाम शेख मूसा
घर क्रमांक : एच/नं. 32
वय : 54 लिंग : पुरुष
छायाचित्र उपलब्ध

49 TWJ4686093
नाव : शिरीन बी युसूफ खान
पतीचे नाव: युसूफ खान
घर क्रमांक : 21
वय : 29 लिंग : महिला
छायाचित्र उपलब्ध

50 TWJ4697751
नाव : मोहम्मद तौसीफ़
वडिलांचे नाव: मोहम्मद आरिफ़
घर क्रमांक : 22
वय : 28 लिंग : पुरुष
छायाचित्र उपलब्ध

51 TWJ1980549
नाव : अलमास बी शेख अनीस
वडिलांचे नाव: शेख अनीस शेख सलीम
घर क्रमांक : 31
वय : 36 लिंग : पुरुष
छायाचित्र उपलब्ध

52 TWJ4702767
नाव : अलमास बी
पतीचे नाव: शेख अनीस
घर क्रमांक : 31
वय : 29 लिंग : महिला
छायाचित्र उपलब्ध

53 TWJ4790671
नाव : शेख शाकीर
वडिलांचे नाव: शेख इमाम
घर क्रमांक : ३२
वय : 47 लिंग : पुरुष
छायाचित्र उपलब्ध

54 TWJ4692661
नाव : गुलअफशा बी
पतीचे नाव: शेख झिशान
घर क्रमांक : 54
वय : 31 लिंग : महिला
छायाचित्र उपलब्ध

55 TWJ4684627
नाव : गुलनाज़ बी जुनेद खान
पतीचे नाव: जुनेद खान असलम खान
घर क्रमांक : 56
वय : 32 लिंग : महिला
छायाचित्र उपलब्ध

56 TWJ5377668
नाव : प्रीति तायडे
पतीचे नाव: राजेश तायडे
घर क्रमांक : 222
वय : 31 लिंग : महिला
छायाचित्र उपलब्ध

57 MNH1287507
नाव : नूरजहाँ अतीक़ अहमद
पतीचे नाव: अतीक़ अहमद अतीक़ अहमद
घर क्रमांक : 278
वय : 56 लिंग : महिला
छायाचित्र उपलब्ध

58 MNH1287499
नाव : अतीक़ अहमद अखलाक़ अहमद
वडिलांचे नाव: अखलाक अ
घर क्रमांक : 278
वय : 54 लिंग : पुरुष
छायाचित्र उपलब्ध

59 MNH1262567
नाव : उदय दिपाली
पतीचे नाव: बाळकृष्ण उदय
घर क्रमांक : 29/2
वय : 74 लिंग : महिला
छायाचित्र उपलब्ध

60 TWJ5269899
नाव : पूजा दीक्षित
पतीचे नाव: उमेश दीक्षित
घर क्रमांक : 29/2
वय : 30 लिंग : महिला
छायाचित्र उपलब्ध

61 MNH1262419
नाव : उमेश दीक्षित
वडिलांचे नाव: बाळकृष्णा दीक्षित
घर क्रमांक : 29/2
वय : 74 लिंग : पुरुष
छायाचित्र उपलब्ध

62 TWJ4692687
नाव : आफ्रिन बी
वडिलांचे नाव: शेख कबीर
घर क्रमांक : 306
वय : 27 लिंग : महिला
छायाचित्र उपलब्ध

63 TWJ1207786
नाव : नूरजहाँ बी शेख जमील शेख
पतीचे नाव: शेख जमिल नुरजहा
घर क्रमांक : 313
वय : 73 लिंग : महिला
छायाचित्र उपलब्ध

64 TWJ1980499
नाव : शाहिन शख ईस्माइल शेख
वडिलांचे नाव: शख ईस्माइल शेख
घर क्रमांक : 313
वय : 40 लिंग : महिला
छायाचित्र उपलब्ध

65 TWJ1207778
नाव : शेख तफ़ज्ज़ुल जमील शेख
वडिलांचे नाव: शे. जमिल शे
घर क्रमांक : 313
वय : 35 लिंग : पुरुष
छायाचित्र उपलब्ध

66 MNH1259233
नाव : अनिता केतन गुजराथी
पतीचे नाव: केतन गुजराथी
घर क्रमांक : 399
वय : 40 लिंग : महिला
छायाचित्र उपलब्ध

67 TWJ1980564
नाव : उमर फ़ारूक़ अब्दुल रशीद
वडिलांचे नाव: अब्दुल रशीद अब्दुल रहेमान
घर क्रमांक : 439
वय : 38 लिंग : पुरुष
छायाचित्र उपलब्ध

68 TWJ2626265
नाव : निलोफर बी
पतीचे नाव: फाझलोद्दिन
घर क्रमांक : ४४४
वय : 35 लिंग : महिला
छायाचित्र उपलब्ध

69 TWJ1980622
नाव : वहिद अ. हमीद शे
वडिलांचे नाव: अ. हमीद शे
घर क्रमांक : 447
वय : 37 लिंग : पुरुष
छायाचित्र उपलब्ध

70 TWJ4684643
नाव : अंजुम बी मलक
पतीचे नाव: आदिल मलक
घर क्रमांक : ४५३
वय : 29 लिंग : महिला
छायाचित्र उपलब्ध

71 TWJ5383005
नाव : शेख इमरान
वडिलांचे नाव: शेख निसार
घर क्रमांक : 454
वय : 36 लिंग : पुरुष
छायाचित्र उपलब्ध

72 TWJ1980432
नाव : प्रदिप वेडुजी सितापुरे
वडिलांचे नाव: वेडुजी सितापुरे
घर क्रमांक : 469
वय : 66 लिंग : पुरुष
छायाचित्र उपलब्ध

73 TWJ1980465
नाव : राजेंद्र वेडुजी सितापुरे
वडिलांचे नाव: वेडुजी सितापुरे
घर क्रमांक : 469
वय : 63 लिंग : पुरुष
छायाचित्र उपलब्ध

74 TWJ1980440
नाव : मालाबाई प्रदिप सितापुरे
पतीचे नाव: प्रदिप सितापुरे
घर क्रमांक : 469
वय : 57 लिंग : महिला
छायाचित्र उपलब्ध

75 TWJ1980457
नाव : वंदनाबाई राजेंद्र सितापुरे
पतीचे नाव: राजेंद्र सितापुरे
घर क्रमांक : 469
वय : 55 लिंग : महिला
छायाचित्र उपलब्ध

76 TWJ1980424
नाव : सागर प्रदिप सितापुरे
वडिलांचे नाव: प्रदिप सितापुरे
घर क्रमांक : -
वय : 36 लिंग : पुरुष
छायाचित्र उपलब्ध

77 TWJ4692679
नाव : शेख कमारुज्जामा शेख
वडिलांचे नाव: बदिअज्जेमा शेख
घर क्रमांक : 493
वय : 26 लिंग : पुरुष
छायाचित्र उपलब्ध

78 TWJ4702791
नाव : आयेशा बी शेख
वडिलांचे नाव: रईस शेख
घर क्रमांक : 499
वय : 27 लिंग : महिला
छायाचित्र उपलब्ध

79 TWJ4702916
नाव : मुस्कान परवीन शेख
वडिलांचे नाव: रईस शेख
घर क्रमांक : 499
वय : 26 लिंग : महिला
छायाचित्र उपलब्ध

80 TWJ4624672
नाव : शेख सुफ़ियान शेख मुश्ताक़ शेख
वडिलांचे नाव: शेख मुस्ताक़
घर क्रमांक : 1337
वय : 25 लिंग : पुरुष
छायाचित्र उपलब्ध

81 TWJ4684601
नाव : आसमा बी
पतीचे नाव: अनवर खान
घर क्रमांक : 530
वय : 37 लिंग : महिला
छायाचित्र उपलब्ध

82 TWJ1980614
नाव : फ़ीरदौस बी शेख मुदस्सर
पतीचे नाव: शेख मुदस्सर शेख शकील अहमद
घर क्रमांक : 531
वय : 35 लिंग : महिला
छायाचित्र उपलब्ध

83 TWJ4702825
नाव : शाहना बी ऐजाज़ शेख
पतीचे नाव: एजाज शेख
घर क्रमांक : 539
वय : 29 लिंग : महिला
छायाचित्र उपलब्ध

84 TWJ5065990
नाव : साबीर ईस्माईल शे
वडिलांचे नाव: ईस्माईल शे
घर क्रमांक : 539
वय : 54 लिंग : पुरुष
छायाचित्र उपलब्ध

85 MNH1259456
नाव : समीर ईस्माईल शे
वडिलांचे नाव: ईस्माईल शे
घर क्रमांक : 539
वय : 50 लिंग : पुरुष
छायाचित्र उपलब्ध

86 MNH1261429
नाव : शमीनाबानो साबीर शे
पतीचे नाव: साबीर शे
घर क्रमांक : 539
वय : 47 लिंग : महिला
छायाचित्र उपलब्ध

87 TWJ4702833
नाव : शेख मुस्तक़िम शेख हरूनाद्दीन
वडिलांचे नाव: हरून शेख
घर क्रमांक : 539 के
वय : 29 लिंग : पुरुष
छायाचित्र उपलब्ध

88 TWJ4702874
नाव : दानिश अहमद शेख
वडिलांचे नाव: अयाज़ुद्दीन शेख
घर क्रमांक : 539 के
वय : 27 लिंग : पुरुष
छायाचित्र उपलब्ध

89 TWJ4702841
नाव : शेख मुफ़ीज फयाज़ोद्दीन
वडिलांचे नाव: फ़याज़ोद्दीन निज़ामुद्दीन
घर क्रमांक : 539 के
वय : 25 लिंग : पुरुष
छायाचित्र उपलब्ध

90 TWJ4702858
नाव : नीलोफ़र बी
पतीचे नाव: सलाउद्दीन
घर क्रमांक : 559
वय : 42 लिंग : महिला
छायाचित्र उपलब्ध

91 TWJ5066006
नाव : इब्राहिमखा इस्माईलखा
वडिलांचे नाव: इस्माईलखा
घर क्रमांक : 562
वय : 58 लिंग : पुरुष
छायाचित्र उपलब्ध

92 TWJ5066014
नाव : सहनाजबी इब्राहिमखा
पतीचे नाव: इब्राहिमखा
घर क्रमांक : 562
वय : 55 लिंग : महिला
छायाचित्र उपलब्ध

93 MNH1260249
नाव : सलिमाबी आरिफखा
पतीचे नाव: आरिफखा
घर क्रमांक : 562
वय : 49 लिंग : महिला
छायाचित्र उपलब्ध

94 MNH1261320
नाव : असलम खान इब्राहिम खान
वडिलांचे नाव: आसलमथे
घर क्रमांक : 562
वय : 48 लिंग : पुरुष
छायाचित्र उपलब्ध

95 MNH1259092
नाव : आसिफ़ खान
वडिलांचे नाव: आरिफ़ खान
घर क्रमांक : 562
वय : 38 लिंग : पुरुष
छायाचित्र उपलब्ध

96 TWJ2924546
नाव : सायराबी अफजलखान खान
वडिलांचे नाव: अफजलखान खान
घर क्रमांक : 564
वय : 39 लिंग : महिला
छायाचित्र उपलब्ध

97 TWJ4325205
नाव : शेख इरफ़ान शेख इक़बाल
वडिलांचे नाव: शेख इक़बाल शेख शफ़ीक़
घर क्रमांक : 569
वय : 31 लिंग : पुरुष
छायाचित्र उपलब्ध

98 TWJ4325197
नाव : शेख इमरान शेख इक़बाल
वडिलांचे नाव: शेख इक़बाल
घर क्रमांक : 569
वय : 31 लिंग : पुरुष
छायाचित्र उपलब्ध

99 TWJ2924553
नाव : आबीद इक्रोमोद्दीन शेख
वडिलांचे नाव: इक्रोमोद्दीन शेख
घर क्रमांक : 572
वय : 55 लिंग : पुरुष
छायाचित्र उपलब्ध

100 TWJ2924561
नाव : मरियमबी आबीद शेख
वडिलांचे नाव: आबीद शेख
घर क्रमांक : 572
वय : 50 लिंग : महिला
छायाचित्र उपलब्ध

101 TWJ4790515
नाव : अजमल इक्रोमोद्दीन शे
वडिलांचे नाव: इक्रोमोद्दीन शे
घर क्रमांक : 572
वय : 52 लिंग : पुरुष
छायाचित्र उपलब्ध

102 TWJ4790556
नाव : सुलतानबी अजमल शे
पतीचे नाव: अजमल शे
घर क्रमांक : 572
वय : 48 लिंग : महिला
छायाचित्र उपलब्ध

103 MNH1289792
नाव : आसमाबी रहिम शे
वडिलांचे नाव: रहिम शे
घर क्रमांक : 572
वय : 47 लिंग : महिला
छायाचित्र उपलब्ध

104 MNH1289115
नाव : शेख रईस शेख इकरामुद्दीन
वडिलांचे नाव: इक्रोमोद्दीन शे
घर क्रमांक : 572
वय : 49 लिंग : पुरुष
छायाचित्र उपलब्ध

105 MNH1258771
नाव : हाफीजाबी तायर शे
पतीचे नाव: तायर शे
घर क्रमांक : 573
वय : 78 लिंग : महिला
छायाचित्र उपलब्ध

106 MNH1259613
नाव : कलिम तायर शे
वडिलांचे नाव: तायर शे
घर क्रमांक : 573
वय : 55 लिंग : पुरुष
छायाचित्र उपलब्ध

107 MNH1260124
नाव : सईदाबी कलिम शे
पतीचे नाव: कलिम शे
घर क्रमांक : 573
वय : 50 लिंग : महिला
छायाचित्र उपलब्ध

108 MNH1259522
नाव : शे कलीम शे आकरम
वडिलांचे नाव: कलीम शे आकरम
घर क्रमांक : 573
वय : 42 लिंग : पुरुष
छायाचित्र उपलब्ध

109 MNH1289784
नाव : शे. शहाबुद्दीन जमालोद्दीन
वडिलांचे नाव: शहाबुद्दीन शे
घर क्रमांक : 574-अ
वय : 39 लिंग : पुरुष
छायाचित्र उपलब्ध

110 MNH1263524
नाव : मुदस्सर शेख शहाबुद्दीन
वडिलांचे नाव: शहाबुद्दीन
घर क्रमांक : 574-ए
वय : 42 लिंग : पुरुष
छायाचित्र उपलब्ध

111 MNH1263672
नाव : इकबाल शे. बाबू शे
वडिलांचे नाव: बाबू शे
घर क्रमांक : 574-अ
वय : 41 लिंग : पुरुष
छायाचित्र उपलब्ध

112 MNH1289834
नाव : अख्तर रसूल शे. बाबू शे
वडिलांचे नाव: बाबू शे
घर क्रमांक : 574-अ
वय : 38 लिंग : पुरुष
छायाचित्र उपलब्ध

113 MNH1258920
नाव : सर्फ़ाजूददीन शेख हिसामुद्दीन शेख
वडिलांचे नाव: सरफराजोद्दीन
घर क्रमांक : 574-अ
वय : 40 लिंग : पुरुष
छायाचित्र उपलब्ध

114 TWJ5066089
नाव : सुग्राबी आपताबुद्दीन शे
पतीचे नाव: आपताबुद्दीन शे
घर क्रमांक : 574-अ
वय : 80 लिंग : महिला
छायाचित्र उपलब्ध

115 TWJ5066105
नाव : हसिताबी इसाबुद्दीन शे
पतीचे नाव: इसाबुद्दीन शे
घर क्रमांक : 574-अ
वय : 55 लिंग : महिला
छायाचित्र उपलब्ध

116 TWJ5066113
नाव : शेख शहाबुद्दीन शेख अफ्ताबुद्दीन
वडिलांचे नाव: शेख अफ्ताबुद्दीन
घर क्रमांक : 574-अ
वय : 53 लिंग : पुरुष
छायाचित्र उपलब्ध

117 MNH1260090
नाव : इरफ़ान अली रफ़त अली
वडिलांचे नाव: फतअली र
घर क्रमांक : 578
वय : 43 लिंग : पुरुष
छायाचित्र उपलब्ध

118 MNH1289495
नाव : सजेदा बी शेख कमरुद्दीन
पतीचे नाव: कमरुद्दीन शे
घर क्रमांक : 583
वय : 58 लिंग : महिला
छायाचित्र उपलब्ध

119 MNH1289123
नाव : शेख कलीमुद्दीन कमरुद्दीन
वडिलांचे नाव: शेख कमरुद्दीन
घर क्रमांक : 583
वय : 45 लिंग : पुरुष
छायाचित्र उपलब्ध

120 MNH1263565
नाव : मोह्सीनूददीन शेख कमरुद्दीन
वडिलांचे नाव: कमरुद्दीन शे
घर क्रमांक : 583
वय : 39 लिंग : पुरुष
छायाचित्र उपलब्ध

121 MNH1261460
नाव : शेख मुज़ाम्मिल शेख कमरुद्दीन
वडिलांचे नाव: शेख कमरुद्दीन शेख युसूफ
घर क्रमांक : 583
वय : 36 लिंग : पुरुष
छायाचित्र उपलब्ध

122 MNH2067056
नाव : अमिनोद्दीन युसुफ शे
वडिलांचे नाव: युसुफ शे
घर क्रमांक : 583
वय : 70 लिंग : पुरुष
छायाचित्र उपलब्ध

123 MNH2067064
नाव : फीरोजाबी अमिनोद्दीन शे
पतीचे नाव: अमिनोद्दीन शे
घर क्रमांक : 583
वय : 65 लिंग : महिला
छायाचित्र उपलब्ध

124 TWJ4790630
नाव : शेख कमरुद्दीन शेख युसूफ
वडिलांचे नाव: युसुफ शे
घर क्रमांक : 583
वय : 62 लिंग : पुरुष
छायाचित्र उपलब्ध

125 TWJ4790366
नाव : सैयद मुज़फ़्फ़र अली
वडिलांचे नाव: शमशेर अली
घर क्रमांक : 584
वय : 73 लिंग : पुरुष
छायाचित्र उपलब्ध

126 TWJ1604396
नाव : सना आफ़रीन
पतीचे नाव: सैय्यद अरशद अली
घर क्रमांक : 584
वय : 37 लिंग : महिला
छायाचित्र उपलब्ध

127 TWJ4624599
नाव : नगमा बी अश्फाक अली
पतीचे नाव: अशफ़ाक़ अली
घर क्रमांक : 584
वय : 28 लिंग : महिला
छायाचित्र उपलब्ध

128 MNH1262443
नाव : अश्फाक अली मुज़फ़्फ़र अली सय्यद
वडिलांचे नाव: अली मुजफ्फार
घर क्रमांक : 584
वय : 39 लिंग : पुरुष
छायाचित्र उपलब्ध

129 MNH1288208
नाव : अरशद अली मुजफ्फर सै
वडिलांचे नाव: मुजफ्फर सै
घर क्रमांक : 584
वय : 43 लिंग : पुरुष
छायाचित्र उपलब्ध

130 TWJ1980572
नाव : साबीर शेख खलिल शेख
वडिलांचे नाव: शेख खलिल शेख
घर क्रमांक : 599
वय : 38 लिंग : पुरुष
छायाचित्र उपलब्ध

131 TWJ1980606
नाव : मो शाहीद शेख कमरुद्दीन
वडिलांचे नाव: शेख कमरुद्दीन
घर क्रमांक : 603
वय : 36 लिंग : पुरुष
छायाचित्र उपलब्ध

132 TWJ1980523
नाव : वाजीद शे. फारुक शेख
वडिलांचे नाव: शे. फारुक शेख
घर क्रमांक : 648
वय : 35 लिंग : पुरुष
छायाचित्र उपलब्ध

133 MNH2054872
नाव : शेख इमरान शेख कालु
वडिलांचे नाव: शेख कालू
घर क्रमांक : 652
वय : 40 लिंग : पुरुष
छायाचित्र उपलब्ध

134 MNH1258698
नाव : शेख मोहसीन शेख कालु
वडिलांचे नाव: कालू शेख
घर क्रमांक : 652
वय : 39 लिंग : पुरुष
छायाचित्र उपलब्ध

135 TWJ1980515
नाव : शेख इरफ़ान शेख अरिफ़
वडिलांचे नाव: शे. आरीफ शेख
घर क्रमांक : 653
वय : 39 लिंग : पुरुष
छायाचित्र उपलब्ध

136 TWJ4720645
नाव : मेहुल भारंबे
वडिलांचे नाव: राजेंद्र भारंबे
घर क्रमांक : 679
वय : 27 लिंग : पुरुष
छायाचित्र उपलब्ध

137 TWJ4720652
नाव : सोयल भारंबे
वडिलांचे नाव: राजेंद्र भारंबे
घर क्रमांक : 679
वय : 25 लिंग : महिला
छायाचित्र उपलब्ध

138 TWJ1980580
नाव : मलक आदिल मलक गफ़्फ़ार
वडिलांचे नाव: मलक गफ्फार मलक
घर क्रमांक : 699
वय : 37 लिंग : पुरुष
छायाचित्र उपलब्ध

139 TWJ1980481
नाव : शेख तौफिक शेख ताहेर
वडिलांचे नाव: शे. ताहेर शेख
घर क्रमांक : 730
वय : 34 लिंग : पुरुष
छायाचित्र उपलब्ध

140 TWJ5269907
नाव : मिसबाह ईराम बी शेख तौफिक
पतीचे नाव: तौफ़ीक़ शेख
घर क्रमांक : 730
वय : 24 लिंग : महिला
छायाचित्र उपलब्ध

141 TWJ1980630
नाव : सांडु अय्युबखान खान
वडिलांचे नाव: अय्युबखान खान
घर क्रमांक : 818
वय : 36 लिंग : पुरुष
छायाचित्र उपलब्ध

142 MNH2054005
नाव : मोहन लाला भारंबे
वडिलांचे नाव: लाला भारंबे
घर क्रमांक : 1036
वय : 38 लिंग : पुरुष
छायाचित्र उपलब्ध

143 MNH1259423
नाव : योगेश हुजा तळोले
वडिलांचे नाव: हुजा तळोले
घर क्रमांक : 1238
वय : 37 लिंग : पुरुष
छायाचित्र उपलब्ध

144 TWJ1653401
नाव : प्रज्ञा नथू बाक्षे
वडिलांचे नाव: नथू बाक्षे
घर क्रमांक : 1361
वय : 36 लिंग : महिला
छायाचित्र उपलब्ध

145 MNH1285170
नाव : सचिन प्रकाश सोनार
वडिलांचे नाव: प्रकाश सोनार
घर क्रमांक : 2373
वय : 43 लिंग : पुरुष
छायाचित्र उपलब्ध

146 TWJ4702817
नाव : नज़राना बी मुश्ताक़ सय्यद
पतीचे नाव: रईस सैय्यद
घर क्रमांक : 302/2
वय : 56 लिंग : महिला
छायाचित्र उपलब्ध

147 TWJ4702882
नाव : मुस्ताक़ अली सैय्यद
वडिलांचे नाव: शौकत अली सैय्यद
घर क्रमांक : 302/2
वय : 67 लिंग : पुरुष
छायाचित्र उपलब्ध

148 TWJ4702809
नाव : समीर अली सैय्यद
वडिलांचे नाव: मुस्ताक़ अली सैय्यद
घर क्रमांक : 302-2
वय : 38 लिंग : पुरुष
छायाचित्र उपलब्ध

149 MNH1259175
नाव : योगेश्वरी प्रविण कपले
पतीचे नाव: प्रविण कपले
घर क्रमांक : 3301
वय : 39 लिंग : महिला
छायाचित्र उपलब्ध

150 MNH1260801
नाव : लिलाधर चोलदास पाटील
वडिलांचे नाव: चोलदास पाटील
घर क्रमांक : 3354
वय : 50 लिंग : पुरुष
छायाचित्र उपलब्ध

151 MNH1287416
नाव : नितीन चोलदास पाटील
वडिलांचे नाव: चोलदास पाटील
घर क्रमांक : 3354
वय : 49 लिंग : पुरुष
छायाचित्र उपलब्ध

152 MNH1259100
नाव : निवृत्ती पांडुरंग वारके
वडिलांचे नाव: पांडुरंग वारके
घर क्रमांक : 33-87
वय : 71 लिंग : पुरुष
छायाचित्र उपलब्ध

153 MNH1287465
नाव : पुष्पावती निवृत्ती वारके
पतीचे नाव: निवृत्ती वारके
घर क्रमांक : 3387 ब
वय : 74 लिंग : महिला
छायाचित्र उपलब्ध

154 MNH1849041
नाव : निळकंठ चौलदास भंगाळे
वडिलांचे नाव: चौलदास भंगाळे
घर क्रमांक : 360-1
वय : 56 लिंग : पुरुष
छायाचित्र उपलब्ध

155 MNH1262963
नाव : दानिश मुदब्बीर अब्दुल जलील
वडिलांचे नाव: अब्दुल जलील
घर क्रमांक : 429/6
वय : 40 लिंग : पुरुष
छायाचित्र उपलब्ध

156 MNH1256759
नाव : हर्षदा कैलास जैन
पतीचे नाव: कैलास जैन
घर क्रमांक : 455-1
वय : 40 लिंग : महिला
छायाचित्र उपलब्ध

157 TWJ1653435
नाव : मुनवर मुजफ्फर शेख
वडिलांचे नाव: मुजफ्फर शेख
घर क्रमांक : 505/1
वय : 34 लिंग : पुरुष
छायाचित्र उपलब्ध

158 TWJ4624607
नाव : मोहम्मद तौसीफ़
वडिलांचे नाव: मोहम्मद हनीफ़
घर क्रमांक : 518/1
वय : 41 लिंग : पुरुष
छायाचित्र उपलब्ध

159 TWJ4720637
नाव : सरफ़राज खान
वडिलांचे नाव: सईद खान
घर क्रमांक : 521-1
वय : 28 लिंग : पुरुष
छायाचित्र उपलब्ध

160 TWJ5279161
नाव : नाज़िया बी शेख
वडिलांचे नाव: आगाज़ शेख
घर क्रमांक : 523/3
वय : 24 लिंग : महिला
छायाचित्र उपलब्ध

161 TWJ1209568
नाव : ज़हुर रफीक शेख
वडिलांचे नाव: रफीक शेख
घर क्रमांक : 5334
वय : 47 लिंग : पुरुष
छायाचित्र उपलब्ध

162 TWJ4790713
नाव : कलिम इमाम शे
वडिलांचे नाव: इमाम शे
घर क्रमांक : 561-2
वय : 60 लिंग : पुरुष
छायाचित्र उपलब्ध

163 TWJ4790689
नाव : शनआरा कलिम शे
पतीचे नाव: कलिम शे
घर क्रमांक : 561-2
वय : 57 लिंग : महिला
छायाचित्र उपलब्ध

164 MNH1260744
नाव : ज़ैबुननीसा बी
पतीचे नाव: रियाज़ शेख
घर क्रमांक : 561/3
वय : 57 लिंग : महिला
छायाचित्र उपलब्ध

165 MNH1259688
नाव : शबाना बी शेख शाकिर शेख
पतीचे नाव: साकीर शे
घर क्रमांक : 562/2
वय : 42 लिंग : महिला
छायाचित्र उपलब्ध

166 TWJ5066022
नाव : मोईनुद्दीन अहमद शे
वडिलांचे नाव: अहमद शे
घर क्रमांक : 567-1
वय : 68 लिंग : पुरुष
छायाचित्र उपलब्ध

167 MNH1287374
नाव : सलिसाबी मोईनुद्दीन शे
पतीचे नाव: मोईनुद्दीन शे
घर क्रमांक : 567-1
वय : 63 लिंग : महिला
छायाचित्र उपलब्ध

168 TWJ5066030
नाव : नईमोद्दीन मोईनुद्दीन शे
वडिलांचे नाव: मोईनुद्दीन शे
घर क्रमांक : 567-1
वय : 46 लिंग : पुरुष
छायाचित्र उपलब्ध

169 MNH1259001
नाव : शेख साजिद अब्दुल हमीद
वडिलांचे नाव: शे.हमीद
घर क्रमांक : गट नं 33 प्लॉट नं 19
वय : 45 लिंग : पुरुष
छायाचित्र उपलब्ध

170 MNH1288240
नाव : नाजेमाबी शे. मजिद
पतीचे नाव: शे. मजिद
घर क्रमांक : 567-3
वय : 44 लिंग : महिला
छायाचित्र उपलब्ध

171 MNH1287382
नाव : यास्मीन बी शेख साजिद
पतीचे नाव: शे.साजीद
घर क्रमांक : गट नं 33 प्लॉट नं 19
वय : 42 लिंग : महिला
छायाचित्र उपलब्ध

172 MNH1262450
नाव : शेख आसिफ़ शेख हमीद
वडिलांचे नाव: शे.हमीद
घर क्रमांक : 567-3
वय : 41 लिंग : पुरुष
छायाचित्र उपलब्ध

173 MNH1263060
नाव : शे. नासीर शे. हमीद
वडिलांचे नाव: शे. हमीद
घर क्रमांक : 567-3
वय : 38 लिंग : पुरुष
छायाचित्र उपलब्ध

174 TWJ5066048
नाव : मजिद हमिद शे
वडिलांचे नाव: हमिद शे
घर क्रमांक : 567-3
वय : 46 लिंग : पुरुष
छायाचित्र उपलब्ध

175 TWJ5066055
नाव : नजमाबी कलिम
पतीचे नाव: कलिम
घर क्रमांक : 569-1
वय : 60 लिंग : महिला
छायाचित्र उपलब्ध

176 MNH1289669
नाव : कलिम सफी शे
वडिलांचे नाव: सफी शे
घर क्रमांक : 569-1
वय : 63 लिंग : पुरुष
छायाचित्र उपलब्ध

177 TWJ5066063
नाव : खेरुन्नीसाबी बहाउद्दीन
पतीचे नाव: बहाउद्दीन
घर क्रमांक : 570-1
वय : 70 लिंग : महिला
छायाचित्र उपलब्ध

178 MNH1287333
नाव : शेख रियाज़ुद्दीन शेख बहाऊद्दीन
आईचे नाव: शेख बहाऊद्दीन शेख ज़ैनुद्दीन
घर क्रमांक : 570-1
वय : 46 लिंग : पुरुष
छायाचित्र उपलब्ध

179 MNH1287366
नाव : शे. मसउद मो. हुसेन
वडिलांचे नाव: मसउद मो. हुसेन
घर क्रमांक : 573-1
वय : 46 लिंग : पुरुष
छायाचित्र उपलब्ध

180 MNH1261452
नाव : शे. महेमुद मो. हुसेन
वडिलांचे नाव: मो. हुसेन
घर क्रमांक : 573-1
वय : 44 लिंग : पुरुष
छायाचित्र उपलब्ध

181 MNH1286954
नाव : निकहत परवीन शे. मसउद
पतीचे नाव: शे. मसउद
घर क्रमांक : 573-1
वय : 43 लिंग : महिला
छायाचित्र उपलब्ध

182 MNH1262609
नाव : अरफुन्नीसाबी शे.महेमुद
पतीचे नाव: शे.महेमुद
घर क्रमांक : 573-1
वय : 41 लिंग : महिला
छायाचित्र उपलब्ध

183 MNH1261114
नाव : सलमाबी नईमोद्दीन
पतीचे नाव: नईमोद्दीन
घर क्रमांक : 575-1
वय : 52 लिंग : महिला
छायाचित्र उपलब्ध

184 TWJ4790432
नाव : जलीलुद्दीन हफीजुद्दीन
वडिलांचे नाव: हापिसोद्दीन
घर क्रमांक : 575-1
वय : 56 लिंग : पुरुष
छायाचित्र उपलब्ध

185 TWJ4790796
नाव : अंसारूद्दिन हफ़ीज़ुद्दीन
वडिलांचे नाव: हापिसोद्दीन
घर क्रमांक : 575-1
वय : 59 लिंग : पुरुष
छायाचित्र उपलब्ध

186 MNH1260892
नाव : रिज़वाना बी जलीलोद्दीन शेख
पतीचे नाव: हापिसोद्दीन
घर क्रमांक : 575-1
वय : 48 लिंग : महिला
छायाचित्र उपलब्ध

187 MNH1286426
नाव : इफ़तेख़ारुद्दीन बुरहानोद्दीन शेख
वडिलांचे नाव: बुऱ्हानउद्दीन
घर क्रमांक : 575-2
वय : 60 लिंग : पुरुष
छायाचित्र उपलब्ध

188 MNH1259019
नाव : शेख मोहसिनउद्दीन
वडिलांचे नाव: शेख बुरहानउद्दीन
घर क्रमांक : 575 2
वय : 46 लिंग : पुरुष
छायाचित्र उपलब्ध

189 TWJ0649664
नाव : कौसर जहान शेख रहीमुद्दीन
पतीचे नाव: रहीमोद्दीन शेख
घर क्रमांक : 00
वय : 51 लिंग : महिला
छायाचित्र उपलब्ध

190 TWJ2924595
नाव : आसमा परवीन आसिफ शेख
पतीचे नाव: आसिफ शेख
घर क्रमांक : 581-1
वय : 37 लिंग : महिला
छायाचित्र उपलब्ध

191 MNH1848340
नाव : विद्या गिरीष देवरे
पतीचे नाव: गिरीष देवरे
घर क्रमांक : 592-2
वय : 44 लिंग : महिला
छायाचित्र उपलब्ध

192 MNH1289362
नाव : किशोर भागवत भंगाळे
वडिलांचे नाव: भागवत भंगाळे
घर क्रमांक : 593-3
वय : 44 लिंग : पुरुष
छायाचित्र उपलब्ध

193 MNH1263466
नाव : पंकज विनोद भारंबे
वडिलांचे नाव: विनोद भारंबे
घर क्रमांक : 594-2
वय : 41 लिंग : पुरुष
छायाचित्र उपलब्ध

194 MNH1261338
नाव : किशोर सुरेश भारंबे
वडिलांचे नाव: सुरेश भारंबे
घर क्रमांक : 594-2
वय : 40 लिंग : पुरुष
छायाचित्र उपलब्ध

195 TWJ4685277
नाव : मोहम्मद ज़ुबेर
वडिलांचे नाव: मोहम्मद निसार
घर क्रमांक : 632-2
वय : 28 लिंग : पुरुष
छायाचित्र उपलब्ध

196 TWJ4692711
नाव : समीर निसार शेख
वडिलांचे नाव: निसार शेख
घर क्रमांक : 647 ए/2
वय : 29 लिंग : पुरुष
छायाचित्र उपलब्ध

197 TWJ1608694
नाव : निता चंद्रकांत चौधरि
पतीचे नाव: चंद्रकांत चौधरि
घर क्रमांक : 3441-1
वय : 36 लिंग : महिला
छायाचित्र उपलब्ध

198 TWJ5273271
नाव : मोहम्मद उबैद शेख
वडिलांचे नाव: नदीम शेख
घर क्रमांक : 524/02
वय : 24 लिंग : पुरुष
छायाचित्र उपलब्ध

199 TWJ5307483
नाव : शबनम बी शेख आमीन
पतीचे नाव: शीख आमीन शेख आरिफ़
घर क्रमांक : जीएन 626/625/9
वय : 25 लिंग : महिला
छायाचित्र उपलब्ध

200 TWJ5569421
नाव : नेहा प्रवीण कपले
वडिलांचे नाव: प्रवीण रमेश कपले
घर क्रमांक : 3301
वय : 23 लिंग : महिला
छायाचित्र उपलब्ध

201 TWJ5569405
नाव : स्वप्निल प्रवीण कपले
वडिलांचे नाव: प्रवीण कपले
घर क्रमांक : 00
वय : 21 लिंग : पुरुष
छायाचित्र उपलब्ध

202 TWJ5572938
नाव : बुशरा अंजुम शेख अबुज़र
पतीचे नाव: बुशरा अंजुम शेख अबुजर
घर क्रमांक : 00
वय : 26 लिंग : महिला
छायाचित्र उपलब्ध

203 TWJ5586045
नाव : जास्मीन बी शेख महमूद
वडिलांचे नाव: शेख महमूद मोहम्मद हुसैन
घर क्रमांक : 0
वय : 26 लिंग : महिला
छायाचित्र उपलब्ध

204 TWJ5608062
नाव : इराम्जहा शेख शाकिर शेख शाकिर
वडिलांचे नाव: शेख शाकिर
घर क्रमांक : 42
वय : 20 लिंग : महिला
छायाचित्र उपलब्ध

205 TWJ5671847
नाव : विवेक माहुरकर
वडिलांचे नाव: अतुल माहुरकर
घर क्रमांक : 236
वय : 21 लिंग : पुरुष
छायाचित्र उपलब्ध

206 TWJ5681119
नाव : शेख अल्तमश शेख रईस
वडिलांचे नाव: शेख रईस शेख इमाम
घर क्रमांक : 31
वय : 20 लिंग : पुरुष
छायाचित्र उपलब्ध

207 TWJ5692447
नाव : अनिता कोमल कुंभार
पतीचे नाव: कोमल कुंभार
घर क्रमांक : कुंभार वाडा
वय : 26 लिंग : महिला
छायाचित्र उपलब्ध

208 TWJ5713748
नाव : रुखसार बी शेख तौफ़ीक़
पतीचे नाव: शेख तौफ़ीक़
घर क्रमांक : सी/ओ शेख तौफ़ीक़
वय : 23 लिंग : महिला
छायाचित्र उपलब्ध

209 TWJ5726864
नाव : इसराइल खाटिक
वडिलांचे नाव: शरीफ खाटिक
घर क्रमांक : धोबी वाडा
वय : 26 लिंग : पुरुष
छायाचित्र उपलब्ध

210 TWJ5732862
नाव : अरशाबी शेख समीर
पतीचे नाव: शेख समीर
घर क्रमांक : मिल्लत नागर
वय : 23 लिंग : महिला
छायाचित्र उपलब्ध

211 TWJ5748207

नाव : मृणाल विजय आफ्रे
वडिलांचे नाव: विजय मोहनलाल आफ्रे
घर क्रमांक : 3085/2 श्रीराम पेठ
वय : 20 लिंग : पुरुष

छायाचित्र उपलब्ध

212 TWJ5748231

नाव : वर्षा मोहनलाल आफ्रे
वडिलांचे नाव: मोहनलाल दगडूसा आफ्रे
घर क्रमांक : 3085/2 श्रीराम पेठ
वय : 47 लिंग : महिला

छायाचित्र उपलब्ध

213 TWJ5748249

नाव : जयेश विजय आफ्रे
वडिलांचे नाव: विजय मोहनलाल आफ्रे
घर क्रमांक : 3085/2 श्रीराम पेठ
वय : 23 लिंग : पुरुष

छायाचित्र उपलब्ध

214 TWJ5752951

नाव : जाबीर खान
वडिलांचे नाव: साबिर खान
घर क्रमांक : 551,3
वय : 60 लिंग : पुरुष

छायाचित्र उपलब्ध

215 TWJ5758107

नाव : जयेश कैलास वानखेडे
वडिलांचे नाव: कैलास वानखेडे
घर क्रमांक : 011
वय : 26 लिंग : पुरुष

छायाचित्र उपलब्ध

216 TWJ5803424

नाव : समीर खान ज़ाबीर खान
वडिलांचे नाव: जाबिर खान साबीर खान
घर क्रमांक : एस/ओ जाबिर खान साबीर खान
वय : 23 लिंग : पुरुष

छायाचित्र उपलब्ध

217 TWJ5803861

नाव : जाकर बी जबिर खान
पतीचे नाव: जबिर खान सबीर खान
घर क्रमांक : 551-3
वय : 48 लिंग : महिला

छायाचित्र उपलब्ध

218 TWJ2818516
नाव : अस्मा अजम खान
वडिलांचे नाव: अजम ल खान
घर क्रमांक : 331/333
वय : 36 लिंग : पुरुष
छायाचित्र उपलब्ध

219 TWJ1207646
नाव : देविदास विष्णु गारसे
वडिलांचे नाव: विष्णु गारसे
घर क्रमांक : प्लाट नं.4,दिव्या ज्योती
वय : 69 लिंग : पुरुष
छायाचित्र उपलब्ध

220 TWJ1207653
नाव : लतीका देविदास गारसे
पतीचे नाव: देविदास गारसे
घर क्रमांक : प्लाट नं.4,दिव्या ज्योती
वय : 64 लिंग : महिला
छायाचित्र उपलब्ध

221 TWJ5235700
नाव : भूषण सूर्यवंशी
वडिलांचे नाव: दिपक सूर्यवंशी
घर क्रमांक : 7 बी
वय : 24 लिंग : पुरुष
छायाचित्र उपलब्ध

222 TWJ5254636
नाव : देवश्री सूर्यवंशी
वडिलांचे नाव: दीपक सूर्यवंशी
घर क्रमांक : प्लॉट 7बी
वय : 27 लिंग : महिला
छायाचित्र उपलब्ध

223 MNH1848167
नाव : उत्पल लक्ष्मण चौधरी
वडिलांचे नाव: लक्ष्मण चौधरी
घर क्रमांक : 173
वय : 50 लिंग : पुरुष
छायाचित्र उपलब्ध

224 MNH1848159
नाव : प्रज्ञा उत्पल चौधरी
पतीचे नाव: उत्पल चौधरी
घर क्रमांक : 173
वय : 47 लिंग : महिला
छायाचित्र उपलब्ध

225 MNH1257633
नाव : पुरुषोत्तम मार्तंड चौधरी
वडिलांचे नाव: मार्तंड चौधरी
घर क्रमांक : 173
वय : 40 लिंग : पुरुष
छायाचित्र उपलब्ध

226 MNH1285543
नाव : आसीफखान हफीजखान
वडिलांचे नाव: हफीजखान
घर क्रमांक : 539
वय : 47 लिंग : पुरुष
छायाचित्र उपलब्ध

227 MNH1255793
नाव : सईदुद्दीन शरिफुद्दीन
वडिलांचे नाव: शरिफुद्दीन
घर क्रमांक : 539
वय : 47 लिंग : पुरुष
छायाचित्र उपलब्ध

228 TWJ2924637
नाव : माजिद फ़िरोज़ खान
वडिलांचे नाव: फिरोज खान
घर क्रमांक : 539
वय : 51 लिंग : पुरुष
छायाचित्र उपलब्ध

229 MNH1256593
नाव : महेश भागवत भारंबे
वडिलांचे नाव: भागवत भारंबे
घर क्रमांक : 679
वय : 60 लिंग : पुरुष
छायाचित्र उपलब्ध

230 MNH1256882
नाव : राजेंद्र भागवत भारंबे
वडिलांचे नाव: भागवत भारंबे
घर क्रमांक : 679
वय : 55 लिंग : पुरुष
छायाचित्र उपलब्ध

231 MNH1256668
नाव : हेमतला महेश भारंबे
पतीचे नाव: महेश भारंबे
घर क्रमांक : 679
वय : 52 लिंग : महिला
छायाचित्र उपलब्ध

232 TWJ5273776
नाव : रिया भारंबे
वडिलांचे नाव: महेश भारंबे
घर क्रमांक : 679
वय : 24 लिंग : महिला
छायाचित्र उपलब्ध

233 MNH1284793
नाव : नथु त्र्यंबक बाक्षे
वडिलांचे नाव: त्र्यंबक बाक्षे
घर क्रमांक : 1361
वय : 71 लिंग : पुरुष
छायाचित्र उपलब्ध

234 MNH2061638
नाव : प्रशांत देविदास गारसे
वडिलांचे नाव: देविदास गारसे
घर क्रमांक : 1361
वय : 40 लिंग : पुरुष
छायाचित्र उपलब्ध

235 TWJ4091179
नाव : विजेंद्र प्रकाश सोनार
वडिलांचे नाव: प्रकाश सोनार
घर क्रमांक : 2373
वय : 37 लिंग : पुरुष
छायाचित्र उपलब्ध

236 TWJ4197430
नाव : प्रतिभा दिपक सुर्यवंशी
पतीचे नाव: दिपक सुर्यवंशी
घर क्रमांक : ६८२/७
वय : 55 लिंग : महिला
छायाचित्र उपलब्ध

237 TWJ1207679
नाव : तुषार देविदास गारसे
वडिलांचे नाव: देविदास गारसे
घर क्रमांक : 1362/3
वय : 45 लिंग : पुरुष
छायाचित्र उपलब्ध

238 TWJ1207661
नाव : पल्लवी तुषार गारसे
पतीचे नाव: तुषार गारसे
घर क्रमांक : 1362/13
वय : 47 लिंग : महिला
छायाचित्र उपलब्ध

239 TWJ5542980
नाव : सुयश रमेश जोशी
वडिलांचे नाव: रमेश जोशी
घर क्रमांक : 10
वय : 23 लिंग : पुरुष
छायाचित्र उपलब्ध

240 TWJ4359287
नाव : रौशन बी
पतीचे नाव: शेख शकील
घर क्रमांक : ६४७/३/२
वय : 50 लिंग : महिला
छायाचित्र उपलब्ध

241 TWJ4091757
नाव : नाज़िया परवीन
पतीचे नाव: रिज़वान अहमद
घर क्रमांक : 451
वय : 44 लिंग : महिला
छायाचित्र उपलब्ध

242 MNH1255991
नाव : सलमा बी बशारत खान
पतीचे नाव: बाशरदखान
घर क्रमांक :
वय : 40 लिंग : महिला
छायाचित्र उपलब्ध

243 TWJ3033214
नाव : नाज़ेरा बी शेख मोहसीन
पतीचे नाव: शेख मोहसिन
घर क्रमांक : सी/ओ शेख मोहसीन शेख कालु
वय : 37 लिंग : महिला
छायाचित्र उपलब्ध

244 TWJ4359261
नाव : महेराज बी
पतीचे नाव: मलक मोहसीन
घर क्रमांक : ५२३
वय : 38 लिंग : महिला
छायाचित्र उपलब्ध

245 TWJ3033628
नाव : आयेशा बी शेख हनीफ़
वडिलांचे नाव: हनीफ शेख
घर क्रमांक :
वय : 36 लिंग : महिला
छायाचित्र उपलब्ध

246 TWJ3033271
नाव : शेख हनीफ़ शेख सलीम मोमीन
वडिलांचे नाव: शेख सलीम मोमीन
घर क्रमांक :
वय : 34 लिंग : पुरुष
छायाचित्र उपलब्ध

247 TWJ4359188
नाव : शबनम बानो
पतीचे नाव: शेख मोसीन
घर क्रमांक : ६३४
वय : 33 लिंग : महिला
छायाचित्र उपलब्ध

248 TWJ3032976
नाव : मोहम्मद मुस्तक़िम
वडिलांचे नाव: मोहम्मद यूनुस
घर क्रमांक :
वय : 33 लिंग : पुरुष
छायाचित्र उपलब्ध

249 TWJ4359162
नाव : नाजिया परवीन
वडिलांचे नाव: शेख एजाज
घर क्रमांक : ३३
वय : 29 लिंग : महिला
छायाचित्र उपलब्ध

250 TWJ3033503
नाव : शेख अशफाक
वडिलांचे नाव: शेख हनीफ
घर क्रमांक :
वय : 35 लिंग : पुरुष
छायाचित्र उपलब्ध

251 TWJ2819092
नाव : जैबुन्नीसा सादीक अब्दुल
पतीचे नाव: सादीक अब्दुल
घर क्रमांक : 507/4
वय : 42 लिंग : महिला
छायाचित्र उपलब्ध

252 TWJ2818680
नाव : साजीदा बी जावीद अब्दुल
पतीचे नाव: जावीद अब्दुल
घर क्रमांक : 507/4
वय : 36 लिंग : महिला
छायाचित्र उपलब्ध

253 TWJ3033115
नाव : अलमास बानो वाजीद अली
पतीचे नाव: वाजीद अली
घर क्रमांक :
वय : 39 लिंग : महिला
छायाचित्र उपलब्ध

254 TWJ4359337
नाव : यश महेश भारंबे
वडिलांचे नाव: महेश भारंबे
घर क्रमांक : ६७९
वय : 30 लिंग : पुरुष
छायाचित्र उपलब्ध

255 TWJ4359139
नाव : शहीद साजिद खां
वडिलांचे नाव: साजिद खां
घर क्रमांक : ५३१-१
वय : 29 लिंग : पुरुष
छायाचित्र उपलब्ध

256 MNH1258250
नाव : बशारत अय्युब खान
वडिलांचे नाव: अय्युब खान
घर क्रमांक :
वय : 43 लिंग : पुरुष
छायाचित्र उपलब्ध

257 TWJ3033347
नाव : असलम शरीफ खान
वडिलांचे नाव: शरीफ खान
घर क्रमांक :
वय : 39 लिंग : पुरुष
छायाचित्र उपलब्ध

258 TWJ4359154
नाव : शाहीन बी खान
पतीचे नाव: आसीफ खान
घर क्रमांक : ५३२
वय : 39 लिंग : महिला
छायाचित्र उपलब्ध

259 TWJ3033768
नाव : आसमाबी अलताफ खान
पतीचे नाव: अलताफ खान
घर क्रमांक :
वय : 37 लिंग : महिला
छायाचित्र उपलब्ध

260 TWJ3033230
नाव : मोहसीन समद खान
वडिलांचे नाव: समद खान
घर क्रमांक :
वय : 37 लिंग : पुरुष
छायाचित्र उपलब्ध

261 TWJ3033404
नाव : नुरजहाबी मोहसीन खान
पतीचे नाव: मोहसीन खान
घर क्रमांक :
वय : 37 लिंग : महिला
छायाचित्र उपलब्ध

262 TWJ3033826
नाव : वसीम खान समद खान
वडिलांचे नाव: समद खान
घर क्रमांक : ताहा नगर
वय : 36 लिंग : पुरुष
छायाचित्र उपलब्ध

263 TWJ3033800
नाव : जुनेद खान असलम खान
वडिलांचे नाव: असलम खान
घर क्रमांक : जुना खिरोदा रोड
वय : 36 लिंग : पुरुष
छायाचित्र उपलब्ध

264 TWJ4359295
नाव : तबस्सुम बी खान
पतीचे नाव: शहीद खान
घर क्रमांक : ३१०/१
वय : 37 लिंग : महिला
छायाचित्र उपलब्ध

265 TWJ3033057
नाव : नजीमाबी असीफ खान
पतीचे नाव: असीफ खान
घर क्रमांक :
वय : 35 लिंग : महिला
छायाचित्र उपलब्ध

266 TWJ3033495
नाव : रुकैया असलम खान
पतीचे नाव: असलम खान
घर क्रमांक :
वय : 34 लिंग : महिला
छायाचित्र उपलब्ध

267 TWJ3033784
नाव : कलीम अलीयार खान
वडिलांचे नाव: अलीयार खान
घर क्रमांक :
वय : 34 लिंग : पुरुष
छायाचित्र उपलब्ध

268 TWJ3033446
नाव : फिरदोस आफरीन इमरान खान
पतीचे नाव: इमरान खान
घर क्रमांक :
वय : 34 लिंग : महिला
छायाचित्र उपलब्ध

269 TWJ3032919
नाव : शबाना बी मोहम्मद अयाज़
पतीचे नाव: अयाज मोहंमद
घर क्रमांक :
वय : 38 लिंग : महिला
छायाचित्र उपलब्ध

270 TWJ3032901
नाव : शाहीद अहमद अल्ताफ हुसेन मोमीन
वडिलांचे नाव: अल्ताफ हुसेन मोमीन
घर क्रमांक :
वय : 36 लिंग : पुरुष
छायाचित्र उपलब्ध

271 TWJ2819126
नाव : शमीना परवीन शेख सईद मोमीन
वडिलांचे नाव: शेख सईद
घर क्रमांक : 503
वय : 38 लिंग : महिला
छायाचित्र उपलब्ध

272 TWJ3033180
नाव : खालीद अहमद अल्ताफहुसेन मोमीन
वडिलांचे नाव: अल्ताफहुसेन मोमीन
घर क्रमांक :
वय : 33 लिंग : पुरुष
छायाचित्र उपलब्ध

273 TWJ2818532
नाव : मो नूर मोहमद रियाज
वडिलांचे नाव: मोहमद रियाज
घर क्रमांक : 440
वय : 41 लिंग : पुरुष
छायाचित्र उपलब्ध

274 TWJ4091815
नाव : जबीनबानो इरफान सैय्यद
पतीचे नाव: इरफान सैय्यद
घर क्रमांक : 578 अ
वय : 37 लिंग : महिला
छायाचित्र उपलब्ध

275 TWJ4359147
नाव : निलेश सुरेश सापकर
वडिलांचे नाव: सुरेश सापकर
घर क्रमांक : २३
वय : 41 लिंग : पुरुष
छायाचित्र उपलब्ध

276 TWJ3033370
नाव : भुषण रमेश सापकर
वडिलांचे नाव: रमेश सापकर
घर क्रमांक :
वय : 33 लिंग : पुरुष
छायाचित्र उपलब्ध

277 TWJ3033586
नाव : नफ़ीसा बानो सैयद शाकिर
पतीचे नाव: सैयद शाकिर
घर क्रमांक :
वय : 41 लिंग : महिला
छायाचित्र उपलब्ध

278 TWJ3033693
नाव : युनुस कय्युम शेख
वडिलांचे नाव: कय्युम शेख
घर क्रमांक :
वय : 77 लिंग : पुरुष
छायाचित्र उपलब्ध

279 TWJ3033065
नाव : शेख वाहिदउद्दीन इकरामउद्दीन
वडिलांचे नाव: इकरामुददीन शेख
घर क्रमांक : मिल्लत नगर
वय : 45 लिंग : पुरुष
छायाचित्र उपलब्ध

280 TWJ3033438
नाव : जुलेखाबी जावीद शेख
पतीचे नाव: जावीद शेख
घर क्रमांक :
वय : 44 लिंग : महिला
छायाचित्र उपलब्ध

281 TWJ3033479
नाव : नफीसाबी अयाजुददीन शेख
पतीचे नाव: अयाजुददीन शेख
घर क्रमांक :
वय : 43 लिंग : महिला
छायाचित्र उपलब्ध

282 MNH1286590
नाव : मोहम्मद बासित मोहम्मद अयूब शेख
वडिलांचे नाव: बासीक मो.अययुब
घर क्रमांक :
वय : 41 लिंग : पुरुष
छायाचित्र उपलब्ध

283 TWJ4359220
नाव : अब्दुल कय्युम अब्दुल रहीम
वडिलांचे नाव: अब्दुल रहीम
घर क्रमांक : ४९३
वय : 42 लिंग : पुरुष
छायाचित्र उपलब्ध

284 TWJ3033081
नाव : शेख मोहसिन शेख जमील
वडिलांचे नाव: जमील शेख
घर क्रमांक :
वय : 42 लिंग : पुरुष
छायाचित्र उपलब्ध

285 TWJ3033073
नाव : यास्मीन बी शेख वहिदउद्दीन
वडिलांचे नाव: वहीदुददीन शेख
घर क्रमांक : मिल्लत नगर
वय : 39 लिंग : महिला
छायाचित्र उपलब्ध

286 TWJ3033024
नाव : जमीलाबी असलम शेख
पतीचे नाव: असलम शेख
घर क्रमांक :
वय : 39 लिंग : महिला
छायाचित्र उपलब्ध

287 TWJ3033453
नाव : सायरा बी शेख अलताफ़
पतीचे नाव: अलताफ शेख
घर क्रमांक : डबल्यू/ओ शेख अलताफ़ शेख गनी
वय : 39 लिंग : महिला
छायाचित्र उपलब्ध

288 TWJ3085842
नाव : शबनब आकरम शेख
पतीचे नाव: आकरम शेख
घर क्रमांक : -
वय : 40 लिंग : महिला
छायाचित्र उपलब्ध

289 TWJ4359238
नाव : रहमत बी अब्दुल कय्युम
पतीचे नाव: अब्दुल कय्युम
घर क्रमांक : ४९३
वय : 40 लिंग : महिला
छायाचित्र उपलब्ध

290 TWJ4359204
नाव : अब्दुल करीम अब्दुल रहीम
वडिलांचे नाव: अब्दुल रहीम
घर क्रमांक : ४९३
वय : 40 लिंग : पुरुष
छायाचित्र उपलब्ध

291 TWJ3033487
नाव : बिलकिसबानो अख्तर शेख
पतीचे नाव: अख्तर शेख
घर क्रमांक :
वय : 37 लिंग : महिला
छायाचित्र उपलब्ध

292 TWJ3033842
नाव : शाहीनबी आदील शेख
वडिलांचे नाव: आदील शेख
घर क्रमांक :
वय : 37 लिंग : महिला
छायाचित्र उपलब्ध

293 TWJ4359212
नाव : राबिया बी अब्दुल करीम
पतीचे नाव: अब्दुल करीम
घर क्रमांक : ४९३
वय : 38 लिंग : महिला
छायाचित्र उपलब्ध

294 TWJ4359196
नाव : रुखसाना बी शेख
पतीचे नाव: नईम शेख
घर क्रमांक : ६२३
वय : 38 लिंग : महिला
छायाचित्र उपलब्ध

295 TWJ3033255
नाव : रेश्मा बी शेख अशफ़ाक़ शेख
पतीचे नाव: अशफाक शेख
घर क्रमांक :
वय : 36 लिंग : महिला
छायाचित्र उपलब्ध

296 TWJ3032935
नाव : वहीद इब्राहीम शेख
वडिलांचे नाव: इब्राहीम शेख
घर क्रमांक :
वय : 36 लिंग : पुरुष
छायाचित्र उपलब्ध

297 TWJ3033248
नाव : अवैस मजहर शेख
वडिलांचे नाव: मजहर शेख
घर क्रमांक :
वय : 36 लिंग : पुरुष
छायाचित्र उपलब्ध

298 TWJ3033388
नाव : शेख अनवर शेख गनी
वडिलांचे नाव: गनी शेख
घर क्रमांक :
वय : 37 लिंग : पुरुष
छायाचित्र उपलब्ध

299 TWJ3032992
नाव : नुरजहाँबानो सत्तार शेख
पतीचे नाव: सत्तार शेख
घर क्रमांक :
वय : 35 लिंग : महिला
छायाचित्र उपलब्ध

300 TWJ4438263
नाव : फरजाना बी शेख
पतीचे नाव: इरफान शेख
घर क्रमांक :
वय : 35 लिंग : महिला
छायाचित्र उपलब्ध

301 TWJ3033420
नाव : यास्मीनबी अलीम शेख
पतीचे नाव: अलीम शेख
घर क्रमांक :
वय : 35 लिंग : महिला
छायाचित्र उपलब्ध

302 TWJ3033529
नाव : इम्तियाज़ अहमद शेख रियाज़ोद्दीन
वडिलांचे नाव: रियाजोददीन शेख
घर क्रमांक :
वय : 34 लिंग : पुरुष
छायाचित्र उपलब्ध

303 TWJ3033040
नाव : शबीनाबी जावीद शेख
पतीचे नाव: जावीद शेख
घर क्रमांक :
वय : 34 लिंग : महिला
छायाचित्र उपलब्ध

304 TWJ3033818
नाव : सलमान हारुन शेख
वडिलांचे नाव: हारुन शेख
घर क्रमांक :
वय : 34 लिंग : पुरुष
छायाचित्र उपलब्ध

305 TWJ3033412
नाव : हिनापरवीन अशफाक शेख
पतीचे नाव: अशफाक शेख
घर क्रमांक :
वय : 34 लिंग : महिला
छायाचित्र उपलब्ध

306 TWJ3033578
नाव : शेख इमरान शेख अख्तर शेख
वडिलांचे नाव: अख्तर शेख
घर क्रमांक :
वय : 36 लिंग : पुरुष
छायाचित्र उपलब्ध

307 TWJ4359170
नाव : रबिया बी शेख
पतीचे नाव: तौसीफ़ शेख
घर क्रमांक : ६५३/३
वय : 34 लिंग : महिला
छायाचित्र उपलब्ध

308 TWJ4359279
नाव : शाहरुख कलीम शेख
वडिलांचे नाव: कलीम शेख
घर क्रमांक : ५६९-१
वय : 33 लिंग : पुरुष
छायाचित्र उपलब्ध

309 TWJ4091740
नाव : अबुज़र शेख
वडिलांचे नाव: रियाज़ शेख
घर क्रमांक :
वय : 31 लिंग : पुरुष
छायाचित्र उपलब्ध

310 TWJ5306964
नाव : शेख नासिर शेख ज़ाकिर
वडिलांचे नाव: शेख ज़ाकिर
घर क्रमांक : 00
वय : 28 लिंग : पुरुष
छायाचित्र उपलब्ध

311 TWJ5352778
नाव : शेख जावीद
वडिलांचे नाव: शेख जहांगीर
घर क्रमांक : 00
वय : 24 लिंग : पुरुष
छायाचित्र उपलब्ध

312 TWJ5381611
नाव : ज़रीन बी
वडिलांचे नाव: अज़ीज़ खान
घर क्रमांक : 00
वय : 23 लिंग : महिला
छायाचित्र उपलब्ध

313 TWJ5369780
नाव : शेख मुरसलीन शेख मुस्तक़िम शेख
वडिलांचे नाव: शेख मुस्तक़िम
घर क्रमांक : 00
वय : 30 लिंग : पुरुष
छायाचित्र उपलब्ध

314 TWJ5385174
नाव : शेख फ़ैज़ान शेख कफील
वडिलांचे नाव: शेख कफील
घर क्रमांक : 00
वय : 23 लिंग : पुरुष
छायाचित्र उपलब्ध

315 TWJ5398714
नाव : नवीद अहमद अन्सारुददीन शेख
आईचे नाव: सलमा बी अन्सारुददीन
घर क्रमांक : 000
वय : 25 लिंग : पुरुष
छायाचित्र उपलब्ध

316 TWJ5404017
नाव : अर्शीन बी शेख नासिर
पतीचे नाव: शेख नासिर
घर क्रमांक : 000
वय : 24 लिंग : महिला
छायाचित्र उपलब्ध

317 TWJ5472279
नाव : मोहम्मद उबैद खान जावेद खान
वडिलांचे नाव: उबैद खान
घर क्रमांक : बड़ा
वय : 21 लिंग : पुरुष
छायाचित्र उपलब्ध

318 TWJ5452628
नाव : नाज़मीन बी शेख अलताफ
वडिलांचे नाव: शेख अलताफ शेख कालू
घर क्रमांक : सी/ओ शेख अलताफ़ एच नं 623
वय : 22 लिंग : महिला
छायाचित्र उपलब्ध

319 TWJ5452636
नाव : शेख फ़ैज़ान शेख जावीद
वडिलांचे नाव: शेख जावीद
घर क्रमांक : हजीरा मोहल्ला
वय : 22 लिंग : पुरुष
छायाचित्र उपलब्ध

320 TWJ5387105
नाव : मासूम खान
वडिलांचे नाव: साबीर खान
घर क्रमांक : हजीरा
वय : 24 लिंग : पुरुष
छायाचित्र उपलब्ध

321 MNH1324482
नाव : ज़फर अली
वडिलांचे नाव: असगर अली
घर क्रमांक : मिल्लत नागर फैझपूर
वय : 42 लिंग : पुरुष
छायाचित्र उपलब्ध

322 TWJ5469291
नाव : मोहम्मद मुशेब तौहीद अहमद
वडिलांचे नाव: तौहीद अहमद
घर क्रमांक : पिंजार
वय : 22 लिंग : पुरुष
छायाचित्र उपलब्ध

323 TWJ5273495
नाव : शेख अज़हर शेख असगर
वडिलांचे नाव: शेख असगर शेख गनी
घर क्रमांक : ताहा
वय : 24 लिंग : पुरुष
छायाचित्र उपलब्ध

324 TWJ5400510
नाव : परवीन बी अब्दुल अज़ीज़
पतीचे नाव: अब्दुल अज़ीज़
घर क्रमांक : तहा नगर
वय : 32 लिंग : महिला
छायाचित्र उपलब्ध

325 TWJ5390224
नाव : अलमास बी शेख अल्तमश
पतीचे नाव: शेख अल्तमश
घर क्रमांक : 15
वय : 29 लिंग : महिला
छायाचित्र उपलब्ध

326 TWJ5222518
नाव : शेख साबीर
वडिलांचे नाव: शेख नासिर
घर क्रमांक : 32
वय : 42 लिंग : पुरुष
छायाचित्र उपलब्ध

327 TWJ4286928
नाव : अज़हर अली सादिक़ अली
वडिलांचे नाव: सादिक़ अली मोहम्मद अली
घर क्रमांक : 56 B
वय : 30 लिंग : पुरुष
छायाचित्र उपलब्ध

328 TWJ4287025
नाव : शेख वसीम शेख उमर क़ुरेशी
वडिलांचे नाव: उमर
घर क्रमांक : १४३
वय : 35 लिंग : पुरुष
छायाचित्र उपलब्ध

329 TWJ4287082
नाव : शेख शोएब शेख रफ़ीक
वडिलांचे नाव: शेख रफ़ीक शेख अय्यूब
घर क्रमांक : १४७
वय : 30 लिंग : पुरुष
छायाचित्र उपलब्ध

330 MNH1285808
नाव : फ़रीदाबी शेख यासीन शेख
पतीचे नाव: यासीन फरीदाबी
घर क्रमांक : 19/9
वय : 52 लिंग : महिला
छायाचित्र उपलब्ध

331 TWJ4325213
नाव : कामरूननिसा बी इसा
पतीचे नाव: मोहम्मद इद्रीस इसा
घर क्रमांक : 234
वय : 47 लिंग : महिला
छायाचित्र उपलब्ध

332 TWJ5469572
नाव : शेख समीऊज्जमा वहीदुज्जमा
वडिलांचे नाव: वहीदुज्जमा खलिकुज़्ज़मा शेख
घर क्रमांक : 243
वय : 21 लिंग : पुरुष
छायाचित्र उपलब्ध

333 TWJ5370572
नाव : ज़ाकी अहमद
वडिलांचे नाव: शेख रियाज़ अहमद
घर क्रमांक : 282
वय : 24 लिंग : पुरुष
छायाचित्र उपलब्ध

334 TWJ5370432
नाव : माज़ खान याकूब खान
वडिलांचे नाव: याकूब खान
घर क्रमांक : 288
वय : 24 लिंग : पुरुष
छायाचित्र उपलब्ध

335 MNH1255116
नाव : सलीम शे. जब्बार शे
वडिलांचे नाव: जब्बार शे
घर क्रमांक : 305
वय : 39 लिंग : पुरुष
छायाचित्र उपलब्ध

336 TWJ4091278
नाव : अफसानाबी सलीम शेख
पतीचे नाव: सलीम शेख
घर क्रमांक : ३०५
वय : 37 लिंग : महिला
छायाचित्र उपलब्ध

337 TWJ5367032
नाव : शेख उमर फ़रूक़ शेख अमीर शेख
वडिलांचे नाव: शेख अमीर
घर क्रमांक : 306
वय : 23 लिंग : पुरुष
छायाचित्र उपलब्ध

338 MNH1258144
नाव : पारवीनजहा आशिकखान
पतीचे नाव: आशिकखान
घर क्रमांक : 310
वय : 40 लिंग : महिला
छायाचित्र उपलब्ध

339 MNH1258136
नाव : रिजवानाबी अमजदखान
वडिलांचे नाव: अमजदखान
घर क्रमांक : 310
वय : 39 लिंग : महिला
छायाचित्र उपलब्ध

340 TWJ5361050
नाव : अर्शिया खान ज़ाकिर खान
वडिलांचे नाव: ज़ाकिर खान
घर क्रमांक : 310
वय : 24 लिंग : महिला
छायाचित्र उपलब्ध

341 TWJ4091690
नाव : जुबैर जाकीर खान
वडिलांचे नाव: जाकीर खान
घर क्रमांक : ३१०
वय : 31 लिंग : पुरुष
छायाचित्र उपलब्ध

342 TWJ5367107
नाव : शेख असीम शेख यासीन शेख
वडिलांचे नाव: शेख यासीन
घर क्रमांक : 311
वय : 22 लिंग : पुरुष
छायाचित्र उपलब्ध

343 TWJ4526067
नाव : सायरा बी शेख
पतीचे नाव: इद्रीस शेख
घर क्रमांक : 312
वय : 40 लिंग : महिला
छायाचित्र उपलब्ध

344 MNH1285626
नाव : संजीदा बी मोहम्मद लुकमान
वडिलांचे नाव: मो.लुकमान
घर क्रमांक : 336
वय : 42 लिंग : महिला
छायाचित्र उपलब्ध

345 MNH1285378
नाव : मोहम्मद लुकमान मोहम्मद सदकात
वडिलांचे नाव: मोहम्मद सदकात
घर क्रमांक : 336
वय : 42 लिंग : पुरुष
छायाचित्र उपलब्ध

346 MNH1286632
नाव : अनीसा बी शेख इब्राहिम
पतीचे नाव: शेख इब्राहिम शेख रफ़ीक
घर क्रमांक : 336
वय : 40 लिंग : महिला
छायाचित्र उपलब्ध

347 MNH1255421
नाव : मोहम्मद कलीम मोहम्मद रफ़ीक
वडिलांचे नाव: कलीम मो. रफीक
घर क्रमांक : 336
वय : 45 लिंग : पुरुष
छायाचित्र उपलब्ध

348 MNH1256387
नाव : मोहमद साजीद अली मोहमद
वडिलांचे नाव: शे.मोहमद
घर क्रमांक : 336
वय : 39 लिंग : पुरुष
छायाचित्र उपलब्ध

349 MNH1256007
नाव : मोहम्मद मोहसिन मोहम्मद ख़लील
वडिलांचे नाव: मोहसीन मो.खलील
घर क्रमांक : 336
वय : 39 लिंग : पुरुष
छायाचित्र उपलब्ध

350 TWJ4091450
नाव : शेख मोहम्मद आसिफ़ मोहम्मद सदक
वडिलांचे नाव: शेख मोहम्मद सदक
घर क्रमांक : ३३६
वय : 37 लिंग : पुरुष
छायाचित्र उपलब्ध

351 TWJ4091443
नाव : यास्मीन बी शेख मोहम्मद आसिफ़
पतीचे नाव: आसिफ शेख
घर क्रमांक : ३३६
वय : 34 लिंग : महिला
छायाचित्र उपलब्ध

352 TWJ4325221
नाव : युसूफ खान मोहम्मद खान
वडिलांचे नाव: मोहम्मद खान
घर क्रमांक : 425
वय : 35 लिंग : पुरुष
छायाचित्र उपलब्ध

353 TWJ5322417
नाव : मुबाशिर रशीद क़ाज़ी
वडिलांचे नाव: काजी हरून रशिद
घर क्रमांक : 430/बी
वय : 24 लिंग : पुरुष
छायाचित्र उपलब्ध

354 MNH2067460
नाव : दिपक लीलाचंद जैन
वडिलांचे नाव: लीलाचंद जैन
घर क्रमांक : -
वय : 39 लिंग : पुरुष
छायाचित्र उपलब्ध

355 TWJ4091716
नाव : उजरा शाहीन उमर फ़ारूक़
पतीचे नाव: उमरफारूक शेख
घर क्रमांक : ४३९
वय : 36 लिंग : महिला
छायाचित्र उपलब्ध

356 TWJ4438164
नाव : मोहम्मद नोमान शेख
वडिलांचे नाव: नोमान शेख
घर क्रमांक : 439
वय : 28 लिंग : पुरुष
छायाचित्र उपलब्ध

357 TWJ4438172
नाव : मोहम्मद बिलाल शेख
वडिलांचे नाव: मोहम्मद कलीम शेख
घर क्रमांक : 439
वय : 28 लिंग : पुरुष
छायाचित्र उपलब्ध

358 MNH1286129
नाव : हिना कौसर शे. अमीन
पतीचे नाव: कौसर शे. अमीन
घर क्रमांक : 442
वय : 37 लिंग : महिला
छायाचित्र उपलब्ध

359 TWJ5373196
नाव : आमीर सुहैल मोहम्मद हरून
वडिलांचे नाव: मोहम्मद हरून
घर क्रमांक : 442
वय : 24 लिंग : पुरुष
छायाचित्र उपलब्ध

360 TWJ3085834
नाव : मोहम्मद हारून मोहम्मद इब्राहिम
वडिलांचे नाव: इब्राहीम
घर क्रमांक : 442
वय : 54 लिंग : पुरुष
छायाचित्र उपलब्ध

361 TWJ5400098
नाव : मोहम्मद यूनुस मोहम्मद हारून
वडिलांचे नाव: हरून मोहम्मद इब्राहिम
घर क्रमांक : 442
वय : 26 लिंग : पुरुष
छायाचित्र उपलब्ध

362 TWJ4091468
नाव : शेख मोहम्मद मोहियुद्दीन
वडिलांचे नाव: मोहम्मद युसूफ
घर क्रमांक : 442
वय : 32 लिंग : पुरुष
छायाचित्र उपलब्ध

363 TWJ4438180
नाव : मोहम्मद शेहजाद शेख
वडिलांचे नाव: मोहम्मद हारुन शेख
घर क्रमांक : 442
वय : 28 लिंग : पुरुष
छायाचित्र उपलब्ध

364 TWJ5367123
नाव : शेख सुफ़ियान
वडिलांचे नाव: शेख रईसुद्दीन
घर क्रमांक : मदार
वय : 25 लिंग : पुरुष
छायाचित्र उपलब्ध

365 TWJ4702999
नाव : जाकीर शहमीर सैय्यद
वडिलांचे नाव: शहमीर सैय्यद
घर क्रमांक : 447
वय : 28 लिंग : पुरुष
छायाचित्र उपलब्ध

366 MNH1255371
नाव : शे अज़हरुद्दीन शे नसीरुद्दीन
वडिलांचे नाव: नसीरुदीन
घर क्रमांक : 448
वय : 40 लिंग : पुरुष
छायाचित्र उपलब्ध

367 MNH1257856
नाव : रबिया बी शेख इशाक़ शेख
पतीचे नाव: शे. ईसकक
घर क्रमांक : 448
वय : 44 लिंग : महिला
छायाचित्र उपलब्ध

368 TWJ4761946
नाव : रिज़वान अहमद
वडिलांचे नाव: रफ़ीक़ अहमद
घर क्रमांक : 451
वय : 49 लिंग : पुरुष
छायाचित्र उपलब्ध

369 TWJ4091492
नाव : शेख नसरीन बी अशफ़ाक़ अहेमद
पतीचे नाव: अशफ़ाक़ अहेमद
घर क्रमांक : ४५१
वय : 43 लिंग : महिला
छायाचित्र उपलब्ध

370 TWJ5349071
नाव : फ़हद खान नफ़ीस खान
वडिलांचे नाव: नफ़ीस खान
घर क्रमांक : 458
वय : 25 लिंग : पुरुष
छायाचित्र उपलब्ध

371 TWJ5422480
नाव : अंजुम बी फैसल खान
पतीचे नाव: फैसल खान
घर क्रमांक : 458
वय : 26 लिंग : महिला
छायाचित्र उपलब्ध

372 TWJ5373188
नाव : फ़रहान खान नफ़ीस खान
वडिलांचे नाव: नफ़ीस खान
घर क्रमांक : 458
वय : 24 लिंग : पुरुष
छायाचित्र उपलब्ध

373 MNH1256866
नाव : कुणाल शेखर दालवाले
वडिलांचे नाव: शेखर दालवाले
घर क्रमांक : होम नं 460 हजीरा मोहला
वय : 37 लिंग : पुरुष
छायाचित्र उपलब्ध

374 TWJ4589560
नाव : सोनल सागर सितापुरे
पतीचे नाव: सागर सितापुरे
घर क्रमांक : 469
वय : 35 लिंग : महिला
छायाचित्र उपलब्ध

375 TWJ4286712
नाव : करण राजेंद्र सितापुरे
वडिलांचे नाव: राजेंद्र सितापुरे
घर क्रमांक : 469
वय : 29 लिंग : पुरुष
छायाचित्र उपलब्ध

376 TWJ4438198
नाव : शुभम प्रमोद सितापुरे
वडिलांचे नाव: प्रमोद सितापुरे
घर क्रमांक : 469
वय : 28 लिंग : पुरुष
छायाचित्र उपलब्ध

377 TWJ5298732
नाव : योगेश्री सापकर
पतीचे नाव: भूषण सापकर
घर क्रमांक : 470
वय : 32 लिंग : महिला
छायाचित्र उपलब्ध

378 TWJ4197448
नाव : शेख वसीम शेख अज़ीमुद्दीन
वडिलांचे नाव: शेख अज़ीमुद्दीन शेख सरदार
घर क्रमांक : ४९२
वय : 42 लिंग : पुरुष
छायाचित्र उपलब्ध

379 TWJ4091807
नाव : नज़िम शेख अजिमोद्दिन
वडिलांचे नाव: शेख अजिमोद्दिन
घर क्रमांक : ४९२
वय : 49 लिंग : पुरुष
छायाचित्र उपलब्ध

380 TWJ4197554
नाव : सजेदा बी शेख वसीम
पतीचे नाव: शेख वसीम शेख अज़ीमुद्दीन
घर क्रमांक : ४९२
वय : 33 लिंग : महिला
छायाचित्र उपलब्ध

381 TWJ5398755
नाव : शेख नदीम शेख कलीम
वडिलांचे नाव: शेकालीम
घर क्रमांक : 492
वय : 28 लिंग : पुरुष
छायाचित्र उपलब्ध

382 TWJ4197489
नाव : जकीय बी शेख
पतीचे नाव: शे. रईस शेख
घर क्रमांक : ४९९
वय : 60 लिंग : महिला
छायाचित्र उपलब्ध

383 MNH1256015
नाव : अनीसबी शे.रईस
पतीचे नाव: शे.रईस
घर क्रमांक : 502
वय : 65 लिंग : महिला
छायाचित्र उपलब्ध

384 MNH1256023
नाव : रईस शेख
वडिलांचे नाव: निसार शेख
घर क्रमांक : 502
वय : 67 लिंग : पुरुष
छायाचित्र उपलब्ध

385 TWJ4526117
नाव : नसीम बी शेख
पतीचे नाव: शे. मुश्ताक शेख
घर क्रमांक : 502
वय : 28 लिंग : महिला
छायाचित्र उपलब्ध

386 TWJ4091237
नाव : शब्बीर हुसैन
वडिलांचे नाव: शेख सईद मोमीन
घर क्रमांक : 503
वय : 35 लिंग : पुरुष
छायाचित्र उपलब्ध

387 TWJ5422399
नाव : नुसरत परवीन
पतीचे नाव: शेख हनीफ़ मोमीन
घर क्रमांक : 503
वय : 30 लिंग : महिला
छायाचित्र उपलब्ध

388 TWJ4091351
नाव : आलीया अख्तर सईद मोमीन
पतीचे नाव: सईद मोमीन
घर क्रमांक : ५०३
वय : 33 लिंग : महिला
छायाचित्र उपलब्ध

389 MNH1257781
नाव : गुलनाज़ बानो इर्शाद उल्ला शे
पतीचे नाव: इर्शाद उल्ला शे
घर क्रमांक : 503
वय : 40 लिंग : महिला
छायाचित्र उपलब्ध

390 TWJ4286738
नाव : साजेद बी शेख
पतीचे नाव: अ रहेमान शेख
घर क्रमांक : 503
वय : 40 लिंग : महिला
छायाचित्र उपलब्ध

391 TWJ5306915
नाव : इर्शाद उल्ला
वडिलांचे नाव: असद उल्ला
घर क्रमांक : 503
वय : 46 लिंग : पुरुष
छायाचित्र उपलब्ध

392 TWJ4091385
नाव : आयाशाबी वाजीद शेख
पतीचे नाव: वाजीद शेख
घर क्रमांक : ५०९
वय : 33 लिंग : महिला
छायाचित्र उपलब्ध

393 TWJ4091393
नाव : सायामाबी वासिम शेख
पतीचे नाव: वासिम शेख
घर क्रमांक : ५१०
वय : 33 लिंग : महिला
छायाचित्र उपलब्ध

394 TWJ4091401
नाव : वासीम खलील शेख
वडिलांचे नाव: खलील शेख
घर क्रमांक : ५११
वय : 42 लिंग : पुरुष
छायाचित्र उपलब्ध

395 TWJ4287074
नाव : शाहीन बेगम अब्दुल अलीम
पतीचे नाव: अब्दुल अलीम
घर क्रमांक : ५१६
वय : 59 लिंग : महिला
छायाचित्र उपलब्ध

396 TWJ4286886
नाव : अब्दुल अज़िम अब्दुल आलिम
वडिलांचे नाव: अब्दुल आलिम
घर क्रमांक : 516
वय : 35 लिंग : पुरुष
छायाचित्र उपलब्ध

397 TWJ4286662
नाव : शेख फैजाब
वडिलांचे नाव: शेख मुश्ताक
घर क्रमांक : 516
वय : 30 लिंग : पुरुष
छायाचित्र उपलब्ध

398 TWJ4091187
नाव : खलिल मोहमद मोहम्मद
वडिलांचे नाव: दोस्त मोहम्मद
घर क्रमांक : 516
वय : 56 लिंग : पुरुष
छायाचित्र उपलब्ध

399 TWJ4091724
नाव : फैसल नफीस खान
वडिलांचे नाव: नफीस खान
घर क्रमांक : ५१७
वय : 32 लिंग : पुरुष
छायाचित्र उपलब्ध

400 TWJ4091211
नाव : ज़रीन खानम वासिफ़ अहमद
पतीचे नाव: वासिक अहमद
घर क्रमांक : 518
वय : 33 लिंग : महिला
छायाचित्र उपलब्ध

401 TWJ5222807
नाव : नाज़िया बी
पतीचे नाव: शेख रफ़ीक़
घर क्रमांक : 520
वय : 31 लिंग : महिला
छायाचित्र उपलब्ध

402 TWJ5222815
नाव : शेख मोहसिन
वडिलांचे नाव: शेख सईद
घर क्रमांक : 520
वय : 27 लिंग : पुरुष
छायाचित्र उपलब्ध

403 TWJ5222823
नाव : नाज़िया बी
पतीचे नाव: शेख अलताफ़
घर क्रमांक : 520
वय : 27 लिंग : महिला
छायाचित्र उपलब्ध

404 TWJ5223250
नाव : शेख वसीम
वडिलांचे नाव: शेख सईद
घर क्रमांक : 520
वय : 27 लिंग : पुरुष
छायाचित्र उपलब्ध

405 MNH1286574
नाव : अशफ़ाक़ खान मोहम्मद खान
वडिलांचे नाव: बाबु खान
घर क्रमांक : 521
वय : 41 लिंग : पुरुष
छायाचित्र उपलब्ध

406 TWJ4624565
नाव : नफ़ीस खान
वडिलांचे नाव: रफीक खान
घर क्रमांक : 523
वय : 26 लिंग : पुरुष
छायाचित्र उपलब्ध

407 TWJ4286803
नाव : फातेमा बी शेख
पतीचे नाव: शेख जाकीर
घर क्रमांक : 523
वय : 54 लिंग : महिला
छायाचित्र उपलब्ध

408 TWJ4286621
नाव : शेख अन्वर
वडिलांचे नाव: शेख एजाज
घर क्रमांक : 523
वय : 30 लिंग : पुरुष
छायाचित्र उपलब्ध

409 MNH1254952
नाव : रफीक खान
वडिलांचे नाव: कबीर खान
घर क्रमांक : 523
वय : 41 लिंग : पुरुष
छायाचित्र उपलब्ध

410 TWJ4438271
नाव : नदीम रफीक मलक
वडिलांचे नाव: रफीक शेख
घर क्रमांक : 523
वय : 33 लिंग : पुरुष
छायाचित्र उपलब्ध

411 TWJ5428008
नाव : नुसरत जहान मलिक नदीम
पतीचे नाव: मलिक नदीम रफीक
घर क्रमांक : 523
वय : 35 लिंग : महिला
छायाचित्र उपलब्ध

412 MNH1256262
नाव : मुज्जमरील शे.कामिल शेख
वडिलांचे नाव: शे.कामिल शेख
घर क्रमांक : 523
वय : 38 लिंग : पुरुष
छायाचित्र उपलब्ध

413 TWJ4091328
नाव : तरन्नुम बी शेख वसीम
पतीचे नाव: शेख वसीम शेख इक़बाल
घर क्रमांक : ५२३
वय : 32 लिंग : महिला
छायाचित्र उपलब्ध

414 MNH1285196
नाव : कायनातबी रियाजोद्दीन
पतीचे नाव: रियाजोद्दीन
घर क्रमांक : 523अ
वय : 39 लिंग : महिला
छायाचित्र उपलब्ध

415 TWJ4197513
नाव : रुबिना बी शेख ज़ाकिर हुसैन
पतीचे नाव: शेख ज़ाकिर हुसैन
घर क्रमांक : ५२४
वय : 40 लिंग : महिला
छायाचित्र उपलब्ध

416 TWJ0649783
नाव : अहमदखा मुसाखा
वडिलांचे नाव: मुसाखा
घर क्रमांक : 528
वय : 47 लिंग : पुरुष
छायाचित्र उपलब्ध

417 MNH1257682
नाव : नौशाद बी अहेमद खान
वडिलांचे नाव: अहमदखान
घर क्रमांक : 528
वय : 43 लिंग : महिला
छायाचित्र उपलब्ध

418 MNH1257419
नाव : अब्दुल अज़ीज़ अब्दुल वहाब अ
वडिलांचे नाव: वहाब अ
घर क्रमांक : 20
वय : 40 लिंग : पुरुष
छायाचित्र उपलब्ध

419 MNH1285022
नाव : इमरान खान मुसा खान
वडिलांचे नाव: मुसा खान नब्बू खान
घर क्रमांक : 528
वय : 42 लिंग : पुरुष
छायाचित्र उपलब्ध

420 TWJ4245304
नाव : शबीना परवीन शेख वसीम
पतीचे नाव: वसीम शेख
घर क्रमांक : 528
वय : 33 लिंग : महिला
छायाचित्र उपलब्ध

421 TWJ5066204
नाव : हफीजखा अमरखा
वडिलांचे नाव: अमरखा
घर क्रमांक : 529
वय : 70 लिंग : पुरुष
छायाचित्र उपलब्ध

422 TWJ5066253
नाव : दाउदखा मोहमदखा
वडिलांचे नाव: मोहमदखा
घर क्रमांक : 529
वय : 53 लिंग : पुरुष
छायाचित्र उपलब्ध

423 TWJ5066220
नाव : आरीफखा हफीजखा
वडिलांचे नाव: हफीजखा
घर क्रमांक : 529
वय : 51 लिंग : पुरुष
छायाचित्र उपलब्ध

424 TWJ5066238
नाव : याकुबखा मोहेमदखा
वडिलांचे नाव: मोहेमदखा
घर क्रमांक : 529
वय : 50 लिंग : पुरुष
छायाचित्र उपलब्ध

425 TWJ5066212
नाव : साबीरखा हफीजखा
वडिलांचे नाव: हफीजखा
घर क्रमांक : 529
वय : 49 लिंग : पुरुष
छायाचित्र उपलब्ध

426 MNH1256155
नाव : कनीजबी आरीफखा
पतीचे नाव: आरीफखा
घर क्रमांक : 529
वय : 48 लिंग : महिला
छायाचित्र उपलब्ध

427 TWJ5137377
नाव : आरेफाबी दाऊदखा
पतीचे नाव: दाऊदखा
घर क्रमांक : 529
वय : 48 लिंग : महिला
छायाचित्र उपलब्ध

428 TWJ5066246
नाव : रईसबी याकुबखा
पतीचे नाव: याकुबखा
घर क्रमांक : 529
वय : 47 लिंग : महिला
छायाचित्र उपलब्ध

429 MNH1255140
नाव : अलताफखा मोहमदखा
वडिलांचे नाव: मोहमदखा
घर क्रमांक : 529
वय : 46 लिंग : पुरुष
छायाचित्र उपलब्ध

430 MNH1255728
नाव : अमीन खा मोहम्मद खा
वडिलांचे नाव: मोहमदखा
घर क्रमांक : 529
वय : 46 लिंग : पुरुष
छायाचित्र उपलब्ध

431 MNH1256395
नाव : गज़ाला परवीन अमीन खा
पतीचे नाव: अमीनखान गजाला
घर क्रमांक : 529
वय : 42 लिंग : महिला
छायाचित्र उपलब्ध

432 TWJ4325239
नाव : नाजेर बी
पतीचे नाव: अशफ़ाक़ खान
घर क्रमांक : 529
वय : 31 लिंग : महिला
छायाचित्र उपलब्ध

433 TWJ5443312
नाव : शोएब खान आरिफ़ खान
वडिलांचे नाव: आरीफ़ाखा हफिजखा
घर क्रमांक : 529
वय : 30 लिंग : पुरुष
छायाचित्र उपलब्ध

434 TWJ4589636
नाव : निकाहत बानो
वडिलांचे नाव: उस्मान खान
घर क्रमांक : 529
वय : 28 लिंग : महिला
छायाचित्र उपलब्ध

435 TWJ5443130
नाव : अबरार खान आरिफ खान
वडिलांचे नाव: आरिफ्खा हफिजखा
घर क्रमांक : 529
वय : 25 लिंग : पुरुष
छायाचित्र उपलब्ध

436 TWJ5443403
नाव : सानिया बी शोएब खान
इतर: आरीफ़ाखा हफिजखा
घर क्रमांक : 529
वय : 25 लिंग : महिला
छायाचित्र उपलब्ध

437 MNH1257534
नाव : साजिद खान हफ़ीज़ खान
वडिलांचे नाव: हफ़ीज़ खान
घर क्रमांक : 529
वय : 46 लिंग : पुरुष
छायाचित्र उपलब्ध

438 MNH1256403
नाव : साजेदा बी ज़ाकिर खान
वडिलांचे नाव: मोंहमदखान
घर क्रमांक : 529
वय : 41 लिंग : महिला
छायाचित्र उपलब्ध

439 TWJ4325247
नाव : शाहरुख याकुब खान
वडिलांचे नाव: याकुब खान
घर क्रमांक : 529
वय : 30 लिंग : पुरुष
छायाचित्र उपलब्ध

440 TWJ4438206
नाव : फारुक खान याक़ूब खान
वडिलांचे नाव: याक़ूब खान मोहम्मद खान
घर क्रमांक : 529
वय : 28 लिंग : पुरुष
छायाचित्र उपलब्ध

441 TWJ4287041
नाव : फौजिया शेख अलाउद्दीन
पतीचे नाव: शेख अलाउद्दीन
घर क्रमांक : ५३९ क
वय : 39 लिंग : महिला
छायाचित्र उपलब्ध

442 TWJ5066279
नाव : असलमखान शमासेरखान
वडिलांचे नाव: शमासेरखान
घर क्रमांक : 530
वय : 63 लिंग : पुरुष
छायाचित्र उपलब्ध

443 TWJ5066287
नाव : फातेमाबी असलमखान
पतीचे नाव: असलमखान
घर क्रमांक : 530
वय : 61 लिंग : महिला
छायाचित्र उपलब्ध

444 TWJ2924678
नाव : जाकेराबी असलमखान
वडिलांचे नाव: असलमखान
घर क्रमांक : 530
वय : 42 लिंग : महिला
छायाचित्र उपलब्ध

445 MNH1256981
नाव : अनवर खान असलम खान
वडिलांचे नाव: खान असलम खान
घर क्रमांक : 530
वय : 40 लिंग : पुरुष
छायाचित्र उपलब्ध

446 MNH1284900
नाव : नसरीनबी जवेदखान
पतीचे नाव: जवेदखान
घर क्रमांक : 530
वय : 40 लिंग : महिला
छायाचित्र उपलब्ध

447 MNH1285121
नाव : जावेद अस्लम खान
वडिलांचे नाव: अस्लम खान
घर क्रमांक : 530
वय : 43 लिंग : पुरुष
छायाचित्र उपलब्ध

448 MNH1257393
नाव : आयशा बी मोहम्मद अख्तर
वडिलांचे नाव: शकील शे
घर क्रमांक : 0
वय : 39 लिंग : महिला
छायाचित्र उपलब्ध

449 MNH1257427
नाव : आसीफअ शे. शकील अ शे
वडिलांचे नाव: शकील अ शे
घर क्रमांक : 531
वय : 40 लिंग : पुरुष
छायाचित्र उपलब्ध

450 MNH1255181
नाव : शेख अफसर शेख अफजल
वडिलांचे नाव: अफजल शे
घर क्रमांक : 531
वय : 41 लिंग : पुरुष
छायाचित्र उपलब्ध

451 TWJ4790697
नाव : शकील अहमद नसिर शे
वडिलांचे नाव: नसिर शे
घर क्रमांक : 531
वय : 60 लिंग : पुरुष
छायाचित्र उपलब्ध

452 MNH1255132
नाव : इमरान खान गुलशेर खान
वडिलांचे नाव: गुलशेर खान
घर क्रमांक : 532
वय : 42 लिंग : पुरुष
छायाचित्र उपलब्ध

453 MNH1255322
नाव : शबे अंजुम अब्दुल नईम
पतीचे नाव: अब्दुल नईम शेख मुनीर
घर क्रमांक : 532
वय : 40 लिंग : महिला
छायाचित्र उपलब्ध

454 TWJ4287058
नाव : शबीना बी
पतीचे नाव: अफज़ल खान हफ़ीज़ खान
घर क्रमांक : 531
वय : 37 लिंग : महिला
छायाचित्र उपलब्ध

455 TWJ4287066
नाव : सलमा बी जावेद खान
पतीचे नाव: जावेद खान गुलशेर खान
घर क्रमांक : ५३२
वय : 36 लिंग : महिला
छायाचित्र उपलब्ध

456 MNH1256965
नाव : हबीबखा अमीरखा खान
वडिलांचे नाव: अमीरखा खान
घर क्रमांक : 532
वय : 69 लिंग : पुरुष
छायाचित्र उपलब्ध

457 TWJ4789384
नाव : हषमतबी हबीबखा खान
पतीचे नाव: हबीबखा खान
घर क्रमांक : 532
वय : 68 लिंग : महिला
छायाचित्र उपलब्ध

458 TWJ5066360
नाव : आसिफ़ खान
वडिलांचे नाव: हफ़ीज़ खान
घर क्रमांक : 532
वय : 60 लिंग : पुरुष
छायाचित्र उपलब्ध

459 TWJ4789350
नाव : जुबेद खान हबीब खान
वडिलांचे नाव: हबीब खान अमीर खान
घर क्रमांक : 532
वय : 52 लिंग : पुरुष
छायाचित्र उपलब्ध

460 MNH1255587
नाव : अकिल हबीब खान
वडिलांचे नाव: हबीब खान
घर क्रमांक : 532
वय : 49 लिंग : पुरुष
छायाचित्र उपलब्ध

461 TWJ4091427
नाव : ज़ाकीर खान हबीब खान
वडिलांचे नाव: हबीब खान
घर क्रमांक : 625626 प्लॉट नं 47
वय : 48 लिंग : पुरुष
छायाचित्र उपलब्ध

462 MNH1255462
नाव : अफज़ल खान हफ़ीज़ खान खान
वडिलांचे नाव: हाफीज खान
घर क्रमांक : 532
वय : 43 लिंग : पुरुष
छायाचित्र उपलब्ध

463 MNH1255264
नाव : तब्बसुम बानो जुबेद खान
पतीचे नाव: बानो जुबेद खान
घर क्रमांक : 532
वय : 42 लिंग : महिला
छायाचित्र उपलब्ध

464 TWJ4091419
नाव : रुबिना अकिल खान
पतीचे नाव: अकिल खान
घर क्रमांक : ५३२
वय : 41 लिंग : महिला
छायाचित्र उपलब्ध

465 TWJ4091377
नाव : हुमा कौसर ज़ाकिर खान
पतीचे नाव: ज़ाकिर खान हबीब खान
घर क्रमांक : ५३२
वय : 40 लिंग : महिला
छायाचित्र उपलब्ध

466 TWJ5413430
नाव : रौनक जहाँ ज़ुबेर खान
पतीचे नाव: ज़ुबेर खान
घर क्रमांक : 532
वय : 25 लिंग : महिला
छायाचित्र उपलब्ध

467 MNH1285360
नाव : शेख गफ़ूर शेख रफ़ीक़ शेख
वडिलांचे नाव: रफीक शेख
घर क्रमांक : 534
वय : 50 लिंग : पुरुष
छायाचित्र उपलब्ध

468 MNH1256619
नाव : रुखसाना बी शेख गफुर शेख
पतीचे नाव: बि गफ्फुर शेख
घर क्रमांक : 534
वय : 46 लिंग : महिला
छायाचित्र उपलब्ध

469 TWJ1673565
नाव : मेहमुदाबी शे.इलीयास शेख
वडिलांचे नाव: शे.इलीयास शेख
घर क्रमांक : 534
वय : 44 लिंग : महिला
छायाचित्र उपलब्ध

470 TWJ5066386
नाव : हलीमाबी रफीक शे
पतीचे नाव: रफीक शे
घर क्रमांक : 534
वय : 56 लिंग : महिला
छायाचित्र उपलब्ध

471 MNH1256627
नाव : तायरा बेगम ज़हुर शेख
पतीचे नाव: जहूर शे
घर क्रमांक : 534
वय : 37 लिंग : महिला
छायाचित्र उपलब्ध

472 TWJ5280086
नाव : शेख नाज़मीन अंजुम इम्तियाज़ अहमद शेख
पतीचे नाव: इम्तियाज़ अहमद शेख
घर क्रमांक : 536
वय : 33 लिंग : महिला
छायाचित्र उपलब्ध

473 MNH1255470
नाव : सलाऊद्दीन शरिफुद्दीन
वडिलांचे नाव: शरिफुद्दीन
घर क्रमांक : 539
वय : 46 लिंग : पुरुष
छायाचित्र उपलब्ध

474 MNH1286525
नाव : लतीफाबी सईउद्दीन
पतीचे नाव: सईउद्दीन
घर क्रमांक : 539
वय : 44 लिंग : महिला
छायाचित्र उपलब्ध

475 TWJ5351465
नाव : निकहत अंजुम शेख अयाज़ुद्दीन
वडिलांचे नाव: शेख अयाज़ुद्दीन
घर क्रमांक : 539
वय : 24 लिंग : महिला
छायाचित्र उपलब्ध

476 TWJ5373204
नाव : शेख शहज़ाद शेख सईद
वडिलांचे नाव: शेख सईद
घर क्रमांक : 539
वय : 23 लिंग : पुरुष
छायाचित्र उपलब्ध

477 MNH1255819
नाव : शेख ऐजाज़ शेख हारून
वडिलांचे नाव: शेख हारून
घर क्रमांक : 539
वय : 39 लिंग : पुरुष
छायाचित्र उपलब्ध

478 MNH1255199
नाव : शेख करीमुद्दीन हफ़ीज़ुद्दीन शेख
वडिलांचे नाव: हाफिजोदीन करिमोदीन
घर क्रमांक : 539
वय : 45 लिंग : पुरुष
छायाचित्र उपलब्ध

479 TWJ4091344
नाव : जरीनाबी समीर शेख
पतीचे नाव: समीर शेख
घर क्रमांक : ५३९
वय : 38 लिंग : महिला
छायाचित्र उपलब्ध

480 MNH1285709
नाव : फमरुनिसाबी निजामोद्दीन शे
पतीचे नाव: निजामोद्दीन शे
घर क्रमांक : 539-क
वय : 76 लिंग : महिला
छायाचित्र उपलब्ध

481 TWJ4790390
नाव : रयाजिद्दीन निजामोद्दीन शे
वडिलांचे नाव: निजामोद्दीन शे
घर क्रमांक : 539-क
वय : 58 लिंग : पुरुष
छायाचित्र उपलब्ध

482 TWJ4790424
नाव : शमीदबी हरुन शे
पतीचे नाव: हरुन शे
घर क्रमांक : 539-क
वय : 57 लिंग : महिला
छायाचित्र उपलब्ध

483 TWJ5066428
नाव : खुर्शीद बी शेख रियाज़ोद्दीन
पतीचे नाव: शेख रियाज़ोद्दीन
घर क्रमांक : 539-क
वय : 52 लिंग : महिला
छायाचित्र उपलब्ध

484 TWJ4790408
नाव : फ़याज़ोदीन निज़ामोदीन
वडिलांचे नाव: निज़ामोदीन
घर क्रमांक : 539-क
वय : 56 लिंग : पुरुष
छायाचित्र उपलब्ध

485 TWJ4790416
नाव : अयाजद्दीन निजामोद्दीन शे
वडिलांचे नाव: निजामोद्दीन शे
घर क्रमांक : 539-क
वय : 50 लिंग : पुरुष
छायाचित्र उपलब्ध

486 TWJ5066410
नाव : नयीमद्दीन निजामोद्दीन शे
वडिलांचे नाव: निजामोद्दीन शे
घर क्रमांक : 539-क
वय : 48 लिंग : पुरुष
छायाचित्र उपलब्ध

487 TWJ4790465
नाव : रुकय्या बी फ़याज़ोद्दीन
पतीचे नाव: फ़याज़ोद्दीन
घर क्रमांक : 539-क
वय : 48 लिंग : महिला
छायाचित्र उपलब्ध

488 TWJ4790457
नाव : अलाउद्दीन निज़ामुद्दीन
वडिलांचे नाव: निज़ामुद्दीन
घर क्रमांक : 539-क
वय : 47 लिंग : पुरुष
छायाचित्र उपलब्ध

489 MNH1258433
नाव : रेहानाबी नईमोद्दीन
पतीचे नाव: नईमोद्दीन
घर क्रमांक : 539क
वय : 43 लिंग : महिला
छायाचित्र उपलब्ध

490 MNH1256312
नाव : सिकंदर खान शरीफ़ खान
वडिलांचे नाव: शरिफखा
घर क्रमांक : 540
वय : 46 लिंग : पुरुष
छायाचित्र उपलब्ध

491 MNH1257138
नाव : सजेदा बी हाफिज खान
पतीचे नाव: हाफिज खान गौस खान
घर क्रमांक : 540
वय : 44 लिंग : महिला
छायाचित्र उपलब्ध

492 TWJ5435979
नाव : आशियाना बी असलम खान
वडिलांचे नाव: असलम खान
घर क्रमांक : 541
वय : 22 लिंग : महिला
छायाचित्र उपलब्ध

493 TWJ5066469
नाव : रउफ वजीर शे
वडिलांचे नाव: वजीर शे
घर क्रमांक : 541
वय : 52 लिंग : पुरुष
छायाचित्र उपलब्ध

494 TWJ5066477
नाव : फातेमाबी रउफ शे
पतीचे नाव: रउफ शे
घर क्रमांक : 541
वय : 49 लिंग : महिला
छायाचित्र उपलब्ध

495 TWJ5066493
नाव : मरियम बी मोहम्मद शफ़ी
पतीचे नाव: मो.शफी
घर क्रमांक : 547
वय : 56 लिंग : महिला
छायाचित्र उपलब्ध

496 TWJ5483904
नाव : साक़िब शफ़ी मोमीन
वडिलांचे नाव: शफ़ी अब्दुल मुनाफ मोमीन
घर क्रमांक : हाऊस नं. 548
वय : 32 लिंग : पुरुष
छायाचित्र उपलब्ध

497 TWJ4287009
नाव : शेख ज़ुबेर शेख ज़हुर
वडिलांचे नाव: जद्दर शेख
घर क्रमांक : ५५१
वय : 31 लिंग : पुरुष
छायाचित्र उपलब्ध

498 TWJ5307004
नाव : अलमास बी
वडिलांचे नाव: शेख अनीस
घर क्रमांक : 551
वय : 24 लिंग : महिला
छायाचित्र उपलब्ध

499 TWJ5390208
नाव : मो अनस
वडिलांचे नाव: शेख अमीन
घर क्रमांक : 551
वय : 24 लिंग : पुरुष
छायाचित्र उपलब्ध

500 TWJ4286852
नाव : रशिदा बी शेख
पतीचे नाव: शेख जावेद
घर क्रमांक : 551
वय : 36 लिंग : महिला
छायाचित्र उपलब्ध

501 TWJ4286811
नाव : शेख सारुख
वडिलांचे नाव: शेख अजहर
घर क्रमांक : 551
वय : 34 लिंग : पुरुष
छायाचित्र उपलब्ध

502 TWJ5428743
नाव : नेहाल अहमद फ़िरोज़ खान
वडिलांचे नाव: फ़िरोज़ साबीर खान
घर क्रमांक : 551
वय : 22 लिंग : पुरुष
छायाचित्र उपलब्ध

503 MNH1255967
नाव : ज़ाकिर खान
वडिलांचे नाव: यूनूस खान
घर क्रमांक : 551
वय : 40 लिंग : पुरुष
छायाचित्र उपलब्ध

504 TWJ5272927
नाव : शबीना बी खान
पतीचे नाव: ज़ाकिर खान
घर क्रमांक : 551
वय : 34 लिंग : महिला
छायाचित्र उपलब्ध

505 TWJ4091658
नाव : शेख अज़ीम शेख अक़ील
वडिलांचे नाव: शेख अक़ील शेख कौसर
घर क्रमांक : ५५१
वय : 36 लिंग : पुरुष
छायाचित्र उपलब्ध

506 TWJ4091666
नाव : रुबिना अकिल शेख
वडिलांचे नाव: अकिल शेख
घर क्रमांक : ५५१
वय : 34 लिंग : महिला
छायाचित्र उपलब्ध

507 TWJ4438305
नाव : अवेज अमीन शेख
वडिलांचे नाव: अमीन शेख
घर क्रमांक : 551
वय : 27 लिंग : पुरुष
छायाचित्र उपलब्ध

508 TWJ5400882
नाव : सादिया बी शेख इम्तियाज़
वडिलांचे नाव: शेख इम्तियाज़ शेख अहमद
घर क्रमांक : 551
वय : 24 लिंग : महिला
छायाचित्र उपलब्ध

509 TWJ5402474
नाव : सुमय्या बी शेख जमालुद्दीन
पतीचे नाव: शेख जमालुद्दीन
घर क्रमांक : 551
वय : 40 लिंग : महिला
छायाचित्र उपलब्ध

510 TWJ4286969
नाव : शेख शब्बीर शेख जहीर
वडिलांचे नाव: शेख जहीर शेख मंसूर हुसैन
घर क्रमांक : ५५४
वय : 49 लिंग : पुरुष
छायाचित्र उपलब्ध

511 TWJ4286977
नाव : तहेराबी शेख शब्बीर
पतीचे नाव: शेख शब्बीर
घर क्रमांक : ५५४
वय : 41 लिंग : महिला
छायाचित्र उपलब्ध

512 TWJ4685491
नाव : सीमा परवीन
पतीचे नाव: अनसार खान
घर क्रमांक : 554
वय : 36 लिंग : महिला
छायाचित्र उपलब्ध

513 TWJ4685483
नाव : समीना बी
पतीचे नाव: सलीम खान
घर क्रमांक : 554
वय : 27 लिंग : महिला
छायाचित्र उपलब्ध

514 MNH1254937
नाव : अनसार खान अलियार खान
वडिलांचे नाव: अलियार खान
घर क्रमांक : 554
वय : 41 लिंग : पुरुष
छायाचित्र उपलब्ध

515 MNH1285030
नाव : शे अक़ील अब्दुल करीम शे
वडिलांचे नाव: करीम शे
घर क्रमांक : 555
वय : 40 लिंग : पुरुष
छायाचित्र उपलब्ध

516 TWJ4091641
नाव : गुलनाज अकिल शेख
पतीचे नाव: अकिल शेख
घर क्रमांक : ५५५
वय : 33 लिंग : महिला
छायाचित्र उपलब्ध

517 TWJ4526059
नाव : अब्दुल खालिक शेख करीम
वडिलांचे नाव: शे. करीम शेख
घर क्रमांक : 555
वय : 31 लिंग : पुरुष
छायाचित्र उपलब्ध

518 TWJ4286688
नाव : यास्मिन बी शेख
पतीचे नाव: शेख सादीक
घर क्रमांक : 561
वय : 46 लिंग : महिला
छायाचित्र उपलब्ध

519 TWJ4286696
नाव : शेख सादीक
वडिलांचे नाव: शेख मुस्तफा
घर क्रमांक : 561
वय : 45 लिंग : पुरुष
छायाचित्र उपलब्ध

520 TWJ4286753
नाव : सलमान खान
वडिलांचे नाव: इब्राहिम खान
घर क्रमांक : 562
वय : 34 लिंग : पुरुष
छायाचित्र उपलब्ध

521 TWJ4286670
नाव : जाबाज़ खान आरिफ़ खान
वडिलांचे नाव: आरीफ खान
घर क्रमांक : नियर फातेमा स्कूल
वय : 34 लिंग : पुरुष
छायाचित्र उपलब्ध

522 TWJ4245288
नाव : शाहरुख खान इब्राहिम खान
वडिलांचे नाव: इब्राहीम खान
घर क्रमांक : 562
वय : 31 लिंग : पुरुष
छायाचित्र उपलब्ध

523 TWJ4325288
नाव : यासमीनबी शेख राजिक
पतीचे नाव: शेख राजिक
घर क्रमांक : 567
वय : 34 लिंग : महिला
छायाचित्र उपलब्ध

524 TWJ1980556
नाव : शेख इक़बाल शेख शफ़ी
वडिलांचे नाव: शफी शेख
घर क्रमांक : 569
वय : 56 लिंग : पुरुष
छायाचित्र उपलब्ध

525 TWJ4286720
नाव : शेख हुसेन
वडिलांचे नाव: शेख कलीम
घर क्रमांक : 573
वय : 33 लिंग : पुरुष
छायाचित्र उपलब्ध

526 TWJ4091435
नाव : तौफिरअहमद हिसामोद्दिन शेख
वडिलांचे नाव: हिसामोद्दिन शेख
घर क्रमांक : ५७४-अ
वय : 31 लिंग : पुरुष
छायाचित्र उपलब्ध

527 TWJ4091302
नाव : फाराजानाबी मोहसिनुद्दिन शेख
पतीचे नाव: मोहसिनुद्दिन शेख
घर क्रमांक : ५८३
वय : 36 लिंग : महिला
छायाचित्र उपलब्ध

528 MNH1256197
नाव : अन्सारी मुख़्तार अहमद निसार अहमद
वडिलांचे नाव: निसार अ
घर क्रमांक : 588
वय : 44 लिंग : पुरुष
छायाचित्र उपलब्ध

529 TWJ4091310
नाव : शमीम बेगम मुख़्तार अहमद अन्सारी
पतीचे नाव: मुख़्तार अहमद अन्सारी
घर क्रमांक : ५८८
वय : 33 लिंग : महिला
छायाचित्र उपलब्ध

530 MNH1286582
नाव : शहनाज बी मोमीन
पतीचे नाव: अल्ताफ हुसेन मोमीन
घर क्रमांक : 588
वय : 56 लिंग : महिला
छायाचित्र उपलब्ध

531 TWJ5457288
नाव : फरहाना जहा अलताफ़ हुसैन मोमीन
वडिलांचे नाव: अलताफ़ हुसैन मोमीन
घर क्रमांक : 588
वय : 21 लिंग : महिला
छायाचित्र उपलब्ध

532 TWJ5512702
नाव : फ़ैज़ान अहमद अलताफ़ मोमीन
वडिलांचे नाव: अलताफ़ हुसैन मोमीन
घर क्रमांक : 588
वय : 21 लिंग : पुरुष
छायाचित्र उपलब्ध

533 MNH1257195
नाव : सादिक अहमद
वडिलांचे नाव: निसार अहमद मोमीन
घर क्रमांक : 588
वय : 46 लिंग : पुरुष
छायाचित्र उपलब्ध

534 TWJ4091476
नाव : तहमिनबी शाहीद मोमीन
पतीचे नाव: शाहीद मोमीन
घर क्रमांक : ५८८
वय : 32 लिंग : महिला
छायाचित्र उपलब्ध

535 TWJ4091542
नाव : यास्मिनबी खालिद मोमीन
पतीचे नाव: खालिद मोमीन
घर क्रमांक : ५८८
वय : 30 लिंग : महिला
छायाचित्र उपलब्ध

536 MNH1258102
नाव : रुबिना बी सादिक़ मोमीन
पतीचे नाव: सादिक़ मोमीन
घर क्रमांक : 588
वय : 39 लिंग : महिला
छायाचित्र उपलब्ध

537 TWJ5367008
नाव : फ़रूक़ खान असलम खान
वडिलांचे नाव: असलम खान
घर क्रमांक : 594
वय : 30 लिंग : पुरुष
छायाचित्र उपलब्ध

538 TWJ5370275
नाव : खादिजा बी शेख आमीर
वडिलांचे नाव: मलक वाहेद
घर क्रमांक : 602
वय : 26 लिंग : पुरुष
छायाचित्र उपलब्ध

539 MNH1256676
नाव : शे. अयाज शे जाहिद
वडिलांचे नाव: अयाज शे जाहिद
घर क्रमांक : 604
वय : 45 लिंग : पुरुष
छायाचित्र उपलब्ध

540 TWJ4286951
नाव : मलक कामिल
वडिलांचे नाव: मलक गफ्फार
घर क्रमांक : ६११
वय : 35 लिंग : पुरुष
छायाचित्र उपलब्ध

541 TWJ5442108
नाव : अरशिया बी मलक कामिल
पतीचे नाव: मलक कामिल
घर क्रमांक : 611
वय : 21 लिंग : महिला
छायाचित्र उपलब्ध

542 TWJ4286654
नाव : अबूबकर शेख
वडिलांचे नाव: हबीब शेख
घर क्रमांक : 614
वय : 31 लिंग : पुरुष
छायाचित्र उपलब्ध

543 TWJ5306287
नाव : शेख मुज़म्मिल
वडिलांचे नाव: शेख कालू
घर क्रमांक : 616
वय : 23 लिंग : पुरुष
छायाचित्र उपलब्ध

544 TWJ5398011
नाव : रूकसार बी मोहम्मद फिरोज
पतीचे नाव: मोहम्मद फिरोज
घर क्रमांक : 619
वय : 22 लिंग : महिला
छायाचित्र उपलब्ध

545 TWJ4091674
नाव : करमा बी
पतीचे नाव: शेख फारुक
घर क्रमांक : ६१९
वय : 38 लिंग : महिला
छायाचित्र उपलब्ध

546 MNH1285790
नाव : शाकिर खां शब्बीर खां
वडिलांचे नाव: शब्बीर खां
घर क्रमांक : 619अ
वय : 39 लिंग : पुरुष
छायाचित्र उपलब्ध

547 MNH1286491
नाव : फारुक जाफर शे
वडिलांचे नाव: जाफर शे
घर क्रमांक : 619अ
वय : 44 लिंग : पुरुष
छायाचित्र उपलब्ध

548 MNH1286251
नाव : मोहम्मद आसिफ़ मोहम्मद तय्यब मो
वडिलांचे नाव: तैय्यब मो
घर क्रमांक : 626
वय : 53 लिंग : पुरुष
छायाचित्र उपलब्ध

549 MNH1285527
नाव : ज़रीना बी मोहम्मद आसिफ़
पतीचे नाव: बि असीब शे
घर क्रमांक : 626
वय : 47 लिंग : महिला
छायाचित्र उपलब्ध

550 TWJ5366505
नाव : मलक कैफ मलक इद्रीस
वडिलांचे नाव: मलक इद्रीस
घर क्रमांक : 630
वय : 23 लिंग : पुरुष
छायाचित्र उपलब्ध

551 TWJ5296694
नाव : निगार अंजुम
पतीचे नाव: मोहम्मद अज़ीम
घर क्रमांक : 634
वय : 31 लिंग : महिला
छायाचित्र उपलब्ध

552 TWJ3033321
नाव : अफ़साना बी मोहम्मद मुदस्सर
पतीचे नाव: मुदस्सर मोहंमद
घर क्रमांक : 634
वय : 38 लिंग : महिला
छायाचित्र उपलब्ध

553 TWJ4702940
नाव : शेख आमीर शेख बुरहान
वडिलांचे नाव: शेख बुरहान
घर क्रमांक : 634
वय : 30 लिंग : पुरुष
छायाचित्र उपलब्ध

554 TWJ5515846
नाव : साबिया ख़ातुन शेख नदीम
पतीचे नाव: शेख नदीम शेख सादिक़
घर क्रमांक : 634
वय : 26 लिंग : महिला
छायाचित्र उपलब्ध

555 TWJ4091229
नाव : शबनम बी शेख अज़हर
पतीचे नाव: अजहर मोहम्मद
घर क्रमांक : 634
वय : 39 लिंग : महिला
छायाचित्र उपलब्ध

556 TWJ5373170
नाव : शेख नूर मोहम्मद तौहीद
वडिलांचे नाव: मोहम्मद तौहीद
घर क्रमांक : 636
वय : 25 लिंग : पुरुष
छायाचित्र उपलब्ध

557 TWJ4286837
नाव : शेख अयाज़ शेख बशीर
वडिलांचे नाव: शेख बशीर
घर क्रमांक : 638
वय : 28 लिंग : पुरुष
छायाचित्र उपलब्ध

558 MNH1285774
नाव : वाजिद अली आरिफ़ अली
वडिलांचे नाव: आरिफ़ अली
घर क्रमांक : 643
वय : 43 लिंग : पुरुष
छायाचित्र उपलब्ध

559 TWJ4286647
नाव : नाजीया परवीन
वडिलांचे नाव: जाकीर अली
घर क्रमांक : 643
वय : 31 लिंग : महिला
छायाचित्र उपलब्ध

560 TWJ4286787
नाव : गुलअफशा बी सैय्यद बरकत अली
पतीचे नाव: सैय्यद बरकत अली
घर क्रमांक : 643
वय : 32 लिंग : महिला
छायाचित्र उपलब्ध

561 MNH1285477
नाव : साबीर अली असगर अली
वडिलांचे नाव: साबीरअली
घर क्रमांक : 643
वय : 60 लिंग : पुरुष
छायाचित्र उपलब्ध

562 TWJ1673581
नाव : सजेदा बी साबीर अली
पतीचे नाव: साजेदाबी
घर क्रमांक : 643
वय : 58 लिंग : महिला
छायाचित्र उपलब्ध

563 MNH1285840
नाव : तय्यबअली तय्यबली शफाअतअली
वडिलांचे नाव: तय्यबली शफाअतअली
घर क्रमांक : 643
वय : 41 लिंग : पुरुष
छायाचित्र उपलब्ध

564 TWJ4287033
नाव : फातेमाबी जफरअली
पतीचे नाव: जफरअली
घर क्रमांक : ६४५
वय : 49 लिंग : महिला
छायाचित्र उपलब्ध

565 TWJ3085859
नाव : यास्मीनबी युनुस शेख
वडिलांचे नाव: युनुस शेख
घर क्रमांक : 647
वय : 51 लिंग : महिला
छायाचित्र उपलब्ध

566 TWJ1669175
नाव : शेख वसीम शेख मुश्ताक
वडिलांचे नाव: शेख मुश्ताक
घर क्रमांक : 647
वय : 40 लिंग : पुरुष
छायाचित्र उपलब्ध

567 TWJ5370671
नाव : नाज़िया बी
पतीचे नाव: शेख वसीम
घर क्रमांक : 651
वय : 28 लिंग : महिला
छायाचित्र उपलब्ध

568 TWJ5371588
नाव : सायमा परवीन
पतीचे नाव: शेख शोएब
घर क्रमांक : 651
वय : 26 लिंग : महिला
छायाचित्र उपलब्ध

569 TWJ4091633
नाव : ज़ेबूनिस्सा जावीद शेख
पतीचे नाव: जाविद शेख
घर क्रमांक : ६५२
वय : 37 लिंग : महिला
छायाचित्र उपलब्ध

570 TWJ5367024
नाव : शेख तालिब शेख कामिल शेख
वडिलांचे नाव: शेख कामिल
घर क्रमांक : 654
वय : 25 लिंग : पुरुष
छायाचित्र उपलब्ध

571 TWJ5222658
नाव : शेख शाहिद
वडिलांचे नाव: शेख आबिद
घर क्रमांक : 657
वय : 25 लिंग : पुरुष
छायाचित्र उपलब्ध

572 TWJ5067806
नाव : रऊफ रहेमानखा
वडिलांचे नाव: रहेमानखा
घर क्रमांक : 660
वय : 56 लिंग : पुरुष
छायाचित्र उपलब्ध

573 TWJ5067814
नाव : सायराबी रउफखा
पतीचे नाव: रउफखा
घर क्रमांक : 660
वय : 54 लिंग : महिला
छायाचित्र उपलब्ध

574 TWJ5067822
नाव : रईसखा रहमानखा
वडिलांचे नाव: रहमानखा
घर क्रमांक : 660
वय : 47 लिंग : पुरुष
छायाचित्र उपलब्ध

575 TWJ5398904
नाव : फ़र्ज़ाना बी
पतीचे नाव: रहीम खान
घर क्रमांक : 660
वय : 29 लिंग : महिला
छायाचित्र उपलब्ध

576 MNH1285667
नाव : रुबीना बि रईस खान
पतीचे नाव: बि रईस खान
घर क्रमांक : 660
वय : 44 लिंग : महिला
छायाचित्र उपलब्ध

577 TWJ4091617
नाव : शाहबाज़ बी राज़ीक खान
पतीचे नाव: राज़ीक खान रऊफ़ खान
घर क्रमांक : ६६०
वय : 33 लिंग : महिला
छायाचित्र उपलब्ध

578 TWJ4091625
नाव : रहीम रऊफ खान
वडिलांचे नाव: रऊफ खान
घर क्रमांक : ६६०
वय : 33 लिंग : पुरुष
छायाचित्र उपलब्ध

579 TWJ4438248
नाव : शोएब खान
वडिलांचे नाव: रईस खान
घर क्रमांक : 660
वय : 28 लिंग : पुरुष
छायाचित्र उपलब्ध

580 TWJ4245262
नाव : शेख शोएब शेख हरून
वडिलांचे नाव: हारून शेख
घर क्रमांक : 665
वय : 32 लिंग : पुरुष
छायाचित्र उपलब्ध

581 TWJ4286704
नाव : शेख संजीदा बी
पतीचे नाव: शेख जाकीर
घर क्रमांक : 721
वय : 38 लिंग : महिला
छायाचित्र उपलब्ध

582 TWJ5382429
नाव : शाहीन बानो
पतीचे नाव: अब्दुल खालिक
घर क्रमांक : 725
वय : 25 लिंग : महिला
छायाचित्र उपलब्ध

583 TWJ5306709
नाव : शेख नासिर
वडिलांचे नाव: शेख जाबिर
घर क्रमांक : 768
वय : 24 लिंग : पुरुष
छायाचित्र उपलब्ध

584 TWJ5381629
नाव : अरबाज़ खान
वडिलांचे नाव: अज़ीज़ खान
घर क्रमांक : 785
वय : 24 लिंग : पुरुष
छायाचित्र उपलब्ध

585 TWJ4262291
नाव : तौफिक सत्तार शेख
वडिलांचे नाव: सत्तार शेख
घर क्रमांक : ७९६
वय : 37 लिंग : पुरुष
छायाचित्र उपलब्ध

586 TWJ4287017
नाव : शे. शोऐब
वडिलांचे नाव: शे. सलीम
घर क्रमांक : १४५९
वय : 31 लिंग : पुरुष
छायाचित्र उपलब्ध

587 MNH1286301
नाव : कविता राजपूत
पतीचे नाव: गिरीषसिंग कविता
घर क्रमांक : 1738
वय : 49 लिंग : महिला
छायाचित्र उपलब्ध

588 MNH1258219
नाव : मोहम्मद सईद मोहम्मद अय्युब
वडिलांचे नाव: अयूब मो सईद
घर क्रमांक : 19/09
वय : 43 लिंग : पुरुष
छायाचित्र उपलब्ध

589 TWJ5223508
नाव : अमीर खान
वडिलांचे नाव: हमीद खान
घर क्रमांक : 259-1
वय : 43 लिंग : पुरुष
छायाचित्र उपलब्ध

590 TWJ5400221
नाव : शेख मोईस अहमद शेख रईस
आईचे नाव: फ़िरोज़ा बी रईस शेख
घर क्रमांक : 302-1
वय : 23 लिंग : पुरुष
छायाचित्र उपलब्ध

591 TWJ4702890
नाव : यास्मीन बी शेख
पतीचे नाव: जाहिद शेख
घर क्रमांक : 302-2
वय : 29 लिंग : महिला
छायाचित्र उपलब्ध

592 TWJ4526109
नाव : शाहिस्ता बानो शेख
पतीचे नाव: साबीर शेख
घर क्रमांक : 3145
वय : 34 लिंग : महिला
छायाचित्र उपलब्ध

593 TWJ4091575
नाव : शेख मोहम्मद जुल्करनैन मोहम्मद रियाज़
वडिलांचे नाव: मोहमदरियाज मोमीन
घर क्रमांक : ३३९-२
वय : 33 लिंग : पुरुष
छायाचित्र उपलब्ध

594 TWJ4091567
नाव : शाईस्ता बी नूर मोहम्मद
पतीचे नाव: नुरमोहम्मद शेख
घर क्रमांक : ३३९-२
वय : 39 लिंग : महिला
छायाचित्र उपलब्ध

595 TWJ5222617
नाव : शेख सबीहा
पतीचे नाव: मोहम्मद अबूबकर
घर क्रमांक : 429/2
वय : 38 लिंग : महिला
छायाचित्र उपलब्ध

596 TWJ5222625
नाव : आयशा कौसर
पतीचे नाव: शेख तौसिफ
घर क्रमांक : 429-2
वय : 30 लिंग : महिला
छायाचित्र उपलब्ध

597 TWJ4091708
नाव : आफ़रीन जहान दानिश मुदब्बीर
पतीचे नाव: दानिश मुदब्बीर
घर क्रमांक : ४२९-6
वय : 35 लिंग : महिला
छायाचित्र उपलब्ध

598 TWJ4325270
नाव : शेख मोहम्मद ज़िशान मोहम्मद रियाज़
वडिलांचे नाव: मोहम्मद रियाज शेख
घर क्रमांक : 431/2
वय : 29 लिंग : पुरुष
छायाचित्र उपलब्ध

599 MNH1285972
नाव : वाजेदाबी मो.इम्रान
पतीचे नाव: मो.इम्रान
घर क्रमांक : 439.1
वय : 41 लिंग : महिला
छायाचित्र उपलब्ध

600 TWJ4325262
नाव : अकीलाबी मो:वसिम
पतीचे नाव: मो:वसिम
घर क्रमांक : 439/2
वय : 47 लिंग : महिला
छायाचित्र उपलब्ध

601 TWJ5482799
नाव : शेख शफ़िया अंजुम मोहम्मद अयाज़
वडिलांचे नाव: मोहम्मद अयाज़ मोहम्मद इस्माइल
घर क्रमांक : 439/2
वय : 21 लिंग : महिला
छायाचित्र उपलब्ध

602 TWJ5382692
नाव : मोहम्मद हुज़ेफ़ा मोहम्मद सलीम
वडिलांचे नाव: मोहम्मद सलीम
घर क्रमांक : 439/2
वय : 25 लिंग : पुरुष
छायाचित्र उपलब्ध

603 TWJ4091682
नाव : मोहम्मदअयाज मोहम्मदइस्माईल शेख
वडिलांचे नाव: मोहम्मदइस्माईल शेख
घर क्रमांक : ४३९-२
वय : 49 लिंग : पुरुष
छायाचित्र उपलब्ध

604 TWJ4091245
नाव : फ़रहीन नाज़ मोहम्मद तौसिफ़
पतीचे नाव: मोहम्मद तौसिफ़
घर क्रमांक : ४३९-२
वय : 36 लिंग : महिला
छायाचित्र उपलब्ध

605 TWJ5349196
नाव : मोहम्मद शादन मोहम्मद इलियास
वडिलांचे नाव: मोहम्मद इलियास मोहम्मद आबिद
घर क्रमांक : 441/2
वय : 22 लिंग : पुरुष
छायाचित्र उपलब्ध

606 TWJ4091203
नाव : मोहम्मद ऐजाज़ मोहम्मद आबिद
वडिलांचे नाव: मोहम्मद आबिद
घर क्रमांक : 441/2
वय : 39 लिंग : पुरुष
छायाचित्र उपलब्ध

607 TWJ4702932
नाव : अंजुम बी
पतीचे नाव: सैय्यद जाकीर
घर क्रमांक : 447-1
वय : 28 लिंग : महिला
छायाचित्र उपलब्ध

608 TWJ4702973
नाव : सैय्यद साक़ीब सैय्यद साबिर
वडिलांचे नाव: सैय्यद साबिर सैय्यद शाहमीर
घर क्रमांक : नियर बिलाल मस्जिद
वय : 27 लिंग : पुरुष
छायाचित्र उपलब्ध

609 TWJ4589628
नाव : जमीला ख़ातुन
पतीचे नाव: शेख कलीम क़ुरेशी
घर क्रमांक : 4622
वय : 49 लिंग : महिला
छायाचित्र उपलब्ध

610 TWJ4091336
नाव : शेख अज़हरुद्दीन सलाउद्दीन
वडिलांचे नाव: सलाउद्दीन शेख
घर क्रमांक : ४९३-३
वय : 32 लिंग : पुरुष
छायाचित्र उपलब्ध

611 MNH1256361
नाव : शबाना बी शेख सुपडु
पतीचे नाव: शेख सुपडु शेख निसार
घर क्रमांक : 502-1
वय : 39 लिंग : महिला
छायाचित्र उपलब्ध

612 MNH1256353
नाव : रहेमत बी शेख सगीर शेख
पतीचे नाव: शेख सगीर शेख निसार शेख
घर क्रमांक : 502-1
वय : 38 लिंग : महिला
छायाचित्र उपलब्ध

613 TWJ5366331
नाव : आफरीन बी
पतीचे नाव: शेख मुदस्सर
घर क्रमांक : 505-1
वय : 27 लिंग : महिला
छायाचित्र उपलब्ध

614 TWJ4091500
नाव : शमिनाबी मुनव्वर शेख
पतीचे नाव: मुनव्वर शेख
घर क्रमांक : ५०५-१
वय : 33 लिंग : महिला
छायाचित्र उपलब्ध

615 TWJ4091526
नाव : मुदस्सर मुजफ्फर शेख
वडिलांचे नाव: मुजफ्फर शेख
घर क्रमांक : ५०५-१
वय : 32 लिंग : पुरुष
छायाचित्र उपलब्ध

616 TWJ4197521
नाव : हलीमा सादिया
वडिलांचे नाव: शेख शाकीर
घर क्रमांक : ५०५-२
वय : 33 लिंग : महिला
छायाचित्र उपलब्ध

617 TWJ4287090
नाव : आफरीनबी शेख मुश्ताक
वडिलांचे नाव: शेख मुश्ताक
घर क्रमांक : ५०५-२
वय : 32 लिंग : महिला
छायाचित्र उपलब्ध

618 MNH1257666
नाव : शे. जुबेर शे. मजहर
वडिलांचे नाव: जुबेर शे. मजहब
घर क्रमांक : 505-3
वय : 39 लिंग : पुरुष
छायाचित्र उपलब्ध

619 MNH1255900
नाव : शाईस्ता बी शेख जुबेर
पतीचे नाव: शे.जुबेर
घर क्रमांक : 505-3
वय : 37 लिंग : महिला
छायाचित्र उपलब्ध

620 MNH1285436
नाव : रुबिना परवीन शे.साजीद
पतीचे नाव: परवीन शे.साजीद
घर क्रमांक : 507-1
वय : 37 लिंग : महिला
छायाचित्र उपलब्ध

621 TWJ5367115
नाव : वाजिद खान मजीद खान खान
वडिलांचे नाव: मजीद खान
घर क्रमांक : 521/1
वय : 31 लिंग : पुरुष
छायाचित्र उपलब्ध

622 TWJ5319132
नाव : आसेमा परवीन
पतीचे नाव: अक़ील अहमद
घर क्रमांक : 521-1
वय : 43 लिंग : महिला
छायाचित्र उपलब्ध

623 TWJ2924660
नाव : विकार अहमद रईसुद्दीन
वडिलांचे नाव: रईसुद्दीन निज़ामुद्दीन शेख
घर क्रमांक : 521-3
वय : 41 लिंग : पुरुष
छायाचित्र उपलब्ध

624 MNH1255207
नाव : शे.अदील शे कामील
वडिलांचे नाव: शे कामील
घर क्रमांक : 523-1
वय : 43 लिंग : पुरुष
छायाचित्र उपलब्ध

625 MNH1285139
नाव : शे.अशफाक शे.अहमद
वडिलांचे नाव: शे.अहमद
घर क्रमांक : 523-3
वय : 40 लिंग : पुरुष
छायाचित्र उपलब्ध

626 TWJ4286993
नाव : शेख वसीन शेख इक़बाल
वडिलांचे नाव: शेख इक़बाल शेख महेबूब
घर क्रमांक : ५२४-२
वय : 38 लिंग : पुरुष
छायाचित्र उपलब्ध

627 TWJ4286910
नाव : मुमताजबी शे. सलीम
पतीचे नाव: शे. सलीम
घर क्रमांक : ५२७/२
वय : 48 लिंग : महिला
छायाचित्र उपलब्ध

628 TWJ5374335
नाव : समीना बी शेख सलमान
पतीचे नाव: सलमान अख्तर शेख
घर क्रमांक : 527/2
वय : 29 लिंग : महिला
छायाचित्र उपलब्ध

629 TWJ5373162
नाव : अर्शिया बी शेख इमरान
पतीचे नाव: शेख इमरान
घर क्रमांक : 527/2
वय : 27 लिंग : महिला
छायाचित्र उपलब्ध

630 TWJ4197455
नाव : शेख सलमान शेख अख्तर
वडिलांचे नाव: अखतर शेख
घर क्रमांक : ५२७-२
वय : 31 लिंग : पुरुष
छायाचित्र उपलब्ध

631 TWJ5066261
नाव : आलीशानबी हमीदखान
पतीचे नाव: हमीदखान
घर क्रमांक : 529-1
वय : 66 लिंग : महिला
छायाचित्र उपलब्ध

632 MNH1847490
नाव : उस्मान खान हमीद खान
वडिलांचे नाव: हमीद खान
घर क्रमांक : 529-1
वय : 60 लिंग : पुरुष
छायाचित्र उपलब्ध

633 MNH1847466
नाव : मुमताज बि उस्मान खान
पतीचे नाव: बि उस्मान खान
घर क्रमांक : 529-1
वय : 49 लिंग : महिला
छायाचित्र उपलब्ध

634 TWJ5066311
नाव : फारुकखा फीरोजखा खान
वडिलांचे नाव: फीरोजखा खान
घर क्रमांक : 531-1
वय : 53 लिंग : पुरुष
छायाचित्र उपलब्ध

635 TWJ5066329
नाव : मेहराजबी फारुकखा खान
पतीचे नाव: फारुकखा खान
घर क्रमांक : 531-1
वय : 52 लिंग : महिला
छायाचित्र उपलब्ध

636 TWJ4790572
नाव : साजीदखा फारोजखा खान
वडिलांचे नाव: फारोजखा खान
घर क्रमांक : 531-1
वय : 51 लिंग : पुरुष
छायाचित्र उपलब्ध

637 MNH1258227
नाव : यास्मिन साजेद खान
पतीचे नाव: साजेद खान
घर क्रमांक : 531-1
वय : 49 लिंग : महिला
छायाचित्र उपलब्ध

638 TWJ5066303
नाव : युनीसखा बीसमिल्लाखा खान
वडिलांचे नाव: बीसमिल्लाखा खान
घर क्रमांक : 531-1
वय : 48 लिंग : पुरुष
छायाचित्र उपलब्ध

639 MNH1286467
नाव : हाजरा बी माजिद खान
पतीचे नाव: मजीद खान
घर क्रमांक : 531-1
वय : 44 लिंग : महिला
छायाचित्र उपलब्ध

640 TWJ1673557
नाव : जवीड माझार शे
वडिलांचे नाव: माझार शे
घर क्रमांक : 531-1
वय : 51 लिंग : पुरुष
छायाचित्र उपलब्ध

641 TWJ5371661
नाव : अरशीन बी मोहम्मद अली
वडिलांचे नाव: मोहम्मद अली
घर क्रमांक : 531-1
वय : 23 लिंग : महिला
छायाचित्र उपलब्ध

642 TWJ4624631
नाव : अज़हर यूनुस खान
वडिलांचे नाव: यूनुस खान
घर क्रमांक : 531-1
वय : 27 लिंग : पुरुष
छायाचित्र उपलब्ध

643 TWJ1207752
नाव : सलीमाबी शरीफखा
पतीचे नाव: शरीफखा
घर क्रमांक : 540-1
वय : 65 लिंग : महिला
छायाचित्र उपलब्ध

644 TWJ5066444
नाव : रजीयाबी गैमखा खान
पतीचे नाव: गैमखा खान
घर क्रमांक : 540-2
वय : 66 लिंग : महिला
छायाचित्र उपलब्ध

645 TWJ5066451
नाव : हफ़ीज़ खान गौस खान
वडिलांचे नाव: गौस खान
घर क्रमांक : 540-2
वय : 54 लिंग : पुरुष
छायाचित्र उपलब्ध

646 TWJ4091591
नाव : फरजानाबी मजीद खान
पतीचे नाव: मजीद खान
घर क्रमांक : ५४०-२
वय : 56 लिंग : महिला
छायाचित्र उपलब्ध

647 MNH1285345
नाव : शे.अकील शे.बशिर
वडिलांचे नाव: शे.बशिर
घर क्रमांक : 549.3
वय : 40 लिंग : पुरुष
छायाचित्र उपलब्ध

648 TWJ4526091
नाव : फरजाना बी शेख
पतीचे नाव: शे. अकील शेख
घर क्रमांक : 549/3
वय : 36 लिंग : महिला
छायाचित्र उपलब्ध

649 TWJ0650409
नाव : शेख कफील
वडिलांचे नाव: शेख अखतर
घर क्रमांक : 551-1
वय : 52 लिंग : पुरुष
छायाचित्र उपलब्ध

650 MNH1286194
नाव : रिज़वाना बी शेख नज़र
पतीचे नाव: शे.नजर
घर क्रमांक : 551-1
वय : 38 लिंग : महिला
छायाचित्र उपलब्ध

651 MNH1254986
नाव : आसीफ अजगर शेख
वडिलांचे नाव: अजगर शेख
घर क्रमांक : 551-1
वय : 46 लिंग : पुरुष
छायाचित्र उपलब्ध

652 TWJ5066501
नाव : रईसाबी अकील शे
पतीचे नाव: अकील शे
घर क्रमांक : 551-1
वय : 100 लिंग : महिला
छायाचित्र उपलब्ध

653 MNH1285832
नाव : हलीमाबी अख्तर शे
पतीचे नाव: अख्तर शे
घर क्रमांक : 551-1
वय : 66 लिंग : महिला
छायाचित्र उपलब्ध

654 TWJ5067764
नाव : हसीना बी शेख कौसर
पतीचे नाव: शेख कौसर
घर क्रमांक : 551-1
वय : 62 लिंग : महिला
छायाचित्र उपलब्ध

655 TWJ5067715
नाव : जुबेदाबी मजहर शे
पतीचे नाव: मजहर शे
घर क्रमांक : 551-1
वय : 60 लिंग : महिला
छायाचित्र उपलब्ध

656 TWJ5067723
नाव : सायराबी जफर शे
पतीचे नाव: जफर शे
घर क्रमांक : 551-1
वय : 55 लिंग : महिला
छायाचित्र उपलब्ध

657 TWJ5067731
नाव : शबाना बी शेख शकील
पतीचे नाव: शेख शकील शेख अख्तर
घर क्रमांक : 551-1
वय : 54 लिंग : महिला
छायाचित्र उपलब्ध

658 TWJ5066535
नाव : रईस असगर शे
वडिलांचे नाव: असगर शे
घर क्रमांक : 551-1
वय : 54 लिंग : पुरुष
छायाचित्र उपलब्ध

659 TWJ5067681
नाव : अजहर अख्तर शे
वडिलांचे नाव: अख्तर शे
घर क्रमांक : 551-1
वय : 53 लिंग : पुरुष
छायाचित्र उपलब्ध

660 TWJ5067780
नाव : अमीन कोसर शे
वडिलांचे नाव: कोसर शे
घर क्रमांक : 551-1
वय : 52 लिंग : पुरुष
छायाचित्र उपलब्ध

661 TWJ5067756
नाव : खालीदाबी रईस शे
पतीचे नाव: रईस शे
घर क्रमांक : 551-1
वय : 50 लिंग : महिला
छायाचित्र उपलब्ध

662 MNH1286186
नाव : शेख अनीस शेख मज़हर शेख
वडिलांचे नाव: मजहर शे
घर क्रमांक : 551-1
वय : 48 लिंग : पुरुष
छायाचित्र उपलब्ध

663 TWJ5067699
नाव : शेख नज़र शेख अख्तर
वडिलांचे नाव: अख्तर शे
घर क्रमांक : 551-1
वय : 47 लिंग : पुरुष
छायाचित्र उपलब्ध

664 TWJ4286985
नाव : शे. रिजवान
वडिलांचे नाव: शे. जफ्फार
घर क्रमांक : ५५१-१
वय : 32 लिंग : पुरुष
छायाचित्र उपलब्ध

665 TWJ4197471
नाव : शेख सलीम शेख कौसर
वडिलांचे नाव: शेख कौसर शेख हैदर
घर क्रमांक : 551/1
वय : 43 लिंग : पुरुष
छायाचित्र उपलब्ध

666 MNH1258672
नाव : सयामाबी शे.सादीक
पतीचे नाव: शे.सादीक
घर क्रमांक : प्लाट नं 552/3
वय : 40 लिंग : महिला
छायाचित्र उपलब्ध

667 MNH1256650
नाव : यास्मीन बी शेख आगाज़
पतीचे नाव: यासमीनबी शे.आगाज
घर क्रमांक : 554-2
वय : 39 लिंग : महिला
छायाचित्र उपलब्ध

668 TWJ5223789
नाव : फ़रहीन बी
वडिलांचे नाव: शेख नईमुद्दीन
घर क्रमांक : 567-1
वय : 24 लिंग : महिला
छायाचित्र उपलब्ध

669 TWJ5371612
नाव : शेख आदिल
वडिलांचे नाव: शेख नईमोद्दीन
घर क्रमांक : 567-1
वय : 22 लिंग : पुरुष
छायाचित्र उपलब्ध

670 TWJ5431002
नाव : शेख दानिश शेख मजिद
वडिलांचे नाव: शेख माजिद अब्दुल हमीद
घर क्रमांक : तहा नगर
वय : 22 लिंग : पुरुष
छायाचित्र उपलब्ध

671 TWJ4091609
नाव : फरजानाबी आसिफ शेख
पतीचे नाव: आसिफ शेख
घर क्रमांक : ५६७-३
वय : 37 लिंग : महिला
छायाचित्र उपलब्ध

672 TWJ4438214
नाव : जुनैद अहमद
वडिलांचे नाव: अनसारुद्दीन अहमद
घर क्रमांक : 575-1
वय : 28 लिंग : पुरुष
छायाचित्र उपलब्ध

673 TWJ4091294
नाव : सईद समशेर शेख
वडिलांचे नाव: समशेर शेख
घर क्रमांक : ५८३-१
वय : 46 लिंग : पुरुष
छायाचित्र उपलब्ध

674 TWJ4091286
नाव : दानिशपरवीन सईद शेख
पतीचे नाव: सईद शेख
घर क्रमांक : ५८३-१
वय : 40 लिंग : महिला
छायाचित्र उपलब्ध

675 TWJ5349360
नाव : कफील अहमद
वडिलांचे नाव: जाकीर अली
घर क्रमांक : 583/2
वय : 31 लिंग : पुरुष
छायाचित्र उपलब्ध

676 TWJ5349329
नाव : फ़रहिन अंजुम
पतीचे नाव: सय्यद बिलाल अली
घर क्रमांक : 583/2
वय : 28 लिंग : महिला
छायाचित्र उपलब्ध

677 TWJ5352372
नाव : तहमिना कौसर सय्यद अवैस अली
पतीचे नाव: सय्यद अवैस अली ज़ुबेर अली
घर क्रमांक : पती. सय्यद अवैस
वय : 24 लिंग : महिला
छायाचित्र उपलब्ध

678 TWJ5383583
नाव : फरजाना बी शेख हसन
पतीचे नाव: शेख हसन
घर क्रमांक : 591-1
वय : 39 लिंग : महिला
छायाचित्र उपलब्ध

679 TWJ4624573
नाव : मुमताज़ बानो निसार खान
पतीचे नाव: निसार खान अलियार खान
घर क्रमांक : 625-1
वय : 40 लिंग : महिला
छायाचित्र उपलब्ध

680 TWJ5223797
नाव : सय्यद अज़ीम अली
वडिलांचे नाव: सय्यद शहादत अली
घर क्रमांक : 643-2
वय : 28 लिंग : पुरुष
छायाचित्र उपलब्ध

681 TWJ4286936
नाव : सैय्यद अरशद अली शहादत अली
वडिलांचे नाव: सै.शहादतअली
घर क्रमांक : ६४३/४
वय : 31 लिंग : पुरुष
छायाचित्र उपलब्ध

682 TWJ4526125
नाव : साईस्ता परवीन बी खान
पतीचे नाव: सलमान खान
घर क्रमांक : 6451
वय : 34 लिंग : महिला
छायाचित्र उपलब्ध

683 TWJ4438222
नाव : आसमा बी शेख
पतीचे नाव: अलीम शेख
घर क्रमांक : 647-1
वय : 28 लिंग : महिला
छायाचित्र उपलब्ध

684 MNH1256338
नाव : शेख अमीन शेख यूनुस शेख
वडिलांचे नाव: अमीन शे. युनूस
घर क्रमांक : 528
वय : 40 लिंग : पुरुष
छायाचित्र उपलब्ध

685 MNH1256379
नाव : शेख नईम शेख यूनुस
वडिलांचे नाव: शेख यूनुस
घर क्रमांक : 647-2
वय : 39 लिंग : पुरुष
छायाचित्र उपलब्ध

686 TWJ5222740
नाव : शेख आसिफ़ शेख शाकिर
वडिलांचे नाव: शेख शाकिर
घर क्रमांक : 647-2
वय : 24 लिंग : पुरुष
छायाचित्र उपलब्ध

687 MNH1285485
नाव : नजमाबी शे. साजीद
पतीचे नाव: शे. साजीद
घर क्रमांक : 648-1
वय : 41 लिंग : महिला
छायाचित्र उपलब्ध

688 TWJ5222781
नाव : शेख शब्बीर
वडिलांचे नाव: शेख आरिफ़
घर क्रमांक : 648-1
वय : 25 लिंग : पुरुष
छायाचित्र उपलब्ध

689 TWJ4438230
नाव : इरफान गुलाब शेख
वडिलांचे नाव: गुलाब शख
घर क्रमांक : 648-1
वय : 28 लिंग : पुरुष
छायाचित्र उपलब्ध

690 TWJ4438255
नाव : गजाला परवीन शख
पतीचे नाव: वालिद शेख
घर क्रमांक : 648-1
वय : 28 लिंग : महिला
छायाचित्र उपलब्ध

691 TWJ4624581
नाव : रिज़वाना बी
वडिलांचे नाव: अलियार खान
घर क्रमांक : 652-1
वय : 40 लिंग : महिला
छायाचित्र उपलब्ध

692 TWJ5222708
नाव : शेख अशफ़ाक़
वडिलांचे नाव: शेख अलताफ़
घर क्रमांक : 653-3
वय : 25 लिंग : पुरुष
छायाचित्र उपलब्ध

693 TWJ4678504
नाव : आफ़रीन बी शेख शोएब
पतीचे नाव: शेख शोएब
घर क्रमांक : 747-1
वय : 27 लिंग : महिला
छायाचित्र उपलब्ध

694 TWJ4262317
नाव : शेख राशीद शेख सत्तार
वडिलांचे नाव: सत्तार शेख
घर क्रमांक : ७९६-१
वय : 35 लिंग : पुरुष
छायाचित्र उपलब्ध

695 TWJ4262309
नाव : रेश्मा बी शेख राशीद
वडिलांचे नाव: सत्तार शेख
घर क्रमांक : ७९६-१
वय : 33 लिंग : महिला
छायाचित्र उपलब्ध

696 TWJ4287108
नाव : फरहानाज सैय्यद दिलफिरोज
पतीचे नाव: सैय्यद दिलफिरोज
घर क्रमांक : १३/६२८
वय : 47 लिंग : महिला
छायाचित्र उपलब्ध

697 TWJ4091195
नाव : सिद्दिक हुसेन मोहम्मद
वडिलांचे नाव: हुसेन मोहम्मद
घर क्रमांक : 445/46
वय : 72 लिंग : पुरुष
छायाचित्र उपलब्ध

698 TWJ5397914
नाव : शेख मोहम्मद कैफ मोहम्मद फ़ारूक़
इतर: सिद्दिक़ हुसैन
घर क्रमांक : 445/46
वय : 26 लिंग : पुरुष
छायाचित्र उपलब्ध

699 TWJ5306725
नाव : शेख तौफ़ीक़
वडिलांचे नाव: शेख आरिफ़
घर क्रमांक : 625/626/9
वय : 24 लिंग : पुरुष
छायाचित्र उपलब्ध

700 TWJ4526075
नाव : जबीन बी शेख
पतीचे नाव: शे. जमील शेख
घर क्रमांक : 312/313
वय : 32 लिंग : महिला
छायाचित्र उपलब्ध

701 TWJ4526083
नाव : नजमीन बी शेख
पतीचे नाव: शे. तफज्जुल शेख
घर क्रमांक : 312/313
वय : 31 लिंग : महिला
छायाचित्र उपलब्ध

702 TWJ4589610
नाव : जाकेरा बी
पतीचे नाव: शेख मोहसिनउद्दीन
घर क्रमांक : 586/587
वय : 48 लिंग : महिला
छायाचित्र उपलब्ध

703 TWJ5531371
नाव : अखलाक़ खान याक़ूब खान
वडिलांचे नाव: याक़ूब खान मोहम्मद खान
घर क्रमांक : 0
वय : 21 लिंग : पुरुष
छायाचित्र उपलब्ध

704 TWJ5533740
नाव : बिलकीस बी शेख इसा
पतीचे नाव: शेख इसा शेख मुसा
घर क्रमांक : 1236/4
वय : 61 लिंग : महिला
छायाचित्र उपलब्ध

705 TWJ5533757
नाव : शेख इसा शेख मुसा
वडिलांचे नाव: शेख मुसा शेख बराती
घर क्रमांक : 1236/4
वय : 72 लिंग : पुरुष
छायाचित्र उपलब्ध

706 TWJ5533765
नाव : समरीन बी रिज़वान अहमद शेख
पतीचे नाव: शेख रिज़वान अहमद शेख इसा
घर क्रमांक : 1236/4
वय : 29 लिंग : महिला
छायाचित्र उपलब्ध

707 TWJ5534292
नाव : जेबुन्निसा शेख हसन
पतीचे नाव: शेख हसन शेख हुसैन
घर क्रमांक : 625626/28 मिल्लत नगर
वय : 66 लिंग : महिला
छायाचित्र उपलब्ध

708 TWJ5535026
नाव : नजमा बी शेख अमीन
पतीचे नाव: शेख अमीन शेख यूनुस
घर क्रमांक : बड़ा
वय : 35 लिंग : महिला
छायाचित्र उपलब्ध

709 TWJ5535091
नाव : शेख रिज़वान अहमद शेख इसा
वडिलांचे नाव: शेख इसा शेख मूसा
घर क्रमांक : 1236/4
वय : 39 लिंग : पुरुष
छायाचित्र उपलब्ध

710 TWJ5536164
नाव : शबाना बी शेख शोएब क़ुरेशी
पतीचे नाव: शेख शोएब क़ुरेशी
घर क्रमांक : 00
वय : 26 लिंग : महिला
छायाचित्र उपलब्ध

711 TWJ5646435
नाव : रईसा बी सय्यद कलीम सय्यद
पतीचे नाव: सय्यद कलीम सय्यद
घर क्रमांक : 447
वय : 58 लिंग : महिला
छायाचित्र उपलब्ध

712 TWJ5646831
नाव : सैय्यद रेहान सैय्यद कबाल कुरैशी
वडिलांचे नाव: सैय्यद इकबाल
घर क्रमांक : नियर अल उमर हॉस्पिटल
वय : 24 लिंग : पुरुष
छायाचित्र उपलब्ध

713 TWJ5647300
नाव : जोया खानम मोहम्मद शहज़ाद
पतीचे नाव: मोहम्मद शहज़ाद मोहम्मद हारून
घर क्रमांक : 530
वय : 24 लिंग : महिला
छायाचित्र उपलब्ध

714 TWJ5647680
नाव : मोहम्मद शाहीद मोहम्मद साबीर अन्सारी
वडिलांचे नाव: मोहम्मद साबीर अन्सारी
घर क्रमांक : सी/ओ मोहम्मद साबीर अन्सारी
वय : 46 लिंग : पुरुष
छायाचित्र उपलब्ध

715 TWJ5650072
नाव : आयशा परवीन शेख जावीद
पतीचे नाव: शेख जावीद शेख जहांगीर
घर क्रमांक : हजीरा
वय : 20 लिंग : महिला
छायाचित्र उपलब्ध

716 TWJ5653415
नाव : शेख मोहम्मद अबरार मोहम्मद हारून
वडिलांचे नाव: मोहम्मद हारून इब्राहिम
घर क्रमांक : 503
वय : 20 लिंग : पुरुष
छायाचित्र उपलब्ध

717 TWJ5653902
नाव : अर्शीया बी शेख ज़ुबेर
पतीचे नाव: शेख ज़ुबेर शेख ज़हुर
घर क्रमांक : 00
वय : 24 लिंग : महिला
छायाचित्र उपलब्ध

718 TWJ5661053
नाव : मोहम्मद अख्तर
वडिलांचे नाव: मोहम्मद हनीफ़
घर क्रमांक : 518/1 हजीरा मोहल्ला
वय : 39 लिंग : पुरुष
छायाचित्र उपलब्ध

719 TWJ5661244
नाव : शबाना बी जाकीर खान
पतीचे नाव: जाकीर खान
घर क्रमांक : 563/2
वय : 55 लिंग : महिला
छायाचित्र उपलब्ध

720 TWJ5663810
नाव : आयेशा बी शेख मुज़ाम्मिल
पतीचे नाव: शेख मुज़ाम्मिल शेख कमरुद्दीन
घर क्रमांक : सी/ओ शेख मुजममूल
वय : 36 लिंग : महिला
छायाचित्र उपलब्ध

721 TWJ5663901
नाव : रेश्मा बी अबरार खान
पतीचे नाव: अबरार खान आरिफ़ खान
घर क्रमांक : डबल्यू/ओ अबरार खान
वय : 20 लिंग : महिला
छायाचित्र उपलब्ध

722 TWJ5668884
नाव : नसरीन बानो साजिद खान
पतीचे नाव: साजिद खान
घर क्रमांक : हजीरा मोहल्ला
वय : 39 लिंग : महिला
छायाचित्र उपलब्ध

723 TWJ5682604
नाव : सालेहा परवीन शेख मुस्तक़िम
वडिलांचे नाव: शेख मुस्तक़िम
घर क्रमांक : हजीरा मोहल्ला टाळ यावल
वय : 20 लिंग : महिला
छायाचित्र उपलब्ध

724 TWJ5683149
नाव : ज़ुबेदा बी शेख सलीम
पतीचे नाव: शेख सलीम
घर क्रमांक : 503,
वय : 48 लिंग : महिला
छायाचित्र उपलब्ध

725 TWJ5685250
नाव : हाजरा बी शेख शाहरुख
वडिलांचे नाव: शेख शाहरुख शेख सलीम
घर क्रमांक : सी/ओ शेख शहरुख शेख सलीम
वय : 23 लिंग : महिला
छायाचित्र उपलब्ध

726 TWJ5687439
नाव : रिज़वान अहमद खान
आईचे नाव: नौशाद बी अहमद खान
घर क्रमांक : 00
वय : 23 लिंग : पुरुष
छायाचित्र उपलब्ध

727 TWJ5691787
नाव : उजमाकौसर अज़ीम शेख
पतीचे नाव: शेख अज़ीम शेख अक़ील
घर क्रमांक : सी/ओ शेख अज़ीम नियर मोमीन मस्ज
वय : 26 लिंग : महिला
छायाचित्र उपलब्ध

728 TWJ5725593
नाव : शेख साबीर शेख अमीर
वडिलांचे नाव: शेख अमीर शेख कय्युम
घर क्रमांक : सी/ओ शेख अमीर
वय : 21 लिंग : पुरुष
छायाचित्र उपलब्ध

729 TWJ5731617
नाव : शेख ज़ैनब फराज अहमद
पतीचे नाव: फराज अहमद अतीक़ अहमद
घर क्रमांक : 00
वय : 27 लिंग : महिला
छायाचित्र उपलब्ध

730 TWJ5736012
नाव : शेख शोएब शेख रफीक
इतर: सायमा परवीन शेख शोएब
घर क्रमांक : बड़ा मोहल्ला
वय : 30 लिंग : पुरुष
छायाचित्र उपलब्ध

731 TWJ5738265
नाव : शेख अरशद शेख अनीस
वडिलांचे नाव: शेख अनीस
घर क्रमांक : 123
वय : 20 लिंग : पुरुष
छायाचित्र उपलब्ध

732 TWJ5740691
नाव : मुस्कान बी फारुक खान
पतीचे नाव: फारुक खान याक़ूब खान
घर क्रमांक : मिल्लत नगर
वय : 22 लिंग : महिला
छायाचित्र उपलब्ध

733 TWJ5741640
नाव : शेख मोहम्मद कैफ़ अयाझुद्दीन
वडिलांचे नाव: शेख अयाझुद्दीन
घर क्रमांक : हजीरा मोहल्ला टाळ यावल
वय : 22 लिंग : पुरुष
छायाचित्र उपलब्ध

734 TWJ5745047
नाव : फ़हमीदा बानो शाहीद खान
पतीचे नाव: शाहीद खान साजिद खान
घर क्रमांक : 531-1
वय : 23 लिंग : महिला
छायाचित्र उपलब्ध

735 TWJ5745708
नाव : शेख सैफूलहक़ शेख फ़िरोज़ शेख
वडिलांचे नाव: शेख फ़िरोज़
घर क्रमांक : 23
वय : 20 लिंग : पुरुष
छायाचित्र उपलब्ध

736 TWJ5751177
नाव : नरगिस बी शेख वाजिद
पतीचे नाव: शेख वाजिद शेख सईद
घर क्रमांक : हजीरा
वय : 40 लिंग : महिला
छायाचित्र उपलब्ध

737 TWJ5773890
नाव : मुस्कान शाहरुख खान
पतीचे नाव: शाहरुख खान इब्राहिम खान
घर क्रमांक : डबल्यू/ओ शाहरुख खान इब्राहिम
वय : 23 लिंग : महिला
छायाचित्र उपलब्ध

738 TWJ5782503
नाव : रोशनी बानो शेख ऐजाज़
पतीचे नाव: शेख ऐजाज़ शेख सलीम
घर क्रमांक : डबल्यू/ओ शेख ऐजाज़ शेख सलीम
वय : 21 लिंग : महिला
छायाचित्र उपलब्ध

739 TWJ5792015
नाव : अफ़सरा बी अमीन खान
वडिलांचे नाव: अमीन खान मोहम्मद खान
घर क्रमांक : हजीरा
वय : 20 लिंग : महिला
छायाचित्र उपलब्ध

740 TWJ5791868
नाव : शमीम बी मोहम्मद फ़ारूक़
पतीचे नाव: मोहम्मद फ़ारूक़ अब्दुल समद
घर क्रमांक : 445
वय : 49 लिंग : महिला
छायाचित्र उपलब्ध

741 TWJ5792247
नाव : फैसल खान रफीक खान
वडिलांचे नाव: रफीक खान कबीर खान
घर क्रमांक : 523
वय : 21 लिंग : पुरुष
छायाचित्र उपलब्ध

742 TWJ5794425
नाव : गुलनास बी शेख निसार
पतीचे नाव: शेख निसार
घर क्रमांक : मदनी चौक
वय : 43 लिंग : महिला
छायाचित्र उपलब्ध

743 TWJ5804729
नाव : शबनम बी शेख सलमान
पतीचे नाव: शेख सलमान शेख रफ़ीक
घर क्रमांक : हजीरा
वय : 25 लिंग : महिला
छायाचित्र उपलब्ध

744 TWJ5806534
नाव : सानिया बी शेख हारून
पतीचे नाव: शेख हारून शेख फारुक
घर क्रमांक : इस्लाम
वय : 21 लिंग : महिला
छायाचित्र उपलब्ध

745 TWJ5806575
नाव : शेख मुतल्लीब शेख नज़िम
वडिलांचे नाव: शेख नज़िम
घर क्रमांक : 00
वय : 22 लिंग : पुरुष
छायाचित्र उपलब्ध

746 TWJ5806583
नाव : रईसा बी शेख रफ़ीक
पतीचे नाव: शेख रफ़ीक शेख अय्यूब
घर क्रमांक : डबल्यू/ओ शेख रफ़ीक
वय : 55 लिंग : महिला
छायाचित्र उपलब्ध

747 TWJ5806591
नाव : शेख रफ़ीक शेख अय्युब
वडिलांचे नाव: शेख अय्यूब शेख गंभीर
घर क्रमांक : हजीरा
वय : 58 लिंग : पुरुष
छायाचित्र उपलब्ध

748 TWJ5807888
नाव : शाहीद खान सलीम खान
वडिलांचे नाव: सलीम खान अलियार खान
घर क्रमांक : हजीरा
वय : 20 लिंग : पुरुष
छायाचित्र उपलब्ध

749 TWJ5815055
नाव : अनस खान ज़ाकीर खान
वडिलांचे नाव: ज़ाकीर खान हबीब खान
घर क्रमांक : 625/626 प्लॉट नं 47
वय : 20 लिंग : पुरुष
छायाचित्र उपलब्ध

750 TWJ5817960

नाव : रोज़मिन बानो रिज़वान खान मनियार
पतीचे नाव: रिज़वान खान आबिद खान मनियार
घर क्रमांक : 503
वय : 25 लिंग : महिला

छायाचित्र उपलब्ध

751 TWJ5821384

नाव : आयशा बी शेख तालिब
पतीचे नाव: शेख तालिब शेख कामिल
घर क्रमांक : 610
वय : 20 लिंग : महिला

छायाचित्र उपलब्ध

752 TWJ5822457

नाव : तंजीला फ़ातिमा सैय्यद अज़ीम अली
पतीचे नाव: सैय्यद अज़ीम अली
घर क्रमांक : 664
वय : 20 लिंग : महिला

छायाचित्र उपलब्ध

753 TWJ2819068
नाव : यास्मीन बी अकबर अली
वडिलांचे नाव: अकबर अली
घर क्रमांक : 643/2
वय : 35 लिंग : महिला
छायाचित्र उपलब्ध

754 MNH1257286
नाव : अमोल लिलाचंद जैन
वडिलांचे नाव: लिलाचंद जैन
घर क्रमांक : 435
वय : 44 लिंग : पुरुष
छायाचित्र उपलब्ध

755 MNH1286764
नाव : ऐजाज़ अहमद
वडिलांचे नाव: रफ़ीक़ अहमद
घर क्रमांक : 451
वय : 48 लिंग : पुरुष
छायाचित्र उपलब्ध

756 MNH1286624
नाव : सय्यैद शाकिर सय्यैद शाहामीर
वडिलांचे नाव: सय्यैद शाहामीर
घर क्रमांक : 447-1
वय : 51 लिंग : पुरुष
छायाचित्र उपलब्ध

757 TWJ5550231
नाव : शेख मोहम्मद ज़करीया अल्लाउद्दीन
वडिलांचे नाव: अल्लाउद्दीन निज़ामोद्दीन
घर क्रमांक : 539
वय : 21 लिंग : पुरुष
छायाचित्र उपलब्ध

758 TWJ5566757
नाव : फ़रीदा बानो हमीद खान
पतीचे नाव: हमीद खान
घर क्रमांक : 625/626 प्लॉट नं 47
वय : 60 लिंग : महिला
छायाचित्र उपलब्ध

759 TWJ5577358
नाव : शेख मुज़ाम्मिल शेख कादर
वडिलांचे नाव: शेख कादर
घर क्रमांक : 491
वय : 21 लिंग : पुरुष
छायाचित्र उपलब्ध

760 TWJ5578208
नाव : नूरुद्दीन
वडिलांचे नाव: शरीफ़ुद्दीन शेख
घर क्रमांक : 110
वय : 56 लिंग : पुरुष
छायाचित्र उपलब्ध

761 TWJ5579164
नाव : शेख सालेहा सबूर शेख कफील
वडिलांचे नाव: शेख कफील
घर क्रमांक : 00
वय : 24 लिंग : महिला
छायाचित्र उपलब्ध

762 TWJ5579222
नाव : शेख शहज़ाद हुसैन कफील
वडिलांचे नाव: शेख कफील
घर क्रमांक : 00
वय : 22 लिंग : पुरुष
छायाचित्र उपलब्ध

763 TWJ5580014
नाव : शेख शहूर शेख गफ़ूर
वडिलांचे नाव: शेख गफ़ूर
घर क्रमांक : 534
वय : 22 लिंग : पुरुष
छायाचित्र उपलब्ध

764 TWJ5646252
नाव : सय्यद कलीम सय्यद एवजमीर सय्यद
इतर: साक़िब सय्यद सय्यद
घर क्रमांक : 447
वय : 62 लिंग : पुरुष
छायाचित्र उपलब्ध

765 TWJ5646344
नाव : सय्यद समीर सय्यद साबिर सय्यद
वडिलांचे नाव: सय्यद शब्बीर सय्यद
घर क्रमांक : 447
वय : 30 लिंग : पुरुष
छायाचित्र उपलब्ध

766 TWJ5647029
नाव : प्रिया
पतीचे नाव: अरविंद
घर क्रमांक : 10
वय : 32 लिंग : महिला
छायाचित्र उपलब्ध

767 TWJ5647235
नाव : निशात अंजुम
पतीचे नाव: शेख मोहसिन क़ुरेशी
घर क्रमांक : मिल्लत नगर
वय : 33 लिंग : महिला
छायाचित्र उपलब्ध

768 TWJ5648662
नाव : अतिया बानो हारून खाटीक
पतीचे नाव: हारून खाटिक
घर क्रमांक : 01
वय : 33 लिंग : महिला
छायाचित्र उपलब्ध

769 TWJ5650171
नाव : आहद खान आसिफ़ खान
वडिलांचे नाव: आसिफ़ खान हफ़ीज़ खान
घर क्रमांक : 532,
वय : 20 लिंग : पुरुष
छायाचित्र उपलब्ध

770 TWJ5652714
नाव : सादेक़ा बी इमरान खान
पतीचे नाव: इमरान खान तय्यब खान
घर क्रमांक : 101
वय : 37 लिंग : महिला
छायाचित्र उपलब्ध

771 TWJ5663877
नाव : वाजेद अंजुम शेख अवैस
पतीचे नाव: शेख अवैस शेख यूनुस
घर क्रमांक : 6456
वय : 29 लिंग : महिला
छायाचित्र उपलब्ध

772 TWJ5668785
नाव : उमर फ़ारूक़ मोहम्मद शाकिर शेख
वडिलांचे नाव: मोहम्मद शाकिर
घर क्रमांक : मदार वाडा
वय : 28 लिंग : पुरुष
छायाचित्र उपलब्ध

773 TWJ5671672
नाव : नौशीन शेख शाज़ियान
पतीचे नाव: शेख शाज़ियान
घर क्रमांक : 507-4
वय : 20 लिंग : महिला
छायाचित्र उपलब्ध

774 TWJ5691266
नाव : फ़रहीन नाज़ शेख आमीर
पतीचे नाव: शेख आमीर
घर क्रमांक : सी/ओ शेख आमीर
वय : 24 लिंग : महिला
छायाचित्र उपलब्ध

775 TWJ5693726
नाव : मलेका बी शेख अमीन
पतीचे नाव: शेख अमीन
घर क्रमांक : सी/ओ शेख अमीन
वय : 50 लिंग : महिला
छायाचित्र उपलब्ध

776 TWJ5705850
नाव : प्रेमराज मनोहर वाघुळदे
वडिलांचे नाव: मनोहर रामू वाघुळदे
घर क्रमांक : नियर रवी ग्यारेज
वय : 65 लिंग : पुरुष
छायाचित्र उपलब्ध

777 TWJ5705884
नाव : शीतल प्रेमराज वाघुळदे
पतीचे नाव: प्रेमराज मनोहर वाघुळदे
घर क्रमांक : मिल्लत नगर
वय : 61 लिंग : महिला
छायाचित्र उपलब्ध

778 TWJ5763594
नाव : शेख समीर याक़ूब
वडिलांचे नाव: शेख याक़ूब अययूब
घर क्रमांक : सी/ओ शेख याक़ूब
वय : 22 लिंग : पुरुष
छायाचित्र उपलब्ध

779 TWJ5792007
नाव : शेख रेहान शेख ख़लील
वडिलांचे नाव: शेख ख़लील शेख कौसर
घर क्रमांक : मन्यार
वय : 20 लिंग : पुरुष
छायाचित्र उपलब्ध

780 TWJ5822887
नाव : मारिया बी शोएब खान
पतीचे नाव: शोएब खान रईस खान
घर क्रमांक : 660
वय : 21 लिंग : महिला
छायाचित्र उपलब्ध

781 TWJ3033362
नाव : कुमुद चंद्रकांत भिरुड
पतीचे नाव: चंद्रकांत भिरुड
घर क्रमांक :
वय : 45 लिंग : महिला
छायाचित्र उपलब्ध

782 TWJ2818847
नाव : शेख अलताफ़ शेख सईद
वडिलांचे नाव: सइद शेख
घर क्रमांक : 520
वय : 37 लिंग : पुरुष
छायाचित्र उपलब्ध

783 TWJ4738720
नाव : पराग पाटील
इतर: ग्रॅनमधर चौधरी
घर क्रमांक : 25
वय : 37 लिंग : पुरुष
छायाचित्र उपलब्ध

784 TWJ5306360
नाव : देवेंद्र विसपुते
वडिलांचे नाव: अशोक विसपुते
घर क्रमांक : 87
वय : 24 लिंग : पुरुष
छायाचित्र उपलब्ध

785 TWJ4678017
नाव : नीता अशोक विसपुते
वडिलांचे नाव: अशोक विसपुते
घर क्रमांक : 732
वय : 27 लिंग : महिला
छायाचित्र उपलब्ध

786 TWJ4678579
नाव : देवयानी आकाश चौधरी
पतीचे नाव: आकाश चौधरी
घर क्रमांक : 3325
वय : 34 लिंग : महिला
छायाचित्र उपलब्ध

787 MNH1260546
नाव : वैशाली प्रविण महाजन
पतीचे नाव: प्रविण महाजन
घर क्रमांक : 3329
वय : 49 लिंग : महिला
छायाचित्र उपलब्ध

788 MNH1286913
नाव : कल्पना चौधरी
पतीचे नाव: गोपाल चौधरी
घर क्रमांक : 3335
वय : 52 लिंग : महिला
छायाचित्र उपलब्ध

789 TWJ5065701
नाव : गोपाळ डिगंबर चौधरी
वडिलांचे नाव: डिगंबर चौधरी
घर क्रमांक : 3335
वय : 59 लिंग : पुरुष
छायाचित्र उपलब्ध

790 TWJ5065719
नाव : विजय भानुदास नेहते
वडिलांचे नाव: भानुदास नेहते
घर क्रमांक : 3335
वय : 69 लिंग : पुरुष
छायाचित्र उपलब्ध

791 TWJ5065727
नाव : मंगला विजय नेहते
पतीचे नाव: विजय नेहते
घर क्रमांक : 3335
वय : 65 लिंग : महिला
छायाचित्र उपलब्ध

792 MNH1262054
नाव : भगीरथी वासुदेव चौधरी
पतीचे नाव: वासुदेव चौधरी
घर क्रमांक : 3342
वय : 85 लिंग : महिला
छायाचित्र उपलब्ध

793 TWJ5065735
नाव : छाया दिलीप चौधरी
पतीचे नाव: दिलीप चौधरी
घर क्रमांक : 3342
वय : 54 लिंग : महिला
छायाचित्र उपलब्ध

794 TWJ5065784
नाव : चमेलिबाई जानकीराम राणे
पतीचे नाव: जानकीराम राणे
घर क्रमांक : 3344
वय : 80 लिंग : महिला
छायाचित्र उपलब्ध

795 TWJ5065792
नाव : धनराज जानकीराम राणे
वडिलांचे नाव: जानकीराम राणे
घर क्रमांक : 3344
वय : 51 लिंग : पुरुष
छायाचित्र उपलब्ध

796 TWJ5065842
नाव : दिलीप बाबूराव भारंबे
वडिलांचे नाव: बाबूराव भारंबे
घर क्रमांक : 3348
वय : 62 लिंग : पुरुष
छायाचित्र उपलब्ध

797 MNH1288752
नाव : छाया दिलीप भारंबे
पतीचे नाव: दिलीप भारंबे
घर क्रमांक : 3348
वय : 52 लिंग : महिला
छायाचित्र उपलब्ध

798 TWJ5443502
नाव : भारंबे योगेश्वर दिलीप
आईचे नाव: छाया दिलीप भारंबे
घर क्रमांक : 3348
वय : 29 लिंग : पुरुष
छायाचित्र उपलब्ध

799 TWJ1653385
नाव : वर्षा भास्कर चौधरी
पतीचे नाव: भास्कर चौधरी
घर क्रमांक : 3356
वय : 43 लिंग : महिला
छायाचित्र उपलब्ध

800 TWJ5065750
नाव : कडू यमा चौधरी
वडिलांचे नाव: यमा चौधरी
घर क्रमांक : 3343-1
वय : 69 लिंग : पुरुष
छायाचित्र उपलब्ध

801 TWJ5065768
नाव : कूसुम कडू चौधरी
पतीचे नाव: कडू चौधरी
घर क्रमांक : 3343-1
वय : 63 लिंग : महिला
छायाचित्र उपलब्ध

802 TWJ5065800
नाव : ज्योती उल्हास भिरुड
पतीचे नाव: उल्हास भिरुड
घर क्रमांक : 3346-1
वय : 53 लिंग : महिला
छायाचित्र उपलब्ध

803 TWJ5065826
नाव : संजय सिताराम भिरुड
वडिलांचे नाव: सिताराम भिरुड
घर क्रमांक : 3346-1
वय : 52 लिंग : पुरुष
छायाचित्र उपलब्ध

804 MNH1263151
नाव : भारती संजय भिरुड
पतीचे नाव: संजय भिरुड
घर क्रमांक : 3346-1
वय : 48 लिंग : महिला
छायाचित्र उपलब्ध

805 MNH1263169
नाव : आशा अशोक भीरुड
पतीचे नाव: अशोक भीरुड
घर क्रमांक : 3346-1
वय : 46 लिंग : महिला
छायाचित्र उपलब्ध

806 TWJ4771416
नाव : सुरेश नारायण महाजन
वडिलांचे नाव: नारायण महाजन
घर क्रमांक : 3346-1
वय : 66 लिंग : पुरुष
छायाचित्र उपलब्ध

807 TWJ4771424
नाव : मंगला सुरेश महाजन
पतीचे नाव: सुरेश महाजन
घर क्रमांक : 3346-1
वय : 62 लिंग : महिला
छायाचित्र उपलब्ध

808 TWJ5222773
नाव : ऐश्वर्या भिरूड
वडिलांचे नाव: संजय भिरूड
घर क्रमांक : 3346-1
वय : 25 लिंग : महिला
छायाचित्र उपलब्ध

809 MNH1262476
नाव : चंद्रकांत लखु भीरडु
वडिलांचे नाव: लखु भीरडु
घर क्रमांक : 3347-2
वय : 43 लिंग : पुरुष
छायाचित्र उपलब्ध

810 TWJ5653365
नाव : केतकी सोनवणे
वडिलांचे नाव: मिलिंद सोनवणे
घर क्रमांक : 1780-2
वय : 22 लिंग : महिला
छायाचित्र उपलब्ध

811 TWJ5653431
नाव : विवेक सोनवणे
वडिलांचे नाव: मिलिंद सोनवणे
घर क्रमांक : 1780/2
वय : 20 लिंग : पुरुष
छायाचित्र उपलब्ध

812 TWJ5655550
नाव : तनुजा अनिल कोष्टी
वडिलांचे नाव: अनिल बाबू कोष्टी
घर क्रमांक : 157
वय : 20 लिंग : महिला
छायाचित्र उपलब्ध

813 TWJ5606801
नाव : यश साळी
वडिलांचे नाव: मोहन साळी
घर क्रमांक : देवी वाडा फैजपूर
वय : 20 लिंग : पुरुष
छायाचित्र उपलब्ध

814 TWJ5671920
नाव : पूजा भिरूड
पतीचे नाव: पांडुरंग भिरूड
घर क्रमांक : 23
वय : 28 लिंग : महिला
छायाचित्र उपलब्ध

815 TWJ5743224
नाव : आशा विजय अभंग
पतीचे नाव: विजय सीताराम अभंग
घर क्रमांक : सी/ओ विजय सीताराम अभंग
वय : 39 लिंग : महिला
छायाचित्र उपलब्ध

816 WKK4626172
नाव : लोकेश नरसिंह पुर्भी
वडिलांचे नाव: नरसिंग पुर्भी
घर क्रमांक : सुभाष चौक
वय : 27 लिंग : पुरुष
छायाचित्र उपलब्ध

मतदारांचा सारांश

A) मतदारांची संख्या

		यादी प्रकार	यादी ओळख	मतदारांची संख्या			
				पुरुष	महिला	तृतिय पंथी	एकूण
1	मूळ यादी	मूळ यादी	विशेष सखोल पुनरिक्षण २०२६ च्या अंतर्गत तयार करण्यात आलेली प्रारूप मतदार यादी	434	382	0	816
				434	382	0	816

मतदार नोंदणी अधिकाऱ्याची स्वाक्षरी