मतदार यादी 2026 S13 महाराष्ट्र

विधानसभा मतदारसंघाचा क्रमांक , नाव व आरक्षण स्थिती : 11 - रावेर (सर्वसाधारण)	यादी भाग क्रमांक : 235

ज्या लोकसभा मतदारसंघात अंतर्भुत आहे त्या लोकसभा मतदारसंघाचा क्रमांक व नाव आणि आरक्षण स्थिती : 4 - रावेर (सर्वसाधारण)

1. पुनरीक्षणाचा तपशील

पुनरीक्षणाचे वर्ष	2026	**यादी ओळख** विशेष सखोल पुनरिक्षण २०२६ च्या अंतर्गत तयार करण्यात आलेली प्रारूप मतदार यादी
अहर्ता दिनांक	01-10-2026	
पुनरिक्षणाचा प्रकार	विशेष सखोल पुनरिक्षण 2026	
प्रसिद्धीचा दिनांक	31-08-2026	

2. भाग क्र. आणि मतदान क्षेत्राचा तपशील

भागामधील विभागांचा क्रमांक आणि नाव

1-देवी वाडा, गांवहाळा जवळ फैजपुर
2-आंबेडकर नगर फैजपुर
3-साळी वाडा फैजपुर
4-चावडी जवळ फैजपुर
5-पठाणवाडी खाळची फैजपुर
6-हनुमान नगर फैजपुर

मूळ नगर किंवा गाव	: फैजपूर
पोलीस स्थानक	: फैजपूर
तालुका	: यावल
जिल्हा	: जळगांव
पीन कोड	: 425503

3. मतदान केंद्राचा तपशील

मतदान केंद्राचा क्रमांक आणि नाव :	मतदान केंद्राचा प्रकार (पुरुष/महिला/सर्वसाधारण)	सर्वसाधारण
235 - फैजपूर **मतदान केंद्राचा पत्ता :** नगर परिषद हायस्कुल, पूर्व-पश्चिम नवीन इमारत पूर्वेकडून खोली क्र.10, फैजपुर	**या यादी भागातील सहायकारी मतदान केंद्रांची संख्या :**	0

4. मतदारांची संख्या

सुरुवातीचा अनुक्रमांक	शेवटचा अनुक्रमांक	एकूण मतदार			
		पुरुष	महिला	तृतिय पंथी	एकूण
1	772	412	360	0	772

मतदार नोंदणी अधिकाऱ्याची स्वाक्षरी

Nazri Naksha

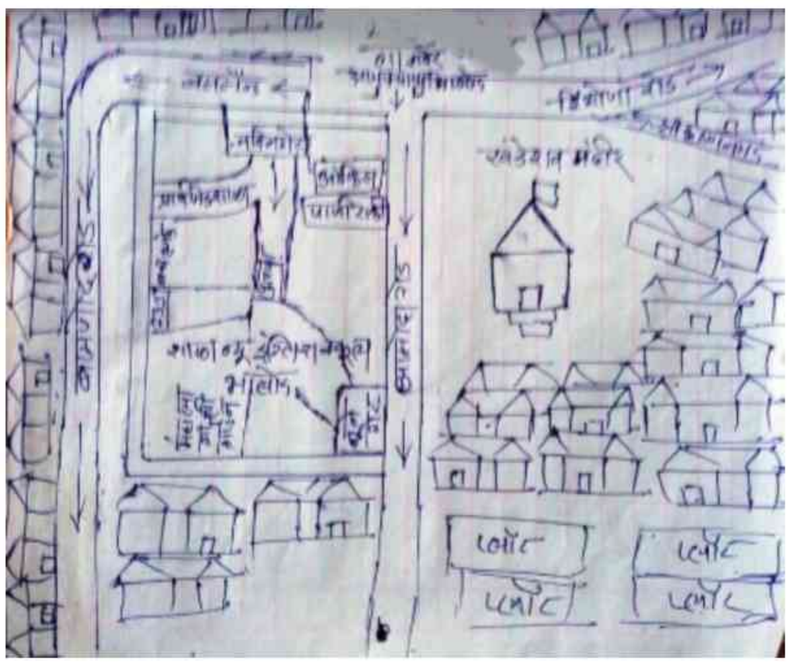

Google Map View



Polling Station Building Front View



Polling Station Front View



Cad View

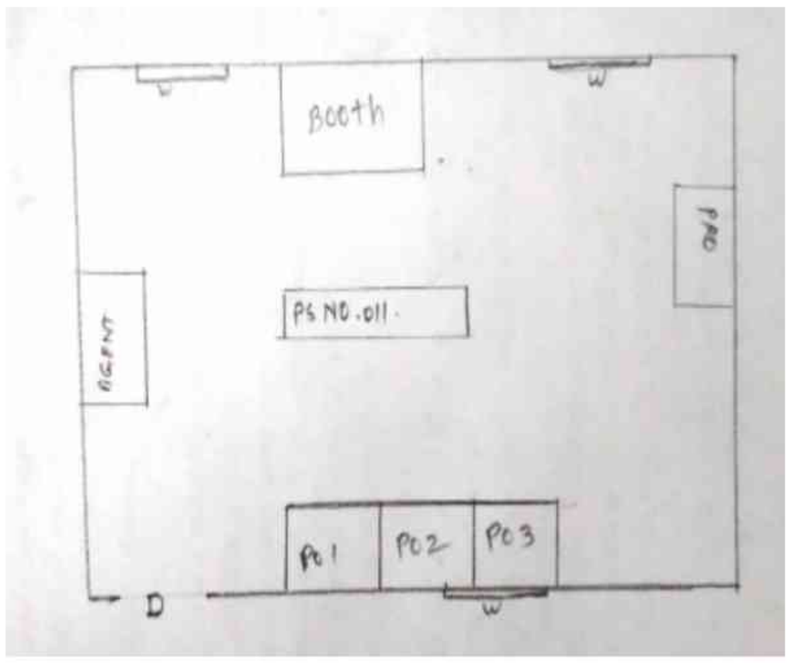

Key MAP View

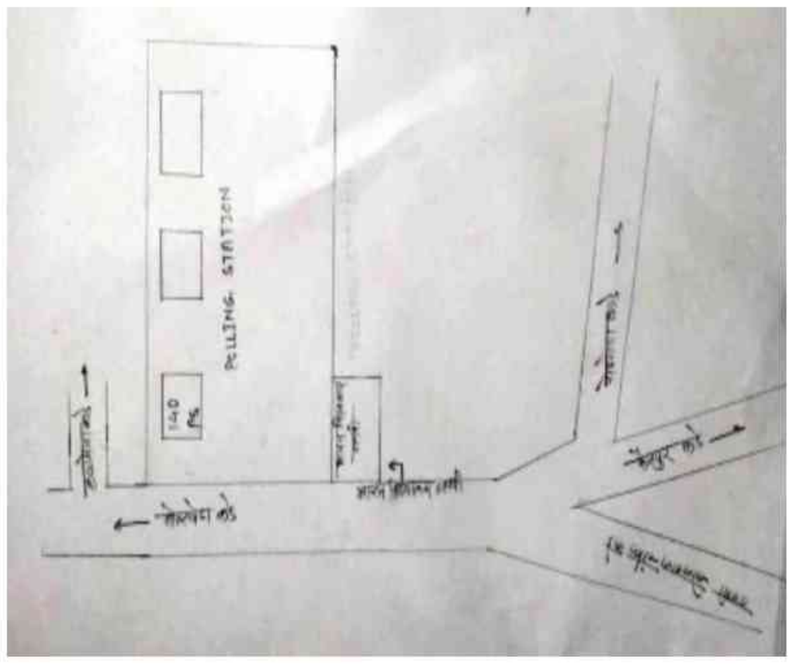

1 TWJ1209691
नाव : वंदना विजय बडगुजर
पतीचे नाव: विजय बडगुजर
घर क्रमांक : -
वय : 44 लिंग : महिला
छायाचित्र उपलब्ध

2 TWJ2626588
नाव : मनोज विनोद मेढे
वडिलांचे नाव: विनोद मेढे
घर क्रमांक : -
वय : 38 लिंग : पुरुष
छायाचित्र उपलब्ध

3 TWJ2819878
नाव : फरजाना बी युनुस शेख
पतीचे नाव: युनुस शेख
घर क्रमांक :
वय : 37 लिंग : महिला
छायाचित्र उपलब्ध

4 TWJ2626554
नाव : रिज़वाना बी इसरार शेख
पतीचे नाव: इसरार शेख
घर क्रमांक : -
वय : 34 लिंग : महिला
छायाचित्र उपलब्ध

5 TWJ2925782
नाव : अजित हबीब तडवी
वडिलांचे नाव: हबीब तडवी
घर क्रमांक : 3731
वय : 45 लिंग : पुरुष
छायाचित्र उपलब्ध

6 TWJ1992932
नाव : सुलभा झोपे
पतीचे नाव: सदाशिव झोपे
घर क्रमांक : -
वय : 71 लिंग : महिला
छायाचित्र उपलब्ध

7 TWJ4693545
नाव : सुफ़ियान ज़फर शेख
वडिलांचे नाव: ज़फर शेख
घर क्रमांक : -
वय : 28 लिंग : पुरुष
छायाचित्र उपलब्ध

8 TWJ4693529
नाव : फ़रहीन बानो शेख
पतीचे नाव: दानिश शेख
घर क्रमांक : -
वय : 27 लिंग : महिला
छायाचित्र उपलब्ध

9 TWJ4662540
नाव : नाज़मीन बी अफसर
पतीचे नाव: मलक अफसर
घर क्रमांक : .
वय : 29 लिंग : महिला
छायाचित्र उपलब्ध

10 TWJ4662011
नाव : मोहसिन गुलाम शेख
वडिलांचे नाव: गुलाम शेख
घर क्रमांक : .
वय : 28 लिंग : पुरुष
छायाचित्र उपलब्ध

11 TWJ5316344
नाव : सना मोहम्मद
पतीचे नाव: जावेद लोहार
घर क्रमांक : 00
वय : 29 लिंग : महिला
छायाचित्र उपलब्ध

12 TWJ1662089
नाव : मुकेश विजय मेढे
वडिलांचे नाव: विजय मेढे
घर क्रमांक : आंबेडकर नगर फैजपूर
वय : 34 लिंग : पुरुष
छायाचित्र उपलब्ध

13 TWJ5387675
नाव : पूनम जाधव
पतीचे नाव: मोहन
घर क्रमांक : दक्षिण बाहेर पेठ
वय : 26 लिंग : महिला
छायाचित्र उपलब्ध

14 TWJ5483458
नाव : शाईन बी सोहेल बेग
पतीचे नाव: सोहेल बेग
घर क्रमांक : मिल्लत
वय : 25 लिंग : महिला
छायाचित्र उपलब्ध

15 MNH1321025
नाव : कैसर महेबुब शेख
वडिलांचे नाव: महेबुब शेख
घर क्रमांक : पठाण वाडी
वय : 40 लिंग : पुरुष
छायाचित्र उपलब्ध

16 MNH1291111
नाव : इलीयास हसन शेख
वडिलांचे नाव: हसन शेख
घर क्रमांक : पठाण वाडी
वय : 40 लिंग : पुरुष
छायाचित्र उपलब्ध

17 MNH1897925
नाव : शेख फ़ारूक़ शेख महेबूब
वडिलांचे नाव: महेमुबुब शेख
घर क्रमांक : पठाण वाडी
वय : 46 लिंग : पुरुष
छायाचित्र उपलब्ध

18 TWJ4661989
नाव : वसीम गुलाल शेख़
वडिलांचे नाव: गुलाल शेख़
घर क्रमांक : पठाण वाडी
वय : 26 लिंग : पुरुष
छायाचित्र उपलब्ध

19 TWJ1209667
नाव : संजय काशिनाथ खाचणे
वडिलांचे नाव: काशिनाथ खाचणे
घर क्रमांक : प्लोटनं.11
वय : 55 लिंग : पुरुष
छायाचित्र उपलब्ध

20 TWJ1209675
नाव : ममता संजय खाचणे
पतीचे नाव: संजय खाचणे
घर क्रमांक : प्लोटनं.11
वय : 48 लिंग : महिला
छायाचित्र उपलब्ध

21 TWJ4555389
नाव : निखिल दिलीप तेली
वडिलांचे नाव: दिलीप तेली
घर क्रमांक : 01
वय : 29 लिंग : पुरुष
छायाचित्र उपलब्ध

22 TWJ4662003
नाव : पूनम रवींद्र पाटील
वडिलांचे नाव: रवींद्र पाटील
घर क्रमांक : 3
वय : 27 लिंग : महिला
छायाचित्र उपलब्ध

23 TWJ1673284
नाव : शेख अनसार शेख रहमान
वडिलांचे नाव: रहेमान शेख
घर क्रमांक : 8
वय : 37 लिंग : पुरुष
छायाचित्र उपलब्ध

24 TWJ4759361
नाव : अब्रार अहमद
वडिलांचे नाव: मोहम्मद अबूबकर
घर क्रमांक : 12
वय : 29 लिंग : पुरुष
छायाचित्र उपलब्ध

25 TWJ5271861
नाव : सुफयान शेख
वडिलांचे नाव: शरीफ शेख
घर क्रमांक : 15
वय : 23 लिंग : पुरुष
छायाचित्र उपलब्ध

26 TWJ4693388
नाव : सीमा बी
पतीचे नाव: शेख कौसर
घर क्रमांक : 2-2
वय : 27 लिंग : महिला
छायाचित्र उपलब्ध

27 TWJ4701900
नाव : इलियास बनी
पतीचे नाव: शेख इमामुद्दीन
घर क्रमांक : 25
वय : 61 लिंग : महिला
छायाचित्र उपलब्ध

28 TWJ4701884
नाव : रिजवाना बी
पतीचे नाव: शेख अकिल
घर क्रमांक : 25
वय : 51 लिंग : महिला
छायाचित्र उपलब्ध

29 TWJ4705380
नाव : फ़ातिमा बी
पतीचे नाव: शेख अज़हरुद्दीन
घर क्रमांक : 25
वय : 28 लिंग : महिला
छायाचित्र उपलब्ध

30 TWJ5271879
नाव : गायत्री तायडे
वडिलांचे नाव: प्रकाश तायडे
घर क्रमांक : 25
वय : 26 लिंग : महिला
छायाचित्र उपलब्ध

31 TWJ4759346 नाव : सईदा बी शेख रशीद न्हावी पतीचे नाव: शेख रशीद शेख सईद न्हावी घर क्रमांक : 32 वय : 29 लिंग : महिला छायाचित्र उपलब्ध	32 TWJ4704458 नाव : शोएब शेख वडिलांचे नाव: अजगर शेख घर क्रमांक : ३५ वय : 27 लिंग : पुरुष छायाचित्र उपलब्ध	33 TWJ4699906 नाव : हेमलता आकाश कापडे पतीचे नाव: आकाश कापडे घर क्रमांक : 45 वय : 27 लिंग : महिला छायाचित्र उपलब्ध
34 TWJ5271853 नाव : फ़रज़ान बी शेख वडिलांचे नाव: उमर शेख घर क्रमांक : 45 वय : 28 लिंग : महिला छायाचित्र उपलब्ध	35 TWJ5271820 नाव : शेख जुबेर शेख वडिलांचे नाव: शेख जलालुद्दीन शेख घर क्रमांक : 47 वय : 24 लिंग : पुरुष छायाचित्र उपलब्ध	36 TWJ5271838 नाव : सुमय्या बी खान पतीचे नाव: शाकिर खान घर क्रमांक : 49 वय : 30 लिंग : महिला छायाचित्र उपलब्ध
37 TWJ5271846 नाव : सैय्यद मोहसिन अली मुख़्तार अली वडिलांचे नाव: सैय्यद मुख़्तार अली घर क्रमांक : 50 वय : 25 लिंग : पुरुष छायाचित्र उपलब्ध	38 TWJ4704490 नाव : शेख शोएब शेख इस्माइल वडिलांचे नाव: शेख इस्माइल घर क्रमांक : 55 वय : 29 लिंग : पुरुष छायाचित्र उपलब्ध	39 TWJ4704482 नाव : हिना बी पतीचे नाव: शेख आसिफ़ घर क्रमांक : ५६ वय : 35 लिंग : महिला छायाचित्र उपलब्ध
40 TWJ4705372 नाव : बिल्किस बानो पतीचे नाव: मोहम्मद मोहसिन घर क्रमांक : 75 वय : 36 लिंग : महिला छायाचित्र उपलब्ध	41 TWJ4705752 नाव : शीतल रोहिदास मेढे पतीचे नाव: रोहिदास मेढे घर क्रमांक : 76 वय : 28 लिंग : महिला छायाचित्र उपलब्ध	42 TWJ4705745 नाव : शुभांगी रोहिदास मेढे वडिलांचे नाव: रोहिदास मेढे घर क्रमांक : 76 वय : 27 लिंग : महिला छायाचित्र उपलब्ध
43 TWJ5280714 नाव : वसीम खान वडिलांचे नाव: अनवर खान घर क्रमांक : 78 वय : 26 लिंग : पुरुष छायाचित्र उपलब्ध	44 TWJ4705711 नाव : हनीफा शेख इस्माईल पतीचे नाव: शेख इस्माईल घर क्रमांक : 86 वय : 41 लिंग : महिला छायाचित्र उपलब्ध	45 TWJ4705729 नाव : शेख दानिश वडिलांचे नाव: शेख अकीलोद्दिन घर क्रमांक : 86 वय : 28 लिंग : पुरुष छायाचित्र उपलब्ध
46 TWJ5278395 नाव : आलम शेख वडिलांचे नाव: शेख साबीर शेख घर क्रमांक : 87 वय : 27 लिंग : पुरुष छायाचित्र उपलब्ध	47 TWJ4573440 नाव : शेख सईद शेख रशीद खाटीक वडिलांचे नाव: शेख रशीद खाटीक घर क्रमांक : 123 वय : 35 लिंग : पुरुष छायाचित्र उपलब्ध	48 TWJ5271887 नाव : बेबाबाई तायडे पतीचे नाव: दामू तायडे घर क्रमांक : 126 वय : 68 लिंग : महिला छायाचित्र उपलब्ध
49 TWJ5272570 नाव : चंद्रकांत तायडे वडिलांचे नाव: दामू तायडे घर क्रमांक : 126 वय : 56 लिंग : पुरुष छायाचित्र उपलब्ध	50 TWJ5272554 नाव : दिनेश तायडे वडिलांचे नाव: दामू तायडे घर क्रमांक : 126 वय : 50 लिंग : पुरुष छायाचित्र उपलब्ध	51 TWJ5272562 नाव : संगीता तायडे पतीचे नाव: चंद्रकांत तायडे घर क्रमांक : 126 वय : 49 लिंग : महिला छायाचित्र उपलब्ध
52 TWJ5272547 नाव : ज्योती तायडे पतीचे नाव: दिनेश तायडे घर क्रमांक : 126 वय : 42 लिंग : महिला छायाचित्र उपलब्ध	53 TWJ5272539 नाव : कपिल तायडे वडिलांचे नाव: चंद्रकांत तायडे घर क्रमांक : 126 वय : 26 लिंग : पुरुष छायाचित्र उपलब्ध	54 TWJ5272984 नाव : दीक्षा तायडे वडिलांचे नाव: चंद्रकांत तायडे घर क्रमांक : 126 वय : 25 लिंग : महिला छायाचित्र उपलब्ध
55 TWJ4573465 नाव : शोएब अरशद खान वडिलांचे नाव: अरशद खान घर क्रमांक : 146 वय : 28 लिंग : पुरुष छायाचित्र उपलब्ध	56 TWJ4571105 नाव : सोहेल शब्बीर बेग वडिलांचे नाव: शब्बीर बेग घर क्रमांक : 159 वय : 30 लिंग : पुरुष छायाचित्र उपलब्ध	57 TWJ4571147 नाव : फैसल शरीफ खान वडिलांचे नाव: शरीफ खान घर क्रमांक : 168 वय : 29 लिंग : पुरुष छायाचित्र उपलब्ध
58 MNH1322726 नाव : परवीन बी मोंहम्मद खालिद पतीचे नाव: मोहंम्मद खालिद घर क्रमांक : 560 वय : 38 लिंग : महिला छायाचित्र उपलब्ध	59 TWJ5395017 नाव : स्नेहा मेढे पतीचे नाव: अजय मेढे घर क्रमांक : 1212 वय : 30 लिंग : महिला छायाचित्र उपलब्ध	60 TWJ1992924 नाव : परेश भागवत भारंबे वडिलांचे नाव: भागवत भारंबे घर क्रमांक : 1263 वय : 37 लिंग : पुरुष छायाचित्र उपलब्ध

61 TWJ4555298
नाव : मोहसिन मुशीर खान
वडिलांचे नाव: मुशीर खान
घर क्रमांक : 1487
वय : 27 लिंग : पुरुष
छायाचित्र उपलब्ध

62 TWJ4762019
नाव : दिनकर कोलते
वडिलांचे नाव: लिलाधर कोलते
घर क्रमांक : 1514
वय : 58 लिंग : महिला
छायाचित्र उपलब्ध

63 TWJ4573424
नाव : परवीनबानो मोहसिन शेख
पतीचे नाव: मोहसिन शेख
घर क्रमांक : 1697
वय : 36 लिंग : महिला
छायाचित्र उपलब्ध

64 TWJ4557153
नाव : मज़हर असगर शेख
वडिलांचे नाव: असगर शेख
घर क्रमांक : 1789
वय : 28 लिंग : पुरुष
छायाचित्र उपलब्ध

65 TWJ1992841
नाव : शामा सखाराम भोई
वडिलांचे नाव: सखाराम भोई
घर क्रमांक : 1860
वय : 67 लिंग : पुरुष
छायाचित्र उपलब्ध

66 TWJ1673235
नाव : शोएब बेग शब्बीर बेग
वडिलांचे नाव: शब्बीर बेग
घर क्रमांक : 1879
वय : 43 लिंग : पुरुष
छायाचित्र उपलब्ध

67 TWJ1992957
नाव : चेतना कैलास महाजन
पतीचे नाव: कैलास महाजन
घर क्रमांक : 1886
वय : 39 लिंग : महिला
छायाचित्र उपलब्ध

68 TWJ1992940
नाव : रुपाली डिंगबर कोल्हे
पतीचे नाव: डिंगबर कोल्हे
घर क्रमांक : 1887
वय : 43 लिंग : महिला
छायाचित्र उपलब्ध

69 MNH1894419
नाव : मिलींद भालचंद्र मेढे
वडिलांचे नाव: भालचंद्र मेंढे
घर क्रमांक : 2244
वय : 41 लिंग : पुरुष
छायाचित्र उपलब्ध

70 TWJ1662113
नाव : तुषार मोहन पाटील
वडिलांचे नाव: मोहन पाटील
घर क्रमांक : 2324/ब
वय : 34 लिंग : पुरुष
छायाचित्र उपलब्ध

71 TWJ5057559
नाव : वर्षा जयराम चौधरी
पतीचे नाव: जयराम चौधरी
घर क्रमांक : 2338
वय : 59 लिंग : महिला
छायाचित्र उपलब्ध

72 MNH1321876
नाव : रीता श्रीधर चौधरी
वडिलांचे नाव: श्रीधर चौधरी
घर क्रमांक : 2338
वय : 44 लिंग : महिला
छायाचित्र उपलब्ध

73 TWJ3510674
नाव : किरण जयराम चौधरी
वडिलांचे नाव: जयराम चौधरी
घर क्रमांक : 2342
वय : 35 लिंग : पुरुष
छायाचित्र उपलब्ध

74 TWJ4704433
नाव : मुस्कान बी
पतीचे नाव: शरीफ़ खान
घर क्रमांक : 234-2
वय : 25 लिंग : महिला
छायाचित्र उपलब्ध

75 MNH1293281
नाव : चोलडास शशीकला चौधरी
पतीचे नाव: शशीकला चौधरी
घर क्रमांक : 2344
वय : 60 लिंग : महिला
छायाचित्र उपलब्ध

76 TWJ4245684
नाव : माधुरी सागर सपकाळे
पतीचे नाव: सागर सपकाळे
घर क्रमांक : 2362
वय : 29 लिंग : महिला
छायाचित्र उपलब्ध

77 MNH1323419
नाव : लताबाई परशुराम तायडे
पतीचे नाव: परशुराम तायडे
घर क्रमांक : 2362
वय : 56 लिंग : महिला
छायाचित्र उपलब्ध

78 MNH1293513
नाव : इंदुबाई रोहिदास मेठे
पतीचे नाव: रोहिदास मेठे
घर क्रमांक : 2365
वय : 50 लिंग : महिला
छायाचित्र उपलब्ध

79 MNH1325117
नाव : सपना सतिश तायडे
पतीचे नाव: सतिश तायडे
घर क्रमांक : 2365
वय : 39 लिंग : महिला
छायाचित्र उपलब्ध

80 TWJ5366778
नाव : पुर्वा मेढे
वडिलांचे नाव: संतोष मेढे
घर क्रमांक : 2373
वय : 22 लिंग : महिला
छायाचित्र उपलब्ध

81 MNH1321314
नाव : संतोष मणिराम मेठे
वडिलांचे नाव: मणिराम मेठे
घर क्रमांक : 2373
वय : 59 लिंग : पुरुष
छायाचित्र उपलब्ध

82 MNH1893924
नाव : सचिन विजय मेढे
वडिलांचे नाव: विजय मेढे
घर क्रमांक : 2376
वय : 37 लिंग : पुरुष
छायाचित्र उपलब्ध

83 TWJ1209642
नाव : राजरत्न अशोक भालेराव
वडिलांचे नाव: अशोक भालेराव
घर क्रमांक : 2377
वय : 37 लिंग : पुरुष
छायाचित्र उपलब्ध

84 MNH1323930
नाव : प्रदिप मधुकर मेढे
वडिलांचे नाव: मधुकर मेढे
घर क्रमांक : 2397
वय : 47 लिंग : पुरुष
छायाचित्र उपलब्ध

85 TWJ4662532
नाव : देवानंद मधुकर मेढे
वडिलांचे नाव: मधुकर मेढे
घर क्रमांक : 2397
वय : 27 लिंग : पुरुष
छायाचित्र उपलब्ध

86 MNH1898410
नाव : अलका अनिल मेठे
पतीचे नाव: अनिल मेठे
घर क्रमांक : 2397
वय : 38 लिंग : महिला
छायाचित्र उपलब्ध

87 MNH1324557
नाव : नितीन रामसिंग तायडे
वडिलांचे नाव: रामसिंग तायडे
घर क्रमांक : 2399
वय : 43 लिंग : पुरुष
छायाचित्र उपलब्ध

88 MNH1323864
नाव : विशाल दिवाकर मेढे
वडिलांचे नाव: दिवाकर मेढे
घर क्रमांक : 2409
वय : 40 लिंग : पुरुष
छायाचित्र उपलब्ध

89 TWJ1992825
नाव : मज़हरुद्दीन नियाजोददीन
वडिलांचे नाव: न्याजुद्दीन शेख
घर क्रमांक : 2414
वय : 37 लिंग : पुरुष
छायाचित्र उपलब्ध

90 TWJ1992817
नाव : आसमापरविन कामीलोद्दीन शेख
पतीचे नाव: कामीलोद्दीन शेख
घर क्रमांक : 2414
वय : 36 लिंग : महिला
छायाचित्र उपलब्ध

91 TWJ2925725
नाव : शब्बीर शे.मुनाफ शेख
वडिलांचे नाव: शे.मुनाफ शेख
घर क्रमांक : 2422
वय : 64 लिंग : पुरुष
छायाचित्र उपलब्ध

92 MNH1290824
नाव : कुदरत अली लुकमान अली सैय्यद
वडिलांचे नाव: लुकमान अली सैय्यद
घर क्रमांक : 2422
वय : 41 लिंग : पुरुष
छायाचित्र उपलब्ध

93 MNH2054245
नाव : साबरि सतार मलक
वडिलांचे नाव: सतार मलक
घर क्रमांक : 2426
वय : 38 लिंग : पुरुष
छायाचित्र उपलब्ध

94 TWJ1992858
नाव : अब्दुल सत्तार अब्दुल नबी
वडिलांचे नाव: अब्दुल नबी अब्दुल
घर क्रमांक : 2442
वय : 37 लिंग : पुरुष
छायाचित्र उपलब्ध

95 TWJ1992866
नाव : नाजिम युनुस शेख
वडिलांचे नाव: युनुस शेख
घर क्रमांक : 2442
वय : 35 लिंग : पुरुष
छायाचित्र उपलब्ध

96 MNH1291590
नाव : जमील जमशेर खान
वडिलांचे नाव: जमशेर खान
घर क्रमांक : 2445
वय : 41 लिंग : पुरुष
छायाचित्र उपलब्ध

97 MNH1294214
नाव : वसीम खान जमशेर खान
वडिलांचे नाव: जमशेर खान
घर क्रमांक : 2445
वय : 38 लिंग : पुरुष
छायाचित्र उपलब्ध

98 TWJ4556809
नाव : चैताली निलेश चौधरी
पतीचे नाव: निलेश चौधरी
घर क्रमांक : 2474
वय : 33 लिंग : महिला
छायाचित्र उपलब्ध

99 TWJ1662220
नाव : दुर्गेश प्रकाश किरंगे
वडिलांचे नाव: प्रकाश किरंगे
घर क्रमांक : 2475
वय : 35 लिंग : पुरुष
छायाचित्र उपलब्ध

100 TWJ1662212
नाव : स्वप्निल प्रकाश चौधरी
वडिलांचे नाव: प्रकाश चौधरी
घर क्रमांक : 2480
वय : 34 लिंग : पुरुष
छायाचित्र उपलब्ध

101 TWJ4705224
नाव : मृदुला राजीव बालपुरे
पतीचे नाव: राजीव बालपुरे
घर क्रमांक : 2485
वय : 27 लिंग : महिला
छायाचित्र उपलब्ध

102 TWJ4693362
नाव : भरत गोपाल फेगडे
वडिलांचे नाव: गोपाल फेगडे
घर क्रमांक : 2507
वय : 25 लिंग : पुरुष
छायाचित्र उपलब्ध

103 TWJ2925733
नाव : संगिता राधेशाम नेमाडे
पतीचे नाव: राधेशाम नेमाडे
घर क्रमांक : 2524
वय : 38 लिंग : महिला
छायाचित्र उपलब्ध

104 TWJ1662105
नाव : राहुल नारायण वाढे
वडिलांचे नाव: नारायण वाढे
घर क्रमांक : 2529
वय : 34 लिंग : पुरुष
छायाचित्र उपलब्ध

105 TWJ4759585
नाव : तेजस वैद्य
वडिलांचे नाव: विकास वैद्य
घर क्रमांक : 2555
वय : 27 लिंग : पुरुष
छायाचित्र उपलब्ध

106 TWJ4759684
नाव : रेखा कापडे
पतीचे नाव: गजानन कापडे
घर क्रमांक : 2568
वय : 30 लिंग : महिला
छायाचित्र उपलब्ध

107 TWJ4759650
नाव : आशा कोळी
वडिलांचे नाव: खुशाल कोळी
घर क्रमांक : 2569
वय : 40 लिंग : महिला
छायाचित्र उपलब्ध

108 TWJ4556825
नाव : पूनम पंकज कोल्हे
पतीचे नाव: पंकज कोल्हे
घर क्रमांक : 2632
वय : 28 लिंग : महिला
छायाचित्र उपलब्ध

109 TWJ4692091
नाव : प्रतिक प्रदीप जयस्वाल
वडिलांचे नाव: प्रदीप जयस्वाल
घर क्रमांक : 2728
वय : 26 लिंग : पुरुष
छायाचित्र उपलब्ध

110 TWJ4739280
नाव : तुषार कोल्हे
वडिलांचे नाव: त्र्यंबक कोल्हे
घर क्रमांक : 2736डी
वय : 38 लिंग : पुरुष
छायाचित्र उपलब्ध

111 TWJ4736138
नाव : जयेश वर्मा
इतर: हंसकुमार वर्मा
घर क्रमांक : 2811
वय : 32 लिंग : पुरुष
छायाचित्र उपलब्ध

112 TWJ4693347
नाव : अक़ील मोहम्मद
वडिलांचे नाव: खान मोहम्मद
घर क्रमांक : 2828
वय : 30 लिंग : पुरुष
छायाचित्र उपलब्ध

113 TWJ5368667
नाव : खीलेश चौधरी
वडिलांचे नाव: ज्ञानदेव चौधरी
घर क्रमांक : 2857
वय : 23 लिंग : पुरुष
छायाचित्र उपलब्ध

114 TWJ3086204
नाव : गुणवंत दिलीप तेली
वडिलांचे नाव: दिलीप तेली
घर क्रमांक : 2876
वय : 36 लिंग : पुरुष
छायाचित्र उपलब्ध

115 TWJ1662238
नाव : वैभवानंद प्रदिपकुमार चौधरी
वडिलांचे नाव: प्रदिपकुमार चौधरी
घर क्रमांक : 2902
वय : 41 लिंग : पुरुष
छायाचित्र उपलब्ध

116 TWJ1662246
नाव : हितेश प्रदिपकुमार चौधरी
वडिलांचे नाव: प्रदिपकुमार चौधरी
घर क्रमांक : 2902
वय : 34 लिंग : पुरुष
छायाचित्र उपलब्ध

117 TWJ5319868
नाव : फरहाना बी
वडिलांचे नाव: अब्दुल सत्तार
घर क्रमांक : 2923
वय : 25 लिंग : महिला
छायाचित्र उपलब्ध

118 TWJ1992775
नाव : अब्दुल सत्तार अ. गफ्फार शेख
वडिलांचे नाव: सत्तार अ. गफ्फार शेख
घर क्रमांक : 2923
वय : 50 लिंग : पुरुष
छायाचित्र उपलब्ध

119 TWJ1992791
नाव : नजमाबी अ. सत्तार शेख
पतीचे नाव: अ. सत्तार शेख
घर क्रमांक : 2923
वय : 44 लिंग : महिला
छायाचित्र उपलब्ध

120 TWJ4693081
नाव : अब्दुल ज़ुबेर शेख
वडिलांचे नाव: अब्दुल सत्तार शेख
घर क्रमांक : 2923
वय : 26 लिंग : पुरुष
छायाचित्र उपलब्ध

121 MNH1293232
नाव : दिपक नथु क्षत्रिय
वडिलांचे नाव: नथु क्षत्रिय
घर क्रमांक : 2983
वय : 43 लिंग : पुरुष
छायाचित्र उपलब्ध

122 MNH1321454
नाव : धर्मेंद्र गणेश आफ्रे
वडिलांचे नाव: गणेश आफे
घर क्रमांक : 00
वय : 42 लिंग : पुरुष
छायाचित्र उपलब्ध

123 MNH1895457
नाव : किसनचंद रोचलदास तलरेजा
वडिलांचे नाव: रोचलदास तलरेजा
घर क्रमांक : 2992
वय : 79 लिंग : पुरुष
छायाचित्र उपलब्ध

124 MNH1893965
नाव : सुलोचना किसनचंद तलरेजा
पतीचे नाव: किसनचंद तलरेजा
घर क्रमांक : 2992
वय : 76 लिंग : महिला
छायाचित्र उपलब्ध

125 MNH1894559
नाव : अशोक किसनचंद तलरेजा
वडिलांचे नाव: किसनचंद तलरेजा
घर क्रमांक : 2992
वय : 50 लिंग : पुरुष
छायाचित्र उपलब्ध

126 MNH1894773
नाव : राकेश किसन तलरेजा
वडिलांचे नाव: किसन तलरेजा
घर क्रमांक : 2992
वय : 45 लिंग : पुरुष
छायाचित्र उपलब्ध

127 MNH1899293
नाव : भरत अशोक जाधव
वडिलांचे नाव: अशोक जाधव
घर क्रमांक : 3040
वय : 41 लिंग : पुरुष
छायाचित्र उपलब्ध

128 MNH1900323
नाव : मोहन अशोक जाधव
वडिलांचे नाव: अशोक जाधव
घर क्रमांक : 3040
वय : 37 लिंग : पुरुष
छायाचित्र उपलब्ध

129 TWJ1667948
नाव : अभिजीत साळी
वडिलांचे नाव: गिरधर साळी
घर क्रमांक : 3047 ए
वय : 36 लिंग : पुरुष
छायाचित्र उपलब्ध

130 TWJ1662162
नाव : किरण भागवत कापडे
वडिलांचे नाव: भागवत कापडे
घर क्रमांक : 3051
वय : 35 लिंग : पुरुष
छायाचित्र उपलब्ध

131 TWJ1992882
नाव : माया एकनाथ कापडे
वडिलांचे नाव: एकनाथ कापडे
घर क्रमांक : 3051
वय : 34 लिंग : महिला
छायाचित्र उपलब्ध

132 TWJ1992890
नाव : सागर विश्वनाथ कापडे
वडिलांचे नाव: विश्वनाथ कापडे
घर क्रमांक : 3051
वय : 34 लिंग : पुरुष
छायाचित्र उपलब्ध

133 TWJ4573432
नाव : अक्षय रघुनाथ कुंभार
वडिलांचे नाव: रघुनाथ कुंभार
घर क्रमांक : 3053
वय : 28 लिंग : पुरुष
छायाचित्र उपलब्ध

134 MNH1322932
नाव : जगन्नाथ व्यंकट असलकर
वडिलांचे नाव: व्यंकट असलकर
घर क्रमांक : 3094
वय : 50 लिंग : पुरुष
छायाचित्र उपलब्ध

135 MNH1323153
नाव : दुर्गाबाई जगन्नाथ असलकर
पतीचे नाव: जगन्नाथ असलकर
घर क्रमांक : 3094
वय : 49 लिंग : महिला
छायाचित्र उपलब्ध

136 TWJ1992965
नाव : सदाशिव छगन कापडे
वडिलांचे नाव: छगन कापडे
घर क्रमांक : 3149
वय : 62 लिंग : पुरुष
छायाचित्र उपलब्ध

137 TWJ4759635
नाव : वैशाली परदेशी
पतीचे नाव: संतोष परदेशी
घर क्रमांक : 3154
वय : 45 लिंग : महिला
छायाचित्र उपलब्ध

138 TWJ1662139
नाव : हिलेश खिलचंद चौधरी
वडिलांचे नाव: खिलचंद चौधरी
घर क्रमांक : 3227
वय : 36 लिंग : पुरुष
छायाचित्र उपलब्ध

139 TWJ5269535
नाव : भावेश चौधरी
वडिलांचे नाव: नितिन चौधरी
घर क्रमांक : 3239
वय : 25 लिंग : पुरुष
छायाचित्र उपलब्ध

140 TWJ5269519
नाव : रोशनी चौधरी
वडिलांचे नाव: नितिन चौधरी
घर क्रमांक : 3239
वय : 24 लिंग : महिला
छायाचित्र उपलब्ध

141 TWJ4004982
नाव : चेतन नेमीचंद चौधरी
वडिलांचे नाव: नेमीचंद चौधरी
घर क्रमांक : 3247
वय : 34 लिंग : पुरुष
छायाचित्र उपलब्ध

142 TWJ5269527
नाव : भूषण चौधरी
वडिलांचे नाव: जयंत चौधरी
घर क्रमांक : 3268
वय : 24 लिंग : पुरुष
छायाचित्र उपलब्ध

143 TWJ4705364
नाव : पुष्पक कांतिलाल चौधरी
वडिलांचे नाव: कांतिलाल चौधरी
घर क्रमांक : 3269
वय : 25 लिंग : पुरुष
छायाचित्र उपलब्ध

144 TWJ1662147
नाव : अमोल वसंत वकारे
वडिलांचे नाव: वसंत वकारे
घर क्रमांक : 3278
वय : 34 लिंग : पुरुष
छायाचित्र उपलब्ध

145 MNH1294099
नाव : इमरान राऊफ शेख
वडिलांचे नाव: राऊफ शेख
घर क्रमांक : 3525
वय : 38 लिंग : पुरुष
छायाचित्र उपलब्ध

146 TWJ4759619
नाव : स्वप्नील कोळी
वडिलांचे नाव: सोनू कोळी
घर क्रमांक : 3540
वय : 26 लिंग : पुरुष
छायाचित्र उपलब्ध

147 TWJ4662565
नाव : आफ़रीन बी तौसीफ़
पतीचे नाव: रहीम तौसीफ़
घर क्रमांक : 3610
वय : 28 लिंग : महिला
छायाचित्र उपलब्ध

148 TWJ4759718
नाव : सागर मंडवाले
वडिलांचे नाव: गोविंदा मंडवाले
घर क्रमांक : 3804
वय : 29 लिंग : पुरुष
छायाचित्र उपलब्ध

149 TWJ4693313
नाव : गजला परवीन
पतीचे नाव: मोहम्मद इलीयास
घर क्रमांक : 3810
वय : 44 लिंग : महिला
छायाचित्र उपलब्ध

150 TWJ4704441
नाव : रेश्मा बी
पतीचे नाव: इमरान अली
घर क्रमांक : 3810
वय : 38 लिंग : महिला
छायाचित्र उपलब्ध

151 TWJ4245676
नाव : तरन्नुम बानो अख्तर मलक
पतीचे नाव: अख्तर मलक
घर क्रमांक : 3810
वय : 32 लिंग : महिला
छायाचित्र उपलब्ध

152 TWJ4699948
नाव : मलेका बी
पतीचे नाव: शेख जमील
घर क्रमांक : 3810
वय : 36 लिंग : महिला
छायाचित्र उपलब्ध

153 TWJ4704466
नाव : तरन्नुम बी
पतीचे नाव: वसीम खान
घर क्रमांक : 3810
वय : 33 लिंग : महिला
छायाचित्र उपलब्ध

154 TWJ4693305
नाव : ऐजाज़ अली अशफ़ाक़ अली अली
वडिलांचे नाव: अशफाक अली
घर क्रमांक : ३८१०
वय : 30 लिंग : पुरुष
छायाचित्र उपलब्ध

155 TWJ4720777
नाव : मोहसिन खान
वडिलांचे नाव: अनवर खान
घर क्रमांक : 3810
वय : 28 लिंग : पुरुष
छायाचित्र उपलब्ध

156 TWJ4693115
नाव : अली इमरान
वडिलांचे नाव: मुख़्तार अली
घर क्रमांक : 3810
वय : 27 लिंग : पुरुष
छायाचित्र उपलब्ध

157 TWJ4704474
नाव : जावीद अली
वडिलांचे नाव: मुश्ताक अली
घर क्रमांक : 3810
वय : 26 लिंग : पुरुष
छायाचित्र उपलब्ध

158 TWJ1992916
नाव : इसराईल युसुफ खॉ
वडिलांचे नाव: युसुफ खॉ
घर क्रमांक : 3810
वय : 34 लिंग : पुरुष
छायाचित्र उपलब्ध

159 TWJ4693297
नाव : अबुज़र जाकिर लोहार
वडिलांचे नाव: जाकिर लोहार
घर क्रमांक : 00
वय : 25 लिंग : पुरुष
छायाचित्र उपलब्ध

160 TWJ4556338
नाव : शकीलोद्दीन अकीलोददीन सलाउद्दीन
वडिलांचे नाव: अकीलोददीन सलाउद्दीन
घर क्रमांक : 3810
वय : 42 लिंग : पुरुष
छायाचित्र उपलब्ध

161 TWJ1992783
नाव : परवीन बी शेख शेरुद्दीन
पतीचे नाव: शेख शेरुद्दीन
घर क्रमांक : 3810
वय : 38 लिंग : महिला
छायाचित्र उपलब्ध

162 TWJ4693339
नाव : नसरीन बी शेख
पतीचे नाव: अलिमोद्दिन शेख
घर क्रमांक : 3810
वय : 30 लिंग : महिला
छायाचित्र उपलब्ध

163 TWJ2925774
नाव : शेख शाकिर शेख शब्बीर
वडिलांचे नाव: शेख शब्बीर
घर क्रमांक : 3810
वय : 41 लिंग : पुरुष
छायाचित्र उपलब्ध

164 MNH1294065
नाव : असलम ईस्माईल शेख
वडिलांचे नाव: ईस्माईल शेख
घर क्रमांक : 3817
वय : 43 लिंग : पुरुष
छायाचित्र उपलब्ध

165 TWJ1673243
नाव : साबीर कासम खां
वडिलांचे नाव: कासम खां
घर क्रमांक : 3819
वय : 45 लिंग : पुरुष
छायाचित्र उपलब्ध

166 MNH1895630
नाव : मोहम्मद जावीद
वडिलांचे नाव: शेख खलील लोहार
घर क्रमांक : फातेमा शाळा जवळ
वय : 38 लिंग : पुरुष
छायाचित्र उपलब्ध

167 MNH1290626
नाव : मोहम्मद सलीम मोहम्मद ख़लील लोहार
वडिलांचे नाव: मोहम्मद ख़लील लोहार
घर क्रमांक : मिल्लत
वय : 42 लिंग : पुरुष
छायाचित्र उपलब्ध

168 MNH1294552
नाव : नीलोफ़र बी अताउल्लाह खान
पतीचे नाव: अताउल्लाह खान
घर क्रमांक : 3822
वय : 40 लिंग : महिला
छायाचित्र उपलब्ध

169 MNH1290816
नाव : जबिउल्ला खान बिस्मिल्ला खान
वडिलांचे नाव: बिस्मील्ला खान
घर क्रमांक : 00
वय : 42 लिंग : पुरुष
छायाचित्र उपलब्ध

170 MNH1323385
नाव : ज़ाकिर खान बिस्मिल्लाह खान
वडिलांचे नाव: बिस्मिल्लाह खान इस्माईल खान
घर क्रमांक : 3822
वय : 40 लिंग : पुरुष
छायाचित्र उपलब्ध

171 MNH1294008
नाव : शाकिर खान बिस्मिल्लाह खान
वडिलांचे नाव: बिस्मील्ला खान
घर क्रमांक : 3822
वय : 40 लिंग : पुरुष
छायाचित्र उपलब्ध

172 TWJ4556437
नाव : सिराजून्नीसा बी अब्दुल रईस सलमान
पतीचे नाव: अब्दुल रईस सलमानी
घर क्रमांक : 3825
वय : 41 लिंग : महिला
छायाचित्र उपलब्ध

173 MNH1322395
नाव : वसीम मोहम्मद
वडिलांचे नाव: ज़हुर मोहम्मद
घर क्रमांक : 38-28
वय : 36 लिंग : पुरुष
छायाचित्र उपलब्ध

174 MNH1896232
नाव : रेशमा मो रुउफ लहोर
पतीचे नाव: मो रुउफ लहोर
घर क्रमांक : 3828
वय : 42 लिंग : महिला
छायाचित्र उपलब्ध

175 MNH1896240
नाव : शबाना बेगम मोहम्मद हनीफ़
पतीचे नाव: मो हनिफ लाहोर
घर क्रमांक : 3828
वय : 39 लिंग : महिला
छायाचित्र उपलब्ध

176 TWJ1992809
नाव : रऊफ बेग सलमाबी
पतीचे नाव: बेग सलमाबी
घर क्रमांक : 3831
वय : 37 लिंग : महिला
छायाचित्र उपलब्ध

177 MNH1293133
नाव : शेख रईस रहीम
वडिलांचे नाव: रहिम शेख
घर क्रमांक : 567-2
वय : 50 लिंग : पुरुष
छायाचित्र उपलब्ध

178 TWJ4094785
नाव : अलका प्रदिप मेढे
पतीचे नाव: प्रदिप मेढे
घर क्रमांक : ८४०१
वय : 33 लिंग : महिला
छायाचित्र उपलब्ध

179 TWJ4004974
नाव : मयूर अर्जुन पाटील
वडिलांचे नाव: अर्जुन पाटील
घर क्रमांक : 996-5
वय : 36 लिंग : पुरुष
छायाचित्र उपलब्ध

180 MNH1906213
नाव : हकीमोद्दीन शरीफ़ोद्दीन
वडिलांचे नाव: शरीफ़ोद्दीन नूरोद्दीन
घर क्रमांक : एस/ओ शरीफ़ोद्दीन
वय : 46 लिंग : पुरुष
छायाचित्र उपलब्ध

181 TWJ4693073
नाव : चेतन सुधीर मेढे
वडिलांचे नाव: सुधीर मेढे
घर क्रमांक : 23199
वय : 28 लिंग : पुरुष
छायाचित्र उपलब्ध

182 TWJ4693065
नाव : प्रथम सुधीर मेढे
वडिलांचे नाव: सुधीर मेढे
घर क्रमांक : 23199
वय : 26 लिंग : पुरुष
छायाचित्र उपलब्ध

183 MNH1325273
नाव : वसुंधरा प्रविण मेठे
पतीचे नाव: प्रविण मेठे
घर क्रमांक : 2360-1
वय : 47 लिंग : महिला
छायाचित्र उपलब्ध

184 MNH1325448
नाव : जावेद जलालोद्दीन शेख
वडिलांचे नाव: जलालोद्दीन शेख
घर क्रमांक : 2414-3
वय : 40 लिंग : पुरुष
छायाचित्र उपलब्ध

185 TWJ1673268
नाव : शेख अज़हरुद्दीन शेख कमरुद्दीन शेख
वडिलांचे नाव: कमरुद्दीन शेख
घर क्रमांक : 2414/3
वय : 37 लिंग : पुरुष
छायाचित्र उपलब्ध

186 MNH1290477
नाव : जाकीर शब्बिर शेख
वडिलांचे नाव: शब्बिर शेख
घर क्रमांक : 2422-2
वय : 36 लिंग : पुरुष
छायाचित्र उपलब्ध

187 MNH1895143
नाव : शेख रहेमान शेख गुलाम नबी
वडिलांचे नाव: शेख गुलाम नबी शेख वजीर
घर क्रमांक : 24422
वय : 42 लिंग : पुरुष
छायाचित्र उपलब्ध

188 MNH2060093
नाव : शेख आसिफ़ शेख कमरुद्दीन
वडिलांचे नाव: कमरुद्दीन शेख
घर क्रमांक : 2443-3
वय : 40 लिंग : पुरुष
छायाचित्र उपलब्ध

189 TWJ3193083
नाव : शारदा पांडुरंग तिळवणे
पतीचे नाव: पांडुरंग तिळवणे
घर क्रमांक : २५२९/१
वय : 39 लिंग : महिला
छायाचित्र उपलब्ध

190 TWJ4094751
नाव : मीनाक्षी गोकुळ चौधरी
पतीचे नाव: गोकुळ चौधरी
घर क्रमांक : २८९०-१
वय : 42 लिंग : महिला
छायाचित्र उपलब्ध

191 TWJ4094769
नाव : श्रद्धा निलेश चौधरी
पतीचे नाव: निलेश चौधरी
घर क्रमांक : २८९० -१
वय : 31 लिंग : महिला
छायाचित्र उपलब्ध

192 TWJ1662097
नाव : अजय रमेश मेंढे
वडिलांचे नाव: रमेश मेंढे
घर क्रमांक : 2955/4
वय : 34 लिंग : पुरुष
छायाचित्र उपलब्ध

193 MNH1894708
नाव : रईसा हमीद खा लोहार
पतीचे नाव: हमीद खा लोहार
घर क्रमांक : 2981/1
वय : 53 लिंग : महिला
छायाचित्र उपलब्ध

194 MNH1323039
नाव : विजय गणेश आफे
वडिलांचे नाव: गणेश आफे
घर क्रमांक : 2985-1
वय : 37 लिंग : पुरुष
छायाचित्र उपलब्ध

195 MNH1895788
नाव : संजीदा बी मलक शरीफ
पतीचे नाव: शरीफ शेख
घर क्रमांक : 2987-1
वय : 37 लिंग : महिला
छायाचित्र उपलब्ध

196 MNH1321678
नाव : निशा हरेश बजाज
पतीचे नाव: हरेश बजाज
घर क्रमांक : 2992-3
वय : 40 लिंग : महिला
छायाचित्र उपलब्ध

197 MNH1321637
नाव : दिपक किशोर बजाज
वडिलांचे नाव: किशोर बजाज
घर क्रमांक : 2992-3
वय : 40 लिंग : पुरुष
छायाचित्र उपलब्ध

198 MNH1321686
नाव : पिंकी जगदिश बजाज
वडिलांचे नाव: जगदिश बजाज
घर क्रमांक : 2992-3
वय : 37 लिंग : महिला
छायाचित्र उपलब्ध

199 MNH1325562
नाव : भाविश विजय अठवाणी
वडिलांचे नाव: विजय अठवाणी
घर क्रमांक : 3000-2
वय : 36 लिंग : पुरुष
छायाचित्र उपलब्ध

200 MNH1325091
नाव : दिपक विजय अठवाणी
वडिलांचे नाव: विजय अठवाणी
घर क्रमांक : 30002
वय : 40 लिंग : पुरुष
छायाचित्र उपलब्ध

201 MNH1321462
नाव : विद्या बुधो बाविस्कर
वडिलांचे नाव: बुधो खंडु बावीस्कर
घर क्रमांक : 3008/3
वय : 40 लिंग : महिला
छायाचित्र उपलब्ध

202 MNH1896984
नाव : प्रिती दिपक सिंधी
पतीचे नाव: दिपक सिंधी
घर क्रमांक : 3045-2
वय : 36 लिंग : महिला
छायाचित्र उपलब्ध

203 MNH1325703
नाव : पुष्पक भैयालाल वाडे
वडिलांचे नाव: भैयालाल वाडे
घर क्रमांक : 3049-3
वय : 36 लिंग : पुरुष
छायाचित्र उपलब्ध

204 TWJ4759700
नाव : विजया कोळी
पतीचे नाव: संदीप कोळी
घर क्रमांक : 3122-1
वय : 38 लिंग : महिला
छायाचित्र उपलब्ध

205 TWJ1662121
नाव : गणेश मोतीराम चौधरी
वडिलांचे नाव: मोतीराम चौधरी
घर क्रमांक : 3268/1
वय : 34 लिंग : पुरुष
छायाचित्र उपलब्ध

206 TWJ4360491
नाव : प्रियंका हर्षल पाटील
पतीचे नाव: हर्षल पाटील
घर क्रमांक : 32821
वय : 37 लिंग : महिला
छायाचित्र उपलब्ध

207 MNH1292739
नाव : अश्रवीनी आमप्रकश परदेशी
पतीचे नाव: आमप्रकश परदेशी
घर क्रमांक : 33002
वय : 44 लिंग : महिला
छायाचित्र उपलब्ध

208 TWJ1673250
नाव : रेहान शे.अजीज शेख
वडिलांचे नाव: शे.अजीज शेख
घर क्रमांक : 3810/1
वय : 35 लिंग : पुरुष
छायाचित्र उपलब्ध

209 TWJ4693099
नाव : फौजिया बी शेख
पतीचे नाव: जाकिरुददीन शेख
घर क्रमांक : 3810-2
वय : 32 लिंग : महिला
छायाचित्र उपलब्ध

210 TWJ4661963
नाव : भूषण संजय बढे
वडिलांचे नाव: संजय बढे
घर क्रमांक : 2519/20
वय : 26 लिंग : पुरुष
छायाचित्र उपलब्ध

211 TWJ1662154
नाव : अशा लक्ष्मण मिस्तरी
पतीचे नाव: लक्ष्मण मिस्तरी
घर क्रमांक : 2520/15
वय : 36 लिंग : महिला
छायाचित्र उपलब्ध

212 TWJ4555280
नाव : राजश्री चेतन चौधरी
पतीचे नाव: चेतन चौधरी
घर क्रमांक : 3264167
वय : 35 लिंग : महिला
छायाचित्र उपलब्ध

213 TWJ5565007
नाव : कैफूददीन हकीमुद्दीन
वडिलांचे नाव: हकीमुद्दीन शरीफुद्दीन
घर क्रमांक : 656
वय : 21 लिंग : पुरुष
छायाचित्र उपलब्ध

214 TWJ5574025
नाव : लक्ष्मण नारायण मिस्त्री
वडिलांचे नाव: नारायण झीपरू मिस्त्री
घर क्रमांक : 451
वय : 46 लिंग : पुरुष
छायाचित्र उपलब्ध

215 TWJ5648712
नाव : प्रकाश पाटील
वडिलांचे नाव: मधुकर पाटील
घर क्रमांक : 999/2/12
वय : 70 लिंग : पुरुष
छायाचित्र उपलब्ध

216 TWJ5667043
नाव : निकिता विजय आफ्रे
पतीचे नाव: विजय गणेश आफ्रे
घर क्रमांक : पती. विजय गणेश आफ्रे
वय : 30 लिंग : महिला
छायाचित्र उपलब्ध

217 TWJ5761192
नाव : रीता राजरत्न भालेराव
पतीचे नाव: राजरत्न अशोक भालेराव
घर क्रमांक : सी/ओ राजरत्न अशोक भालेराव
वय : 32 लिंग : महिला
छायाचित्र उपलब्ध

218 TWJ5470604
नाव : शेख मुजाहिद
वडिलांचे नाव: शेख यूनुस
घर क्रमांक : 62
वय : 22 लिंग : पुरुष
छायाचित्र उपलब्ध

219 TWJ5798962
नाव : ऐश्वर्या किरण कापडे
वडिलांचे नाव: किरण कापडे
घर क्रमांक : श्रीराम पेठ फैझपूर
वय : 27 लिंग : महिला
छायाचित्र उपलब्ध

220 TWJ5810452
नाव : सीमा दीपक क्षत्रिय
पतीचे नाव: दीपक नथू क्षत्रिय
घर क्रमांक : हाऊस नं 2986 श्रीराम पेठ
वय : 41 लिंग : महिला
छायाचित्र उपलब्ध

221 TWJ2819720
नाव : विकास रुपचंद हिवरे
वडिलांचे नाव: रुपचंद हिवरे
घर क्रमांक :
वय : 63 लिंग : पुरुष
छायाचित्र उपलब्ध

222 TWJ4360558
नाव : पूजा विकास हिवरे
वडिलांचे नाव: विकास हिवरे
घर क्रमांक : २३९१-१
वय : 31 लिंग : महिला
छायाचित्र उपलब्ध

223 TWJ3035730
नाव : समाधान किसन मेढे
वडिलांचे नाव: किसन मेढे
घर क्रमांक :
वय : 52 लिंग : पुरुष
छायाचित्र उपलब्ध

224 TWJ2819746
नाव : सुभाष भिकारी मेढे
वडिलांचे नाव: भिकारी मेढे
घर क्रमांक : 2398
वय : 42 लिंग : पुरुष
छायाचित्र उपलब्ध

225 TWJ3035656
नाव : चारुलता संजय मेढे
पतीचे नाव: संजय मेढे
घर क्रमांक :
वय : 40 लिंग : महिला
छायाचित्र उपलब्ध

226 TWJ2819688
नाव : स्वाती मिलींद मेढे
पतीचे नाव: मिलींद मेढे
घर क्रमांक : 2244
वय : 37 लिंग : महिला
छायाचित्र उपलब्ध

227 TWJ3035698
नाव : राकेश बाळु मेढे
वडिलांचे नाव: बाळु मेढे
घर क्रमांक :
वय : 34 लिंग : पुरुष
छायाचित्र उपलब्ध

228 TWJ2819712
नाव : सुनिल श्रीधर मेढे
वडिलांचे नाव: श्रीधर मेढे
घर क्रमांक : 2401
वय : 36 लिंग : पुरुष
छायाचित्र उपलब्ध

229 TWJ3035672
नाव : पुजा अशोक मेढे
वडिलांचे नाव: अशोक मेढे
घर क्रमांक :
वय : 34 लिंग : महिला
छायाचित्र उपलब्ध

230 TWJ4360525
नाव : आम्रापाली सचिन मेढे
पतीचे नाव: सचिन मेढे
घर क्रमांक : २३७६
वय : 35 लिंग : महिला
छायाचित्र उपलब्ध

231 TWJ3035664
नाव : कैलास भोजराज मेढे
वडिलांचे नाव: भोजराज मेढे
घर क्रमांक :
वय : 34 लिंग : पुरुष
छायाचित्र उपलब्ध

232 TWJ3035300
नाव : रुपाली धनराज मेढे
पतीचे नाव: धनराज मेढे
घर क्रमांक :
वय : 34 लिंग : महिला
छायाचित्र उपलब्ध

233 TWJ3035706
नाव : श्रीवर्धन भालचंद्र मेढे
वडिलांचे नाव: भालचंद्र मेढे
घर क्रमांक :
वय : 34 लिंग : पुरुष
छायाचित्र उपलब्ध

234 TWJ3035631
नाव : मुकेश भरत मेढे
वडिलांचे नाव: भरत मेढे
घर क्रमांक :
वय : 33 लिंग : पुरुष
छायाचित्र उपलब्ध

235 TWJ3035623
नाव : सुपडु मधुकर मेढे
वडिलांचे नाव: मधुकर मेढे
घर क्रमांक :
वय : 33 लिंग : पुरुष
छायाचित्र उपलब्ध

236 TWJ3035649
नाव : विक्की आकाश मेढे
वडिलांचे नाव: आकाश मेढे
घर क्रमांक :
वय : 33 लिंग : पुरुष
छायाचित्र उपलब्ध

237 TWJ3035292
नाव : विक्की युवराज मेढे
वडिलांचे नाव: युवराज मेढे
घर क्रमांक :
वय : 33 लिंग : पुरुष
छायाचित्र उपलब्ध

238 TWJ2819704
नाव : अनिल श्रीधर मेढे
वडिलांचे नाव: श्रीधर मेढे
घर क्रमांक : 2401
वय : 35 लिंग : पुरुष
छायाचित्र उपलब्ध

239 TWJ3035722
नाव : शिवा बाबुराव मेढे
वडिलांचे नाव: बाबुराव मेढे
घर क्रमांक :
वय : 33 लिंग : पुरुष
छायाचित्र उपलब्ध

240 TWJ3035714
नाव : भारती आकाश मेढे
वडिलांचे नाव: आकाश मेढे
घर क्रमांक :
वय : 32 लिंग : महिला
छायाचित्र उपलब्ध

241 TWJ3035615
नाव : धिरज सुनिल मेढे
वडिलांचे नाव: सुनिल मेढे
घर क्रमांक :
वय : 32 लिंग : पुरुष
छायाचित्र उपलब्ध

242 TWJ2819753
नाव : निरज नितीन मेढे
वडिलांचे नाव: नितीन मेढे
घर क्रमांक : 2392
वय : 34 लिंग : पुरुष
छायाचित्र उपलब्ध

243 TWJ4360566
नाव : मोनाली सुनिल मेढे
पतीचे नाव: सुनिल मेढे
घर क्रमांक : २१
वय : 32 लिंग : महिला
छायाचित्र उपलब्ध

244 TWJ4360541
नाव : सुरेखा मिलिद मेढे
पतीचे नाव: मिलिद मेढे
घर क्रमांक : २३
वय : 30 लिंग : महिला
छायाचित्र उपलब्ध

245 TWJ4691572
नाव : दिक्षा महाले
वडिलांचे नाव: बाळू महाले
घर क्रमांक : .
वय : 29 लिंग : महिला
छायाचित्र उपलब्ध

246 TWJ5450150
नाव : वैशाली विशाल मढे
पतीचे नाव: विशाल मढे
घर क्रमांक : 00
वय : 31 लिंग : महिला
छायाचित्र उपलब्ध

247 TWJ5393939
नाव : करण मेढे
वडिलांचे नाव: समाधान मेढे
घर क्रमांक : 00
वय : 23 लिंग : पुरुष
छायाचित्र उपलब्ध

248 TWJ5437975
नाव : नंदा मनोज मेढे
पतीचे नाव: मनोज विनोद मेढे
घर क्रमांक : आंबेडकर नागर
वय : 24 लिंग : महिला
छायाचित्र उपलब्ध

249 TWJ5430525
नाव : रोशनी संजय साळुंके
आईचे नाव: संगीता संजय साळुंके
घर क्रमांक : आंबेडकर नगर, फैजपुर
वय : 28 लिंग : महिला
छायाचित्र उपलब्ध

250 TWJ5060835
नाव : शारदा अशोक मेढे
पतीचे नाव: अशोक मेढे
घर क्रमांक : 1
वय : 50 लिंग : महिला
छायाचित्र उपलब्ध

251 TWJ4094975
नाव : मयूर अशोक मेढे
वडिलांचे नाव: अशोक मेढे
घर क्रमांक : 1
वय : 30 लिंग : पुरुष
छायाचित्र उपलब्ध

252 MNH2055127
नाव : योगराज अशोक मेंढे
वडिलांचे नाव: अशोक मेंढे
घर क्रमांक : 10
वय : 35 लिंग : पुरुष
छायाचित्र उपलब्ध

253 TWJ4326138
नाव : सुशीलकुमार परशुराम तायडे
वडिलांचे नाव: परशुराम तायडे
घर क्रमांक : 21
वय : 30 लिंग : पुरुष
छायाचित्र उपलब्ध

254 TWJ4326096
नाव : भूषण सुधीर मेढे
वडिलांचे नाव: सुधीर मेढे
घर क्रमांक : 44
वय : 30 लिंग : पुरुष
छायाचित्र उपलब्ध

255 TWJ4326062
नाव : नम्रता धिरज मेढे
आईचे नाव: धिरज मेढे
घर क्रमांक : 54
वय : 32 लिंग : महिला
छायाचित्र उपलब्ध

256 TWJ4326120
नाव : उमर शेख साबीर
वडिलांचे नाव: साबीर शेख
घर क्रमांक : 55
वय : 37 लिंग : पुरुष
छायाचित्र उपलब्ध

257 TWJ4326088
नाव : रोहीणी संजय साळुंखे
वडिलांचे नाव: संजय सोळून्खे
घर क्रमांक : 55
वय : 32 लिंग : महिला
छायाचित्र उपलब्ध

258 TWJ4759353
नाव : अनिता मेढे
पतीचे नाव: श्रीवर्धन मेढे
घर क्रमांक : 65
वय : 28 लिंग : महिला
छायाचित्र उपलब्ध

259 TWJ4759312
नाव : अमोल तायडे
वडिलांचे नाव: प्रकाश तायडे
घर क्रमांक : 65
वय : 35 लिंग : पुरुष
छायाचित्र उपलब्ध

260 TWJ4759296
नाव : मनीषा तायडे
पतीचे नाव: अमोल तायडे
घर क्रमांक : 65
वय : 30 लिंग : महिला
छायाचित्र उपलब्ध

261 TWJ4326104
नाव : राजनंदन सुरेश मेढे
वडिलांचे नाव: सुरेश मेढे
घर क्रमांक : 77
वय : 28 लिंग : पुरुष
छायाचित्र उपलब्ध

262 TWJ4326112
नाव : महेबूब साबीर शेख
वडिलांचे नाव: साबीर शेख
घर क्रमांक : 88
वय : 31 लिंग : पुरुष
छायाचित्र उपलब्ध

263 TWJ0672528
नाव : चंद्रकुमार चुडामण मेढे
वडिलांचे नाव: चुडामण मेढे
घर क्रमांक : 9 2
वय : 68 लिंग : पुरुष
छायाचित्र उपलब्ध

264 TWJ0672536
नाव : अंजनाबाई चंद्रकुमार मेढे
पतीचे नाव: चंद्रकुमार मेढे
घर क्रमांक : 9 2
वय : 58 लिंग : महिला
छायाचित्र उपलब्ध

265 TWJ0672544
नाव : सुधीर चुंडामण मेढे
वडिलांचे नाव: चुंडामण मेढे
घर क्रमांक : 9 2
वय : 54 लिंग : पुरुष
छायाचित्र उपलब्ध

266 TWJ0672550
नाव : सुनिता रविंद्र मेढे
पतीचे नाव: रविंद्र मेढे
घर क्रमांक : 9 2
वय : 54 लिंग : महिला
छायाचित्र उपलब्ध

267 MNH1292200
नाव : धम्मरश्रक चंद्रकुमार मेढे
वडिलांचे नाव: चंद्रकुमार मेढे
घर क्रमांक : 9-2
वय : 38 लिंग : पुरुष
छायाचित्र उपलब्ध

268 TWJ4325965
नाव : मनीषा धम्मरक्षक मेढे
पतीचे नाव: धम्मरक्षक मेढे
घर क्रमांक : 9-2
वय : 37 लिंग : महिला
छायाचित्र उपलब्ध

269 TWJ0673796
नाव : नारायण शामराव खाचणे
वडिलांचे नाव: शामराव खाचणे
घर क्रमांक : 100
वय : 67 लिंग : पुरुष
छायाचित्र उपलब्ध

270 TWJ0673534
नाव : कडू प्रेमचंद चौधरी
वडिलांचे नाव: प्रेमचंद चौधरी
घर क्रमांक : 101
वय : 82 लिंग : पुरुष
छायाचित्र उपलब्ध

271 TWJ0673823
नाव : लक्ष्मण हरी चौधरी
वडिलांचे नाव: हरी चौधरी
घर क्रमांक : 102
वय : 70 लिंग : पुरुष
छायाचित्र उपलब्ध

272 TWJ0672643
नाव : प्रभाकर मोतीराम चौधरी
वडिलांचे नाव: मोतीराम चौधरी
घर क्रमांक : 103
वय : 63 लिंग : पुरुष
छायाचित्र उपलब्ध

273 TWJ0672689
नाव : मोतीराम शंकर चौधरी
वडिलांचे नाव: शंकर चौधरी
घर क्रमांक : 123
वय : 71 लिंग : पुरुष
छायाचित्र उपलब्ध

274 TWJ0672700
नाव : जंयत खेमचंद चौधरी
वडिलांचे नाव: खेमचंद चौधरी
घर क्रमांक : 124
वय : 58 लिंग : पुरुष
छायाचित्र उपलब्ध

275 TWJ5057575
नाव : लिलाबाई खेमचंद चौधरी
पतीचे नाव: खेमचंद चौधरी
घर क्रमांक : 124
वय : 78 लिंग : महिला
छायाचित्र उपलब्ध

276 TWJ0674071
नाव : चुडामण धर्मा चौधरी
वडिलांचे नाव: धर्मा चौधरी
घर क्रमांक : 125
वय : 84 लिंग : पुरुष
छायाचित्र उपलब्ध

277 TWJ0674219
नाव : अरुण भास्कर चौधरी
वडिलांचे नाव: भास्कर चौधरी
घर क्रमांक : 130
वय : 60 लिंग : पुरुष
छायाचित्र उपलब्ध

278 TWJ0672718
नाव : भोजराज सिताराम मेढे
वडिलांचे नाव: सिताराम मेढे
घर क्रमांक : 204
वय : 59 लिंग : पुरुष
छायाचित्र उपलब्ध

279 TWJ0672726
नाव : निर्मला भोजराज मेढे
पतीचे नाव: भोजराज मेढे
घर क्रमांक : 204
वय : 55 लिंग : महिला
छायाचित्र उपलब्ध

280 TWJ5435656
नाव : रोहित मेढे
वडिलांचे नाव: दिवाकर मेढे
घर क्रमांक : 222
वय : 25 लिंग : पुरुष
छायाचित्र उपलब्ध

281 TWJ0672768
नाव : दिवाकर आत्माराम मेंढे
वडिलांचे नाव: आत्माराम मेंढे
घर क्रमांक : 240
वय : 56 लिंग : पुरुष
छायाचित्र उपलब्ध

282 MNH1292606
नाव : जिजाबाई दिवाकर मेंढे
पतीचे नाव: दिवाकर मेंढे
घर क्रमांक : 240
वय : 52 लिंग : महिला
छायाचित्र उपलब्ध

283 TWJ0672590
नाव : मधुकर पुरूषोत्तम मेंढे
वडिलांचे नाव: पुरूषोत्तम मेंढे
घर क्रमांक : 24 1
वय : 62 लिंग : पुरुष
छायाचित्र उपलब्ध

284 TWJ0672619
नाव : श्रीधर पुरूषोत्तम मेंढे
वडिलांचे नाव: पुरूषोत्तम मेंढे
घर क्रमांक : 24 1
वय : 57 लिंग : पुरुष
छायाचित्र उपलब्ध

285 TWJ0672627
नाव : सरला श्रीधर मेंढे
पतीचे नाव: श्रीधर मेंढे
घर क्रमांक : 24 1
वय : 56 लिंग : महिला
छायाचित्र उपलब्ध

286 TWJ0672601
नाव : हिराबाइ मधुकर मेंढे
पतीचे नाव: मधुकर मेंढे
घर क्रमांक : 24 1
वय : 56 लिंग : महिला
छायाचित्र उपलब्ध

287 MNH1321389
नाव : मिलींद श्रीधर मेढे
वडिलांचे नाव: श्रीधर मेढे
घर क्रमांक : 24.1
वय : 37 लिंग : पुरुष
छायाचित्र उपलब्ध

288 TWJ4326005
नाव : सागर पंडित भालेराव
वडिलांचे नाव: पंडित भालेराव
घर क्रमांक : 242
वय : 30 लिंग : पुरुष
छायाचित्र उपलब्ध

289 TWJ4326047
नाव : अर्चना राकेश मेढे
पतीचे नाव: राकेश मेढे
घर क्रमांक : 242
वय : 31 लिंग : महिला
छायाचित्र उपलब्ध

290 TWJ5427612
नाव : दिपाली निरज मेढे
पतीचे नाव: निरज नितिन मेढे
घर क्रमांक : जी 648
वय : 24 लिंग : महिला
छायाचित्र उपलब्ध

291 TWJ5196258
नाव : मीनाक्षी मेढे
पतीचे नाव: सुपडू मेढे
घर क्रमांक : 675
वय : 30 लिंग : महिला
छायाचित्र उपलब्ध

292 TWJ5320155
नाव : श्रद्धा कौतिक
वडिलांचे नाव: मेढे
घर क्रमांक : 1014
वय : 24 लिंग : महिला
छायाचित्र उपलब्ध

293 TWJ1209709
नाव : कपिल मधुकर साळुंके
वडिलांचे नाव: मधुकर साळुंके
घर क्रमांक : 1308
वय : 37 लिंग : पुरुष
छायाचित्र उपलब्ध

294 TWJ1209717
नाव : सुमित मार्तंड साळुंके
वडिलांचे नाव: मार्तंड साळुंके
घर क्रमांक : 1308
वय : 35 लिंग : पुरुष
छायाचित्र उपलब्ध

295 TWJ1209725
नाव : सुनंदा मार्तंड साळूंके
पतीचे नाव: मार्तंड साळूंके
घर क्रमांक : 1378
वय : 51 लिंग : महिला
छायाचित्र उपलब्ध

296 MNH1322668
नाव : संगिता संजय साळुंके
पतीचे नाव: संजय साळुंके
घर क्रमांक : 1378
वय : 44 लिंग : महिला
छायाचित्र उपलब्ध

297 TWJ0672798
नाव : सगुनाबाइ विनोद मेढे
वडिलांचे नाव: विनोद मेढे
घर क्रमांक : 1379
वय : 57 लिंग : महिला
छायाचित्र उपलब्ध

298 TWJ0672809
नाव : दिलीप किसन मेढे
वडिलांचे नाव: किसन मेढे
घर क्रमांक : 1379
वय : 55 लिंग : पुरुष
छायाचित्र उपलब्ध

299 TWJ0672817
नाव : सुमनबाई दिलीप मेढे
पतीचे नाव: दिलीप मेढे
घर क्रमांक : 1379
वय : 52 लिंग : महिला
छायाचित्र उपलब्ध

300 MNH1897586
नाव : जितेंद्र भरत मेढे
वडिलांचे नाव: भरत मेढे
घर क्रमांक : 2180
वय : 39 लिंग : पुरुष
छायाचित्र उपलब्ध

301 TWJ5438999
नाव : उदय जगदीश तायडे
वडिलांचे नाव: जगदीश तायडे
घर क्रमांक : 2222
वय : 23 लिंग : पुरुष
छायाचित्र उपलब्ध

302 TWJ4326013
नाव : सोनी पंडित भालेराव
पतीचे नाव: पंडित भालेराव
घर क्रमांक : 2252
वय : 37 लिंग : महिला
छायाचित्र उपलब्ध

303 TWJ0672825
नाव : प्रतिभा अशोक भालेराव
पतीचे नाव: अशोक भालेराव
घर क्रमांक : 2277
वय : 60 लिंग : महिला
छायाचित्र उपलब्ध

304 TWJ0672841
नाव : बाळू इच्छाराम भालेराव
वडिलांचे नाव: इच्छाराम भालेराव
घर क्रमांक : 2277
वय : 59 लिंग : पुरुष
छायाचित्र उपलब्ध

305 MNH1896125
नाव : निर्मलाबाई बाळु भालेराव
पतीचे नाव: बाळु भालेराव
घर क्रमांक : 2277
वय : 51 लिंग : महिला
छायाचित्र उपलब्ध

306 MNH1292820
नाव : सरिता निळकंठ भालेराव
वडिलांचे नाव: निळकंठ भालेराव
घर क्रमांक : 2277
वय : 46 लिंग : महिला
छायाचित्र उपलब्ध

307 MNH1324193
नाव : प्रज्ञारत्न अशोक भालेराव
वडिलांचे नाव: अशोक भालेराव
घर क्रमांक : 2277
वय : 40 लिंग : पुरुष
छायाचित्र उपलब्ध

308 TWJ1209931
नाव : संतोष रघुनाथ पाटील
वडिलांचे नाव: रघुनाथ पाटील
घर क्रमांक : 2280
वय : 45 लिंग : पुरुष
छायाचित्र उपलब्ध

309 MNH1294578
नाव : रविंद्र अशोक पाटील
वडिलांचे नाव: अशोक पाटील
घर क्रमांक : 2280
वय : 44 लिंग : पुरुष
छायाचित्र उपलब्ध

310 TWJ5057583
नाव : खुर्शीद खलील
पतीचे नाव: खलील
घर क्रमांक : 234-2
वय : 76 लिंग : महिला
छायाचित्र उपलब्ध

311 MNH1321207
नाव : शरीफ खा ख़लील खा
वडिलांचे नाव: खलील
घर क्रमांक : 234-2
वय : 55 लिंग : पुरुष
छायाचित्र उपलब्ध

312 MNH1293620
नाव : मेनाजबी शरीफ
पतीचे नाव: शरीफ
घर क्रमांक : 234-2
वय : 55 लिंग : महिला
छायाचित्र उपलब्ध

313 MNH1293109
नाव : खलील मोहमद फकीर
वडिलांचे नाव: मोहमद फकीर
घर क्रमांक : 234-2
वय : 80 लिंग : पुरुष
छायाचित्र उपलब्ध

314 TWJ3192978
नाव : इमरान मोहम्मद खान
वडिलांचे नाव: शरीफ खान
घर क्रमांक : २३४/२
वय : 33 लिंग : पुरुष
छायाचित्र उपलब्ध

315 TWJ4693370
नाव : तांबट इरफ़ान शरीफ खान
वडिलांचे नाव: शरीफ खान
घर क्रमांक : २३४-२
वय : 31 लिंग : पुरुष
छायाचित्र उपलब्ध

316 MNH1895507
नाव : आसीफ खलील
वडिलांचे नाव: खलील
घर क्रमांक : 234-3
वय : 47 लिंग : पुरुष
छायाचित्र उपलब्ध

317 TWJ0672956
नाव : मिराबाई ठेमु मेंढे
पतीचे नाव: ठेमु मेंढे
घर क्रमांक : 2363
वय : 68 लिंग : महिला
छायाचित्र उपलब्ध

318 MNH1321512
नाव : संजय ठेमु मेंढे
वडिलांचे नाव: ठेमु मेंढे
घर क्रमांक : 2363
वय : 51 लिंग : पुरुष
छायाचित्र उपलब्ध

319 MNH1321991
नाव : निर्मला विजय मेंढे
इतर: विजय मेंढे
घर क्रमांक : 2363
वय : 44 लिंग : महिला
छायाचित्र उपलब्ध

320 TWJ0672996
नाव : भिमराव प्रल्हाद मेंढे
वडिलांचे नाव: प्रल्हाद मेंढे
घर क्रमांक : 2365
वय : 54 लिंग : पुरुष
छायाचित्र उपलब्ध

321 MNH1291400
नाव : शोभा प्रल्हाद मेंढे
वडिलांचे नाव: प्रल्हाद मेंढे
घर क्रमांक : 2365
वय : 46 लिंग : महिला
छायाचित्र उपलब्ध

322 MNH1895499
नाव : संतोष उतरा तायडे
वडिलांचे नाव: उतरा तायडे
घर क्रमांक : 2365
वय : 48 लिंग : पुरुष
छायाचित्र उपलब्ध

323 TWJ5306774
नाव : शेख जहांगीर
वडिलांचे नाव: शेख साबीर
घर क्रमांक : 2365-ए
वय : 28 लिंग : पुरुष
छायाचित्र उपलब्ध

324 TWJ5057633
नाव : निर्मलाबाई पर्वत मेंढे
पतीचे नाव: पर्वत मेंढे
घर क्रमांक : 2365ब
वय : 59 लिंग : महिला
छायाचित्र उपलब्ध

325 TWJ3001328
नाव : जिजाबाई युवराज मेंढे
पतीचे नाव: युवराज मेंढे
घर क्रमांक : 2365ब
वय : 54 लिंग : महिला
छायाचित्र उपलब्ध

326 TWJ4812822
नाव : प्रकाश उतरा तायडे
वडिलांचे नाव: उतरा तायडे
घर क्रमांक : 2365ब
वय : 62 लिंग : पुरुष
छायाचित्र उपलब्ध

327 TWJ0673021
नाव : जयदिश उतरा तायडे
वडिलांचे नाव: उतरा तायडे
घर क्रमांक : 2365b
वय : 53 लिंग : पुरुष
छायाचित्र उपलब्ध

328 MNH1325059
नाव : प्रमिलाबाई प्रकाश तायडे
पतीचे नाव: प्रकाश तायडे
घर क्रमांक : 2365ब
वय : 53 लिंग : महिला
छायाचित्र उपलब्ध

329 MNH1323559
नाव : ज्योती जगदीश तायडे
वडिलांचे नाव: जगदीश तायडे
घर क्रमांक : 2365ब
वय : 50 लिंग : महिला
छायाचित्र उपलब्ध

330 MNH1325067
नाव : रेखा सुनिल तायडे
वडिलांचे नाव: उतरा तायडे
घर क्रमांक : 2365ब
वय : 49 लिंग : महिला
छायाचित्र उपलब्ध

331 TWJ5057641
नाव : जाकिया बी शे
पतीचे नाव: शे.साबिर
घर क्रमांक : 2366
वय : 66 लिंग : महिला
छायाचित्र उपलब्ध

332 TWJ4394110
नाव : उमर साबीर शेख
वडिलांचे नाव: साबीर शेख
घर क्रमांक : 2367
वय : 35 लिंग : पुरुष
छायाचित्र उपलब्ध

333 TWJ4394128
नाव : आयशा बानो अबूबकर शेख
पतीचे नाव: अबुबकर शेख
घर क्रमांक : 00
वय : 31 लिंग : महिला
छायाचित्र उपलब्ध

334 MNH1893890
नाव : विजया गोविंद मेढे
वडिलांचे नाव: गोविंद मेढे
घर क्रमांक : 2373
वय : 63 लिंग : पुरुष
छायाचित्र उपलब्ध

335 TWJ0673083
नाव : बेबी विजया मेढे
पतीचे नाव: विजया मेढे
घर क्रमांक : 2373
वय : 57 लिंग : महिला
छायाचित्र उपलब्ध

336 TWJ4325973
नाव : अभिजित संतोष मेढे
वडिलांचे नाव: संतोष मेढे
घर क्रमांक : 2373
वय : 30 लिंग : पुरुष
छायाचित्र उपलब्ध

337 TWJ4738878
नाव : जयश्री मेढे
पतीचे नाव: मुकेश मेढे
घर क्रमांक : 2373
वय : 28 लिंग : महिला
छायाचित्र उपलब्ध

338 TWJ3193174
नाव : पवन विजय मेढे
वडिलांचे नाव: विजय मेढे
घर क्रमांक : २३७६
वय : 32 लिंग : पुरुष
छायाचित्र उपलब्ध

339 TWJ3193109
नाव : रेखा समाधान मेढे
पतीचे नाव: समाधान मेढे
घर क्रमांक : २३७९
वय : 45 लिंग : महिला
छायाचित्र उपलब्ध

340 MNH1895879
नाव : भरत कनाशी मेढे
वडिलांचे नाव: कनाशी मेढे
घर क्रमांक : 2380
वय : 66 लिंग : पुरुष
छायाचित्र उपलब्ध

341 TWJ0673152
नाव : रेखा आकाश मेढे
पतीचे नाव: आकाश मेढे
घर क्रमांक : 2380
वय : 63 लिंग : महिला
छायाचित्र उपलब्ध

342 TWJ5060793
नाव : बेबीबाई भरत मेढे
पतीचे नाव: भरत मेढे
घर क्रमांक : 2380
वय : 61 लिंग : महिला
छायाचित्र उपलब्ध

343 TWJ0673146
नाव : आकाश कानाशी मेढे
वडिलांचे नाव: कानाशी मेढे
घर क्रमांक : 2380
वय : 57 लिंग : पुरुष
छायाचित्र उपलब्ध

344 TWJ0673162
नाव : प्रकाश कानाशी मेढे
वडिलांचे नाव: कानाशी मेढे
घर क्रमांक : 2380
वय : 55 लिंग : पुरुष
छायाचित्र उपलब्ध

345 MNH1293976
नाव : मालनाबाई प्रकाश मेढे
पतीचे नाव: प्रकाश मेढे
घर क्रमांक : 2380
वय : 51 लिंग : महिला
छायाचित्र उपलब्ध

346 TWJ1209964
नाव : शैलेंद्र भरत मेढे
वडिलांचे नाव: भरत मेढे
घर क्रमांक : 2380
वय : 43 लिंग : पुरुष
छायाचित्र उपलब्ध

347 TWJ3193091
नाव : आशा शैलेंद्र मेढे
पतीचे नाव: शैलेंद्र मेढे
घर क्रमांक : २३८०
वय : 33 लिंग : महिला
छायाचित्र उपलब्ध

348 TWJ4095030
नाव : अजय आकाश मेढे
वडिलांचे नाव: आकाश मेढे
घर क्रमांक : २३८०
वय : 31 लिंग : पुरुष
छायाचित्र उपलब्ध

349 TWJ5316682
नाव : अतुल मेढे
वडिलांचे नाव: प्रकाश मेढे
घर क्रमांक : 2380
वय : 25 लिंग : पुरुष
छायाचित्र उपलब्ध

350 TWJ5349170
नाव : रोहित मेढे
वडिलांचे नाव: प्रकाश मेढे
घर क्रमांक : 2380
वय : 23 लिंग : पुरुष
छायाचित्र उपलब्ध

351 TWJ0673182
नाव : सुमन सुपडु काचुरे
वडिलांचे नाव: शामराव मेढे
घर क्रमांक : 2386
वय : 59 लिंग : महिला
छायाचित्र उपलब्ध

352 MNH1294339
नाव : विलास शामराव मेढे
वडिलांचे नाव: शामराव मेढे
घर क्रमांक : 2386
वय : 44 लिंग : पुरुष
छायाचित्र उपलब्ध

353 TWJ4325999
नाव : कविता दिलीप मेढे
पतीचे नाव: दिलीप मेढे
घर क्रमांक : 2386
वय : 43 लिंग : महिला
छायाचित्र उपलब्ध

354 TWJ4094827
नाव : सोनी विलास मेढे
पतीचे नाव: विलास मेढे
घर क्रमांक : २३८६
वय : 34 लिंग : महिला
छायाचित्र उपलब्ध

355 TWJ4095006
नाव : माधुरी श्रावण मेढे
पतीचे नाव: श्रावण मेढे
घर क्रमांक : २३८६
वय : 34 लिंग : महिला
छायाचित्र उपलब्ध

356 TWJ0673229
नाव : भालचंद्र गार्धन मेंढे
वडिलांचे नाव: गार्धन मेंढे
घर क्रमांक : 2391
वय : 71 लिंग : पुरुष
छायाचित्र उपलब्ध

357 TWJ0673203
नाव : बाळू गार्धन मेंढे
वडिलांचे नाव: गार्धन मेंढे
घर क्रमांक : 2391
वय : 66 लिंग : पुरुष
छायाचित्र उपलब्ध

358 TWJ0673211
नाव : निर्मला बाळू मेंढे
पतीचे नाव: बाळू मेंढे
घर क्रमांक : 2391
वय : 61 लिंग : महिला
छायाचित्र उपलब्ध

359 TWJ0673251
नाव : अलका सुनिल मेंढे
पतीचे नाव: सुनिल मेंढे
घर क्रमांक : 2391
वय : 53 लिंग : महिला
छायाचित्र उपलब्ध

360 TWJ4738829
नाव : दीपक शैलेंद्र मेढे
वडिलांचे नाव: शैलेंद्र भास्कर मेढे
घर क्रमांक : 2392
वय : 27 लिंग : पुरुष
छायाचित्र उपलब्ध

361 TWJ4738811
नाव : चेतन शैलेंद्र मेढे
वडिलांचे नाव: शैलेंद्र भास्कर मेढे
घर क्रमांक : 2392
वय : 24 लिंग : पुरुष
छायाचित्र उपलब्ध

362 TWJ0673281
नाव : इंदूबाई भास्कर मेंढे
पतीचे नाव: भास्कर मेंढे
घर क्रमांक : 2392
वय : 71 लिंग : महिला
छायाचित्र उपलब्ध

363 MNH1899764
नाव : नितीन भास्कर मेंढे
वडिलांचे नाव: भास्कर मेंढे
घर क्रमांक : 2392
वय : 59 लिंग : पुरुष
छायाचित्र उपलब्ध

364 MNH1322288
नाव : शैलेद्र भास्कर मेंढे
पतीचे नाव: भास्कर मेंढे
घर क्रमांक : 2392
वय : 51 लिंग : महिला
छायाचित्र उपलब्ध

365 MNH1325265
नाव : अनिल मुरलीधर मेढे
वडिलांचे नाव: मुरलीधर मेढे
घर क्रमांक : 2397
वय : 46 लिंग : पुरुष
छायाचित्र उपलब्ध

366 TWJ4094967
नाव : रितेश बाळू मेढे
वडिलांचे नाव: बाळू मेढे
घर क्रमांक : २३९७
वय : 32 लिंग : पुरुष
छायाचित्र उपलब्ध

367 MNH1893866
नाव : सुनिता सुरेश मेंढे
पतीचे नाव: सुरेश मेंढे
घर क्रमांक : 2397
वय : 74 लिंग : महिला
छायाचित्र उपलब्ध

368 MNH1293554
नाव : नलिनी मधुकर मेढे
पतीचे नाव: मधुकर मेंढे
घर क्रमांक : 2397
वय : 65 लिंग : महिला
छायाचित्र उपलब्ध

369 TWJ0673419
नाव : सुरेश मुरलीधर मेंढे
वडिलांचे नाव: मुरलीधर मेंढे
घर क्रमांक : 2397
वय : 58 लिंग : पुरुष
छायाचित्र उपलब्ध

370 TWJ0673435
नाव : सुशिलाबाई भिकारी मेंढे
पतीचे नाव: भिकारी मेंढे
घर क्रमांक : 2398
वय : 78 लिंग : महिला
छायाचित्र उपलब्ध

371 MNH1325620
नाव : अलका रामसिंह तायडे
वडिलांचे नाव: वामन मेंढे
घर क्रमांक : 2399
वय : 64 लिंग : महिला
छायाचित्र उपलब्ध

372 MNH1324847
नाव : विजया जीवन मढे
पतीचे नाव: जीवन मढे
घर क्रमांक : 2399
वय : 56 लिंग : महिला
छायाचित्र उपलब्ध

373 TWJ5316708
नाव : दीपक मेढे
वडिलांचे नाव: जीवन मेढे
घर क्रमांक : 2399
वय : 26 लिंग : पुरुष
छायाचित्र उपलब्ध

374 TWJ5060819
नाव : जीवन वामन मेंढे
वडिलांचे नाव: वामन मेंढे
घर क्रमांक : 2399
वय : 61 लिंग : पुरुष
छायाचित्र उपलब्ध

375 TWJ4094918
नाव : योगेश श्रीधर मेढे
वडिलांचे नाव: श्रीधर मेढे
घर क्रमांक : २४०१
वय : 32 लिंग : पुरुष
छायाचित्र उपलब्ध

376 MNH1321306
नाव : कैलास सिध्दार्थ मेढे
वडिलांचे नाव: सिध्दार्थ मेढे
घर क्रमांक : 2402
वय : 37 लिंग : पुरुष
छायाचित्र उपलब्ध

377 TWJ4094819
नाव : सुरेखा कैलास मेढे
पतीचे नाव: कैलास मेढे
घर क्रमांक : 2402
वय : 31 लिंग : महिला
छायाचित्र उपलब्ध

378 TWJ4094801
नाव : प्रतिभा विशाल मेढे
पतीचे नाव: विशाल मेढे
घर क्रमांक : 2402
वय : 30 लिंग : महिला
छायाचित्र उपलब्ध

379 TWJ4094793
नाव : अर्चना दिवाकर मेढे
वडिलांचे नाव: दिवाकर मेढे
घर क्रमांक : 2402
वय : 29 लिंग : महिला
छायाचित्र उपलब्ध

380 TWJ4095022
नाव : चंद्रकला सिद्धर्थ मेढे
पतीचे नाव: सिद्धर्थ मेढे
घर क्रमांक : २४०३
वय : 53 लिंग : महिला
छायाचित्र उपलब्ध

381 TWJ4094991
नाव : प्रतिभा किशोर केदारे
पतीचे नाव: किशोर केदारे
घर क्रमांक : २४०६
वय : 40 लिंग : महिला
छायाचित्र उपलब्ध

382 TWJ4245700
नाव : चंद्रगुप्त चंद्रकुमार मेढे
वडिलांचे नाव: चंद्रकुमार मेढे
घर क्रमांक : 2409
वय : 33 लिंग : पुरुष
छायाचित्र उपलब्ध

383 TWJ3193190
नाव : विशाल बाबु मेढे
वडिलांचे नाव: बाबु मेढे
घर क्रमांक : 2415
वय : 33 लिंग : महिला
छायाचित्र उपलब्ध

384 TWJ4094942
नाव : प्रज्ञा अशोक मेढे
वडिलांचे नाव: अशोक मेढे
घर क्रमांक : २४१६
वय : 32 लिंग : महिला
छायाचित्र उपलब्ध

385 TWJ0673499
नाव : पंडीत अर्जुन भालेराव
वडिलांचे नाव: अर्जुन भालेराव
घर क्रमांक : 2418
वय : 61 लिंग : पुरुष
छायाचित्र उपलब्ध

386 TWJ0673500
नाव : लताबाई पंडीत भालेराव
पतीचे नाव: पंडीत भालेराव
घर क्रमांक : 2418
वय : 55 लिंग : महिला
छायाचित्र उपलब्ध

387 TWJ4094868
नाव : नितीन पंडित भालेराव
वडिलांचे नाव: पंडित भालेराव
घर क्रमांक : २४१८
वय : 43 लिंग : पुरुष
छायाचित्र उपलब्ध

388 TWJ4094850
नाव : प्रवीण पंडित भालेराव
वडिलांचे नाव: पंडित भालेराव
घर क्रमांक : २४१८
वय : 35 लिंग : पुरुष
छायाचित्र उपलब्ध

389 TWJ4094900
नाव : रंजना नितीन भालेराव
पतीचे नाव: नितीन भालेराव
घर क्रमांक : २४१८
वय : 31 लिंग : महिला
छायाचित्र उपलब्ध

390 TWJ4094876
नाव : अतिष अरविंद मेढे
वडिलांचे नाव: अरविंद मेढे
घर क्रमांक : २४१८
वय : 31 लिंग : पुरुष
छायाचित्र उपलब्ध

391 TWJ4094934
नाव : प्रीती हर्षवर्धन मेढे
पतीचे नाव: हर्षवर्धन मेढे
घर क्रमांक : २४२०
वय : 33 लिंग : महिला
छायाचित्र उपलब्ध

392 TWJ4094892
नाव : दीपक विकास हिवरे
वडिलांचे नाव: विकास हिवरे
घर क्रमांक : २४२८
वय : 31 लिंग : पुरुष
छायाचित्र उपलब्ध

393 TWJ4094884
नाव : अमर सुनील मेढे
वडिलांचे नाव: सुनील मेढे
घर क्रमांक : २४३२
वय : 31 लिंग : पुरुष
छायाचित्र उपलब्ध

394 TWJ4094843
नाव : मिलिंद भरत मेढे
वडिलांचे नाव: भरत मेढे
घर क्रमांक : २४३६
वय : 40 लिंग : पुरुष
छायाचित्र उपलब्ध

395 TWJ4326021
नाव : किरण मधुकर मेढे
वडिलांचे नाव: मधुकर मेढे
घर क्रमांक : 2452
वय : 30 लिंग : पुरुष
छायाचित्र उपलब्ध

396 TWJ0673518
नाव : वासुदेव हरी पाटील
वडिलांचे नाव: हरी पाटील
घर क्रमांक : 2785
वय : 65 लिंग : पुरुष
छायाचित्र उपलब्ध

397 TWJ0673526
नाव : शकुंतला वासुदेव पाटील
पतीचे नाव: वासुदेव पाटील
घर क्रमांक : 2785
वय : 62 लिंग : महिला
छायाचित्र उपलब्ध

398 TWJ1209923
नाव : जयंत घनःश्याम वर्मा
वडिलांचे नाव: घनःश्याम वर्मा
घर क्रमांक : 2796
वय : 51 लिंग : पुरुष
छायाचित्र उपलब्ध

399 TWJ5060843
नाव : सुमन धनराज ठोंबरे
पतीचे नाव: धनराज ठोंबरे
घर क्रमांक : 2816
वय : 78 लिंग : महिला
छायाचित्र उपलब्ध

400 TWJ1605765
नाव : किशोर धनराज ठोंबरे
वडिलांचे नाव: धनराज ठोंबरे
घर क्रमांक : 2816
वय : 54 लिंग : पुरुष
छायाचित्र उपलब्ध

401 TWJ0672857
नाव : वैशाली अशोक पाटील
पतीचे नाव: अशोक पाटील
घर क्रमांक : 2840
वय : 56 लिंग : महिला
छायाचित्र उपलब्ध

402 TWJ0672679
नाव : शालीनी मुरलिधर पाटील
पतीचे नाव: मुरलिधर पाटील
घर क्रमांक : 2856
वय : 70 लिंग : महिला
छायाचित्र उपलब्ध

403 MNH1895911
नाव : हेमराज खुशाल चौधरी
वडिलांचे नाव: खुशाल चौधरी
घर क्रमांक : 2857
वय : 58 लिंग : पुरुष
छायाचित्र उपलब्ध

404 TWJ0673716
नाव : सुधाकर कृष्णा चौधरी
वडिलांचे नाव: कृष्णा चौधरी
घर क्रमांक : 2857
वय : 56 लिंग : पुरुष
छायाचित्र उपलब्ध

405 MNH1896281
नाव : ज्ञानदेव खुशाल चौधरी
वडिलांचे नाव: खुशाल चौधरी
घर क्रमांक : 2857
वय : 54 लिंग : पुरुष
छायाचित्र उपलब्ध

406 MNH1321736
नाव : मालती सुधाकर चौधरी
पतीचे नाव: सुधाकर चौधरी
घर क्रमांक : 2857
वय : 51 लिंग : महिला
छायाचित्र उपलब्ध

407 MNH1896463
नाव : यामिनी ज्ञानदेव चौधरी
पतीचे नाव: ज्ञानदेव चौधरी
घर क्रमांक : 2857
वय : 50 लिंग : महिला
छायाचित्र उपलब्ध

408 MNH1895903
नाव : अमिता हेमराज चौधरी
पतीचे नाव: हेमराज चौधरी
घर क्रमांक : 2857
वय : 47 लिंग : महिला
छायाचित्र उपलब्ध

409 TWJ0673724
नाव : केशव मधुकर चौधरी
वडिलांचे नाव: मधुकर चौधरी
घर क्रमांक : 2876
वय : 51 लिंग : पुरुष
छायाचित्र उपलब्ध

410 MNH1324532
नाव : वच्छलाबाई कडू तेली
पतीचे नाव: कडू तेली
घर क्रमांक : 2876
वय : 79 लिंग : महिला
छायाचित्र उपलब्ध

411 MNH1323831
नाव : शकुंतला लिलाधर चौधरी
पतीचे नाव: लिलाधर चौधरी
घर क्रमांक : 2880
वय : 76 लिंग : महिला
छायाचित्र उपलब्ध

412 TWJ5060876
नाव : रघुनाथ परशुराम पाटील
वडिलांचे नाव: परशुराम पाटील
घर क्रमांक : 2880
वय : 78 लिंग : पुरुष
छायाचित्र उपलब्ध

413 TWJ0673756
नाव : व्दारकाबाई रघुनाथ पाटील
पतीचे नाव: रघुनाथ पाटील
घर क्रमांक : 2880
वय : 73 लिंग : महिला
छायाचित्र उपलब्ध

414 TWJ0673766
नाव : अशोक परशुराम पाटील
वडिलांचे नाव: परशुराम पाटील
घर क्रमांक : 2880
वय : 67 लिंग : पुरुष
छायाचित्र उपलब्ध

415 MNH1291160
नाव : यादव टिकाराम वाघुळदे
वडिलांचे नाव: टिकाराम वाघुळदे
घर क्रमांक : 2881
वय : 69 लिंग : पुरुष
छायाचित्र उपलब्ध

416 MNH1291053
नाव : वैशाली यादव वाघुळदे
पतीचे नाव: यादव वाघुळदे
घर क्रमांक : 2881
वय : 64 लिंग : महिला
छायाचित्र उपलब्ध

417 MNH1323096
नाव : शकुंतला मोहन चौधरी
पतीचे नाव: मोहन चौधरी
घर क्रमांक : 2882
वय : 66 लिंग : महिला
छायाचित्र उपलब्ध

418 MNH1321264
नाव : योगेश मोहन चौधरी
वडिलांचे नाव: मोहन चौधरी
घर क्रमांक : 2882
वय : 46 लिंग : पुरुष
छायाचित्र उपलब्ध

419 TWJ0673807
नाव : सविता नारायण खाचणे
पतीचे नाव: नारायण खाचणे
घर क्रमांक : 2886
वय : 60 लिंग : महिला
छायाचित्र उपलब्ध

420 TWJ0672659
नाव : सुरेखा प्रभाकर चौधरी
पतीचे नाव: प्रभाकर चौधरी
घर क्रमांक : 2894
वय : 61 लिंग : महिला
छायाचित्र उपलब्ध

421 TWJ0673855
नाव : अलका प्रदिपकुमार चौधरी
पतीचे नाव: प्रदिपकुमार चौधरी
घर क्रमांक : 2900
वय : 60 लिंग : महिला
छायाचित्र उपलब्ध

422 TWJ4740866
नाव : प्रिया वानखेडे
पतीचे नाव: गौरेश वानखेडे
घर क्रमांक : 2959
वय : 30 लिंग : महिला
छायाचित्र उपलब्ध

423 TWJ4198313
नाव : वैजयंतीमाला दिलीप मेढे
पतीचे नाव: दिलीप मेढे
घर क्रमांक : २९७१
वय : 34 लिंग : महिला
छायाचित्र उपलब्ध

424 MNH1291566
नाव : खिलचंद गोविंदा चौधरी
वडिलांचे नाव: गोविंदा कानजी चौधरी
घर क्रमांक : 3226/3227
वय : 63 लिंग : पुरुष
छायाचित्र उपलब्ध

425 TWJ0673865
नाव : कल्पना खिलचंद चौधरी
पतीचे नाव: खिलचंद चौधरी
घर क्रमांक : 3227
वय : 56 लिंग : महिला
छायाचित्र उपलब्ध

426 TWJ0673875
नाव : अलका रामदास चौधरी
पतीचे नाव: रामदास चौधरी
घर क्रमांक : 3228
वय : 58 लिंग : महिला
छायाचित्र उपलब्ध

427 MNH1325422
नाव : मोहीनी नितीन चौधरी
वडिलांचे नाव: नितीन चौधरी
घर क्रमांक : 3229
वय : 47 लिंग : महिला
छायाचित्र उपलब्ध

428 TWJ5060892
नाव : रजनी युवराज चौधरी
पतीचे नाव: युवराज चौधरी
घर क्रमांक : 3239
वय : 62 लिंग : महिला
छायाचित्र उपलब्ध

429 TWJ0673906
नाव : सुधीर सुधाकर चौधरी
वडिलांचे नाव: सुधाकर चौधरी
घर क्रमांक : 3239
वय : 48 लिंग : पुरुष
छायाचित्र उपलब्ध

430 TWJ1209758
नाव : नितीन सुधाकर चौधरी
वडिलांचे नाव: सुधाकर चौधरी
घर क्रमांक : 3239
वय : 48 लिंग : पुरुष
छायाचित्र उपलब्ध

431 TWJ0673974
नाव : सरला काशिनाथ चौधरी
पतीचे नाव: काशिनाथ चौधरी
घर क्रमांक : 3254
वय : 70 लिंग : महिला
छायाचित्र उपलब्ध

432 TWJ0674061
नाव : नरेंद्र माधव चौधरी
वडिलांचे नाव: माधव चौधरी
घर क्रमांक : 3267
वय : 71 लिंग : पुरुष
छायाचित्र उपलब्ध

433 MNH1895465
नाव : विभावरी नरेंद्र चौधरी
पतीचे नाव: नरेंद्र चौधरी
घर क्रमांक : 3267
वय : 64 लिंग : महिला
छायाचित्र उपलब्ध

434 MNH1325786
नाव : कपील नरेंद्र चौधरी
वडिलांचे नाव: नरेंद्र चौधरी
घर क्रमांक : 3267
वय : 48 लिंग : पुरुष
छायाचित्र उपलब्ध

435 MNH1324268
नाव : चेतन नरेंद्र चौधरी
वडिलांचे नाव: नरेंद्र चौधरी
घर क्रमांक : 3267
वय : 42 लिंग : पुरुष
छायाचित्र उपलब्ध

436 TWJ0674128
नाव : रजनी वसंत पाटील
पतीचे नाव: वसंत पाटील
घर क्रमांक : 3275
वय : 59 लिंग : महिला
छायाचित्र उपलब्ध

437 MNH1899517
नाव : इंदूबाई मधुकर पाटील
पतीचे नाव: मधुकर पाटील
घर क्रमांक : 3276
वय : 56 लिंग : महिला
छायाचित्र उपलब्ध

438 TWJ0674201
नाव : कुसुम तोताराम बकारे
पतीचे नाव: तोताराम बकारे
घर क्रमांक : 3278
वय : 74 लिंग : महिला
छायाचित्र उपलब्ध

439 TWJ0674160
नाव : लक्ष्मीबाई आनंदा बकारे
पतीचे नाव: आनंदा बकारे
घर क्रमांक : 3278
वय : 62 लिंग : महिला
छायाचित्र उपलब्ध

440 TWJ0674170
नाव : वसंत तोताराम बकारे
वडिलांचे नाव: तोताराम बकारे
घर क्रमांक : 3278
वय : 60 लिंग : पुरुष
छायाचित्र उपलब्ध

441 TWJ0674180
नाव : विजया वसंत बकारे
पतीचे नाव: वसंत बकारे
घर क्रमांक : 3278
वय : 56 लिंग : महिला
छायाचित्र उपलब्ध

442 MNH1897446
नाव : संजय तोताराव बकारे
वडिलांचे नाव: तोताराव बकारे
घर क्रमांक : 3278
वय : 52 लिंग : पुरुष
छायाचित्र उपलब्ध

443 TWJ0674190
नाव : रेखा संजय बकारे
पतीचे नाव: संजय बकारे
घर क्रमांक : 3278
वय : 48 लिंग : महिला
छायाचित्र उपलब्ध

444 MNH1324813
नाव : आनंदा तातारात बकारे
वडिलांचे नाव: तातारात बकारे
घर क्रमांक : 3278
वय : 46 लिंग : पुरुष
छायाचित्र उपलब्ध

445 MNH1896026
नाव : नीता अरुण पाटील
पतीचे नाव: अरुण चौधरी
घर क्रमांक : 3279
वय : 51 लिंग : महिला
छायाचित्र उपलब्ध

446 MNH1895622
नाव : सिंधु काळू मेंढे
इतर: काळू मेंढे
घर क्रमांक : 3284
वय : 69 लिंग : महिला
छायाचित्र उपलब्ध

447 TWJ0674279
नाव : हेमराज लक्ष्मण साळी
वडिलांचे नाव: लक्ष्मण साळी
घर क्रमांक : 3287
वय : 54 लिंग : पुरुष
छायाचित्र उपलब्ध

448 MNH1895960
नाव : रोहिणी हेमराज साळी
पतीचे नाव: हेमराज साळी
घर क्रमांक : 3287
वय : 50 लिंग : महिला
छायाचित्र उपलब्ध

449 MNH1290279
नाव : शंकुतला नामदेव चौधरी
पतीचे नाव: नामदेव चौधरी
घर क्रमांक : 3544
वय : 79 लिंग : महिला
छायाचित्र उपलब्ध

450 MNH1292515
नाव : रमाबाई बाबु मेढे
पतीचे नाव: बाबु मेढे
घर क्रमांक : 415-1
वय : 48 लिंग : महिला
छायाचित्र उपलब्ध

451 MNH1293455
नाव : मायाबाई सुधीर मेढे
पतीचे नाव: सुधीर मेढे
घर क्रमांक : 415-1
वय : 47 लिंग : महिला
छायाचित्र उपलब्ध

452 MNH1323245
नाव : दरकाबाई रघुनाथ चौधरी
पतीचे नाव: रघुनाथ चौधरी
घर क्रमांक : 6162
वय : 73 लिंग : महिला
छायाचित्र उपलब्ध

453 TWJ1209972
नाव : हर्षवर्धन भालचंद्र मेंढे
वडिलांचे नाव: भालचंद्र मेंढे
घर क्रमांक : 2344-2
वय : 37 लिंग : पुरुष
छायाचित्र उपलब्ध

454 TWJ0672924
नाव : प्रविण सोनु मेढे
वडिलांचे नाव: सोनु मेढे
घर क्रमांक : 2360 1
वय : 55 लिंग : पुरुष
छायाचित्र उपलब्ध

455 TWJ4094926
नाव : वैभव रमाकांत मेढे
वडिलांचे नाव: रमाकांत मेढे
घर क्रमांक : २३६०-१
वय : 33 लिंग : पुरुष
छायाचित्र उपलब्ध

456 MNH1320720
नाव : शितल संतोष मेंढे
वडिलांचे नाव: संतोष मेंढे
घर क्रमांक : 2373-1
वय : 50 लिंग : महिला
छायाचित्र उपलब्ध

457 TWJ0673261
नाव : आशा विकास हिबरे
पतीचे नाव: विकास हिबरे
घर क्रमांक : 2391 1
वय : 55 लिंग : महिला
छायाचित्र उपलब्ध

458 TWJ4094959
नाव : किरण बाळू मेढे
वडिलांचे नाव: बाळू मेढे
घर क्रमांक : २३९१-४
वय : 40 लिंग : पुरुष
छायाचित्र उपलब्ध

459 TWJ4094983
नाव : क्रांती किरण मेढे
पतीचे नाव: किरण मेढे
घर क्रमांक : २३९१-४
वय : 36 लिंग : महिला
छायाचित्र उपलब्ध

460 TWJ0673310
नाव : उषाबाई पंडलिक सपकाळे
पतीचे नाव: पंडलिक सपकाळे
घर क्रमांक : 2392 1
वय : 70 लिंग : महिला
छायाचित्र उपलब्ध

461 TWJ0673328
नाव : प्रभाकर सपकाळे
वडिलांचे नाव: पुंडलिक सपकाळे
घर क्रमांक : 2392 1
वय : 58 लिंग : पुरुष
छायाचित्र उपलब्ध

462 TWJ0673336
नाव : कल्पना प्रभाकर सपकाळे
पतीचे नाव: प्रभाकर सपकाळे
घर क्रमांक : 2392 1
वय : 54 लिंग : महिला
छायाचित्र उपलब्ध

463 TWJ0673344
नाव : विलास पुंडलीक सपकाळे
वडिलांचे नाव: पुंडलीक सपकाळे
घर क्रमांक : 2392 1
वय : 51 लिंग : पुरुष
छायाचित्र उपलब्ध

464 MNH1323427
नाव : उज्वला विलास सपकाले
पतीचे नाव: विलास सपकाले
घर क्रमांक : 2392-1
वय : 44 लिंग : महिला
छायाचित्र उपलब्ध

465 TWJ5366273
नाव : प्रथम विलास सपकाळे
वडिलांचे नाव: विलास सपकाळे
घर क्रमांक : 2392/1
वय : 24 लिंग : पुरुष
छायाचित्र उपलब्ध

466 TWJ0673380
नाव : सुधाकर माधव भालेराव
वडिलांचे नाव: माधव भालेराव
घर क्रमांक : 2393 2
वय : 61 लिंग : पुरुष
छायाचित्र उपलब्ध

467 TWJ0673390
नाव : कमल सधाकर भालेराव
पतीचे नाव: सधाकर भालेराव
घर क्रमांक : 2393 2
वय : 55 लिंग : महिला
छायाचित्र उपलब्ध

468 TWJ0673370
नाव : बेबाबाई चावदास मेंढे
पतीचे नाव: चावदास मेंढे
घर क्रमांक : 2393 2
वय : 91 लिंग : महिला
छायाचित्र उपलब्ध

469 TWJ5060827
नाव : अशोक रामदास मेढे
वडिलांचे नाव: रामदास मेढे
घर क्रमांक : 2416-1
वय : 79 लिंग : पुरुष
छायाचित्र उपलब्ध

470 MNH1323765
नाव : किशोर मुरलीधर राणे
वडिलांचे नाव: मुरलीधर राणे
घर क्रमांक : 2765 2
वय : 59 लिंग : पुरुष
छायाचित्र उपलब्ध

471 MNH1323823
नाव : वंदना किशोर राणे
पतीचे नाव: किशोर राणे
घर क्रमांक : 2765 2
वय : 52 लिंग : महिला
छायाचित्र उपलब्ध

472 MNH1322015
नाव : हंसकुमार छगनलाल वर्मा
वडिलांचे नाव: छगनलाल वर्मा
घर क्रमांक : 2796-1
वय : 68 लिंग : पुरुष
छायाचित्र उपलब्ध

473 MNH1896935
नाव : लक्ष्मीबाई अरविंद सोनवणे
पतीचे नाव: अरविंद सोनवणे
घर क्रमांक : 2819-1
वय : 60 लिंग : महिला
छायाचित्र उपलब्ध

474 TWJ0673609
नाव : कमलाकर हरी भीरुड
वडिलांचे नाव: हरी भीरुड
घर क्रमांक : 2849 1
वय : 74 लिंग : पुरुष
छायाचित्र उपलब्ध

475 TWJ0673617
नाव : सुमन कमलाकर भीरुड
पतीचे नाव: कमलाकर भीरुड
घर क्रमांक : 2849 1
वय : 71 लिंग : महिला
छायाचित्र उपलब्ध

476 TWJ0673625
नाव : राहुल कमलाकर भीरुड
वडिलांचे नाव: कमलाकर भीरुड
घर क्रमांक : 2849 1
वय : 48 लिंग : पुरुष
छायाचित्र उपलब्ध

477 MNH1291988
नाव : वर्षा सुरेश कोलते
पतीचे नाव: सुरेश कोलते
घर क्रमांक : 2855-1
वय : 50 लिंग : महिला
छायाचित्र उपलब्ध

478 TWJ1600824
नाव : रमेश खुशाल कोलते
वडिलांचे नाव: खुशाल कोलते
घर क्रमांक : 2856-1
वय : 75 लिंग : पुरुष
छायाचित्र उपलब्ध

479 MNH1322056
नाव : दिलीप लिलाधर कोलते
वडिलांचे नाव: लिलाधर कोलते
घर क्रमांक : 2856-1
वय : 66 लिंग : पुरुष
छायाचित्र उपलब्ध

480 TWJ0673687
नाव : अलका रमेश कोलते
पतीचे नाव: रमेश कोलते
घर क्रमांक : 2856 1
वय : 66 लिंग : महिला
छायाचित्र उपलब्ध

481 MNH1897032
नाव : अंजनी दिलीप कोलते
पतीचे नाव: दिलीप कोलते
घर क्रमांक : 2856-1
वय : 62 लिंग : महिला
छायाचित्र उपलब्ध

482 TWJ0673677
नाव : सुनिल खुशाल कोलते
वडिलांचे नाव: खुशाल कोलते
घर क्रमांक : 2856 1
वय : 59 लिंग : पुरुष
छायाचित्र उपलब्ध

483 MNH1896471
नाव : शुंभागी सुनिल कोलते
पतीचे नाव: सुनिल कोलते
घर क्रमांक : 2856-1
वय : 51 लिंग : महिला
छायाचित्र उपलब्ध

484 TWJ5235122
नाव : साक्षी कोलते
वडिलांचे नाव: सुनिल कोलते
घर क्रमांक : 2856/1
वय : 25 लिंग : महिला
छायाचित्र उपलब्ध

485 MNH1322049
नाव : पुरुषोत्तम सीताराम कोल्हे
वडिलांचे नाव: सिताराम कोल्हे
घर क्रमांक : 2858-1
वय : 66 लिंग : पुरुष
छायाचित्र उपलब्ध

486 TWJ1667922
नाव : भास्कर पुरुषोत्तम कोल्हे
वडिलांचे नाव: पुरुषोत्तम कोल्हे
घर क्रमांक : 2858 1
वय : 64 लिंग : पुरुष
छायाचित्र उपलब्ध

487 TWJ3001344
नाव : उषा पुरुषोतम कोल्हे
वडिलांचे नाव: पुरुषोतम कोल्हे
घर क्रमांक : 2858-1
वय : 63 लिंग : पुरुष
छायाचित्र उपलब्ध

488 MNH1324177
नाव : पंकज पुरुषोत्तम कोल्हे
वडिलांचे नाव: पुरुषोत्तम कोल्हे
घर क्रमांक : 2858 1
वय : 46 लिंग : पुरुष
छायाचित्र उपलब्ध

489 TWJ0673831
नाव : सुमन लक्ष्मण चौधरी
पतीचे नाव: लक्ष्मण चौधरी
घर क्रमांक : 2890 1
वय : 67 लिंग : महिला
छायाचित्र उपलब्ध

490 TWJ0673849
नाव : गोकुळ लक्ष्मण चौधरी
वडिलांचे नाव: लक्ष्मण चौधरी
घर क्रमांक : 2890 1
वय : 48 लिंग : पुरुष
छायाचित्र उपलब्ध

491 MNH1896562
नाव : घनशाम लक्ष्मण चौधरी
वडिलांचे नाव: लक्ष्मण चौधरी
घर क्रमांक : 2890-1
वय : 47 लिंग : पुरुष
छायाचित्र उपलब्ध

492 TWJ5060900
नाव : देवराम नारायण टोंगळे
वडिलांचे नाव: नारायण टोंगळे
घर क्रमांक : 3241-1
वय : 78 लिंग : पुरुष
छायाचित्र उपलब्ध

493 TWJ5060918
नाव : मंगला देवराम टोंगळे
पतीचे नाव: देवराम टोंगळे
घर क्रमांक : 3241-1
वय : 74 लिंग : महिला
छायाचित्र उपलब्ध

494 TWJ0673948
नाव : नेमीचंद दामु चौधरी
वडिलांचे नाव: दामु चौधरी
घर क्रमांक : 3247 2
वय : 68 लिंग : पुरुष
छायाचित्र उपलब्ध

495 MNH1294362
नाव : पुष्पा कमलाकर चौधरी
पतीचे नाव: कमलाकर चौधरी
घर क्रमांक : 3255-1
वय : 52 लिंग : महिला
छायाचित्र उपलब्ध

496 TWJ0674037
नाव : सुनंदा सुरेश चौधरी
पतीचे नाव: सुरेश चौधरी
घर क्रमांक : 3255 2
वय : 60 लिंग : महिला
छायाचित्र उपलब्ध

497 MNH1323252
नाव : सुशिला रामदास चौधरी
पतीचे नाव: रामदास चौधरी
घर क्रमांक : 3256-2
वय : 66 लिंग : महिला
छायाचित्र उपलब्ध

498 MNH1322676
नाव : प्रभाकर रामदास चौधरी
वडिलांचे नाव: रामदास चौधरी
घर क्रमांक : 3256-2
वय : 45 लिंग : पुरुष
छायाचित्र उपलब्ध

499 TWJ1673219
नाव : प्रविणकुमार चुडामण चौधरी
वडिलांचे नाव: चुडामण चौधरी
घर क्रमांक : 3261-1
वय : 76 लिंग : पुरुष
छायाचित्र उपलब्ध

500 MNH1291178
नाव : कांतीलाल चुडामन चौधरी
वडिलांचे नाव: चुडामण धर्मा चौधरी
घर क्रमांक : 3269
वय : 52 लिंग : पुरुष
छायाचित्र उपलब्ध

501 MNH1325935
नाव : ईच्छाराम माधव चौधरी
वडिलांचे नाव: माधव चौधरी
घर क्रमांक : 3267-1
वय : 74 लिंग : पुरुष
छायाचित्र उपलब्ध

502 MNH1895481
नाव : मिनाक्षी ईच्छाराम चौधरी
पतीचे नाव: ईच्छाराम चौधरी
घर क्रमांक : 3267-1
वय : 70 लिंग : महिला
छायाचित्र उपलब्ध

503 MNH1325943
नाव : प्रदिप ईच्छाराम चौधरी
वडिलांचे नाव: ईच्छाराम चौधरी
घर क्रमांक : 3267-1
वय : 48 लिंग : पुरुष
छायाचित्र उपलब्ध

504 TWJ0672699
नाव : इंदुबाई मोतीराम चौधरी
पतीचे नाव: मोतीराम चौधरी
घर क्रमांक : 3268 1
वय : 66 लिंग : महिला
छायाचित्र उपलब्ध

505 MNH1898469
नाव : खेमचंद शंकर चौधरी
वडिलांचे नाव: शंकर चौधरी
घर क्रमांक : 3268/2
वय : 75 लिंग : पुरुष
छायाचित्र उपलब्ध

506 MNH1293521
नाव : प्रतिभा जयंत चौधरी
पतीचे नाव: जयंत चौधरी
घर क्रमांक : 3268/2
वय : 49 लिंग : महिला
छायाचित्र उपलब्ध

507 TWJ0674081
नाव : लतीका चुडामण चौधरी
पतीचे नाव: चुडामण चौधरी
घर क्रमांक : 3269 1
वय : 76 लिंग : महिला
छायाचित्र उपलब्ध

508 TWJ1673227
नाव : अरुणा प्रविणकुमार चौधरी
वडिलांचे नाव: प्रविणकुमार चौधरी
घर क्रमांक : 3269 1
वय : 49 लिंग : पुरुष
छायाचित्र उपलब्ध

509 TWJ0674091
नाव : प्रीती कांतिलाल चौधरी
वडिलांचे नाव: कांतिलाल चुडामण चौधरी
घर क्रमांक : 00
वय : 47 लिंग : महिला
छायाचित्र उपलब्ध

510 MNH1323625
नाव : पुष्पा विश्वनाथ विश्वनाथ पाटील
पतीचे नाव: विश्वनाथ विश्वनाथ पाटील
घर क्रमांक : 3282 1
वय : 78 लिंग : महिला
छायाचित्र उपलब्ध

511 TWJ0674243
नाव : प्रशांत विश्वनाथ पाटील
वडिलांचे नाव: विश्वनाथ पाटील
घर क्रमांक : 3282 1
वय : 47 लिंग : पुरुष
छायाचित्र उपलब्ध

512 TWJ2925824
नाव : हर्षल विश्वनाथ पाटील
वडिलांचे नाव: विश्वनाथ पाटील
घर क्रमांक : 32821
वय : 43 लिंग : पुरुष
छायाचित्र उपलब्ध

513 TWJ0674300
नाव : प्रभाकर नारायण पाटील
वडिलांचे नाव: नारायण पाटील
घर क्रमांक : 3291 1
वय : 71 लिंग : पुरुष
छायाचित्र उपलब्ध

514 TWJ5060926
नाव : पुष्पा सुधाकर पाटील
पतीचे नाव: सुधाकर पाटील
घर क्रमांक : 3291-1
वय : 70 लिंग : महिला
छायाचित्र उपलब्ध

515 MNH1895747
नाव : सुमन प्रभाकर पाटील
पतीचे नाव: प्रभाकर पाटील
घर क्रमांक : 3291-1
वय : 65 लिंग : महिला
छायाचित्र उपलब्ध

516 MNH1895606
नाव : विपिन प्रभाकर पाटील
वडिलांचे नाव: प्रभाकर पाटील
घर क्रमांक : 3291-1
वय : 50 लिंग : पुरुष
छायाचित्र उपलब्ध

517 TWJ0674318
नाव : सुरेश प्रभाकर पाटील
वडिलांचे नाव: प्रभाकर पाटील
घर क्रमांक : 3291 1
वय : 48 लिंग : पुरुष
छायाचित्र उपलब्ध

518 TWJ5435680
नाव : पूजा मेढे
पतीचे नाव: विकी मेढे
घर क्रमांक : 33333
वय : 26 लिंग : महिला
छायाचित्र उपलब्ध

519 TWJ3035748
नाव : जितेंद्र मेढे
वडिलांचे नाव: भोजु मेढे
घर क्रमांक : 2204/2205
वय : 36 लिंग : पुरुष
छायाचित्र उपलब्ध

520 TWJ5254164
नाव : श्रुति मेढे
पतीचे नाव: जितेंद्र मेढे
घर क्रमांक : 2204/2205
वय : 27 लिंग : महिला
छायाचित्र उपलब्ध

521 TWJ5371471
नाव : मयूर योगेश चौधरी
वडिलांचे नाव: योगेश मोहन चौधरी
घर क्रमांक : 2882/83
वय : 23 लिंग : पुरुष
छायाचित्र उपलब्ध

522 TWJ5529714
नाव : मुस्कान बी शेख शोएब
पतीचे नाव: शेख शोएब शेख इस्माइल
घर क्रमांक : 00 नियर फ़ातिमा स्कूल
वय : 21 लिंग : महिला
छायाचित्र उपलब्ध

523 TWJ5550850
नाव : सानिका संजय एम्ढे मेढे
वडिलांचे नाव: संजय मेढे संजय मेढे
घर क्रमांक : 25
वय : 21 लिंग : महिला
छायाचित्र उपलब्ध

524 TWJ5560826
नाव : रोहन योगेश चौधरी
वडिलांचे नाव: योगेश मोहन चौधरी
घर क्रमांक : त्रिवेणी वाडा
वय : 20 लिंग : पुरुष
छायाचित्र उपलब्ध

525 TWJ5579263
नाव : सुलभा चंद्रगुप्त मेढे
पतीचे नाव: चंद्रगुप्त चंद्रकुमार मेढे
घर क्रमांक : घर नं 2946
वय : 21 लिंग : महिला
छायाचित्र उपलब्ध

526 TWJ5579321
नाव : पायल मुकेश चंदनशिव
पतीचे नाव: मुकेश दामू चंदनशिव
घर क्रमांक : 0
वय : 21 लिंग : महिला
छायाचित्र उपलब्ध

527 TWJ5580188
नाव : डीगेशवरि प्रवीण मेढे
वडिलांचे नाव: प्रवीण सोनू मेढे
घर क्रमांक : 2360/1
वय : 21 लिंग : महिला
छायाचित्र उपलब्ध

528 TWJ5670807
नाव : मोहित विलास सपकाळे
वडिलांचे नाव: विलास पुंडलिक सपकाळे
घर क्रमांक : 2392/1
वय : 22 लिंग : पुरुष
छायाचित्र उपलब्ध

529 TWJ5685441
नाव : वैशाली अनिल मेढे
पतीचे नाव: अनिल श्रीधर मेढे
घर क्रमांक : आंबेडकर नागर ऍट पो
वय : 24 लिंग : महिला
छायाचित्र उपलब्ध

530 TWJ5706064
नाव : प्रणव कांतिलाल चौधरी
वडिलांचे नाव: कांतिलाल चुडामण चौधरी
घर क्रमांक : 3269
वय : 20 लिंग : पुरुष
छायाचित्र उपलब्ध

531 TWJ5736699
नाव : अभिमन्यु धर्मा सुरवाडे
वडिलांचे नाव: धर्मा शिवा सुरवाडे
घर क्रमांक : डॉ. बाबासाहेब आंबेडकर नगर
वय : 54 लिंग : पुरुष
छायाचित्र उपलब्ध

532 TWJ5743133
नाव : रवींद्र अभिमन्यु सुरवाडे
वडिलांचे नाव: अभिमन्यु धर्मा सुरवाडे
घर क्रमांक : डॉ. बाबासाहेब आंबेडकर नगर
वय : 29 लिंग : पुरुष
छायाचित्र उपलब्ध

533 TWJ5743174
नाव : शोभा अभिमन्यु सुरवाडे
पतीचे नाव: अभिमन्यु धर्मा सुरवाडे
घर क्रमांक : 3035
वय : 51 लिंग : महिला
छायाचित्र उपलब्ध

534 TWJ5743257
नाव : विशाल अभिमन्यु सुरवाडे
वडिलांचे नाव: अभिमन्यु धर्मा सुरवाडे
घर क्रमांक : डॉ. बाबासाहेब आंबेडकर नगर
वय : 23 लिंग : पुरुष
छायाचित्र उपलब्ध

535 TWJ5743273
नाव : सचिन अभिमन्यु सुरवाडे
वडिलांचे नाव: अभिमन्यु धर्मा सुरवाडे
घर क्रमांक : डॉ. बाबासाहेब आंबेडकर नगर
वय : 26 लिंग : पुरुष
छायाचित्र उपलब्ध

536 TWJ5745641
नाव : प्रियंका रमाकांत मेढे
पतीचे नाव: रमाकांत सोनू मेढे
घर क्रमांक : आंबेडकर नगर
वय : 36 लिंग : महिला
छायाचित्र उपलब्ध

537 TWJ5748157
नाव : भालेराव पूनम किशोर
वडिलांचे नाव: भालेराव किशोर रूपचंद
घर क्रमांक : आंबेडकर नगर
वय : 27 लिंग : महिला
छायाचित्र उपलब्ध

538 TWJ5774815
नाव : काजल पवन मेढे
पतीचे नाव: पवन विजय मेढे
घर क्रमांक : डॉ बाबासाहेब आंबेडकर नगर
वय : 30 लिंग : महिला
छायाचित्र उपलब्ध

539 TWJ5774823
नाव : रूतिका भूषण मेढे
पतीचे नाव: भूषण सुधीर मेढे
घर क्रमांक : डॉ बाबासाहेब आंबेडकर नगर
वय : 22 लिंग : महिला
छायाचित्र उपलब्ध

540 TWJ5779459
नाव : संकेत अनिल मेढे
वडिलांचे नाव: अनिल मुरलीधर मेढे
घर क्रमांक : 141
वय : 20 लिंग : पुरुष
छायाचित्र उपलब्ध

541 TWJ5791991
नाव : पूनम अजय मेढे
पतीचे नाव: अजय आकाश मेढे
घर क्रमांक : डॉ. बाबासाहेब
वय : 21 लिंग : महिला
छायाचित्र उपलब्ध

542 TWJ5825724
नाव : दीपिका रवींद्र पाटिल
पतीचे नाव: रवींद्र अशोक पाटील
घर क्रमांक : 2872
वय : 35 लिंग : महिला
छायाचित्र उपलब्ध

543 TWJ5324934
नाव : सुयश यादव वाघुळदे
वडिलांचे नाव: यादव वाघुळदे
घर क्रमांक : -
वय : 25 लिंग : पुरुष
छायाचित्र उपलब्ध

544 TWJ5371679
नाव : रहीदूल इस्लाम
वडिलांचे नाव: शेख आबिद
घर क्रमांक : 00
वय : 24 लिंग : पुरुष
छायाचित्र उपलब्ध

545 TWJ5281282
नाव : शोएब अहमद शेख
वडिलांचे नाव: मुहम्मद अबूबकर शेख
घर क्रमांक : 00
वय : 27 लिंग : पुरुष
छायाचित्र उपलब्ध

546 TWJ5281258
नाव : मुबशशिर अहमद मो अबूबकर
वडिलांचे नाव: मुहम्मद अबूबकर शेख
घर क्रमांक : 00
वय : 25 लिंग : पुरुष
छायाचित्र उपलब्ध

547 TWJ5452503
नाव : गुणवंत नामदेव पाटील
वडिलांचे नाव: नामदेव देविदास पाटील
घर क्रमांक : साळी वाडा फैझपूर
वय : 24 लिंग : पुरुष
छायाचित्र उपलब्ध

548 TWJ5298740
नाव : जयेश साळी
वडिलांचे नाव: तेजेंद्र साळी
घर क्रमांक : 1
वय : 25 लिंग : पुरुष
छायाचित्र उपलब्ध

549 MNH1291491
नाव : कमरुद्दीन चिरागुद्दीन
वडिलांचे नाव: चिरागुद्दीन अब्बास
घर क्रमांक : 1
वय : 57 लिंग : पुरुष
छायाचित्र उपलब्ध

550 MNH1294115
नाव : शमीम बी कमरुद्दीन
पतीचे नाव: कमरुद्दीन चिरागुद्दीन
घर क्रमांक : 1
वय : 52 लिंग : महिला
छायाचित्र उपलब्ध

551 MNH1323500
नाव : सैय्यद फारुक सैय्यद फकिरा
वडिलांचे नाव: सय्यद फ़क़ीरा
घर क्रमांक : ओल्ड खिरोडा रोड
वय : 47 लिंग : पुरुष
छायाचित्र उपलब्ध

552 MNH1894674
नाव : शकिल बेग कमाल
वडिलांचे नाव: कमाल बेग
घर क्रमांक : 6
वय : 59 लिंग : पुरुष
छायाचित्र उपलब्ध

553 MNH1322247
नाव : शेख यूनुस शेख हसन
वडिलांचे नाव: हसन शेख
घर क्रमांक : 6
वय : 59 लिंग : पुरुष
छायाचित्र उपलब्ध

554 MNH1293356
नाव : रजिया बी शकिल
पतीचे नाव: शकिल बेग
घर क्रमांक : 6
वय : 56 लिंग : महिला
छायाचित्र उपलब्ध

555 MNH2059590
नाव : आयशा बेगम शब्बीर बेग
पतीचे नाव: शब्बीर बेग
घर क्रमांक : 00
वय : 61 लिंग : महिला
छायाचित्र उपलब्ध

556 TWJ0674516
नाव : शेख शरीफ शेख हसन
वडिलांचे नाव: हसन शेख
घर क्रमांक : 6
वय : 50 लिंग : पुरुष
छायाचित्र उपलब्ध

557 MNH1290915
नाव : नसरीन बी शरीफ शेख
इतर: शे.शरीफ
घर क्रमांक : 6
वय : 46 लिंग : महिला
छायाचित्र उपलब्ध

558 MNH1290907
नाव : रजिया हसन शेख
पतीचे नाव: हसन शेख
घर क्रमांक : 6
वय : 71 लिंग : महिला
छायाचित्र उपलब्ध

559 TWJ5061007
नाव : सईदा बी शेख यूनुस
पतीचे नाव: युनुस शेख
घर क्रमांक : 00
वय : 60 लिंग : महिला
छायाचित्र उपलब्ध

560 MNH1293893
नाव : मलक कौसर मलक गफ़्फ़ार
वडिलांचे नाव: मलक गफ़्फ़ार मलक कसम
घर क्रमांक : 7
वय : 43 लिंग : पुरुष
छायाचित्र उपलब्ध

561 MNH1320597
नाव : मलक अख्तर मलक गफ़्फ़ार
वडिलांचे नाव: मलक गफ़्फ़ार मलक कसम
घर क्रमांक : 7
वय : 38 लिंग : पुरुष
छायाचित्र उपलब्ध

562 MNH0464727
नाव : मलक गफ़्फ़ार मलक कासम
वडिलांचे नाव: मलक कासम मलक कडू
घर क्रमांक : 7
वय : 72 लिंग : पुरुष
छायाचित्र उपलब्ध

563 MNH1292044
नाव : महेमुदाबी रहेमान
पतीचे नाव: रहेमान
घर क्रमांक : 8
वय : 69 लिंग : महिला
छायाचित्र उपलब्ध

564 MNH1897701
नाव : समबशे रहेमान शेख
वडिलांचे नाव: रहेमान शेख
घर क्रमांक : 8
वय : 50 लिंग : पुरुष
छायाचित्र उपलब्ध

565 MNH1292051
नाव : रशीदाबी समद शेख
पतीचे नाव: समद शेख
घर क्रमांक : 8
वय : 48 लिंग : महिला
छायाचित्र उपलब्ध

566 MNH1320795
नाव : नूरजहाँ बी शेख महबूब
पतीचे नाव: शेख महबूब शेख करीम
घर क्रमांक : 9
वय : 53 लिंग : महिला
छायाचित्र उपलब्ध

567 MNH1293802
नाव : महमंद मेहमूद शेख
वडिलांचे नाव: महेमुद शेख
घर क्रमांक : 12
वय : 63 लिंग : पुरुष
छायाचित्र उपलब्ध

568 MNH1293711
नाव : नीलोफ़र बी मुख्तार अली
पतीचे नाव: मुख्तारअली
घर क्रमांक : 16
वय : 52 लिंग : महिला
छायाचित्र उपलब्ध

569 MNH1293729
नाव : संजीदा बी अशफ़ाक़ अली
पतीचे नाव: अशफ़ाक़ अली
घर क्रमांक : 16
वय : 49 लिंग : महिला
छायाचित्र उपलब्ध

570 MNH1294123
नाव : जैबुनिसाबी अली कासम
पतीचे नाव: अली कासम
घर क्रमांक : 16
वय : 67 लिंग : महिला
छायाचित्र उपलब्ध

571 MNH1293737
नाव : नजमा बी कसम अली
पतीचे नाव: अली कासम
घर क्रमांक : 16
वय : 72 लिंग : महिला
छायाचित्र उपलब्ध

572 MNH1294198
नाव : अश्फाक अली कासम अली
वडिलांचे नाव: कासम अली
घर क्रमांक : 17
वय : 50 लिंग : पुरुष
छायाचित्र उपलब्ध

573 MNH1325190
नाव : सुलतानाबी जफर
पतीचे नाव: जफर
घर क्रमांक : 2-1
वय : 49 लिंग : महिला
छायाचित्र उपलब्ध

574 MNH1324920
नाव : शाहेदाबी जाकीर
पतीचे नाव: जाकीर
घर क्रमांक : 2-1
वय : 48 लिंग : महिला
छायाचित्र उपलब्ध

575 MNH1320548
नाव : शेख आबिद शेख जावीद
वडिलांचे नाव: शेख जावीद अब्दुल रहेमान
घर क्रमांक : 2-1
वय : 48 लिंग : पुरुष
छायाचित्र उपलब्ध

576 TWJ5060967
नाव : जुबेदा असगर शेख
पतीचे नाव: असगर शेख
घर क्रमांक : 2-1
वय : 79 लिंग : महिला
छायाचित्र उपलब्ध

577 TWJ5060975
नाव : शाबाना असगर शेख
वडिलांचे नाव: असगर शेख
घर क्रमांक : 2-1
वय : 50 लिंग : महिला
छायाचित्र उपलब्ध

578 MNH1290451
नाव : जाफर असगर शेख
वडिलांचे नाव: असगर शेख
घर क्रमांक : 2-1
वय : 48 लिंग : पुरुष
छायाचित्र उपलब्ध

579 MNH1324110
नाव : शे कामील शेख
वडिलांचे नाव: शे कामील शेख
घर क्रमांक : 2-1
वय : 44 लिंग : पुरुष
छायाचित्र उपलब्ध

580 MNH1324581
नाव : शे. कलीमुद्दीन समसुद्दीन
वडिलांचे नाव: कलीमुद्दीन समसुद्दीन
घर क्रमांक : 2चा1
वय : 41 लिंग : पुरुष
छायाचित्र उपलब्ध

581 MNH1293968
नाव : जुबेरोद्दीन शमसोद्दीन
वडिलांचे नाव: शमसोद्दीन
घर क्रमांक : सी/ओ शमसोद्दीन
वय : 40 लिंग : पुरुष
छायाचित्र उपलब्ध

582 MNH1320811
नाव : नाज़िया कौसर सैय्यद फ़ारूक़
पतीचे नाव: सैय्यद फ़ारूक़ सैय्यद फ़क़ीरा
घर क्रमांक : 2चा1
वय : 38 लिंग : महिला
छायाचित्र उपलब्ध

583 MNH1320662
नाव : फौज़िया कौसर सैय्यद कौसर
पतीचे नाव: सै.कौसर
घर क्रमांक : 2चा1
वय : 37 लिंग : महिला
छायाचित्र उपलब्ध

584 MNH1290295
नाव : कौसर असगर शेख
वडिलांचे नाव: असगर शेख
घर क्रमांक : 2-2
वय : 55 लिंग : पुरुष
छायाचित्र उपलब्ध

585 MNH1325208
नाव : वासमीन अख्तर शेख
वडिलांचे नाव: अख्तर शेख
घर क्रमांक : 2-2
वय : 51 लिंग : महिला
छायाचित्र उपलब्ध

586 TWJ0674378
नाव : जरिना कौसर शेख
पतीचे नाव: कौसर शेख
घर क्रमांक : 2 2
वय : 48 लिंग : महिला
छायाचित्र उपलब्ध

587 TWJ0674649
नाव : अकीलुद्दीन सलहउद्दीन
वडिलांचे नाव: सलहउद्दीन
घर क्रमांक : 23
वय : 55 लिंग : पुरुष
छायाचित्र उपलब्ध

588 MNH2059277
नाव : फरीदा कअजीजोद्दीन
पतीचे नाव: कअजीजोद्दीन
घर क्रमांक : 23
वय : 55 लिंग : महिला
छायाचित्र उपलब्ध

589 MNH1322502
नाव : नजमा बी शेख अब्दुल रहेमान
पतीचे नाव: शेख अब्दुल रहेमान
घर क्रमांक : पठाण
वय : 78 लिंग : महिला
छायाचित्र उपलब्ध

590 MNH1324391
नाव : कामिल रहेमान शेख
वडिलांचे नाव: रहेमान शेख
घर क्रमांक : 3-1
वय : 51 लिंग : पुरुष
छायाचित्र उपलब्ध

591 MNH0464487
नाव : शेख अक़ील अब्दुल रहेमान शेख
वडिलांचे नाव: रहेमान शेख
घर क्रमांक : 3 1
वय : 49 लिंग : पुरुष
छायाचित्र उपलब्ध

592 TWJ0674398
नाव : रफिक रहेमान शेख
वडिलांचे नाव: रहेमान शेख
घर क्रमांक : 3 2
वय : 64 लिंग : पुरुष
छायाचित्र उपलब्ध

593 MNH1324938
नाव : शहनाज रफीक शेख
पतीचे नाव: रफीक शेख
घर क्रमांक : 3-2
वय : 59 लिंग : महिला
छायाचित्र उपलब्ध

594 MNH2061125
नाव : जाकीर रहेमान शेख
वडिलांचे नाव: रहेमान शेख
घर क्रमांक : 3-2
वय : 52 लिंग : पुरुष
छायाचित्र उपलब्ध

595 TWJ5060983
नाव : नाजेमा अमीन शेख
पतीचे नाव: अमीन शेख
घर क्रमांक : 4-2
वय : 51 लिंग : महिला
छायाचित्र उपलब्ध

596 TWJ0674425
नाव : शेख इस्माइल शेख इब्राहिम
वडिलांचे नाव: शेख इब्राहिम
घर क्रमांक : 5 2
वय : 79 लिंग : पुरुष
छायाचित्र उपलब्ध

597 MNH0464578
नाव : नजमाबी खलील
पतीचे नाव: खलील
घर क्रमांक : 5 2
वय : 53 लिंग : महिला
छायाचित्र उपलब्ध

598 MNH1320647
नाव : नशीमबी असगर
पतीचे नाव: असगर
घर क्रमांक : 5-2
वय : 50 लिंग : महिला
छायाचित्र उपलब्ध

599 MNH1292036
नाव : रशीदबी शे
पतीचे नाव: शे
घर क्रमांक : 5-2
वय : 49 लिंग : महिला
छायाचित्र उपलब्ध

600 MNH1292986
नाव : यासीनबी शे.फिरोज
पतीचे नाव: शे.फिरोज
घर क्रमांक : 5-2
वय : 46 लिंग : महिला
छायाचित्र उपलब्ध

601 MNH2067072
नाव : शे.फिरोज. शेइस्माईल
पतीचे नाव: शेइस्माईल
घर क्रमांक : 5-2
वय : 50 लिंग : महिला
छायाचित्र उपलब्ध

602 MNH1292945
नाव : सलीमा इस्माईल शेख
पतीचे नाव: इस्माईल शेख
घर क्रमांक : 5-2
वय : 76 लिंग : महिला
छायाचित्र उपलब्ध

603 TWJ0674433
नाव : अखतर इस्माईल शेख
वडिलांचे नाव: इस्माईल शेख
घर क्रमांक : 5 2
वय : 55 लिंग : पुरुष
छायाचित्र उपलब्ध

604 TWJ0674441
नाव : असगर इस्माइल शेख
वडिलांचे नाव: इस्माइल शेख
घर क्रमांक : 5 2
वय : 51 लिंग : पुरुष
छायाचित्र उपलब्ध

605 MNH1292978
नाव : शबनाबी अख्तर शेख
पतीचे नाव: अख्तर शेख
घर क्रमांक : 5-2
वय : 51 लिंग : महिला
छायाचित्र उपलब्ध

606 TWJ5384698
नाव : रोहिणी साळी
वडिलांचे नाव: अनिल साळी
घर क्रमांक : 75
वय : 27 लिंग : महिला
छायाचित्र उपलब्ध

607 MNH1321538
नाव : साजेदाबी महेमुद शेख
वडिलांचे नाव: महेमुद शेख
घर क्रमांक : 12-1
वय : 55 लिंग : महिला
छायाचित्र उपलब्ध

608 MNH1292309
नाव : शमीम रफिक
पतीचे नाव: रफिक
घर क्रमांक : 12-2
वय : 58 लिंग : महिला
छायाचित्र उपलब्ध

609 MNH1290717
नाव : करीमा बी मलक साफिक
पतीचे नाव: मलक साफिक
घर क्रमांक : 12-2
वय : 46 लिंग : महिला
छायाचित्र उपलब्ध

610 MNH2061489
नाव : सजीदाबी युसुफ मलक
पतीचे नाव: युसुफ मलक
घर क्रमांक : 12-2
वय : 57 लिंग : महिला
छायाचित्र उपलब्ध

611 MNH1291871
नाव : मलक रफ़ीक मलक अब्दुल रहेमान
वडिलांचे नाव: मलक अब्दुल रहेमान
घर क्रमांक : 12-2
वय : 60 लिंग : पुरुष
छायाचित्र उपलब्ध

612 MNH2061521
नाव : मोहमद अजमाल शे अबु सहीड
वडिलांचे नाव: अबूसईद अबु सहीड
घर क्रमांक : 13-1
वय : 52 लिंग : पुरुष
छायाचित्र उपलब्ध

613 MNH1320621
नाव : मोहम्मद अबूबकर शेख अबूसईद
वडिलांचे नाव: अबूसईद मोहमद
घर क्रमांक : 13-1
वय : 57 लिंग : पुरुष
छायाचित्र उपलब्ध

614 MNH1895861
नाव : जाहेदाबी अबुबकर मोहमद
पतीचे नाव: अबुबकर मोहमद
घर क्रमांक : 13-1
वय : 49 लिंग : महिला
छायाचित्र उपलब्ध

615 MNH1292168
नाव : मोहम्मद जमील अबूसईद शेख
वडिलांचे नाव: अबुसईद मोहमद
घर क्रमांक : 13-1
वय : 48 लिंग : पुरुष
छायाचित्र उपलब्ध

616 MNH1291095
नाव : मलक सतार मालकानबी
वडिलांचे नाव: नबी
घर क्रमांक : 14-1
वय : 60 लिंग : पुरुष
छायाचित्र उपलब्ध

617 MNH1325604
नाव : मेहरूनिसाबी गफ्फरी
पतीचे नाव: गफ्फरी
घर क्रमांक : 14-1
वय : 53 लिंग : महिला
छायाचित्र उपलब्ध

618 MNH0464966
नाव : हलीमाबी सतार मलक
पतीचे नाव: सत्तार मलक
घर क्रमांक : 14 1
वय : 56 लिंग : महिला
छायाचित्र उपलब्ध

619 TWJ0674576
नाव : गफ्फार नबी मलक
वडिलांचे नाव: नबी मलक
घर क्रमांक : 14-1
वय : 56 लिंग : पुरुष
छायाचित्र उपलब्ध

620 TWJ5374053
नाव : योगिता सूर्यवंशी
वडिलांचे नाव: देविदास सुयवन्शी
घर क्रमांक : 149
वय : 25 लिंग : महिला
छायाचित्र उपलब्ध

621 MNH1897511
नाव : रहेमान गौस
वडिलांचे नाव: गौस
घर क्रमांक : 24-1
वय : 88 लिंग : पुरुष
छायाचित्र उपलब्ध

622 TWJ0674675
नाव : शकीलाबी असलमखा
पतीचे नाव: असलमखा
घर क्रमांक : 24 1
वय : 59 लिंग : महिला
छायाचित्र उपलब्ध

623 MNH1894617
नाव : अरशद रहेमान
वडिलांचे नाव: रहेमान
घर क्रमांक : 24-1
वय : 55 लिंग : पुरुष
छायाचित्र उपलब्ध

624 MNH1293638
नाव : सूलतानबी अन्वरखा
पतीचे नाव: अन्वरखा
घर क्रमांक : 24-1
वय : 47 लिंग : महिला
छायाचित्र उपलब्ध

625 MNH1324003
नाव : मुमताज़ बी शौकत खान
पतीचे नाव: शौकत खान
घर क्रमांक : 24-2
वय : 55 लिंग : महिला
छायाचित्र उपलब्ध

626 MNH1293646
नाव : अफरोज अशरद
पतीचे नाव: अशरद
घर क्रमांक : 24-2
वय : 53 लिंग : महिला
छायाचित्र उपलब्ध

627 MNH1294560
नाव : अनवर रहेमानखा
वडिलांचे नाव: रहेमानखा
घर क्रमांक : 24-2
वय : 51 लिंग : पुरुष
छायाचित्र उपलब्ध

628 MNH1292754
नाव : इंदू दामोधर चौधरी
पतीचे नाव: दामोधर चौधरी
घर क्रमांक : 2474
वय : 70 लिंग : महिला
छायाचित्र उपलब्ध

629 TWJ4812723
नाव : मरीराम हैदर तडवी
पतीचे नाव: हैदर तडवी
घर क्रमांक : 2489
वय : 59 लिंग : महिला
छायाचित्र उपलब्ध

630 MNH0458778
नाव : गोपाळ केशव फेगडे
वडिलांचे नाव: केशव फेगडे
घर क्रमांक : 2507
वय : 69 लिंग : पुरुष
छायाचित्र उपलब्ध

631 TWJ0674853
नाव : प्रल्हाद जानकीराम झांबरे
वडिलांचे नाव: जानकीराम झांबरे
घर क्रमांक : 2508
वय : 59 लिंग : पुरुष
छायाचित्र उपलब्ध

632 TWJ0674938
नाव : रविंद्र हिरामण पाटील
वडिलांचे नाव: हिरामण पाटील
घर क्रमांक : 2511
वय : 54 लिंग : पुरुष
छायाचित्र उपलब्ध

633 MNH0458943
नाव : गोपाळ दामु बढे
वडिलांचे नाव: दामु बढे
घर क्रमांक : 2517
वय : 77 लिंग : पुरुष
छायाचित्र उपलब्ध

634 TWJ0674972
नाव : नलीनी गोपाळ बढे
पतीचे नाव: गोपाळ बढे
घर क्रमांक : 2517
वय : 72 लिंग : महिला
छायाचित्र उपलब्ध

635 MNH1321397
नाव : संजय गोपाळ बढे
वडिलांचे नाव: गोपाळ बढे
घर क्रमांक : 2517
वय : 50 लिंग : पुरुष
छायाचित्र उपलब्ध

636 MNH1321322
नाव : दिपाली संजय बढे
पतीचे नाव: संजय बढे
घर क्रमांक : 2517
वय : 45 लिंग : महिला
छायाचित्र उपलब्ध

637 TWJ0674982
नाव : रमेश जयराम लढे
वडिलांचे नाव: जयराम लढे
घर क्रमांक : 2520
वय : 79 लिंग : पुरुष
छायाचित्र उपलब्ध

638 MNH1290998
नाव : सुनिल रमेश लढे
वडिलांचे नाव: रमेश लढे
घर क्रमांक : 2520
वय : 50 लिंग : पुरुष
छायाचित्र उपलब्ध

639 TWJ0675033
नाव : कमल लिलाधर चौधरी
पतीचे नाव: लिलाधर चौधरी
घर क्रमांक : 2525
वय : 76 लिंग : महिला
छायाचित्र उपलब्ध

640 TWJ0675077
नाव : उषा प्रभाकर नेमाडे
पतीचे नाव: प्रभाकर नेमाडे
घर क्रमांक : 2526
वय : 83 लिंग : महिला
छायाचित्र उपलब्ध

641 MNH1320902
नाव : गणेश शेषकर गोरेकर
इतर: शेषकर गोरेकर
घर क्रमांक : 2529
वय : 54 लिंग : पुरुष
छायाचित्र उपलब्ध

642 TWJ4326187
नाव : अमोल दिगंबर ताबटकर
वडिलांचे नाव: दिगंबर ताबटकर
घर क्रमांक : 2529
वय : 31 लिंग : पुरुष
छायाचित्र उपलब्ध

643 MNH1324615
नाव : योगेश नथु वाढे
वडिलांचे नाव: नथु वाढे
घर क्रमांक : 2529
वय : 42 लिंग : पुरुष
छायाचित्र उपलब्ध

644 TWJ4326153
नाव : प्रितेश नारायण वाढे
वडिलांचे नाव: नारायण वाढे
घर क्रमांक : 2529
वय : 30 लिंग : पुरुष
छायाचित्र उपलब्ध

645 TWJ4326161
नाव : पूजा संजय वाढे
वडिलांचे नाव: संजय वाढे
घर क्रमांक : 2529
वय : 30 लिंग : महिला
छायाचित्र उपलब्ध

646 TWJ2925840
नाव : अशोक जगदिश खिलासिया
वडिलांचे नाव: जगदिश खिलोसिया
घर क्रमांक : 2541
वय : 40 लिंग : पुरुष
छायाचित्र उपलब्ध

647 MNH1896075
नाव : निता विजय चौधरी
पतीचे नाव: विजय चौधरी
घर क्रमांक : 2542
वय : 48 लिंग : महिला
छायाचित्र उपलब्ध

648 MNH1291525
नाव : चेतन लिलाधर चौधरी
वडिलांचे नाव: लीलाधर चौधरी
घर क्रमांक : 2542
वय : 41 लिंग : पुरुष
छायाचित्र उपलब्ध

649 TWJ2925857
नाव : गिता मुरलीधर नारखेडे
पतीचे नाव: मुरलीधर नारखेडे
घर क्रमांक : 2576
वय : 42 लिंग : महिला
छायाचित्र उपलब्ध

650 MNH1321447
नाव : जीवन प्रकाश भंगाळे
वडिलांचे नाव: प्रकाश भंगाळे
घर क्रमांक : 2641
वय : 42 लिंग : पुरुष
छायाचित्र उपलब्ध

651 MNH1894310
नाव : छाया भोई
पतीचे नाव: खेमचंद भोई
घर क्रमांक : 3076
वय : 42 लिंग : महिला
छायाचित्र उपलब्ध

652 TWJ4005013
नाव : नारायण डिगंबर नारखेडे
वडिलांचे नाव: डिगंबर नारखेडे
घर क्रमांक : 2746
वय : 47 लिंग : पुरुष
छायाचित्र उपलब्ध

653 MNH1290311
नाव : रामकृष्णा टिकाराम वाघुळदे
वडिलांचे नाव: टिकाराम वाघुळदे
घर क्रमांक : 2765
वय : 73 लिंग : पुरुष
छायाचित्र उपलब्ध

654 MNH1291350
नाव : डिगंबर वाघुळदे
वडिलांचे नाव: रामकृष्ण वाघुळदे
घर क्रमांक : 2765
वय : 41 लिंग : पुरुष
छायाचित्र उपलब्ध

655 TWJ4095097
नाव : तिलोत्तमा वाघुळदे
पतीचे नाव: डिगंबर वाघुळदे
घर क्रमांक : 2765
वय : 33 लिंग : महिला
छायाचित्र उपलब्ध

656 TWJ5469598
नाव : लोकेश वाघ
इतर: पद्माबाई पाटील
घर क्रमांक : जी.नं.2827
वय : 23 लिंग : पुरुष
छायाचित्र उपलब्ध

657 TWJ5235247
नाव : यश वाढे
वडिलांचे नाव: संजय वाढे
घर क्रमांक : CS2855
वय : 25 लिंग : पुरुष
छायाचित्र उपलब्ध

658 TWJ4095105
नाव : हर्षा मुरलिधर पाटील
वडिलांचे नाव: मुरलिधर पाटील
घर क्रमांक : 2856
वय : 32 लिंग : महिला
छायाचित्र उपलब्ध

659 TWJ5283932
नाव : कल्याणी वाढे
वडिलांचे नाव: संजय वाढे
घर क्रमांक : 2897
वय : 27 लिंग : महिला
छायाचित्र उपलब्ध

660 MNH1896372
नाव : शे. मोहसीन गफार
वडिलांचे नाव: गफार
घर क्रमांक : 2927
वय : 37 लिंग : पुरुष
छायाचित्र उपलब्ध

661 MNH1293679
नाव : शेख इमरान शेख सत्तार
वडिलांचे नाव: शे.सत्तार
घर क्रमांक : 2927
वय : 39 लिंग : पुरुष
छायाचित्र उपलब्ध

662 TWJ4095055
नाव : हर्षा संजय वकारे
वडिलांचे नाव: संजय वकारे
घर क्रमांक : 3278
वय : 31 लिंग : महिला
छायाचित्र उपलब्ध

663 TWJ4095063
नाव : रोशनी संजय वकारे
वडिलांचे नाव: संजय वकारे
घर क्रमांक : 3278
वय : 29 लिंग : महिला
छायाचित्र उपलब्ध

664 TWJ4095121
नाव : सिमा हेमराज सुर्यवंशी
वडिलांचे नाव: हेमराज सुर्यवंशी
घर क्रमांक : 3280
वय : 32 लिंग : महिला
छायाचित्र उपलब्ध

665 TWJ4095048
नाव : जतिन हेमराज सुर्यवंशी
वडिलांचे नाव: हेमराज सुर्यवंशी
घर क्रमांक : 3280
वय : 29 लिंग : पुरुष
छायाचित्र उपलब्ध

666 MNH1895978
नाव : नयना पंकज पाटील
पतीचे नाव: पंकज पाटील
घर क्रमांक : 3282
वय : 42 लिंग : महिला
छायाचित्र उपलब्ध

667 MNH1324821
नाव : कमल मुरलीधर पाटील
पतीचे नाव: मुरलीधर पाटील
घर क्रमांक : 3286
वय : 70 लिंग : महिला
छायाचित्र उपलब्ध

668 MNH1322866
नाव : खेमचंद भोजराज पाटील
वडिलांचे नाव: भोजराज पाटील
घर क्रमांक : 3286
वय : 61 लिंग : पुरुष
छायाचित्र उपलब्ध

669 MNH1323641
नाव : ललिता खेमचंद पाटील
पतीचे नाव: खेमचंद पाटील
घर क्रमांक : 3286
वय : 57 लिंग : महिला
छायाचित्र उपलब्ध

670 MNH1324870
नाव : शालिनी प्रकाश पाटील
पतीचे नाव: प्रकाश पाटील
घर क्रमांक : 3286
वय : 57 लिंग : महिला
छायाचित्र उपलब्ध

671 TWJ1209774
नाव : राकेश दिनकर धांडे
वडिलांचे नाव: दिनकर धांडे
घर क्रमांक : 3290
वय : 43 लिंग : पुरुष
छायाचित्र उपलब्ध

672 TWJ0675265
नाव : अनिल देविदास पाटील
वडिलांचे नाव: देविदास पाटील
घर क्रमांक : 3290
वय : 57 लिंग : पुरुष
छायाचित्र उपलब्ध

673 MNH1291426
नाव : अशिश मदनसींह परदेशी
वडिलांचे नाव: मदनसींह परदेशी
घर क्रमांक : 3296
वय : 41 लिंग : पुरुष
छायाचित्र उपलब्ध

674 MNH1897081
नाव : विमल नामदेव पाटील
पतीचे नाव: नामदेव पाटील
घर क्रमांक : 3369
वय : 51 लिंग : महिला
छायाचित्र उपलब्ध

675 TWJ4245718
नाव : चेतन रविंद्र पाटील
वडिलांचे नाव: रविंद्र पाटील
घर क्रमांक : प्लाट नं 3 गात नं 937
वय : 32 लिंग : पुरुष
छायाचित्र उपलब्ध

676 TWJ5319165
नाव : फ़ैज़ान शेख
वडिलांचे नाव: शेख ज़फर शेख असगर
घर क्रमांक : गट नं 656 प्लाट नं 9
वय : 25 लिंग : पुरुष
छायाचित्र उपलब्ध

677 MNH2067593
नाव : नितीन रमेश चौधरी
वडिलांचे नाव: रमेश चौधरी
घर क्रमांक : 1514-2
वय : 46 लिंग : पुरुष
छायाचित्र उपलब्ध

678 MNH1895838
नाव : निलेश लक्ष्मण चौधरी
वडिलांचे नाव: लक्ष्मण चौधरी
घर क्रमांक : 1514-2
वय : 40 लिंग : पुरुष
छायाचित्र उपलब्ध

679 TWJ1667930
नाव : मधुकर शिवाजीराव जोशी
वडिलांचे नाव: शिवाजीराव जोशी
घर क्रमांक : 1514-2
वय : 49 लिंग : पुरुष
छायाचित्र उपलब्ध

680 MNH2067379
नाव : सुरेखा मधुकर जोशी
पतीचे नाव: मधुकर जोशी
घर क्रमांक : 1514-2
वय : 46 लिंग : महिला
छायाचित्र उपलब्ध

681 MNH1290923
नाव : कांचन दिनकर कोलते
पतीचे नाव: दिनकर कोलते
घर क्रमांक : 1514-2
वय : 51 लिंग : महिला
छायाचित्र उपलब्ध

682 TWJ0674883
नाव : लक्ष्मी लिलाधर चौधरी
पतीचे नाव: लिलाधर चौधरी
घर क्रमांक : 2510 1
वय : 74 लिंग : महिला
छायाचित्र उपलब्ध

683 TWJ0674893
नाव : यशवंत देवराम चौधरी
वडिलांचे नाव: देवराम चौधरी
घर क्रमांक : 2510 1
वय : 64 लिंग : पुरुष
छायाचित्र उपलब्ध

684 TWJ0674904
नाव : शोभा यशवंत चौधरी
पतीचे नाव: यशवंत चौधरी
घर क्रमांक : 2510 1
वय : 59 लिंग : महिला
छायाचित्र उपलब्ध

685 TWJ2925873
नाव : विरेंद्र काशिनाथ भावसार
वडिलांचे नाव: काशिनाथ भावसार
घर क्रमांक : 25101
वय : 67 लिंग : पुरुष
छायाचित्र उपलब्ध

686 TWJ2925881
नाव : पारस विरेंद्र भावसार
पतीचे नाव: विरेंद्र भावसार
घर क्रमांक : 25101
वय : 59 लिंग : महिला
छायाचित्र उपलब्ध

687 TWJ4812608
नाव : दत्तात्रय नारायण महाजन
वडिलांचे नाव: नारायण महाजन
घर क्रमांक : 2525-1
वय : 72 लिंग : पुरुष
छायाचित्र उपलब्ध

688 TWJ4812624
नाव : यशोदा दत्तात्रय महाजन
पतीचे नाव: दत्तात्रय महाजन
घर क्रमांक : 2525-1
वय : 66 लिंग : महिला
छायाचित्र उपलब्ध

689 MNH1898071
नाव : पांडुरंग शेषराव गोरेकर
वडिलांचे नाव: शेषराव गोरेकर
घर क्रमांक : 2529-1
वय : 46 लिंग : पुरुष
छायाचित्र उपलब्ध

690 MNH1325414
नाव : लता डिगंबर तांबट
पतीचे नाव: डिगंबर तांबट
घर क्रमांक : 2529-1
वय : 59 लिंग : महिला
छायाचित्र उपलब्ध

691 MNH1325323
नाव : संजय दत्तात्रय उधे
वडिलांचे नाव: दत्तात्रय उधे
घर क्रमांक : 2529-1
वय : 59 लिंग : पुरुष
छायाचित्र उपलब्ध

692 MNH1325356
नाव : स्वती संजय उधे
पतीचे नाव: संजय उधे
घर क्रमांक : 2529-1
वय : 42 लिंग : महिला
छायाचित्र उपलब्ध

693 MNH1324607
नाव : नथू भावडु वाढे
वडिलांचे नाव: भावडु वाढे
घर क्रमांक : 2529-1
वय : 76 लिंग : पुरुष
छायाचित्र उपलब्ध

694 TWJ0675140
नाव : बेबी नथु वाढे
पतीचे नाव: नथु वाढे
घर क्रमांक : 2529 1
वय : 72 लिंग : महिला
छायाचित्र उपलब्ध

695 TWJ5367586
नाव : कन्हैया तीळवणे
वडिलांचे नाव: पांडुरंग तीळवणे
घर क्रमांक : 2529-1
वय : 22 लिंग : पुरुष
छायाचित्र उपलब्ध

696 TWJ5061072
नाव : गणेश भावडु वाढे
वडिलांचे नाव: भावडु वाढे
घर क्रमांक : 2529-2
वय : 70 लिंग : पुरुष
छायाचित्र उपलब्ध

697 TWJ5061098
नाव : रजनी गणेश वाढे
पतीचे नाव: गणेश वाढे
घर क्रमांक : 2529-2
वय : 68 लिंग : महिला
छायाचित्र उपलब्ध

698 MNH1898972
नाव : नारायण भावडू वाढे
वडिलांचे नाव: भावडू वाढे
घर क्रमांक : 2529-3
वय : 66 लिंग : पुरुष
छायाचित्र उपलब्ध

699 TWJ0675166
नाव : छाया नारायण वाढे
पतीचे नाव: नारायण वाढे
घर क्रमांक : 2529 3
वय : 59 लिंग : महिला
छायाचित्र उपलब्ध

700 MNH1322569
नाव : उमेश गणेश वाढे
वडिलांचे नाव: गणेश वाढे
घर क्रमांक : 2529-3
वय : 43 लिंग : पुरुष
छायाचित्र उपलब्ध

701 MNH1324680
नाव : शशिकांत गणेश वाढे
वडिलांचे नाव: गणेश वाढे
घर क्रमांक : 2529-3
वय : 40 लिंग : पुरुष
छायाचित्र उपलब्ध

702 TWJ4095113
नाव : विशवश्री शशिकांत वाढे
पतीचे नाव: शशिकांत वाढे
घर क्रमांक : 00
वय : 31 लिंग : महिला
छायाचित्र उपलब्ध

703 TWJ0675196
नाव : संजय भावडू वाढे
वडिलांचे नाव: भावडू वाढे
घर क्रमांक : 2529 4
वय : 56 लिंग : पुरुष
छायाचित्र उपलब्ध

704 TWJ0675186
नाव : ज्योती संजय वाढे
पतीचे नाव: संजय वाढे
घर क्रमांक : 2529 4
वय : 54 लिंग : महिला
छायाचित्र उपलब्ध

705 TWJ0675207
नाव : लिलाधर मोतिराम पाटील
वडिलांचे नाव: मोतिराम पाटील
घर क्रमांक : 3282 1
वय : 74 लिंग : पुरुष
छायाचित्र उपलब्ध

706 MNH1895705
नाव : उषा लिलाधर पाटील
पतीचे नाव: लिलाधर पाटील
घर क्रमांक : 3282-1
वय : 69 लिंग : महिला
छायाचित्र उपलब्ध

707 MNH1322809
नाव : पंकज लिलाधर पाटील
वडिलांचे नाव: लिलाधर पाटील
घर क्रमांक : 3282-1
वय : 46 लिंग : पुरुष
छायाचित्र उपलब्ध

708 MNH1324276
नाव : गुणवंत लिलाधेर पाटील
वडिलांचे नाव: लिलाधेर पाटील
घर क्रमांक : 3282-1
वय : 44 लिंग : पुरुष
छायाचित्र उपलब्ध

709 MNH1324888
नाव : लता रेविचंद पाटील
पतीचे नाव: रेविचंद पाटील
घर क्रमांक : 3286-2
वय : 78 लिंग : महिला
छायाचित्र उपलब्ध

710 MNH1323591
नाव : रेविचंद जिवाजी पाटील
वडिलांचे नाव: जिवाजी पाटील
घर क्रमांक : 3286-2
वय : 74 लिंग : पुरुष
छायाचित्र उपलब्ध

711 MNH1322684
नाव : सचिन रविंचंद्र पाटील
वडिलांचे नाव: रविंचंद्र पाटील
घर क्रमांक : 3286-2
वय : 44 लिंग : पुरुष
छायाचित्र उपलब्ध

712 MNH1290030
नाव : नारायण झिपरु मिस्तरी
वडिलांचे नाव: झिपरु मिस्तरी
घर क्रमांक : 2529-15
वय : 78 लिंग : पुरुष
छायाचित्र उपलब्ध

713 MNH1291145
नाव : राजेंद्र नारायण मिस्तरी
इतर: नारायण मिस्तरी
घर क्रमांक : 2529-15
वय : 54 लिंग : पुरुष
छायाचित्र उपलब्ध

714 MNH1290790
नाव : सुशिला राजेंद्र मिस्तरी
पतीचे नाव: राजेंद्र मिस्तरी
घर क्रमांक : 2529-15
वय : 45 लिंग : महिला
छायाचित्र उपलब्ध

715 MNH1292648
नाव : लक्ष्मण नारायण मिस्तरी
वडिलांचे नाव: नारायण मिस्तरी
घर क्रमांक : 2529 -15
वय : 45 लिंग : पुरुष
छायाचित्र उपलब्ध

716 TWJ5552393
नाव : मलक फ़ैज़ान मलक युसूफ मलक
वडिलांचे नाव: मलक युसूफ मलक युसूफ
घर क्रमांक : 12-2
वय : 23 लिंग : पुरुष
छायाचित्र उपलब्ध

717 TWJ5563804
नाव : विनय परदेशी
वडिलांचे नाव: राजेश परदेशी
घर क्रमांक : 2792
वय : 24 लिंग : पुरुष
छायाचित्र उपलब्ध

718 TWJ5590187
नाव : सानिया बी अहफ़ाज़ शेख
पतीचे नाव: अहफ़ाज़ अब्दुल रौफ़ शेख
घर क्रमांक : 3810
वय : 20 लिंग : महिला
छायाचित्र उपलब्ध

719 TWJ5590286
नाव : अहफ़ाज़ अब्दुल रौफ़ शेख
वडिलांचे नाव: अहफ़ाज़ अब्दुल रौफ़ शेख
घर क्रमांक : 3810
वय : 26 लिंग : पुरुष
छायाचित्र उपलब्ध

720 TWJ5652979
नाव : तोशिका संजय बढे
वडिलांचे नाव: संजय गोपाल बढे
घर क्रमांक : 2519/20 मोरया बिल्डिंग
वय : 22 लिंग : महिला
छायाचित्र उपलब्ध

721 TWJ5660584
नाव : साक्षी संजय वाढे
वडिलांचे नाव: संजय भावडु वाढे
घर क्रमांक : दत्त मंदिराजवळ
वय : 21 लिंग : महिला
छायाचित्र उपलब्ध

722 TWJ5687777
नाव : नाज़िया बी अशफ़ाक़ अली
वडिलांचे नाव: अशफ़ाक़ अली कासम अली
घर क्रमांक : सी/ओ अशफ़ाक़ अली कसम अली
वय : 20 लिंग : महिला
छायाचित्र उपलब्ध

723 TWJ5758727

नाव : वैष्णवी पाटील
वडिलांचे नाव: बिपिन पाटील
घर क्रमांक : 3291-1
वय : 22 लिंग : महिला

छायाचित्र उपलब्ध

724 TWJ5758743

नाव : स्नेहा पाटील
वडिलांचे नाव: बिपिन पाटील
घर क्रमांक : 3291-1
वय : 21 लिंग : महिला

छायाचित्र उपलब्ध

725 TWJ5773189

नाव : निलेश सुभाष भोई
वडिलांचे नाव: सुभाष काशिनाथ भोई
घर क्रमांक : 5612
वय : 26 लिंग : पुरुष

छायाचित्र उपलब्ध

726 TWJ5800230

नाव : सुनिता गणेश तिळवणे
पतीचे नाव: गणेश शेषराव तिळवणे
घर क्रमांक : 2529
वय : 29 लिंग : महिला

छायाचित्र उपलब्ध

727 TWJ4360574
नाव : कांचन दिनकर नारखेडे
वडिलांचे नाव: दिनकर नारखेडे
घर क्रमांक : ३२
वय : 28 लिंग : महिला
छायाचित्र उपलब्ध

728 MNH1294529
नाव : शेख अख्तर शेख फ़रीद
वडिलांचे नाव: करीद अख्तर
घर क्रमांक : झो-1
वय : 40 लिंग : पुरुष
छायाचित्र उपलब्ध

729 TWJ5439005
नाव : कुणाल मेढे
वडिलांचे नाव: विजय मेढे
घर क्रमांक : 222
वय : 24 लिंग : पुरुष
छायाचित्र उपलब्ध

730 TWJ5367446
नाव : पूजा वाणी
वडिलांचे नाव: संजय वाणी
घर क्रमांक : 972
वय : 24 लिंग : महिला
छायाचित्र उपलब्ध

731 TWJ0675285
नाव : कल्पना चौधरी
पतीचे नाव: दिलीप चौधरी
घर क्रमांक : 2015a
वय : 54 लिंग : महिला
छायाचित्र उपलब्ध

732 TWJ0675275
नाव : दिलीप माधव चौधरी
वडिलांचे नाव: माधव चौधरी
घर क्रमांक : 2015a
वय : 57 लिंग : पुरुष
छायाचित्र उपलब्ध

733 TWJ5061106
नाव : पोपट देवराम चोपडे
वडिलांचे नाव: देवराम चोपडे
घर क्रमांक : 2015ब
वय : 79 लिंग : पुरुष
छायाचित्र उपलब्ध

734 TWJ5061114
नाव : हेमलता पोपट चोपडे
पतीचे नाव: पोपट चोपडे
घर क्रमांक : 2015ब
वय : 68 लिंग : महिला
छायाचित्र उपलब्ध

735 TWJ4287892
नाव : सागर मोतीराम चौधरी
वडिलांचे नाव: मोतीराम चौधरी
घर क्रमांक : २०१८/अ
वय : 32 लिंग : पुरुष
छायाचित्र उपलब्ध

736 TWJ4812533
नाव : करूणा मोतीराम चौधरी
पतीचे नाव: मोतीराम चौधरी
घर क्रमांक : 2018अ
वय : 55 लिंग : महिला
छायाचित्र उपलब्ध

737 TWJ0675330
नाव : विजय रामदास चौधरी
वडिलांचे नाव: रामदास चौधरी
घर क्रमांक : 2019a
वय : 78 लिंग : पुरुष
छायाचित्र उपलब्ध

738 TWJ5061122
नाव : शेखर विजय चौधरी
वडिलांचे नाव: विजय चौधरी
घर क्रमांक : 2019अ
वय : 51 लिंग : पुरुष
छायाचित्र उपलब्ध

739 MNH1894161
नाव : रविंद्र तुकाराम पाटील
वडिलांचे नाव: तुकाराम पाटील
घर क्रमांक : 2019ब
वय : 54 लिंग : पुरुष
छायाचित्र उपलब्ध

740 MNH1893841
नाव : आशा रविंद्र पाटील
पतीचे नाव: रविंद्र पाटील
घर क्रमांक : 2019ब
वय : 49 लिंग : महिला
छायाचित्र उपलब्ध

741 TWJ5061130
नाव : सुभद्रा शांताराम नारखेडे
पतीचे नाव: शांताराम नारखेडे
घर क्रमांक : 2022क
वय : 75 लिंग : महिला
छायाचित्र उपलब्ध

742 MNH1321769
नाव : दिपाली चेतन नारखेडे
पतीचे नाव: चेतन नारखेडे
घर क्रमांक : 2025
वय : 42 लिंग : महिला
छायाचित्र उपलब्ध

743 TWJ4095139
नाव : प्रियांका यादव नारखेडे
पतीचे नाव: यादव नारखेडे
घर क्रमांक : २०२८
वय : 38 लिंग : महिला
छायाचित्र उपलब्ध

744 MNH1322080
नाव : रमाकांत मुरलीधर चौधरी
वडिलांचे नाव: मुरलीधर चौधरी
घर क्रमांक : 2029
वय : 43 लिंग : पुरुष
छायाचित्र उपलब्ध

745 TWJ5061148
नाव : लक्ष्मीबाई मुरलीधर नारखेड
पतीचे नाव: मुरलीधर नारखेड
घर क्रमांक : 2928
वय : 79 लिंग : महिला
छायाचित्र उपलब्ध

746 MNH1900257
नाव : चंद्रकांत मुरलीधर नारखेड
वडिलांचे नाव: मुरलीधर नारखेड
घर क्रमांक : 2928
वय : 59 लिंग : पुरुष
छायाचित्र उपलब्ध

747 TWJ5061163
नाव : यादव मुरलीधर नारखेड
वडिलांचे नाव: मुरलीधर नारखेड
घर क्रमांक : 2928
वय : 54 लिंग : पुरुष
छायाचित्र उपलब्ध

748 MNH1895234
नाव : गिरीष सिताराम महाजन
वडिलांचे नाव: सिताराम महाजन
घर क्रमांक : 1886.2
वय : 38 लिंग : पुरुष
छायाचित्र उपलब्ध

749 TWJ0675405
नाव : दिनकर यशवंत नारखेडे
वडिलांचे नाव: यशवंत नारखेडे
घर क्रमांक : 2025 1
वय : 59 लिंग : पुरुष
छायाचित्र उपलब्ध

750 TWJ0675421
नाव : मंगला अरूण नारखेडे
पतीचे नाव: अरूण नारखेडे
घर क्रमांक : 2025 2
वय : 68 लिंग : महिला
छायाचित्र उपलब्ध

751 MNH2062131
नाव : अरुण ज्ञानेश्वर नारखेडे
वडिलांचे नाव: ज्ञानेश्वर नारखेडे
घर क्रमांक : 2025-2
वय : 52 लिंग : पुरुष
छायाचित्र उपलब्ध

752 TWJ2925899
नाव : पुष्पलाल अरुण नारखेडे
वडिलांचे नाव: अरुण नारखेडे
घर क्रमांक : 2025-2
वय : 50 लिंग : पुरुष
छायाचित्र उपलब्ध

753 TWJ3035904

नाव : मुजाहीद रउफ शेख
वडिलांचे नाव: रउफ शेख
घर क्रमांक :
वय : 32 लिंग : पुरुष

छायाचित्र उपलब्ध

754 TWJ5273925

नाव : पठाण बशीर खा
वडिलांचे नाव: बिस्मिल्ला खा
घर क्रमांक : 3810
वय : 27 लिंग : पुरुष

छायाचित्र उपलब्ध

755 TWJ5759352

नाव : अरशिया बी बशीर खान पठाण
पतीचे नाव: बशीर खान बिस्मिल्ला पठाण
घर क्रमांक : पती बशीर खान बिस्मिल्ला पठाण
वय : 22 लिंग : महिला

छायाचित्र उपलब्ध

756 TWJ5794557

नाव : काफीया बी ऐजाझ अली अश्फाकुए अली
पतीचे नाव: ऐजाझ अली अश्फाकुए अली
घर क्रमांक : 12
वय : 20 लिंग : महिला

छायाचित्र उपलब्ध

757 TWJ4098737
नाव : दिगंबर दिनकर भारंबे
वडिलांचे नाव: दिनकर भारंबे
घर क्रमांक : १३
वय : 35 लिंग : पुरुष
छायाचित्र उपलब्ध

758 TWJ5212378
नाव : भरत बोरोले
वडिलांचे नाव: विलास बोरोले
घर क्रमांक : 32
वय : 26 लिंग : पुरुष
छायाचित्र उपलब्ध

759 TWJ5218904
नाव : गणेश पाटील
वडिलांचे नाव: रमेश पाटील
घर क्रमांक : 32
वय : 25 लिंग : पुरुष
छायाचित्र उपलब्ध

760 MNH1292705
नाव : राजेंद्र पितांबर झोपे
वडिलांचे नाव: पितांबर झोपे
घर क्रमांक : 3827
वय : 63 लिंग : पुरुष
छायाचित्र उपलब्ध

761 MNH1324128
नाव : चारुलता उमाकांत भारंबे
पतीचे नाव: उमाकांत भारंबे
घर क्रमांक : 3830
वय : 54 लिंग : महिला
छायाचित्र उपलब्ध

762 MNH1906205
नाव : रमेश दामोदर बऱ्हाटे
वडिलांचे नाव: दामोदर बऱ्हाटे
घर क्रमांक : 3831/5
वय : 74 लिंग : पुरुष
छायाचित्र उपलब्ध

763 MJX1763077
नाव : नितीन गुणवंत नेमाडे
वडिलांचे नाव: गुणवंत नेमाडे
घर क्रमांक : 1374/13
वय : 52 लिंग : पुरुष
छायाचित्र उपलब्ध

764 TWJ1211796
नाव : स्तीश चावदास चौधरी
वडिलांचे नाव: चावदास चौधरी
घर क्रमांक : 1392/4-1
वय : 61 लिंग : पुरुष
छायाचित्र उपलब्ध

765 TWJ4288098
नाव : प्रेषिता सतीश चौधरी
वडिलांचे नाव: सतीश चौधरी
घर क्रमांक : १३९२/४-१
वय : 29 लिंग : महिला
छायाचित्र उपलब्ध

766 TWJ5306055
नाव : मुकेश विंचुरकर
वडिलांचे नाव: प्रल्हाद विंचुरकर
घर क्रमांक : 1480/1481/15
वय : 41 लिंग : पुरुष
छायाचित्र उपलब्ध

767 TWJ5536107
नाव : नयना परेश कूरकुरे
पतीचे नाव: परेश कूरकुरे
घर क्रमांक : 1293/4-2
वय : 25 लिंग : महिला
छायाचित्र उपलब्ध

768 TWJ5655295
नाव : प्रकाश गोविंदा हिरे
इतर: आशा तेली
घर क्रमांक : 1573/ए
वय : 69 लिंग : पुरुष
छायाचित्र उपलब्ध

769 TWJ5662523
नाव : पायल हेमराज चौधरी
पतीचे नाव: हेमराज प्रेमचंद चौधरी
घर क्रमांक : 41
वय : 25 लिंग : महिला
छायाचित्र उपलब्ध

770 TWJ5727151
नाव : प्रतिभा मुकेश विंचूरकर
पतीचे नाव: मुकेश प्रल्हाद विंचूरकर
घर क्रमांक : सी/ओ मुकेश प्रल्हाद विंचूरकर
वय : 36 लिंग : महिला
छायाचित्र उपलब्ध

771 TWJ4359816
नाव : कुंदन रमेश बढे
वडिलांचे नाव: रमेश बढे
घर क्रमांक : 1
वय : 30 लिंग : पुरुष
छायाचित्र उपलब्ध

772 MNH1250240
नाव : संतोष नामदेव कासार
वडिलांचे नाव: नामदेव कासार
घर क्रमांक : लक्कड़ पेठ
वय : 50 लिंग : पुरुष
छायाचित्र उपलब्ध

मतदारांचा सारांश

A) मतदारांची संख्या

		यादी प्रकार	यादी ओळख	मतदारांची संख्या			
				पुरुष	महिला	तृतिय पंथी	एकूण
I	मूळ यादी	मूळ यादी	विशेष सखोल पुनरिक्षण २०२६ च्या अंतर्गत तयार करण्यात आलेली प्रारूप मतदार यादी	412	360	0	772
				412	360	0	772

मतदार नोंदणी अधिकाऱ्याची स्वाक्षरी