मतदार यादी 2026 S13 महाराष्ट्र

विधानसभा मतदारसंघाचा क्रमांक , नाव व आरक्षण स्थिती : 11 - रावेर (सर्वसाधारण)	यादी भाग क्रमांक : 3
ज्या लोकसभा मतदारसंघात अंतर्भुत आहे त्या लोकसभा मतदारसंघाचा क्रमांक व नाव आणि आरक्षण स्थिती : 4 - रावेर (सर्वसाधारण)	

1. पुनरीक्षणाचा तपशील

पुनरीक्षणाचे वर्ष	**2026**	**यादी ओळख** विशेष सखोल पुनरिक्षण २०२६ च्या अंतर्गत तयार करण्यात आलेली प्रारूप मतदार यादी
अहर्ता दिनांक	**01-10-2026**	
पुनरिक्षणाचा प्रकार	**विशेष सखोल पुनरिक्षण 2026**	
प्रसिद्धीचा दिनांक	**31-08-2026**	

2. भाग क्र. आणि मतदान क्षेत्राचा तपशील

भागामधील विभागांचा क्रमांक आणि नाव

1-पाल
2-पाल

मूळ नगर किंवा गाव	: पाल
पोलीस स्थानक	: रावेर
तालुका	: रावेर
जिल्हा	: जळगांव
पीन कोड	: 425504

3. मतदान केंद्राचा तपशील

मतदान केंद्राचा क्रमांक आणि नाव :	**मतदान केंद्राचा प्रकार (पुरुष/महिला/सर्वसाधारण)**	सर्वसाधारण
3 - पाल **मतदान केंद्राचा पत्ता :** लिलाताई नामदेवराव पाटील आश्रमशाळा, नवीन इमारत उत्तरेकडून खोली क्र. 3, पाल	**या यादी भागातील सहायकारी मतदान केंद्रांची संख्या :**	0

4. मतदारांची संख्या

सुरुवातीचा अनुक्रमांक	**शेवटचा अनुक्रमांक**	**एकूण मतदार**			
		पुरुष	**महिला**	**तृतिय पंथी**	**एकूण**
1	1124	597	527	0	1124

मतदार नोंदणी अधिकाऱ्याची स्वाक्षरी

Nazri Naksha

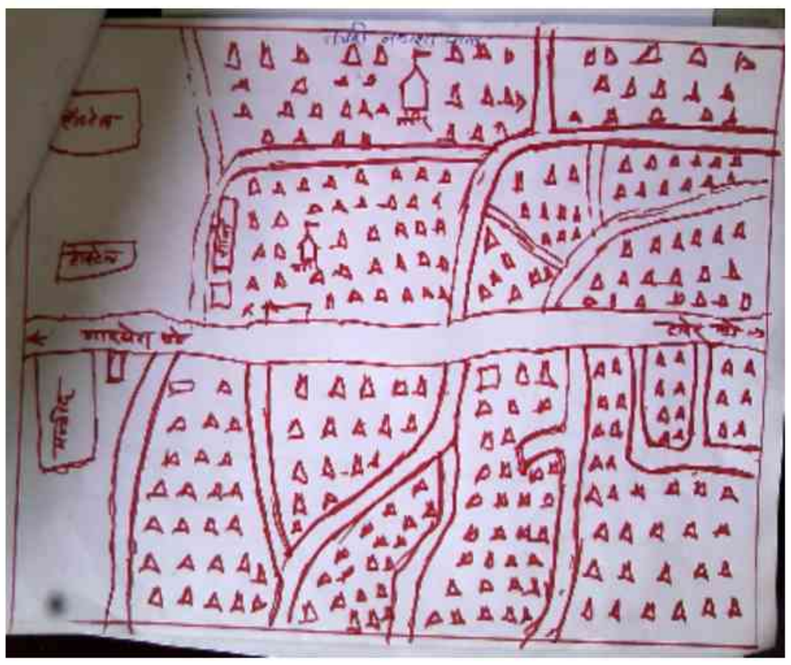

Google Map View

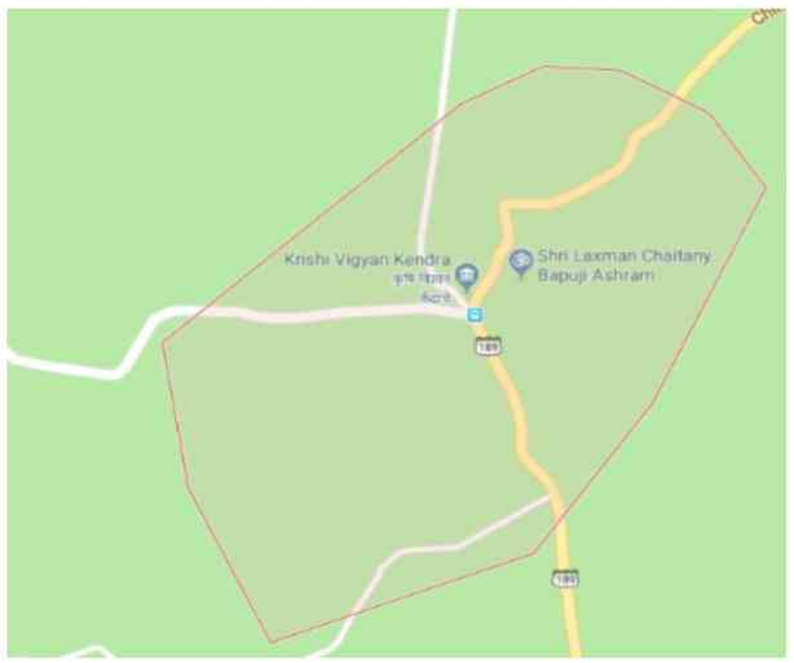

Polling Station Building Front View



Polling Station Front View



Cad View

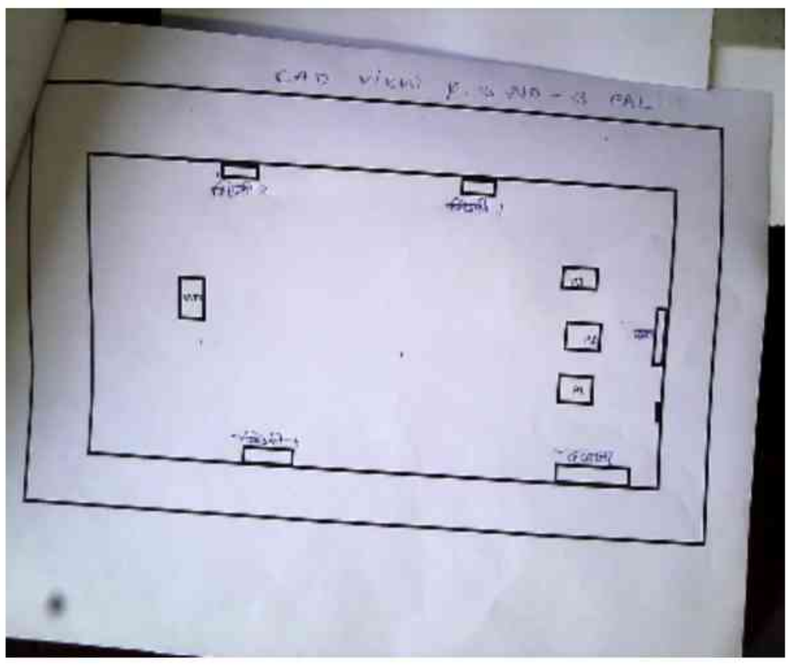

Key MAP View

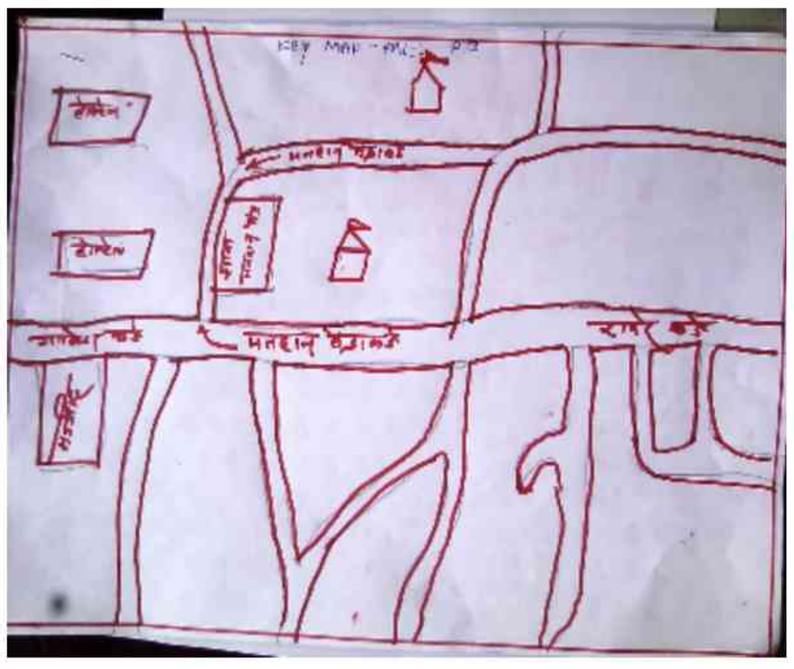

1 TWJ3121886
नाव : नूरजहाँ बी शेख नय्युम
पतीचे नाव: नईम शेख
घर क्रमांक :
वय : 37 लिंग : महिला
छायाचित्र उपलब्ध

2 TWJ4336210
नाव : शबनम बानो शकिल शेख
पतीचे नाव: शकिल शेख
घर क्रमांक :
वय : 36 लिंग : महिला
छायाचित्र उपलब्ध

3 TWJ4336152
नाव : राबीन हबीब तडवी
वडिलांचे नाव: हबीब तडवी
घर क्रमांक :
वय : 30 लिंग : पुरुष
छायाचित्र उपलब्ध

4 TWJ4253084
नाव : रायला सुकलाल बारेला
वडिलांचे नाव: सुकलाल बारेला
घर क्रमांक :
वय : 34 लिंग : पुरुष
छायाचित्र उपलब्ध

5 TWJ4253100
नाव : संतराबाई विकास बारेला
पतीचे नाव: विकास बारेला
घर क्रमांक :
वय : 34 लिंग : महिला
छायाचित्र उपलब्ध

6 TWJ4336129
नाव : आशिष मनोज भिरुड
वडिलांचे नाव: मनोज भिरुड
घर क्रमांक :
वय : 29 लिंग : पुरुष
छायाचित्र उपलब्ध

7 TWJ4173803
नाव : अजय कैलास बूनकर
वडिलांचे नाव: कैलास बूनकर
घर क्रमांक : 341
वय : 35 लिंग : पुरुष
छायाचित्र उपलब्ध

8 TWJ4173779
नाव : मनीषा अजय बूनकर
पतीचे नाव: अजय बूनकर
घर क्रमांक : 341
वय : 32 लिंग : महिला
छायाचित्र उपलब्ध

9 TWJ3121688
नाव : मनोज नामदेव बुनकर
वडिलांचे नाव: नामदेव बुनकर
घर क्रमांक :
वय : 39 लिंग : पुरुष
छायाचित्र उपलब्ध

10 TWJ3227527
नाव : अकलेश नामदेव बुनकर
वडिलांचे नाव: नामदेव बुनकर
घर क्रमांक :
वय : 36 लिंग : पुरुष
छायाचित्र उपलब्ध

11 TWJ3121431
नाव : लखन कालु बुनकर
वडिलांचे नाव: कालु बुनकर
घर क्रमांक :
वय : 32 लिंग : पुरुष
छायाचित्र उपलब्ध

12 TWJ3121514
नाव : सुनिल गंगाराम चव्हाण
वडिलांचे नाव: गंगाराम चव्हाण
घर क्रमांक :
वय : 34 लिंग : पुरुष
छायाचित्र उपलब्ध

13 TWJ3121449
नाव : गोपाल हाबेसिंग चव्हाण
वडिलांचे नाव: हाबेसिंग चव्हाण
घर क्रमांक :
वय : 32 लिंग : पुरुष
छायाचित्र उपलब्ध

14 TWJ3121399
नाव : करीष्मा पदमा गायकवाड
वडिलांचे नाव: पदमा गायकवाड
घर क्रमांक :
वय : 31 लिंग : महिला
छायाचित्र उपलब्ध

15 TWJ3121944
नाव : शरीफा बी इमरान खान
पतीचे नाव: इमरान खान
घर क्रमांक :
वय : 39 लिंग : महिला
छायाचित्र उपलब्ध

16 TWJ4266110
नाव : गोरव हेमचंद्र पाटील
वडिलांचे नाव: हेमचंद्र पाटील
घर क्रमांक :
वय : 32 लिंग : पुरुष
छायाचित्र उपलब्ध

17 TWJ4266094
नाव : भुषण हेमचंद्र पाटील
वडिलांचे नाव: हेमचंद्र पाटील
घर क्रमांक :
वय : 29 लिंग : पुरुष
छायाचित्र उपलब्ध

18 TWJ3121647
नाव : इस्माइल हैदर पिंजारी
वडिलांचे नाव: हैदर पिंजारी
घर क्रमांक :
वय : 36 लिंग : पुरुष
छायाचित्र उपलब्ध

19 TWJ3121639
नाव : इंदल प्रेमसिंग राठोड
वडिलांचे नाव: प्रेमसिंग राठोड
घर क्रमांक :
वय : 36 लिंग : पुरुष
छायाचित्र उपलब्ध

20 TWJ3121852
नाव : अपु प्रेमसिंग राठोड
वडिलांचे नाव: प्रेमसिंग राठोड
घर क्रमांक :
वय : 34 लिंग : महिला
छायाचित्र उपलब्ध

21 TWJ4173787
नाव : विकास गूलाब राठोड
वडिलांचे नाव: गूलाब राठोड
घर क्रमांक : 271
वय : 34 लिंग : पुरुष
छायाचित्र उपलब्ध

22 TWJ4452314
नाव : रजिया बी सैय्यद
पतीचे नाव: जब्बार सैय्यद
घर क्रमांक :
वय : 34 लिंग : महिला
छायाचित्र उपलब्ध

23 TWJ1994425
नाव : बिरजु नामदेव सावळे
वडिलांचे नाव: नामदेव सावळे
घर क्रमांक :
वय : 38 लिंग : पुरुष
छायाचित्र उपलब्ध

24 TWJ4173738
नाव : जितेंद्र छगन बुनकर
वडिलांचे नाव: छगन गुलाब बुनकर
घर क्रमांक :
वय : 31 लिंग : पुरुष
छायाचित्र उपलब्ध

25 TWJ4336368
नाव : फौजियाबी इर फान सैय्यद
पतीचे नाव: इर फान सैय्यद
घर क्रमांक :
वय : 30 लिंग : महिला
छायाचित्र उपलब्ध

26 TWJ3121704
नाव : शबीनाबी शरीफ शेख
पतीचे नाव: शरीफ शेख
घर क्रमांक :
वय : 41 लिंग : महिला
छायाचित्र उपलब्ध

27 TWJ4266136
नाव : सबीनाबी सईद शेख
पतीचे नाव: सईद शेख
घर क्रमांक :
वय : 41 लिंग : महिला
छायाचित्र उपलब्ध

28 TWJ4266060
नाव : आबीद अकलीम शेख
वडिलांचे नाव: अकलीम शेख
घर क्रमांक :
वय : 41 लिंग : पुरुष
छायाचित्र उपलब्ध

29 TWJ4266078
नाव : अकरम अकलीम शेख
वडिलांचे नाव: अकलीम शेख
घर क्रमांक :
वय : 38 लिंग : पुरुष
छायाचित्र उपलब्ध

30 TWJ3121936
नाव : कौसरबी आरीफ शेख
वडिलांचे नाव: आरीफ शेख
घर क्रमांक :
वय : 36 लिंग : महिला
छायाचित्र उपलब्ध

31 TWJ4452348 नाव : आशिक अकलीम शेख वडिलांचे नाव: अकलीम शेख घर क्रमांक : वय : 33 लिंग : पुरुष छायाचित्र उपलब्ध	32 TWJ3121795 नाव : रहीम शेख रऊफ़ शेख वडिलांचे नाव: रऊफ शेख घर क्रमांक : वय : 32 लिंग : पुरुष छायाचित्र उपलब्ध	33 TWJ3121803 नाव : ज़फ़र शेख रौफ़ मोमीन वडिलांचे नाव: रऊफ शेख घर क्रमांक : वय : 33 लिंग : पुरुष छायाचित्र उपलब्ध
34 TWJ3121837 नाव : शेख जाविद शेख सलिम वडिलांचे नाव: शेख सलिम घर क्रमांक : वय : 32 लिंग : पुरुष छायाचित्र उपलब्ध	35 TWJ4253118 नाव : रमजान पिरखा तडवी वडिलांचे नाव: पिरखा तडवी घर क्रमांक : वय : 75 लिंग : पुरुष छायाचित्र उपलब्ध	36 TWJ3121779 नाव : हसनुर सायबु तडवी पतीचे नाव: सायबु तडवी घर क्रमांक : वय : 73 लिंग : महिला छायाचित्र उपलब्ध
37 TWJ3121746 नाव : सुलेमान सुभान तडवी वडिलांचे नाव: सुभान तडवी घर क्रमांक : वय : 53 लिंग : पुरुष छायाचित्र उपलब्ध	38 TWJ3121720 नाव : सायराबाई जुम्मा तडवी पतीचे नाव: जुम्मा तडवी घर क्रमांक : वय : 44 लिंग : महिला छायाचित्र उपलब्ध	39 TWJ3121712 नाव : शकिलाबी सुलेमान तडवी पतीचे नाव: सुलेमान तडवी घर क्रमांक : वय : 42 लिंग : महिला छायाचित्र उपलब्ध
40 TWJ3121696 नाव : मुनाबाई अकबर तडवी पतीचे नाव: अकबर तडवी घर क्रमांक : वय : 40 लिंग : महिला छायाचित्र उपलब्ध	41 TWJ4398228 नाव : अमजत सुभान तडवी वडिलांचे नाव: सुभान तडवी घर क्रमांक : वय : 40 लिंग : पुरुष छायाचित्र उपलब्ध	42 TWJ3121902 नाव : कुरशाद मयबु तडवी पतीचे नाव: मयबु तडवी घर क्रमांक : वय : 37 लिंग : महिला छायाचित्र उपलब्ध
43 TWJ3121654 नाव : आशा अमजत तडवी वडिलांचे नाव: अमजत तडवी घर क्रमांक : वय : 37 लिंग : पुरुष छायाचित्र उपलब्ध	44 TWJ3121662 नाव : हसन जलदार तडवी वडिलांचे नाव: जलदार तडवी घर क्रमांक : वय : 37 लिंग : पुरुष छायाचित्र उपलब्ध	45 TWJ4398210 नाव : हाजराबाई इम्तेताज तडवी पतीचे नाव: इम्तेताज तडवी घर क्रमांक : वय : 38 लिंग : महिला छायाचित्र उपलब्ध
46 TWJ3121597 नाव : मदिना इसुब तडवी वडिलांचे नाव: इसुब तडवी घर क्रमांक : वय : 36 लिंग : महिला छायाचित्र उपलब्ध	47 TWJ3121621 नाव : तौसिफ सलीम़ तडवी वडिलांचे नाव: सलीम़ तडवी घर क्रमांक : वय : 36 लिंग : पुरुष छायाचित्र उपलब्ध	48 TWJ3121951 नाव : पिरन नबाब तडवी वडिलांचे नाव: नबाब तडवी घर क्रमांक : वय : 36 लिंग : पुरुष छायाचित्र उपलब्ध
49 TWJ3121894 नाव : सकिना अरमान तडवी वडिलांचे नाव: अरमान तडवी घर क्रमांक : वय : 37 लिंग : महिला छायाचित्र उपलब्ध	50 TWJ3121548 नाव : शरिफा अमीन तडवी पतीचे नाव: अमीन तडवी घर क्रमांक : वय : 36 लिंग : महिला छायाचित्र उपलब्ध	51 TWJ3121555 नाव : अल्लाउद्दीन भिकन तडवी वडिलांचे नाव: भिकन तडवी घर क्रमांक : वय : 35 लिंग : पुरुष छायाचित्र उपलब्ध
52 TWJ3121860 नाव : राबीया हुसेन तडवी पतीचे नाव: हुसेन तडवी घर क्रमांक : वय : 35 लिंग : महिला छायाचित्र उपलब्ध	53 TWJ3121605 नाव : युनुस हबीब तडवी वडिलांचे नाव: हबीब तडवी घर क्रमांक : वय : 35 लिंग : पुरुष छायाचित्र उपलब्ध	54 TWJ3121613 नाव : हुसेन सुलेमान तडवी वडिलांचे नाव: सुलेमान तडवी घर क्रमांक : वय : 35 लिंग : पुरुष छायाचित्र उपलब्ध
55 TWJ3121589 नाव : अमीन गफुर तडवी वडिलांचे नाव: गफुर सुपडू तडवी घर क्रमांक : वय : 36 लिंग : पुरुष छायाचित्र उपलब्ध	56 TWJ3121522 नाव : जावेद सरदार तडवी वडिलांचे नाव: सरदार तडवी घर क्रमांक : वय : 34 लिंग : पुरुष छायाचित्र उपलब्ध	57 TWJ4266086 नाव : अकिल सबाज तडवी वडिलांचे नाव: सबाज तडवी घर क्रमांक : वय : 35 लिंग : पुरुष छायाचित्र उपलब्ध
58 TWJ4452322 नाव : रजिया राजू तडवी पतीचे नाव: राजू तडवी घर क्रमांक : वय : 35 लिंग : महिला छायाचित्र उपलब्ध	59 TWJ3121530 नाव : हुसेन इतबार तडवी वडिलांचे नाव: इतबार तडवी घर क्रमांक : वय : 34 लिंग : पुरुष छायाचित्र उपलब्ध	60 TWJ3121506 नाव : मुबारक याकुब तडवी वडिलांचे नाव: याकुब तडवी घर क्रमांक : वय : 34 लिंग : पुरुष छायाचित्र उपलब्ध

61 TWJ3121480
नाव : उस्मान तडवी
वडिलांचे नाव: बशीर तडवी
घर क्रमांक :
वय : 33 लिंग : पुरुष
छायाचित्र उपलब्ध

62 TWJ3121472
नाव : फ़िरोज़ बशीर तडवी
वडिलांचे नाव: बशीर तडवी
घर क्रमांक :
वय : 33 लिंग : पुरुष
छायाचित्र उपलब्ध

63 TWJ3121928
नाव : आबिद कलीम तडवी
वडिलांचे नाव: कलीम तडवी
घर क्रमांक :
वय : 34 लिंग : पुरुष
छायाचित्र उपलब्ध

64 TWJ3121571
नाव : रूबीया सलीम तडवी
वडिलांचे नाव: सलीम तडवी
घर क्रमांक :
वय : 33 लिंग : महिला
छायाचित्र उपलब्ध

65 TWJ4398202
नाव : शाबजान शकील तडवी
पतीचे नाव: शकील तडवी
घर क्रमांक :
वय : 34 लिंग : महिला
छायाचित्र उपलब्ध

66 TWJ3121498
नाव : जाकिर जमशेर तडवी
वडिलांचे नाव: जमशेर तडवी
घर क्रमांक :
वय : 33 लिंग : पुरुष
छायाचित्र उपलब्ध

67 TWJ3121845
नाव : नवाज गंभीर तडवी
वडिलांचे नाव: गंभीर तडवी
घर क्रमांक :
वय : 33 लिंग : पुरुष
छायाचित्र उपलब्ध

68 TWJ4398194
नाव : जूम्मा बाबू तडवी
वडिलांचे नाव: बाबू तडवी
घर क्रमांक :
वय : 34 लिंग : पुरुष
छायाचित्र उपलब्ध

69 TWJ3121811
नाव : इरफान बिसमिल्ला तडवी
वडिलांचे नाव: बिसमिल्ला तडवी
घर क्रमांक :
वय : 32 लिंग : पुरुष
छायाचित्र उपलब्ध

70 TWJ3121456
नाव : ऐतुल अलाउद्धीन तडवी
पतीचे नाव: अलाउद्धीन तडवी
घर क्रमांक :
वय : 32 लिंग : महिला
छायाचित्र उपलब्ध

71 TWJ3121415
नाव : अशरफ रज्जाक तडवी़
वडिलांचे नाव: रज्जाक तडवी़
घर क्रमांक :
वय : 32 लिंग : पुरुष
छायाचित्र उपलब्ध

72 TWJ3121381
नाव : इरफ़ान साहेबू तडवी
वडिलांचे नाव: साहेबू तडवी
घर क्रमांक :
वय : 31 लिंग : पुरुष
छायाचित्र उपलब्ध

73 TWJ3121787
नाव : रिसालत महेबुब तडवी
वडिलांचे नाव: महेबुब तडवी
घर क्रमांक :
वय : 31 लिंग : पुरुष
छायाचित्र उपलब्ध

74 TWJ4398160
नाव : सलाम नवाज तडवी
पतीचे नाव: नवाज तडवी
घर क्रमांक :
वय : 30 लिंग : महिला
छायाचित्र उपलब्ध

75 TWJ4266128
नाव : सुलेमान मुबारक तडवी
वडिलांचे नाव: मुबारक तडवी
घर क्रमांक :
वय : 30 लिंग : पुरुष
छायाचित्र उपलब्ध

76 TWJ4398186
नाव : गुलामरसूल नवाज तडवी
वडिलांचे नाव: नवाज तडवी
घर क्रमांक :
वय : 30 लिंग : पुरुष
छायाचित्र उपलब्ध

77 TWJ4398137
नाव : ख़लील जलदार तडवी
वडिलांचे नाव: जलदार तडवी
घर क्रमांक :
वय : 29 लिंग : पुरुष
छायाचित्र उपलब्ध

78 TWJ4398129
नाव : परवीन अमजद तडवी
पतीचे नाव: अमजद तडवी
घर क्रमांक :
वय : 30 लिंग : महिला
छायाचित्र उपलब्ध

79 TWJ4266102
नाव : न्याजोद्दीन महेबुब तडवी
वडिलांचे नाव: महेबुब तडवी
घर क्रमांक :
वय : 30 लिंग : पुरुष
छायाचित्र उपलब्ध

80 TWJ4398145
नाव : अलाउद्दीन याकुब तडवी
वडिलांचे नाव: याकुब तडवी
घर क्रमांक :
वय : 30 लिंग : पुरुष
छायाचित्र उपलब्ध

81 TWJ4398111
नाव : हुसेन सरदार तडवी
वडिलांचे नाव: सरदार तडवी
घर क्रमांक :
वय : 29 लिंग : पुरुष
छायाचित्र उपलब्ध

82 TWJ4398178
नाव : रमजान जलदार तडवी
वडिलांचे नाव: जलदार तडवी
घर क्रमांक :
वय : 29 लिंग : पुरुष
छायाचित्र उपलब्ध

83 TWJ4452298
नाव : समीना अकिल तडवी
पतीचे नाव: अकिल तडवी
घर क्रमांक :
वय : 27 लिंग : महिला
छायाचित्र उपलब्ध

84 TWJ4336095
नाव : शाबजान जुम्मा तडवी
पतीचे नाव: जुम्मा तडवी
घर क्रमांक :
वय : 55 लिंग : महिला
छायाचित्र उपलब्ध

85 TWJ4336103
नाव : कुतुबुदीन सुभान तडवी
वडिलांचे नाव: सुभान तडवी
घर क्रमांक :
वय : 52 लिंग : पुरुष
छायाचित्र उपलब्ध

86 TWJ1424951
नाव : इस्माईल रमजान तडवी
वडिलांचे नाव: रमजान तडवी
घर क्रमांक :
वय : 50 लिंग : पुरुष
छायाचित्र उपलब्ध

87 TWJ3227519
नाव : छब्बीर इब्राहिम तडवी
वडिलांचे नाव: इब्राहिम तडवी
घर क्रमांक :
वय : 40 लिंग : पुरुष
छायाचित्र उपलब्ध

88 TWJ1994417
नाव : खातुन अय्युब तडवी
वडिलांचे नाव: अय्युब तडवी
घर क्रमांक :
वय : 40 लिंग : पुरुष
छायाचित्र उपलब्ध

89 TWJ4336186
नाव : हनीफा साहेबा तडवी
पतीचे नाव: साहेबा तडवी
घर क्रमांक :
वय : 42 लिंग : महिला
छायाचित्र उपलब्ध

90 TWJ4336087
नाव : हसीना कुदुबुदीन तडवी
पतीचे नाव: कुदुबुदीन तडवी
घर क्रमांक :
वय : 41 लिंग : महिला
छायाचित्र उपलब्ध

91 TWJ4336111
नाव : सबनुर जुम्मा तडवी
पतीचे नाव: जुम्मा तडवी
घर क्रमांक :
वय : 40 लिंग : महिला
छायाचित्र उपलब्ध

92 TWJ4336137
नाव : रुबीना सलीम तडवी
पतीचे नाव: सलीम तडवी
घर क्रमांक : 388
वय : 41 लिंग : महिला
छायाचित्र उपलब्ध

93 TWJ4336301
नाव : जरीना सलीम तडवी
पतीचे नाव: सलीम तडवी
घर क्रमांक :
वय : 39 लिंग : महिला
छायाचित्र उपलब्ध

94 TWJ3075207
नाव : नसरुददीन सुपडु तडवी
वडिलांचे नाव: सुपडु तडवी
घर क्रमांक :
वय : 37 लिंग : पुरुष
छायाचित्र उपलब्ध

95 TWJ4336335
नाव : यास्मिन हुसेन तडवी
पतीचे नाव: हुसेन तडवी
घर क्रमांक :
वय : 36 लिंग : महिला
छायाचित्र उपलब्ध

96 TWJ4336160
नाव : मेहमूद निज़ाम तडवी
वडिलांचे नाव: निज़ाम तडवी
घर क्रमांक :
वय : 34 लिंग : पुरुष
छायाचित्र उपलब्ध

97 TWJ4336350
नाव : नजमा बिसमिल्ला तडवी
पतीचे नाव: बिसमिल्ला तडवी
घर क्रमांक :
वय : 33 लिंग : महिला
छायाचित्र उपलब्ध

98 TWJ4336236
नाव : जाकिर सुलेमान तडवी
वडिलांचे नाव: सुलेमान तडवी
घर क्रमांक :
वय : 33 लिंग : पुरुष
छायाचित्र उपलब्ध

99 TWJ4173761
नाव : जावेद कलीम तडवी
वडिलांचे नाव: कलीम तडवी
घर क्रमांक : 327
वय : 33 लिंग : पुरुष
छायाचित्र उपलब्ध

100 TWJ4336319
नाव : रुक्साना निसार तडवी
पतीचे नाव: निसार तडवी
घर क्रमांक :
वय : 33 लिंग : महिला
छायाचित्र उपलब्ध

101 TWJ4336327
नाव : बिस्मिल्ला सिंकदर तडवी
वडिलांचे नाव: सिंकदर तडवी
घर क्रमांक :
वय : 32 लिंग : पुरुष
छायाचित्र उपलब्ध

102 TWJ4173837
नाव : अजहरूददीन कूरेशी तडवी
वडिलांचे नाव: कूरेशी तडवी
घर क्रमांक : 242ब
वय : 32 लिंग : पुरुष
छायाचित्र उपलब्ध

103 TWJ4173746
नाव : साहील कामील तडवी
वडिलांचे नाव: कामील तडवी
घर क्रमांक : 251
वय : 31 लिंग : पुरुष
छायाचित्र उपलब्ध

104 TWJ4336228
नाव : तसलीम सुलेमान तडवी
वडिलांचे नाव: सुलेमान तडवी
घर क्रमांक :
वय : 32 लिंग : महिला
छायाचित्र उपलब्ध

105 TWJ4336194
नाव : मुमताज रौनक तडवी
पतीचे नाव: रौनक तडवी
घर क्रमांक :
वय : 30 लिंग : महिला
छायाचित्र उपलब्ध

106 TWJ4336343
नाव : गुलक्षा युनूस तडवी
पतीचे नाव: युनूस तडवी
घर क्रमांक :
वय : 30 लिंग : महिला
छायाचित्र उपलब्ध

107 TWJ4336178
नाव : समीर नजीर तडवी
वडिलांचे नाव: नजीर तडवी
घर क्रमांक :
वय : 30 लिंग : पुरुष
छायाचित्र उपलब्ध

108 TWJ4336277
नाव : आमीन बिसमिल्ला तडवी
वडिलांचे नाव: बिसमिल्ला तडवी
घर क्रमांक :
वय : 30 लिंग : पुरुष
छायाचित्र उपलब्ध

109 TWJ4336251
नाव : परविन इतबार तडवी
वडिलांचे नाव: इतबार तडवी
घर क्रमांक :
वय : 30 लिंग : महिला
छायाचित्र उपलब्ध

110 TWJ4336244
नाव : शकिला इम्तेयाज तडवी
पतीचे नाव: इम्तेयाज तडवी
घर क्रमांक :
वय : 29 लिंग : महिला
छायाचित्र उपलब्ध

111 TWJ4336293
नाव : आसीफ सुपडू तडवी
वडिलांचे नाव: सुपडू तडवी
घर क्रमांक :
वय : 29 लिंग : पुरुष
छायाचित्र उपलब्ध

112 TWJ4823605
नाव : इमरान खान
वडिलांचे नाव: मक़बूल खान
घर क्रमांक : -
वय : 33 लिंग : पुरुष
छायाचित्र उपलब्ध

113 TWJ5319314
नाव : अमजत खान
वडिलांचे नाव: यूनुस खान
घर क्रमांक : -
वय : 30 लिंग : पुरुष
छायाचित्र उपलब्ध

114 TWJ4556171
नाव : नाज़िया बी
पतीचे नाव: शेख सहीद
घर क्रमांक : -
वय : 30 लिंग : महिला
छायाचित्र उपलब्ध

115 TWJ4823662
नाव : इरफ़ान खान
वडिलांचे नाव: मक़बूल खान
घर क्रमांक : -
वय : 29 लिंग : पुरुष
छायाचित्र उपलब्ध

116 TWJ5227160
नाव : शबनम बी सय्यद जावेद
पतीचे नाव: सय्यद जावेद
घर क्रमांक : -
वय : 28 लिंग : महिला
छायाचित्र उपलब्ध

117 TWJ4728929
नाव : शेख कामिल
वडिलांचे नाव: शेख फरीद
घर क्रमांक : -
वय : 28 लिंग : पुरुष
छायाचित्र उपलब्ध

118 TWJ5332135
नाव : शेख सादिक़
वडिलांचे नाव: शेख रऊफ़
घर क्रमांक : -
वय : 25 लिंग : पुरुष
छायाचित्र उपलब्ध

119 TWJ5227186
नाव : संगीता बारेला
पतीचे नाव: सुरेश बारेला
घर क्रमांक : -
वय : 34 लिंग : महिला
छायाचित्र उपलब्ध

120 TWJ5227202
नाव : सुरेश बारेला
वडिलांचे नाव: गंगाराम बारेला
घर क्रमांक : -
वय : 32 लिंग : पुरुष
छायाचित्र उपलब्ध

121 TWJ5319264
नाव : विक्रम बारेला
वडिलांचे नाव: नरसिंग बारेला
घर क्रमांक : -
वय : 30 लिंग : पुरुष
छायाचित्र उपलब्ध

122 TWJ5312525
नाव : सुनील भिल
वडिलांचे नाव: छगन भिल
घर क्रमांक : -
वय : 24 लिंग : पुरुष
छायाचित्र उपलब्ध

123 TWJ5304126
नाव : शबनम बी
पतीचे नाव: इरफ़ान पिंजारी
घर क्रमांक : -
वय : 29 लिंग : महिला
छायाचित्र उपलब्ध

124 TWJ5312327
नाव : रजनी बुनकर
पतीचे नाव: मनोज बुनकर
घर क्रमांक : -
वय : 38 लिंग : महिला
छायाचित्र उपलब्ध

125 TWJ5227129
नाव : योगेश चव्हाण
वडिलांचे नाव: गंगाराम चव्हाण
घर क्रमांक : -
वय : 27 लिंग : पुरुष
छायाचित्र उपलब्ध

126 TWJ5227194
नाव : सुलोचना परबत
पतीचे नाव: दिनेश परबत
घर क्रमांक : -
वय : 35 लिंग : महिला
छायाचित्र उपलब्ध

127 TWJ4556098
नाव : जिजाबाई भागिलाल राठोड़
पतीचे नाव: भागिलाल राठोड़
घर क्रमांक : -
वय : 41 लिंग : महिला
छायाचित्र उपलब्ध

128 TWJ5227152
नाव : इंताज छब्बीर तडवी
पतीचे नाव: छब्बीर तडवी
घर क्रमांक : -
वय : 40 लिंग : महिला
छायाचित्र उपलब्ध

129 TWJ5319298
नाव : जिब्राहील तडवी
वडिलांचे नाव: रहेमान तडवी
घर क्रमांक : -
वय : 35 लिंग : पुरुष
छायाचित्र उपलब्ध

130 TWJ5298112
नाव : ज़रीना तडवी
पतीचे नाव: जावेद तडवी
घर क्रमांक : -
वय : 35 लिंग : महिला
छायाचित्र उपलब्ध

131 TWJ4731683
नाव : अशरफ़ तडवी
वडिलांचे नाव: फत्तू तडवी
घर क्रमांक : -
वय : 33 लिंग : पुरुष
छायाचित्र उपलब्ध

132 TWJ5312517
नाव : करिश्मा तडवी
वडिलांचे नाव: मुस्तफ़ा तडवी
घर क्रमांक : -
वय : 29 लिंग : महिला
छायाचित्र उपलब्ध

133 TWJ5319827
नाव : शाबजान तडवी
पतीचे नाव: इरफ़ान तडवी
घर क्रमांक : -
वय : 30 लिंग : महिला
छायाचित्र उपलब्ध

134 TWJ5322284
नाव : शहनाज़ तडवी
पतीचे नाव: आरिफ़ तडवी
घर क्रमांक : -
वय : 29 लिंग : महिला
छायाचित्र उपलब्ध

135 TWJ4556189
नाव : आरिफ़ा अहमद तडवी
वडिलांचे नाव: अहमद तडवी
घर क्रमांक : -
वय : 29 लिंग : महिला
छायाचित्र उपलब्ध

136 TWJ4556155
नाव : मुस्तफ़ा बाबू तडवी
वडिलांचे नाव: बाबू तडवी
घर क्रमांक : -
वय : 28 लिंग : पुरुष
छायाचित्र उपलब्ध

137 TWJ4556163
नाव : फरीद सिकंदर तडवी
वडिलांचे नाव: सिकंदर तडवी
घर क्रमांक : -
वय : 29 लिंग : पुरुष
छायाचित्र उपलब्ध

138 TWJ5304118
नाव : रुकसाना तडवी
पतीचे नाव: सुलेमान तडवी
घर क्रमांक : -
वय : 27 लिंग : महिला
छायाचित्र उपलब्ध

139 TWJ5332176
नाव : सलीमा तडवी
पतीचे नाव: राजू तडवी
घर क्रमांक : -
वय : 25 लिंग : महिला
छायाचित्र उपलब्ध

140 TWJ5298138
नाव : परवीन तडवी
पतीचे नाव: रमज़ान तडवी
घर क्रमांक : -
वय : 24 लिंग : महिला
छायाचित्र उपलब्ध

141 TWJ5312483
नाव : तौफ़ीक़ तडवी
वडिलांचे नाव: जहाबाज़ तडवी
घर क्रमांक : -
वय : 24 लिंग : पुरुष
छायाचित्र उपलब्ध

142 TWJ5290598
नाव : मोहसिन तडवी
वडिलांचे नाव: राजेंद्र तडवी
घर क्रमांक : -
वय : 23 लिंग : पुरुष
छायाचित्र उपलब्ध

143 TWJ5414412
नाव : आदिल जमशेर तडवी
वडिलांचे नाव: जमशेर तडवी
घर क्रमांक : .
वय : 29 लिंग : पुरुष
छायाचित्र उपलब्ध

144 TWJ5413604
नाव : अलताफ़ तडवी
वडिलांचे नाव: रमज़ान तडवी
घर क्रमांक : .
वय : 25 लिंग : पुरुष
छायाचित्र उपलब्ध

145 MJX1033000
नाव : पदमा सुरेश गायकवाड
पतीचे नाव: सुरेश गायकवाड
घर क्रमांक : गावठाण
वय : 52 लिंग : महिला
छायाचित्र उपलब्ध

146 TWJ3505591
नाव : अयुब इलायतबक्ष तडवी
वडिलांचे नाव: इलायतबक्ष तडवी
घर क्रमांक : गावठाण
वय : 46 लिंग : पुरुष
छायाचित्र उपलब्ध

147 TWJ5484894
नाव : अनिता भिल
पतीचे नाव: प्रदीप भिल्ल
घर क्रमांक : पाल
वय : 23 लिंग : महिला
छायाचित्र उपलब्ध

148 TWJ5484670
नाव : पिंकी जितेंद्र बुनकर
पतीचे नाव: जितेंद्र छगन बुनकर
घर क्रमांक : पाल
वय : 26 लिंग : महिला
छायाचित्र उपलब्ध

149 TWJ5485644
नाव : शेख नदीम
वडिलांचे नाव: शेख कादीर
घर क्रमांक : पाल
वय : 28 लिंग : पुरुष
छायाचित्र उपलब्ध

150 TWJ5485164
नाव : ज्योती गोविंद राठोड़ राठोड़
पतीचे नाव: गोविंद राठोड़
घर क्रमांक : पाल
वय : 36 लिंग : महिला
छायाचित्र उपलब्ध

151 TWJ5485487
नाव : मुस्कान साहेबू तडवी तडवी
वडिलांचे नाव: सायबू नशीर तडवी नशीर
घर क्रमांक : पाल
वय : 25 लिंग : महिला
छायाचित्र उपलब्ध

152 TWJ5502067
नाव : शाहीन सुलेमान तडवी
पतीचे नाव: सुलेमान तडवी
घर क्रमांक : पाल
वय : 23 लिंग : महिला
छायाचित्र उपलब्ध

153 TWJ5485511
नाव : साहिल साहेबू तडवी
वडिलांचे नाव: सायबू नशीर तडवी नासिर
घर क्रमांक : पाल
वय : 22 लिंग : पुरुष
छायाचित्र उपलब्ध

154 TWJ5485735
नाव : रशीदा सुलेमान ताडवी
वडिलांचे नाव: सुलेमान ताडवी
घर क्रमांक : पाल
वय : 39 लिंग : महिला
छायाचित्र उपलब्ध

155 TWJ5484902
नाव : साजिद ताडवी
वडिलांचे नाव: सुलेमान ताडवी
घर क्रमांक : पाल
वय : 25 लिंग : पुरुष
छायाचित्र उपलब्ध

156 TWJ5485743
नाव : अकिला तडवी
वडिलांचे नाव: सुलेमान तडवी
घर क्रमांक : 1
वय : 29 लिंग : महिला
छायाचित्र उपलब्ध

157 TWJ5485891
नाव : समीर जुम्मा ताडवी ताडवी
वडिलांचे नाव: जुम्मा नथ्थू ताडवी ताडवी
घर क्रमांक : 1
वय : 24 लिंग : पुरुष
छायाचित्र उपलब्ध

158 TWJ5485875
नाव : रेहान महेमूद तडवी तडवी
वडिलांचे नाव: महेमूद तडवी
घर क्रमांक : 1
वय : 23 लिंग : पुरुष
छायाचित्र उपलब्ध

159 TWJ4592390
नाव : परवीन इरफ़ान तडवी
पतीचे नाव: इरफ़ान तडवी
घर क्रमांक : 2
वय : 30 लिंग : महिला
छायाचित्र उपलब्ध

160 TWJ0003434
नाव : नबाब फकीरा तडवी
वडिलांचे नाव: फकीरा तडवी
घर क्रमांक : 2
वय : 64 लिंग : पुरुष
छायाचित्र उपलब्ध

161 TWJ0003442
नाव : मयमुदाबाई नबाब तडवी
पतीचे नाव: नबाब तडवी
घर क्रमांक : 2
वय : 59 लिंग : महिला
छायाचित्र उपलब्ध

162 TWJ1425073
नाव : इरफान नबाब तडवी
वडिलांचे नाव: नबाब तडवी
घर क्रमांक : 2
वय : 35 लिंग : पुरुष
छायाचित्र उपलब्ध

163 TWJ1994433
नाव : महेश सुरेश सोनवणे
वडिलांचे नाव: सुरेश सोनवणे
घर क्रमांक : 19
वय : 37 लिंग : पुरुष
छायाचित्र उपलब्ध

164 TWJ4644316
नाव : दाऊद इब्राहिम तडवी
वडिलांचे नाव: इब्राहिम तडवी
घर क्रमांक : 32
वय : 30 लिंग : पुरुष
छायाचित्र उपलब्ध

165 TWJ5227145
नाव : हरून शेख सिद्दिक़
वडिलांचे नाव: शेख सिद्दिक़
घर क्रमांक : 40
वय : 25 लिंग : पुरुष
छायाचित्र उपलब्ध

166 TWJ4753604
नाव : गुड्डी मोतीराम राठोड
पतीचे नाव: मोतीराम राठोड़
घर क्रमांक : 56
वय : 45 लिंग : महिला
छायाचित्र उपलब्ध

167 TWJ4173720
नाव : संजय रामशास्त्री राठौड
वडिलांचे नाव: रामशास्त्री राठौड
घर क्रमांक : 123
वय : 31 लिंग : पुरुष
छायाचित्र उपलब्ध

168 TWJ4306833
नाव : निर्मला रामशास्त्री राठोड
पतीचे नाव: रामशास्त्री राठोड
घर क्रमांक : 123-a
वय : 56 लिंग : महिला
छायाचित्र उपलब्ध

169 TWJ4306866
नाव : अक्षय रामशास्त्री राठोड
वडिलांचे नाव: रामशास्त्री राठोड
घर क्रमांक : 123-a
वय : 29 लिंग : पुरुष
छायाचित्र उपलब्ध

170 TWJ4731014
नाव : फरीद तडवी
वडिलांचे नाव: अयमद तडवी
घर क्रमांक : 143
वय : 28 लिंग : पुरुष
छायाचित्र उपलब्ध

171 TWJ4731022
नाव : आसिफ़ तडवी
वडिलांचे नाव: जुम्मा तडवी
घर क्रमांक : 144
वय : 27 लिंग : पुरुष
छायाचित्र उपलब्ध

172 TWJ4013181
नाव : सायरा ईस्माईल तडवी
पतीचे नाव: ईस्माईल तडवी
घर क्रमांक : 169
वय : 37 लिंग : महिला
छायाचित्र उपलब्ध

173 TWJ5410527
नाव : रोहित बद्दू राठोड़
वडिलांचे नाव: बद्दू राठोड़
घर क्रमांक : 170
वय : 25 लिंग : पुरुष
छायाचित्र उपलब्ध

174 TWJ5410535
नाव : शिवानी राजेश राठोड़
पतीचे नाव: राजेश राठोड़
घर क्रमांक : 170
वय : 25 लिंग : महिला
छायाचित्र उपलब्ध

175 MJX1015577
नाव : सलमा तडवी
पतीचे नाव: शिकंदर तडवी
घर क्रमांक : 201
वय : 40 लिंग : महिला
छायाचित्र उपलब्ध

176 TWJ4823670
नाव : वसीम खान
वडिलांचे नाव: शब्बीर खान
घर क्रमांक : 203
वय : 36 लिंग : पुरुष
छायाचित्र उपलब्ध

177 TWJ5328786
नाव : अरफ़ात खान
वडिलांचे नाव: शब्बीर खान
घर क्रमांक : 203
वय : 25 लिंग : पुरुष
छायाचित्र उपलब्ध

178 TWJ3075157
नाव : शाहरुख़ खान शब्बीर खान
वडिलांचे नाव: शब्बीर खान
घर क्रमांक : 203
वय : 39 लिंग : पुरुष
छायाचित्र उपलब्ध

179 TWJ5295407
नाव : रमजान तडवी
वडिलांचे नाव: सायबू तडवी
घर क्रमांक : 204
वय : 25 लिंग : पुरुष
छायाचित्र उपलब्ध

180 TWJ0003161
नाव : कलीमा इतबार तडवी
पतीचे नाव: इतबार तडवी
घर क्रमांक : 214
वय : 64 लिंग : महिला
छायाचित्र उपलब्ध

181 TWJ0003171
नाव : जुम्मा सुभान तडवी
वडिलांचे नाव: सुभान तडवी
घर क्रमांक : 214
वय : 55 लिंग : पुरुष
छायाचित्र उपलब्ध

182 MJX1015015
नाव : सलीमा नजीर तडवी
पतीचे नाव: नजीर तडवी
घर क्रमांक : 214
वय : 42 लिंग : महिला
छायाचित्र उपलब्ध

183 TWJ5253091
नाव : अनीस तडवी
वडिलांचे नाव: शमशेर तडवी
घर क्रमांक : 215
वय : 24 लिंग : पुरुष
छायाचित्र उपलब्ध

184 TWJ0003191
नाव : सुग्राबाई हबीब तडवी
पतीचे नाव: हबीब तडवी
घर क्रमांक : 215
वय : 52 लिंग : महिला
छायाचित्र उपलब्ध

185 TWJ1424746
नाव : समसेर फकीरा तडवी
वडिलांचे नाव: फकीरा तडवी
घर क्रमांक : 215
वय : 48 लिंग : पुरुष
छायाचित्र उपलब्ध

186 MJX1014067
नाव : याकुब हबीब तडवी
वडिलांचे नाव: हबीब तडवी
घर क्रमांक : 215
वय : 47 लिंग : पुरुष
छायाचित्र उपलब्ध

187 MJX1036433
नाव : जुम्मा सुपडु तडवी
वडिलांचे नाव: सुपडु तडवी
घर क्रमांक : 216
वय : 78 लिंग : पुरुष
छायाचित्र उपलब्ध

188 TWJ0003210
नाव : हुरमतबाई सुभान तडवी
पतीचे नाव: सुभान तडवी
घर क्रमांक : 216
वय : 72 लिंग : महिला
छायाचित्र उपलब्ध

189 TWJ3227204
नाव : सुपडु गंभीर तडवी
वडिलांचे नाव: गंभीर तडवी
घर क्रमांक : 216
वय : 69 लिंग : पुरुष
छायाचित्र उपलब्ध

190 TWJ3075165
नाव : दगडू सुभान तडवी
वडिलांचे नाव: सुभान तडवी
घर क्रमांक : 216
वय : 47 लिंग : पुरुष
छायाचित्र उपलब्ध

191 TWJ3075173
नाव : नजमा दगडू तडवी
पतीचे नाव: दगडू तडवी
घर क्रमांक : 216
वय : 44 लिंग : महिला
छायाचित्र उपलब्ध

192 MJX1012665
नाव : मयबु सुभान तडवी
वडिलांचे नाव: सुभान तडवी
घर क्रमांक : 216
वय : 42 लिंग : पुरुष
छायाचित्र उपलब्ध

193 TWJ4823639
नाव : हसन तडवी
वडिलांचे नाव: हुसैन तडवी
घर क्रमांक : 217
वय : 35 लिंग : पुरुष
छायाचित्र उपलब्ध

194 TWJ5477278
नाव : नसीम रमज़ान तडवी
वडिलांचे नाव: रमज़ान तडवी
घर क्रमांक : 217
वय : 22 लिंग : पुरुष
छायाचित्र उपलब्ध

195 TWJ3227220
नाव : हुसेन नबाब तडवी
वडिलांचे नाव: नबाब तडवी
घर क्रमांक : 217
वय : 54 लिंग : पुरुष
छायाचित्र उपलब्ध

196 TWJ0003244
नाव : जुग्राबाई हुसेन तडवी
पतीचे नाव: हुसेन तडवी
घर क्रमांक : 217
वय : 50 लिंग : महिला
छायाचित्र उपलब्ध

197 TWJ3227238
नाव : रजमान नवाब तडवी
वडिलांचे नाव: नवाब तडवी
घर क्रमांक : 217
वय : 46 लिंग : पुरुष
छायाचित्र उपलब्ध

198 MJX1013226
नाव : ममताज रमजान तडवी
पतीचे नाव: रमजान तडवी
घर क्रमांक : 217
वय : 42 लिंग : महिला
छायाचित्र उपलब्ध

199 MJX1032572
नाव : बाबुखां करिमखां
वडिलांचे नाव: करिमखां
घर क्रमांक : 219
वय : 74 लिंग : पुरुष
छायाचित्र उपलब्ध

200 TWJ3505427
नाव : सरीफा फिरोज तडवी
पतीचे नाव: फिरोज तडवी
घर क्रमांक : 221
वय : 59 लिंग : महिला
छायाचित्र उपलब्ध

201 MJX0004697
नाव : फिरोज बशीर तडवी
वडिलांचे नाव: बशीर तडवी
घर क्रमांक : 221
वय : 56 लिंग : पुरुष
छायाचित्र उपलब्ध

202 MJX1013002
नाव : बहिणाबाई सुपडु तडवी
पतीचे नाव: सुपडु तडवी
घर क्रमांक : 222
वय : 74 लिंग : महिला
छायाचित्र उपलब्ध

203 TWJ0003270
नाव : सुलेमान मैताब तडवी
वडिलांचे नाव: मैताब तडवी
घर क्रमांक : 223
वय : 62 लिंग : पुरुष
छायाचित्र उपलब्ध

204 TWJ4000261
नाव : मरुबाई सुलेमान तडवी
पतीचे नाव: सुलेमान तडवी
घर क्रमांक : 223
वय : 57 लिंग : महिला
छायाचित्र उपलब्ध

205 TWJ5312533
नाव : रौनक तडवी
वडिलांचे नाव: मुस्तफा तडवी
घर क्रमांक : 225
वय : 26 लिंग : पुरुष
छायाचित्र उपलब्ध

206 MJX1015924
नाव : नबाज दगडु तडवी
वडिलांचे नाव: दगडु तडवी
घर क्रमांक : 225
वय : 69 लिंग : पुरुष
छायाचित्र उपलब्ध

207 MJX1016112
नाव : जसुबाई नबाज तडवी
पतीचे नाव: नबाज तडवी
घर क्रमांक : 225
वय : 64 लिंग : महिला
छायाचित्र उपलब्ध

208 TWJ4594438
नाव : बिबन साहेबु तडवी
पतीचे नाव: साहेबु तडवी
घर क्रमांक : 226
वय : 68 लिंग : महिला
छायाचित्र उपलब्ध

209 MJX1714583
नाव : अकबर साहेबु तडवी
वडिलांचे नाव: साहेबु तडवी
घर क्रमांक : 226
वय : 50 लिंग : पुरुष
छायाचित्र उपलब्ध

210 MJX1715424
नाव : ईतबार सायबु तडवी
वडिलांचे नाव: सायबु तडवी
घर क्रमांक : 226
वय : 43 लिंग : पुरुष
छायाचित्र उपलब्ध

211 TWJ4253423
नाव : असलम मकबूल तडवी
वडिलांचे नाव: मकबूल तडवी
घर क्रमांक : 228
वय : 31 लिंग : पुरुष
छायाचित्र उपलब्ध

212 MJX1012210
नाव : खातुन इस्माइल तडवी
पतीचे नाव: इस्माइल तडवी
घर क्रमांक : 228
वय : 78 लिंग : महिला
छायाचित्र उपलब्ध

213 TWJ0003301
नाव : मकबूल इस्माईल तडवी
वडिलांचे नाव: इस्माइल तडवी
घर क्रमांक : 228
वय : 60 लिंग : पुरुष
छायाचित्र उपलब्ध

214 TWJ0003319
नाव : मदिना मकबुल तडवी
पतीचे नाव: मकबुल तडवी
घर क्रमांक : 228
वय : 54 लिंग : महिला
छायाचित्र उपलब्ध

215 TWJ0003335
नाव : गनी हुसेन शे.
वडिलांचे नाव: हुसेन शे.
घर क्रमांक : 229
वय : 72 लिंग : पुरुष
छायाचित्र उपलब्ध

216 MJX1013796
नाव : शाबीर गनी शे
वडिलांचे नाव: गनी शे
घर क्रमांक : 229
वय : 43 लिंग : पुरुष
छायाचित्र उपलब्ध

217 MJX1016641
नाव : बतुलबी गनी शे
पतीचे नाव: गनी शे
घर क्रमांक : 229
वय : 60 लिंग : महिला
छायाचित्र उपलब्ध

218 MJX1014315
नाव : हसीन अयुब तडवी
पतीचे नाव: अयुब तडवी
घर क्रमांक : 229
वय : 54 लिंग : महिला
छायाचित्र उपलब्ध

219 TWJ0003343
नाव : सुलेमनखां गुलाबखां
वडिलांचे नाव: गुलाबखां
घर क्रमांक : 230
वय : 57 लिंग : पुरुष
छायाचित्र उपलब्ध

220 MJX1014190
नाव : शमीमबानु सुलेमानखां
पतीचे नाव: सुलेमानखां
घर क्रमांक : 230
वय : 53 लिंग : महिला
छायाचित्र उपलब्ध

221 MJX1014182
नाव : जमीला बी गुलाब खान
वडिलांचे नाव: गुलाबखां खान
घर क्रमांक : 230
वय : 67 लिंग : महिला
छायाचित्र उपलब्ध

222 MJX1016336
नाव : बतुलबाई शाहनवाज तडवी
पतीचे नाव: शाहानवाज तडवी
घर क्रमांक : 230
वय : 90 लिंग : महिला
छायाचित्र उपलब्ध

223 TWJ3121340
नाव : शरीफ फिरोज तडवी
वडिलांचे नाव: फिरोज तडवी
घर क्रमांक : 230
वय : 31 लिंग : पुरुष
छायाचित्र उपलब्ध

224 TWJ4556114
नाव : आरिफ़ा फ़िरोज़ तडवी
वडिलांचे नाव: फ़िरोज़ तडवी
घर क्रमांक : 230
वय : 26 लिंग : महिला
छायाचित्र उपलब्ध

225 MJX1016393
नाव : फिरोज शाहनवाज तडवी
वडिलांचे नाव: शाहनवाज तडवी
घर क्रमांक : 230
वय : 56 लिंग : पुरुष
छायाचित्र उपलब्ध

226 MJX1016351
नाव : मुमताज फिरोज तडवी
पतीचे नाव: फिरोज तडवी
घर क्रमांक : 230
वय : 49 लिंग : महिला
छायाचित्र उपलब्ध

227 TWJ2969475
नाव : आसिफ़ तडवी
वडिलांचे नाव: फिरोज तडवी
घर क्रमांक : 230a
वय : 34 लिंग : पुरुष
छायाचित्र उपलब्ध

228 TWJ4000378
नाव : लक्ष्मी दिलीप जाधव
पतीचे नाव: दिलीप जाधव
घर क्रमांक : 232
वय : 52 लिंग : महिला
छायाचित्र उपलब्ध

229 TWJ4592325
नाव : लखन दिलीप जाधव
वडिलांचे नाव: दिलीप जाधव
घर क्रमांक : 232
वय : 27 लिंग : पुरुष
छायाचित्र उपलब्ध

230 TWJ4013330
नाव : परवीनबी अफसर सैय्यद
पतीचे नाव: अफसर सैय्यद
घर क्रमांक : 232
वय : 35 लिंग : महिला
छायाचित्र उपलब्ध

231 MJX1015429
नाव : हुसेन सुलतान तडवी
वडिलांचे नाव: सुलतान तडवी
घर क्रमांक : 232
वय : 64 लिंग : पुरुष
छायाचित्र उपलब्ध

232 TWJ0003359
नाव : मुन्नाबाई हुसेन तडवी
पतीचे नाव: हुसेन तडवी
घर क्रमांक : 232
वय : 59 लिंग : महिला
छायाचित्र उपलब्ध

233 TWJ4717146
नाव : अतिश तडवी
वडिलांचे नाव: जमशेर तडवी
घर क्रमांक : 233
वय : 31 लिंग : पुरुष
छायाचित्र उपलब्ध

234 TWJ1994458
नाव : अयनुर बाबु तडवी
पतीचे नाव: बाबु तडवी
घर क्रमांक : 233
वय : 77 लिंग : महिला
छायाचित्र उपलब्ध

235 TWJ0003369
नाव : जमशेर कालू तडवी
वडिलांचे नाव: कालु तडवी
घर क्रमांक : 233
वय : 58 लिंग : पुरुष
छायाचित्र उपलब्ध

236 MJX1016666
नाव : जयबुन जमशेर तडवी
पतीचे नाव: जमशेर तडवी
घर क्रमांक : 233
वय : 52 लिंग : महिला
छायाचित्र उपलब्ध

237 TWJ1994441
नाव : कौसर सरदार तडवी
पतीचे नाव: सरदार तडवी
घर क्रमांक : 233
वय : 38 लिंग : महिला
छायाचित्र उपलब्ध

238 MJX1014091
नाव : सलदार उस्मान तडवी
वडिलांचे नाव: उस्मान तडवी
घर क्रमांक : 233अ
वय : 43 लिंग : पुरुष
छायाचित्र उपलब्ध

239 MJX1014398
नाव : मुस्तुफा उस्मान तडवी
वडिलांचे नाव: उस्मान तडवी
घर क्रमांक : 233अ
वय : 42 लिंग : पुरुष
छायाचित्र उपलब्ध

240 MJX1014273
नाव : पुष्पा हेमचंद्र पाटील
पतीचे नाव: हेमचंद्र पाटील
घर क्रमांक : 234
वय : 57 लिंग : महिला
छायाचित्र उपलब्ध

241 TWJ0003379
नाव : सुभान कालु तडवी
वडिलांचे नाव: कालु तडवी
घर क्रमांक : 234
वय : 62 लिंग : पुरुष
छायाचित्र उपलब्ध

242 MJX1016245
नाव : मुबारक सुभान तडवी
वडिलांचे नाव: सुभान तडवी
घर क्रमांक : 234
वय : 42 लिंग : पुरुष
छायाचित्र उपलब्ध

243 TWJ5312368
नाव : रियाज़ तडवी
वडिलांचे नाव: इसामूददीन तडवी
घर क्रमांक : 235
वय : 26 लिंग : पुरुष
छायाचित्र उपलब्ध

244 TWJ5312350
नाव : परवेज़ तडवी
वडिलांचे नाव: इसामूददीन तडवी
घर क्रमांक : 235
वय : 23 लिंग : पुरुष
छायाचित्र उपलब्ध

245 TWJ0003399
नाव : शेगमबाई रुबाब तडवी
पतीचे नाव: रुबाब तडवी
घर क्रमांक : 235
वय : 86 लिंग : महिला
छायाचित्र उपलब्ध

246 TWJ4000279
नाव : ईसामुद्दीन रुबाब तडवी
वडिलांचे नाव: रुबाब तडवी
घर क्रमांक : 235
वय : 54 लिंग : पुरुष
छायाचित्र उपलब्ध

247 MJX1014042
नाव : सलीमा ईसामुद्दीन तडवी
पतीचे नाव: ईसामुद्दीन तडवी
घर क्रमांक : 235
वय : 48 लिंग : महिला
छायाचित्र उपलब्ध

248 MJX1013911
नाव : बत्तीबाई उदा राठोड
पतीचे नाव: उदा राठोड
घर क्रमांक : 239
वय : 90 लिंग : महिला
छायाचित्र उपलब्ध

249 MJX1013630
नाव : आत्माराम उदा राठोड
वडिलांचे नाव: उदा राठोड
घर क्रमांक : 239
वय : 44 लिंग : पुरुष
छायाचित्र उपलब्ध

250 MJX1013713
नाव : सुनिता आत्माराम राठोड
पतीचे नाव: आत्माराम राठोड
घर क्रमांक : 239
वय : 43 लिंग : महिला
छायाचित्र उपलब्ध

251 TWJ3075199
नाव : संजु उदा राठोड
वडिलांचे नाव: उदा राठोड
घर क्रमांक : 239
वय : 36 लिंग : पुरुष
छायाचित्र उपलब्ध

252 TWJ4253167
नाव : लताबाई संजू राठोड
पतीचे नाव: संजू राठोड
घर क्रमांक : २३९
वय : 35 लिंग : महिला
छायाचित्र उपलब्ध

253 TWJ3505435
नाव : शहीद रफिक शे
वडिलांचे नाव: रफिक शे
घर क्रमांक : 239
वय : 38 लिंग : पुरुष
छायाचित्र उपलब्ध

254 MJX1032499
नाव : समशेर जुम्मा तडवी
वडिलांचे नाव: जुम्मा तडवी
घर क्रमांक : 239
वय : 37 लिंग : पुरुष
छायाचित्र उपलब्ध

255 TWJ4717138
नाव : कामिल तडवी
वडिलांचे नाव: नज़ीर तडवी
घर क्रमांक : 241
वय : 25 लिंग : पुरुष
छायाचित्र उपलब्ध

256 MJX1015031
नाव : मदिना सुभान तडवी
पतीचे नाव: सुभान तडवी
घर क्रमांक : 241
वय : 74 लिंग : महिला
छायाचित्र उपलब्ध

257 TWJ0003426
नाव : नजीर सुभान तडवी
वडिलांचे नाव: सुभान तडवी
घर क्रमांक : 241
वय : 50 लिंग : पुरुष
छायाचित्र उपलब्ध

258 MJX1015049
नाव : अलिशान सुभान तडवी
वडिलांचे नाव: सुभान तडवी
घर क्रमांक : 241
वय : 126 लिंग : महिला
छायाचित्र उपलब्ध

259 TWJ4253068
नाव : मलिका याकुब तडवी
पतीचे नाव: याकुब तडवी
घर क्रमांक : 242
वय : 42 लिंग : महिला
छायाचित्र उपलब्ध

260 TWJ3121365
नाव : मीना कुरेशी तउवी
वडिलांचे नाव: कुरेशी तउवी
घर क्रमांक : 242
वय : 31 लिंग : पुरुष
छायाचित्र उपलब्ध

261 TWJ4253050
नाव : शाहीन नसीब तडवी
पतीचे नाव: नसीब तडवी
घर क्रमांक : 242/ब
वय : 33 लिंग : महिला
छायाचित्र उपलब्ध

262 TWJ0003468
नाव : हबीब फकीरा तडवी
वडिलांचे नाव: फकीरा तडवी
घर क्रमांक : 242a
वय : 70 लिंग : पुरुष
छायाचित्र उपलब्ध

263 MJX1016658
नाव : जसुबाई हबीब तडवी
पतीचे नाव: हबीब तडवी
घर क्रमांक : 242अ
वय : 60 लिंग : महिला
छायाचित्र उपलब्ध

264 MJX1015114
नाव : कुरेशा फकीरा तडवी
वडिलांचे नाव: फकीरा तडवी
घर क्रमांक : 242ब
वय : 56 लिंग : पुरुष
छायाचित्र उपलब्ध

265 TWJ0003478
नाव : लतीफ फकीरा तडवी
वडिलांचे नाव: फकीरा तडवी
घर क्रमांक : 242b
वय : 54 लिंग : पुरुष
छायाचित्र उपलब्ध

266 MJX1015635
नाव : ईरशार कुरेश तडवी
पतीचे नाव: कुरेश तडवी
घर क्रमांक : 242ब
वय : 50 लिंग : महिला
छायाचित्र उपलब्ध

267 TWJ0003488
नाव : आशाबाई लतीफ तडवी
पतीचे नाव: लतीफ तडवी
घर क्रमांक : 242b
वय : 49 लिंग : महिला
छायाचित्र उपलब्ध

268 MJX1016690
नाव : नसीब हबीब तडवी
वडिलांचे नाव: हबीब तडवी
घर क्रमांक : 242ब
वय : 42 लिंग : पुरुष
छायाचित्र उपलब्ध

269 TWJ4013173
नाव : ईश्वर मानसिंग राठोड
वडिलांचे नाव: मानसिंग राठोड
घर क्रमांक : 244
वय : 41 लिंग : पुरुष
छायाचित्र उपलब्ध

270 MJX1032549
नाव : मानसिंग सुरा राठोड
वडिलांचे नाव: मुरा राठोड
घर क्रमांक : 244
वय : 69 लिंग : पुरुष
छायाचित्र उपलब्ध

271 TWJ3227246
नाव : सगुनाबाई मानसिंग राठोड
पतीचे नाव: मानसिंग राठोड
घर क्रमांक : 244
वय : 64 लिंग : महिला
छायाचित्र उपलब्ध

272 TWJ4013116
नाव : माया ईश्वर राठोड
पतीचे नाव: ईश्वर राठोड
घर क्रमांक : 244
वय : 31 लिंग : महिला
छायाचित्र उपलब्ध

273 MJX1037225
नाव : सुपाबाई नथु तडवी
पतीचे नाव: नथु तडवी
घर क्रमांक : 244
वय : 80 लिंग : महिला
छायाचित्र उपलब्ध

274 MJX0005132
नाव : नथू हसन तडवी
वडिलांचे नाव: हुसेन तडवी
घर क्रमांक : 244
वय : 73 लिंग : पुरुष
छायाचित्र उपलब्ध

275 TWJ0003498
नाव : जुममा नथु तडवी
वडिलांचे नाव: नथु तडवी
घर क्रमांक : 244
वय : 54 लिंग : पुरुष
छायाचित्र उपलब्ध

276 TWJ3500337
नाव : मिनाबाई जुम्मा तडवी
पतीचे नाव: जुम्मा तडवी
घर क्रमांक : 244
वय : 46 लिंग : महिला
छायाचित्र उपलब्ध

277 MJX1015510
नाव : मुस्तफा नथ्थु तडवी
वडिलांचे नाव: नथ्थु तडवी
घर क्रमांक : 244
वय : 44 लिंग : पुरुष
छायाचित्र उपलब्ध

278 TWJ0003509
नाव : सुभान हसन तडवी
वडिलांचे नाव: हसन तडवी
घर क्रमांक : 245
वय : 68 लिंग : पुरुष
छायाचित्र उपलब्ध

279 MJX1014075
नाव : इरफान सुभान तडवी
वडिलांचे नाव: सुभान तडवी
घर क्रमांक : 245
वय : 44 लिंग : पुरुष
छायाचित्र उपलब्ध

280 TWJ4851614
नाव : सुरेखा सुरेश सोनार
पतीचे नाव: सुरेश सोनार
घर क्रमांक : 245-अ
वय : 54 लिंग : महिला
छायाचित्र उपलब्ध

281 TWJ0003541
नाव : अमिना रमजान तडवी
पतीचे नाव: रमजान तडवी
घर क्रमांक : 246
वय : 56 लिंग : महिला
छायाचित्र उपलब्ध

282 MJX0005215
नाव : महेबुब ◆ तडवी ◆
वडिलांचे नाव: हसन ◆ तडवी ◆
घर क्रमांक : 247
वय : 75 लिंग : पुरुष
छायाचित्र उपलब्ध

283 TWJ0003557
नाव : जुबेदाबी महेबुब तडवी
पतीचे नाव: महेबुब तडवी
घर क्रमांक : 247
वय : 64 लिंग : महिला
छायाचित्र उपलब्ध

284 TWJ5459672
नाव : नसीमा भिकारी तडवी
पतीचे नाव: भिकारी तडवी
घर क्रमांक : 248
वय : 29 लिंग : महिला
छायाचित्र उपलब्ध

285 TWJ0003577
नाव : मदीना नबाब तडवी
पतीचे नाव: नबाब तडवी
घर क्रमांक : 248
वय : 74 लिंग : महिला
छायाचित्र उपलब्ध

286 TWJ4851622
नाव : महेमुदा नबाब तडवी
पतीचे नाव: नबाब तडवी
घर क्रमांक : 248
वय : 57 लिंग : महिला
छायाचित्र उपलब्ध

287 TWJ3075215
नाव : किसन लखा राठोड
वडिलांचे नाव: लखा राठोड
घर क्रमांक : 249
वय : 65 लिंग : पुरुष
छायाचित्र उपलब्ध

288 MJX1013218
नाव : निर्मला किसन राठोड
पतीचे नाव: किसन राठोड
घर क्रमांक : 249
वय : 60 लिंग : महिला
छायाचित्र उपलब्ध

289 TWJ1425081
नाव : बलराम किसन राठोड
वडिलांचे नाव: किसन राठोड
घर क्रमांक : 249
वय : 35 लिंग : पुरुष
छायाचित्र उपलब्ध

290 TWJ4398244
नाव : सपना बलराम राठोड
पतीचे नाव: बलराम राठोड
घर क्रमांक : 249
वय : 29 लिंग : महिला
छायाचित्र उपलब्ध

291 TWJ5332150
नाव : मीना तडवी
पतीचे नाव: जुम्मा तडवी
घर क्रमांक : 249
वय : 24 लिंग : महिला
छायाचित्र उपलब्ध

292 TWJ0003608
नाव : खातुन बशीर तडवी
पतीचे नाव: बशीर तडवी
घर क्रमांक : 249
वय : 64 लिंग : महिला
छायाचित्र उपलब्ध

293 MJX1016781
नाव : जुम्मा बशीर तडवी
वडिलांचे नाव: बशीर तडवी
घर क्रमांक : 249
वय : 39 लिंग : पुरुष
छायाचित्र उपलब्ध

294 TWJ0003616
नाव : अमीना फकीरा तडवी
पतीचे नाव: फकीरा तडवी
घर क्रमांक : 250
वय : 79 लिंग : महिला
छायाचित्र उपलब्ध

295 MJX0005298
नाव : कामील नामदार तडवी
वडिलांचे नाव: नामदार तडवी
घर क्रमांक : 251
वय : 59 लिंग : पुरुष
छायाचित्र उपलब्ध

296 TWJ3075223
नाव : हजराबी कामील तडवी
पतीचे नाव: कामील तडवी
घर क्रमांक : 251
वय : 53 लिंग : महिला
छायाचित्र उपलब्ध

297 MJX1014588
नाव : अफसर नाशिर सै
वडिलांचे नाव: नाशिर सै
घर क्रमांक : 252
वय : 43 लिंग : पुरुष
छायाचित्र उपलब्ध

298 MJX1015759
नाव : गफार नसीर सै
वडिलांचे नाव: नसीर सै
घर क्रमांक : 252
वय : 54 लिंग : पुरुष
छायाचित्र उपलब्ध

299 TWJ0003632
नाव : सत्तार बिस्मीला शे
वडिलांचे नाव: बिस्मीला शे
घर क्रमांक : 252
वय : 67 लिंग : पुरुष
छायाचित्र उपलब्ध

300 MJX1015007
नाव : हमीदा बी सय्यद नशीर
वडिलांचे नाव: सय्यद नशीर
घर क्रमांक : 252
वय : 52 लिंग : महिला
छायाचित्र उपलब्ध

301 TWJ3227196
नाव : ईतबार सुभान तडवी
वडिलांचे नाव: सुभान तडवी
घर क्रमांक : 252
वय : 55 लिंग : पुरुष
छायाचित्र उपलब्ध

302 MJX1013507
नाव : अबेदा ईतबार तडवी
पतीचे नाव: ईतबार तडवी
घर क्रमांक : 252
वय : 52 लिंग : महिला
छायाचित्र उपलब्ध

303 TWJ3227212
नाव : युनुस भिकारी तडवी
वडिलांचे नाव: भिकारी तडवी
घर क्रमांक : 252 अ
वय : 41 लिंग : पुरुष
छायाचित्र उपलब्ध

304 TWJ0003676
नाव : भिकारी न्यामत तडवी
वडिलांचे नाव: न्यामत तडवी
घर क्रमांक : 252a
वय : 64 लिंग : पुरुष
छायाचित्र उपलब्ध

305 TWJ3075181
नाव : नसिबा भिकारी तडवी
पतीचे नाव: भिकारी तडवी
घर क्रमांक : 252अ
वय : 60 लिंग : महिला
छायाचित्र उपलब्ध

306 TWJ4012985
नाव : जरीना सलीम तडवी
पतीचे नाव: सलीम तडवी
घर क्रमांक : 254
वय : 34 लिंग : महिला
छायाचित्र उपलब्ध

307 MJX1014166
नाव : साहेब हुसेन तडवी
वडिलांचे नाव: हुसेन तडवी
घर क्रमांक : 254
वय : 66 लिंग : पुरुष
छायाचित्र उपलब्ध

308 TWJ0003686
नाव : अमिना साहेबु तडवी
पतीचे नाव: साहेबु तडवी
घर क्रमांक : 254
वय : 60 लिंग : महिला
छायाचित्र उपलब्ध

309 TWJ3227261
नाव : सलिम सायबु तडवी
वडिलांचे नाव: सायबु तडवी
घर क्रमांक : 254
वय : 43 लिंग : पुरुष
छायाचित्र उपलब्ध

310 TWJ1950849
नाव : हसन कलिम तडवी
वडिलांचे नाव: कलिम तडवी
घर क्रमांक : 255
वय : 38 लिंग : पुरुष
छायाचित्र उपलब्ध

311 TWJ5287537
नाव : मनीष बावीस्कर
वडिलांचे नाव: सुपदू बावीस्कर
घर क्रमांक : 256
वय : 23 लिंग : पुरुष
छायाचित्र उपलब्ध

312 TWJ0003696
नाव : गंभीर नबाब तडवी
वडिलांचे नाव: नबाब तडवी
घर क्रमांक : 256
वय : 81 लिंग : पुरुष
छायाचित्र उपलब्ध

313 TWJ0003707
नाव : साकिनाबाई गंभीर तडवी
पतीचे नाव: गंभीर तडवी
घर क्रमांक : 256
वय : 74 लिंग : महिला
छायाचित्र उपलब्ध

314 MJX1013457
नाव : सरफराज गंभीर तडवी
वडिलांचे नाव: गंभीर तडवी
घर क्रमांक : 256
वय : 48 लिंग : पुरुष
छायाचित्र उपलब्ध

315 MJX1013366
नाव : सरवर गंभीर तडवी
वडिलांचे नाव: गंभीर तडवी
घर क्रमांक : 256
वय : 45 लिंग : पुरुष
छायाचित्र उपलब्ध

316 MJX1014034
नाव : हजरा सरवर तडवी
पतीचे नाव: सरवर तडवी
घर क्रमांक : 256
वय : 42 लिंग : महिला
छायाचित्र उपलब्ध

317 TWJ1425099
नाव : थानसिंग सुरा राठोड
वडिलांचे नाव: सुरा राठोड
घर क्रमांक : 257
वय : 64 लिंग : पुरुष
छायाचित्र उपलब्ध

318 MJX1038561
नाव : मेकाबाई थानसिंग राठोड
पतीचे नाव: थानसिंग राठोड
घर क्रमांक : 257
वय : 59 लिंग : महिला
छायाचित्र उपलब्ध

319 MJX1016815
नाव : किशोर थानसिंग राठोड
वडिलांचे नाव: भानसिंग सोनार
घर क्रमांक : 257
वय : 48 लिंग : पुरुष
छायाचित्र उपलब्ध

320 MJX1717073
नाव : मथुरा किशोर राठोड
पतीचे नाव: किशोर सोनार
घर क्रमांक : 257
वय : 43 लिंग : महिला
छायाचित्र उपलब्ध

321 TWJ1425107
नाव : यूनोस बाबू तडवी
वडिलांचे नाव: बाबू तडवी
घर क्रमांक : 257
वय : 47 लिंग : पुरुष
छायाचित्र उपलब्ध

322 TWJ4717179
नाव : अलिप तडवी
वडिलांचे नाव: युसूफ तडवी
घर क्रमांक : 257
वय : 28 लिंग : पुरुष
छायाचित्र उपलब्ध

323 TWJ0003731
नाव : अयुब इब्राहीम तडवी
वडिलांचे नाव: इब्राहीम तडवी
घर क्रमांक : 257
वय : 59 लिंग : पुरुष
छायाचित्र उपलब्ध

324 MJX1037571
नाव : युसुफ बाबु तडवी
वडिलांचे नाव: बाबु तडवी
घर क्रमांक : 257
वय : 47 लिंग : पुरुष
छायाचित्र उपलब्ध

325 TWJ4000295
नाव : रहिमत युसुफ तडवी
पतीचे नाव: युसुफ तडवी
घर क्रमांक : 257
वय : 45 लिंग : महिला
छायाचित्र उपलब्ध

326 TWJ1425040
नाव : हारुण बाबु तडवी
वडिलांचे नाव: बाबु तडवी
घर क्रमांक : 257
वय : 44 लिंग : पुरुष
छायाचित्र उपलब्ध

327 MJX0005496
नाव : गुंलताजबी अकबर शे
पतीचे नाव: अकबर शे
घर क्रमांक : 259
वय : 79 लिंग : महिला
छायाचित्र उपलब्ध

328 MJX1015809
नाव : फिरोज अकबर शे
वडिलांचे नाव: अकबर शे
घर क्रमांक : 259
वय : 49 लिंग : पुरुष
छायाचित्र उपलब्ध

329 MJX1014448
नाव : शकील अकबर शे
वडिलांचे नाव: अकबर शे
घर क्रमांक : 259
वय : 46 लिंग : पुरुष
छायाचित्र उपलब्ध

330 TWJ4592457
नाव : नजमा फ़िरोज़ शेख
पतीचे नाव: फ़िरोज़ शेख
घर क्रमांक : 259
वय : 38 लिंग : महिला
छायाचित्र उपलब्ध

331 TWJ3121357
नाव : राधेश्याम हबु चव्हाण
वडिलांचे नाव: हबु चव्हाण
घर क्रमांक : 260
वय : 30 लिंग : पुरुष
छायाचित्र उपलब्ध

332 TWJ3227279
नाव : गोकुल वसंत जाधव
वडिलांचे नाव: वसंत जाधव
घर क्रमांक : 260
वय : 49 लिंग : पुरुष
छायाचित्र उपलब्ध

333 TWJ0003765
नाव : हाबु हिरा चव्हाण
वडिलांचे नाव: हिरा चव्हाण
घर क्रमांक : 260 A
वय : 60 लिंग : पुरुष
छायाचित्र उपलब्ध

334 TWJ0003775
नाव : रेखाबाई हाबु चव्हाण
पतीचे नाव: हाबु चव्हाण
घर क्रमांक : 260 A
वय : 54 लिंग : महिला
छायाचित्र उपलब्ध

335 TWJ4013140
नाव : सुदाम मधुकर राठोड
वडिलांचे नाव: मधुकर राठोड
घर क्रमांक : 261
वय : 36 लिंग : पुरुष
छायाचित्र उपलब्ध

336 TWJ4000303
नाव : तुळशीराम हिरा चव्हाण
वडिलांचे नाव: हिरा चव्हाण
घर क्रमांक : 263
वय : 64 लिंग : पुरुष
छायाचित्र उपलब्ध

337 TWJ0003806
नाव : बाबुलाल हिरा चव्हाण
वडिलांचे नाव: हिरा चव्हाण
घर क्रमांक : 263
वय : 60 लिंग : पुरुष
छायाचित्र उपलब्ध

338 MJX1034990
नाव : रेखाबाई तुळशीराम चव्हाण
पतीचे नाव: तुळशीराम चव्हाण
घर क्रमांक : 263
वय : 60 लिंग : महिला
छायाचित्र उपलब्ध

339 TWJ0003814
नाव : वसंती बाबुलाल चव्हाण
पतीचे नाव: बाबुलाल चव्हाण
घर क्रमांक : 263
वय : 54 लिंग : महिला
छायाचित्र उपलब्ध

340 TWJ4012795
नाव : विनोद तुळशिराम चव्हाण
वडिलांचे नाव: तुळशिराम चव्हाण
घर क्रमांक : 263
वय : 32 लिंग : पुरुष
छायाचित्र उपलब्ध

341 TWJ4823787
नाव : जगदीश चव्हाण
वडिलांचे नाव: तुळशीराम चव्हाण
घर क्रमांक : 263
वय : 30 लिंग : पुरुष
छायाचित्र उपलब्ध

342 TWJ4823779
नाव : रेखा चव्हाण
पतीचे नाव: विनोद चव्हाण
घर क्रमांक : 263
वय : 28 लिंग : महिला
छायाचित्र उपलब्ध

343 TWJ5477955
नाव : निकिता जगदिश चव्हाण
पतीचे नाव: जगदीश चव्हाण
घर क्रमांक : 263
वय : 23 लिंग : महिला
छायाचित्र उपलब्ध

344 TWJ1425057
नाव : गणपत दस्लु चव्हाण
वडिलांचे नाव: दस्लु चव्हाण
घर क्रमांक : 264
वय : 74 लिंग : पुरुष
छायाचित्र उपलब्ध

345 TWJ1425016
नाव : नंदकिशोर गणपत चव्हाण
वडिलांचे नाव: गणपत चव्हाण
घर क्रमांक : 264
वय : 43 लिंग : पुरुष
छायाचित्र उपलब्ध

346 MJX1016328
नाव : हरेश गणपत चव्हाण
वडिलांचे नाव: गणपत चव्हाण
घर क्रमांक : 264
वय : 38 लिंग : पुरुष
छायाचित्र उपलब्ध

347 TWJ5011937
नाव : कैलास गणपत चव्हाण
वडिलांचे नाव: गणपत चव्हाण
घर क्रमांक : 264
वय : 48 लिंग : पुरुष
छायाचित्र उपलब्ध

348 TWJ5475793
नाव : सुशीलाबाई कैलास चव्हाण
पतीचे नाव: कैलास गणपत चव्हाण
घर क्रमांक : 264
वय : 42 लिंग : महिला
छायाचित्र उपलब्ध

349 TWJ4823795
नाव : सविता चव्हाण
पतीचे नाव: हरेश चव्हाण
घर क्रमांक : 264
वय : 32 लिंग : महिला
छायाचित्र उपलब्ध

350 TWJ0003848
नाव : बुधो काशिराम अट्रावलकर
वडिलांचे नाव: काशिराम अट्रावलकर
घर क्रमांक : 265
वय : 70 लिंग : पुरुष
छायाचित्र उपलब्ध

351 TWJ1425024
नाव : लिलाबाई बुधो अट्रावलकर
पतीचे नाव: बुधो अट्रावलकर
घर क्रमांक : 265
वय : 64 लिंग : महिला
छायाचित्र उपलब्ध

352 MJX1032382
नाव : धनराज बुधो अट्रावलकर
वडिलांचे नाव: बुधो अट्रावलकर
घर क्रमांक : 265
वय : 45 लिंग : पुरुष
छायाचित्र उपलब्ध

353 TWJ5415286
नाव : साहिल तडवी
वडिलांचे नाव: नज़ीर तडवी
घर क्रमांक : 265
वय : 23 लिंग : पुरुष
छायाचित्र उपलब्ध

354 MJX1038611
नाव : मयाराम उखा भिल
वडिलांचे नाव: उखा भिल
घर क्रमांक : 268
वय : 56 लिंग : पुरुष
छायाचित्र उपलब्ध

355 MJX1016609
नाव : मनाबाई दगडु राठोड
पतीचे नाव: दगडु राठोड
घर क्रमांक : 269
वय : 75 लिंग : महिला
छायाचित्र उपलब्ध

356 MJX1032788
नाव : गिताबाई मधुकर राठोड
पतीचे नाव: मधुकर राठोड
घर क्रमांक : 269
वय : 59 लिंग : महिला
छायाचित्र उपलब्ध

357 MJX1713635
नाव : प्रदीप दगडू राठोड
वडिलांचे नाव: दगडू राठोड
घर क्रमांक : 269
वय : 42 लिंग : पुरुष
छायाचित्र उपलब्ध

358 MJX1015643
नाव : बाळु दगडु राठोड
वडिलांचे नाव: दगडु राठोड
घर क्रमांक : 269
वय : 39 लिंग : पुरुष
छायाचित्र उपलब्ध

359 TWJ4592465
नाव : वंदना बाळू राठोड़
पतीचे नाव: बाळू राठोड़
घर क्रमांक : 269
वय : 37 लिंग : महिला
छायाचित्र उपलब्ध

360 TWJ4592663
नाव : कृष्णा मधुकर राठोड़
वडिलांचे नाव: मधुकर राठोड़
घर क्रमांक : 269
वय : 33 लिंग : पुरुष
छायाचित्र उपलब्ध

361 TWJ4592556
नाव : किरण अप्पु राठोड़
पतीचे नाव: अप्पु राठोड़
घर क्रमांक : 269
वय : 32 लिंग : महिला
छायाचित्र उपलब्ध

362 TWJ3227329
नाव : प्रकाश प्रेमसिंग राठोड
वडिलांचे नाव: प्रेमसिंग राठोड
घर क्रमांक : 269 अ
वय : 40 लिंग : पुरुष
छायाचित्र उपलब्ध

363 MJX1014844
नाव : कलाबाई प्रेमसिंग राठोड
पतीचे नाव: प्रेमसिंग राठोड
घर क्रमांक : 269अ
वय : 57 लिंग : महिला
छायाचित्र उपलब्ध

364 TWJ5517628
नाव : मंजू इंदल राठोड
पतीचे नाव: इंदल राठोड
घर क्रमांक : 269A
वय : 33 लिंग : महिला
छायाचित्र उपलब्ध

365 TWJ5475728
नाव : आरिफ शिकंदर तडवी
वडिलांचे नाव: शिकंदर तडवी
घर क्रमांक : 270
वय : 21 लिंग : पुरुष
छायाचित्र उपलब्ध

366 MJX1016385
नाव : शब्बीर बलदार तडवी
वडिलांचे नाव: बलदार तडवी
घर क्रमांक : 270
वय : 48 लिंग : पुरुष
छायाचित्र उपलब्ध

367 MJX1016401
नाव : आशा शब्बीर तडवी
पतीचे नाव: शब्बीर तडवी
घर क्रमांक : 270
वय : 45 लिंग : महिला
छायाचित्र उपलब्ध

368 MJX1032119
नाव : शिकंदर बलदार तडवी
वडिलांचे नाव: बलदार तडवी
घर क्रमांक : 270
वय : 43 लिंग : पुरुष
छायाचित्र उपलब्ध

369 MJX1015197
नाव : गुलाब बाबु राठोड
वडिलांचे नाव: बाबु राठोड
घर क्रमांक : 271
वय : 74 लिंग : पुरुष
छायाचित्र उपलब्ध

370 TWJ0003864
नाव : शांताबाई गुलाब राठोड
पतीचे नाव: गुलाब राठोड
घर क्रमांक : 271
वय : 80 लिंग : महिला
छायाचित्र उपलब्ध

371 MJX1014661
नाव : पंडीत गुलाब राठोड
वडिलांचे नाव: गुलाब राठोड
घर क्रमांक : 271
वय : 42 लिंग : पुरुष
छायाचित्र उपलब्ध

372 TWJ4592473
नाव : संगीता पंडित राठोड़
पतीचे नाव: पंडित राठोड़
घर क्रमांक : 271
वय : 39 लिंग : महिला
छायाचित्र उपलब्ध

373 TWJ0003874
नाव : बदु जवाहर राठोड
वडिलांचे नाव: जवाहर राठोड
घर क्रमांक : 272
वय : 78 लिंग : पुरुष
छायाचित्र उपलब्ध

374 MJX0005702
नाव : ललिता बदु राठोड
पतीचे नाव: बदु राठोड
घर क्रमांक : 272
वय : 46 लिंग : महिला
छायाचित्र उपलब्ध

375 TWJ4592648
नाव : राजेश बद्दू राठोड़
वडिलांचे नाव: बद्दू राठोड़
घर क्रमांक : 272
वय : 28 लिंग : पुरुष
छायाचित्र उपलब्ध

376 TWJ4470464
नाव : नसीम सय्यद सबदल
वडिलांचे नाव: सय्यद सबदल
घर क्रमांक : 273
वय : 29 लिंग : पुरुष
छायाचित्र उपलब्ध

377 MJX1016617
नाव : सफदर नसीर से
वडिलांचे नाव: नसिर से
घर क्रमांक : 273
वय : 63 लिंग : पुरुष
छायाचित्र उपलब्ध

378 TWJ1425172
नाव : शाम काशिनाथ सोनार
वडिलांचे नाव: काशिनाथ सोनार
घर क्रमांक : 274
वय : 54 लिंग : पुरुष
छायाचित्र उपलब्ध

379 MJX1014786
नाव : अलका शाम सोनार
पतीचे नाव: शाम सोनार
घर क्रमांक : 274
वय : 47 लिंग : महिला
छायाचित्र उपलब्ध

380 TWJ4773669
नाव : महेंद्र सोनार
वडिलांचे नाव: श्याम सोनार
घर क्रमांक : 274
वय : 29 लिंग : पुरुष
छायाचित्र उपलब्ध

381 MJX1015098
नाव : रामदास काशिनाथ सोनार
वडिलांचे नाव: काशिनाथ सोनार
घर क्रमांक : 274अ
वय : 69 लिंग : पुरुष
छायाचित्र उपलब्ध

382 TWJ0003905
नाव : राधीका देविदास सोनार
पतीचे नाव: देविदास सोनार
घर क्रमांक : 274a
वय : 59 लिंग : महिला
छायाचित्र उपलब्ध

383 MJX1014919
नाव : प्रकाश काशिनाथ सोनार
वडिलांचे नाव: काशिनाथ सोनार
घर क्रमांक : 274अ
वय : 50 लिंग : पुरुष
छायाचित्र उपलब्ध

384 MJX1015122
नाव : भरत रामदास सोनार
वडिलांचे नाव: रामदास सोनार
घर क्रमांक : 274अ
वय : 46 लिंग : पुरुष
छायाचित्र उपलब्ध

385 TWJ5414420
नाव : रोहित प्रकाश सोनार
वडिलांचे नाव: प्रकाश सोनार
घर क्रमांक : 274अ
वय : 23 लिंग : पुरुष
छायाचित्र उपलब्ध

386 TWJ0003913
नाव : देविदास काशिनाथ सोनार
वडिलांचे नाव: काशिनाथ सोनार
घर क्रमांक : 274b
वय : 61 लिंग : पुरुष
छायाचित्र उपलब्ध

387 TWJ4013272
नाव : विजया प्रकाश सोनार
पतीचे नाव: प्रकाश सोनार
घर क्रमांक : 274अ
वय : 42 लिंग : महिला
छायाचित्र उपलब्ध

388 TWJ4012928
नाव : जयश्री देवीदास सोनार
वडिलांचे नाव: देवीदास सोनार
घर क्रमांक : 274ब
वय : 33 लिंग : महिला
छायाचित्र उपलब्ध

389 MJX1033042
नाव : बुदाबाई काळु राठोड
पतीचे नाव: काळु राठोड
घर क्रमांक : 275
वय : 69 लिंग : महिला
छायाचित्र उपलब्ध

390 TWJ4584504
नाव : भानु काळु राठोड
वडिलांचे नाव: काळु राठोड
घर क्रमांक : 275
वय : 49 लिंग : पुरुष
छायाचित्र उपलब्ध

391 TWJ0004456
नाव : फत्तु रमजान तडवी
वडिलांचे नाव: रमजान तडवी
घर क्रमांक : 275
वय : 56 लिंग : पुरुष
छायाचित्र उपलब्ध

392 TWJ0003939
नाव : शांताबाई शंकर राठोड
पतीचे नाव: शंकर राठोड
घर क्रमांक : 277
वय : 64 लिंग : महिला
छायाचित्र उपलब्ध

393 TWJ0003947
नाव : देवसींग रसाल राठोड
वडिलांचे नाव: रसाल राठोड
घर क्रमांक : 277
वय : 55 लिंग : पुरुष
छायाचित्र उपलब्ध

394 MJX1033257
नाव : यशोदाबाई देवसिंग राठोड
पतीचे नाव: देवसिंग राठोड
घर क्रमांक : 277
वय : 49 लिंग : महिला
छायाचित्र उपलब्ध

395 TWJ1424969
नाव : गणेश शंकर राठोड
वडिलांचे नाव: शंकर राठोड
घर क्रमांक : 277
वय : 46 लिंग : पुरुष
छायाचित्र उपलब्ध

396 TWJ4253381
नाव : नामदेव दवसिंग राठोड
वडिलांचे नाव: दवसिंग राठोड
घर क्रमांक : 277
वय : 33 लिंग : पुरुष
छायाचित्र उपलब्ध

397 TWJ4592572
नाव : सुंदर गणेश राठोड़
पतीचे नाव: गणेश राठोड़
घर क्रमांक : 277
वय : 34 लिंग : महिला
छायाचित्र उपलब्ध

398 TWJ4013322
नाव : चंदाबाई नवलसिंग राठोड
पतीचे नाव: नवलसिंग राठोड
घर क्रमांक : 279
वय : 35 लिंग : महिला
छायाचित्र उपलब्ध

399 TWJ0003953
नाव : दयाराम हजारी राठोड
वडिलांचे नाव: हजारी राठोड
घर क्रमांक : 279
वय : 69 लिंग : पुरुष
छायाचित्र उपलब्ध

400 TWJ0003963
नाव : सतीबाई दयाराम राठोड
पतीचे नाव: दयाराम राठोड
घर क्रमांक : 279
वय : 64 लिंग : महिला
छायाचित्र उपलब्ध

401 TWJ1424993
नाव : गोविंद दयाराम राठोड
वडिलांचे नाव: दयाराम राठोड
घर क्रमांक : 279
वय : 43 लिंग : पुरुष
छायाचित्र उपलब्ध

402 TWJ0003983
नाव : लिलाबाई दरबार राठोड
पतीचे नाव: दरबार राठोड
घर क्रमांक : 280
वय : 74 लिंग : महिला
छायाचित्र उपलब्ध

403 MJX1016542
नाव : रणजित दरबार राठोड
वडिलांचे नाव: दरबार राठोड
घर क्रमांक : 280
वय : 52 लिंग : पुरुष
छायाचित्र उपलब्ध

404 TWJ5477286
नाव : संतोष रणजीत राठोड
वडिलांचे नाव: रणजीत राठोड
घर क्रमांक : 280
वय : 22 लिंग : पुरुष
छायाचित्र उपलब्ध

405 MJX1016559
नाव : इंदुबाई रणजीत सोनार
पतीचे नाव: रणजीत सोनार
घर क्रमांक : 280
वय : 47 लिंग : महिला
छायाचित्र उपलब्ध

406 MJX1714039
नाव : शांताबाई मधुकर राठोड
पतीचे नाव: मधुकर राठोड
घर क्रमांक : 281
वय : 54 लिंग : महिला
छायाचित्र उपलब्ध

407 TWJ3075231
नाव : संजय मधुकर राठोड
वडिलांचे नाव: मधुकर राठोड
घर क्रमांक : 281
वय : 37 लिंग : पुरुष
छायाचित्र उपलब्ध

408 TWJ4012753
नाव : नेतल संजय राठोड
पतीचे नाव: संजय राठोड
घर क्रमांक : 281
वय : 32 लिंग : महिला
छायाचित्र उपलब्ध

409 TWJ4253316
नाव : शकीला रब्बानी तडवी
वडिलांचे नाव: रब्बानी तडवी
घर क्रमांक : 282
वय : 33 लिंग : महिला
छायाचित्र उपलब्ध

410 TWJ4253308
नाव : अंजुम रब्बानी तडवी
वडिलांचे नाव: रब्बानी तडवी
घर क्रमांक : 282
वय : 31 लिंग : महिला
छायाचित्र उपलब्ध

411 TWJ4715488
नाव : आमीन तडवी
वडिलांचे नाव: रब्बानी तडवी
घर क्रमांक : 282
वय : 27 लिंग : पुरुष
छायाचित्र उपलब्ध

412 TWJ5312541
नाव : इलियास तडवी
वडिलांचे नाव: सुलेमान तडवी
घर क्रमांक : 282
वय : 25 लिंग : पुरुष
छायाचित्र उपलब्ध

413 TWJ0004002
नाव : रब्बानी रसुल तडवी
वडिलांचे नाव: रसुल तडवी
घर क्रमांक : 282
वय : 62 लिंग : पुरुष
छायाचित्र उपलब्ध

414 MJX1032903
नाव : सुलेमान रसुल तडवी
वडिलांचे नाव: रसुल तडवी
घर क्रमांक : 282
वय : 58 लिंग : पुरुष
छायाचित्र उपलब्ध

415 MJX1713569
नाव : अकबर रसुल तडवी
वडिलांचे नाव: रसुल तडवी
घर क्रमांक : 282
वय : 55 लिंग : पुरुष
छायाचित्र उपलब्ध

416 TWJ0004010
नाव : रशिदाबी रब्बानी तडवी
पतीचे नाव: रब्बानी तडवी
घर क्रमांक : 282
वय : 54 लिंग : महिला
छायाचित्र उपलब्ध

417 MJX1037936
नाव : मुमताज सुलेमान तडवी
पतीचे नाव: सुलेमान तडवी
घर क्रमांक : 282
वय : 51 लिंग : महिला
छायाचित्र उपलब्ध

418 MJX1039296
नाव : मिना अकबर तडवी
पतीचे नाव: अकबर तडवी
घर क्रमांक : 282
वय : 46 लिंग : महिला
छायाचित्र उपलब्ध

419 TWJ5486006
नाव : इस्माईल कलीम मोमीन
वडिलांचे नाव: कलीम मोमीन
घर क्रमांक : 283
वय : 22 लिंग : पुरुष
छायाचित्र उपलब्ध

420 MJX1015957
नाव : शेख कलीम शेख बाबू
वडिलांचे नाव: शेख बाबू
घर क्रमांक : 283
वय : 50 लिंग : पुरुष
छायाचित्र उपलब्ध

421 TWJ0004028
नाव : नुरब्जा नय्यर शेख
पतीचे नाव: नय्यर शेख
घर क्रमांक : 283
वय : 74 लिंग : महिला
छायाचित्र उपलब्ध

422 TWJ4253290
नाव : रुखसाना मुस्तफा तडवी
पतीचे नाव: मुस्तफा तडवी
घर क्रमांक : 284
वय : 35 लिंग : महिला
छायाचित्र उपलब्ध

423 TWJ5312459
नाव : जावेद तडवी
वडिलांचे नाव: इतबर तडवी
घर क्रमांक : 284
वय : 28 लिंग : पुरुष
छायाचित्र उपलब्ध

424 TWJ4823753
नाव : नफ़ीसा तडवी
वडिलांचे नाव: इतबार तडवी
घर क्रमांक : 284
वय : 26 लिंग : महिला
छायाचित्र उपलब्ध

425 TWJ5312418
नाव : सलीम तडवी
वडिलांचे नाव: ख़लील तडवी
घर क्रमांक : 284
वय : 25 लिंग : पुरुष
छायाचित्र उपलब्ध

426 TWJ5309539
नाव : रुक़सार तडवी
वडिलांचे नाव: रमज़ान तडवी
घर क्रमांक : 284
वय : 24 लिंग : महिला
छायाचित्र उपलब्ध

427 TWJ5477344
नाव : जीशान खलील तडवी
वडिलांचे नाव: ख़लील तडवी
घर क्रमांक : 284
वय : 23 लिंग : पुरुष
छायाचित्र उपलब्ध

428 MJX0006254
नाव : बेगम लालखां तडवी
पतीचे नाव: लालखां तडवी
घर क्रमांक : 284
वय : 80 लिंग : महिला
छायाचित्र उपलब्ध

429 MJX1037530
नाव : सायरा ईतबार तडवी
पतीचे नाव: ईतबार तडवी
घर क्रमांक : 284
वय : 55 लिंग : महिला
छायाचित्र उपलब्ध

430 MJX1038900
नाव : ख़लील लालखा तडवी
वडिलांचे नाव: लालखां तडवी
घर क्रमांक : 284
वय : 55 लिंग : पुरुष
छायाचित्र उपलब्ध

431 MJX1037688
नाव : रमजान लालखां तडवी
वडिलांचे नाव: लालखां तडवी
घर क्रमांक : 284
वय : 49 लिंग : पुरुष
छायाचित्र उपलब्ध

432 MJX1037431
नाव : शरीफ़ा ख़लील तडवी
पतीचे नाव: खलील तडवी
घर क्रमांक : 284
वय : 49 लिंग : महिला
छायाचित्र उपलब्ध

433 MJX1037548
नाव : राबिया रमजान तडवी
पतीचे नाव: रमजान तडवी
घर क्रमांक : 284
वय : 45 लिंग : महिला
छायाचित्र उपलब्ध

434 MJX1033810
नाव : मुस्तफ़ा लालखां तडवी
वडिलांचे नाव: लालखा तडवी
घर क्रमांक : 284
वय : 38 लिंग : पुरुष
छायाचित्र उपलब्ध

435 TWJ4012803
नाव : हलीमा इतबार तडवी
वडिलांचे नाव: इतबार तडवी
घर क्रमांक : 284
वय : 32 लिंग : महिला
छायाचित्र उपलब्ध

436 TWJ5312475
नाव : समीर रज्जाक तडवी
वडिलांचे नाव: रज्जाक तडवी
घर क्रमांक : 285
वय : 25 लिंग : पुरुष
छायाचित्र उपलब्ध

437 MJX1038207
नाव : हलिमाबाई सुभान तडवी
पतीचे नाव: सुभान तडवी
घर क्रमांक : 285
वय : 78 लिंग : महिला
छायाचित्र उपलब्ध

438 TWJ0004050
नाव : अयनुर रज्जाक तडवी
पतीचे नाव: रज्जाक तडवी
घर क्रमांक : 285
वय : 54 लिंग : महिला
छायाचित्र उपलब्ध

439 MJX1036342
नाव : कलिमा सुभाष तडवी
वडिलांचे नाव: सुभाष तडवी
घर क्रमांक : 285
वय : 46 लिंग : महिला
छायाचित्र उपलब्ध

440 TWJ0004080
नाव : शेवंताबाई माधव बाविस्कर
पतीचे नाव: माधव बाविस्कर
घर क्रमांक : 286
वय : 80 लिंग : महिला
छायाचित्र उपलब्ध

441 MJX1016005
नाव : सरला बाविस्कर
पतीचे नाव: सुपडु बावीस्कर
घर क्रमांक : 286
वय : 47 लिंग : महिला
छायाचित्र उपलब्ध

442 TWJ4253126
नाव : इरशाद रमजान तडवी
पतीचे नाव: रमजान तडवी
घर क्रमांक : 286
वय : 64 लिंग : महिला
छायाचित्र उपलब्ध

443 TWJ4253134
नाव : सलीम रमजान तडवी
वडिलांचे नाव: रमजान तडवी
घर क्रमांक : 286
वय : 47 लिंग : पुरुष
छायाचित्र उपलब्ध

444 TWJ4253142
नाव : हसीना सलीम तडवी
पतीचे नाव: सलीम तडवी
घर क्रमांक : २८६
वय : 43 लिंग : महिला
छायाचित्र उपलब्ध

445 TWJ5312426
नाव : नसीबा तडवी
पतीचे नाव: इसब तडवी
घर क्रमांक : 286
वय : 27 लिंग : महिला
छायाचित्र उपलब्ध

446 TWJ5510375
नाव : सोनम सलीम तडवी
वडिलांचे नाव: सलीम तडवी
घर क्रमांक : 286
वय : 22 लिंग : महिला
छायाचित्र उपलब्ध

447 TWJ3075140
नाव : आशाबाई सिकंदर तडवी
पतीचे नाव: सिकंदर तडवी
घर क्रमांक : 286
वय : 49 लिंग : महिला
छायाचित्र उपलब्ध

448 TWJ0004090
नाव : हबीब महेबुव तडवी
वडिलांचे नाव: महेबुव तडवी
घर क्रमांक : 286 A
वय : 64 लिंग : पुरुष
छायाचित्र उपलब्ध

449 MJX1032358
नाव : छबीर हबीब तडवी
वडिलांचे नाव: हबीब तडवी
घर क्रमांक : 286 ए
वय : 37 लिंग : पुरुष
छायाचित्र उपलब्ध

450 TWJ0004101
नाव : मिराबाई हबिब तडवी
पतीचे नाव: हबिब तडवी
घर क्रमांक : 286a
वय : 60 लिंग : महिला
छायाचित्र उपलब्ध

451 TWJ4577425 नाव : आमीन अहमद तडवी वडिलांचे नाव: अहमद तडवी घर क्रमांक : 287 वय : 26 लिंग : पुरुष छायाचित्र उपलब्ध	452 MJX1036748 नाव : अहमद महबुब तडवी वडिलांचे नाव: महबुब तडवी घर क्रमांक : 287 वय : 55 लिंग : पुरुष छायाचित्र उपलब्ध	453 MJX1037258 नाव : हसीनाबाई आमद तडवी पतीचे नाव: आमद तडवी घर क्रमांक : 287 वय : 48 लिंग : महिला छायाचित्र उपलब्ध
454 TWJ4253399 नाव : रईसाबनो अरमान तडवी वडिलांचे नाव: अरमान तडवी घर क्रमांक : 288 वय : 31 लिंग : महिला छायाचित्र उपलब्ध	455 MJX1716497 नाव : ईरशाद अरमान तडवी पतीचे नाव: अरमान तडवी घर क्रमांक : 288 वय : 57 लिंग : महिला छायाचित्र उपलब्ध	456 TWJ0004127 नाव : सायरा रज्जाक तडवी पतीचे नाव: रज्जाक तडवी घर क्रमांक : 288 A वय : 56 लिंग : महिला छायाचित्र उपलब्ध
457 MJX1032184 नाव : रशीद रज्जाक तडवी वडिलांचे नाव: रज्जाक तडवी घर क्रमांक : 288 ए वय : 39 लिंग : पुरुष छायाचित्र उपलब्ध	458 TWJ1029966 नाव : असलम रज्जाक तडवी वडिलांचे नाव: रज्जाक तडवी घर क्रमांक : 288/अ वय : 35 लिंग : पुरुष छायाचित्र उपलब्ध	459 TWJ4012977 नाव : हपशान रशिद तडवी पतीचे नाव: रशिद तडवी घर क्रमांक : 288ए वय : 34 लिंग : महिला छायाचित्र उपलब्ध
460 TWJ4253043 नाव : रसीद लतिब तडवी वडिलांचे नाव: लतिब तडवी घर क्रमांक : 289 वय : 42 लिंग : पुरुष छायाचित्र उपलब्ध	461 TWJ5458146 नाव : रेखा तडवी पतीचे नाव: इरफ़ान तडवी घर क्रमांक : 289 वय : 39 लिंग : महिला छायाचित्र उपलब्ध	462 TWJ4644340 नाव : मीना तडवी पतीचे नाव: रशीद तडवी घर क्रमांक : 289 वय : 36 लिंग : महिला छायाचित्र उपलब्ध
463 TWJ0004143 नाव : लतिब जमशेर तडवी वडिलांचे नाव: जमशेर तडवी घर क्रमांक : 289 वय : 73 लिंग : पुरुष छायाचित्र उपलब्ध	464 TWJ0004159 नाव : मदिनाबाई लतिब तडवी पतीचे नाव: लतिब तडवी घर क्रमांक : 289 वय : 68 लिंग : महिला छायाचित्र उपलब्ध	465 TWJ0004169 नाव : जुम्मा लतिब तडवी वडिलांचे नाव: लतिब तडवी घर क्रमांक : 289 वय : 50 लिंग : पुरुष छायाचित्र उपलब्ध
466 MJX1714302 नाव : इरफान लतीफ तडवी वडिलांचे नाव: लतीफ तडवी घर क्रमांक : 289 वय : 40 लिंग : पुरुष छायाचित्र उपलब्ध	467 TWJ4000329 नाव : काशिबाई मांगो चव्हाण पतीचे नाव: मांगो चव्हाण घर क्रमांक : 289क वय : 70 लिंग : महिला छायाचित्र उपलब्ध	468 TWJ0004189 नाव : नारायण मांगो चव्हाण वडिलांचे नाव: मांगो चव्हाण घर क्रमांक : 289k वय : 52 लिंग : पुरुष छायाचित्र उपलब्ध
469 MJX1016682 नाव : भावसींग मांगो चव्हाण वडिलांचे नाव: मांगो चव्हाण घर क्रमांक : 289क वय : 50 लिंग : पुरुष छायाचित्र उपलब्ध	470 MJX1015452 नाव : डाळीबाई नारायण चव्हाण पतीचे नाव: नारायण चव्हाण घर क्रमांक : 289क वय : 49 लिंग : महिला छायाचित्र उपलब्ध	471 TWJ3075256 नाव : संगिता भावसींग चव्हाण पतीचे नाव: भावसींग चव्हाण घर क्रमांक : 289क वय : 46 लिंग : महिला छायाचित्र उपलब्ध
472 TWJ0004199 नाव : रघुनाथ हिरा चव्हाण वडिलांचे नाव: हिरा चव्हाण घर क्रमांक : 290 वय : 74 लिंग : पुरुष छायाचित्र उपलब्ध	473 TWJ0004200 नाव : सोदराबाई रघुनाथ चव्हाण पतीचे नाव: रघुनाथ चव्हाण घर क्रमांक : 290 वय : 69 लिंग : महिला छायाचित्र उपलब्ध	474 TWJ0004218 नाव : गणेश रघुनाथ चव्हाण वडिलांचे नाव: रघुनाथ चव्हाण घर क्रमांक : 290 वय : 54 लिंग : पुरुष छायाचित्र उपलब्ध
475 MJX1015445 नाव : चुना गणेश चव्हाण वडिलांचे नाव: गणेश चव्हाण घर क्रमांक : 290 वय : 47 लिंग : महिला छायाचित्र उपलब्ध	476 MJX1016500 नाव : जितेंद्र रघुनाथ चव्हाण वडिलांचे नाव: रघुनाथ चव्हाण घर क्रमांक : 290 वय : 43 लिंग : पुरुष छायाचित्र उपलब्ध	477 TWJ4013256 नाव : संगिता जितेंद्र चंव्हाण पतीचे नाव: जितेंद्र चव्हाण घर क्रमांक : 290 वय : 39 लिंग : महिला छायाचित्र उपलब्ध
478 TWJ5460696 नाव : राहुल चव्हाण वडिलांचे नाव: गणेश चव्हाण घर क्रमांक : 290 वय : 26 लिंग : पुरुष छायाचित्र उपलब्ध	479 TWJ4012720 नाव : सावित्री सुनिल चव्हाण पतीचे नाव: सुनिल चव्हाण घर क्रमांक : 290 A वय : 31 लिंग : महिला छायाचित्र उपलब्ध	480 TWJ4992939 नाव : देवकाबाई गंगाराम चव्हाण पतीचे नाव: गंगाराम चव्हाण घर क्रमांक : 290अ वय : 54 लिंग : महिला छायाचित्र उपलब्ध

481 MJX1015148
नाव : कमरुद्दीन अजमुद्दीन
वडिलांचे नाव: अजमुद्दीन
घर क्रमांक : 290ब
वय : 58 लिंग : पुरुष
छायाचित्र उपलब्ध

482 MJX1015437
नाव : आशाबी कमरोद्दीन
पतीचे नाव: कमरुद्दीन अजमुद्दीन
घर क्रमांक : 290ब
वय : 54 लिंग : महिला
छायाचित्र उपलब्ध

483 TWJ1030071
नाव : गिरीष रामभाउ पाटील
वडिलांचे नाव: रामभाउ पाटील
घर क्रमांक : 291/अ
वय : 35 लिंग : पुरुष
छायाचित्र उपलब्ध

484 TWJ1030063
नाव : पदमाबाई दिनकर पाटील
पतीचे नाव: दिनकर पाटील
घर क्रमांक : 291अ
वय : 86 लिंग : महिला
छायाचित्र उपलब्ध

485 TWJ0004242
नाव : रोहिणी रामभाउ पाटील
पतीचे नाव: रामभाउ पाटील
घर क्रमांक : 291a
वय : 64 लिंग : महिला
छायाचित्र उपलब्ध

486 TWJ4452306
नाव : गायत्री गिरीश पाटील
पतीचे नाव: गिरीश पाटील
घर क्रमांक : 291a
वय : 31 लिंग : महिला
छायाचित्र उपलब्ध

487 TWJ0004268
नाव : बोंदरबाई रमजान तडवी
पतीचे नाव: रमजान तडवी
घर क्रमांक : 294
वय : 78 लिंग : महिला
छायाचित्र उपलब्ध

488 TWJ4000337
नाव : अकबर रमजान तडवी
वडिलांचे नाव: रमजान तडवी
घर क्रमांक : 294
वय : 49 लिंग : पुरुष
छायाचित्र उपलब्ध

489 MJX1039114
नाव : सुलेमान रमजान तडवी
वडिलांचे नाव: रमजान तडवी
घर क्रमांक : 294
वय : 47 लिंग : पुरुष
छायाचित्र उपलब्ध

490 MJX1036367
नाव : हनीफा अकबर तडवी
पतीचे नाव: अकबर तडवी
घर क्रमांक : 294
वय : 44 लिंग : महिला
छायाचित्र उपलब्ध

491 MJX1036409
नाव : रजिया सुलेमान तडवी
पतीचे नाव: सुलेमान तडवी
घर क्रमांक : 294
वय : 39 लिंग : महिला
छायाचित्र उपलब्ध

492 MJX1033885
नाव : निज़ाम रमज़ान तडवी
वडिलांचे नाव: रमज़ान तडवी
घर क्रमांक : 294-अ
वय : 62 लिंग : पुरुष
छायाचित्र उपलब्ध

493 MJX1036201
नाव : आमीना निज़ाम तडवी
पतीचे नाव: निज़ाम तडवी
घर क्रमांक : 294-अ
वय : 59 लिंग : महिला
छायाचित्र उपलब्ध

494 TWJ0004288
नाव : देवकाबाई नरसिंग चव्हाण
पतीचे नाव: नरसिंग चव्हाण
घर क्रमांक : 295
वय : 64 लिंग : महिला
छायाचित्र उपलब्ध

495 TWJ4000535
नाव : लक्ष्मण नरसिंग चव्हाण
वडिलांचे नाव: नरसिंग चव्हाण
घर क्रमांक : 295
वय : 44 लिंग : पुरुष
छायाचित्र उपलब्ध

496 MJX1015932
नाव : महेंद्र नरसिंग चव्हाण
वडिलांचे नाव: नरसिंग चव्हाण
घर क्रमांक : 295
वय : 126 लिंग : पुरुष
छायाचित्र उपलब्ध

497 TWJ5312384
नाव : तनुजा तडवी
वडिलांचे नाव: जुम्मा तडवी
घर क्रमांक : 295
वय : 25 लिंग : महिला
छायाचित्र उपलब्ध

498 MJX1715101
नाव : अकबर जबरा तडवी
वडिलांचे नाव: जबरा तडवी
घर क्रमांक : 295
वय : 49 लिंग : पुरुष
छायाचित्र उपलब्ध

499 MJX1032291
नाव : हुसेन जबरा तडवी
वडिलांचे नाव: जबरा तडवी
घर क्रमांक : 295
वय : 48 लिंग : पुरुष
छायाचित्र उपलब्ध

500 MJX1038504
नाव : जुम्मा जबरा तडवी
वडिलांचे नाव: जबरा तडवी
घर क्रमांक : 295-अ
वय : 50 लिंग : पुरुष
छायाचित्र उपलब्ध

501 MJX1714922
नाव : हसीना जुम्मा तडवी
पतीचे नाव: जुम्मा तडवी
घर क्रमांक : 295-अ
वय : 47 लिंग : महिला
छायाचित्र उपलब्ध

502 TWJ5475223
नाव : आरिफ़ तडवी
वडिलांचे नाव: जुम्मा तडवी
घर क्रमांक : 295-ए,पल
वय : 28 लिंग : पुरुष
छायाचित्र उपलब्ध

503 MJX1038637
नाव : सबाज हजोहर तडवी
वडिलांचे नाव: हजोहर तडवी
घर क्रमांक : 296
वय : 56 लिंग : पुरुष
छायाचित्र उपलब्ध

504 TWJ4253415
नाव : मासूम कलीम तडवी
पतीचे नाव: कलीम तडवी
घर क्रमांक : 296
वय : 36 लिंग : महिला
छायाचित्र उपलब्ध

505 TWJ5319272
नाव : शरीफ़ा तडवी
पतीचे नाव: सलीम तडवी
घर क्रमांक : 296
वय : 36 लिंग : महिला
छायाचित्र उपलब्ध

506 TWJ4731592
नाव : नाजीमा तडवी
पतीचे नाव: हुसैन तडवी
घर क्रमांक : 296
वय : 35 लिंग : महिला
छायाचित्र उपलब्ध

507 MJX1037894
नाव : महेबुब बलदार तडवी
वडिलांचे नाव: बलदार तडवी
घर क्रमांक : 296
वय : 80 लिंग : पुरुष
छायाचित्र उपलब्ध

508 TWJ0004317
नाव : हसनुर जोहर तडवी
पतीचे नाव: जोहर तडवी
घर क्रमांक : 296
वय : 78 लिंग : महिला
छायाचित्र उपलब्ध

509 TWJ5143714
नाव : राजू महेबूब तडवी
वडिलांचे नाव: महेबूब तडवी
घर क्रमांक : 296
वय : 50 लिंग : पुरुष
छायाचित्र उपलब्ध

510 TWJ0004325
नाव : फातमा सबाज तडवी
पतीचे नाव: सबाज तडवी
घर क्रमांक : 296
वय : 49 लिंग : महिला
छायाचित्र उपलब्ध

511 MJX1038140
नाव : मतीम महेबुब तडवी
वडिलांचे नाव: महेबुब तडवी
घर क्रमांक : 296
वय : 48 लिंग : पुरुष
छायाचित्र उपलब्ध

512 MJX1036987
नाव : नसीमबी राजु तडवी
पतीचे नाव: राजु तडवी
घर क्रमांक : 296
वय : 47 लिंग : महिला
छायाचित्र उपलब्ध

513 MJX1033901
नाव : फिरोज जोहर तडवी
वडिलांचे नाव: जोहर तडवी
घर क्रमांक : 296
वय : 46 लिंग : पुरुष
छायाचित्र उपलब्ध

514 TWJ4000345
नाव : सलीमा सरफराज तडवी
पतीचे नाव: सरफराज तडवी
घर क्रमांक : 296
वय : 44 लिंग : महिला
छायाचित्र उपलब्ध

515 MJX1033497
नाव : कलीम महेबुब तडवी
वडिलांचे नाव: महेबुब तडवी
घर क्रमांक : 296
वय : 43 लिंग : पुरुष
छायाचित्र उपलब्ध

516 MJX1037001
नाव : शबाना मतीम तडवी
पतीचे नाव: मतीम तडवी
घर क्रमांक : 296
वय : 41 लिंग : महिला
छायाचित्र उपलब्ध

517 MJX1033638
नाव : हुसेन महेबुब तडवी
वडिलांचे नाव: महेबुब तडवी
घर क्रमांक : 296
वय : 38 लिंग : पुरुष
छायाचित्र उपलब्ध

518 TWJ3121423
नाव : दस्तगीर फत्तू तडवी
वडिलांचे नाव: फत्तु तडवी
घर क्रमांक : 296/A
वय : 33 लिंग : पुरुष
छायाचित्र उपलब्ध

519 TWJ0004333
नाव : फत्तु जोहर तडवी
वडिलांचे नाव: जोहर तडवी
घर क्रमांक : 296a
वय : 58 लिंग : पुरुष
छायाचित्र उपलब्ध

520 TWJ0004341
नाव : राबिया फत्तु तडवी
पतीचे नाव: फत्तु तडवी
घर क्रमांक : 296a
वय : 53 लिंग : महिला
छायाचित्र उपलब्ध

521 MJX1032366
नाव : अफसरी रहिम पिंजारी
पतीचे नाव: रहिम पिंजारी
घर क्रमांक : 297
वय : 71 लिंग : महिला
छायाचित्र उपलब्ध

522 TWJ0004357
नाव : कुर्बान रहिम पिंजारी
वडिलांचे नाव: रहिम पिंजारी
घर क्रमांक : 297
वय : 53 लिंग : पुरुष
छायाचित्र उपलब्ध

523 MJX1036938
नाव : फिरोज रहिम पिंजारी
वडिलांचे नाव: रहिम पिंजारी
घर क्रमांक : 297
वय : 47 लिंग : पुरुष
छायाचित्र उपलब्ध

524 MJX1033430
नाव : शहेनाज फिरोज पिंजारी
पतीचे नाव: फिरोज पिंजारी
घर क्रमांक : 297
वय : 43 लिंग : महिला
छायाचित्र उपलब्ध

525 TWJ5312434
नाव : फारुख पिंजरी
वडिलांचे नाव: फ़िरोज़ पिंजरी
घर क्रमांक : 297
वय : 25 लिंग : पुरुष
छायाचित्र उपलब्ध

526 TWJ4823829
नाव : आसिफ़ तडवी
वडिलांचे नाव: मयबू तडवी
घर क्रमांक : 298
वय : 27 लिंग : पुरुष
छायाचित्र उपलब्ध

527 TWJ5312442
नाव : नसिफा तडवी
पतीचे नाव: रीसालत तडवी
घर क्रमांक : 298
वय : 26 लिंग : महिला
छायाचित्र उपलब्ध

528 TWJ4823761
नाव : नसीब तडवी
वडिलांचे नाव: गुलशेर तडवी
घर क्रमांक : 298
वय : 27 लिंग : पुरुष
छायाचित्र उपलब्ध

529 MJX0006569
नाव : महेबुब गंभीर तडवी
वडिलांचे नाव: गंभीर तडवी
घर क्रमांक : 298
वय : 54 लिंग : पुरुष
छायाचित्र उपलब्ध

530 MJX1037027
नाव : अयनुर महेबुब तडवी
पतीचे नाव: महेबुब तडवी
घर क्रमांक : 298
वय : 52 लिंग : महिला
छायाचित्र उपलब्ध

531 TWJ0004367
नाव : गुलशेर गंभीर तडवी
वडिलांचे नाव: गंभीर तडवी
घर क्रमांक : 298
वय : 50 लिंग : पुरुष
छायाचित्र उपलब्ध

532 TWJ0004377
नाव : लता गुलशेर तडवी
पतीचे नाव: गुलशेर तडवी
घर क्रमांक : 298
वय : 46 लिंग : महिला
छायाचित्र उपलब्ध

533 TWJ0004387
नाव : जुम्मा गंभीर तडवी
वडिलांचे नाव: गंभीर तडवी
घर क्रमांक : 299
वय : 64 लिंग : पुरुष
छायाचित्र उपलब्ध

534 TWJ0004397
नाव : सुगराबाई जुम्मा तडवी
पतीचे नाव: जुम्मा तडवी
घर क्रमांक : 299
वय : 59 लिंग : महिला
छायाचित्र उपलब्ध

535 TWJ5477237
नाव : संगीता अरुण भिल
पतीचे नाव: अरून भिल
घर क्रमांक : 300
वय : 34 लिंग : महिला
छायाचित्र उपलब्ध

536 TWJ0004416
नाव : पुनमचंद तुकाराम भिल्ल
वडिलांचे नाव: तुकाराम भिल
घर क्रमांक : 300
वय : 60 लिंग : पुरुष
छायाचित्र उपलब्ध

537 MJX1015569
नाव : लताबाई पुनमचंद भिल्ल
पतीचे नाव: पुनमचंद्र भिल
घर क्रमांक : 300
वय : 54 लिंग : महिला
छायाचित्र उपलब्ध

538 TWJ4253332
नाव : अरुण पुनमचंद भिल्ल
वडिलांचे नाव: पुनमचंद भिल्ल
घर क्रमांक : 300
वय : 37 लिंग : पुरुष
छायाचित्र उपलब्ध

539 TWJ4253340
नाव : रवींद्र पूनमचंद भिल्ल भिल्ल
वडिलांचे नाव: पुनमचंद भिल्ल
घर क्रमांक : 300
वय : 35 लिंग : पुरुष
छायाचित्र उपलब्ध

540 TWJ4012829
नाव : आरीफा नथ्थु तडवी
वडिलांचे नाव: नथ्थु तडवी
घर क्रमांक : 300 B
वय : 32 लिंग : महिला
छायाचित्र उपलब्ध

541 TWJ5312335
नाव : रोशन तडवी
वडिलांचे नाव: नथू तडवी
घर क्रमांक : 300बी
वय : 27 लिंग : पुरुष
छायाचित्र उपलब्ध

542 TWJ5312343
नाव : आरिफ़ तडवी
वडिलांचे नाव: नथू तडवी
घर क्रमांक : 300बी
वय : 25 लिंग : पुरुष
छायाचित्र उपलब्ध

543 TWJ0004424
नाव : नथु रमजान तडवी
वडिलांचे नाव: रमजान तडवी
घर क्रमांक : 300b
वय : 59 लिंग : पुरुष
छायाचित्र उपलब्ध

544 TWJ0004432
नाव : अलीशान नथु तडवी
पतीचे नाव: नथु तडवी
घर क्रमांक : 300b
वय : 54 लिंग : महिला
छायाचित्र उपलब्ध

545 MJX1033950
नाव : रुबाब नवाब तडवी
वडिलांचे नाव: नवाब तडवी
घर क्रमांक : 301
वय : 69 लिंग : पुरुष
छायाचित्र उपलब्ध

546 TWJ3227378
नाव : फारूक तडवी
वडिलांचे नाव: रुबाब तडवी
घर क्रमांक : 301
वय : 36 लिंग : पुरुष
छायाचित्र उपलब्ध

547 TWJ5235916
नाव : प्रज्ञा तडवी
पतीचे नाव: जाकीर तडवी
घर क्रमांक : 301
वय : 36 लिंग : महिला
छायाचित्र उपलब्ध

548 MJX1033174
नाव : जाकीर रुबाब तडवी
वडिलांचे नाव: रुबाब तडवी
घर क्रमांक : 301
वय : 40 लिंग : पुरुष
छायाचित्र उपलब्ध

549 MJX1033240
नाव : आरिफ़ रुबाब तडवी
वडिलांचे नाव: रुबाब तडवी
घर क्रमांक : 301
वय : 38 लिंग : पुरुष
छायाचित्र उपलब्ध

550 TWJ5312558
नाव : आरिफ़ तडवी
वडिलांचे नाव: सुलेमान तडवी
घर क्रमांक : 302
वय : 24 लिंग : पुरुष
छायाचित्र उपलब्ध

551 TWJ5380324
नाव : सलिल तडवी
वडिलांचे नाव: रहेमान तडवी
घर क्रमांक : 302
वय : 23 लिंग : पुरुष
छायाचित्र उपलब्ध

552 TWJ0004440
नाव : सुलेमान ईमाम तडवी
वडिलांचे नाव: ईमाम तडवी
घर क्रमांक : 302
वय : 55 लिंग : पुरुष
छायाचित्र उपलब्ध

553 MJX0006155
नाव : रहेमान रमजान तडवी
वडिलांचे नाव: रमजान तडवी
घर क्रमांक : 302
वय : 50 लिंग : पुरुष
छायाचित्र उपलब्ध

554 MJX1716588
नाव : नजमा सुलेमान तडवी
पतीचे नाव: सुलेमान तडवी
घर क्रमांक : 302
वय : 49 लिंग : महिला
छायाचित्र उपलब्ध

555 MJX1032648
नाव : राजु रमजान तडवी
वडिलांचे नाव: रमजान तडवी
घर क्रमांक : 302
वय : 47 लिंग : पुरुष
छायाचित्र उपलब्ध

556 MJX1032838
नाव : शहजानबाई फत्तु तडवी
पतीचे नाव: फत्तु तडवी
घर क्रमांक : 302
वय : 46 लिंग : महिला
छायाचित्र उपलब्ध

557 MJX1016674
नाव : सकीना रहेमान तडवी
पतीचे नाव: रहेमान तडवी
घर क्रमांक : 302
वय : 44 लिंग : महिला
छायाचित्र उपलब्ध

558 TWJ1994383
नाव : शबनम राजू तडवी
वडिलांचे नाव: राजू तडवी
घर क्रमांक : 302
वय : 40 लिंग : पुरुष
छायाचित्र उपलब्ध

559 MJX1016294
नाव : लहु नथु भिरुड
वडिलांचे नाव: नथु भिरुड
घर क्रमांक : 303
वय : 66 लिंग : पुरुष
छायाचित्र उपलब्ध

560 MJX1032077
नाव : मनोज नथु भिरुड
वडिलांचे नाव: नथु भिरुड
घर क्रमांक : 303
वय : 61 लिंग : पुरुष
छायाचित्र उपलब्ध

561 MJX1038660
नाव : राजेन्द्र नथु भिरुड
वडिलांचे नाव: नथु भिरुड
घर क्रमांक : 303
वय : 59 लिंग : पुरुष
छायाचित्र उपलब्ध

562 MJX1016427
नाव : उषाबाई लहु भिरुड
पतीचे नाव: लहु भिरुड
घर क्रमांक : 303
वय : 59 लिंग : महिला
छायाचित्र उपलब्ध

563 MJX1016419
नाव : करुणा मनोज भिरुड
पतीचे नाव: मनोज भिरुड
घर क्रमांक : 303
वय : 50 लिंग : महिला
छायाचित्र उपलब्ध

564 MJX1032150
नाव : रविंद्र लहु भीरुड
वडिलांचे नाव: लहु भीरुड
घर क्रमांक : 303
वय : 42 लिंग : पुरुष
छायाचित्र उपलब्ध

565 MJX1037274
नाव : रशिदाबाई दगडू तडवी
पतीचे नाव: दगडू तडवी
घर क्रमांक : 303
वय : 61 लिंग : महिला
छायाचित्र उपलब्ध

566 MJX1037308
नाव : सुनिता सरफराज तडवी
पतीचे नाव: सरफराज तडवी
घर क्रमांक : 303
वय : 41 लिंग : महिला
छायाचित्र उपलब्ध

567 TWJ0004507
नाव : अशोक भागवत भिरुड
वडिलांचे नाव: भागवत भिरुड
घर क्रमांक : 304
वय : 64 लिंग : पुरुष
छायाचित्र उपलब्ध

568 TWJ0004515
नाव : सिंधुबाई अशोक भिरुड
पतीचे नाव: अशोक भिरुड
घर क्रमांक : 304
वय : 54 लिंग : महिला
छायाचित्र उपलब्ध

569 TWJ3075272
नाव : नरेंद्र अशोक भिरुड
वडिलांचे नाव: अशोक भिरुड
घर क्रमांक : 304
वय : 36 लिंग : पुरुष
छायाचित्र उपलब्ध

570 TWJ4731709
नाव : मयूर तडवी
वडिलांचे नाव: महेमूद तडवी
घर क्रमांक : 304
वय : 26 लिंग : पुरुष
छायाचित्र उपलब्ध

571 TWJ4823654
नाव : साहिल तडवी
वडिलांचे नाव: जहाबाज़ तडवी
घर क्रमांक : 304
वय : 26 लिंग : पुरुष
छायाचित्र उपलब्ध

572 TWJ4823738
नाव : सलीम तडवी
वडिलांचे नाव: नवाज तडवी
घर क्रमांक : 304
वय : 26 लिंग : पुरुष
छायाचित्र उपलब्ध

573 MJX1037050
नाव : नवाज फौजखा तडवी
वडिलांचे नाव: फौजखा तडवी
घर क्रमांक : 304
वय : 57 लिंग : पुरुष
छायाचित्र उपलब्ध

574 MJX1036656
नाव : शेगम नवाज तडवी
पतीचे नाव: नवाज तडवी
घर क्रमांक : 304
वय : 53 लिंग : महिला
छायाचित्र उपलब्ध

575 TWJ1425032
नाव : जहांबाज फौजखा तडवी
वडिलांचे नाव: फौजखा तडवी
घर क्रमांक : 304
वय : 50 लिंग : पुरुष
छायाचित्र उपलब्ध

576 MJX1032259
नाव : सकिना जंहाबाज तडवी
पतीचे नाव: जंहाबाज तडवी
घर क्रमांक : 304
वय : 44 लिंग : महिला
छायाचित्र उपलब्ध

577 MJX1016435
नाव : प्रमिला मोतीराम भिरुड
पतीचे नाव: मोतीराम भिरुड
घर क्रमांक : 304अ
वय : 126 लिंग : महिला
छायाचित्र उपलब्ध

578 MJX1038835
नाव : महेमुद बाबु तडवी
वडिलांचे नाव: बाबु तडवी
घर क्रमांक : 304अ
वय : 52 लिंग : पुरुष
छायाचित्र उपलब्ध

579 MJX1036466
नाव : अलिशान महेमुद तडवी
पतीचे नाव: महेमुद तडवी
घर क्रमांक : 304अ
वय : 47 लिंग : महिला
छायाचित्र उपलब्ध

580 MJX1035856
नाव : जयनूरबाई इस्माइल तडवी
पतीचे नाव: ईस्माइल तडवी
घर क्रमांक : 305
वय : 73 लिंग : महिला
छायाचित्र उपलब्ध

581 TWJ1424878
नाव : इसुफ इस्माईल तडवी
वडिलांचे नाव: इस्माईल तडवी
घर क्रमांक : 305
वय : 68 लिंग : पुरुष
छायाचित्र उपलब्ध

582 MJX1039460
नाव : मुस्तफ़ा साहेबखा तडवी
वडिलांचे नाव: सायबु तडवी
घर क्रमांक : 305
वय : 52 लिंग : पुरुष
छायाचित्र उपलब्ध

583 MJX1039288
नाव : इब्राहिम ईस्माइल तडवी
वडिलांचे नाव: ईस्माइल तडवी
घर क्रमांक : 305
वय : 46 लिंग : पुरुष
छायाचित्र उपलब्ध

584 TWJ1994367
नाव : सुरेखा इब्राहीन तडवी
पतीचे नाव: इब्राहीन तडवी
घर क्रमांक : 305
वय : 40 लिंग : महिला
छायाचित्र उपलब्ध

585 TWJ1424886
नाव : नसिबा मुस्तफा तडवी
पतीचे नाव: मुस्तुफा तडवी
घर क्रमांक : 305
वय : 51 लिंग : महिला
छायाचित्र उपलब्ध

586 TWJ1424894
नाव : इद्रिश इस्माईल तडवी
वडिलांचे नाव: इस्माईल तडवी
घर क्रमांक : 305
वय : 35 लिंग : पुरुष
छायाचित्र उपलब्ध

587 TWJ0004531
नाव : जुम्मा हुसन तडवी
वडिलांचे नाव: हुसन तडवी
घर क्रमांक : 306
वय : 66 लिंग : पुरुष
छायाचित्र उपलब्ध

588 TWJ5151014
नाव : बेबाबाई जुम्मा तडवी
पतीचे नाव: जुम्मा तडवी
घर क्रमांक : 306
वय : 60 लिंग : महिला
छायाचित्र उपलब्ध

589 MJX1032200
नाव : फिरोज जुम्मा तडवी
वडिलांचे नाव: जुम्मा तडवी
घर क्रमांक : 306
वय : 44 लिंग : पुरुष
छायाचित्र उपलब्ध

590 MJX1035351
नाव : हुसेन जुम्मा तडवी
वडिलांचे नाव: जुम्मा तडवी
घर क्रमांक : 306
वय : 42 लिंग : पुरुष
छायाचित्र उपलब्ध

591 TWJ1425206
नाव : सलमा फिरोज तडवी
पतीचे नाव: फिरोज तडवी
घर क्रमांक : 306
वय : 37 लिंग : महिला
छायाचित्र उपलब्ध

592 TWJ4012951
नाव : फरिदा सुजात तडवी
पतीचे नाव: सुजात तडवी
घर क्रमांक : 307
वय : 34 लिंग : महिला
छायाचित्र उपलब्ध

593 TWJ0004565
नाव : मदीना मुजात तडवी
पतीचे नाव: मुजात तडवी
घर क्रमांक : 307
वय : 69 लिंग : महिला
छायाचित्र उपलब्ध

594 TWJ4012852
नाव : सुजात मुजात तडवी
वडिलांचे नाव: मुजात तडवी
घर क्रमांक : 307
वय : 39 लिंग : पुरुष
छायाचित्र उपलब्ध

595 TWJ0004614
नाव : सतिश दगडू नारखेडे
वडिलांचे नाव: दगडू नारखेडे
घर क्रमांक : 311
वय : 54 लिंग : पुरुष
छायाचित्र उपलब्ध

596 TWJ4594206
नाव : सोनाबाई पुण्या बारेला
पतीचे नाव: पुण्या बारेला
घर क्रमांक : 312
वय : 54 लिंग : महिला
छायाचित्र उपलब्ध

597 TWJ4823704
नाव : भूरिबाई बारेला
पतीचे नाव: सुखलाल बारेला
घर क्रमांक : 312
वय : 38 लिंग : महिला
छायाचित्र उपलब्ध

598 TWJ5319256
नाव : राकेश बारेला
वडिलांचे नाव: गंगाराम बारेला
घर क्रमांक : 312
वय : 31 लिंग : पुरुष
छायाचित्र उपलब्ध

599 TWJ5319249
नाव : भूरया बारेला
वडिलांचे नाव: गंगाराम बारेला
घर क्रमांक : 312
वय : 30 लिंग : पुरुष
छायाचित्र उपलब्ध

600 TWJ4823696
नाव : हिरालाल बारेला
वडिलांचे नाव: पुन्या बारेला
घर क्रमांक : 312
वय : 27 लिंग : पुरुष
छायाचित्र उपलब्ध

601 TWJ0004630
नाव : सुकलाल आदल्या पावरा
वडिलांचे नाव: आदल्या पावरा
घर क्रमांक : 312 A
वय : 65 लिंग : पुरुष
छायाचित्र उपलब्ध

602 TWJ0004648
नाव : रेलकी सुकलाल पावरा
पतीचे नाव: सुकलाल पावरा
घर क्रमांक : 312 A
वय : 60 लिंग : महिला
छायाचित्र उपलब्ध

603 MJX1035187
नाव : नरसिंग आदल्या पावरा
वडिलांचे नाव: आदल्या पावरा
घर क्रमांक : 312 E
वय : 56 लिंग : पुरुष
छायाचित्र उपलब्ध

604 MJX1037886
नाव : रखूमा नरसिंग पावरा
पतीचे नाव: नरसिंग पावरा
घर क्रमांक : 312-इ
वय : 126 लिंग : महिला
छायाचित्र उपलब्ध

605 MJX1038629
नाव : पुण्या अदल्या बारेला
वडिलांचे नाव: आदल्या पावरा
घर क्रमांक : 312-क
वय : 61 लिंग : पुरुष
छायाचित्र उपलब्ध

606 MJX1033687
नाव : बायजाबाई पुन्या पावरा
पतीचे नाव: पुन्या पावरा
घर क्रमांक : 312-क
वय : 57 लिंग : महिला
छायाचित्र उपलब्ध

607 TWJ4851655
नाव : केसरीबाई गंगाराम पावरा
पतीचे नाव: गंगाराम पावरा
घर क्रमांक : 312-ऊ
वय : 48 लिंग : महिला
छायाचित्र उपलब्ध

608 TWJ4253092
नाव : ललिताबाई रायला बारेला
पतीचे नाव: रायला बारेला
घर क्रमांक : 312/अ
वय : 31 लिंग : महिला
छायाचित्र उपलब्ध

609 MJX1034107
नाव : लाडका सुकलाल पावरा
वडिलांचे नाव: सुकलाल पावरा
घर क्रमांक : 312अ
वय : 47 लिंग : पुरुष
छायाचित्र उपलब्ध

610 MJX1035120
नाव : गींन्टीबाई लाडका पावरा
पतीचे नाव: लाडका पावरा
घर क्रमांक : 312अ
वय : 43 लिंग : महिला
छायाचित्र उपलब्ध

611 MJX1714229
नाव : डोंगरसिंग पहाडसिंग पावरा
वडिलांचे नाव: पहाडसिंग पावरा
घर क्रमांक : 312ब
वय : 46 लिंग : पुरुष
छायाचित्र उपलब्ध

612 MJX1714187
नाव : सोनी डोंगरसिंग पावरा
पतीचे नाव: डोंगरसिंग पावरा
घर क्रमांक : 312ब
वय : 44 लिंग : महिला
छायाचित्र उपलब्ध

613 TWJ5504386
नाव : विनोद पुण्या बारेला
वडिलांचे नाव: पुण्या बारेला
घर क्रमांक : 312k
वय : 31 लिंग : पुरुष
छायाचित्र उपलब्ध

614 TWJ5487822
नाव : कविता कैलास बारेला
पतीचे नाव: कैलास बारेला
घर क्रमांक : 312k
वय : 27 लिंग : महिला
छायाचित्र उपलब्ध

615 TWJ5504378
नाव : मंजूबाई विनोद बारेला
पतीचे नाव: विनोद पुण्या बारेला
घर क्रमांक : 312K
वय : 25 लिंग : महिला
छायाचित्र उपलब्ध

616 TWJ5485453
नाव : मिलन पुण्या बारेला
वडिलांचे नाव: शंकर बारेला
घर क्रमांक : 312k
वय : 21 लिंग : पुरुष
छायाचित्र उपलब्ध

617 TWJ5477120
नाव : सलीमा फिरोज तडवी
पतीचे नाव: फिरोज तडवी
घर क्रमांक : 313
वय : 40 लिंग : महिला
छायाचित्र उपलब्ध

618 TWJ0004684
नाव : फिरोज रज्जाक तडवी
वडिलांचे नाव: रज्जाक तडवी
घर क्रमांक : 313
वय : 46 लिंग : पुरुष
छायाचित्र उपलब्ध

619 MJX1032333
नाव : सलिम रज्जाक तडवी
वडिलांचे नाव: रज्जाक तडवी
घर क्रमांक : 313
वय : 43 लिंग : पुरुष
छायाचित्र उपलब्ध

620 MJX1033620
नाव : रुमकी धुळसिंग पावरा
पतीचे नाव: धुळसिंग पावरा
घर क्रमांक : 313ब
वय : 49 लिंग : महिला
छायाचित्र उपलब्ध

621 MJX1714716
नाव : लालबाई भावसिंग बारेला
पतीचे नाव: भावसिंग बारेला
घर क्रमांक : 313क
वय : 64 लिंग : महिला
छायाचित्र उपलब्ध

622 MJX1039379
नाव : प्रकाश भावसिंग बारेला
वडिलांचे नाव: भावसिंग बारेला
घर क्रमांक : ,
वय : 54 लिंग : पुरुष
छायाचित्र उपलब्ध

623 MJX1039361
नाव : बाजाबाई प्रकाश बारेला
पतीचे नाव: प्रकाश बारेला
घर क्रमांक : 23
वय : 49 लिंग : महिला
छायाचित्र उपलब्ध

624 TWJ0004694
नाव : सुकराम बाबुलाल राजगोंड
वडिलांचे नाव: बाबुलाल राजगोंड
घर क्रमांक : 314
वय : 54 लिंग : पुरुष
छायाचित्र उपलब्ध

625 TWJ0004705
नाव : भोजराज बाबुलाल राजगोंड
वडिलांचे नाव: बाबुलाल राजगोंड
घर क्रमांक : 314
वय : 48 लिंग : पुरुष
छायाचित्र उपलब्ध

626 MJX1033760
नाव : सुनंदा बाबुलाल राजगोंड
वडिलांचे नाव: बाबुलाल राजगोंड
घर क्रमांक : 314
वय : 46 लिंग : महिला
छायाचित्र उपलब्ध

627 MJX1033158
नाव : गेंदालाल बाबुलाल राजगोंड
वडिलांचे नाव: बाबुलाल राजगोंड
घर क्रमांक : 314-अ
वय : 59 लिंग : पुरुष
छायाचित्र उपलब्ध

628 MJX1035716
नाव : राबिया रशिद पिंजारी
पतीचे नाव: रशिद पिंजारी
घर क्रमांक : 315
वय : 60 लिंग : महिला
छायाचित्र उपलब्ध

629 TWJ3075298
नाव : इर फान रशिद पिंजारी
वडिलांचे नाव: फान रशिद पिंजारी
घर क्रमांक : 315
वय : 39 लिंग : पुरुष
छायाचित्र उपलब्ध

630 TWJ4644282
नाव : अनीस रशीद पिंजारी
वडिलांचे नाव: रशीद पिंजारी
घर क्रमांक : 315
वय : 33 लिंग : पुरुष
छायाचित्र उपलब्ध

631 TWJ5236062
नाव : रफीक तडवी
वडिलांचे नाव: निज़ाम तडवी
घर क्रमांक : 315
वय : 43 लिंग : पुरुष
छायाचित्र उपलब्ध

632 TWJ5236070
नाव : सलीम तडवी
वडिलांचे नाव: निज़ाम तडवी
घर क्रमांक : 315
वय : 39 लिंग : पुरुष
छायाचित्र उपलब्ध

633 TWJ5268883
नाव : गुलशान तडवी
पतीचे नाव: रफीक तडवी
घर क्रमांक : 315
वय : 34 लिंग : महिला
छायाचित्र उपलब्ध

634 TWJ5268891
नाव : नर्गिस तडवी
पतीचे नाव: सलीम तडवी
घर क्रमांक : 315
वय : 32 लिंग : महिला
छायाचित्र उपलब्ध

635 TWJ5227368
नाव : मुस्कान तडवी
वडिलांचे नाव: राजेश तडवी
घर क्रमांक : 315
वय : 25 लिंग : महिला
छायाचित्र उपलब्ध

636 TWJ5230669
नाव : अमन तडवी
वडिलांचे नाव: राजेश तडवी
घर क्रमांक : 315
वय : 24 लिंग : पुरुष
छायाचित्र उपलब्ध

637 TWJ5253695
नाव : यास्मीन तडवी
पतीचे नाव: साजिद तडवी
घर क्रमांक : 315 ए
वय : 33 लिंग : महिला
छायाचित्र उपलब्ध

638 TWJ5236096
नाव : तबस्सुम तडवी
पतीचे नाव: आरिफ़ तडवी
घर क्रमांक : 315 ए
वय : 30 लिंग : महिला
छायाचित्र उपलब्ध

639 MJX1034966
नाव : साजीद अल्लाउद्दीन तडवी
वडिलांचे नाव: अल्लाउद्दीन तडवी
घर क्रमांक : 315 अ
वय : 37 लिंग : पुरुष
छायाचित्र उपलब्ध

640 TWJ5460688
नाव : महेक तडवी
वडिलांचे नाव: राजेश तडवी
घर क्रमांक : 315/ए
वय : 22 लिंग : महिला
छायाचित्र उपलब्ध

641 TWJ3075306
नाव : कदीरा अल्लाउद्दीन तडवी
वडिलांचे नाव: अल्लाउद्दीन तडवी
घर क्रमांक : 315/अ
वय : 45 लिंग : महिला
छायाचित्र उपलब्ध

642 TWJ3075314
नाव : मीना जावेद तडवी
पतीचे नाव: जावेद तडवी
घर क्रमांक : 315/अ
वय : 37 लिंग : महिला
छायाचित्र उपलब्ध

643 TWJ0004713
नाव : अल्लाउद्दीन तुरेबाज तडवी
वडिलांचे नाव: तुरेबाज तडवी
घर क्रमांक : 315a
वय : 64 लिंग : पुरुष
छायाचित्र उपलब्ध

644 TWJ0004721
नाव : फातमा अल्लाउद्दीन तडवी
पतीचे नाव: अल्लाउद्दीन तडवी
घर क्रमांक : 315a
वय : 60 लिंग : महिला
छायाचित्र उपलब्ध

645 MJX1033703
नाव : जावेद अल्लाउद्दीन तडवी
वडिलांचे नाव: अल्लाउद्दीन तडवी
घर क्रमांक : 315अ
वय : 44 लिंग : पुरुष
छायाचित्र उपलब्ध

646 MJX1712983
नाव : आरीफ अल्लाउद्दीन तडवी
वडिलांचे नाव: अल्लाउद्दीन तडवी
घर क्रमांक : 315अ
वय : 44 लिंग : पुरुष
छायाचित्र उपलब्ध

647 TWJ0004747
नाव : दपाडू लक्ष्मण अत्तरदे
वडिलांचे नाव: लक्ष्मण अत्तरदे
घर क्रमांक : 318
वय : 76 लिंग : पुरुष
छायाचित्र उपलब्ध

648 MJX1033422
नाव : नलिनी दपाडू अत्तरदे
पतीचे नाव: दपाडू अत्तरदे
घर क्रमांक : 318
वय : 71 लिंग : महिला
छायाचित्र उपलब्ध

649 MJX1014729
नाव : गोविंदा दपाडू अत्तरदे
वडिलांचे नाव: दपाडू अत्तरदे
घर क्रमांक : 318
वय : 52 लिंग : पुरुष
छायाचित्र उपलब्ध

650 TWJ3075322
नाव : कैलास दपाडू अत्तरदे
वडिलांचे नाव: दपाडू अत्तरदे
घर क्रमांक : 318
वय : 49 लिंग : पुरुष
छायाचित्र उपलब्ध

651 MJX1014737
नाव : जयश्री गोविंदा अत्तरदे
पतीचे नाव: गोविंदा अत्तरदे
घर क्रमांक : 318
वय : 47 लिंग : महिला
छायाचित्र उपलब्ध

652 TWJ4253324
नाव : रुपाली कैलास अत्तरदे
पतीचे नाव: कैलास अत्तरदे
घर क्रमांक : 318
वय : 40 लिंग : महिला
छायाचित्र उपलब्ध

653 MJX1033695
नाव : अफशान अहमद पिंजारी
पतीचे नाव: अहमद पिंजारी
घर क्रमांक : 319
वय : 72 लिंग : महिला
छायाचित्र उपलब्ध

654 MJX1032671
नाव : शकील गोंडु पिंजारी
वडिलांचे नाव: गोंडु पिंजारी
घर क्रमांक : 319
वय : 48 लिंग : पुरुष
छायाचित्र उपलब्ध

655 MJX1032721
नाव : सलमा शकील पिंजारी
पतीचे नाव: शकील पिंजारी
घर क्रमांक : 319
वय : 44 लिंग : महिला
छायाचित्र उपलब्ध

656 TWJ1425198
नाव : अकिल गोंडू पिंजारी
वडिलांचे नाव: गोंडू पिंजारी
घर क्रमांक : 319
वय : 41 लिंग : पुरुष
छायाचित्र उपलब्ध

657 TWJ5507116
नाव : आशा तडवी
पतीचे नाव: मुबारक तडवी
घर क्रमांक : 320
वय : 32 लिंग : महिला
छायाचित्र उपलब्ध

658 TWJ4594180
नाव : सुलेमान महेबूब तडवी
वडिलांचे नाव: महेबूब तडवी
घर क्रमांक : 320
वय : 29 लिंग : पुरुष
छायाचित्र उपलब्ध

659 TWJ4592374
नाव : शाबजान इब्राहिम तडवी
पतीचे नाव: इब्राहिम तडवी
घर क्रमांक : 320
वय : 27 लिंग : महिला
छायाचित्र उपलब्ध

660 TWJ5454277
नाव : सुहेल तडवी
वडिलांचे नाव: राजेंद्र तडवी
घर क्रमांक : 320
वय : 22 लिंग : पुरुष
छायाचित्र उपलब्ध

661 MJX1035898
नाव : महेबुब फकिरा तडवी
वडिलांचे नाव: फकिरा तडवी
घर क्रमांक : 320
वय : 74 लिंग : पुरुष
छायाचित्र उपलब्ध

662 MJX1037498
नाव : बहिनाबाई महेबुब तडवी
पतीचे नाव: महेबुब तडवी
घर क्रमांक : 320
वय : 65 लिंग : महिला
छायाचित्र उपलब्ध

663 TWJ4000550
नाव : हैदर महेबुब तडवी
वडिलांचे नाव: महेबुब तडवी
घर क्रमांक : 320
वय : 38 लिंग : पुरुष
छायाचित्र उपलब्ध

664 TWJ1994318
नाव : मुबारक महेबुब तडवी
वडिलांचे नाव: महेबुब तडवी
घर क्रमांक : 320
वय : 38 लिंग : पुरुष
छायाचित्र उपलब्ध

665 TWJ1994375
नाव : इब्राहीन महेबुब तडवी
वडिलांचे नाव: महेबुब तडवी
घर क्रमांक : 320
वय : 36 लिंग : पुरुष
छायाचित्र उपलब्ध

666 MJX1037407
नाव : सबनुरबाई इब्राहिम तडवी
पतीचे नाव: इब्राहिम तडवी
घर क्रमांक : 320अ
वय : 78 लिंग : महिला
छायाचित्र उपलब्ध

667 MJX1032655
नाव : सलिम इब्राहिम तडवी
वडिलांचे नाव: इब्राहिम तडवी
घर क्रमांक : 320अ
वय : 43 लिंग : पुरुष
छायाचित्र उपलब्ध

668 MJX0007021
नाव : राजेंद्र सायबु तडवी
वडिलांचे नाव: सायबु तडवी
घर क्रमांक : 320b
वय : 51 लिंग : पुरुष
छायाचित्र उपलब्ध

669 MJX1039239
नाव : कोमल राजेंद्र तडवी
पतीचे नाव: राजेंद्र तडवी
घर क्रमांक : 320ब
वय : 45 लिंग : महिला
छायाचित्र उपलब्ध

670 TWJ5295399
नाव : आफ़रीन बी
पतीचे नाव: शेख आमीन
घर क्रमांक : 321
वय : 25 लिंग : महिला
छायाचित्र उपलब्ध

671 TWJ0004763
नाव : हैदर चांद पिंजारी
वडिलांचे नाव: चांद पिंजारी
घर क्रमांक : 321
वय : 62 लिंग : पुरुष
छायाचित्र उपलब्ध

672 MJX1033455
नाव : अकील हैदर पिंजारी
पतीचे नाव: हैदर पिंजारी
घर क्रमांक : 321
वय : 54 लिंग : महिला
छायाचित्र उपलब्ध

673 TWJ5465752
नाव : तायरा इस्माइल पिंजारी
पतीचे नाव: इस्माईल हैदर पिंजारी
घर क्रमांक : 321
वय : 37 लिंग : महिला
छायाचित्र उपलब्ध

674 TWJ4823597
नाव : इसराइल पिंजारी
वडिलांचे नाव: हैदर पिंजारी
घर क्रमांक : 321
वय : 30 लिंग : पुरुष
छायाचित्र उपलब्ध

675 TWJ5465760
नाव : फातमा पिंजारी
पतीचे नाव: ईस्राइल पिंजारी
घर क्रमांक : 321
वय : 25 लिंग : महिला
छायाचित्र उपलब्ध

676 MJX1038736
नाव : मैना माधव जाधव
पतीचे नाव: माधव जाधव
घर क्रमांक : 323
वय : 80 लिंग : महिला
छायाचित्र उपलब्ध

677 TWJ0004783
नाव : दिलीप माधव जाधव
वडिलांचे नाव: माधव जाधव
घर क्रमांक : 323
वय : 59 लिंग : पुरुष
छायाचित्र उपलब्ध

678 MJX1716901
नाव : राजु माधव जाधव
वडिलांचे नाव: माधव जाधव
घर क्रमांक : 323
वय : 56 लिंग : पुरुष
छायाचित्र उपलब्ध

679 MJX1716919
नाव : रंजना राजु जाधव
पतीचे नाव: राजु जाधव
घर क्रमांक : 323
वय : 50 लिंग : महिला
छायाचित्र उपलब्ध

680 MJX1036565
नाव : सरफराज यासीन तडवी
वडिलांचे नाव: यासीन तडवी
घर क्रमांक : 324
वय : 46 लिंग : पुरुष
छायाचित्र उपलब्ध

681 MJX1716687
नाव : कामील यासीन तडवी
वडिलांचे नाव: यासीन तडवी
घर क्रमांक : 324
वय : 44 लिंग : पुरुष
छायाचित्र उपलब्ध

682 MJX1033729
नाव : शरीफा रफीक तडवी
पतीचे नाव: रफीक तडवी
घर क्रमांक : 324
वय : 43 लिंग : महिला
छायाचित्र उपलब्ध

683 TWJ1985159
नाव : इर फान यासिम तडवी
वडिलांचे नाव: फान यासिम तडवी
घर क्रमांक : 324
वय : 38 लिंग : पुरुष
छायाचित्र उपलब्ध

684 TWJ4173795
नाव : इनत्याज अमजद तडवी
पतीचे नाव: अमजद तडवी
घर क्रमांक : 325
वय : 35 लिंग : महिला
छायाचित्र उपलब्ध

685 MJX1035617
नाव : नादरबाई रशिद तडवी
पतीचे नाव: रशिद तडवी
घर क्रमांक : 325
वय : 68 लिंग : महिला
छायाचित्र उपलब्ध

686 TWJ1425164
नाव : अमजत रुबाब तडवी
वडिलांचे नाव: रुबाब तडवी
घर क्रमांक : 325/अ
वय : 39 लिंग : पुरुष
छायाचित्र उपलब्ध

687 TWJ1030006
नाव : आशा रशिद तडवी
पतीचे नाव: रशिद तडवी
घर क्रमांक : 325ब
वय : 50 लिंग : महिला
छायाचित्र उपलब्ध

688 MJX1034446
नाव : हुसेन रुबाब तडवी
वडिलांचे नाव: रुबाब तडवी
घर क्रमांक : 325क
वय : 49 लिंग : पुरुष
छायाचित्र उपलब्ध

689 TWJ4013199
नाव : जरिना हुसेन तडवी
पतीचे नाव: हुसेन तडवी
घर क्रमांक : 325क
वय : 38 लिंग : महिला
छायाचित्र उपलब्ध

690 TWJ1030055
नाव : कलीम हबीब तडवी
वडिलांचे नाव: हबीब तडवी
घर क्रमांक : 327-अ
वय : 59 लिंग : पुरुष
छायाचित्र उपलब्ध

691 TWJ0004793
नाव : सुग्राबाई कलीम तडवी
पतीचे नाव: कलीम तडवी
घर क्रमांक : 327 A
वय : 57 लिंग : महिला
छायाचित्र उपलब्ध

692 TWJ0004812
नाव : शाबजान नबाब तडवी
पतीचे नाव: नबाब तडवी
घर क्रमांक : 328 B
वय : 62 लिंग : महिला
छायाचित्र उपलब्ध

693 TWJ4012787
नाव : नाजीम रफीक शेख
वडिलांचे नाव: रफीक शेख
घर क्रमांक : 329 B
वय : 32 लिंग : पुरुष
छायाचित्र उपलब्ध

694 MJX1038751
नाव : शेख नय्युम शेख सलीम
वडिलांचे नाव: सलिम शेख
घर क्रमांक : 329a
वय : 44 लिंग : पुरुष
छायाचित्र उपलब्ध

695 MJX1035518
नाव : शे फय्युम शे सलिम
वडिलांचे नाव: शे सलिम
घर क्रमांक : 329अ
वय : 43 लिंग : पुरुष
छायाचित्र उपलब्ध

696 TWJ0004852
नाव : शमिमबी सलीम शे
पतीचे नाव: सलीम शे
घर क्रमांक : 329अ
वय : 67 लिंग : महिला
छायाचित्र उपलब्ध

697 MJX1035146
नाव : रफीक शे हुसेन शेख
वडिलांचे नाव: शे हुसेन शेख
घर क्रमांक : 329ब
वय : 73 लिंग : पुरुष
छायाचित्र उपलब्ध

698 TWJ4000386
नाव : अतीयाबी शे रफीक शेख
पतीचे नाव: शे रफीक शेख
घर क्रमांक : 329ब
वय : 66 लिंग : महिला
छायाचित्र उपलब्ध

699 MJX1032093
नाव : रऊफ शे रफीक शेख
वडिलांचे नाव: शे रफीक शेख
घर क्रमांक : 329ब
वय : 43 लिंग : पुरुष
छायाचित्र उपलब्ध

700 TWJ4013249
नाव : शिरीनबी फय्युम शेख
पतीचे नाव: फय्युम शेख
घर क्रमांक : 329अ
वय : 39 लिंग : महिला
छायाचित्र उपलब्ध

701 TWJ4012902
नाव : सुमय्याबी रउफ शेख
पतीचे नाव: रउफ शेख
घर क्रमांक : 329अ
वय : 33 लिंग : महिला
छायाचित्र उपलब्ध

702 TWJ0004862
नाव : युसूफ खान हुसेनखान
इतर: हुसेनखा
घर क्रमांक : 330
वय : 48 लिंग : पुरुष
छायाचित्र उपलब्ध

703 TWJ4592523
नाव : तसलीम बी
पतीचे नाव: युसूफ खा
घर क्रमांक : 330
वय : 41 लिंग : महिला
छायाचित्र उपलब्ध

704 TWJ4592531
नाव : आयेशाबी अयूब खा
पतीचे नाव: अयूब खा
घर क्रमांक : 330
वय : 35 लिंग : महिला
छायाचित्र उपलब्ध

705 TWJ1425214
नाव : अय्युबखॉ हुसेनखा खान
वडिलांचे नाव: हुसेनखॉ खान
घर क्रमांक : 330
वय : 44 लिंग : पुरुष
छायाचित्र उपलब्ध

706 MJX1716109
नाव : फिरोजाबी हुसेनखॉ शे
पतीचे नाव: हुसेनखॉ शे
घर क्रमांक : 330
वय : 66 लिंग : महिला
छायाचित्र उपलब्ध

707 MJX1032457
नाव : युनुसखॉ बाबूखां शे
वडिलांचे नाव: बाबूखां शे
घर क्रमांक : 330-ब
वय : 60 लिंग : पुरुष
छायाचित्र उपलब्ध

708 MJX1035260
नाव : शबानाबी युनुसखॉ शे
पतीचे नाव: युनुसखॉ शे
घर क्रमांक : 330-ब
वय : 54 लिंग : महिला
छायाचित्र उपलब्ध

709 TWJ3075330
नाव : मज्जीदखान उस्मानखान खान
वडिलांचे नाव: उस्मानखान खान
घर क्रमांक : 330 ब
वय : 41 लिंग : पुरुष
छायाचित्र उपलब्ध

710 MJX1032390
नाव : हमीद खां उस्मानखॉ खान
वडिलांचे नाव: खां उस्मानखॉ खान
घर क्रमांक : 330ब
वय : 45 लिंग : पुरुष
छायाचित्र उपलब्ध

711 MJX1033109
नाव : याकुबखां लुकमानखां
वडिलांचे नाव: लुकमानखां
घर क्रमांक : 330क
वय : 54 लिंग : पुरुष
छायाचित्र उपलब्ध

712 MJX1033091
नाव : कमरुन्नीस याकुबखॉ
पतीचे नाव: याकुबखॉ
घर क्रमांक : 330क
वय : 52 लिंग : महिला
छायाचित्र उपलब्ध

713 TWJ4012936
नाव : अजित युसूब खॉन
वडिलांचे नाव: युसूब खाँन
घर क्रमांक : 330ब
वय : 33 लिंग : पुरुष
छायाचित्र उपलब्ध

714 TWJ4592481
नाव : शबाना जावेद तडवी
पतीचे नाव: जावेद तडवी
घर क्रमांक : 334
वय : 40 लिंग : महिला
छायाचित्र उपलब्ध

715 TWJ5319835
नाव : आरिफ़ तडवी
वडिलांचे नाव: मुबारक तडवी
घर क्रमांक : 334
वय : 30 लिंग : पुरुष
छायाचित्र उपलब्ध

716 TWJ5312509
नाव : न्युजोददीन तडवी
वडिलांचे नाव: मयुब तडवी
घर क्रमांक : 334
वय : 29 लिंग : पुरुष
छायाचित्र उपलब्ध

717 MJX1714633
नाव : महेबुब गबु तडवी
वडिलांचे नाव: गबु तडवी
घर क्रमांक : 334
वय : 59 लिंग : पुरुष
छायाचित्र उपलब्ध

718 TWJ1425222
नाव : बैतुन मयबू तडवी
वडिलांचे नाव: मयबू तडवी
घर क्रमांक : 334
वय : 45 लिंग : पुरुष
छायाचित्र उपलब्ध

719 TWJ0004892
नाव : अयनुर शब्बीर तडवी
पतीचे नाव: शब्बीर तडवी
घर क्रमांक : 334 A
वय : 69 लिंग : महिला
छायाचित्र उपलब्ध

720 MJX1039387
नाव : सलीम शब्बीर तडवी
वडिलांचे नाव: शब्बीर तडवी
घर क्रमांक : 334-अ
वय : 49 लिंग : पुरुष
छायाचित्र उपलब्ध

721 MJX1034776
नाव : नजमा सलिम तडवी
वडिलांचे नाव: सलिम तडवी
घर क्रमांक : 334-अ
वय : 46 लिंग : महिला
छायाचित्र उपलब्ध

722 TWJ1029982
नाव : सुलेमान शब्बीर तडवी
वडिलांचे नाव: शब्बीर तडवी
घर क्रमांक : 334/अ
वय : 35 लिंग : पुरुष
छायाचित्र उपलब्ध

723 TWJ1029974
नाव : इरफान शब्बीर तडवी
वडिलांचे नाव: शब्बीर तडवी
घर क्रमांक : 334अ
वय : 44 लिंग : पुरुष
छायाचित्र उपलब्ध

724 TWJ3075355
नाव : सुगराबी मुबारक तडवी
पतीचे नाव: मुबारक तडवी
घर क्रमांक : 334क
वय : 59 लिंग : महिला
छायाचित्र उपलब्ध

725 MJX1035963
नाव : फिरोज मुबारक तडवी
वडिलांचे नाव: मुबारक तडवी
घर क्रमांक : 334क
वय : 50 लिंग : पुरुष
छायाचित्र उपलब्ध

726 TWJ3075363
नाव : राजु मुबारक तडवी
वडिलांचे नाव: मुबारक तडवी
घर क्रमांक : 334k
वय : 42 लिंग : पुरुष
छायाचित्र उपलब्ध

727 MJX1037787
नाव : सारजाबाई सुपडू बुनकर
पतीचे नाव: सुपडू बुनकर
घर क्रमांक : 335
वय : 73 लिंग : महिला
छायाचित्र उपलब्ध

728 MJX1036805
नाव : सुरेश सुपडू बुनकर
वडिलांचे नाव: सुपडू बुनकर
घर क्रमांक : 335
वय : 54 लिंग : पुरुष
छायाचित्र उपलब्ध

729 MJX1037340
नाव : रजनी सुरेश बुनकर
पतीचे नाव: सुरेश बुनकर
घर क्रमांक : 335
वय : 49 लिंग : महिला
छायाचित्र उपलब्ध

730 TWJ3075371
नाव : पंकज सुरेश बुनकर
वडिलांचे नाव: सुरेश बुनकर
घर क्रमांक : 335
वय : 37 लिंग : पुरुष
छायाचित्र उपलब्ध

731 TWJ4715231
नाव : हर्षद बुनकर
वडिलांचे नाव: सुरेश बुनकर
घर क्रमांक : 335
वय : 31 लिंग : पुरुष
छायाचित्र उपलब्ध

732 TWJ5298096
नाव : प्रतिक सुरेश बुनकर
वडिलांचे नाव: सुरेश बुनकर
घर क्रमांक : 335
वय : 29 लिंग : पुरुष
छायाचित्र उपलब्ध

733 TWJ5465000
नाव : अर्चना बुनकर
पतीचे नाव: हर्षद बुनकर
घर क्रमांक : 335
वय : 26 लिंग : महिला
छायाचित्र उपलब्ध

734 TWJ4715223
नाव : मनीषा बुनकर
वडिलांचे नाव: सुरेश बुनकर
घर क्रमांक : 335
वय : 26 लिंग : महिला
छायाचित्र उपलब्ध

735 TWJ2969400
नाव : मुन्नी सिकंदर तडवी
वडिलांचे नाव: सिकंदर तडवी
घर क्रमांक : 335
वय : 34 लिंग : महिला
छायाचित्र उपलब्ध

736 TWJ0004929
नाव : सुका दयाराम बुनकर
वडिलांचे नाव: दयाराम बुनकर
घर क्रमांक : 336
वय : 74 लिंग : पुरुष
छायाचित्र उपलब्ध

737 TWJ0004945
नाव : बनारस अनिल बुनकर
पतीचे नाव: अनिल बुनकर
घर क्रमांक : 336
वय : 52 लिंग : महिला
छायाचित्र उपलब्ध

738 MJX1032952
नाव : अनोखी सुका बुनकर
वडिलांचे नाव: सुका बुनकर
घर क्रमांक : 336
वय : 45 लिंग : पुरुष
छायाचित्र उपलब्ध

739 MJX1034057
नाव : मनोज सुका बुनकर
वडिलांचे नाव: सुका बुनकर
घर क्रमांक : 336
वय : 42 लिंग : पुरुष
छायाचित्र उपलब्ध

740 TWJ4253233
नाव : अंजली अनोखी बुनकर
पतीचे नाव: अनोखी बुनकर
घर क्रमांक : ३३६
वय : 41 लिंग : महिला
छायाचित्र उपलब्ध

741 TWJ4253209
नाव : रत्नाबाई मनोज बुनकर
पतीचे नाव: मनोज बुनकर
घर क्रमांक : ३३६
वय : 39 लिंग : महिला
छायाचित्र उपलब्ध

742 TWJ4253241
नाव : राजू अनिल बुनकर
वडिलांचे नाव: अनिल बुनकर
घर क्रमांक : ३३६
वय : 35 लिंग : पुरुष
छायाचित्र उपलब्ध

743 TWJ4253191
नाव : वर्षा राजू बुनकर
पतीचे नाव: राजू बुनकर
घर क्रमांक : ३३६
वय : 32 लिंग : महिला
छायाचित्र उपलब्ध

744 MJX1715523
नाव : द्रौपदी मयाराम बुनकर
वडिलांचे नाव: मयाराम बुनकर
घर क्रमांक : 337
वय : 49 लिंग : महिला
छायाचित्र उपलब्ध

745 MJX1016708
नाव : शितल मयाराम बुनकर
वडिलांचे नाव: मयाराम बुनकर
घर क्रमांक : 337
वय : 46 लिंग : पुरुष
छायाचित्र उपलब्ध

746 TWJ4592622
नाव : रेणुका शीतल बुनकर
पतीचे नाव: शीतल बुनकर
घर क्रमांक : 337
वय : 40 लिंग : महिला
छायाचित्र उपलब्ध

747 TWJ3075389
नाव : गिरजाबाई छगन बुनकर
पतीचे नाव: छगन बुनकर
घर क्रमांक : 338
वय : 58 लिंग : महिला
छायाचित्र उपलब्ध

748 MJX1716752
नाव : सजनबाई नामदेव बुनकर
पतीचे नाव: नामदेव बुनकर
घर क्रमांक : 338-अ
वय : 66 लिंग : महिला
छायाचित्र उपलब्ध

749 TWJ5236088
नाव : आकाश बुनकर
वडिलांचे नाव: नामदेव बुनकर
घर क्रमांक : 338 ए
वय : 25 लिंग : पुरुष
छायाचित्र उपलब्ध

750 TWJ5236054
नाव : डीके सावळे
वडिलांचे नाव: नामदेव सावळे
घर क्रमांक : 338 ए
वय : 28 लिंग : पुरुष
छायाचित्र उपलब्ध

751 MJX1715531
नाव : बसुबाई कालू बुनकर
पतीचे नाव: कालू बुनकर
घर क्रमांक : 338-ब
वय : 59 लिंग : महिला
छायाचित्र उपलब्ध

752 TWJ4000402
नाव : सुनिल नामदेव बुनकर
वडिलांचे नाव: नामदेव बुनकर
घर क्रमांक : 338अ
वय : 46 लिंग : पुरुष
छायाचित्र उपलब्ध

753 MJX1035997
नाव : दिपक नामदेव बुनकर
वडिलांचे नाव: नामदेव बुनकर
घर क्रमांक : 338अ
वय : 45 लिंग : पुरुष
छायाचित्र उपलब्ध

754 TWJ4253217
नाव : बिनिता सुनिल बुनकर
पतीचे नाव: सुनिल बुनकर
घर क्रमांक : ३३८अ
वय : 38 लिंग : महिला
छायाचित्र उपलब्ध

755 TWJ4253225
नाव : अंजू दिपक बुनकर
पतीचे नाव: दिपक बुनकर
घर क्रमांक : ३३८अ
वय : 39 लिंग : महिला
छायाचित्र उपलब्ध

756 TWJ4253274
नाव : जागृती लखन बुनकर
पतीचे नाव: लखन बुनकर
घर क्रमांक : ३३८ब
वय : 33 लिंग : महिला
छायाचित्र उपलब्ध

757 TWJ4253266
नाव : अरुण कालू बुनकर
वडिलांचे नाव: कालू बुनकर
घर क्रमांक : ३३८ब
वय : 31 लिंग : पुरुष
छायाचित्र उपलब्ध

758 MJX1715267
नाव : उर्मिला दगडू बुनकर
पतीचे नाव: दगडू बुनकर
घर क्रमांक : 339
वय : 49 लिंग : महिला
छायाचित्र उपलब्ध

759 TWJ4823811
नाव : राधा बुनकर
पतीचे नाव: राधेश्याम बुनकर
घर क्रमांक : 339
वय : 41 लिंग : महिला
छायाचित्र उपलब्ध

760 MJX1034016
नाव : राधेश्याम किसन बुनकर
वडिलांचे नाव: किसन बुनकर
घर क्रमांक : 339अ
वय : 43 लिंग : पुरुष
छायाचित्र उपलब्ध

761 TWJ0004991
नाव : कैलास किसन बुनकर
वडिलांचे नाव: किसन बुनकर
घर क्रमांक : 341
वय : 60 लिंग : पुरुष
छायाचित्र उपलब्ध

762 MJX0007419
नाव : लिलाबाई कैलास बुनकर
पतीचे नाव: कैलास बुनकर
घर क्रमांक : 341
वय : 58 लिंग : महिला
छायाचित्र उपलब्ध

763 TWJ4644324
नाव : शेख शाहिदा बी शेख
पतीचे नाव: शेख जाबीर शेख
घर क्रमांक : 341
वय : 29 लिंग : महिला
छायाचित्र उपलब्ध

764 MJX1032929
नाव : जावेद मुजात तडवी
वडिलांचे नाव: मुजात तडवी
घर क्रमांक : 341
वय : 37 लिंग : पुरुष
छायाचित्र उपलब्ध

765 TWJ4012779
नाव : जाबीर नसीर शेख
वडिलांचे नाव: नसीर शेख
घर क्रमांक : 341 A
वय : 32 लिंग : पुरुष
छायाचित्र उपलब्ध

766 TWJ3227386
नाव : नसीर वलीमहंमद शेख
वडिलांचे नाव: वलीमहंमद शेख
घर क्रमांक : 341अ
वय : 67 लिंग : पुरुष
छायाचित्र उपलब्ध

767 TWJ0005016
नाव : फातमाबी नसीर शेख
पतीचे नाव: नसीर शेख
घर क्रमांक : 341अ
वय : 56 लिंग : महिला
छायाचित्र उपलब्ध

768 TWJ5477211
नाव : मुसरत अफजल तडवी
पतीचे नाव: अफ़ज़ल तडवी
घर क्रमांक : 341b
वय : 37 लिंग : महिला
छायाचित्र उपलब्ध

769 MJX1014463
नाव : मुजात जमशेर तडवी
वडिलांचे नाव: जमशेर तडवी
घर क्रमांक : 341ब
वय : 66 लिंग : पुरुष
छायाचित्र उपलब्ध

770 MJX1014471
नाव : हमीदाबी मुजात तडवी
पतीचे नाव: मुजात तडवी
घर क्रमांक : 341ब
वय : 59 लिंग : महिला
छायाचित्र उपलब्ध

771 MJX1033521
नाव : अफजल मुजात तडवी
वडिलांचे नाव: मुजात तडवी
घर क्रमांक : 341ब
वय : 45 लिंग : पुरुष
छायाचित्र उपलब्ध

772 TWJ4253407
नाव : आरिफ मुजात तडवी
वडिलांचे नाव: मुजात तडवी
घर क्रमांक : 341ब
वय : 31 लिंग : पुरुष
छायाचित्र उपलब्ध

773 TWJ4013066
नाव : फत्तु अमीर तडवी
वडिलांचे नाव: अमीर तडवी
घर क्रमांक : 342
वय : 33 लिंग : पुरुष
छायाचित्र उपलब्ध

774 TWJ5339932
नाव : हिना तडवी
पतीचे नाव: मयबू तडवी
घर क्रमांक : 342
वय : 23 लिंग : महिला
छायाचित्र उपलब्ध

775 MJX1033448
नाव : सायबु बाबु तडवी
वडिलांचे नाव: बाबु तडवी
घर क्रमांक : 342
वय : 69 लिंग : पुरुष
छायाचित्र उपलब्ध

776 MJX1038132
नाव : बतुल साहेबु तडवी
पतीचे नाव: साहेबु तडवी
घर क्रमांक : 342
वय : 64 लिंग : महिला
छायाचित्र उपलब्ध

777 MJX1036482
नाव : सरफराज सायबु तडवी
वडिलांचे नाव: सायबु तडवी
घर क्रमांक : 342
वय : 42 लिंग : पुरुष
छायाचित्र उपलब्ध

778 TWJ1424761
नाव : हुसेन साहेबू तडवी
वडिलांचे नाव: साहेबू तडवी
घर क्रमांक : 342
वय : 35 लिंग : पुरुष
छायाचित्र उपलब्ध

779 MJX1015676
नाव : शबनम बी
पतीचे नाव: शेख तसलिम
घर क्रमांक : 342इ
वय : 42 लिंग : महिला
छायाचित्र उपलब्ध

780 TWJ4729000
नाव : शेख इरफ़ान
वडिलांचे नाव: शेख फरीद
घर क्रमांक : 344
वय : 34 लिंग : पुरुष
छायाचित्र उपलब्ध

781 TWJ4728911
नाव : शेख आमीन
वडिलांचे नाव: शेख फरीद
घर क्रमांक : 344
वय : 27 लिंग : पुरुष
छायाचित्र उपलब्ध

782 TWJ4823720
नाव : तस्कीन बी
पतीचे नाव: इरफ़ान शेख
घर क्रमांक : 344
वय : 27 लिंग : महिला
छायाचित्र उपलब्ध

783 MJX1712967
नाव : शरीफ शे फरीद शेख
वडिलांचे नाव: शे फरीद शेख
घर क्रमांक : 344
वय : 46 लिंग : पुरुष
छायाचित्र उपलब्ध

784 MJX1038991
नाव : आरीफ फरीद शेख
वडिलांचे नाव: फरीद शेख
घर क्रमांक : 344
वय : 40 लिंग : पुरुष
छायाचित्र उपलब्ध

785 TWJ4013041
नाव : मलेकाबी इम्रान शेख
पतीचे नाव: इम्रान शेख
घर क्रमांक : 344
वय : 35 लिंग : महिला
छायाचित्र उपलब्ध

786 TWJ4013058
नाव : इम्रान फरीद शेख
वडिलांचे नाव: फरीद शेख
घर क्रमांक : 344
वय : 35 लिंग : पुरुष
छायाचित्र उपलब्ध

787 TWJ5454806
नाव : सलमान शेख
वडिलांचे नाव: फरीद शेख
घर क्रमांक : 344
वय : 30 लिंग : पुरुष
छायाचित्र उपलब्ध

788 TWJ5454798
नाव : हिना कौसर शेख
पतीचे नाव: सलमान शेख
घर क्रमांक : 344
वय : 23 लिंग : महिला
छायाचित्र उपलब्ध

789 MJX1035682
नाव : हमिदाबी फरीद शे
पतीचे नाव: फरीद शे
घर क्रमांक : 344
वय : 75 लिंग : महिला
छायाचित्र उपलब्ध

790 TWJ4823613
नाव : नफ़ीसा तडवी
पतीचे नाव: इमरान तडवी
घर क्रमांक : 345
वय : 28 लिंग : महिला
छायाचित्र उपलब्ध

791 MJX1035633
नाव : रजिया अकबर तडवी
पतीचे नाव: अकबर तडवी
घर क्रमांक : 345
वय : 60 लिंग : महिला
छायाचित्र उपलब्ध

792 TWJ2043800
नाव : रेहाना अकबर तडवी
वडिलांचे नाव: अकबर तडवी
घर क्रमांक : 345
वय : 42 लिंग : महिला
छायाचित्र उपलब्ध

793 TWJ1950880
नाव : इमरान अकबर तडवी
वडिलांचे नाव: अकबर तडवी
घर क्रमांक : 345
वय : 38 लिंग : पुरुष
छायाचित्र उपलब्ध

794 TWJ1425305
नाव : अरशद तडवी
वडिलांचे नाव: अकबर तडवी
घर क्रमांक : 345
वय : 35 लिंग : पुरुष
छायाचित्र उपलब्ध

795 MJX1713148
नाव : रूजलीबाई शंकर पावरा
पतीचे नाव: शंकर पावरा
घर क्रमांक : 346
वय : 73 लिंग : महिला
छायाचित्र उपलब्ध

796 MJX1714252
नाव : गुमनसिंग शंकर बारेला
वडिलांचे नाव: शंकर पावरा
घर क्रमांक : 346-अ
वय : 59 लिंग : पुरुष
छायाचित्र उपलब्ध

797 MJX1714245
नाव : नवाडी गुमानसिंग बारेला
पतीचे नाव: गुमानसिंग पावरा
घर क्रमांक : 346-अ
वय : 54 लिंग : महिला
छायाचित्र उपलब्ध

798 TWJ5487806
नाव : मुन्ना जवानसिंग बारेला
वडिलांचे नाव: जवानसिंग बारेला
घर क्रमांक : 346A
वय : 41 लिंग : पुरुष
छायाचित्र उपलब्ध

799 TWJ5487814
नाव : रेखा मुन्ना बारेला
पतीचे नाव: मुन्ना जवानसिंग बारेला
घर क्रमांक : 346A
वय : 40 लिंग : महिला
छायाचित्र उपलब्ध

800 TWJ5485438
नाव : खुमसिंग गुमानसिंग बारेला
वडिलांचे नाव: गुमानसिंग बारेला
घर क्रमांक : 346A
वय : 28 लिंग : पुरुष
छायाचित्र उपलब्ध

801 TWJ5486592
नाव : गंगाबाई खुमसिंग बारेला
पतीचे नाव: खुमसिंग बारेला
घर क्रमांक : 346A
वय : 28 लिंग : महिला
छायाचित्र उपलब्ध

802 TWJ5486584
नाव : भूऱ्या गुमानसिंग बारेला
वडिलांचे नाव: गुमानसिंग बारेला
घर क्रमांक : 346A
वय : 25 लिंग : पुरुष
छायाचित्र उपलब्ध

803 TWJ5485420
नाव : रेश्मा भूऱ्या बारेला
पतीचे नाव: भूऱ्या बारेला
घर क्रमांक : 346A
वय : 23 लिंग : महिला
छायाचित्र उपलब्ध

804 TWJ1425289
नाव : बशीर शे वली महंमद शे
वडिलांचे नाव: शे वली महंमद शे
घर क्रमांक : 349-अ
वय : 66 लिंग : पुरुष
छायाचित्र उपलब्ध

805 TWJ0005032
नाव : रशिदा बशीर शे
पतीचे नाव: बशीर शे
घर क्रमांक : 349 A
वय : 62 लिंग : महिला
छायाचित्र उपलब्ध

806 TWJ4013157
नाव : शाहीनबानो फय्युम शेख
पतीचे नाव: फय्युम शेख
घर क्रमांक : 350
वय : 37 लिंग : महिला
छायाचित्र उपलब्ध

807 MJX1039320
नाव : नय्युम शे सलिम शेख
वडिलांचे नाव: शे सलिम शेख
घर क्रमांक : 350
वय : 44 लिंग : पुरुष
छायाचित्र उपलब्ध

808 MJX1038975
नाव : फय्युम शे सलिम शेख
वडिलांचे नाव: शे सलिम शेख
घर क्रमांक : 350
वय : 42 लिंग : पुरुष
छायाचित्र उपलब्ध

809 TWJ5441225
नाव : नाज़मीन बी नदीम शेख
पतीचे नाव: नदीम शेख
घर क्रमांक : 350
वय : 25 लिंग : महिला
छायाचित्र उपलब्ध

810 TWJ4012746
नाव : नदीम सलीम शेख
वडिलांचे नाव: सलीम शेख
घर क्रमांक : 350
वय : 31 लिंग : पुरुष
छायाचित्र उपलब्ध

811 MJX1714211
नाव : रज्जब शे हुसेन शेख
वडिलांचे नाव: शे हुसेन शेख
घर क्रमांक : 351
वय : 59 लिंग : पुरुष
छायाचित्र उपलब्ध

812 MJX1037423
नाव : कुर्शीदाबानो शे रज्जब शेख
पतीचे नाव: शे रज्जब शेख
घर क्रमांक : 351
वय : 57 लिंग : महिला
छायाचित्र उपलब्ध

813 MJX1036706
नाव : जाकीर खा लुकमान खान
वडिलांचे नाव: लुकमान खान
घर क्रमांक : 353
वय : 48 लिंग : पुरुष
छायाचित्र उपलब्ध

814 TWJ5329917
नाव : काशिफ़ खान
वडिलांचे नाव: फ़िरोज़ खान
घर क्रमांक : 353
वय : 25 लिंग : पुरुष
छायाचित्र उपलब्ध

815 TWJ5329289
नाव : आसमा बी
वडिलांचे नाव: फ़िरोज़ खान
घर क्रमांक : 353
वय : 24 लिंग : महिला
छायाचित्र उपलब्ध

816 TWJ1950807
नाव : लिलाबाई सुकलसल बारेला
वडिलांचे नाव: सुकलसल बारेला
घर क्रमांक : 353
वय : 38 लिंग : महिला
छायाचित्र उपलब्ध

817 TWJ1950815
नाव : विकास सुकलाल बारेला
वडिलांचे नाव: सुकलाल बारेला
घर क्रमांक : 353
वय : 36 लिंग : पुरुष
छायाचित्र उपलब्ध

818 MJX1037951
नाव : लुकमान गुलाब खान
वडिलांचे नाव: गुलाब खान
घर क्रमांक : 353
वय : 79 लिंग : पुरुष
छायाचित्र उपलब्ध

819 MJX1037472
नाव : सबनुरबी लुकमान खान
पतीचे नाव: लुकमान खान
घर क्रमांक : 353
वय : 74 लिंग : महिला
छायाचित्र उपलब्ध

820 MJX1033232
नाव : सैनाजबी ◆
पतीचे नाव: असरफखां
◆
घर क्रमांक : 353
वय : 51 लिंग : महिला
छायाचित्र उपलब्ध

821 MJX1016807
नाव : कदीराबी फिरोजखॉ खान
पतीचे नाव: फिरोजखॉ खान
घर क्रमांक : 353
वय : 48 लिंग : महिला
छायाचित्र उपलब्ध

822 MJX1035401
नाव : इमरानखॉ लुकमानखॉ खान
वडिलांचे नाव: लुकमानखॉ खान
घर क्रमांक : 353
वय : 42 लिंग : पुरुष
छायाचित्र उपलब्ध

823 TWJ1951011
नाव : परवीन बी जाकीर खान
पतीचे नाव: जाकीर खान
घर क्रमांक : 353
वय : 42 लिंग : महिला
छायाचित्र उपलब्ध

824 MJX1033323
नाव : अशरफखॉ ◆
वडिलांचे नाव: लुकमानखॉ
घर क्रमांक : 353
वय : 60 लिंग : पुरुष
छायाचित्र उपलब्ध

825 TWJ1950823
नाव : समशाद सुलेमान तडवी
वडिलांचे नाव: सुलेमान तडवी
घर क्रमांक : 353
वय : 39 लिंग : महिला
छायाचित्र उपलब्ध

826 MJX1035591
नाव : सुपडु समशेर तडवी
वडिलांचे नाव: समशेर तडवी
घर क्रमांक : 353ब
वय : 59 लिंग : पुरुष
छायाचित्र उपलब्ध

827 MJX1035641
नाव : अलीशान सुपडु तडवी
पतीचे नाव: सुपडू तडवी
घर क्रमांक : 353ब
वय : 52 लिंग : महिला
छायाचित्र उपलब्ध

828 MJX1717271
नाव : इनुस इस्माईल तडवी
वडिलांचे नाव: इस्माईल तडवी
घर क्रमांक : 354/ब
वय : 39 लिंग : पुरुष
छायाचित्र उपलब्ध

829 TWJ0005076
नाव : सबाज दगडू तडवी
वडिलांचे नाव: दगडू तडवी
घर क्रमांक : 355
वय : 66 लिंग : पुरुष
छायाचित्र उपलब्ध

830 TWJ0005086
नाव : रशिदा सबाज तडवी
पतीचे नाव: सबाज तडवी
घर क्रमांक : 355
वय : 60 लिंग : महिला
छायाचित्र उपलब्ध

831 TWJ0005096
नाव : सलिम सबाज तडवी
वडिलांचे नाव: सबाज तडवी
घर क्रमांक : 355
वय : 44 लिंग : पुरुष
छायाचित्र उपलब्ध

832 TWJ1950831
नाव : शकिल सबाज तडवी
वडिलांचे नाव: सबाज तडवी
घर क्रमांक : 355
वय : 40 लिंग : पुरुष
छायाचित्र उपलब्ध

833 MJX1036334
नाव : मैहमुदा बिऱ्हाम तडवी
पतीचे नाव: बिऱ्हाम तडवी
घर क्रमांक : 355अ
वय : 69 लिंग : महिला
छायाचित्र उपलब्ध

834 MJX1713163
नाव : बिसमिल्ला बहादूर तडवी
वडिलांचे नाव: बहादूर तडवी
घर क्रमांक : 357
वय : 78 लिंग : पुरुष
छायाचित्र उपलब्ध

835 MJX1038165
नाव : शेगम बिस्मिल्ला तडवी
वडिलांचे नाव: बिस्मिल्ला तडवी
घर क्रमांक : 357
वय : 75 लिंग : महिला
छायाचित्र उपलब्ध

836 TWJ2969368
नाव : रहेमान अरमान तडवी
वडिलांचे नाव: अरमान तडवी
घर क्रमांक : 359
वय : 37 लिंग : पुरुष
छायाचित्र उपलब्ध

837 MJX1035658
नाव : सायबू नशीर तडवी
वडिलांचे नाव: नशीर तडवी
घर क्रमांक : 359
वय : 49 लिंग : पुरुष
छायाचित्र उपलब्ध

838 MJX1035799
नाव : अलीशानबी सायबु तडवी
पतीचे नाव: सायबु तडवी
घर क्रमांक : 359
वय : 48 लिंग : महिला
छायाचित्र उपलब्ध

839 MJX1038553
नाव : साजेदाबी शब्बीरखान खान
पतीचे नाव: शब्बीरखान खान
घर क्रमांक : 359अ
वय : 53 लिंग : महिला
छायाचित्र उपलब्ध

840 TWJ3227394
नाव : हमीदा जहांगीर तडवी
पतीचे नाव: जहांगीर तडवी
घर क्रमांक : 359अ
वय : 62 लिंग : महिला
छायाचित्र उपलब्ध

841 TWJ4851671
नाव : बिसमिल्लाबी हुसेनशाह
पतीचे नाव: हुसेनशाह
घर क्रमांक : 360
वय : 73 लिंग : महिला
छायाचित्र उपलब्ध

842 MJX1716489
नाव : शकील हुसेनशाह
वडिलांचे नाव: हुसेनशाह
घर क्रमांक : 360
वय : 54 लिंग : पुरुष
छायाचित्र उपलब्ध

843 MJX1716471
नाव : शकीला शकील शाह
वडिलांचे नाव: शकील शाह
घर क्रमांक : 360
वय : 48 लिंग : महिला
छायाचित्र उपलब्ध

844 TWJ4013280
नाव : अशपाक हुसेन शाह
वडिलांचे नाव: हुसेन शाह
घर क्रमांक : 360
वय : 42 लिंग : पुरुष
छायाचित्र उपलब्ध

845 TWJ0005115
नाव : कस्तुराबाई राजाराम बुनकर
पतीचे नाव: राजाराम बुनकर
घर क्रमांक : 361
वय : 62 लिंग : महिला
छायाचित्र उपलब्ध

846 TWJ3515616
नाव : अर्जुन राजाराम बुनकर
वडिलांचे नाव: राजाराम बुनकर
घर क्रमांक : 361
वय : 46 लिंग : पुरुष
छायाचित्र उपलब्ध

847 MJX1013754
नाव : दिनेश राजाराम परबत
वडिलांचे नाव: राजाराम परबत
घर क्रमांक : 361
वय : 41 लिंग : पुरुष
छायाचित्र उपलब्ध

848 TWJ4013298
नाव : सेगम मुबारक तडवी
पतीचे नाव: मुबारक तडवी
घर क्रमांक : 361
वय : 42 लिंग : महिला
छायाचित्र उपलब्ध

849 TWJ5312392
नाव : नफ़ीसा तडवी
पतीचे नाव: मुस्तफा तडवी
घर क्रमांक : 361
वय : 34 लिंग : महिला
छायाचित्र उपलब्ध

850 TWJ5485941
नाव : ज़ैनुर मुबारक तडवी
पतीचे नाव: मुबारक तडवी
घर क्रमांक : 361
वय : 33 लिंग : महिला
छायाचित्र उपलब्ध

851 TWJ5486238
नाव : शाबजान अकबर तडवी
पतीचे नाव: अकबर तडवी
घर क्रमांक : 361
वय : 29 लिंग : महिला
छायाचित्र उपलब्ध

852 TWJ5298104
नाव : फ़याज़ तडवी
वडिलांचे नाव: मुस्तफ़ा तडवी
घर क्रमांक : 361
वय : 26 लिंग : पुरुष
छायाचित्र उपलब्ध

853 TWJ5312400
नाव : तौफ़ीक़ तडवी
वडिलांचे नाव: मुस्तफा तडवी
घर क्रमांक : 361
वय : 24 लिंग : पुरुष
छायाचित्र उपलब्ध

854 MJX1035047
नाव : जौहराबाई यासिन तडवी
पतीचे नाव: यासिन तडवी
घर क्रमांक : 361
वय : 80 लिंग : महिला
छायाचित्र उपलब्ध

855 MJX1038512
नाव : मुबारक यासिन तडवी
वडिलांचे नाव: यासिन तडवी
घर क्रमांक : 361
वय : 52 लिंग : पुरुष
छायाचित्र उपलब्ध

856 MJX1038439
नाव : मासुबबाई निजाम तडवी
पतीचे नाव: निजाम तडवी
घर क्रमांक : 361अ
वय : 64 लिंग : महिला
छायाचित्र उपलब्ध

857 MJX1037217
नाव : रेहाना इरफान तडवी
पतीचे नाव: इरफान तडवी
घर क्रमांक : 361अ
वय : 46 लिंग : महिला
छायाचित्र उपलब्ध

858 MJX1036227
नाव : निसार निजाम तडवी
वडिलांचे नाव: निजाम तडवी
घर क्रमांक : 361अ
वय : 44 लिंग : पुरुष
छायाचित्र उपलब्ध

859 TWJ0005131
नाव : मुस्तुफा गुलाब तडवी
वडिलांचे नाव: गुलाब तडवी
घर क्रमांक : 361b
वय : 63 लिंग : पुरुष
छायाचित्र उपलब्ध

860 MJX1037902
नाव : शहीदाबानो मुस्तुफा तडवी
पतीचे नाव: मुस्तुफा तडवी
घर क्रमांक : 361ब
वय : 59 लिंग : महिला
छायाचित्र उपलब्ध

861 MJX1039122
नाव : अलिशान रशीद तडवी
पतीचे नाव: रशीद तडवी
घर क्रमांक : 361क
वय : 67 लिंग : महिला
छायाचित्र उपलब्ध

862 TWJ3075397
नाव : अमजद रशीद तडवी
वडिलांचे नाव: रशीद तडवी
घर क्रमांक : 361क
वय : 47 लिंग : पुरुष
छायाचित्र उपलब्ध

863 TWJ4741708
नाव : इब्राहिम
वडिलांचे नाव: शेख फकरुद्दीन
घर क्रमांक : 362
वय : 29 लिंग : पुरुष
छायाचित्र उपलब्ध

864 MJX1034164
नाव : रऊफ शे बिसमिल्ला शेख
वडिलांचे नाव: शे बिसमिल्ला शेख
घर क्रमांक : 362
वय : 58 लिंग : पुरुष
छायाचित्र उपलब्ध

865 MJX1034230
नाव : मुमताज शे रउफ शेख
पतीचे नाव: शे रउफ शेख
घर क्रमांक : 362
वय : 53 लिंग : महिला
छायाचित्र उपलब्ध

866 TWJ1950963
नाव : शेख इस्माईल शेख फखरु
वडिलांचे नाव: शेख फखरु
घर क्रमांक : 362
वय : 35 लिंग : पुरुष
छायाचित्र उपलब्ध

867 MJX1014711
नाव : शेख फकरू शेख मूसा
वडिलांचे नाव: शेख मुसा
घर क्रमांक : 362अ
वय : 60 लिंग : पुरुष
छायाचित्र उपलब्ध

868 MJX1014703
नाव : रक़ीबा बी शेख फकरू
पतीचे नाव: शेख फकरू
घर क्रमांक : 362अ
वय : 52 लिंग : महिला
छायाचित्र उपलब्ध

869 TWJ5465596
नाव : मरजीना अल्लाउद्दीन तडवी
पतीचे नाव: अल्लाउद्दीन तडवी
घर क्रमांक : 364
वय : 28 लिंग : महिला
छायाचित्र उपलब्ध

870 TWJ1425123
नाव : याकुब बुऱ्हान तडवी
वडिलांचे नाव: बुऱ्हान तडवी
घर क्रमांक : 364
वय : 57 लिंग : पुरुष
छायाचित्र उपलब्ध

871 MJX1039106
नाव : हमीदा याकुब तडवी
पतीचे नाव: याकुब तडवी
घर क्रमांक : 364
वय : 53 लिंग : महिला
छायाचित्र उपलब्ध

872 MJX1034453
नाव : युनुस महेबूब शेख
वडिलांचे नाव: महेबुब शेख
घर क्रमांक : 365
वय : 51 लिंग : पुरुष
छायाचित्र उपलब्ध

873 MJX1034545
नाव : ज़रीना बी शेख यूनुस
पतीचे नाव: शेख यूनुस
घर क्रमांक : 365
वय : 49 लिंग : महिला
छायाचित्र उपलब्ध

874 MJX1034537
नाव : शकीलाबी शे महेबुब शेख
वडिलांचे नाव: शे महेबुब शेख
घर क्रमांक : 365
वय : 43 लिंग : महिला
छायाचित्र उपलब्ध

875 TWJ5485602
नाव : रुबिना बी महेमूद शेख
पतीचे नाव: महेमूद शेख
घर क्रमांक : 365
वय : 29 लिंग : महिला
छायाचित्र उपलब्ध

876 TWJ5485701
नाव : महेमूद महेबूब शेख
वडिलांचे नाव: महेबूब शेख
घर क्रमांक : 365
वय : 29 लिंग : पुरुष
छायाचित्र उपलब्ध

877 TWJ5236047
नाव : सलमान बी
वडिलांचे नाव: कुरबान खान
घर क्रमांक : 366
वय : 29 लिंग : महिला
छायाचित्र उपलब्ध

878 TWJ0005155
नाव : मकबुल गुलाबखॉ शेख
वडिलांचे नाव: गुलाबखॉ शेख
घर क्रमांक : 366
वय : 60 लिंग : पुरुष
छायाचित्र उपलब्ध

879 TWJ0005149
नाव : कलिम गुलाबखां खान
वडिलांचे नाव: गुलाबखां खान
घर क्रमांक : 366
वय : 57 लिंग : पुरुष
छायाचित्र उपलब्ध

880 TWJ4000568
नाव : सहेनाज बी कलीम खान
पतीचे नाव: कलीम खान
घर क्रमांक : 366
वय : 54 लिंग : महिला
छायाचित्र उपलब्ध

881 TWJ1950955
नाव : कुर्बान मकबुल खान
वडिलांचे नाव: मकबुल खान
घर क्रमांक : 366
वय : 35 लिंग : पुरुष
छायाचित्र उपलब्ध

882 TWJ2969467
नाव : सलीम कलीम खान
वडिलांचे नाव: कलीम खान
घर क्रमांक : 366
वय : 34 लिंग : पुरुष
छायाचित्र उपलब्ध

883 TWJ1030048
नाव : रजिया फिरोज तडवी
पतीचे नाव: फिरोज तडवी
घर क्रमांक : 366
वय : 46 लिंग : महिला
छायाचित्र उपलब्ध

884 TWJ4731626
नाव : अलीशान तडवी
पतीचे नाव: हसन तडवी
घर क्रमांक : 367
वय : 33 लिंग : महिला
छायाचित्र उपलब्ध

885 MJX1033943
नाव : सायबू गुजझार तडवी
वडिलांचे नाव: गुजझार तडवी
घर क्रमांक : 367
वय : 63 लिंग : पुरुष
छायाचित्र उपलब्ध

886 MJX1033869
नाव : सलीमा सायबू तडवी
पतीचे नाव: सायबू तडवी
घर क्रमांक : 367
वय : 57 लिंग : महिला
छायाचित्र उपलब्ध

887 TWJ1994474
नाव : हसन सायबु तडवी
वडिलांचे नाव: सायबु तडवी
घर क्रमांक : 367
वय : 40 लिंग : पुरुष
छायाचित्र उपलब्ध

888 TWJ4013231
नाव : रसिद लतीब तडवी
वडिलांचे नाव: लतीब तडवी
घर क्रमांक : 369
वय : 41 लिंग : पुरुष
छायाचित्र उपलब्ध

889 MJX1037266
नाव : जैयनाबाइ लातीब तडवी
पतीचे नाव: लातीब तडवी
घर क्रमांक : 369
वय : 70 लिंग : महिला
छायाचित्र उपलब्ध

890 MJX1033646
नाव : रइस लतीब तडवी
वडिलांचे नाव: लातीब तडवी
घर क्रमांक : 369
वय : 43 लिंग : पुरुष
छायाचित्र उपलब्ध

891 TWJ4000410
नाव : हसीना रईस तडवी
पतीचे नाव: रईस तडवी
घर क्रमांक : 369
वय : 39 लिंग : महिला
छायाचित्र उपलब्ध

892 TWJ1425321
नाव : समीमबी सुलेमान शेख
पतीचे नाव: सुलेमान शेख
घर क्रमांक : 370
वय : 46 लिंग : महिला
छायाचित्र उपलब्ध

893 TWJ4644332
नाव : जाकीर रहेमान शेख
वडिलांचे नाव: रहेमान शेख
घर क्रमांक : 370
वय : 37 लिंग : पुरुष
छायाचित्र उपलब्ध

894 TWJ5298120
नाव : राजू तडवी
वडिलांचे नाव: बशीर तडवी
घर क्रमांक : 370
वय : 29 लिंग : पुरुष
छायाचित्र उपलब्ध

895 TWJ4550653
नाव : इर्शाद उस्मान तडवी
पतीचे नाव: उस्मान तडवी
घर क्रमांक : 370 ए
वय : 33 लिंग : महिला
छायाचित्र उपलब्ध

896 TWJ0005175
नाव : बशीर अब्बाज तडवी
वडिलांचे नाव: अब्बाज तडवी
घर क्रमांक : 370a
वय : 61 लिंग : पुरुष
छायाचित्र उपलब्ध

897 TWJ0005185
नाव : मदीनाबाई बशीर तडवी
पतीचे नाव: बशीर तडवी
घर क्रमांक : 370a
वय : 54 लिंग : महिला
छायाचित्र उपलब्ध

898 MJX1717289
नाव : मुकद्दर जबरा तडवी
वडिलांचे नाव: जबरा तडवी
घर क्रमांक : 371
वय : 55 लिंग : पुरुष
छायाचित्र उपलब्ध

899 TWJ0005214
नाव : इरशाद मुकद्दर तडवी
पतीचे नाव: मुकद्दर तडवी
घर क्रमांक : 371
वय : 52 लिंग : महिला
छायाचित्र उपलब्ध

900 TWJ5319280
नाव : नसीमा तडवी
पतीचे नाव: इरफ़ान तडवी
घर क्रमांक : 372
वय : 27 लिंग : महिला
छायाचित्र उपलब्ध

901 MJX1033059
नाव : गंभीर सुलतान तडवी
वडिलांचे नाव: सुलतान तडवी
घर क्रमांक : 373
वय : 51 लिंग : पुरुष
छायाचित्र उपलब्ध

902 TWJ5319306
नाव : जमेला तडवी
पतीचे नाव: इरफ़ान तडवी
घर क्रमांक : 373
वय : 33 लिंग : महिला
छायाचित्र उपलब्ध

903 TWJ0005254
नाव : जयनुर रहेमान तडवी
पतीचे नाव: रहेमान तडवी
घर क्रमांक : 373
वय : 64 लिंग : महिला
छायाचित्र उपलब्ध

904 MJX1033018
नाव : सुभेदा गंभीर तडवी
पतीचे नाव: गंभीर तडवी
घर क्रमांक : 373
वय : 53 लिंग : महिला
छायाचित्र उपलब्ध

905 MJX1714450
नाव : सरफराज करीम तडवी
वडिलांचे नाव: करीम तडवी
घर क्रमांक : 373
वय : 43 लिंग : पुरुष
छायाचित्र उपलब्ध

906 MJX1034495
नाव : बाबू शावखां तडवी
वडिलांचे नाव: शावखां तडवी
घर क्रमांक : 374
वय : 59 लिंग : पुरुष
छायाचित्र उपलब्ध

907 MJX1034180
नाव : जोहराबाई बाबू तडवी
पतीचे नाव: बाबू तडवी
घर क्रमांक : 374
वय : 55 लिंग : महिला
छायाचित्र उपलब्ध

908 MJX1034362
नाव : साहेबू शावखां तडवी
वडिलांचे नाव: शावखां तडवी
घर क्रमांक : 374
वय : 48 लिंग : पुरुष
छायाचित्र उपलब्ध

909 TWJ5477229
नाव : विशाल प्रकाश सोनार
वडिलांचे नाव: प्रकाश सोनार
घर क्रमांक : 374a
वय : 21 लिंग : पुरुष
छायाचित्र उपलब्ध

910 TWJ4253159
नाव : मरियम इब्राहीम तडवी
पतीचे नाव: इब्राहीम तडवी
घर क्रमांक : ३७५
वय : 39 लिंग : महिला
छायाचित्र उपलब्ध

911 TWJ3227410
नाव : इस्माईल रुबाब तडवी
वडिलांचे नाव: रुबाब तडवी
घर क्रमांक : 375
वय : 38 लिंग : पुरुष
छायाचित्र उपलब्ध

912 TWJ4012845
नाव : दिदार रुबाब तडवी
वडिलांचे नाव: रुबाब तडवी
घर क्रमांक : 375
वय : 33 लिंग : पुरुष
छायाचित्र उपलब्ध

913 MJX1716430
नाव : मदीना बिसमिल्ला तडवी
पतीचे नाव: बिसमिल्ला तडवी
घर क्रमांक : 375अ
वय : 64 लिंग : महिला
छायाचित्र उपलब्ध

914 TWJ5227137
नाव : महमददीन तडवी
वडिलांचे नाव: सुभान तडवी
घर क्रमांक : 376
वय : 74 लिंग : पुरुष
छायाचित्र उपलब्ध

915 TWJ1425230
नाव : बहादुर दिलदार तडवी
वडिलांचे नाव: दिलदार तडवी
घर क्रमांक : 376
वय : 74 लिंग : पुरुष
छायाचित्र उपलब्ध

916 MJX1038488
नाव : शाहीन हमीद तडवी
पतीचे नाव: हमीद तडवी
घर क्रमांक : 376
वय : 49 लिंग : महिला
छायाचित्र उपलब्ध

917 TWJ0005313
नाव : मोहंमद्दीन बहादूर तडवी
वडिलांचे नाव: बहादूर तडवी
घर क्रमांक : 376
वय : 48 लिंग : पुरुष
छायाचित्र उपलब्ध

918 MJX1038868
नाव : अल्लाउद्दीन बहादुर तडवी
वडिलांचे नाव: बहादुर तडवी
घर क्रमांक : 376
वय : 44 लिंग : पुरुष
छायाचित्र उपलब्ध

919 TWJ1425263
नाव : शबाना मोहमंद्दीन तडवी
पतीचे नाव: मोहमंद्दीन तडवी
घर क्रमांक : 376
वय : 37 लिंग : महिला
छायाचित्र उपलब्ध

920 TWJ4012712
नाव : यास्मीन अल्लउद्दीन तडवी
पतीचे नाव: अल्लउद्दीन तडवी
घर क्रमांक : 376
वय : 30 लिंग : महिला
छायाचित्र उपलब्ध

921 TWJ4823621
नाव : शेख असफाक
वडिलांचे नाव: शेख अकलीम
घर क्रमांक : 377
वय : 31 लिंग : पुरुष
छायाचित्र उपलब्ध

922 MJX1039049
नाव : नोशादबी अकलीम शे
वडिलांचे नाव: अकलीम शे
घर क्रमांक : 377
वय : 53 लिंग : महिला
छायाचित्र उपलब्ध

923 TWJ5441233
नाव : फ़िरोज़ दगडू तडवी
वडिलांचे नाव: दगडू तडवी
घर क्रमांक : 378
वय : 29 लिंग : पुरुष
छायाचित्र उपलब्ध

924 MJX1037662
नाव : अमीना अक्रम तडवी
पतीचे नाव: अक्रम तडवी
घर क्रमांक : 378
वय : 48 लिंग : महिला
छायाचित्र उपलब्ध

925 MJX1033836
नाव : सत्तार अक्रम तडवी
वडिलांचे नाव: अक्रम तडवी
घर क्रमांक : 378
वय : 46 लिंग : पुरुष
छायाचित्र उपलब्ध

926 TWJ5332168
नाव : मुमताज़ तडवी
पतीचे नाव: मोहम्मद तडवी
घर क्रमांक : 378 बी
वय : 32 लिंग : महिला
छायाचित्र उपलब्ध

927 MJX1032515
नाव : रहेमता सत्तार तडवी
पतीचे नाव: सत्तार तडवी
घर क्रमांक : 378अ
वय : 47 लिंग : महिला
छायाचित्र उपलब्ध

928 MJX1034578
नाव : शाहनुरबाई दगडू तडवी
पतीचे नाव: दगडू तडवी
घर क्रमांक : 378ब
वय : 64 लिंग : महिला
छायाचित्र उपलब्ध

929 TWJ4013264
नाव : जाकिरा सरदार तडवी
पतीचे नाव: सरदार तडवी
घर क्रमांक : 379
वय : 40 लिंग : महिला
छायाचित्र उपलब्ध

930 TWJ4012969
नाव : बैतुल अजमल तडवी
पतीचे नाव: अजमल तडवी
घर क्रमांक : 379
वय : 34 लिंग : महिला
छायाचित्र उपलब्ध

931 TWJ4823712
नाव : फ़िरोज़ तडवी
वडिलांचे नाव: गुलज़ार तडवी
घर क्रमांक : 379
वय : 26 लिंग : पुरुष
छायाचित्र उपलब्ध

932 TWJ5312491
नाव : असलम तडवी
वडिलांचे नाव: गुलज़ार तडवी
घर क्रमांक : 379
वय : 25 लिंग : पुरुष
छायाचित्र उपलब्ध

933 TWJ5485057
नाव : रानी फिरोज तडवी
पतीचे नाव: फ़िरोज़ गुलज़ार ताडवी तडवी
घर क्रमांक : 379
वय : 23 लिंग : महिला
छायाचित्र उपलब्ध

934 TWJ0005339
नाव : सरदार दिलदार तडवी
वडिलांचे नाव: दिलदार तडवी
घर क्रमांक : 379
वय : 67 लिंग : पुरुष
छायाचित्र उपलब्ध

935 MJX1713791
नाव : जलदार दिलदार तडवी
वडिलांचे नाव: दिलदार तडवी
घर क्रमांक : 379
वय : 59 लिंग : पुरुष
छायाचित्र उपलब्ध

936 MJX1034339
नाव : गुलजार दिलदार तडवी
वडिलांचे नाव: दिलदार तडवी
घर क्रमांक : 379
वय : 57 लिंग : पुरुष
छायाचित्र उपलब्ध

937 TWJ0005347
नाव : जैनुर गुलजार तडवी
वडिलांचे नाव: गुलजार तडवी
घर क्रमांक : 379
वय : 52 लिंग : महिला
छायाचित्र उपलब्ध

938 TWJ4012761
नाव : सलमा राजु तडवी
पतीचे नाव: राजु तडवी
घर क्रमांक : 379
वय : 32 लिंग : महिला
छायाचित्र उपलब्ध

939 MJX1714310
नाव : अजमल सरदार तडवी
वडिलांचे नाव: सरदार तडवी
घर क्रमांक : 379ब
वय : 43 लिंग : पुरुष
छायाचित्र उपलब्ध

940 TWJ4013223
नाव : सरोज मज्जीत तडवी
पतीचे नाव: मज्जीत तडवी
घर क्रमांक : 380
वय : 40 लिंग : महिला
छायाचित्र उपलब्ध

941 TWJ1425271
नाव : सकीनाबाई वजीर तडवी
पतीचे नाव: वजीर तडवी
घर क्रमांक : 380
वय : 79 लिंग : महिला
छायाचित्र उपलब्ध

942 MJX1038959
नाव : आझाद वजीर तडवी
वडिलांचे नाव: वजीर तडवी
घर क्रमांक : 380
वय : 50 लिंग : पुरुष
छायाचित्र उपलब्ध

943 MJX1036599
नाव : वहीदाबाई आझाद तडवी
पतीचे नाव: आझाद तडवी
घर क्रमांक : 380
वय : 46 लिंग : महिला
छायाचित्र उपलब्ध

944 MJX1034198
नाव : जियाबाबु लतीफ तडवी
वडिलांचे नाव: लतीफ तडवी
घर क्रमांक : 380
वय : 42 लिंग : पुरुष
छायाचित्र उपलब्ध

945 MJX1032622
नाव : मजिद लतिब तडवी
वडिलांचे नाव: लतिब तडवी
घर क्रमांक : 380
वय : 41 लिंग : पुरुष
छायाचित्र उपलब्ध

946 TWJ3227428
नाव : रशिद लतीफ तडवी
वडिलांचे नाव: लतीफ तडवी
घर क्रमांक : 380
वय : 39 लिंग : पुरुष
छायाचित्र उपलब्ध

947 MJX1036581
नाव : इर्शादबी जियाबाबु तडवी
पतीचे नाव: जियाबाबु तडवी
घर क्रमांक : 380
वय : 38 लिंग : महिला
छायाचित्र उपलब्ध

948 TWJ4013207
नाव : सायरा अय्युब तडवी
पतीचे नाव: अय्युब तडवी
घर क्रमांक : 381
वय : 39 लिंग : महिला
छायाचित्र उपलब्ध

949 TWJ0005363
नाव : जहाबाज बुऱ्हान तडवी
वडिलांचे नाव: बुऱ्हान तडवी
घर क्रमांक : 381
वय : 63 लिंग : पुरुष
छायाचित्र उपलब्ध

950 TWJ0005373
नाव : मदिना जहाबाज तडवी
पतीचे नाव: जहाबाज तडवी
घर क्रमांक : 381
वय : 56 लिंग : महिला
छायाचित्र उपलब्ध

951 TWJ0005393
नाव : सलीम बुऱ्हाण तडवी
वडिलांचे नाव: बुऱ्हाण तडवी
घर क्रमांक : 381
वय : 50 लिंग : पुरुष
छायाचित्र उपलब्ध

952 MJX1016302
नाव : अयुब जाहाबाज तडवी
वडिलांचे नाव: जाहाबाज तडवी
घर क्रमांक : 381
वय : 41 लिंग : पुरुष
छायाचित्र उपलब्ध

953 MJX1032754
नाव : अमजद जहाबाज तडवी
वडिलांचे नाव: जहाबाज तडवी
घर क्रमांक : 381
वय : 37 लिंग : पुरुष
छायाचित्र उपलब्ध

954 MJX1716232
नाव : शरीफा सलिम तडवी
पतीचे नाव: सलिम तडवी
घर क्रमांक : 381अ
वय : 46 लिंग : महिला
छायाचित्र उपलब्ध

955 TWJ4594198
नाव : फ़ातमा जलदार तडवी
वडिलांचे नाव: जलदार तडवी
घर क्रमांक : 382
वय : 39 लिंग : महिला
छायाचित्र उपलब्ध

956 TWJ4741435
नाव : यास्मीन तडवी
पतीचे नाव: जुम्मा तडवी
घर क्रमांक : 382
वय : 31 लिंग : महिला
छायाचित्र उपलब्ध

957 MJX1037068
नाव : जलदार सरदार तडवी
वडिलांचे नाव: सरदार तडवी
घर क्रमांक : 382
वय : 89 लिंग : पुरुष
छायाचित्र उपलब्ध

958 MJX1036763
नाव : जुम्मा जलदार तडवी
वडिलांचे नाव: जलदार तडवी
घर क्रमांक : 382
वय : 43 लिंग : पुरुष
छायाचित्र उपलब्ध

959 MJX1032739
नाव : फिरोज जलदार तडवी
वडिलांचे नाव: जलदार तडवी
घर क्रमांक : 382
वय : 41 लिंग : पुरुष
छायाचित्र उपलब्ध

960 TWJ5233010
नाव : नजमा तडवी
पतीचे नाव: आमीन तडवी
घर क्रमांक : 383
वय : 30 लिंग : महिला
छायाचित्र उपलब्ध

961 TWJ0005420
नाव : गफुर अन्वर तडवी
वडिलांचे नाव: अन्वर तडवी
घर क्रमांक : 383
वय : 60 लिंग : पुरुष
छायाचित्र उपलब्ध

962 TWJ0005438
नाव : सबनुर गफुर तडवी
पतीचे नाव: गफुर तडवी
घर क्रमांक : 383
वय : 56 लिंग : महिला
छायाचित्र उपलब्ध

963 MJX1037910
नाव : सबनुर रहेमान तडवी
पतीचे नाव: रहेमान तडवी
घर क्रमांक : 383a
वय : 51 लिंग : महिला
छायाचित्र उपलब्ध

964 TWJ4013363
नाव : उस्मान रहेमान तडवी
वडिलांचे नाव: रहेमान तडवी
घर क्रमांक : 383अ
वय : 35 लिंग : पुरुष
छायाचित्र उपलब्ध

965 TWJ4013355
नाव : रुकसाना उस्मान तडवी
पतीचे नाव: उस्मान तडवी
घर क्रमांक : 383अ
वय : 32 लिंग : महिला
छायाचित्र उपलब्ध

966 TWJ0005452
नाव : अरमान हुसेन तडवी
वडिलांचे नाव: हुसेन तडवी
घर क्रमांक : 385
वय : 66 लिंग : पुरुष
छायाचित्र उपलब्ध

967 TWJ0005462
नाव : नसिमाबाई अरमान तडवी
पतीचे नाव: अरमान तडवी
घर क्रमांक : 385
वय : 58 लिंग : महिला
छायाचित्र उपलब्ध

968 MJX1034628
नाव : जुम्मा अरमान तडवी
वडिलांचे नाव: अरमान तडवी
घर क्रमांक : 385
वय : 42 लिंग : पुरुष
छायाचित्र उपलब्ध

969 TWJ4717153
नाव : शकीला तडवी
पतीचे नाव: मुस्तफा तडवी
घर क्रमांक : 386
वय : 32 लिंग : महिला
छायाचित्र उपलब्ध

970 TWJ1424779
नाव : जसुबाई सुलेमान तडवी
पतीचे नाव: सुलेमान तडवी
घर क्रमांक : 386
वय : 66 लिंग : महिला
छायाचित्र उपलब्ध

971 TWJ4253282
नाव : जमिलाबाई शब्बीर तडवी
पतीचे नाव: शब्बीर तडवी
घर क्रमांक : ३८६अ
वय : 38 लिंग : महिला
छायाचित्र उपलब्ध

972 TWJ4644308
नाव : फ़ातमा अत्तर तडवी
पतीचे नाव: अत्तर तडवी
घर क्रमांक : 387
वय : 30 लिंग : महिला
छायाचित्र उपलब्ध

973 MJX1037837
नाव : सकिना गफूर तडवी
वडिलांचे नाव: गफूर तडवी
घर क्रमांक : 387
वय : 67 लिंग : महिला
छायाचित्र उपलब्ध

974 MJX1715416
नाव : जैबुन नजीर तडवी
पतीचे नाव: नजीर तडवी
घर क्रमांक : 387
वय : 46 लिंग : महिला
छायाचित्र उपलब्ध

975 MJX1037712
नाव : युनूस गफुर तडवी
वडिलांचे नाव: गफुर तडवी
घर क्रमांक : 387
वय : 44 लिंग : पुरुष
छायाचित्र उपलब्ध

976 MJX1034099
नाव : अतार अक्रम तडवी
वडिलांचे नाव: अक्रम तडवी
घर क्रमांक : 387
वय : 41 लिंग : पुरुष
छायाचित्र उपलब्ध

977 TWJ2043818
नाव : आशा यूनुस तडवी
वडिलांचे नाव: युनूस तडवी
घर क्रमांक : 387
वय : 37 लिंग : महिला
छायाचित्र उपलब्ध

978 TWJ0005472
नाव : नजीर गफुर तडवी
वडिलांचे नाव: गफुर तडवी
घर क्रमांक : 387 A
वय : 50 लिंग : पुरुष
छायाचित्र उपलब्ध

979 TWJ2969392
नाव : आमीन तडवी
वडिलांचे नाव: नबाब तडवी
घर क्रमांक : 388
वय : 35 लिंग : पुरुष
छायाचित्र उपलब्ध

980 MJX1036318
नाव : रमझान फकिरा तडवी
वडिलांचे नाव: फकिरा तडवी
घर क्रमांक : 388
वय : 78 लिंग : पुरुष
छायाचित्र उपलब्ध

981 MJX1036946
नाव : रशिदा रमजान तडवी
पतीचे नाव: रमजान तडवी
घर क्रमांक : 388
वय : 73 लिंग : महिला
छायाचित्र उपलब्ध

982 TWJ4594453
नाव : अय्युब रमजान तडवी
वडिलांचे नाव: रमजान तडवी
घर क्रमांक : 388
वय : 46 लिंग : पुरुष
छायाचित्र उपलब्ध

983 TWJ4741724
नाव : शेख करीम
वडिलांचे नाव: शेख रऊफ़
घर क्रमांक : 390
वय : 30 लिंग : पुरुष
छायाचित्र उपलब्ध

984 TWJ4741716
नाव : परवीन बी
पतीचे नाव: शेख ज़ाफ़र
घर क्रमांक : 390
वय : 28 लिंग : महिला
छायाचित्र उपलब्ध

985 TWJ4762936
नाव : शेख रमज़ान शेख रऊफ़
वडिलांचे नाव: शेख रऊफ़ शेख कासम
घर क्रमांक : 390
वय : 27 लिंग : पुरुष
छायाचित्र उपलब्ध

986 TWJ4823746
नाव : हिना परवीन
पतीचे नाव: रहीम शेख
घर क्रमांक : 390
वय : 26 लिंग : महिला
छायाचित्र उपलब्ध

987 MJX1713122
नाव : रउफ शेख कासम
वडिलांचे नाव: शे कासम शे
घर क्रमांक : 390
वय : 53 लिंग : पुरुष
छायाचित्र उपलब्ध

988 MJX1035708
नाव : मुमताज शे रोप शे
पतीचे नाव: शे रोप शे
घर क्रमांक : 390
वय : 48 लिंग : महिला
छायाचित्र उपलब्ध

989 TWJ0005492
नाव : रईस शे कासम शे
वडिलांचे नाव: कासम शे
घर क्रमांक : 390
वय : 46 लिंग : पुरुष
छायाचित्र उपलब्ध

990 MJX1035971
नाव : रेहाना शे रईस शेख
पतीचे नाव: शे रईस शेख
घर क्रमांक : 390
वय : 44 लिंग : महिला
छायाचित्र उपलब्ध

991 MJX1713429
नाव : सईद शे कासम शेख
वडिलांचे नाव: शे कासम शेख
घर क्रमांक : 390
वय : 42 लिंग : पुरुष
छायाचित्र उपलब्ध

992 TWJ0005482
नाव : सकिना शे कासम शे
पतीचे नाव: कासम शे
घर क्रमांक : 390
वय : 66 लिंग : महिला
छायाचित्र उपलब्ध

993 TWJ4592515
नाव : शकीला फत्तू तडवी
पतीचे नाव: फत्तू तडवी
घर क्रमांक : 391
वय : 40 लिंग : महिला
छायाचित्र उपलब्ध

994 TWJ4644274
नाव : नजमा दगडू तडवी
पतीचे नाव: दगडू तडवी
घर क्रमांक : 391
वय : 34 लिंग : महिला
छायाचित्र उपलब्ध

995 TWJ4823589
नाव : मोहम्मद्दीन तडवी
वडिलांचे नाव: भीकन तडवी
घर क्रमांक : 391
वय : 29 लिंग : पुरुष
छायाचित्र उपलब्ध

996 MJX1037944
नाव : भिकन बिसमिल्ला तडवी
वडिलांचे नाव: बिसमिल्ला तडवी
घर क्रमांक : 391
वय : 56 लिंग : पुरुष
छायाचित्र उपलब्ध

997 MJX1034438
नाव : मरुबाई भिकन तडवी
पतीचे नाव: भिकन तडवी
घर क्रमांक : 391
वय : 51 लिंग : महिला
छायाचित्र उपलब्ध

998 MJX1032218
नाव : जहाँगीर बिसमिल्ला तडवी
वडिलांचे नाव: बिसमिल्ला तडवी
घर क्रमांक : 391
वय : 47 लिंग : पुरुष
छायाचित्र उपलब्ध

999 MJX1034412
नाव : अफसाना जहाँगीर तडवी
पतीचे नाव: जहाँगीर तडवी
घर क्रमांक : 391
वय : 44 लिंग : महिला
छायाचित्र उपलब्ध

1000 MJX1034925
नाव : दगडू बिस्मिल्ला तडवी
वडिलांचे नाव: बिस्मिल्ला तडवी
घर क्रमांक : 391
वय : 41 लिंग : पुरुष
छायाचित्र उपलब्ध

1001 MJX1034644
नाव : नथु बिसमिल्ला तडवी
वडिलांचे नाव: बिसमिल्ला तडवी
घर क्रमांक : 391
वय : 38 लिंग : पुरुष
छायाचित्र उपलब्ध

1002 TWJ5477146
नाव : नसीबा हमजान तडवी
पतीचे नाव: हमजान तडवी
घर क्रमांक : 392
वय : 38 लिंग : महिला
छायाचित्र उपलब्ध

1003 MJX1032689
नाव : आबेदा रमजान तड़वी
पतीचे नाव: रमजान तडवी
घर क्रमांक : 392
वय : 46 लिंग : महिला
छायाचित्र उपलब्ध

1004 TWJ5777487
नाव : शबाना शेख फ़ारूक़ पिंजारी
पतीचे नाव: शेख फ़ारूक़ फ़िरोज़ पिंजारी
घर क्रमांक : 000
वय : 20 लिंग : महिला
छायाचित्र उपलब्ध

1005 TWJ5779830
नाव : दिनेश पुण्या बारेला
वडिलांचे नाव: पुण्या आड्ल्या बारेला
घर क्रमांक : पाल
वय : 23 लिंग : पुरुष
छायाचित्र उपलब्ध

1006 TWJ5782834
नाव : ममता सरफ़राज़ तडवी
पतीचे नाव: सरफ़राज़ तडवी
घर क्रमांक : पाल
वय : 44 लिंग : महिला
छायाचित्र उपलब्ध

1007 TWJ5784707
नाव : शरीफ मुबारक तडवी
वडिलांचे नाव: मुबारक तडवी
घर क्रमांक : 334
वय : 30 लिंग : पुरुष
छायाचित्र उपलब्ध

1008 TWJ5785084
नाव : साहिल महम्मद तडवी
वडिलांचे नाव: महम्मद इस्माइल तडवी
घर क्रमांक : बेगर वाडी
वय : 26 लिंग : पुरुष
छायाचित्र उपलब्ध

1009 TWJ5789763
नाव : संगीता राधेश्याम चव्हाण
पतीचे नाव: राधेश्याम हबू चव्हाण
घर क्रमांक : पाल
वय : 30 लिंग : महिला
छायाचित्र उपलब्ध

1010 TWJ5791280
नाव : मुस्कान गुलामेरसूल तडवी
पतीचे नाव: गुलामेरसूल तडवी
घर क्रमांक : 10
वय : 22 लिंग : महिला
छायाचित्र उपलब्ध

1011 TWJ5792767
नाव : साहिल शब्बीर क़ुरेशी
वडिलांचे नाव: शब्बीर क़ुरेशी
घर क्रमांक : रज़ा नगर पाल
वय : 26 लिंग : पुरुष
छायाचित्र उपलब्ध

1012 TWJ5799184
नाव : लखन बबू चव्हान
वडिलांचे नाव: बबु चव्हान
घर क्रमांक : 263
वय : 22 लिंग : पुरुष
छायाचित्र उपलब्ध

1013 TWJ5801378
नाव : तडवी अमन अकबर
वडिलांचे नाव: अकबर तडवी
घर क्रमांक : 295
वय : 20 लिंग : पुरुष
छायाचित्र उपलब्ध

1014 TWJ5812425
नाव : सलमा बी निज़ाम तडवी
पतीचे नाव: निज़ाम तडवी
घर क्रमांक : 315
वय : 59 लिंग : महिला
छायाचित्र उपलब्ध

1015 TWJ3029998
नाव : अलिशान सलीम तडवी
पतीचे नाव: सलीम तडवी
घर क्रमांक : 313
वय : 32 लिंग : महिला
छायाचित्र उपलब्ध

1016 TWJ5814355
नाव : फौजिया शेख जुबेर
पतीचे नाव: शेख जुबेर
घर क्रमांक : 350
वय : 26 लिंग : महिला
छायाचित्र उपलब्ध

1017 TWJ5818026
नाव : नूरकौसर बी शेख अकबर
पतीचे नाव: शेख अकबर
घर क्रमांक : मेन रोड
वय : 38 लिंग : महिला
छायाचित्र उपलब्ध

1018 TWJ5820303
नाव : करीना दिदार तडवी
पतीचे नाव: दिदार तडवी
घर क्रमांक : 375
वय : 27 लिंग : महिला
छायाचित्र उपलब्ध

1019 TWJ4452363
नाव : रंजना राजेंद्र भिरूड
पतीचे नाव: राजेंद्र भिरूड
घर क्रमांक :
वय : 45 लिंग : महिला
छायाचित्र उपलब्ध

1020 TWJ4398343
नाव : संगीता सुदाम राठोड
पतीचे नाव: सुदाम राठोड
घर क्रमांक :
वय : 35 लिंग : महिला
छायाचित्र उपलब्ध

1021 TWJ4398319
नाव : सुमैयाबी सेईद शैख
पतीचे नाव: सेईद शैख
घर क्रमांक :
वय : 36 लिंग : महिला
छायाचित्र उपलब्ध

1022 TWJ4398335
नाव : हौसाबाई महेबूब तडवी
पतीचे नाव: महेबूब तडवी
घर क्रमांक :
वय : 54 लिंग : महिला
छायाचित्र उपलब्ध

1023 TWJ4266144
नाव : अप्सरा दलिंदर तडवी
पतीचे नाव: दलिंदर तडवी
घर क्रमांक :
वय : 46 लिंग : महिला
छायाचित्र उपलब्ध

1024 TWJ4452371
नाव : हमीदा हसन तडवी
पतीचे नाव: हसन तडवी
घर क्रमांक :
वय : 41 लिंग : महिला
छायाचित्र उपलब्ध

1025 TWJ4398301
नाव : सलमा हसन तडवी
पतीचे नाव: हसन तडवी
घर क्रमांक :
वय : 36 लिंग : महिला
छायाचित्र उपलब्ध

1026 TWJ4398327
नाव : मुमताज इनुस तडवी
पतीचे नाव: इनुस तडवी
घर क्रमांक :
वय : 37 लिंग : महिला
छायाचित्र उपलब्ध

1027 TWJ4452355
नाव : आशा नाठ्ठू तडवी
पतीचे नाव: नाठ्ठू तडवी
घर क्रमांक :
वय : 35 लिंग : महिला
छायाचित्र उपलब्ध

1028 TWJ4398293
नाव : मुस्तफा सुलेमान तडवी
वडिलांचे नाव: सुलेमान तडवी
घर क्रमांक :
वय : 35 लिंग : पुरुष
छायाचित्र उपलब्ध

1029 TWJ4266151
नाव : महेरबान याकुब तडवी
वडिलांचे नाव: याकुब तडवी
घर क्रमांक :
वय : 32 लिंग : पुरुष
छायाचित्र उपलब्ध

1030 TWJ4266169
नाव : नुरजान युनुस तडवी
पतीचे नाव: युनुस तडवी
घर क्रमांक : 225
वय : 32 लिंग : महिला
छायाचित्र उपलब्ध

1031 TWJ4503520
नाव : मुबारक मुकद्दर तडवी
वडिलांचे नाव: मुकद्दर तडवी
घर क्रमांक :
वय : 29 लिंग : पुरुष
छायाचित्र उपलब्ध

1032 TWJ4398277
नाव : सुपडू महेबूब तडवी
वडिलांचे नाव: महेबूब तडवी
घर क्रमांक :
वय : 30 लिंग : पुरुष
छायाचित्र उपलब्ध

1033 TWJ4398285
नाव : अकिल लतिब तडवी
वडिलांचे नाव: लतिब तडवी
घर क्रमांक :
वय : 29 लिंग : पुरुष
छायाचित्र उपलब्ध

1034 TWJ4398269
नाव : सानिया कामिल तडवी
वडिलांचे नाव: कामिल तडवी
घर क्रमांक :
वय : 28 लिंग : महिला
छायाचित्र उपलब्ध

1035 TWJ4503512
नाव : शहाबीर मुकद्दर तडवी
वडिलांचे नाव: मुकद्दर तडवी
घर क्रमांक :
वय : 27 लिंग : पुरुष
छायाचित्र उपलब्ध

1036 TWJ5390422
नाव : सविता चव्हाण
पतीचे नाव: लखन चव्हाण
घर क्रमांक : -
वय : 34 लिंग : महिला
छायाचित्र उपलब्ध

1037 TWJ5484746
नाव : सय्यद फ़ैज़ान
वडिलांचे नाव: सय्यद जब्बार
घर क्रमांक : पाल
वय : 22 लिंग : पुरुष
छायाचित्र उपलब्ध

1038 TWJ5485826
नाव : शेख फ़ारुक़
वडिलांचे नाव: शेख कादीर
घर क्रमांक : पाल
वय : 25 लिंग : पुरुष
छायाचित्र उपलब्ध

1039 TWJ5485669
नाव : कन्हैया अमरसिंग राठोड राठोड
वडिलांचे नाव: अमरसिंग राठोड
घर क्रमांक : पाल
वय : 24 लिंग : पुरुष
छायाचित्र उपलब्ध

1040 TWJ5484910
नाव : नाज़मीन बी शेख इमरान
पतीचे नाव: शे इमरान शे बशीर
घर क्रमांक : पाल
वय : 27 लिंग : महिला
छायाचित्र उपलब्ध

1041 TWJ5485750
नाव : रुबिना तडवी
पतीचे नाव: मुबारक ताडवी
घर क्रमांक : पाल
वय : 27 लिंग : महिला
छायाचित्र उपलब्ध

1042 TWJ5484761
नाव : शरीफ ताडवी
वडिलांचे नाव: सरफ़राज ताडवी
घर क्रमांक : पाल
वय : 23 लिंग : पुरुष
छायाचित्र उपलब्ध

1043 TWJ5485024
नाव : सायबू ताडवी
वडिलांचे नाव: मैबू ताडवी
घर क्रमांक : पाल
वय : 23 लिंग : पुरुष
छायाचित्र उपलब्ध

1044 TWJ5485933
नाव : मदीना ताडवी
पतीचे नाव: समीर ताडवी
घर क्रमांक : पाल
वय : 22 लिंग : महिला
छायाचित्र उपलब्ध

1045 TWJ5485610
नाव : भिकारी तडवी
वडिलांचे नाव: मायअबू तडवी
घर क्रमांक : पाल
वय : 37 लिंग : पुरुष
छायाचित्र उपलब्ध

1046 TWJ5486279
नाव : साहिल तडवी
वडिलांचे नाव: दगडू तडवी
घर क्रमांक : 1
वय : 22 लिंग : पुरुष
छायाचित्र उपलब्ध

1047 TWJ5486121
नाव : नसरुद्दीन तडवी
वडिलांचे नाव: वालाईल तडवी
घर क्रमांक : 1
वय : 21 लिंग : पुरुष
छायाचित्र उपलब्ध

1048 TWJ4470472
नाव : रियाज नबाब तडवी
वडिलांचे नाव: नबाब तडवी
घर क्रमांक : 2
वय : 28 लिंग : पुरुष
छायाचित्र उपलब्ध

1049 TWJ1985142
नाव : ईस्माइल जलदार तडवी
वडिलांचे नाव: जलदार तडवी
घर क्रमांक : 169
वय : 40 लिंग : पुरुष
छायाचित्र उपलब्ध

1050 TWJ4470530
नाव : शाबेरा मुस्तुफा तडवी
पतीचे नाव: मुस्तुफा तडवी
घर क्रमांक : 244
वय : 33 लिंग : महिला
छायाचित्र उपलब्ध

1051 TWJ4503496
नाव : आशा इरफान तडवी
पतीचे नाव: इरफान तडवी
घर क्रमांक : 245
वय : 42 लिंग : महिला
छायाचित्र उपलब्ध

1052 TWJ4527016
नाव : स्यद जावेद स्यद गफ़्फ़ार
वडिलांचे नाव: स्यद गफ़्फ़ार
घर क्रमांक : 252
वय : 35 लिंग : पुरुष
छायाचित्र उपलब्ध

1053 TWJ4470514
नाव : समशाद इनुस तडवी
पतीचे नाव: इनुस तडवी
घर क्रमांक : 257
वय : 39 लिंग : महिला
छायाचित्र उपलब्ध

1054 TWJ4461794
नाव : अमीन अय्युब तडवी
वडिलांचे नाव: अय्युब तडवी
घर क्रमांक : 257
वय : 32 लिंग : पुरुष
छायाचित्र उपलब्ध

1055 TWJ4461729
नाव : आलम अय्युब तडवी
वडिलांचे नाव: अय्युब तडवी
घर क्रमांक : 257
वय : 28 लिंग : पुरुष
छायाचित्र उपलब्ध

1056 TWJ4470571
नाव : आशा गोपाळ चव्हाण
पतीचे नाव: गोपाळ चव्हाण
घर क्रमांक : 260 A
वय : 28 लिंग : महिला
छायाचित्र उपलब्ध

1057 TWJ4592580
नाव : पिंकी विकास राठोड़
पतीचे नाव: विकास राठोड़
घर क्रमांक : 271
वय : 31 लिंग : महिला
छायाचित्र उपलब्ध

1058 TWJ4461752
नाव : सैय्यद वसीम सैय्यद सफ़दर
वडिलांचे नाव: सैय्यद सफ़दर
घर क्रमांक : 273
वय : 29 लिंग : पुरुष
छायाचित्र उपलब्ध

1059 TWJ4470480
नाव : अजित रज्जाक तडवी
वडिलांचे नाव: रज्जाक तडवी
घर क्रमांक : 285
वय : 29 लिंग : पुरुष
छायाचित्र उपलब्ध

1060 TWJ4461778
नाव : अशरफ सबाज तडवी
वडिलांचे नाव: सबाज तडवी
घर क्रमांक : 296
वय : 30 लिंग : पुरुष
छायाचित्र उपलब्ध

1061 TWJ4461737
नाव : सायरा सबाज तडवी
वडिलांचे नाव: सबाज तडवी
घर क्रमांक : 296
वय : 28 लिंग : महिला
छायाचित्र उपलब्ध

1062 TWJ4470498
नाव : मनोज पुनमचंद भिल्ल
वडिलांचे नाव: पुनमचंद भिल्ल
घर क्रमांक : 300
वय : 29 लिंग : पुरुष
छायाचित्र उपलब्ध

1063 TWJ4452397
नाव : नाठ्ठुलाल सात्या बारेला
वडिलांचे नाव: सात्या बारेला
घर क्रमांक : 313
वय : 46 लिंग : पुरुष
छायाचित्र उपलब्ध

1064 TWJ4527024
नाव : शिरीन अकिल पिंजारी
पतीचे नाव: अकिल पिंजारी
घर क्रमांक : 319
वय : 33 लिंग : महिला
छायाचित्र उपलब्ध

1065 TWJ4013389
नाव : आमीन कादीर शेख
वडिलांचे नाव: कादीर शेख
घर क्रमांक : 321
वय : 29 लिंग : पुरुष
छायाचित्र उपलब्ध

1066 TWJ4470506
नाव : कालिमा कामिल तडवी
पतीचे नाव: कामिल तडवी
घर क्रमांक : 324
वय : 38 लिंग : महिला
छायाचित्र उपलब्ध

1067 TWJ4592358
नाव : हमीदा फ़िरोज़ तडवी
पतीचे नाव: फ़िरोज़ तडवी
घर क्रमांक : 334
वय : 39 लिंग : महिला
छायाचित्र उपलब्ध

1068 TWJ4013488
नाव : प्रमिला पंकज बुनकर
पतीचे नाव: पंकज बुनकर
घर क्रमांक : 335
वय : 33 लिंग : महिला
छायाचित्र उपलब्ध

1069 TWJ5492723
नाव : सानिया बी खान
वडिलांचे नाव: जाकीर खान
घर क्रमांक : 335
वय : 21 लिंग : महिला
छायाचित्र उपलब्ध

1070 TWJ4013462
नाव : फातमा फत्तु तडवी
पतीचे नाव: फत्तु तडवी
घर क्रमांक : 342
वय : 33 लिंग : महिला
छायाचित्र उपलब्ध

1071 TWJ4013454
नाव : हबशान हुसेन तडवी
पतीचे नाव: हुसेन तडवी
घर क्रमांक : 342
वय : 32 लिंग : महिला
छायाचित्र उपलब्ध

1072 TWJ4013397
नाव : मयबु सायबु तडवी
वडिलांचे नाव: सायबु शेख
घर क्रमांक : 342
वय : 30 लिंग : पुरुष
छायाचित्र उपलब्ध

1073 TWJ4470563
नाव : रुक्साना बी शेख
पतीचे नाव: नय्युम शेख
घर क्रमांक : 350
वय : 37 लिंग : महिला
छायाचित्र उपलब्ध

1074 TWJ4013447
नाव : वासिम सलीम शेख
वडिलांचे नाव: सलीम शेख
घर क्रमांक : 350
वय : 31 लिंग : पुरुष
छायाचित्र उपलब्ध

1075 TWJ4461745
नाव : जुबेर सलीम शेख
वडिलांचे नाव: सलीम शेख
घर क्रमांक : 350
वय : 29 लिंग : पुरुष
छायाचित्र उपलब्ध

1076 TWJ4013413
नाव : समीर सुपडु तडवी
वडिलांचे नाव: सुपडु तडवी
घर क्रमांक : 353 B
वय : 30 लिंग : पुरुष
छायाचित्र उपलब्ध

1077 TWJ4470555
नाव : फिरदोस मुस्तुफा तडवी
वडिलांचे नाव: मुस्तुफा तडवी
घर क्रमांक : 361 B
वय : 29 लिंग : महिला
छायाचित्र उपलब्ध

1078 TWJ4013371
नाव : हमीद खान कलीम खान
वडिलांचे नाव: कलीम खान
घर क्रमांक : घर नं.366
वय : 29 लिंग : पुरुष
छायाचित्र उपलब्ध

1079 TWJ4013405
नाव : इरफान अरमान तडवी
वडिलांचे नाव: अरमान तडवी
घर क्रमांक : 372
वय : 30 लिंग : पुरुष
छायाचित्र उपलब्ध

1080 TWJ4592424
नाव : इरफ़ान रहेमान तडवी
वडिलांचे नाव: रहेमान तडवी
घर क्रमांक : 373
वय : 34 लिंग : पुरुष
छायाचित्र उपलब्ध

1081 TWJ4461786
नाव : आसिफ कासम शेख
वडिलांचे नाव: कासम शेख
घर क्रमांक : 390
वय : 30 लिंग : पुरुष
छायाचित्र उपलब्ध

1082 TWJ4470522
नाव : फरजाना बी शेख
पतीचे नाव: आसिफ शेख
घर क्रमांक : 390
वय : 29 लिंग : महिला
छायाचित्र उपलब्ध

1083 TWJ4013439
नाव : राजु गुलझार तडवी
वडिलांचे नाव: गुलझार तडवी
घर क्रमांक : 979
वय : 30 लिंग : पुरुष
छायाचित्र उपलब्ध

1084 TWJ5519608
नाव : रत्नाबाई भगवान बरेल
पतीचे नाव: भगवान बरेल
घर क्रमांक : पाल
वय : 49 लिंग : महिला
छायाचित्र उपलब्ध

1085 TWJ5519905
नाव : गजाला परवीन शेख वसीम
पतीचे नाव: वसीम शेख
घर क्रमांक : 350
वय : 31 लिंग : महिला
छायाचित्र उपलब्ध

1086 TWJ5533195
नाव : जावेद इस्माईल तडवी
वडिलांचे नाव: इस्माईल तडवी
घर क्रमांक : पाल
वय : 28 लिंग : पुरुष
छायाचित्र उपलब्ध

1087 TWJ5543483
नाव : हर्षिता जाधव
वडिलांचे नाव: पुनमचंद जाधव
घर क्रमांक : 122
वय : 21 लिंग : महिला
छायाचित्र उपलब्ध

1088 TWJ5578414
नाव : सायदा बी जबिर शेख
पतीचे नाव: जबिर शेख
घर क्रमांक : 341अ पाल
वय : 29 लिंग : महिला
छायाचित्र उपलब्ध

1089 TWJ5578869
नाव : पूजा युवराज मालखेडे
वडिलांचे नाव: युवराज मालखेडे
घर क्रमांक : पाल
वय : 27 लिंग : महिला
छायाचित्र उपलब्ध

1090 TWJ5594320
नाव : आसिफ़ रशीद तडवी
वडिलांचे नाव: रशीद फकिरा ताडवी तडवी
घर क्रमांक : पाल टाळ रावेर डिस्ट्रीक्ट जळग
वय : 21 लिंग : पुरुष
छायाचित्र उपलब्ध

1091 TWJ5601034
नाव : राजू भागवत महाजन
वडिलांचे नाव: भागवत महाजन
घर क्रमांक : पाल
वय : 33 लिंग : पुरुष
छायाचित्र उपलब्ध

1092 TWJ5603741
नाव : विजय दशरथ बारेला
वडिलांचे नाव: दशरथ बारेला
घर क्रमांक : ,,
वय : 29 लिंग : पुरुष
छायाचित्र उपलब्ध

1093 TWJ5605886
नाव : जयेश शांताराम सोनार
वडिलांचे नाव: शांताराम सोनार
घर क्रमांक : मु पाल
वय : 20 लिंग : पुरुष
छायाचित्र उपलब्ध

1094 TWJ5610381
नाव : रायमल धुमसिंग भीलाला
वडिलांचे नाव: धुमसिंग भिलाला
घर क्रमांक : पाल
वय : 36 लिंग : पुरुष
छायाचित्र उपलब्ध

1095 TWJ5614201
नाव : नंदिनी आत्मारणम चव्हाण
वडिलांचे नाव: आत्माराम रघुनाथ चव्हाण
घर क्रमांक : 92
वय : 21 लिंग : महिला
छायाचित्र उपलब्ध

1096 TWJ5624069
नाव : नजमा तड़वी
पतीचे नाव: सरफ़राज तड़वी
घर क्रमांक : 342
वय : 37 लिंग : महिला
छायाचित्र उपलब्ध

1097 TWJ5639604
नाव : शेख समीर शेख रईस
वडिलांचे नाव: रईस शे
घर क्रमांक : 390 पाल
वय : 22 लिंग : पुरुष
छायाचित्र उपलब्ध

1098 TWJ5639638
नाव : शाहीन बानो शेख करीम
पतीचे नाव: शेख करीम
घर क्रमांक : 390 पाल
वय : 25 लिंग : महिला
छायाचित्र उपलब्ध

1099 TWJ5650890
नाव : अश्विनी राठोड
वडिलांचे नाव: भानगी राठोड
घर क्रमांक : सेवालाल नागर पाल
वय : 21 लिंग : महिला
छायाचित्र उपलब्ध

1100 TWJ5677224
नाव : साहिल सत्तार तडवी
वडिलांचे नाव: सत्तार तडवी
घर क्रमांक : पाल
वय : 23 लिंग : पुरुष
छायाचित्र उपलब्ध

1101 TWJ5682711
नाव : समीर रहेमान तडवी
वडिलांचे नाव: रहेमान तडवी
घर क्रमांक : पाल
वय : 27 लिंग : पुरुष
छायाचित्र उपलब्ध

1102 TWJ5684998
नाव : मुस्तफा गफ़ूर तडवी
वडिलांचे नाव: गफ़ूर तडवी
घर क्रमांक : पाल
वय : 29 लिंग : पुरुष
छायाचित्र उपलब्ध

1103 TWJ5685011
नाव : रहीम गफ़ूर तडवी
वडिलांचे नाव: गफ़ूर तडवी
घर क्रमांक : पाल
वय : 23 लिंग : पुरुष
छायाचित्र उपलब्ध

1104 TWJ5710587
नाव : शेख तंजिल शेख महबूब शेख
वडिलांचे नाव: शेख महबूब शेख
घर क्रमांक : पाल
वय : 25 लिंग : पुरुष
छायाचित्र उपलब्ध

1105 TWJ5710744
नाव : समरीन शेख
पतीचे नाव: तंजिल
घर क्रमांक : पाल ता रावेर
वय : 23 लिंग : महिला
छायाचित्र उपलब्ध

1106 TWJ5718531
नाव : सरताज हुसैन तडवी
वडिलांचे नाव: हुसैन रुबाब तडवी
घर क्रमांक : पाल
वय : 20 लिंग : पुरुष
छायाचित्र उपलब्ध

1107 TWJ5719380
नाव : शाहीन समीर तडवी
पतीचे नाव: समीर तडवी
घर क्रमांक : पाल
वय : 22 लिंग : महिला
छायाचित्र उपलब्ध

1108 TWJ5719752
नाव : अरुणा पवार
पतीचे नाव: उअत्तम पवार
घर क्रमांक : 59
वय : 49 लिंग : महिला
छायाचित्र उपलब्ध

1109 TWJ5735733
नाव : शाहीन कामिल तडवी
पतीचे नाव: कामिल तडवी
घर क्रमांक : 357
वय : 22 लिंग : महिला
छायाचित्र उपलब्ध

1110 TWJ5735774
नाव : कामिल बिस्मिल्ला तडवी
वडिलांचे नाव: कामिल तडवी
घर क्रमांक : 357
वय : 27 लिंग : पुरुष
छायाचित्र उपलब्ध

1111 TWJ5739677
नाव : अल्लानूर अलताब तडवी
पतीचे नाव: अलताब तय्यब तडवी
घर क्रमांक : मु.पो. पाल
वय : 36 लिंग : महिला
छायाचित्र उपलब्ध

1112 TWJ5754478
नाव : शेख जाहिद शेख यूनुस
वडिलांचे नाव: शेख यूनुस
घर क्रमांक : 365
वय : 20 लिंग : पुरुष
छायाचित्र उपलब्ध

1113 TWJ5754536
नाव : दानिश शेख यूनुस
वडिलांचे नाव: शेख यूनुस
घर क्रमांक : 365
वय : 21 लिंग : पुरुष
छायाचित्र उपलब्ध

1114 TWJ5758362
नाव : छब्बीर हबीब तडवी
वडिलांचे नाव: हबीब तडवी
घर क्रमांक : 2
वय : 39 लिंग : पुरुष
छायाचित्र उपलब्ध

1115 TWJ5764436
नाव : संगीता गंगाराम बारेला
वडिलांचे नाव: गंगाराम आड्ल्या बारेल
घर क्रमांक : पाल
वय : 21 लिंग : महिला
छायाचित्र उपलब्ध

1116 TWJ5769450
नाव : आसमा अमीन तडवी
पतीचे नाव: अमीन गफुर तडवी
घर क्रमांक : ऍट पोस्ट पाल तालुका रावेर
वय : 22 लिंग : महिला
छायाचित्र उपलब्ध

1117 TWJ5769492
नाव : शबाना अशरफ़ तडवी
पतीचे नाव: अशरफ़ सबाज तडवी
घर क्रमांक : पाल
वय : 21 लिंग : महिला
छायाचित्र उपलब्ध

1118 TWJ5318696
नाव : मीना नसीम तडवी
वडिलांचे नाव: नवाज तडवी
घर क्रमांक : 101
वय : 25 लिंग : महिला
छायाचित्र उपलब्ध

1119 TWJ5790969
नाव : वृषाली देविदास चव्हाण
वडिलांचे नाव: देविदास चव्हाण
घर क्रमांक : पाल
वय : 22 लिंग : महिला
छायाचित्र उपलब्ध

1120 TWJ5802087
नाव : भाग्यश्री लखन जाधव
पतीचे नाव: लखन जाधव
घर क्रमांक : 232
वय : 21 लिंग : महिला
छायाचित्र उपलब्ध

1121 TWJ5802491
नाव : दानिश खान फ़िरोज़ खान
वडिलांचे नाव: फ़िरोज़ खान
घर क्रमांक : 353
वय : 20 लिंग : पुरुष
छायाचित्र उपलब्ध

1122 MJX1015080
नाव : युनुस नवाज \u0000 तडवी \u0000
वडिलांचे नाव: नवाज तडवी
घर क्रमांक : 225
वय : 38 लिंग : पुरुष
छायाचित्र उपलब्ध

1123 TWJ5819669
नाव : साजिद फिरोज तडवी
वडिलांचे नाव: फिरोज तडवी
घर क्रमांक : 366
वय : 22 लिंग : पुरुष
छायाचित्र उपलब्ध

1124 TWJ5819941
नाव : ताहेरा फ़िरोज़ तडवी
वडिलांचे नाव: फिरोज तडवी
घर क्रमांक : 378 ब
वय : 22 लिंग : पुरुष
छायाचित्र उपलब्ध

मतदारांचा सारांश

A) मतदारांची संख्या

		यादी प्रकार	यादी ओळख	मतदारांची संख्या			
				पुरुष	महिला	तृतिय पंथी	एकूण
I	मूळ यादी	मूळ यादी	विशेष सखोल पुनरिक्षण २०२६ च्या अंतर्गत तयार करण्यात आलेली प्रारूप मतदार यादी	597	527	0	1124
				597	527	0	1124

मतदार नोंदणी अधिकाऱ्याची स्वाक्षरी