मतदार यादी 2026 S13 महाराष्ट्र

विधानसभा मतदारसंघाचा क्रमांक , नाव व आरक्षण स्थिती : 11 - रावेर (सर्वसाधारण)	यादी भाग क्रमांक : 31

ज्या लोकसभा मतदारसंघात अंतर्भुत आहे त्या लोकसभा मतदारसंघाचा क्रमांक व नाव आणि आरक्षण स्थिती : 4 - रावेर (सर्वसाधारण)

1. पुनरीक्षणाचा तपशील

पुनरीक्षणाचे वर्ष	2026	**यादी ओळख** विशेष सखोल पुनरिक्षण २०२६ च्या अंतर्गत तयार करण्यात आलेली प्रारूप मतदार यादी
अहर्ता दिनांक	01-10-2026	
पुनरिक्षणाचा प्रकार	विशेष सखोल पुनरिक्षण 2026	
प्रसिद्धीचा दिनांक	31-08-2026	

2. भाग क्र. आणि मतदान क्षेत्राचा तपशील

भागामधील विभागांचा क्रमांक आणि नाव

1-टॉवर जवळ मारुळ
2-तडवी वाडा मेनरोड पूर्वे भाग मारुळ
3-नविन वाढीव गावठाण प्लॉट मारुळ
4-मेनरोड चे पूर्वेकडील भाग मारुळ
5-टाकी जवळ मारुळ
6-दूध डेअरी जवळ मारुळ
7-मारुळ
8-पोष्टाची गल्ली मारुळ

मूळ नगर किंवा गाव	: मारुळ
पोलीस स्थानक	: फैजपुर
तालुका	: यावल
जिल्हा	: जळगांव
पीन कोड	: 425503

3. मतदान केंद्राचा तपशील

मतदान केंद्राचा क्रमांक आणि नाव :	मतदान केंद्राचा प्रकार (पुरुष/महिला/सर्वसाधारण)	सर्वसाधारण
31 - मारुळ **मतदान केंद्राचा पत्ता :** आइडीयल उर्दु हाई स्कूल, पूर्व बाजुची इमारत उत्तर-दक्षिण उत्तरेकडून खोली क्र.३, मारुळ	**या यादी भागातील सहायकारी मतदान केंद्रांची संख्या :**	0

4. मतदारांची संख्या

सुरुवातीचा अनुक्रमांक	शेवटचा अनुक्रमांक	एकूण मतदार			
		पुरुष	महिला	तृतिय पंथी	एकूण
1	855	458	397	0	855

मतदार नोंदणी अधिकाऱ्याची स्वाक्षरी

Nazri Naksha

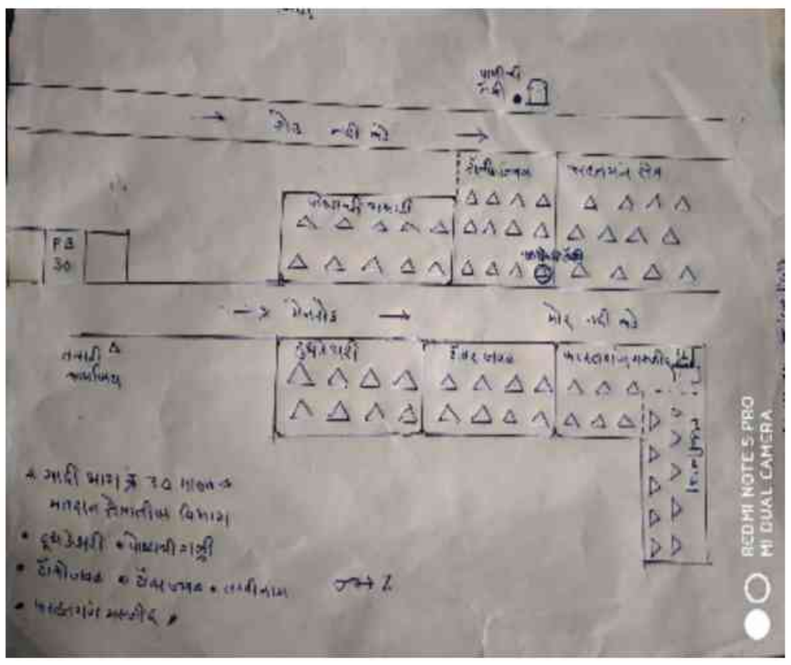

Google Map View



Polling Station Building Front View



Polling Station Front View



Cad View

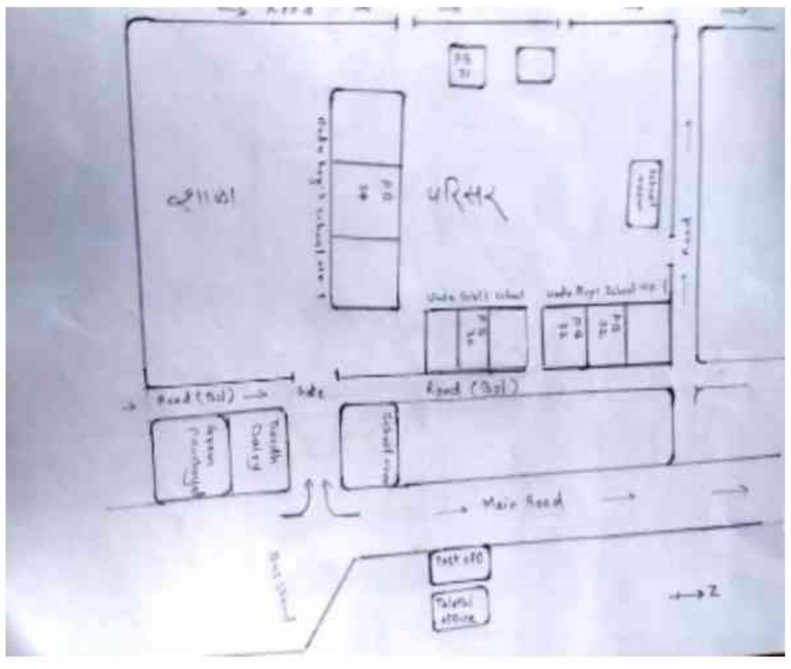

Key MAP View

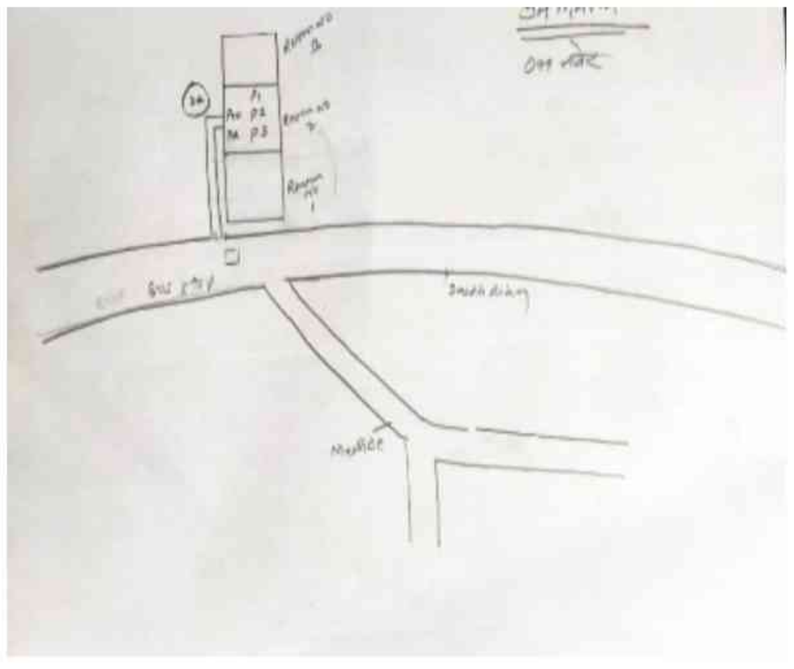

1 TWJ2602332
नाव : शकील अहमद
वडिलांचे नाव: मोहम्मद ख़ालिद
घर क्रमांक : -
वय : 53 लिंग : पुरुष
छायाचित्र उपलब्ध

2 TWJ2602423
नाव : सैयद सीमा परवीन
पतीचे नाव: परवेज़ अहमद
घर क्रमांक : -
वय : 40 लिंग : महिला
छायाचित्र उपलब्ध

3 TWJ2602498
नाव : सैय्यद समीना हसन अली
पतीचे नाव: सैय्यद हसन अली
घर क्रमांक : -
वय : 37 लिंग : महिला
छायाचित्र उपलब्ध

4 TWJ2602316
नाव : सैयद मुख़तार अली क़ुरबान अली
वडिलांचे नाव: तडवी सैय्यद
घर क्रमांक : -
वय : 35 लिंग : पुरुष
छायाचित्र उपलब्ध

5 TWJ3508876
नाव : अमरीन बानो
पतीचे नाव: मुख़्तार अली
घर क्रमांक : -
वय : 35 लिंग : महिला
छायाचित्र उपलब्ध

6 TWJ2602209
नाव : शेख सलीम
वडिलांचे नाव: शेख अमीर
घर क्रमांक : -
वय : 36 लिंग : पुरुष
छायाचित्र उपलब्ध

7 TWJ4401733
नाव : आफरीन जहा
पतीचे नाव: मोअब्बीर अली सैय्यद
घर क्रमांक : ६६
वय : 30 लिंग : महिला
छायाचित्र उपलब्ध

8 TWJ2602530
नाव : शोएब लियाकत अहमद
वडिलांचे नाव: लियाकत अहमद
घर क्रमांक : -
वय : 37 लिंग : पुरुष
छायाचित्र उपलब्ध

9 TWJ2975951
नाव : नाज़िया परवीन मोहममद यूनुस फ़ारूक़ी
वडिलांचे नाव: बदरुददीन फारुकी
घर क्रमांक :
वय : 33 लिंग : महिला
छायाचित्र उपलब्ध

10 TWJ3129459
नाव : शगुफ़्ता बी अब्दुल सत्तार फारुकी
पतीचे नाव: सत्तार फारुकी
घर क्रमांक :
वय : 37 लिंग : महिला
छायाचित्र उपलब्ध

11 TWJ2975977
नाव : सायमा मो जुबेर फ़ारूक़ी
पतीचे नाव: मो जुबेर इसरारउद्दीन फ़ारूक़ी
घर क्रमांक :
वय : 34 लिंग : महिला
छायाचित्र उपलब्ध

12 TWJ4401691
नाव : साकिब अहेमद सयेद
वडिलांचे नाव: इदरीस अली सयेद
घर क्रमांक : ६६
वय : 32 लिंग : पुरुष
छायाचित्र उपलब्ध

13 TWJ2602282
नाव : अमीना शरीफ कुरेशी
पतीचे नाव: शरीफ कुरेशी
घर क्रमांक : -
वय : 34 लिंग : महिला
छायाचित्र उपलब्ध

14 TWJ3508868
नाव : सय्यद समदअली रमज़ानअली
वडिलांचे नाव: सय्यद समदअली
घर क्रमांक : -
वय : 62 लिंग : पुरुष
छायाचित्र उपलब्ध

15 TWJ2602506
नाव : इमरान अली समद अली सैय्यद
वडिलांचे नाव: समद अली
घर क्रमांक : -
वय : 40 लिंग : पुरुष
छायाचित्र उपलब्ध

16 TWJ2602522
नाव : सैययद मोहम्मद शफ़ीक़ हाशम अली सैययद
वडिलांचे नाव: हषमत मोहमंद
घर क्रमांक : -
वय : 40 लिंग : पुरुष
छायाचित्र उपलब्ध

17 TWJ2976199
नाव : बिबि खदिजा तौहिदअहमद सैयद
पतीचे नाव: तौहिदअहमद सैयद
घर क्रमांक :
वय : 38 लिंग : महिला
छायाचित्र उपलब्ध

18 TWJ2602324
नाव : सैययद मुब्बशीर हुसैन हषमत अली सैययद
वडिलांचे नाव: सैययद हषमत अली मोतेबर अली
घर क्रमांक : -
वय : 38 लिंग : पुरुष
छायाचित्र उपलब्ध

19 TWJ4401717
नाव : रुबिना बेगम सयेद
पतीचे नाव: मोहंमद इद्रीस सयेद
घर क्रमांक : ६६
वय : 38 लिंग : महिला
छायाचित्र उपलब्ध

20 TWJ2602472
नाव : फ़हमिदा बी रियाज़ अहमद
पतीचे नाव: इसरार अली
घर क्रमांक : -
वय : 43 लिंग : महिला
छायाचित्र उपलब्ध

21 TWJ4401709
नाव : शकीब अहमद सयेद
वडिलांचे नाव: इद्रीस अली सयेद
घर क्रमांक : ६६
वय : 37 लिंग : पुरुष
छायाचित्र उपलब्ध

22 TWJ2602381
नाव : सैय्यद मोहम्मद इबराहीम क़ुरबान अली
वडिलांचे नाव: सैय्यद क़ुरबान अली
घर क्रमांक : -
वय : 36 लिंग : पुरुष
छायाचित्र उपलब्ध

23 TWJ2976223
नाव : इरफ़ान अली इनायत अली सैय्यद
वडिलांचे नाव: इनायतअली सैयद
घर क्रमांक :
वय : 36 लिंग : पुरुष
छायाचित्र उपलब्ध

24 TWJ2602290
नाव : नुरुस सहर सैय्यद
पतीचे नाव: सहर अली
घर क्रमांक : -
वय : 35 लिंग : महिला
छायाचित्र उपलब्ध

25 TWJ2602308
नाव : नाजिरा अखतर सैय्यद
वडिलांचे नाव: अखतर सैय्यद
घर क्रमांक : -
वय : 37 लिंग : पुरुष
छायाचित्र उपलब्ध

26 TWJ2602340
नाव : नजमुसहर मबशीर सैय्यद
पतीचे नाव: मबशीर सैय्यद
घर क्रमांक : -
वय : 35 लिंग : महिला
छायाचित्र उपलब्ध

27 TWJ2602431
नाव : साकिब सिद्दीक सैय्यद
वडिलांचे नाव: सिद्दीक सैय्यद
घर क्रमांक : -
वय : 35 लिंग : पुरुष
छायाचित्र उपलब्ध

28 TWJ2602449
नाव : तरन्नुम सहर सैय्यद
पतीचे नाव: सहर सैय्यद
घर क्रमांक : -
वय : 35 लिंग : महिला
छायाचित्र उपलब्ध

29 TWJ2602365
नाव : याक़ूब अली अय्युब अली सैयद
वडिलांचे नाव: अय्युब अली सैयद
घर क्रमांक : -
वय : 37 लिंग : पुरुष
छायाचित्र उपलब्ध

30 TWJ2602407
नाव : माजिद हुसैन सैय्यद
वडिलांचे नाव: हुसैन सैय्यद
घर क्रमांक : -
वय : 35 लिंग : पुरुष
छायाचित्र उपलब्ध

31 TWJ2602191 नाव : सलीम शावखा तडवी वडिलांचे नाव: शावखां तडवी घर क्रमांक : - वय : 44 लिंग : पुरुष छायाचित्र उपलब्ध	32 TWJ2602266 नाव : सत्तार जब्बार तडवी वडिलांचे नाव: जब्बार तडवी घर क्रमांक : - वय : 37 लिंग : पुरुष छायाचित्र उपलब्ध	33 TWJ2602274 नाव : जरीना खाँ तडवी वडिलांचे नाव: खाँ तडवी घर क्रमांक : - वय : 37 लिंग : पुरुष छायाचित्र उपलब्ध
34 TWJ2602241 नाव : मिना सत्तार तडवी पतीचे नाव: सत्तार तडवी घर क्रमांक : - वय : 36 लिंग : महिला छायाचित्र उपलब्ध	35 TWJ2602217 नाव : लियाबत इसमाईल तडवी वडिलांचे नाव: इसमाईल तडवी घर क्रमांक : - वय : 35 लिंग : पुरुष छायाचित्र उपलब्ध	36 TWJ2602225 नाव : हिफाजत इसमाईल तडवी वडिलांचे नाव: इसमाईल तडवी घर क्रमांक : - वय : 34 लिंग : पुरुष छायाचित्र उपलब्ध
37 TWJ2602233 नाव : अब्रार जब्बार तडवी वडिलांचे नाव: जब्बार तडवी घर क्रमांक : - वय : 34 लिंग : पुरुष छायाचित्र उपलब्ध	38 TWJ4401725 नाव : फारूकी नाज़ अंजुम उमर फारूक पतीचे नाव: फारूक़ी उमर फ़ारूक नसीमुद्दीन घर क्रमांक : ६६ वय : 36 लिंग : महिला छायाचित्र उपलब्ध	39 TWJ5452719 नाव : सैय्यद आयशा सद्दिका इसार अहमद वडिलांचे नाव: सैय्यद इसार अहमद घर क्रमांक : - वय : 23 लिंग : महिला छायाचित्र उपलब्ध
40 TWJ5452727 नाव : सैय्यद मोहम्मद अरकम विक़ार अहमद वडिलांचे नाव: सैय्यद विक़ार अहमद घर क्रमांक : - वय : 24 लिंग : पुरुष छायाचित्र उपलब्ध	41 TWJ5512082 नाव : जाबीऊल हक़ सय्यद वडिलांचे नाव: मोहम्मद अली सय्यद घर क्रमांक : ना वय : 26 लिंग : पुरुष छायाचित्र उपलब्ध	42 TWJ5500467 नाव : सिमरन ताडवी पतीचे नाव: यूनुस ताडवी घर क्रमांक : ना वय : 23 लिंग : महिला छायाचित्र उपलब्ध
43 TWJ4717559 नाव : रहीन कौसर फ़ारूक़ी मोहम्मद गूलरेज़ पतीचे नाव: फ़ारूक़ी मोहम्मद गूलरेज़ अब्दुल अज़िज़ घर क्रमांक : At Post Marul वय : 28 लिंग : महिला छायाचित्र उपलब्ध	44 TWJ5502901 नाव : शबाना लियाक़त ताडवी पतीचे नाव: ताडवी लियाक़त इस्माइल खा घर क्रमांक : टावर जवळ मारुल वय : 29 लिंग : महिला छायाचित्र उपलब्ध	45 TWJ4175865 नाव : ताजकिया अंजुम सय्यद पतीचे नाव: सैफ़ुल हक़ मुश्फिक अली घर क्रमांक : झोपडी वय : 30 लिंग : महिला छायाचित्र उपलब्ध
46 MNH1041763 नाव : शकिला जाबीर तडवी पतीचे नाव: जाबीर तडवी घर क्रमांक : झोपडी वय : 42 लिंग : महिला छायाचित्र उपलब्ध	47 TWJ1659523 नाव : तहसीन बेगम सैय्याद पतीचे नाव: बेगम सैय्याद घर क्रमांक : 12अ वय : 43 लिंग : महिला छायाचित्र उपलब्ध	48 TWJ5262910 नाव : मोहम्मद सादिक फारुकी वडिलांचे नाव: लतिफुद्दीन फारुकी घर क्रमांक : 30 वय : 24 लिंग : पुरुष छायाचित्र उपलब्ध
49 TWJ5262886 नाव : अफ्फान सैयद वडिलांचे नाव: नज़ाकत अली सैयद घर क्रमांक : 55 वय : 24 लिंग : पुरुष छायाचित्र उपलब्ध	50 TWJ4175873 नाव : नजमुस्सहर तनवीर अहमद सैय्यद पतीचे नाव: तनवीर अहमद सैय्यद घर क्रमांक : ५९ वय : 36 लिंग : महिला छायाचित्र उपलब्ध	51 TWJ0062240 नाव : सैय्यद रासिख हुसेन हिफाजत अली वडिलांचे नाव: हिफाजतअली सैय्यद घर क्रमांक : 62 वय : 48 लिंग : पुरुष छायाचित्र उपलब्ध
52 MNH1075555 नाव : सैय्यद अलताफ़ हुसैन हिफ़ाज़त अली वडिलांचे नाव: सैय्यद हिफ़ाज़त अली घर क्रमांक : 62 वय : 41 लिंग : पुरुष छायाचित्र उपलब्ध	53 TWJ4853354 नाव : सैय्यद राशिद हुसैन हिफ़ाज़त अली वडिलांचे नाव: हिफाजतअली सैय्यद घर क्रमांक : 62 वय : 50 लिंग : पुरुष छायाचित्र उपलब्ध	54 TWJ5190988 नाव : आबिदहुसेन हिफाजतअली सैय्यद वडिलांचे नाव: हिफाजतअली सैय्यद घर क्रमांक : 62 वय : 46 लिंग : पुरुष छायाचित्र उपलब्ध
55 TWJ4853065 नाव : सैय्यद मोहम्मद इद्रीस आबेदअली वडिलांचे नाव: आबिदअली सैय्यद घर क्रमांक : 66 वय : 65 लिंग : पुरुष छायाचित्र उपलब्ध	56 TWJ5287743 नाव : मोहम्मद ज़ैद सैय्यद वडिलांचे नाव: अब्दुल गफ़्फ़ार सैय्यद घर क्रमांक : 74 वय : 24 लिंग : पुरुष छायाचित्र उपलब्ध	57 TWJ4401782 नाव : फरीदा बेगम सैय्यद वडिलांचे नाव: अय्युब अली सैय्यद घर क्रमांक : 81/अ वय : 33 लिंग : महिला छायाचित्र उपलब्ध
58 TWJ1237981 नाव : सै. इर्फान रशीद अली मोहम्मद आईचे नाव: रशीद अली सैमोहम्मद घर क्रमांक : 109 वय : 36 लिंग : पुरुष छायाचित्र उपलब्ध	59 TWJ2903789 नाव : आरशिया बानो नुरमोहम्मद सैय्यद पतीचे नाव: नुरमोहम्मद सैय्यद घर क्रमांक : 109 वय : 36 लिंग : महिला छायाचित्र उपलब्ध	60 TWJ4557450 नाव : निखत परवीन सलीमुद्दीन पतीचे नाव: सलीमुद्दीन घर क्रमांक : 139 वय : 41 लिंग : महिला छायाचित्र उपलब्ध

61 TWJ1981034
नाव : अब्दुलहक अहदअली सैय्यद
वडिलांचे नाव: अहदअली सैय्यद
घर क्रमांक : 147
वय : 38 लिंग : पुरुष
छायाचित्र उपलब्ध

62 TWJ0062286
नाव : नूर अफज़ा बेगम अब्दुल वहाब
पतीचे नाव: सय्यद अब्दुल वहाब
घर क्रमांक : 147अ
वय : 70 लिंग : महिला
छायाचित्र उपलब्ध

63 TWJ4853073
नाव : साजीदअली वहाबअली सैय्यद
वडिलांचे नाव: वहाबअली सैय्यद
घर क्रमांक : 147अ
वय : 47 लिंग : पुरुष
छायाचित्र उपलब्ध

64 TWJ4853099
नाव : कनीजबेगम कदीरअली सैय्यद
पतीचे नाव: कदीरअली सैय्यद
घर क्रमांक : 147ब
वय : 66 लिंग : महिला
छायाचित्र उपलब्ध

65 TWJ4853107
नाव : मोहम्मद साबिर अ कदीर
वडिलांचे नाव: अ कदीर
घर क्रमांक : 147ब
वय : 50 लिंग : पुरुष
छायाचित्र उपलब्ध

66 TWJ4853081
नाव : रशेदा बेगम अब्दुल समद
पतीचे नाव: समदअली सैय्यद
घर क्रमांक : 147क
वय : 74 लिंग : महिला
छायाचित्र उपलब्ध

67 TWJ0062323
नाव : तूरबानो अब्दुल अहद सय्यद
वडिलांचे नाव: अब्दुल अहद सय्यद
घर क्रमांक : 147क
वय : 58 लिंग : महिला
छायाचित्र उपलब्ध

68 TWJ4853115
नाव : अशरफखां हसनखां तडवी
वडिलांचे नाव: हसनखां तडवी
घर क्रमांक : 148
वय : 51 लिंग : पुरुष
छायाचित्र उपलब्ध

69 MNH1040096
नाव : जमेला अशरफ तडवी
पतीचे नाव: अशरफ तडवी
घर क्रमांक : 148
वय : 48 लिंग : महिला
छायाचित्र उपलब्ध

70 TWJ4711677
नाव : सादिया परवीन काज़ी अमीनुल इस्लाम
पतीचे नाव: काज़ी अमीनुल इस्लाम
घर क्रमांक : 149
वय : 36 लिंग : महिला
छायाचित्र उपलब्ध

71 TWJ4853123
नाव : फकिरा खा तडवी
वडिलांचे नाव: हुसेना खा तडवी
घर क्रमांक : 149
वय : 52 लिंग : पुरुष
छायाचित्र उपलब्ध

72 MNH1040211
नाव : मुमताजबी फकीराखां तडवी
पतीचे नाव: फकीराखां तडवी
घर क्रमांक : 149
वय : 48 लिंग : महिला
छायाचित्र उपलब्ध

73 TWJ5501168
नाव : शकील तडवी
वडिलांचे नाव: सायबू तडवी
घर क्रमांक : 150 अ
वय : 24 लिंग : पुरुष
छायाचित्र उपलब्ध

74 TWJ5499967
नाव : अक़ील तडवी
वडिलांचे नाव: सायबू तडवी
घर क्रमांक : 150 अ
वय : 21 लिंग : पुरुष
छायाचित्र उपलब्ध

75 TWJ4853131
नाव : एनूरबी बाबूखा तडवी
वडिलांचे नाव: बाबूखा तडवी
घर क्रमांक : 150अ
वय : 73 लिंग : महिला
छायाचित्र उपलब्ध

76 TWJ4853156
नाव : मदीनाबी जल्दार तडवी
वडिलांचे नाव: जल्दार तडवी
घर क्रमांक : 150अ
वय : 53 लिंग : महिला
छायाचित्र उपलब्ध

77 TWJ4853149
नाव : सायबू तडवी
वडिलांचे नाव: बाबू खा तडवी
घर क्रमांक : 150अ
वय : 48 लिंग : पुरुष
छायाचित्र उपलब्ध

78 MNH1698083
नाव : रमजानखा हसनखा तडवी
वडिलांचे नाव: हसनखा तडवी
घर क्रमांक : 151अ
वय : 67 लिंग : पुरुष
छायाचित्र उपलब्ध

79 TWJ4853164
नाव : जहाबाजखा हसनखा तडवी
वडिलांचे नाव: हसनखा तडवी
घर क्रमांक : 151अ
वय : 63 लिंग : पुरुष
छायाचित्र उपलब्ध

80 TWJ1981042
नाव : खलीलमोहंमद मोहंमदखान तडवी
वडिलांचे नाव: मोहंमदखान तडवी
घर क्रमांक : 153
वय : 39 लिंग : पुरुष
छायाचित्र उपलब्ध

81 TWJ2154094
नाव : गजाला परवीन अहेतशामुद्दीन फारुकी
वडिलांचे नाव: परवीन अहेतशामुद्दीन फारुकी
घर क्रमांक : 165
वय : 38 लिंग : महिला
छायाचित्र उपलब्ध

82 TWJ5503040
नाव : आलिया कौसर सैय्यद शाहीद अली
पतीचे नाव: सैय्यद शाहीद अली रफ़त अली
घर क्रमांक : 176
वय : 23 लिंग : महिला
छायाचित्र उपलब्ध

83 TWJ2154029
नाव : शाहिदअली रफतअली सैय्यद
वडिलांचे नाव: रफतअली सैय्यद
घर क्रमांक : 176
वय : 35 लिंग : पुरुष
छायाचित्र उपलब्ध

84 TWJ1659481
नाव : सैय्यद सैफुल हक़ मुशफिक़ अली
वडिलांचे नाव: सैय्यद मुशफिक़ अली
घर क्रमांक : 176/अ
वय : 34 लिंग : पुरुष
छायाचित्र उपलब्ध

85 MNH1698422
नाव : तडवी समशेर निजाम
वडिलांचे नाव: समशेर निजाम
घर क्रमांक : 203क
वय : 46 लिंग : पुरुष
छायाचित्र उपलब्ध

86 MNH1041656
नाव : तडवी सल्लीम निजाम
वडिलांचे नाव: सल्लीम निजाम
घर क्रमांक : 203क
वय : 44 लिंग : पुरुष
छायाचित्र उपलब्ध

87 MNH1040328
नाव : तडवी शेगम शमसेर
पतीचे नाव: शेगम शमसेर
घर क्रमांक : 203क
वय : 43 लिंग : महिला
छायाचित्र उपलब्ध

88 TWJ5499066
नाव : समीर सलीम ताडवी
वडिलांचे नाव: ताडवी सलीम निज़ाम
घर क्रमांक : 203का
वय : 26 लिंग : पुरुष
छायाचित्र उपलब्ध

89 MNH1699271
नाव : इकबालखां आलमखां तडवी
वडिलांचे नाव: आरमखां तडवी
घर क्रमांक : 214ड
वय : 45 लिंग : पुरुष
छायाचित्र उपलब्ध

90 MNH1042662
नाव : रईसाबी फरहानखां तडवी
पतीचे नाव: फरहानखां तडवी
घर क्रमांक : 218
वय : 40 लिंग : महिला
छायाचित्र उपलब्ध

91 TWJ5452826
नाव : ज़रीना बी शेख आसिफ़
पतीचे नाव: शेख आसिफ़ क़ुरेशी
घर क्रमांक : 219
वय : 31 लिंग : महिला
छायाचित्र उपलब्ध

92 TWJ2154011
नाव : शे.आसिफ शे.चॉद कुरेशी
वडिलांचे नाव: शे.चॉद कुरेशी
घर क्रमांक : 219
वय : 35 लिंग : पुरुष
छायाचित्र उपलब्ध

93 TWJ1981075
नाव : शेख यूनुस शेख
वडिलांचे नाव: शे.चॉद कुरेशी
घर क्रमांक : 219
वय : 40 लिंग : पुरुष
छायाचित्र उपलब्ध

94 TWJ5499363
नाव : अफ़साना शेख यूनुस क़ुरेशी
पतीचे नाव: यूनुस शेख
घर क्रमांक : 219
वय : 41 लिंग : महिला
छायाचित्र उपलब्ध

95 TWJ5262894
नाव : सैय्यद मोहम्मद रिज़वान
वडिलांचे नाव: ज़ियाउल हक़
घर क्रमांक : 233
वय : 24 लिंग : पुरुष
छायाचित्र उपलब्ध

96 TWJ1981133
नाव : मो.इमरान आलमगीर सैय्यद
वडिलांचे नाव: आलमगीर सैय्यद
घर क्रमांक : 244 ब
वय : 39 लिंग : पुरुष
छायाचित्र उपलब्ध

97 MNH1697242
नाव : सय्यद अब्दुल गफ़्फ़ार
वडिलांचे नाव: शरीफ अली
घर क्रमांक : 259
वय : 58 लिंग : पुरुष
छायाचित्र उपलब्ध

98 MNH1046705
नाव : अफ़रोज़ बी अब्दुल गफ़्फ़ार सैय्यद
पतीचे नाव: अब्दुल गफ़्फ़ार सैय्यद
घर क्रमांक : 259
वय : 50 लिंग : महिला
छायाचित्र उपलब्ध

99 TWJ4401790
नाव : सैयद मिस्बाह उल हक़
वडिलांचे नाव: सैयद मोहम्मद
घर क्रमांक : २५९
वय : 33 लिंग : पुरुष
छायाचित्र उपलब्ध

100 TWJ5194956
नाव : सैय्यद अली अफ्फन अब्दुल गफ़्फ़ार
वडिलांचे नाव: सैय्यद अब्दुल गफ़्फ़ार
घर क्रमांक : 259
वय : 25 लिंग : पुरुष
छायाचित्र उपलब्ध

101 TWJ2153971
नाव : मुकतदिर बहाउद्दीन फारुकी
वडिलांचे नाव: बहाउद्दीन फारुकी
घर क्रमांक : 259
वय : 41 लिंग : पुरुष
छायाचित्र उपलब्ध

102 TWJ4454104
नाव : फिरदोसजहा सरफाराजुद्दिन फारुकी
पतीचे नाव: सरफाराजुद्दिन फारुकी
घर क्रमांक : 259
वय : 31 लिंग : महिला
छायाचित्र उपलब्ध

103 TWJ1659416
नाव : नूर मोहम्मद बदरुद्दीन फारुकी
वडिलांचे नाव: बद्रोद्दीन फारुकी
घर क्रमांक : 259
वय : 35 लिंग : महिला
छायाचित्र उपलब्ध

104 MNH1043868
नाव : तौसिफ सिद्दीकअली मो
वडिलांचे नाव: शरीफअली सिद्दीक
घर क्रमांक : 259
वय : 38 लिंग : पुरुष
छायाचित्र उपलब्ध

105 TWJ1674928
नाव : आरज़ू बेगम सैय्यद मुख़तार अहेमद
पतीचे नाव: सैय्यद मुख़तार अहेमद
घर क्रमांक : मु पोस्ट मारुळ
वय : 46 लिंग : महिला
छायाचित्र उपलब्ध

106 TWJ2154086
नाव : सैय्यद मुख़्तार अहमद शरीफ अली
वडिलांचे नाव: शरीफ अली सय्यद
घर क्रमांक : 259
वय : 60 लिंग : पुरुष
छायाचित्र उपलब्ध

107 TWJ4401808
नाव : सना उल हक सैय्यद
वडिलांचे नाव: मोहम्मद अली सैय्यद
घर क्रमांक : २५९
वय : 29 लिंग : पुरुष
छायाचित्र उपलब्ध

108 TWJ4401758
नाव : नुजहत फ़ातेमा सैय्यद मोहम्मद सगीर
पतीचे नाव: सैय्यद मोहम्मद सगीर शरीफ अली
घर क्रमांक : २५९
वय : 37 लिंग : महिला
छायाचित्र उपलब्ध

109 TWJ5512090
नाव : सय्यद अवेस अहमद सय्यद
वडिलांचे नाव: सय्यद मुख़्तार अहमद
घर क्रमांक : 259
वय : 25 लिंग : पुरुष
छायाचित्र उपलब्ध

110 TWJ5512199
नाव : वसी अहमद सैय्यद
वडिलांचे नाव: मोहम्मद सगीर सैय्यद
घर क्रमांक : 259
वय : 21 लिंग : पुरुष
छायाचित्र उपलब्ध

111 MNH1083302
नाव : मो सगीर सैय्यद शरीफ अली
वडिलांचे नाव: सैय्यद शरीफ अली अमीर अली
घर क्रमांक : 259
वय : 53 लिंग : पुरुष
छायाचित्र उपलब्ध

112 TWJ3129756
नाव : इमरान अख्तर
वडिलांचे नाव: बदरुद्दीन फारुकी
घर क्रमांक : 259-अ
वय : 42 लिंग : पुरुष
छायाचित्र उपलब्ध

113 MNH1048412
नाव : जमीलाबी भ्र फारुकी
पतीचे नाव: भ्र फारुकी
घर क्रमांक : 259-अ
वय : 64 लिंग : महिला
छायाचित्र उपलब्ध

114 TWJ5190970
नाव : कमालउददीन ज़ियाउद्दीन फारुकी
वडिलांचे नाव: न फारुकी
घर क्रमांक : 259-अ
वय : 55 लिंग : पुरुष
छायाचित्र उपलब्ध

115 MNH1048438
नाव : समीनाबी भ्र फारुकी
पतीचे नाव: भ्र फारुकी
घर क्रमांक : 259-अ
वय : 53 लिंग : महिला
छायाचित्र उपलब्ध

116 MNH1081355
नाव : मोहम्मद मुस्तफ़ा बहाउद्दीन फारुकी
इतर: उद्दीन मुस्तुफा
घर क्रमांक : 259-अ
वय : 44 लिंग : पुरुष
छायाचित्र उपलब्ध

117 MNH1081082
नाव : इस्लाहुद्दीन बदरुद्दीन फ़रूक़ी
वडिलांचे नाव: बदरुद्दीन फ़रूक़ी
घर क्रमांक : 259-अ
वय : 43 लिंग : पुरुष
छायाचित्र उपलब्ध

118 MNH1047950
नाव : विकारउददीन जियाउददीन फारुकी
वडिलांचे नाव: जियाउददीन फारुकी
घर क्रमांक : 259-अ
वय : 54 लिंग : पुरुष
छायाचित्र उपलब्ध

119 MNH1081108
नाव : अर्जुमंदबी बारुद्दीन फारुकी
पतीचे नाव: बारुद्दीन फारुकी
घर क्रमांक : 259-अ
वय : 60 लिंग : महिला
छायाचित्र उपलब्ध

120 TWJ4853214
नाव : फ़ारूक़ी अब्दुल अज़ीज़ कद्ररूद्दीन
वडिलांचे नाव: कद्ररूद्दीन फ़ारूक़ी
घर क्रमांक : 259-अ
वय : 60 लिंग : पुरुष
छायाचित्र उपलब्ध

121 MNH1047125
नाव : हाजी बेगम फ़ारूक़ी अब्दुल अज़िज़
पतीचे नाव: फ़ारूक़ी अब्दुल अज़ीज़ कदरुद्दीन
घर क्रमांक : 259-अ
वय : 51 लिंग : महिला
छायाचित्र उपलब्ध

122 TWJ5397500
नाव : उजमा परवीन शाहजहाँन फारुकी
पतीचे नाव: शाहजहान फ़रूक़ी
घर क्रमांक : 259 अ
वय : 24 लिंग : महिला
छायाचित्र उपलब्ध

123 MNH1047489
नाव : सायेराबी भ्र फारुकी
पतीचे नाव: भ्र फारुकी
घर क्रमांक : 259-अ
वय : 51 लिंग : महिला
छायाचित्र उपलब्ध

124 TWJ4853289
नाव : रियाज़ुद्दीन ज़हीरुद्दीन
वडिलांचे नाव: जहीरउद्दीन फारुकी
घर क्रमांक : 259-ब
वय : 52 लिंग : पुरुष
छायाचित्र उपलब्ध

125 MNH1045467
नाव : सैयद परवेज़ अहमद फ़ारूक़ अली
वडिलांचे नाव: फारुकअली सै
घर क्रमांक : 259-ब
वय : 48 लिंग : पुरुष
छायाचित्र उपलब्ध

126 TWJ0062692
नाव : उज़रा बी सैय्यद मोहम्मद फ़ारूक़ अली
पतीचे नाव: सैय्यद मोहम्मद फ़ारूक़ अली शरीफ अली
घर क्रमांक : 259-ब
वय : 63 लिंग : महिला
छायाचित्र उपलब्ध

127 MNH1045152
नाव : लईक उद्दीन अलमास
पतीचे नाव: उद्दीन अलमास
घर क्रमांक : 259-ब
वय : 44 लिंग : महिला
छायाचित्र उपलब्ध

128 TWJ4853263
नाव : जलील मिया फारुक़ी
वडिलांचे नाव: जहीरुद्दीन फारुक़ी
घर क्रमांक : 259-ब
वय : 60 लिंग : पुरुष
छायाचित्र उपलब्ध

129 TWJ4853321
नाव : शाहजहाँ बी फारुकी
पतीचे नाव: जलील मिया फारुक़ी
घर क्रमांक : 259-ब
वय : 58 लिंग : महिला
छायाचित्र उपलब्ध

130 TWJ4853271
नाव : लइकउददीन फारुक़ी
वडिलांचे नाव: जहीरउद्दीन फारुकी
घर क्रमांक : 259-ब
वय : 55 लिंग : पुरुष
छायाचित्र उपलब्ध

131 TWJ4853297
नाव : अ.सत्तार जहीरउददीन फारुकी
वडिलांचे नाव: जहीरउददीन फारुकी
घर क्रमांक : 259-ब
वय : 48 लिंग : पुरुष
छायाचित्र उपलब्ध

132 TWJ2154078
नाव : गझाला लतीफौद्दीन फारुकी
वडिलांचे नाव: लतीफौद्दीन फारुकी
घर क्रमांक : 259 ब
वय : 48 लिंग : पुरुष
छायाचित्र उपलब्ध

133 TWJ4853305
नाव : आशकरा परवीन ज़हीरुद्दीन फारूकी
वडिलांचे नाव: जहीरउद्दीन फारुक़ी
घर क्रमांक : 259-ब
वय : 46 लिंग : महिला
छायाचित्र उपलब्ध

134 MNH1046259
नाव : फारूकी फारुकी
वडिलांचे नाव: जहीरउददीन फारुकी
घर क्रमांक : 259 B
वय : 58 लिंग : पुरुष
छायाचित्र उपलब्ध

135 TWJ0062513
नाव : सैय्यद मोहम्मद फारूक अली शरीफ़ अली
वडिलांचे नाव: सैय्यद शरीफ अली अमीर अली
घर क्रमांक : 259-ब
वय : 66 लिंग : पुरुष
छायाचित्र उपलब्ध

136 TWJ4853248
नाव : हफ़ीज़ मोहम्मद अली सैय्यद
वडिलांचे नाव: शरीफ अली सैय्यद
घर क्रमांक : 259-ड
वय : 60 लिंग : पुरुष
छायाचित्र उपलब्ध

137 TWJ4853255
नाव : शाहीनबेगम सैय्यद
पतीचे नाव: मोहम्मद अली सैय्यद
घर क्रमांक : 259-ड
वय : 56 लिंग : महिला
छायाचित्र उपलब्ध

138 MNH1043751
नाव : तौक़िर अहमद सैयद
वडिलांचे नाव: सिद्दिक़ सैयद
घर क्रमांक : 259-क
वय : 46 लिंग : पुरुष
छायाचित्र उपलब्ध

139 TWJ4853222
नाव : सिद्दिक़ अली सैय्यद
वडिलांचे नाव: शरीफ अली सैय्यद
घर क्रमांक : 259-क
वय : 68 लिंग : पुरुष
छायाचित्र उपलब्ध

140 TWJ4853230
नाव : जहूरा बेगम सैय्यद
पतीचे नाव: सिद्दिक़ अली सैय्यद
घर क्रमांक : 259-क
वय : 63 लिंग : महिला
छायाचित्र उपलब्ध

141 MNH1081124
नाव : शहाजहान बद्ररोड्डीन फारुकी
वडिलांचे नाव: बद्ररोड्डीन फारुकी
घर क्रमांक : 259अ
वय : 39 लिंग : पुरुष
छायाचित्र उपलब्ध

142 MNH1080977
नाव : हिफज़ुर्रेहमान जलीज फा
वडिलांचे नाव: जलीज फा
घर क्रमांक : 259ब
वय : 40 लिंग : पुरुष
छायाचित्र उपलब्ध

143 MNH1080944
नाव : नूर मोहम्मद जलिलूद्दीन फारूकी
वडिलांचे नाव: जलीलद्दीन फारुकी
घर क्रमांक : 259ब
वय : 37 लिंग : पुरुष
छायाचित्र उपलब्ध

144 MNH1081447
नाव : तनवीर सिदीक सययद
वडिलांचे नाव: सिदीक सययद
घर क्रमांक : 259क
वय : 42 लिंग : पुरुष
छायाचित्र उपलब्ध

145 TWJ4716973
नाव : फ़रूक़ी गुल अफ़शान परवीन लतिफ़ुद्दीन
इतर: फ़रूक़ी मोहम्मद अज़हरुद्दीन
घर क्रमांक : 261
वय : 26 लिंग : महिला
छायाचित्र उपलब्ध

146 TWJ4175915
नाव : फारूक़ी मो गूलरेज़ अब्दुल अज़ीज़
वडिलांचे नाव: अब्दुल अज़ीज़ कद्वुद्दीन फारूक़ी
घर क्रमांक : २६२
वय : 30 लिंग : पुरुष
छायाचित्र उपलब्ध

147 MNH1696970
नाव : मोहम्मद लईक़
वडिलांचे नाव: लियाक़त अली
घर क्रमांक : 263
वय : 46 लिंग : पुरुष
छायाचित्र उपलब्ध

148 TWJ5398722
नाव : आसिफ़ा परवीन
पतीचे नाव: मोहम्मद जावीद
घर क्रमांक : 263
वय : 27 लिंग : महिला
छायाचित्र उपलब्ध

149 TWJ1659382
नाव : मोहम्मदजावीद मोहम्मद
वडिलांचे नाव: लियाक़तअली मोहम्मद
घर क्रमांक : 263
वय : 40 लिंग : पुरुष
छायाचित्र उपलब्ध

150 TWJ4853388
नाव : लियाक़तअली अकबर अली सैय्यद
वडिलांचे नाव: अकबर अली सैय्यद
घर क्रमांक : 263
वय : 76 लिंग : पुरुष
छायाचित्र उपलब्ध

151 MNH1082247
नाव : शबानाबेग भ्र.लियाकतअली सैयद
पतीचे नाव: भ्र.लियाकतअली सैयद
घर क्रमांक : 263
वय : 70 लिंग : महिला
छायाचित्र उपलब्ध

152 MNH1082254
नाव : नाज़ेमा बेगम सदाकत अली सैयद
पतीचे नाव: सदाकतदअली सैयद
घर क्रमांक : 263
वय : 58 लिंग : महिला
छायाचित्र उपलब्ध

153 TWJ1659390
नाव : ज़हेरा फ़ातेमा सैय्यद मोहम्मद इदरीस
पतीचे नाव: सैय्यद मोहम्मद इदरीस
घर क्रमांक : 263
वय : 37 लिंग : महिला
छायाचित्र उपलब्ध

154 TWJ5505581
नाव : बीबी आयशा सैय्यद मो ज़ुबेर
पतीचे नाव: सैय्यद मो ज़ुबेर सदाक़त अली
घर क्रमांक : 263/ए
वय : 24 लिंग : महिला
छायाचित्र उपलब्ध

155 TWJ4401766
नाव : सय्यद मो ज़ुबेर मो सदाक़त अली
वडिलांचे नाव: सदकात अली सैय्यद
घर क्रमांक : 263/अ
वय : 34 लिंग : पुरुष
छायाचित्र उपलब्ध

156 TWJ5191010
नाव : यास्मीन बी मोहम्मद ख़ालिद
पतीचे नाव: मोहम्मद ख़ालिद
घर क्रमांक : 264
वय : 77 लिंग : महिला
छायाचित्र उपलब्ध

157 MNH1045426
नाव : मोहम्मद साजिद मोहम्मद खालिद
वडिलांचे नाव: मोहम्मद खालिद
घर क्रमांक : 264
वय : 50 लिंग : पुरुष
छायाचित्र उपलब्ध

158 MNH1696988
नाव : अक़ील अहमद मो ख़ालिद
वडिलांचे नाव: मो ख़ालिद
घर क्रमांक : 264
वय : 44 लिंग : पुरुष
छायाचित्र उपलब्ध

159 TWJ1659457
नाव : रुबिना परवीन मोहम्मद शफ़ीक़
पतीचे नाव: मोहम्मद शफ़ीक़
घर क्रमांक : 264
वय : 43 लिंग : महिला
छायाचित्र उपलब्ध

160 MNH1081116
नाव : मोहम्मद शोएब मोहम्मद खालीद
वडिलांचे नाव: मोहम्मद ख़ालिद
घर क्रमांक : 264
वय : 40 लिंग : पुरुष
छायाचित्र उपलब्ध

161 TWJ4401774
नाव : अंदलीब सहेर मोहम्मद शोएब
पतीचे नाव: मोहम्मद शोएब
घर क्रमांक : २६४
वय : 32 लिंग : महिला
छायाचित्र उपलब्ध

162 TWJ5280896
नाव : जवेरिया फ़ीरदौस शकील अहमद
वडिलांचे नाव: शकील अहमद
घर क्रमांक : 264
वय : 25 लिंग : महिला
छायाचित्र उपलब्ध

163 MNH1046721
नाव : सैय्यद फरहाना परवीन जलील अहेमद
पतीचे नाव: जलील अहेमद
घर क्रमांक : 264
वय : 47 लिंग : महिला
छायाचित्र उपलब्ध

164 TWJ5282348
नाव : हादिया परवीन सय्यद
वडिलांचे नाव: शकील अहमद सैयद
घर क्रमांक : 264
वय : 23 लिंग : महिला
छायाचित्र उपलब्ध

165 TWJ5510508
नाव : मोहम्मद ज़करिया सैय्यद
वडिलांचे नाव: शकील अहमद सैय्यद
घर क्रमांक : 264
वय : 22 लिंग : पुरुष
छायाचित्र उपलब्ध

166 TWJ1236108
नाव : सैय्यद मोहम्मद काशीफ इब्ने हिफाज़त अली
वडिलांचे नाव: सैय्यद हिफाज़त अली
घर क्रमांक : 265
वय : 37 लिंग : पुरुष
छायाचित्र उपलब्ध

167 MNH1045772
नाव : सैयद विलायत अली मोहम्मद तारिक़ सै
वडिलांचे नाव: मोहम्मद तारिक़ सै
घर क्रमांक : 265
वय : 48 लिंग : पुरुष
छायाचित्र उपलब्ध

168 MNH1046655
नाव : शगुफ़्ता परवीन सैयद नावीद अहमद
वडिलांचे नाव: मोहमदतारीफ सै
घर क्रमांक : 265
वय : 44 लिंग : महिला
छायाचित्र उपलब्ध

169 TWJ4454120
नाव : तमन्ना बेगम इनायत अली सैय्यद
पतीचे नाव: सैय्यद इनायत अली
घर क्रमांक : 265
वय : 55 लिंग : महिला
छायाचित्र उपलब्ध

170 TWJ4454112
नाव : बी .बी बतुल सैय्यद
पतीचे नाव: विलायत अली सैय्यद
घर क्रमांक : 265
वय : 39 लिंग : महिला
छायाचित्र उपलब्ध

171 TWJ1659432
नाव : मुदस्सरा खातून सैय्यद
पतीचे नाव: जुबेर अली सैय्यद
घर क्रमांक : 265
वय : 39 लिंग : महिला
छायाचित्र उपलब्ध

172 TWJ1236082
नाव : वजीर बेगम हिफाजतअली सैय्यद
इतर: हिफाजतअली सैय्यद
घर क्रमांक : 265
वय : 70 लिंग : महिला
छायाचित्र उपलब्ध

173 MNH1046697
नाव : निशात बेगम शकील अहमद
पतीचे नाव: शकील अहमद
घर क्रमांक : 265 A
वय : 48 लिंग : महिला
छायाचित्र उपलब्ध

174 TWJ4853370
नाव : शमशुदुहा मो.तारीक सैयद
वडिलांचे नाव: मो. तारीक सैयद
घर क्रमांक : 265-अ
वय : 60 लिंग : महिला
छायाचित्र उपलब्ध

175 TWJ5445135
नाव : सैयद तंजीला फ़ातेमा
पतीचे नाव: मसर्रत अली
घर क्रमांक : 266
वय : 27 लिंग : महिला
छायाचित्र उपलब्ध

176 MNH1046382
नाव : पिरानी शराफ़त अली सैयद
पतीचे नाव: लियाकत अली सैय्यद
घर क्रमांक : 266
वय : 43 लिंग : महिला
छायाचित्र उपलब्ध

177 TWJ4175899
नाव : राहत अफजा सैय्यद
पतीचे नाव: लायक अली सैय्यद
घर क्रमांक : २६६
वय : 30 लिंग : महिला
छायाचित्र उपलब्ध

178 TWJ4853396
नाव : लियाकतअली बशारतअली सैयद
वडिलांचे नाव: बशारतअली सैयद
घर क्रमांक : 266
वय : 73 लिंग : पुरुष
छायाचित्र उपलब्ध

179 MNH1046390
नाव : नुरजहबेगाम लियाकतअली सैयद
पतीचे नाव: लियाकतअली सैयद
घर क्रमांक : 266
वय : 66 लिंग : महिला
छायाचित्र उपलब्ध

180 MNH1045764
नाव : नुसरत कुदर अली सैय्यद
वडिलांचे नाव: कुदर अली सैय्यद
घर क्रमांक : 266
वय : 38 लिंग : पुरुष
छायाचित्र उपलब्ध

181 MNH1045756
नाव : लायकाअली लियाकताअली सैय्यद
वडिलांचे नाव: लियाकताअली सैय्यद
घर क्रमांक : 266
वय : 37 लिंग : पुरुष
छायाचित्र उपलब्ध

182 MNH1045848
नाव : हिफाजत अली लियाकत अली सैय्यद
वडिलांचे नाव: लियाकत अली सैय्यद
घर क्रमांक : 266
वय : 36 लिंग : पुरुष
छायाचित्र उपलब्ध

183 MNH1048511
नाव : तकदीस कुदरतअली सैयद
पतीचे नाव: कुदरतअली सैयद
घर क्रमांक : 266-अ
वय : 58 लिंग : महिला
छायाचित्र उपलब्ध

184 MNH1048610
नाव : हसरत कुदरताअली सैय्यद
वडिलांचे नाव: कुदरताअली सैय्यद
घर क्रमांक : 266-ए
वय : 41 लिंग : पुरुष
छायाचित्र उपलब्ध

185 TWJ4530473
नाव : फ़रूक़ी मोहम्मद अज़हरुद्दीन
वडिलांचे नाव: लतिफ़ुद्दीन फ़रूक़ी
घर क्रमांक : 267
वय : 29 लिंग : पुरुष
छायाचित्र उपलब्ध

186 MNH1081637
नाव : गजाला परवीन शाहीद अली
पतीचे नाव: सुरुर अहमद सैय्यद
घर क्रमांक : 268
वय : 49 लिंग : महिला
छायाचित्र उपलब्ध

187 TWJ4738746
नाव : सैय्यद रिज़वान अहमद क़ुरबान अली
वडिलांचे नाव: क़ुरबान अली अरमान अली सैय्यद
घर क्रमांक : 268
वय : 28 लिंग : पुरुष
छायाचित्र उपलब्ध

188 MNH0124669
नाव : फ़ातिमा बेगम क़ुर्बान अली सैयद
पतीचे नाव: क़ुरबान अली सैयद
घर क्रमांक : 268
वय : 53 लिंग : महिला
छायाचित्र उपलब्ध

189 TWJ4308730
नाव : फ़ुरकान अहमद क़ुर्बान अली सय्यद
वडिलांचे नाव: कुर्बान सैय्यद
घर क्रमांक : 268
वय : 29 लिंग : पुरुष
छायाचित्र उपलब्ध

190 TWJ2903813
नाव : सैय्यद क़ुरबान अली अरमान अली
वडिलांचे नाव: अरमानअली सैयद
घर क्रमांक : 268
वय : 57 लिंग : पुरुष
छायाचित्र उपलब्ध

191 TWJ2154037
नाव : मसर्रत अली हज़रत अली सैय्यद
वडिलांचे नाव: हजरतअली सैय्यद
घर क्रमांक : 272
वय : 37 लिंग : पुरुष
छायाचित्र उपलब्ध

192 MNH1047000
नाव : नुसरत अली हज़रत अली सय्यद
इतर: अली सॅ नुसरत अली
घर क्रमांक : 272
वय : 42 लिंग : पुरुष
छायाचित्र उपलब्ध

193 TWJ2154045
नाव : फरासतअली हजरतअली सैय्यद
वडिलांचे नाव: हजरतअली सैय्यद
घर क्रमांक : 272
वय : 35 लिंग : पुरुष
छायाचित्र उपलब्ध

194 TWJ4805412
नाव : बाकर अली सय्यद
वडिलांचे नाव: अबदुल्लाह सय्यद
घर क्रमांक : 278
वय : 72 लिंग : पुरुष
छायाचित्र उपलब्ध

195 TWJ4805438
नाव : विकार अहमद सैय्यद
वडिलांचे नाव: शहादत अली सैय्यद
घर क्रमांक : 278-अ
वय : 63 लिंग : पुरुष
छायाचित्र उपलब्ध

196 TWJ1237965
नाव : फ़ीरदौस जहान सैय्यद
पतीचे नाव: विकार अहमद सैय्यद
घर क्रमांक : 278-अ
वय : 59 लिंग : महिला
छायाचित्र उपलब्ध

197 MNH1082601
नाव : नोमानूल हक़ सैय्यद
वडिलांचे नाव: विकार अहमद सैय्यद
घर क्रमांक : 278 अ
वय : 38 लिंग : पुरुष
छायाचित्र उपलब्ध

198 TWJ4790853
नाव : अज़ीज़ुद्दीन
वडिलांचे नाव: कबीरुद्दीन
घर क्रमांक : 279-अ
वय : 57 लिंग : पुरुष
छायाचित्र उपलब्ध

199 TWJ4853404
नाव : सहिफाबेगम अजिजउददीन सैय्यद
पतीचे नाव: अजिजउददीन सैय्यद
घर क्रमांक : 279-अ
वय : 53 लिंग : महिला
छायाचित्र उपलब्ध

200 MNH1082106
नाव : मेहेराज अली
इतर: मोहसिन अली
घर क्रमांक : 279-ब
वय : 42 लिंग : पुरुष
छायाचित्र उपलब्ध

201 MNH1083401
नाव : मोहसीनअली हुसोनअली सैयद
वडिलांचे नाव: हुसोनअली सैयद
घर क्रमांक : 279-ब
वय : 74 लिंग : पुरुष
छायाचित्र उपलब्ध

202 MNH1081892
नाव : सफियाबेगम मीहसीनअसी सैयद
पतीचे नाव: मीहसीनअसी सैयद
घर क्रमांक : 279-ब
वय : 63 लिंग : महिला
छायाचित्र उपलब्ध

203 TWJ0062890
नाव : शकील मियां बादेशा मियां फ़ारूक़ी
वडिलांचे नाव: फ़ारूक़ी बादेशा मियां
घर क्रमांक : 280
वय : 53 लिंग : पुरुष
छायाचित्र उपलब्ध

204 MNH1698471
नाव : अकिलमिया फ़रूक़ी
इतर: बादशाह फ़रूक़ी
घर क्रमांक : 280
वय : 42 लिंग : पुरुष
छायाचित्र उपलब्ध

205 TWJ4853438
नाव : हिफ़ाज़त फारुक़ी
पतीचे नाव: बादशाह मिया फारुक़ी
घर क्रमांक : 280
वय : 68 लिंग : महिला
छायाचित्र उपलब्ध

206 MNH1700632
नाव : रईसुददीन बादशामिम फारुकी
वडिलांचे नाव: बादशामिम फारुकी
घर क्रमांक : 280
वय : 58 लिंग : पुरुष
छायाचित्र उपलब्ध

207 TWJ4001038
नाव : नसरीन बी रईसुद्दीन फ़ारूक़ी
वडिलांचे नाव: रईसुद्दीन फारुकी
घर क्रमांक : 280
वय : 55 लिंग : पुरुष
छायाचित्र उपलब्ध

208 TWJ4853446
नाव : वकीलूद्दीन फारुक़ी
वडिलांचे नाव: बादशाह मिया फारुक़ी
घर क्रमांक : 280
वय : 48 लिंग : पुरुष
छायाचित्र उपलब्ध

209 MNH1699461
नाव : मो.नफीस बैंदशहामियॉ फारुकी
वडिलांचे नाव: बादशहामियॉ फारुकी
घर क्रमांक : 280
वय : 42 लिंग : पुरुष
छायाचित्र उपलब्ध

210 MNH1699479
नाव : वाकील उद्दीन शाहजहा
इतर: उद्दीन शाहजहा
घर क्रमांक : 280
वय : 45 लिंग : महिला
छायाचित्र उपलब्ध

211 MNH1700319
नाव : फा. शकील उद्दीन शाहजहा
इतर: शकील उद्दीन शाहजहा
घर क्रमांक : 280
वय : 43 लिंग : महिला
छायाचित्र उपलब्ध

212 MNH1696640
नाव : अनवारुल हक़ सैयद
इतर: जीयाउल हक़ सैय्यद
घर क्रमांक : 282
वय : 42 लिंग : पुरुष
छायाचित्र उपलब्ध

213 TWJ4853453
नाव : दरअकशा बेगम सैय्यद
पतीचे नाव: अज़ीज़उल हक़ सैय्यद
घर क्रमांक : 282
वय : 58 लिंग : महिला
छायाचित्र उपलब्ध

214 TWJ4825246
नाव : मुख्तार अली इबादत अली सैय्यद
वडिलांचे नाव: इबादत अली सैय्यद
घर क्रमांक : 282
वय : 51 लिंग : पुरुष
छायाचित्र उपलब्ध

215 TWJ4825261
नाव : शाहबाज़ बानो सैय्यद
पतीचे नाव: अज़ीज़उल हक़ सैय्यद
घर क्रमांक : 282
वय : 50 लिंग : महिला
छायाचित्र उपलब्ध

216 TWJ4825220
नाव : गुलबदन ईबादत अली सैय्यद
पतीचे नाव: इबातअली सैय्यद
घर क्रमांक : 282
वय : 83 लिंग : महिला
छायाचित्र उपलब्ध

217 TWJ4825238
नाव : जिया इबादत अली सैय्यद
वडिलांचे नाव: इबादत अली सैय्यद
घर क्रमांक : 282
वय : 63 लिंग : पुरुष
छायाचित्र उपलब्ध

218 MNH1697879
नाव : अजीज उलहक सैय्यद
वडिलांचे नाव: ईबातअली सैय्यद
घर क्रमांक : 282
वय : 54 लिंग : पुरुष
छायाचित्र उपलब्ध

219 MNH1045137
नाव : नसरीन बानो
पतीचे नाव: इसार अहमद
घर क्रमांक : 283
वय : 44 लिंग : महिला
छायाचित्र उपलब्ध

220 TWJ4774030
नाव : सय्यद तौफ़ीक़ हुसैन हसमत अली
वडिलांचे नाव: हषमत अली मोतेबर अली सय्यद
घर क्रमांक : 283
वय : 49 लिंग : पुरुष
छायाचित्र उपलब्ध

221 TWJ2154102
नाव : सैय्यद तौहीद अहमद हषमत अली
वडिलांचे नाव: हषमत अली मोतेबर अली
घर क्रमांक : 283
वय : 47 लिंग : महिला
छायाचित्र उपलब्ध

222 MNH1082130
नाव : सैय्यद ज़ररीन फ़ातेमा तौसीफ़ हुसैन
इतर: सैय्यद तौसीफ़ हुसैन हषमत अली
घर क्रमांक : 283
वय : 43 लिंग : महिला
छायाचित्र उपलब्ध

223 MNH1082650
नाव : तस्लीम बानो सैय्यद सईद अहेमद
वडिलांचे नाव: सैय्यद सईद अहेमद जहान अली
घर क्रमांक : 283
वय : 45 लिंग : महिला
छायाचित्र उपलब्ध

224 TWJ4825303
नाव : महनाज़ बेगम पीरजादे
पतीचे नाव: मुजीबुद्दीन पीरजादे
घर क्रमांक : 284
वय : 58 लिंग : महिला
छायाचित्र उपलब्ध

225 TWJ4825295
नाव : मुजीब हबीबुद्दीन सैय्यद
वडिलांचे नाव: हबीबुद्दीन सैय्यद
घर क्रमांक : 284
वय : 68 लिंग : पुरुष
छायाचित्र उपलब्ध

226 MNH1078096
नाव : मोहम्मद फ़ारूक़
वडिलांचे नाव: ज़ाहेर अली सैय्यद
घर क्रमांक : 286
वय : 46 लिंग : पुरुष
छायाचित्र उपलब्ध

227 MNH1075811
नाव : मोहम्मद उस्मान
वडिलांचे नाव: हमीद अली सय्यद
घर क्रमांक : 286
वय : 45 लिंग : पुरुष
छायाचित्र उपलब्ध

228 TWJ4805453
नाव : इक्तेदार अहमद सैय्यद
वडिलांचे नाव: शहादत अली सैय्यद
घर क्रमांक : 287
वय : 60 लिंग : पुरुष
छायाचित्र उपलब्ध

229 MNH1045129
नाव : रुबिना बेगम सैयद
पतीचे नाव: तौक़िर अली सैयद
घर क्रमांक : 287
वय : 50 लिंग : महिला
छायाचित्र उपलब्ध

230 MNH1046689
नाव : एज़ाज़ अहमद शहादत अली सैय्यद
वडिलांचे नाव: शादत अली सय्यद
घर क्रमांक : 287
वय : 55 लिंग : पुरुष
छायाचित्र उपलब्ध

231 MNH1048701
नाव : हज़रत अली शराफ़त अली सैय्यद
वडिलांचे नाव: शराफतअली सैय्यद
घर क्रमांक : 288-ब
वय : 48 लिंग : पुरुष
छायाचित्र उपलब्ध

232 TWJ4825329
नाव : हसरत अली सैय्यद
वडिलांचे नाव: शराफ़त अली सैय्यद
घर क्रमांक : 288-ब
वय : 47 लिंग : पुरुष
छायाचित्र उपलब्ध

233 MNH1046762
नाव : लियाक़त अली सैय्यद
वडिलांचे नाव: शराफ़त अली सैय्यद
घर क्रमांक : 289-अ
वय : 62 लिंग : पुरुष
छायाचित्र उपलब्ध

234 TWJ3129764
नाव : मोहम्मद हनीफ़ शराफ़त अली सैय्यद
वडिलांचे नाव: शराफतअली सैय्यद
घर क्रमांक : 289-अ
वय : 53 लिंग : पुरुष
छायाचित्र उपलब्ध

235 MNH1044130
नाव : मोहम्मद सादिक़ सैय्यद
वडिलांचे नाव: शराफ़त अली सैय्यद
घर क्रमांक : 289-अ
वय : 43 लिंग : पुरुष
छायाचित्र उपलब्ध

236 MNH1048180
नाव : मो. हुसैन सैय्यद
पतीचे नाव: हुसैन सैय्यद
घर क्रमांक : 289-अ
वय : 58 लिंग : महिला
छायाचित्र उपलब्ध

237 MNH1046747
नाव : साएरा बेगम हज़रत अली सय्यद
पतीचे नाव: हजरत अली
घर क्रमांक : 289अ
वय : 47 लिंग : महिला
छायाचित्र उपलब्ध

238 TWJ1236140
नाव : परवीन फ़ातेमा हाशम अली सैययद सैययद
इतर: हशमा अली सै
घर क्रमांक : 289अ
वय : 54 लिंग : महिला
छायाचित्र उपलब्ध

239 TWJ5445655
नाव : सादिया अंजुम सैयद
पतीचे नाव: मोहम्मद सादिक़ सय्यद
घर क्रमांक : 289ए
वय : 36 लिंग : महिला
छायाचित्र उपलब्ध

240 TWJ5516414
नाव : ओमेमा ख़ातुन मोहम्मद हनीफ़ सैय्यद
वडिलांचे नाव: मोहम्मद हनीफ़ सैयद
घर क्रमांक : 289ए
वय : 23 लिंग : महिला
छायाचित्र उपलब्ध

241 TWJ2903821
नाव : हकाम हशमअली सैय्यद
वडिलांचे नाव: हकाम सैय्यद
घर क्रमांक : 289-अ
वय : 54 लिंग : पुरुष
छायाचित्र उपलब्ध

242 TWJ0063155
नाव : सय्यद मोहम्मद अली सफ़दर
वडिलांचे नाव: सय्यद सफ़दर अली
घर क्रमांक : 290
वय : 79 लिंग : पुरुष
छायाचित्र उपलब्ध

243 TWJ0063149
नाव : सय्यद सबाहत अली रिफ़ाकत अली
वडिलांचे नाव: रिफाकतअली सैय्यद
घर क्रमांक : 290
वय : 56 लिंग : पुरुष
छायाचित्र उपलब्ध

244 MNH1697176
नाव : तौफ़ीक़ अहमद बक्षीश अली सैयद
इतर: बशीर अ सॅ तौफीक
घर क्रमांक : 290
वय : 44 लिंग : पुरुष
छायाचित्र उपलब्ध

245 TWJ5445671
नाव : सफ़िया फ़ातेमा सैयद
वडिलांचे नाव: सबाहत अली सय्यद
घर क्रमांक : 290
वय : 22 लिंग : महिला
छायाचित्र उपलब्ध

246 TWJ5470471
नाव : मोहम्मद साजिद सय्यद
आईचे नाव: शफ़ीक़ा मोहम्मद अली सय्यद
घर क्रमांक : 290
वय : 31 लिंग : पुरुष
छायाचित्र उपलब्ध

247 TWJ4825352
नाव : मादिनाबेगम सैय्यद
पतीचे नाव: वजाहत अली सैय्यद
घर क्रमांक : 290
वय : 48 लिंग : महिला
छायाचित्र उपलब्ध

248 TWJ1236165
नाव : मुनीरा बेगम सैय्यद
इतर: सबाहत अली सैय्यद
घर क्रमांक : 290
वय : 49 लिंग : महिला
छायाचित्र उपलब्ध

249 MNH1083344
नाव : शमीम बेगम सय्यद
इतर: आबेद अली सय्यद
घर क्रमांक : 290
वय : 42 लिंग : महिला
छायाचित्र उपलब्ध

250 MNH1047240
नाव : बशीर अली सॅ वारुन्नीस
इतर: अली सॅ वारुन्नीस
घर क्रमांक : 290
वय : 47 लिंग : महिला
छायाचित्र उपलब्ध

251 TWJ1236157
नाव : रिफाकतअली इरफानअली सैय्यद
वडिलांचे नाव: इरफानअली सैय्यद
घर क्रमांक : 290
वय : 88 लिंग : पुरुष
छायाचित्र उपलब्ध

252 TWJ4825337
नाव : सय्यद शरीफ़ा बेगम रिफाकत अली
पतीचे नाव: रिफाकतअली सैय्यद
घर क्रमांक : 290
वय : 79 लिंग : महिला
छायाचित्र उपलब्ध

253 TWJ4825345
नाव : वजाहत रिफाकतअली सैय्यद
वडिलांचे नाव: रिफाकतअली सैय्यद
घर क्रमांक : 290
वय : 53 लिंग : पुरुष
छायाचित्र उपलब्ध

254 TWJ1609577
नाव : शफीका मोहंमदअली सैय्यद
पतीचे नाव: मोहंमदअली सैय्यद
घर क्रमांक : 290
वय : 52 लिंग : महिला
छायाचित्र उपलब्ध

255 TWJ0063165
नाव : फ़िरदौस जहा सय्यद मोहम्मद अली
पतीचे नाव: सय्यद मोहम्मद अली
घर क्रमांक : 293
वय : 66 लिंग : महिला
छायाचित्र उपलब्ध

256 MNH1082882
नाव : सय्यद जावेद अहमद मोहम्मद अली
इतर: मोहम्मद अली
घर क्रमांक : 293
वय : 57 लिंग : पुरुष
छायाचित्र उपलब्ध

257 MNH1047471
नाव : सय्यद इसाक हुसैन अली
इतर: मोहम्मद अली
घर क्रमांक : 293
वय : 42 लिंग : पुरुष
छायाचित्र उपलब्ध

258 MNH1082288
नाव : अशफाकहुसैन महंमदअली सैय्यद
वडिलांचे नाव: महंमदअली सैय्यद
घर क्रमांक : 293
वय : 51 लिंग : पुरुष
छायाचित्र उपलब्ध

259 TWJ4706735
नाव : शीमामा फ़िरदौस सैय्यद
वडिलांचे नाव: अशफ़ाक़ हुसैन सैय्यद
घर क्रमांक : 293
वय : 28 लिंग : महिला
छायाचित्र उपलब्ध

260 MNH1082023
नाव : मोहम्मद अली सॅ इकबाल
इतर: अली सॅ इकबाल
घर क्रमांक : 293
वय : 46 लिंग : पुरुष
छायाचित्र उपलब्ध

261 TWJ1674936
नाव : शहेनाज़ बेगम अश्फाक हुसैन सय्यद
इतर: अश्फाक हुसैन मोहम्मद अली सय्यद
घर क्रमांक : 293
वय : 47 लिंग : महिला
छायाचित्र उपलब्ध

262 MNH1082866
नाव : नरगीस जावीदअहमद सैय्यद
पतीचे नाव: जावीदअहमद सैय्यद
घर क्रमांक : 293
वय : 50 लिंग : महिला
छायाचित्र उपलब्ध

263 TWJ1237924
नाव : अलताफ मो सैय्यद
वडिलांचे नाव: मो सैय्यद
घर क्रमांक : 293
वय : 39 लिंग : पुरुष
छायाचित्र उपलब्ध

264 MNH1048560
नाव : मो.एतेशाम सलीमद्दीन फारुकी
वडिलांचे नाव: सलीमद्दीन फारुकी
घर क्रमांक : 296
वय : 37 लिंग : पुरुष
छायाचित्र उपलब्ध

265 TWJ1659549
नाव : हमीदाबी फरीदउद्दीन फारुकी
पतीचे नाव: फरीदउद्दीन फारुकी
घर क्रमांक : 318
वय : 82 लिंग : महिला
छायाचित्र उपलब्ध

266 TWJ1236173
नाव : मो.सलीम शकिलुद्दिन फारुकी
वडिलांचे नाव: शकिलुद्दिन फारुकी
घर क्रमांक : 318
वय : 38 लिंग : पुरुष
छायाचित्र उपलब्ध

267 TWJ5303920
नाव : सैयद अलताफ़ हुसैन तौसीफ़ हुसैन
वडिलांचे नाव: तौसीफ हुसैन हषमत अली
घर क्रमांक : 326
वय : 25 लिंग : पुरुष
छायाचित्र उपलब्ध

268 TWJ1609098
नाव : रफिक बक्षीसअली सययद
वडिलांचे नाव: बक्षीसअली सययद
घर क्रमांक : 328
वय : 42 लिंग : पुरुष
छायाचित्र उपलब्ध

269 TWJ4557328
नाव : नूर अफ़रोज़ तबरेज अख्तर
पतीचे नाव: तबरेज अखतर
घर क्रमांक : 339
वय : 45 लिंग : महिला
छायाचित्र उपलब्ध

270 TWJ2903870
नाव : मेराज अनवर हफ़ीज़उद्दीन फारूकी
वडिलांचे नाव: हफ़ीज़ुद्दीन फारूक़ी
घर क्रमांक : 339
वय : 48 लिंग : पुरुष
छायाचित्र उपलब्ध

271 MNH1044502
नाव : सीरत फातेमा हफ़ीज़उद्दीन फारूकी
वडिलांचे नाव: हफीजुद्दीन फारुकी
घर क्रमांक : 339
वय : 43 लिंग : महिला
छायाचित्र उपलब्ध

272 MNH1047992
नाव : ईनामुर रहेमान फारुकी
वडिलांचे नाव: हफीजउददीन फारुकी
घर क्रमांक : 339
वय : 46 लिंग : पुरुष
छायाचित्र उपलब्ध

273 TWJ2903847
नाव : रऊफ उद्दीन फारुकी
वडिलांचे नाव: उद्दीन फारुकी
घर क्रमांक : 339
वय : 57 लिंग : पुरुष
छायाचित्र उपलब्ध

274 TWJ4557369
नाव : तबरेज अख्तर ख्वाजा मियां खा
वडिलांचे नाव: खाजामिया खान
घर क्रमांक : 339
वय : 47 लिंग : पुरुष
छायाचित्र उपलब्ध

275 MNH1046051
नाव : रहम उद्दीन राहत परवीन
इतर: उद्दीन राहत परवीन
घर क्रमांक : 339
वय : 54 लिंग : महिला
छायाचित्र उपलब्ध

276 TWJ4024378
नाव : शाहीनापरवीन साजिदअख्तर शेख
पतीचे नाव: साजिदअख्तर शेख
घर क्रमांक : 339
वय : 35 लिंग : महिला
छायाचित्र उपलब्ध

277 TWJ5262902
नाव : मोहम्मद आतिफ फारुकी
वडिलांचे नाव: लईकउद्दीन फारुकी
घर क्रमांक : 344
वय : 24 लिंग : पुरुष
छायाचित्र उपलब्ध

278 TWJ4557435
नाव : फौजिया बेगम
पतीचे नाव: इम्तियाजूददीन
घर क्रमांक : 348
वय : 47 लिंग : महिला
छायाचित्र उपलब्ध

279 TWJ1659408
नाव : अ.हमीद अकीलुद्दीन फारुकी
वडिलांचे नाव: अकीलुद्दीन फारुकी
घर क्रमांक : 348
वय : 34 लिंग : पुरुष
छायाचित्र उपलब्ध

280 MNH1696566
नाव : साबेराबेगम दुर्वेश अली सैय्यद
वडिलांचे नाव: दुर्वेश अली सैय्यद
घर क्रमांक : 348 क
वय : 54 लिंग : महिला
छायाचित्र उपलब्ध

281 MNH1075787
नाव : तस्सदुक अनवर दूर्वेश अली सय्यद
वडिलांचे नाव: दुर्वेश अली सैय्यद
घर क्रमांक : 348 क
वय : 50 लिंग : पुरुष
छायाचित्र उपलब्ध

282 TWJ4719324
नाव : फ़रूक़ी मोहम्मद शफ़ीक़
वडिलांचे नाव: नसीरुद्दीन
घर क्रमांक : 351
वय : 27 लिंग : पुरुष
छायाचित्र उपलब्ध

283 TWJ1236215
नाव : सैय्यद ज़मीर अहमद इक्तेदार अहमद
वडिलांचे नाव: सैय्यद इक्तेदार अहमद
घर क्रमांक : 370ड
वय : 38 लिंग : पुरुष
छायाचित्र उपलब्ध

284 MNH1044932
नाव : नइमा तौसीफ सययद
पतीचे नाव: तौसीफ सययद
घर क्रमांक : 392
वय : 49 लिंग : महिला
छायाचित्र उपलब्ध

285 TWJ1236223
नाव : इफ्फत मोहम्मद आसिफ सैय्यद
वडिलांचे नाव: मोहंमद आसीफ सैय्यद
घर क्रमांक : 392
वय : 47 लिंग : महिला
छायाचित्र उपलब्ध

286 TWJ1609593
नाव : सैय्यद मुखतारअलीमुशताक अली सैय्यद
वडिलांचे नाव: मुशताक अली सैय्यद
घर क्रमांक : 602- अ
वय : 41 लिंग : पुरुष
छायाचित्र उपलब्ध

287 TWJ4557401
नाव : शरीफुन्निसा सलीमुद्दीन
पतीचे नाव: सलीमुद्दीन वलीउद्दीन
घर क्रमांक : 643
वय : 63 लिंग : महिला
छायाचित्र उपलब्ध

288 TWJ5381082
नाव : अफ़ीफ़ा ख़ातुन फ़रूक़ी
वडिलांचे नाव: नूर मोहम्मद फ़रूक़ी
घर क्रमांक : 801
वय : 27 लिंग : महिला
छायाचित्र उपलब्ध

289 TWJ1659465
नाव : जावेदखा आलमखा तडवी
वडिलांचे नाव: आलमखा तडवी
घर क्रमांक : 214/2
वय : 34 लिंग : पुरुष
छायाचित्र उपलब्ध

290 TWJ5290747
नाव : सैयद सफ़िया अंजुम
वडिलांचे नाव: विक़ार अहमद
घर क्रमांक : 288/2
वय : 33 लिंग : महिला
छायाचित्र उपलब्ध

291 TWJ5222955
नाव : ज़िया उल क़मर सैय्यद
वडिलांचे नाव: तौक़िर अहमद सैय्यद
घर क्रमांक : 288/2
वय : 25 लिंग : पुरुष
छायाचित्र उपलब्ध

292 TWJ5212311
नाव : अब्दुल्लाह सैय्यद
वडिलांचे नाव: इक्तेदार अहमद सैय्यद
घर क्रमांक : 288/2
वय : 25 लिंग : पुरुष
छायाचित्र उपलब्ध

293 TWJ1238021
नाव : इकबाल शब्बीर मोहमद
वडिलांचे नाव: शब्बीर मोहमद
घर क्रमांक : 3703
वय : 41 लिंग : पुरुष
छायाचित्र उपलब्ध

294 MNH1045228
नाव : सरफराजउद्दीन फारुकी
वडिलांचे नाव: जलीलउद्दीन फारुकी
घर क्रमांक : 259ब/16
वय : 39 लिंग : पुरुष
छायाचित्र उपलब्ध

295 MNH1048230
नाव : शबानापरविन जहिरूद्दीन फारूकी
वडिलांचे नाव: जहिरूद्दीन फारूकी
घर क्रमांक : 337/334
वय : 38 लिंग : महिला
छायाचित्र उपलब्ध

296 TWJ5530290
नाव : सैय्यद तस्कीन फ़ातिमा सईद अहमद
पतीचे नाव: सईद अहमद सैय्यद
घर क्रमांक : प्लॉट 2 बी
वय : 27 लिंग : महिला
छायाचित्र उपलब्ध

297 TWJ5530647
नाव : हुमेरा बी बहाउद्दीन फारुकी
आईचे नाव: अर्जुमन बी फारुकी
घर क्रमांक : ए/259
वय : 25 लिंग : महिला
छायाचित्र उपलब्ध

298 TWJ5530654
नाव : मोहम्मद जुनैद फारुकी
वडिलांचे नाव: विक़ार उद्दीन फारुकी
घर क्रमांक : ए/259
वय : 27 लिंग : पुरुष
छायाचित्र उपलब्ध

299 TWJ5530670
नाव : फ़ैज़ान अहमद लतिफ़ुद्दीन फारुकी
वडिलांचे नाव: लतिफूदफिन ज़हीरुद्दीन फारुकी
घर क्रमांक : ए/ 259
वय : 21 लिंग : पुरुष
छायाचित्र उपलब्ध

300 TWJ5530688
नाव : नबिला फ़ीरदौस लतिफ़ुद्दीन फारुकी
वडिलांचे नाव: लतिफ़ुद्दीन जहीरुफिन फारुकी
घर क्रमांक : ए/259
वय : 21 लिंग : महिला
छायाचित्र उपलब्ध

301 TWJ5531769
नाव : सैय्यद नवीद अहमद शाहीद अली
वडिलांचे नाव: शाहीद अली सैय्यद
घर क्रमांक : प्लॉट 2.बी
वय : 23 लिंग : पुरुष
छायाचित्र उपलब्ध

302 TWJ5531991
नाव : सैय्यद सफ़ूरा बीबी फुरकान अहमद
पतीचे नाव: फुरकान अहमद सैय्यद
घर क्रमांक : प्लेट 2
वय : 26 लिंग : महिला
छायाचित्र उपलब्ध

303 TWJ5532411
नाव : सय्यद अफशीन बेगम
वडिलांचे नाव: सय्यद मुख़्तार अहमद सय्यद
घर क्रमांक : 259
वय : 21 लिंग : महिला
छायाचित्र उपलब्ध

304 TWJ5534250
नाव : शाहीन कौसर मोहम्मद शफ़ीक़ फारुकी
पतीचे नाव: मोहम्मद शफ़ीक़ फारुकी
घर क्रमांक : ए/259
वय : 23 लिंग : महिला
छायाचित्र उपलब्ध

305 TWJ5534268
नाव : बीबी खदिजा मोहम्मद युसूफ फारुकी
पतीचे नाव: मोहम्मद युसूफ
घर क्रमांक : ए/259
वय : 26 लिंग : महिला
छायाचित्र उपलब्ध

306 TWJ5549878
नाव : सदफ़ अंजुम मोहम्मद साजिद सैय्यद
पतीचे नाव: मोहम्मद साजिद सय्यद
घर क्रमांक : 290 टावर जवळ
वय : 30 लिंग : महिला
छायाचित्र उपलब्ध

307 TWJ5565585
नाव : यासमीन फातेमा सैय्यद रिज़वान अहमद
पतीचे नाव: सैय्यद रिज़वान अहमद
घर क्रमांक : 111ए
वय : 25 लिंग : महिला
छायाचित्र उपलब्ध

308 TWJ5566260
नाव : मोहम्मद फ़ैज़ान विक़ारूद्दीन फारूकी
वडिलांचे नाव: विक़ारूद्दीन फारूकी
घर क्रमांक : 259ए
वय : 23 लिंग : पुरुष
छायाचित्र उपलब्ध

309 TWJ5568324
नाव : मोहम्मद सोहेब मुख़तार अली सैय्यद
वडिलांचे नाव: मुख़तार अली
घर क्रमांक : 282
वय : 21 लिंग : पुरुष
छायाचित्र उपलब्ध

310 TWJ5574017
नाव : फ़रूक़ी मोहम्मद कफील वकीलमियां
वडिलांचे नाव: वकीलमियां फ़रूक़ी
घर क्रमांक : 102
वय : 25 लिंग : पुरुष
छायाचित्र उपलब्ध

311 TWJ5577739
नाव : सय्यद मोहम्मद तल्हा
वडिलांचे नाव: राहत अली
घर क्रमांक : 114
वय : 24 लिंग : पुरुष
छायाचित्र उपलब्ध

312 TWJ5579487
नाव : ज़ीनत बी
पतीचे नाव: मोहम्मद ताजिम सैय्यद
घर क्रमांक : 110
वय : 23 लिंग : महिला
छायाचित्र उपलब्ध

313 TWJ5581772
नाव : सैय्यद असद अली शहीद अली
वडिलांचे नाव: शहीद अली सैय्यद
घर क्रमांक : 111,बी
वय : 21 लिंग : पुरुष
छायाचित्र उपलब्ध

314 TWJ5583984
नाव : सैय्यद सईद अहमद शहीद अली
वडिलांचे नाव: शहीद अली सैय्यद
घर क्रमांक : 111.बी
वय : 28 लिंग : पुरुष
छायाचित्र उपलब्ध

315 TWJ5584081
नाव : सैय्यद आज़िम अहमद आबिद हुसैन
वडिलांचे नाव: आबिद हुसैन
घर क्रमांक : 62
वय : 21 लिंग : पुरुष
छायाचित्र उपलब्ध

316 TWJ5586664
नाव : नरगीस फ़ातेमा हसरत अली
पतीचे नाव: हसरत अली
घर क्रमांक : 266ए
वय : 34 लिंग : महिला
छायाचित्र उपलब्ध

317 TWJ5590443
नाव : सैय्यद उरूसा तहरीम इरफ़ान अली सैय्यद
पतीचे नाव: सैय्यद इरफ़ान अली सैय्यद
घर क्रमांक : २६५
वय : 23 लिंग : महिला
छायाचित्र उपलब्ध

318 TWJ5533492
नाव : शिरीन फ़ातिमा विकारूददीन फारुकी
आईचे नाव: सायरा फारुकी
घर क्रमांक : ए/259
वय : 23 लिंग : महिला
छायाचित्र उपलब्ध

319 TWJ5533641
नाव : मोहम्मद सुफ़ियान विकारूददीन फारुकी
आईचे नाव: सायराबी फारुकी
घर क्रमांक : ए259
वय : 29 लिंग : पुरुष
छायाचित्र उपलब्ध

320 TWJ5594452
नाव : मोहम्मद उमैर विकारूद्दीन फारूकी
वडिलांचे नाव: विक़ारूद्दीन ज़ियाउद्दीन फारुकी
घर क्रमांक : ए/259
वय : 21 लिंग : पुरुष
छायाचित्र उपलब्ध

321 TWJ5605142
नाव : सैय्यद अब्दुल करीम अयूब अली
वडिलांचे नाव: सैय्यद अय्यूब अली आबिद अली
घर क्रमांक : 354
वय : 21 लिंग : पुरुष
छायाचित्र उपलब्ध

322 TWJ5610423
नाव : तौसीफ़ हुसैन हषमत अली सैय्यद
इतर: ज़रीन फ़ातिमा सैय्यद
घर क्रमांक : 283
वय : 54 लिंग : पुरुष
छायाचित्र उपलब्ध

323 TWJ5610415
नाव : मुनव्वर हुसैन तौफ़ीक़ हुसैन सैय्यद
वडिलांचे नाव: तौफ़ीक़ हुसैन सैय्यद
घर क्रमांक : 283
वय : 23 लिंग : पुरुष
छायाचित्र उपलब्ध

324 TWJ5612213
नाव : अरशीन बेगम ज़िया उल हक़ सैय्यद
पतीचे नाव: ज़िया उल हक़ सैय्यद
घर क्रमांक : 259 डी
वय : 22 लिंग : महिला
छायाचित्र उपलब्ध

325 TWJ5617667
नाव : सैय्यद मोहम्मद सालीम तौहीद अहेमद
वडिलांचे नाव: सैय्यद तौहीद अहमद
घर क्रमांक : 283
वय : 21 लिंग : पुरुष
छायाचित्र उपलब्ध

326 TWJ5617790
नाव : हम्माद हुसैन सैय्यद
वडिलांचे नाव: तौफिक़ हुसैन
घर क्रमांक : 283
वय : 21 लिंग : पुरुष
छायाचित्र उपलब्ध

327 TWJ5620240
नाव : नगमा फिरदौस सैय्यद
पतीचे नाव: मोहम्मद शादाब सैय्यद
घर क्रमांक : 114
वय : 23 लिंग : महिला
छायाचित्र उपलब्ध

328 TWJ5646716
नाव : तनजीला फ़ातिमा जावीद खान
वडिलांचे नाव: जावीद खान
घर क्रमांक : मेन रोड
वय : 24 लिंग : महिला
छायाचित्र उपलब्ध

329 TWJ5648878
नाव : सफिया बी इमरान अख्तर मारूळ
पतीचे नाव: इमरान अख्तर फारूकी
घर क्रमांक : ए/259
वय : 39 लिंग : महिला
छायाचित्र उपलब्ध

330 TWJ5652318
नाव : तुफ़ैल अहमद बशारत अली सैय्यद
इतर: मुंसफ अली सैय्यद
घर क्रमांक : 59
वय : 44 लिंग : पुरुष
छायाचित्र उपलब्ध

331 TWJ5652847
नाव : अर्शिन फ़ातिमा मोहम्मद शहज़ाद पीरजादे
पतीचे नाव: मोहम्मद शहज़ाद मोहम्मद सिद्दिक़ पीरजादे
घर क्रमांक : 289 ए
वय : 21 लिंग : महिला
छायाचित्र उपलब्ध

332 TWJ5652961
नाव : अबू तलहा रासीख हुसैन सैय्यद
वडिलांचे नाव: रासीख हुसैन सैय्यद
घर क्रमांक : 62
वय : 21 लिंग : पुरुष
छायाचित्र उपलब्ध

333 TWJ5653076
नाव : आतिका परवीन रासीख हुसैन सैय्यद
वडिलांचे नाव: रासीख हुसैन सैय्यद
घर क्रमांक : 62
वय : 23 लिंग : महिला
छायाचित्र उपलब्ध

334 TWJ5658299
नाव : सैय्यद तबस्सुम अयाज़ अली सैय्यद
पतीचे नाव: अयाज़ अली सैय्यद सैय्यद
घर क्रमांक : 81-ए
वय : 28 लिंग : महिला
छायाचित्र उपलब्ध

335 TWJ5658331
नाव : सैय्यद सादिक़ अली रिफाकत अली सैय्यद
वडिलांचे नाव: सैय्यद रिफाकत अली सैय्यद
घर क्रमांक : ८२
वय : 23 लिंग : पुरुष
छायाचित्र उपलब्ध

336 TWJ5658372
नाव : रुफिया परवीन रिफकत अली सैय्यद
वडिलांचे नाव: रिफाकत अली सैय्यद
घर क्रमांक : ८२
वय : 21 लिंग : महिला
छायाचित्र उपलब्ध

337 TWJ5658380
नाव : सैय्यद साजेदा अय्युब अली सैय्यद
वडिलांचे नाव: अय्युब अली सैय्यद
घर क्रमांक : 81-ए
वय : 23 लिंग : महिला
छायाचित्र उपलब्ध

338 TWJ5668801
नाव : सफ़ूरा अंजुम सैय्यद
वडिलांचे नाव: इक्तेदार अहमद सैय्यद
घर क्रमांक : 287
वय : 21 लिंग : महिला
छायाचित्र उपलब्ध

339 TWJ5670021
नाव : सैय्यद फ़रहीन फ़ातिमा मोहम्मद शफ़ीक़ सैय्यद
पतीचे नाव: सैयद मोहम्मद शफ़ीक़ हाशम अली
घर क्रमांक : 89
वय : 35 लिंग : महिला
छायाचित्र उपलब्ध

340 TWJ5670054
नाव : सैय्यद बीबी अमीना हज़रत अली सैय्यद
वडिलांचे नाव: सैयद हज़रत अली शराफ़त अली
घर क्रमांक : 1
वय : 23 लिंग : महिला
छायाचित्र उपलब्ध

341 TWJ5681200
नाव : खादिजा बानो सैय्यद नसीम अख्तर
पतीचे नाव: सैय्यद नसीम अख्तर
घर क्रमांक : 3622
वय : 27 लिंग : महिला
छायाचित्र उपलब्ध

342 TWJ5681689
नाव : मोहम्मद हुजैफा मेराज अनवर फारूकी
वडिलांचे नाव: मेराज अनवर फारूकी
घर क्रमांक : शेतूत पुरा ऍट पोस्ट मरुळ
वय : 20 लिंग : पुरुष
छायाचित्र उपलब्ध

343 TWJ5685722
नाव : अबुजर राहत अली सैय्यद
वडिलांचे नाव: राहत अली सैय्यद
घर क्रमांक : ३४७
वय : 26 लिंग : पुरुष
छायाचित्र उपलब्ध

344 TWJ5689781
नाव : सैय्यद मुजाहिद अली मूंतेजर अली
वडिलांचे नाव: सैयद मूंतेजर अली
घर क्रमांक : इस्लामपुरा नदिपार
वय : 35 लिंग : पुरुष
छायाचित्र उपलब्ध

345 TWJ5725601
नाव : आयशाबी हिफ़ाज़त तडवी तडवी
पतीचे नाव: हिफ़ाज़त इस्माइल तडवी
घर क्रमांक : 218
वय : 30 लिंग : महिला
छायाचित्र उपलब्ध

346 TWJ5728332
नाव : मोहम्मद इरफ़ान फारूक़ी
वडिलांचे नाव: खलिक़उद्दीन फ़रूक़ी
घर क्रमांक : 781
वय : 20 लिंग : पुरुष
छायाचित्र उपलब्ध

347 TWJ5776372
नाव : सैय्यद शबनम मोहम्मद ज़ुबेर अली
वडिलांचे नाव: मोहम्मद ज़ुबेर अली
घर क्रमांक : मू पोस्ट
वय : 23 लिंग : महिला
छायाचित्र उपलब्ध

348 TWJ5800693
नाव : शहर बानो बेगम
पतीचे नाव: मोहम्मद ज़ेद सैय्यद
घर क्रमांक : 74
वय : 20 लिंग : महिला
छायाचित्र उपलब्ध

349 TWJ5800701
नाव : शिरीन बानो
पतीचे नाव: मोहम्मद उमर सैय्यद
घर क्रमांक : 74
वय : 24 लिंग : महिला
छायाचित्र उपलब्ध

350 TWJ5801113
नाव : सईद इदरीस अली सय्यद
वडिलांचे नाव: इदरीस सय्यद
घर क्रमांक : 66
वय : 21 लिंग : पुरुष
छायाचित्र उपलब्ध

351 TWJ5803069
नाव : सैय्यद तलकीन अंजूम इदरीस अली
वडिलांचे नाव: सैय्यद ईदरिस अली
घर क्रमांक : ६६
वय : 27 लिंग : महिला
छायाचित्र उपलब्ध

352 TWJ5803028
नाव : सैययद साईम आबिद हूसैन
वडिलांचे नाव: सैय्यद आबिद हूसैन
घर क्रमांक : ६२
वय : 20 लिंग : पुरुष
छायाचित्र उपलब्ध

353 TWJ5803036
नाव : सय्यद मोहम्मद शोएब आरिफ अली
वडिलांचे नाव: सय्यद आरिफ अली
घर क्रमांक : ६५
वय : 21 लिंग : पुरुष
छायाचित्र उपलब्ध

354 TWJ5807722
नाव : जिलानी बेगम शराफ़त अली सैय्यद
आईचे नाव: मोहम्मद हनीफ़
घर क्रमांक : 289ए
वय : 71 लिंग : महिला
छायाचित्र उपलब्ध

355 TWJ5809876
नाव : राबिया सैय्यद
वडिलांचे नाव: अब्दुल मुतल्लीब सैय्यद
घर क्रमांक : 347
वय : 20 लिंग : महिला
छायाचित्र उपलब्ध

356 TWJ2976132
नाव : हसरत अली राहत अली
वडिलांचे नाव: सैय्यद राहत अली
घर क्रमांक :
वय : 36 लिंग : पुरुष
छायाचित्र उपलब्ध

357 TWJ4401816
नाव : मोहमद शारिक सयेद
वडिलांचे नाव: सिद्दीक अली सयेद
घर क्रमांक : ७८
वय : 32 लिंग : पुरुष
छायाचित्र उपलब्ध

358 TWJ2976058
नाव : युनुस यासीनखान तडवी
वडिलांचे नाव: यासीनखान तडवी
घर क्रमांक :
वय : 37 लिंग : पुरुष
छायाचित्र उपलब्ध

359 TWJ2976207
नाव : सुलतानखान शब्बीरखान तडवी
वडिलांचे नाव: शब्बीरखान तडवी
घर क्रमांक :
वय : 35 लिंग : पुरुष
छायाचित्र उपलब्ध

360 TWJ2976090
नाव : लुकमानखा ईस्माईलखा तडवी
वडिलांचे नाव: ईस्माईलखा तडवी
घर क्रमांक :
वय : 35 लिंग : पुरुष
छायाचित्र उपलब्ध

361 TWJ2976108
नाव : शरीफखा जुम्मा तडवी
वडिलांचे नाव: जुम्मा तडवी
घर क्रमांक :
वय : 35 लिंग : पुरुष
छायाचित्र उपलब्ध

362 TWJ2976140
नाव : नफिसा ईस्माईलखा तडवी
वडिलांचे नाव: ईस्माईलखा तडवी
घर क्रमांक :
वय : 35 लिंग : महिला
छायाचित्र उपलब्ध

363 TWJ2976165
नाव : याकुबखान रसुलखान तडवी
वडिलांचे नाव: रसुलखान तडवी
घर क्रमांक :
वय : 34 लिंग : पुरुष
छायाचित्र उपलब्ध

364 TWJ2976173
नाव : हसीना कुर्बान तडवी
पतीचे नाव: कुर्बान तडवी
घर क्रमांक :
वय : 34 लिंग : महिला
छायाचित्र उपलब्ध

365 TWJ2976033
नाव : मुस्तुफा रहेमान तडवी
वडिलांचे नाव: रहेमान तडवी
घर क्रमांक :
वय : 34 लिंग : पुरुष
छायाचित्र उपलब्ध

366 TWJ2975985
नाव : आसिफ खान इस्माइल खान तडवी
वडिलांचे नाव: ईस्माइलखान तडवी
घर क्रमांक :
वय : 33 लिंग : पुरुष
छायाचित्र उपलब्ध

367 TWJ2976116
नाव : तडवी आरिफ खाँ जुम्मा खाँ
वडिलांचे नाव: तडवी जुम्मा खाँ
घर क्रमांक :
वय : 33 लिंग : पुरुष
छायाचित्र उपलब्ध

368 TWJ5422365
नाव : अरमान मेहरबान तडवी
वडिलांचे नाव: मेहरबान तडवी
घर क्रमांक : 00
वय : 34 लिंग : पुरुष
छायाचित्र उपलब्ध

369 TWJ5422373
नाव : आइशा अरमान तडवी
पतीचे नाव: अरमान तडवी
घर क्रमांक : 00
वय : 32 लिंग : महिला
छायाचित्र उपलब्ध

370 TWJ5500418
नाव : फ़ैज़ुर्रहमान सय्यद
वडिलांचे नाव: रियाज़ुल सय्यद
घर क्रमांक : मारुल
वय : 21 लिंग : पुरुष
छायाचित्र उपलब्ध

371 TWJ5496625
नाव : मोहम्मद सोहेल फ़रूक़ी
वडिलांचे नाव: जावेदउद्दीन फ़रूक़ी
घर क्रमांक : ना
वय : 26 लिंग : पुरुष
छायाचित्र उपलब्ध

372 TWJ5498936
नाव : गुलशन ताडवी
पतीचे नाव: मुस्तफ़ा ताडवी
घर क्रमांक : ना
वय : 29 लिंग : महिला
छायाचित्र उपलब्ध

373 TWJ5501002
नाव : शरीफ ताडवी
वडिलांचे नाव: जुम्माखा ताडवी
घर क्रमांक : ना
वय : 28 लिंग : पुरुष
छायाचित्र उपलब्ध

374 MNH1043512
नाव : सैय्यद मूकद्दस अली किफ़ायत अली
वडिलांचे नाव: किफ़ायत अली
घर क्रमांक : नियर मैन रोड
वय : 54 लिंग : पुरुष
छायाचित्र उपलब्ध

375 TWJ5500178
नाव : समीर
वडिलांचे नाव: सिकंदर तडवी
घर क्रमांक : तडवी वाडा
वय : 21 लिंग : पुरुष
छायाचित्र उपलब्ध

376 MNH1082692
नाव : फ़हीम अख्तर जिलानीमियां सैय्यद
वडिलांचे नाव: फहीम जिलानी
घर क्रमांक : 53
वय : 42 लिंग : पुरुष
छायाचित्र उपलब्ध

377 MNH1075969
नाव : सैय्यद नूरुल इस्लाम शाहीद अली
वडिलांचे नाव: सैय्यद शहीद अली हसन अली
घर क्रमांक : 56
वय : 47 लिंग : पुरुष
छायाचित्र उपलब्ध

378 TWJ4825402
नाव : अंजुमबेगम अयूबअली सैय्यद
पतीचे नाव: अयूबअली सैय्यद
घर क्रमांक : 66
वय : 53 लिंग : महिला
छायाचित्र उपलब्ध

379 TWJ4308755
नाव : नीलोफ़र परवीन सैय्यद मोहम्मद हनीफ़
पतीचे नाव: सैय्यद मोहम्मद हनीफ़ रमज़ान अली
घर क्रमांक : 67
वय : 37 लिंग : महिला
छायाचित्र उपलब्ध

380 MNH1076967
नाव : जन्नतबेगम अहदअली सैय्यद
पतीचे नाव: अहदअली सैय्यद
घर क्रमांक : 67
वय : 58 लिंग : महिला
छायाचित्र उपलब्ध

381 TWJ4825428
नाव : फातेंमाबेगम समदअली सैय्यद
पतीचे नाव: समदअली सैय्यद
घर क्रमांक : 67
वय : 56 लिंग : महिला
छायाचित्र उपलब्ध

382 TWJ4825436
नाव : असमतजहां मुमकद्दअली सैय्यद
पतीचे नाव: मुमकद्दअली सैय्यद
घर क्रमांक : 67
वय : 49 लिंग : महिला
छायाचित्र उपलब्ध

383 MNH1697804
नाव : सय्यद मोहम्मद हनीफ़ रमज़ान अली
वडिलांचे नाव: सय्यद रमज़ान अली
घर क्रमांक : 67
वय : 46 लिंग : पुरुष
छायाचित्र उपलब्ध

384 TWJ4825444
नाव : आफताबअली शब्बीरअली सैय्यद
वडिलांचे नाव: शब्बीरअली सैय्यद
घर क्रमांक : 69अ
वय : 54 लिंग : पुरुष
छायाचित्र उपलब्ध

385 MNH1697234
नाव : महेताबआलम शब्बीरअली सैय्यद
वडिलांचे नाव: शब्बीरअली सैय्यद
घर क्रमांक : 69अ
वय : 48 लिंग : पुरुष
छायाचित्र उपलब्ध

386 TWJ4825451
नाव : फहेमीदबेगम युसूफअली सैय्यद
पतीचे नाव: युसूफअली सैय्यद
घर क्रमांक : 74अ
वय : 63 लिंग : महिला
छायाचित्र उपलब्ध

387 TWJ0063347
नाव : सैयद मोहम्मद इशाक़ हज़रत अली
वडिलांचे नाव: सैय्यद हज़रत अली
घर क्रमांक : 75a
वय : 49 लिंग : पुरुष
छायाचित्र उपलब्ध

388 TWJ4825477
नाव : हज़रत अली सैय्यद
वडिलांचे नाव: कुदरत अली सैय्यद
घर क्रमांक : 75अ
वय : 76 लिंग : पुरुष
छायाचित्र उपलब्ध

389 TWJ4825501
नाव : मिन्हाज़ अली नवाज़ अली सैयद
वडिलांचे नाव: नवाज़ अली सैय्यद
घर क्रमांक : 75अ
वय : 50 लिंग : पुरुष
छायाचित्र उपलब्ध

390 MNH1079441
नाव : हमिदाबेगम हजरतअली सैय्यद
पतीचे नाव: हजरतअली सैय्यद
घर क्रमांक : 75अ
वय : 66 लिंग : महिला
छायाचित्र उपलब्ध

391 TWJ4825485
नाव : सखावतअली कुदरतअली सैय्यद
वडिलांचे नाव: कुदरतअली सैय्यद
घर क्रमांक : 75अ
वय : 55 लिंग : पुरुष
छायाचित्र उपलब्ध

392 TWJ4825493
नाव : फार्तेसाबी सखावतअली सैय्यद
पतीचे नाव: सखावतअली सैय्यद
घर क्रमांक : 75अ
वय : 53 लिंग : महिला
छायाचित्र उपलब्ध

393 MNH1079466
नाव : रजीयाबेगम नजाकतअली सैयद
वडिलांचे नाव: नजाकतअली सैयद
घर क्रमांक : 75अ
वय : 44 लिंग : महिला
छायाचित्र उपलब्ध

394 MNH1080324
नाव : खशान दाबेगम सीद्दाकअली सैय्यद
पतीचे नाव: सीद्दाकअली सैय्यद
घर क्रमांक : 78
वय : 66 लिंग : महिला
छायाचित्र उपलब्ध

395 TWJ4804662
नाव : मेहमूद अली
वडिलांचे नाव: मकदूम अली
घर क्रमांक : 80अ
वय : 80 लिंग : पुरुष
छायाचित्र उपलब्ध

396 TWJ0063438
नाव : अहद अली मोहम्मद सैय्यद
वडिलांचे नाव: मोहम मदअली सैय्यद
घर क्रमांक : 80अ
वय : 47 लिंग : पुरुष
छायाचित्र उपलब्ध

397 MNH1074640
नाव : शोहरतअली शैक तअली सैय्यद
वडिलांचे नाव: शैक तअली सैय्यद
घर क्रमांक : 80ब
वय : 54 लिंग : पुरुष
छायाचित्र उपलब्ध

398 MNH1080274
नाव : शहाना बेगम शोहरत अली
पतीचे नाव: शोहरतअली सैय्यद
घर क्रमांक : 80ब
वय : 52 लिंग : महिला
छायाचित्र उपलब्ध

399 TWJ4825774
नाव : शहाजानअली शौकतअली सैय्यद
वडिलांचे नाव: शौकतअली सैय्यद
घर क्रमांक : 80ब
वय : 48 लिंग : पुरुष
छायाचित्र उपलब्ध

400 TWJ5341664
नाव : तहेज़िब बेगम
पतीचे नाव: युसूफ अली
घर क्रमांक : ८१अ
वय : 39 लिंग : महिला
छायाचित्र उपलब्ध

401 TWJ4825527
नाव : अय्युब अली अशरफ़ अली सैय्यद
वडिलांचे नाव: अशरफ अली सैय्यद
घर क्रमांक : 81अ
वय : 58 लिंग : पुरुष
छायाचित्र उपलब्ध

402 TWJ4825550
नाव : रऊफ़ अली सैय्यद
वडिलांचे नाव: अशरफ़ अली सैय्यद
घर क्रमांक : 81अ
वय : 51 लिंग : पुरुष
छायाचित्र उपलब्ध

403 TWJ5190996
नाव : राशीदा बेगम अय्युब अली सय्यद
पतीचे नाव: अयुबअली सैय्यद
घर क्रमांक : 81अ
वय : 58 लिंग : महिला
छायाचित्र उपलब्ध

404 TWJ4825568
नाव : ताहेराबेगम रअकअली सैय्यद
पतीचे नाव: रअकअली सैय्यद
घर क्रमांक : 81अ
वय : 50 लिंग : महिला
छायाचित्र उपलब्ध

405 TWJ4825543
नाव : युसूफअली अशरफअली सैय्यद
वडिलांचे नाव: अशरफअली सैय्यद
घर क्रमांक : 81अ
वय : 48 लिंग : पुरुष
छायाचित्र उपलब्ध

406 TWJ4825626
नाव : रफीकुन्निसा सैय्यद नौशाद अली
पतीचे नाव: सैय्यद नौशाद अली
घर क्रमांक : 81ब
वय : 63 लिंग : महिला
छायाचित्र उपलब्ध

407 TWJ4825592
नाव : रिफ़ाकत अली सैय्यद
वडिलांचे नाव: कलंदर अली सैय्यद
घर क्रमांक : 81ब
वय : 53 लिंग : पुरुष
छायाचित्र उपलब्ध

408 TWJ4825618
नाव : नौशाद अली सैय्यद
वडिलांचे नाव: रिदवान अली सैय्यद
घर क्रमांक : 81ब
वय : 70 लिंग : पुरुष
छायाचित्र उपलब्ध

409 TWJ4825600
नाव : सबीहा बेगम रिफाकत अली सैय्यद
पतीचे नाव: रिफाकतअली सैय्यद
घर क्रमांक : 81ब
वय : 54 लिंग : महिला
छायाचित्र उपलब्ध

410 TWJ5509724
नाव : सैय्यद सलमा परवीन अबू सुफ़ियान
पतीचे नाव: सैय्यद अबू सुफ़ियान
घर क्रमांक : 92ए
वय : 21 लिंग : महिला
छायाचित्र उपलब्ध

411 TWJ4825667
नाव : गजाला परवीन
पतीचे नाव: मसूद अली
घर क्रमांक : 92अ
वय : 58 लिंग : महिला
छायाचित्र उपलब्ध

412 TWJ4825469
नाव : मसउद अली सैय्यद
वडिलांचे नाव: मोहम्मद अली सैय्यद
घर क्रमांक : 92अ
वय : 63 लिंग : पुरुष
छायाचित्र उपलब्ध

413 TWJ4825675
नाव : हमीद अली सैय्यद
वडिलांचे नाव: मोहम्मद अली सैय्यद
घर क्रमांक : 92अ
वय : 56 लिंग : पुरुष
छायाचित्र उपलब्ध

414 TWJ4825733
नाव : सय्यद शफ़ीक़ अली शब्बीर अली
वडिलांचे नाव: सय्यद शब्बीर अली
घर क्रमांक : 92ब
वय : 46 लिंग : पुरुष
छायाचित्र उपलब्ध

415 TWJ4825709
नाव : बुनीयादअली मोहेबअली सैय्यद
वडिलांचे नाव: मोहेबअली सैय्यद
घर क्रमांक : 92क
वय : 76 लिंग : पुरुष
छायाचित्र उपलब्ध

416 TWJ4825717
नाव : अफीकाबेगम बुनीयीदअली सैय्यद
पतीचे नाव: बुनीयीदअली सैय्यद
घर क्रमांक : 92क
वय : 73 लिंग : महिला
छायाचित्र उपलब्ध

417 MNH1047661
नाव : फ़ारूकी नजीब अख्तर मोहम्मद जावेद
वडिलांचे नाव: मोहम्मद जावेद फ़ारूकी
घर क्रमांक : 145
वय : 59 लिंग : महिला
छायाचित्र उपलब्ध

418 MNH1047059
नाव : नासीहा फारुकी
वडिलांचे नाव: सैय्यद
घर क्रमांक : 145
वय : 50 लिंग : महिला
छायाचित्र उपलब्ध

419 TWJ4825758
नाव : नसरीनबी मुशीरउददीन फारुकी
पतीचे नाव: मुशीरउददीन सैय्यद
घर क्रमांक : 145
वय : 48 लिंग : महिला
छायाचित्र उपलब्ध

420 TWJ4825741
नाव : हमीदउद्दीन सैय्यद
वडिलांचे नाव: बदिउद्दीन सैय्यद
घर क्रमांक : 145
वय : 63 लिंग : पुरुष
छायाचित्र उपलब्ध

421 TWJ4175931
नाव : राबिया बेगम सय्यद
वडिलांचे नाव: रिजवी सैय्यद
घर क्रमांक : १४७
वय : 33 लिंग : महिला
छायाचित्र उपलब्ध

422 TWJ4401899
नाव : जाविद अशरफ तडवी
वडिलांचे नाव: अशरफ तडवी
घर क्रमांक : १४८
वय : 28 लिंग : पुरुष
छायाचित्र उपलब्ध

423 TWJ4527263
नाव : शबाना बी तडवी
वडिलांचे नाव: गफ्फार तडवी
घर क्रमांक : 150 ए फ़रहत गन्ज मस्जिद
वय : 27 लिंग : महिला
छायाचित्र उपलब्ध

424 TWJ3131018
नाव : तडवी समीर खा सुजात खा
वडिलांचे नाव: सुजात तडवी
घर क्रमांक : 159अ
वय : 32 लिंग : पुरुष
छायाचित्र उपलब्ध

425 TWJ4024444
नाव : सायमा मोहम्मद हनीफ शेख
वडिलांचे नाव: मोहम्मद हनीफ शेख
घर क्रमांक : १६१ ब
वय : 31 लिंग : महिला
छायाचित्र उपलब्ध

426 TWJ5195920
नाव : साजिदा बी क़ुरैशी
पतीचे नाव: शेख आरिफ़ क़ुरैशी
घर क्रमांक : 170
वय : 32 लिंग : महिला
छायाचित्र उपलब्ध

427 TWJ4024410
नाव : शेख आरीफ कुरेशी
वडिलांचे नाव: शेख इसा कुरेशी
घर क्रमांक : १७० अ
वय : 36 लिंग : पुरुष
छायाचित्र उपलब्ध

428 TWJ4024436
नाव : रईस ईसा कुरेशी
वडिलांचे नाव: ईसा कुरेशी
घर क्रमांक : १७० अ
वय : 34 लिंग : पुरुष
छायाचित्र उपलब्ध

429 TWJ4024428
नाव : शे अनिस कुरेशी
वडिलांचे नाव: ईसा कुरेशी
घर क्रमांक : १७० अ
वय : 33 लिंग : पुरुष
छायाचित्र उपलब्ध

430 TWJ3508892
नाव : सबीयाबेगम अझरअली
वडिलांचे नाव: अझरअली
घर क्रमांक : 176
वय : 47 लिंग : महिला
छायाचित्र उपलब्ध

431 MNH1081009
नाव : जर्रार आलम रफ़त अली
इतर: रफ़त अली
घर क्रमांक : 176
वय : 38 लिंग : पुरुष
छायाचित्र उपलब्ध

432 MNH1047042
नाव : इफट्पर्विन बानो सय्यद यूनुस अली
पतीचे नाव: मसुद सॅ ईफफाब बि
घर क्रमांक : 176
वय : 42 लिंग : महिला
छायाचित्र उपलब्ध

433 TWJ3129749
नाव : सैय्यद रफत अली शौकत अली
वडिलांचे नाव: सैय्यद शौकत अली
घर क्रमांक : 176
वय : 67 लिंग : पुरुष
छायाचित्र उपलब्ध

434 TWJ3129780
नाव : इशतियाकआलमअब्दुलमसजुद सैयद
वडिलांचे नाव: अब्दुलमसजुद सैयद
घर क्रमांक : 176
वय : 43 लिंग : पुरुष
छायाचित्र उपलब्ध

435 TWJ1236256
नाव : सय्यद नदीम अख्तर रफअत सॅ नदीम
इतर: सय्यद रफअत सॅ नदीम
घर क्रमांक : 176
वय : 42 लिंग : पुरुष
छायाचित्र उपलब्ध

436 TWJ4825766
नाव : मोहंमद अली शौकत अली
वडिलांचे नाव: शौकत अली
घर क्रमांक : 176
वय : 64 लिंग : पुरुष
छायाचित्र उपलब्ध

437 MNH1082957
नाव : अल्लापाली बेगम सैय्यद
पतीचे नाव: रफातअली सैय्यद
घर क्रमांक : 176
वय : 55 लिंग : महिला
छायाचित्र उपलब्ध

438 TWJ4825782
नाव : ख़लीकूननिसा मोहम्मद अली सैय्यद
पतीचे नाव: मोहम्मद अली सैय्यद
घर क्रमांक : 176
वय : 53 लिंग : महिला
छायाचित्र उपलब्ध

439 MNH1081066
नाव : सिददीकअली मकबूलसो सैय्यद
वडिलांचे नाव: मकबूलसो सैय्यद
घर क्रमांक : 176
वय : 48 लिंग : पुरुष
छायाचित्र उपलब्ध

440 TWJ4825808
नाव : मुशफीकअली बक्षीसअली सैय्यद
वडिलांचे नाव: बक्षीसअली सैय्यद
घर क्रमांक : 176-अ
वय : 63 लिंग : पुरुष
छायाचित्र उपलब्ध

441 TWJ4825816
नाव : खालीकुन्नीसा मुशफीकअली सैय्यद
पतीचे नाव: मुशफीकअली सैय्यद
घर क्रमांक : 176 B
वय : 58 लिंग : महिला
छायाचित्र उपलब्ध

442 MNH1046044
नाव : शाजिया परवीन फ़िरोज़ अहमद सैय्यद
इतर: फ़िरोज़ अहमद सैय्यद
घर क्रमांक : 176-ब
वय : 44 लिंग : महिला
छायाचित्र उपलब्ध

443 TWJ1674944
नाव : शबाशअली जमातअली सैय्यद
वडिलांचे नाव: जमातअली सैय्यद
घर क्रमांक : 177
वय : 81 लिंग : पुरुष
छायाचित्र उपलब्ध

444 TWJ4825832
नाव : बासेता बेगम शाबाश सैय्यद
पतीचे नाव: शाबाश सैय्यद
घर क्रमांक : 177
वय : 73 लिंग : महिला
छायाचित्र उपलब्ध

445 TWJ4825840
नाव : लालबेगम वजीरअली सैय्यद
वडिलांचे नाव: वजीरअली सैय्यद
घर क्रमांक : 180
वय : 68 लिंग : महिला
छायाचित्र उपलब्ध

446 MNH1048669
नाव : बर्दी उद्दीन फा मो हनिफ
इतर: उद्दीन फा मो हनिफ
घर क्रमांक : 185
वय : 69 लिंग : पुरुष
छायाचित्र उपलब्ध

447 TWJ1603984
नाव : मो.जावीद बद्रोददीन फारुकी
वडिलांचे नाव: बद्रोददीन फारुकी
घर क्रमांक : 185
वय : 50 लिंग : पुरुष
छायाचित्र उपलब्ध

448 MNH1083088
नाव : मोहम्मद फ़ारूक़ बदिउद्दीन फ़ारूक़ी
वडिलांचे नाव: बद्रोददीन फारुकी
घर क्रमांक : 00
वय : 55 लिंग : पुरुष
छायाचित्र उपलब्ध

449 TWJ4805420
नाव : सैय्यद जमानत अली इबादत अली
वडिलांचे नाव: इबादत अली अमीर अली सैय्यद
घर क्रमांक : 188
वय : 61 लिंग : पुरुष
छायाचित्र उपलब्ध

450 TWJ4527271
नाव : संजीदाबी इस्माईल खान तडवी
वडिलांचे नाव: इस्माईल खान तडवी
घर क्रमांक : 208
वय : 27 लिंग : महिला
छायाचित्र उपलब्ध

451 TWJ4825865
नाव : अफ़शान बी तडवी
पतीचे नाव: रज्ज़ाक़ खा तडवी
घर क्रमांक : 214
वय : 53 लिंग : महिला
छायाचित्र उपलब्ध

452 TWJ4825899
नाव : ईसमाईलखा मेहबुबखा तडवी
वडिलांचे नाव: मेहबुबखा तडवी
घर क्रमांक : 218
वय : 68 लिंग : पुरुष
छायाचित्र उपलब्ध

453 MNH1042001
नाव : इरफानखा इस्माइल तडवी
वडिलांचे नाव: इस्माइल तडवी
घर क्रमांक : 218
वय : 42 लिंग : पुरुष
छायाचित्र उपलब्ध

454 TWJ4024477
नाव : नसीम बानो कुरेशी
पतीचे नाव: इरफान कुरेशी
घर क्रमांक : २१९
वय : 40 लिंग : महिला
छायाचित्र उपलब्ध

455 TWJ4024469
नाव : शेख तौसीफ कुरेशी
वडिलांचे नाव: शेख चांद कुरेशी
घर क्रमांक : २१९
वय : 32 लिंग : पुरुष
छायाचित्र उपलब्ध

456 MNH1076603
नाव : आबेदाबी शे कुरेशी
पतीचे नाव: शे तडवी
घर क्रमांक : 219
वय : 66 लिंग : महिला
छायाचित्र उपलब्ध

457 MNH1698570
नाव : शेख इर्फान शे कुरेशी
वडिलांचे नाव: शे.मुसा तडवी
घर क्रमांक : 219
वय : 48 लिंग : पुरुष
छायाचित्र उपलब्ध

458 MNH1042944
नाव : ज़रीना बी शेख ज़फर
वडिलांचे नाव: शेखचांद कुरेशी
घर क्रमांक : 219
वय : 46 लिंग : महिला
छायाचित्र उपलब्ध

459 TWJ5483037
नाव : शबाना बी तौसीफ़ क़ुरेशी
पतीचे नाव: शेख तौसिफ़ क़ुरेशी
घर क्रमांक : 219
वय : 30 लिंग : महिला
छायाचित्र उपलब्ध

460 TWJ4825915
नाव : हसीनाबी रहमानखा तडवी
पतीचे नाव: रहमानखा तडवी
घर क्रमांक : 221
वय : 58 लिंग : महिला
छायाचित्र उपलब्ध

461 TWJ4401907
नाव : मुजम्मील बहाउद्दीन फारुकी
वडिलांचे नाव: बहाउद्दीन फारुकी
घर क्रमांक : २५९
वय : 28 लिंग : पुरुष
छायाचित्र उपलब्ध

462 TWJ4401915
नाव : रुबिना बेगम सैय्यद
पतीचे नाव: इर्फान अली सैय्यद
घर क्रमांक : २६०
वय : 33 लिंग : महिला
छायाचित्र उपलब्ध

463 MNH1044528
नाव : सैय्यद अनसार अहमद ज़िया उलहक़
वडिलांचे नाव: जियाउलहक सय्यद
घर क्रमांक : 282
वय : 38 लिंग : पुरुष
छायाचित्र उपलब्ध

464 TWJ4024402
नाव : सय्यद असद अहमद सैयद
वडिलांचे नाव: जावेद अहमद सैय्यद
घर क्रमांक : २९३
वय : 31 लिंग : पुरुष
छायाचित्र उपलब्ध

465 MNH1044395
नाव : मोहम्मद शोएब महमूद अली सैय्यद
वडिलांचे नाव: महमूद अली सैय्यद
घर क्रमांक : 299- ए
वय : 40 लिंग : पुरुष
छायाचित्र उपलब्ध

466 MNH1083153
नाव : तनवीर फ़ातेमा जमील अहमद फ़ारूक़ी
पतीचे नाव: जमील अहमद नासीरुद्दीन फ़ारूक़ी
घर क्रमांक : 314
वय : 38 लिंग : महिला
छायाचित्र उपलब्ध

467 MNH1083161
नाव : निकहत फातेमा अब्दुल हमीद फारूकी
पतीचे नाव: अब्दुल हमीद फारूकी
घर क्रमांक : 311
वय : 38 लिंग : महिला
छायाचित्र उपलब्ध

468 MNH1082270
नाव : शमसुल नासुरौद्दीन फारुकी
वडिलांचे नाव: नासुरौद्दीन फारुकी
घर क्रमांक : 311
वय : 37 लिंग : पुरुष
छायाचित्र उपलब्ध

469 TWJ1236272
नाव : फैमिदा परवीन इसहाक अहमद फ़ारूक़ी
पतीचे नाव: इसहाक अहमद मुनीरुद्दीन फ़ारूक़ी
घर क्रमांक : 328
वय : 48 लिंग : महिला
छायाचित्र उपलब्ध

470 MNH1047034
नाव : सैय्यद फौज़िया शाहीन मियार अहमद
इतर: सैय्यद मियार अहमद
घर क्रमांक : 339
वय : 45 लिंग : महिला
छायाचित्र उपलब्ध

471 MNH1046986
नाव : परवेज़ अख्तर हफ़ीज़ अली
इतर: हफ़ीज़ अली
घर क्रमांक : 339
वय : 41 लिंग : पुरुष
छायाचित्र उपलब्ध

472 MNH1048479
नाव : अनीसा बी शाकिर अली
पतीचे नाव: शाकिर अली
घर क्रमांक : 339
वय : 54 लिंग : महिला
छायाचित्र उपलब्ध

473 MNH1700541
नाव : मदीनाबेगम सैय्यद
पतीचे नाव: हफ़ीज़अली सय्यद
घर क्रमांक : 339
वय : 54 लिंग : महिला
छायाचित्र उपलब्ध

474 TWJ3129772
नाव : सेय्यद दानिश अख्तर अज़हर अली
वडिलांचे नाव: अजहरअली सैयद
घर क्रमांक : 339
वय : 41 लिंग : पुरुष
छायाचित्र उपलब्ध

475 TWJ4825949
नाव : अब्दुल मस्जूद सैय्यद
वडिलांचे नाव: इफ़तेख़ार अहमद सैय्यद
घर क्रमांक : 339
वय : 68 लिंग : पुरुष
छायाचित्र उपलब्ध

476 TWJ4825790
नाव : अज़हर अली इफ़तेख़ार अहमद सैय्यद
वडिलांचे नाव: इफ़तेख़ार अली सैय्यद
घर क्रमांक : २३८/अ
वय : 70 लिंग : पुरुष
छायाचित्र उपलब्ध

477 TWJ4825931
नाव : शाकीरअली बारेसअली सैय्यद
वडिलांचे नाव: बारेसअली सैय्यद
घर क्रमांक : 339
वय : 76 लिंग : पुरुष
छायाचित्र उपलब्ध

478 TWJ4825923
नाव : नाजेराबेगम अझर अली सैय्यद
पतीचे नाव: अजहर अली सैय्यद
घर क्रमांक : 339
वय : 61 लिंग : महिला
छायाचित्र उपलब्ध

479 MNH1698513
नाव : मेयार अहमद इफ़तेख़ार अहमद
वडिलांचे नाव: इफ़तेख़ार अहमद
घर क्रमांक : 339
वय : 48 लिंग : पुरुष
छायाचित्र उपलब्ध

480 TWJ2903912
नाव : सैयदन्निसा मोहम्मद अयाज़ अली
पतीचे नाव: अयाजअहमद सैय्यद
घर क्रमांक : 340
वय : 48 लिंग : महिला
छायाचित्र उपलब्ध

481 MNH1697663
नाव : सैयद नवीद अहमद एज़ाज़ अहमद
वडिलांचे नाव: सैयद एज़ाज़ अहमद
घर क्रमांक : 342
वय : 52 लिंग : पुरुष
छायाचित्र उपलब्ध

482 TWJ3129731
नाव : सिराजमोहसिनअली सैय्यद
वडिलांचे नाव: मोहसिनअली सैय्यद
घर क्रमांक : 342
वय : 39 लिंग : पुरुष
छायाचित्र उपलब्ध

483 TWJ1236298
नाव : तनवीर सैय्यद
पतीचे नाव: सैय्यद
घर क्रमांक : 342
वय : 51 लिंग : महिला
छायाचित्र उपलब्ध

484 MNH1044221
नाव : इसरार अहमद मुस्ताक़ अली सय्यद
वडिलांचे नाव: मुश्ताकअली सैय्यद
घर क्रमांक : 342-अ
वय : 50 लिंग : पुरुष
छायाचित्र उपलब्ध

485 MNH1046937
नाव : सिदरतुलमुन्ताहा इसरार अहेमद सय्यद
वडिलांचे नाव: इजाज सय्यद
घर क्रमांक : 342ब
वय : 41 लिंग : महिला
छायाचित्र उपलब्ध

486 MNH1044023
नाव : अब्दुल सत्तार सैय्यद आलमगीर
वडिलांचे नाव: सैय्यद आलमगीर
घर क्रमांक : 344-अ
वय : 53 लिंग : पुरुष
छायाचित्र उपलब्ध

487 MNH1043678
नाव : अ. सत्तार सॅ शमशुन्नीस
इतर: सत्तार सॅ शमशुन्नीस
घर क्रमांक : 344-अ
वय : 44 लिंग : महिला
छायाचित्र उपलब्ध

488 MNH1081074
नाव : लायकअलीहाजी अखतरअली सैय्यद
वडिलांचे नाव: अखतरअली सैय्यद
घर क्रमांक : 344-अ
वय : 76 लिंग : पुरुष
छायाचित्र उपलब्ध

489 MNH1043660
नाव : जरीनाबेगाम लायक सैय्यद
पतीचे नाव: लायक सैय्यद
घर क्रमांक : 344-अ
वय : 63 लिंग : महिला
छायाचित्र उपलब्ध

490 MNH1080910
नाव : वासीक लायकअली सैय्यद
वडिलांचे नाव: लायकअली सैय्यद
घर क्रमांक : 344-अ
वय : 48 लिंग : पुरुष
छायाचित्र उपलब्ध

491 TWJ1236306
नाव : सैय्यद नज़ाकत बेगम इबादत अली
पतीचे नाव: सैय्यद इबादत अली
घर क्रमांक : 346
वय : 83 लिंग : महिला
छायाचित्र उपलब्ध

492 MNH1081777
नाव : सैय्यद सबेरा बेगम जमानत अली
इतर: सैय्यद जमानत अली
घर क्रमांक : 346
वय : 51 लिंग : महिला
छायाचित्र उपलब्ध

493 MNH1046580
नाव : अ रज़ाक़ इबादत अली
इतर: इबादत अली
घर क्रमांक : 346
वय : 48 लिंग : पुरुष
छायाचित्र उपलब्ध

494 TWJ4175956
नाव : शबीना बेगम मोहम्मद ताहेर सैययद
पतीचे नाव: ताहेर अली सय्यद
घर क्रमांक : ३४६
वय : 34 लिंग : महिला
छायाचित्र उपलब्ध

495 TWJ1236314
नाव : अब्दुल सत्तार इबादत अली सय्यद
इतर: इबादत अली सय्यद
घर क्रमांक : 346
वय : 51 लिंग : पुरुष
छायाचित्र उपलब्ध

496 MNH1081272
नाव : मोहम्मद ताहेर इबादत अली सय्यद
इतर: अ. सॅ मो ताहेर
घर क्रमांक : 346
वय : 46 लिंग : पुरुष
छायाचित्र उपलब्ध

497 MNH1043652
नाव : आरेफ़ा बेगम अब्दुल मुतल्लीब सॅ आरफा बे
पतीचे नाव: अब्दुल मुतल्लीब सॅ आरफा बे
घर क्रमांक : 346
वय : 43 लिंग : महिला
छायाचित्र उपलब्ध

498 MNH1046028
नाव : शहादत अली इबादत सैय्यद
वडिलांचे नाव: इबादत अली सैय्यद
घर क्रमांक : 346
वय : 61 लिंग : पुरुष
छायाचित्र उपलब्ध

499 MNH1081223
नाव : मोहम्मद तौहीद
इतर: शहादत अली
घर क्रमांक : 346
वय : 42 लिंग : पुरुष
छायाचित्र उपलब्ध

500 MNH1046119
नाव : अबुतालीब अय्युबअली सय्यद
वडिलांचे नाव: अय्युबअली सय्यद
घर क्रमांक : 347
वय : 47 लिंग : पुरुष
छायाचित्र उपलब्ध

501 MNH1044296
नाव : परवीन बी मोहम्मद हनीफ़
पतीचे नाव: मोहम्मद हनीफ़
घर क्रमांक : 347
वय : 44 लिंग : महिला
छायाचित्र उपलब्ध

502 MNH1043611
नाव : अब्दुल मुतल्लीब अययूब अली
वडिलांचे नाव: अयुबअली सैय्यद
घर क्रमांक : 347
वय : 49 लिंग : पुरुष
छायाचित्र उपलब्ध

503 TWJ4826012
नाव : मोहम्मद हनीफ़ हयात अली
वडिलांचे नाव: हयात अली
घर क्रमांक : 347-अ
वय : 48 लिंग : पुरुष
छायाचित्र उपलब्ध

504 TWJ4768453
नाव : मकदूमा बेगम
पतीचे नाव: अक़ील अली
घर क्रमांक : 347-ब
वय : 63 लिंग : महिला
छायाचित्र उपलब्ध

505 TWJ4826053
नाव : कमरूनिस्सा बेगम सैय्यद
पतीचे नाव: अयूब अली सैय्यद
घर क्रमांक : 347-ब
वय : 68 लिंग : महिला
छायाचित्र उपलब्ध

506 TWJ4826020
नाव : राहत अली सैय्यद
वडिलांचे नाव: तिलावत अली सैय्यद
घर क्रमांक : 347-क
वय : 58 लिंग : पुरुष
छायाचित्र उपलब्ध

507 TWJ4826046
नाव : मुसर्रत अली सैय्यद
वडिलांचे नाव: तिलावत अली सैय्यद
घर क्रमांक : 347-क
वय : 53 लिंग : पुरुष
छायाचित्र उपलब्ध

508 TWJ4024386
नाव : अमीर अली राहत सय्यद
वडिलांचे नाव: राहत अली सय्यद
घर क्रमांक : ३४७ क
वय : 35 लिंग : पुरुष
छायाचित्र उपलब्ध

509 TWJ4024394
नाव : निकहत राहत अली सय्यद
वडिलांचे नाव: राहत अली सय्यद
घर क्रमांक : ३४७ क
वय : 31 लिंग : महिला
छायाचित्र उपलब्ध

510 MNH1043637
नाव : मुसर्रफ अ. सॅ शबाना बि
इतर: अ. सॅ शबाना बि
घर क्रमांक : 347-क
वय : 44 लिंग : महिला
छायाचित्र उपलब्ध

511 TWJ4826038
नाव : किस्मतजहा राहतअली सैय्यद
पतीचे नाव: राहतअली सैय्यद
घर क्रमांक : 347-क
वय : 53 लिंग : महिला
छायाचित्र उपलब्ध

512 MNH1698877
नाव : समीना परवीन
इतर: साऊद अहमद सैय्यद
घर क्रमांक : 348-अ
वय : 44 लिंग : महिला
छायाचित्र उपलब्ध

513 MNH1082387
नाव : तहम्मुल हुसैन ताजम्मुल हुसैन सैय्यद
इतर: अली सॅ तहम्मुद
घर क्रमांक : 348ए
वय : 40 लिंग : पुरुष
छायाचित्र उपलब्ध

514 TWJ4826061
नाव : हुरबानो बेगम सैय्यद
पतीचे नाव: तफजूलअली सैय्यद
घर क्रमांक : 348-अ
वय : 73 लिंग : महिला
छायाचित्र उपलब्ध

515 TWJ4826079
नाव : तजमूलअली तफजूलअली सैय्यद
वडिलांचे नाव: तफजूलअली सैय्यद
घर क्रमांक : 348-अ
वय : 63 लिंग : पुरुष
छायाचित्र उपलब्ध

516 MNH1046630
नाव : एरफानाबानो तजमूलअली सैय्यद
पतीचे नाव: तजमूलअली सैय्यद
घर क्रमांक : 348-अ
वय : 58 लिंग : महिला
छायाचित्र उपलब्ध

517 MNH1046648
नाव : सैय्यद जमरुद बेगम जाबिर अली
इतर: सैय्यद जबिर अली
घर क्रमांक : 348-ब
वय : 47 लिंग : महिला
छायाचित्र उपलब्ध

518 TWJ4826087
नाव : रुखसानाबेगम इकबालअली सैय्यद
पतीचे नाव: इकबालअली सैय्यद
घर क्रमांक : 348-ब
वय : 68 लिंग : महिला
छायाचित्र उपलब्ध

519 MNH1046531
नाव : सदकअंजूम अफजालअहमद सैय्यद
पतीचे नाव: अफजालअहमद सैय्यद
घर क्रमांक : 348-ब
वय : 51 लिंग : महिला
छायाचित्र उपलब्ध

520 MNH1083419
नाव : जलील अहमद इक़बाल अली
वडिलांचे नाव: इकबालअली सैय्यद
घर क्रमांक : 348-ब
वय : 51 लिंग : पुरुष
छायाचित्र उपलब्ध

521 MNH1698851
नाव : डुरवेसज सॅ तामसील
इतर: सॅ तामसील
घर क्रमांक : 348-क
वय : 46 लिंग : महिला
छायाचित्र उपलब्ध

522 TWJ0064246
नाव : अफज़ाल अहमद इक़बाल अली सय्यद
वडिलांचे नाव: इकबाल सैय्यद
घर क्रमांक : 348-ब
वय : 61 लिंग : पुरुष
छायाचित्र उपलब्ध

523 MNH1043876
नाव : सैयद रियाज़ अली अहमद अली
इतर: अली अहमद सॅ रियाज
घर क्रमांक : 1123
वय : 48 लिंग : पुरुष
छायाचित्र उपलब्ध

524 TWJ4826095
नाव : अज़हर बेगम सैय्यद
पतीचे नाव: अली अहमद सैय्यद
घर क्रमांक : 349
वय : 71 लिंग : महिला
छायाचित्र उपलब्ध

525 MNH1046671
नाव : शाहीन परवीन अली अहमद सॅ शाईन
वडिलांचे नाव: अली अहमद सॅ शाईन
घर क्रमांक : 349
वय : 46 लिंग : महिला
छायाचित्र उपलब्ध

526 MNH1081017
नाव : रियाज़ुल हमीद हशमत अली
वडिलांचे नाव: हशमत अली
घर क्रमांक : 350
वय : 48 लिंग : पुरुष
छायाचित्र उपलब्ध

527 MNH1081140
नाव : सैय्यद मोहद ज़रिफ़ अलवी सैय्यद बुनियाद अली
वडिलांचे नाव: बुनियादअली सैय्यद
घर क्रमांक : 350
वय : 46 लिंग : पुरुष
छायाचित्र उपलब्ध

528 MNH1043983
नाव : सैयद अबरार अहमद किफायत अली
वडिलांचे नाव: किफायत अली हुकमत अली
घर क्रमांक : 350
वय : 70 लिंग : पुरुष
छायाचित्र उपलब्ध

529 MNH1081397
नाव : सय्यद बदरूनिस्सा बेगम मोहम्मद ज़रीफ़ अल्वी
इतर: मोहम्मद ज़रीफ़ अलवी
घर क्रमांक : 350-अ
वय : 46 लिंग : महिला
छायाचित्र उपलब्ध

530 MNH1046663
नाव : सैय्यद लईकुन्निसा सबाहत अली
पतीचे नाव: सैय्यद सबाहत अली
घर क्रमांक : 350-अ
वय : 59 लिंग : महिला
छायाचित्र उपलब्ध

531 MNH1046101
नाव : हशमत सैय्यद
वडिलांचे नाव: सैय्यद
घर क्रमांक : 350-अ
वय : 48 लिंग : पुरुष
छायाचित्र उपलब्ध

532 MNH1046341
नाव : बुनीयाद अली सॅ समिना
इतर: अली सॅ समिना
घर क्रमांक : 350-ब
वय : 42 लिंग : महिला
छायाचित्र उपलब्ध

533 MNH1046242
नाव : सैयद इशरत अली जिस्मे अली
इतर: अली ईशरत अली
घर क्रमांक : 23
वय : 44 लिंग : पुरुष
छायाचित्र उपलब्ध

534 TWJ4401865
नाव : मिना मुबारक तडवी
पतीचे नाव: मुबारक तडवी
घर क्रमांक : 425
वय : 36 लिंग : महिला
छायाचित्र उपलब्ध

535 TWJ4401873
नाव : सलीम मुबारक तडवी
वडिलांचे नाव: मुबारक तडवी
घर क्रमांक : 425
वय : 32 लिंग : पुरुष
छायाचित्र उपलब्ध

536 TWJ4401832
नाव : रुखसाना बी तडवी
पतीचे नाव: अफजल तडवी
घर क्रमांक : 425
वय : 30 लिंग : महिला
छायाचित्र उपलब्ध

537 TWJ4401840
नाव : परवीन सुलेमान तडवी
पतीचे नाव: सुलेमान तडवी
घर क्रमांक : 670
वय : 29 लिंग : महिला
छायाचित्र उपलब्ध

538 TWJ5511167
नाव : तस्लीम तडवी
वडिलांचे नाव: जहाबाज़ तडवी
घर क्रमांक : 764
वय : 31 लिंग : पुरुष
छायाचित्र उपलब्ध

539 TWJ5511936
नाव : शोएब तडवी
वडिलांचे नाव: अख्तर तडवी
घर क्रमांक : 942
वय : 21 लिंग : पुरुष
छायाचित्र उपलब्ध

540 TWJ4527289
नाव : आसिफ खा तडवी
वडिलांचे नाव: सुजात खा तडवी
घर क्रमांक : 149/2
वय : 29 लिंग : पुरुष
छायाचित्र उपलब्ध

541 TWJ5518634
नाव : सैय्यद सोबिया फातेमा ज़मानत अली
वडिलांचे नाव: जमानत अली
घर क्रमांक : 188/189
वय : 21 लिंग : महिला
छायाचित्र उपलब्ध

542 TWJ5530720
नाव : सलमान अली मसर्रत अली सैय्यद
वडिलांचे नाव: मसर्रत अली सैय्यद
घर क्रमांक : 347के
वय : 24 लिंग : पुरुष
छायाचित्र उपलब्ध

543 TWJ5531389
नाव : सैय्यद यासीन अली नौशाद अली
आईचे नाव: सय्यद रफ़ीका बेगम नौशाद अली
घर क्रमांक : 81बी
वय : 22 लिंग : पुरुष
छायाचित्र उपलब्ध

544 TWJ5533526
नाव : सबा कौसर जरार आलम
पतीचे नाव: ज़रार आलम रफ़त अली
घर क्रमांक : 176
वय : 31 लिंग : महिला
छायाचित्र उपलब्ध

545 TWJ5544853
नाव : सैय्यद मोहम्मद याक़ूब युसूफ़ अली
वडिलांचे नाव: सैय्यद युसूफ अली
घर क्रमांक : 586
वय : 31 लिंग : पुरुष
छायाचित्र उपलब्ध

546 TWJ5568936
नाव : शबनम आसिफ़ तडवी
पतीचे नाव: आसिफ़खा सुजातखा तडवी
घर क्रमांक : 00
वय : 25 लिंग : महिला
छायाचित्र उपलब्ध

547 TWJ5570775
नाव : अज़िज़ा बेगम सैय्यद
पतीचे नाव: शहादत अली
घर क्रमांक : 346
वय : 67 लिंग : महिला
छायाचित्र उपलब्ध

548 TWJ5594403
नाव : सैय्यद मसब हुसैन अफ़ज़ल अहमद
वडिलांचे नाव: अफ़ज़ल हुसैन
घर क्रमांक : 348-ब
वय : 27 लिंग : पुरुष
छायाचित्र उपलब्ध

549 TWJ5611298
नाव : शाबनूर रज्जाक तडवी
पतीचे नाव: रज्जाक खान रमज़ान खान तडवी
घर क्रमांक : 647
वय : 44 लिंग : महिला
छायाचित्र उपलब्ध

550 TWJ5611405
नाव : रुबिना वसीम तडवी
पतीचे नाव: वसीम जहागीर तडवी
घर क्रमांक : ऍट पोस्ट मारुळ
वय : 30 लिंग : महिला
छायाचित्र उपलब्ध

551 TWJ5614011
नाव : मोहम्मद शकील हयात अली
वडिलांचे नाव: हयात अली
घर क्रमांक : नियर मेन रोड
वय : 49 लिंग : पुरुष
छायाचित्र उपलब्ध

552 TWJ5616313
नाव : तडवी समीना बी इस्माइल खान
वडिलांचे नाव: तडवी इस्माइल खान
घर क्रमांक : 218
वय : 24 लिंग : महिला
छायाचित्र उपलब्ध

553 TWJ5646773
नाव : सैय्यद शिरीन फ़ातेमा सैय्यद मोहम्मद सिराज
पतीचे नाव: सय्यद मोहम्मद सिराज
घर क्रमांक : मरुळ
वय : 28 लिंग : महिला
छायाचित्र उपलब्ध

554 TWJ5656269
नाव : सैय्यद बिलाल अहमद जलील अहमद सैय्यद
वडिलांचे नाव: जलील अहमद सैय्यद
घर क्रमांक : ३४८-बी
वय : 20 लिंग : पुरुष
छायाचित्र उपलब्ध

555 TWJ5678396
नाव : बीबी सरिया सैययद
वडिलांचे नाव: सखावत अली सैययद
घर क्रमांक : 55
वय : 21 लिंग : महिला
छायाचित्र उपलब्ध

556 TWJ5756614
नाव : सय्यद मोहम्मद रय्यान
वडिलांचे नाव: अब्दुल रज्जाक
घर क्रमांक : 346
वय : 21 लिंग : पुरुष
छायाचित्र उपलब्ध

557 TWJ5767595
नाव : हिना अबरार तडवी तडवी
पतीचे नाव: अबरार जब्बार तडवी तडवी
घर क्रमांक : १७८
वय : 33 लिंग : महिला
छायाचित्र उपलब्ध

558 TWJ5812144
नाव : सानिया रौनक खान तडवी
पतीचे नाव: रौनक खान तडवी
घर क्रमांक : 178
वय : 21 लिंग : महिला
छायाचित्र उपलब्ध

559 TWJ4759627
नाव : ताडवी रौनक
वडिलांचे नाव: मेहरबान खान
घर क्रमांक : 178
वय : 27 लिंग : पुरुष
छायाचित्र उपलब्ध

560 TWJ5820907
नाव : फ़रीदा अकबर तडवी
पतीचे नाव: अकबर तडवी
घर क्रमांक : मारुळ
वय : 20 लिंग : महिला
छायाचित्र उपलब्ध

561 TWJ4826160
नाव : मालसिंग अनसिंग बारेला
वडिलांचे नाव: अनसिंग बारेला
घर क्रमांक : झो
वय : 63 लिंग : पुरुष
छायाचित्र उपलब्ध

562 TWJ4826152
नाव : शेनफडु दगडू पाटील
वडिलांचे नाव: दगडू पाटील
घर क्रमांक : झो
वय : 74 लिंग : पुरुष
छायाचित्र उपलब्ध

563 TWJ4826137
नाव : सुनिल कौतिक तायडे
वडिलांचे नाव: कौतिक तायडे
घर क्रमांक : झो
वय : 60 लिंग : पुरुष
छायाचित्र उपलब्ध

564 TWJ4826145
नाव : वंदना सुनिल तायडे
पतीचे नाव: सुनिल तायडे
घर क्रमांक : झो
वय : 57 लिंग : महिला
छायाचित्र उपलब्ध

565 TWJ4175964
नाव : सदफ अंजुम फारुकी
पतीचे नाव: परवेज अखतर फारुकी
घर क्रमांक : ८५२
वय : 37 लिंग : महिला
छायाचित्र उपलब्ध

566 TWJ3129590
नाव : सैय्यद जॉन निसार क़ुरबान अली
वडिलांचे नाव: क़ुर्बान अली सैय्यद
घर क्रमांक :
वय : 32 लिंग : पुरुष
छायाचित्र उपलब्ध

567 TWJ2975886
नाव : फ़रूक़ी आमीर अक़ीलउद्दीन
वडिलांचे नाव: अकिलुददीन फारुकी
घर क्रमांक :
वय : 33 लिंग : पुरुष
छायाचित्र उपलब्ध

568 TWJ3129350
नाव : मो.इमरान हमीदुद्दीन फारूकी
वडिलांचे नाव: हमीदुद्दीन फारूकी
घर क्रमांक :
वय : 37 लिंग : पुरुष
छायाचित्र उपलब्ध

569 TWJ2975902
नाव : फौजीया फातेमा सलमान फारुकी
पतीचे नाव: सलमान फारुकी
घर क्रमांक :
वय : 33 लिंग : महिला
छायाचित्र उपलब्ध

570 TWJ4337846
नाव : असमा फातेमा सैय्यद मोहम्मद इरफान
पतीचे नाव: सैय्यद मोहम्मद इरफ़ान
घर क्रमांक : १०९
वय : 29 लिंग : महिला
छायाचित्र उपलब्ध

571 TWJ2976231
नाव : कासमअली मोहंमदअली सैयद
वडिलांचे नाव: मोहंमदअली सैयद
घर क्रमांक :
वय : 47 लिंग : पुरुष
छायाचित्र उपलब्ध

572 TWJ2976074
नाव : अब्बासअली मोहंमदअली सैयद
वडिलांचे नाव: मोहंमदअली सैयद
घर क्रमांक :
वय : 43 लिंग : पुरुष
छायाचित्र उपलब्ध

573 TWJ2976066
नाव : इरफान अली मोहमंदअली सैयद
वडिलांचे नाव: मोहमंदअली सैयद
घर क्रमांक :
वय : 42 लिंग : पुरुष
छायाचित्र उपलब्ध

574 TWJ2976082
नाव : मो हसन मोहंमदअली सैयद
वडिलांचे नाव: मोहंमदअली सैयद
घर क्रमांक :
वय : 39 लिंग : पुरुष
छायाचित्र उपलब्ध

575 TWJ2975894
नाव : सैययद अखलाक़ हुसैन हशमत अली सैययद
वडिलांचे नाव: हसमतअली सैयद
घर क्रमांक :
वय : 38 लिंग : पुरुष
छायाचित्र उपलब्ध

576 TWJ2976249
नाव : सैय्यद मोहम्मद सिद्दिक़ बुनियाद अली
वडिलांचे नाव: बुनयादअली सैयद
घर क्रमांक :
वय : 36 लिंग : पुरुष
छायाचित्र उपलब्ध

577 TWJ2976124
नाव : असरारअली सकावतअली सैयद
वडिलांचे नाव: सकावतअली सैयद
घर क्रमांक :
वय : 32 लिंग : पुरुष
छायाचित्र उपलब्ध

578 TWJ5452701
नाव : सैय्यद अबुतलहा वक़ार अहमद
वडिलांचे नाव: वक़ार अहमद
घर क्रमांक : -
वय : 23 लिंग : पुरुष
छायाचित्र उपलब्ध

579 TWJ5452586
नाव : अबरारूलहक मोहम्मद खालिद फारूक़ी
वडिलांचे नाव: मोहम्मद ख़ालिद फ़ारूकी
घर क्रमांक : मारुळ
वय : 22 लिंग : पुरुष
छायाचित्र उपलब्ध

580 TWJ5499330
नाव : जुनैद तडवी
वडिलांचे नाव: शब्बीरखा
घर क्रमांक : मारुल
वय : 25 लिंग : पुरुष
छायाचित्र उपलब्ध

581 TWJ5511134
नाव : मूकद्दर खान ताडवी
वडिलांचे नाव: मेहरबान खान ताडवी
घर क्रमांक : ना
वय : 28 लिंग : पुरुष
छायाचित्र उपलब्ध

582 TWJ4711057
नाव : गुफरान अली निसार अली
वडिलांचे नाव: गुफरान अली
घर क्रमांक : 5
वय : 38 लिंग : पुरुष
छायाचित्र उपलब्ध

583 TWJ4707535
नाव : नजराना सैय्यद
वडिलांचे नाव: रीसालत सैय्यद
घर क्रमांक : 10
वय : 28 लिंग : महिला
छायाचित्र उपलब्ध

584 TWJ5518642
नाव : अब्दुल रज़ाक़ अब्दुल बाकी
वडिलांचे नाव: अब्दुल बाकी आगा खां
घर क्रमांक : 19अ
वय : 25 लिंग : पुरुष
छायाचित्र उपलब्ध

585 TWJ4707956
नाव : सैय्यद सलीम मीर सकी मीर
वडिलांचे नाव: साकी मीर सैय्यद
घर क्रमांक : 32बी
वय : 28 लिंग : पुरुष
छायाचित्र उपलब्ध

586 MNH1040401
नाव : पठाण शफकनाज
पतीचे नाव: शफकनाज
घर क्रमांक : 42
वय : 42 लिंग : महिला
छायाचित्र उपलब्ध

587 MNH1082437
नाव : सैरफत हिफाजत
वडिलांचे नाव: हिफाजत
घर क्रमांक : 42अ
वय : 45 लिंग : पुरुष
छायाचित्र उपलब्ध

588 MNH1040377
नाव : सै जिनत रफत
पतीचे नाव: जिनत रफत
घर क्रमांक : 42अ
वय : 43 लिंग : महिला
छायाचित्र उपलब्ध

589 MNH1041359
नाव : सैय्याद शमीम बेगम
पतीचे नाव: शमीम बेगम
घर क्रमांक : 50ब
वय : 43 लिंग : महिला
छायाचित्र उपलब्ध

590 MNH1040393
नाव : जुबेदा बी सैय्यद रशीद
पतीचे नाव: सय्यद रशीद
घर क्रमांक : 50ब
वय : 42 लिंग : महिला
छायाचित्र उपलब्ध

591 TWJ1238013
नाव : इमरान खान हसन खान
वडिलांचे नाव: हसन खान
घर क्रमांक : 50ब
वय : 38 लिंग : पुरुष
छायाचित्र उपलब्ध

592 MNH1040047
नाव : सै राशेदा बे फारुक
पतीचे नाव: राशेदा बे फारुक
घर क्रमांक : 50क
वय : 45 लिंग : महिला
छायाचित्र उपलब्ध

593 MNH1700350
नाव : सै तासलीम बेगम खालीद
पतीचे नाव: तासलीम बेगम खालीद
घर क्रमांक : 50क
वय : 42 लिंग : महिला
छायाचित्र उपलब्ध

594 MNH1079284
नाव : सगीरा बी हाशिम अली अली
पतीचे नाव: हाशिम अली
घर क्रमांक : 51
वय : 43 लिंग : महिला
छायाचित्र उपलब्ध

595 MNH1041334
नाव : नसरीन बानो जावीद खा
पतीचे नाव: बानो कलीम
घर क्रमांक : 52
वय : 45 लिंग : महिला
छायाचित्र उपलब्ध

596 MNH1041896
नाव : नईम अख्तर कलीम साहब कादरी
वडिलांचे नाव: अखतर अलीम
घर क्रमांक : 52
वय : 47 लिंग : पुरुष
छायाचित्र उपलब्ध

597 MNH1040625
नाव : शिरीन बानो अब्दुल हई सैय्यद
पतीचे नाव: अब्दुल हई सैय्यद
घर क्रमांक : 52
वय : 42 लिंग : महिला
छायाचित्र उपलब्ध

598 TWJ4176020
नाव : राफिया शबनम सय्यद
पतीचे नाव: अताउर रहमान सय्यद
घर क्रमांक : ५५ अ
वय : 35 लिंग : महिला
छायाचित्र उपलब्ध

599 TWJ4402046
नाव : मोहम्मद हुजेफा युसूफ अली सैय्यद
वडिलांचे नाव: युसुफ अली सैय्यद
घर क्रमांक : ७४
वय : 30 लिंग : पुरुष
छायाचित्र उपलब्ध

600 TWJ4402038
नाव : शाहीन फातेमा सय्यद
वडिलांचे नाव: युसुफ अली सय्यद
घर क्रमांक : 74
वय : 37 लिंग : महिला
छायाचित्र उपलब्ध

601 TWJ4709556
नाव : कुलसुम सैय्यद
वडिलांचे नाव: हमीद सैय्यद
घर क्रमांक : 92
वय : 28 लिंग : महिला
छायाचित्र उपलब्ध

602 TWJ4706776
नाव : सुमय्या सैय्यद
वडिलांचे नाव: मसूद अली सैय्यद
घर क्रमांक : 92
वय : 26 लिंग : महिला
छायाचित्र उपलब्ध

603 TWJ4678462
नाव : अब्दुल खालिक सैय्यद
वडिलांचे नाव: निसार अली सैय्यद
घर क्रमांक : 98 डी
वय : 28 लिंग : पुरुष
छायाचित्र उपलब्ध

604 MNH1075134
नाव : दाउदखा बाबूखा तडवी
वडिलांचे नाव: बाबूखा तडवी
घर क्रमांक : 127ब
वय : 48 लिंग : पुरुष
छायाचित्र उपलब्ध

605 MNH1040120
नाव : नजमुन्नीसा इसारअली
पतीचे नाव: इसारअली
घर क्रमांक : 142अ
वय : 59 लिंग : महिला
छायाचित्र उपलब्ध

606 MNH1040195
नाव : ईरफानअली ईसारअली सै
वडिलांचे नाव: ईसारअली सै
घर क्रमांक : 142अ
वय : 40 लिंग : पुरुष
छायाचित्र उपलब्ध

607 TWJ4708814
नाव : मोहम्मद फिदीयान रशिद अली सैय्यद
वडिलांचे नाव: रशीदअली सैय्यद
घर क्रमांक : 149
वय : 27 लिंग : पुरुष
छायाचित्र उपलब्ध

608 TWJ4827333
नाव : आबेदाबी कासमखा तडवी
पतीचे नाव: कासमखा तडवी
घर क्रमांक : 151ड
वय : 83 लिंग : महिला
छायाचित्र उपलब्ध

609 MNH1698497
नाव : बशीरखा कासमखा तडवी
वडिलांचे नाव: कासमखा तडवी
घर क्रमांक : 151ड
वय : 60 लिंग : पुरुष
छायाचित्र उपलब्ध

610 MNH1078716
नाव : सुकीयाबी बशीरखा तडवी
पतीचे नाव: बशीरखा तडवी
घर क्रमांक : 151ड
वय : 57 लिंग : महिला
छायाचित्र उपलब्ध

611 TWJ4827358
नाव : सिकंदर खा तडवी
वडिलांचे नाव: कासम खा तडवी
घर क्रमांक : 151ड
वय : 47 लिंग : पुरुष
छायाचित्र उपलब्ध

612 TWJ4826178
नाव : रशिद खा तडवी
वडिलांचे नाव: हसन खा तडवी
घर क्रमांक : 151क
वय : 63 लिंग : महिला
छायाचित्र उपलब्ध

613 TWJ4827317
नाव : शरीफाबी रशीदखा तडवी
पतीचे नाव: रशीदखा तडवी
घर क्रमांक : 151क
वय : 58 लिंग : महिला
छायाचित्र उपलब्ध

614 TWJ4827325
नाव : मेहरबान खा तडवी
वडिलांचे नाव: हसन खा तडवी
घर क्रमांक : 151क
वय : 56 लिंग : पुरुष
छायाचित्र उपलब्ध

615 TWJ4827366
नाव : झीपरुखा महारुखा तडवी
वडिलांचे नाव: महारुखा तडवी
घर क्रमांक : 152
वय : 71 लिंग : पुरुष
छायाचित्र उपलब्ध

616 TWJ4827374
नाव : जाहेदाबी झीरुपखा तडवी
पतीचे नाव: झीरुपखा तडवी
घर क्रमांक : 152
वय : 68 लिंग : महिला
छायाचित्र उपलब्ध

617 TWJ4827382
नाव : निसारखा झीरुपखा तडवी
वडिलांचे नाव: झीरुपखा तडवी
घर क्रमांक : 152
वय : 47 लिंग : पुरुष
छायाचित्र उपलब्ध

618 TWJ1674969
नाव : तडवी शमीम बी झिपरू खान तडवी
वडिलांचे नाव: झिपरू खान तडवी
घर क्रमांक : 152
वय : 42 लिंग : महिला
छायाचित्र उपलब्ध

619 MNH2034288
नाव : अस्माबी झिप्रु खान ताडवी
वडिलांचे नाव: झपरुखां तडवी
घर क्रमांक : 152
वय : 39 लिंग : महिला
छायाचित्र उपलब्ध

620 TWJ0064436
नाव : रेश्मा बी मोहम्मद खा ताडवी
पतीचे नाव: मोहम मदखा तडवी
घर क्रमांक : 153
वय : 56 लिंग : महिला
छायाचित्र उपलब्ध

621 TWJ0064428
नाव : मोहम्मद खा महरू तडवी
वडिलांचे नाव: महारुखा तडवी
घर क्रमांक : 153
वय : 60 लिंग : पुरुष
छायाचित्र उपलब्ध

622 TWJ4850343
नाव : हसनूरबी हबीबखा तडवी
पतीचे नाव: हबीबखा तडवी
घर क्रमांक : 154
वय : 49 लिंग : महिला
छायाचित्र उपलब्ध

623 TWJ4708343
नाव : तय्यबा भिखारी तडवी
पतीचे नाव: भिखारी तडवी
घर क्रमांक : 156
वय : 28 लिंग : महिला
छायाचित्र उपलब्ध

624 MNH1040575
नाव : नशाबाई रोशनखा तडवी
पतीचे नाव: रोशनखा तडवी
घर क्रमांक : 156
वय : 58 लिंग : महिला
छायाचित्र उपलब्ध

625 TWJ4827432
नाव : महेमूद खा मासूम खा तडवी
वडिलांचे नाव: मासूम खा तडवी
घर क्रमांक : 157
वय : 54 लिंग : पुरुष
छायाचित्र उपलब्ध

626 TWJ5498803
नाव : निसार तडवी
वडिलांचे नाव: सिकंदर तडवी
घर क्रमांक : 157
वय : 25 लिंग : पुरुष
छायाचित्र उपलब्ध

627 TWJ5445762
नाव : अरशद महमूद तडवी
वडिलांचे नाव: महमूद तडवी
घर क्रमांक : 157
वय : 22 लिंग : पुरुष
छायाचित्र उपलब्ध

628 TWJ4827440
नाव : सिकंदर खा भीकन खा तडवी
वडिलांचे नाव: भीकन खा तडवी
घर क्रमांक : 157ब
वय : 66 लिंग : पुरुष
छायाचित्र उपलब्ध

629 TWJ4827457
नाव : सकवारबाई सीकंदरखा तडवी
पतीचे नाव: सीकंदरखा तडवी
घर क्रमांक : 157ब
वय : 61 लिंग : महिला
छायाचित्र उपलब्ध

630 TWJ4827465
नाव : हमीद खा हमजन खा तडवी
वडिलांचे नाव: हमजान खा तडवी
घर क्रमांक : 157ब
वय : 58 लिंग : पुरुष
छायाचित्र उपलब्ध

631 TWJ4827473
नाव : कलंदरखा भीकनखा तडवी
वडिलांचे नाव: भीकनखा तडवी
घर क्रमांक : 157ब
वय : 56 लिंग : पुरुष
छायाचित्र उपलब्ध

632 MNH1041805
नाव : शरीफाबी हमीदखा तडवी
पतीचे नाव: हमीदखा तडवी
घर क्रमांक : 157ब
वय : 55 लिंग : महिला
छायाचित्र उपलब्ध

633 TWJ4850087
नाव : मदीनाबी कलंदरखा तडवी
पतीचे नाव: कलंदरखा तडवी
घर क्रमांक : 157ब
वय : 53 लिंग : महिला
छायाचित्र उपलब्ध

634 MNH1077411
नाव : हलीमाबी सुजातखा तडवी
पतीचे नाव: सुजातखा तडवी
घर क्रमांक : 159अ
वय : 49 लिंग : महिला
छायाचित्र उपलब्ध

635 TWJ0064600
नाव : कूरबनखान हमजाखान ताडवी
वडिलांचे नाव: हमजाखान तडवी
घर क्रमांक : 159अ
वय : 48 लिंग : पुरुष
छायाचित्र उपलब्ध

636 MNH1045046
नाव : नसरिन आरिफ शेख
पतीचे नाव: आरिफ शेख
घर क्रमांक : 160
वय : 41 लिंग : महिला
छायाचित्र उपलब्ध

637 MNH1075126
नाव : रफिक हारुण शेख
वडिलांचे नाव: हारुण शेख
घर क्रमांक : 160
वय : 37 लिंग : पुरुष
छायाचित्र उपलब्ध

638 TWJ4850095
नाव : जूबेदाबी हारुन शेख
पतीचे नाव: हारुन शेख
घर क्रमांक : 160अ
वय : 63 लिंग : महिला
छायाचित्र उपलब्ध

639 MNH1079094
नाव : अफसाबी रीम शेख
वडिलांचे नाव: करीम शेख
घर क्रमांक : 161
वय : 48 लिंग : महिला
छायाचित्र उपलब्ध

640 TWJ5500350
नाव : शेख नईम शेख करीम
आईचे नाव: शेख अफसबी रिम
घर क्रमांक : 161
वय : 26 लिंग : पुरुष
छायाचित्र उपलब्ध

641 TWJ4850129
नाव : रुखसानाबी अमीर शेख
पतीचे नाव: अमीर शेख
घर क्रमांक : 161अ
वय : 68 लिंग : महिला
छायाचित्र उपलब्ध

642 TWJ4850137
नाव : करीम अमीर शेख
वडिलांचे नाव: अमीर शेख
घर क्रमांक : 161अ
वय : 48 लिंग : पुरुष
छायाचित्र उपलब्ध

643 MNH1043314
नाव : शे शरीफ शे अमीर
वडिलांचे नाव: अमीर शेख
घर क्रमांक : 161अ
वय : 46 लिंग : पुरुष
छायाचित्र उपलब्ध

644 MNH1043116
नाव : रुखसाना बी मोहम्मद हनीफ़ अली
वडिलांचे नाव: मोहम्मद हनीफ़ अली
घर क्रमांक : 161ब
वय : 48 लिंग : महिला
छायाचित्र उपलब्ध

645 TWJ5383120
नाव : शेख जावीद
वडिलांचे नाव: शेख हनीफ़
घर क्रमांक : 161बी
वय : 29 लिंग : पुरुष
छायाचित्र उपलब्ध

646 TWJ4850145
नाव : आजम निजाम शेख
वडिलांचे नाव: निजाम शेख
घर क्रमांक : 161ब
वय : 58 लिंग : पुरुष
छायाचित्र उपलब्ध

647 TWJ4850152
नाव : साजेदाबी आजम शेख
पतीचे नाव: आजम शेख
घर क्रमांक : 161ब
वय : 54 लिंग : महिला
छायाचित्र उपलब्ध

648 TWJ4850160
नाव : फकिरा उखर्डू खा तडवी
वडिलांचे नाव: उखर्डू खा तडवी
घर क्रमांक : 162
वय : 76 लिंग : पुरुष
छायाचित्र उपलब्ध

649 TWJ4850178
नाव : शाहानुर फकिरा खा तडवी
पतीचे नाव: फकिरा खा तडवी
घर क्रमांक : 162
वय : 71 लिंग : महिला
छायाचित्र उपलब्ध

650 TWJ4850186
नाव : इस्माइल खा माहरू खा तडवी
वडिलांचे नाव: माहरू खा
घर क्रमांक : 163
वय : 56 लिंग : पुरुष
छायाचित्र उपलब्ध

651 TWJ4850194
नाव : हलीमा बी इस्माइल खा तडवी
पतीचे नाव: इस्माइल खा तडवी
घर क्रमांक : 163
वय : 53 लिंग : महिला
छायाचित्र उपलब्ध

652 TWJ4850202
नाव : कुलस्म बी बिस्मिल्ला खा तडवी
पतीचे नाव: बिस्मिल्ला खा तडवी
घर क्रमांक : 163ब
वय : 76 लिंग : महिला
छायाचित्र उपलब्ध

653 TWJ4850236
नाव : हलीमा बी जुम्मा खा तडवी
पतीचे नाव: जुम्मा खा तडवी
घर क्रमांक : 163ब
वय : 71 लिंग : महिला
छायाचित्र उपलब्ध

654 TWJ4850210
नाव : सामराबी बिसमिल लाखा तडवी
वडिलांचे नाव: बिसमिल लाखा तडवी
घर क्रमांक : 163ब
वय : 49 लिंग : महिला
छायाचित्र उपलब्ध

655 TWJ4850228
नाव : फ़िरोज़ तडवी
वडिलांचे नाव: बिस्मिल्ला खा तडवी
घर क्रमांक : 163ब
वय : 47 लिंग : पुरुष
छायाचित्र उपलब्ध

656 TWJ5500152
नाव : सोहेल तडवी
वडिलांचे नाव: रमज़ान खा तडवी
घर क्रमांक : 166 ब
वय : 21 लिंग : पुरुष
छायाचित्र उपलब्ध

657 MNH1075118
नाव : रमजानखां सुभान तडवी
वडिलांचे नाव: सुभान तडवी
घर क्रमांक : 166ब
वय : 56 लिंग : पुरुष
छायाचित्र उपलब्ध

658 MNH1074772
नाव : नजमाबाई रमजान तडवी
पतीचे नाव: रमजान तडवी
घर क्रमांक : 166ब
वय : 54 लिंग : महिला
छायाचित्र उपलब्ध

659 MNH1700533
नाव : शेख इसा क़ुरैशी
वडिलांचे नाव: शेख मूसा क़ुरैशी
घर क्रमांक : 170अ
वय : 71 लिंग : पुरुष
छायाचित्र उपलब्ध

660 MNH1700525
नाव : सुगराबी ईसा शेख
पतीचे नाव: ईसा शेख
घर क्रमांक : 170अ
वय : 64 लिंग : महिला
छायाचित्र उपलब्ध

661 TWJ4850244
नाव : बिस्मिल्ला शेख
वडिलांचे नाव: मूसा शेख
घर क्रमांक : 170अ
वय : 64 लिंग : पुरुष
छायाचित्र उपलब्ध

662 TWJ4850251
नाव : फातीमाबी बिसमिल ला शेख
पतीचे नाव: बिसमिल ला शेख
घर क्रमांक : 170अ
वय : 60 लिंग : महिला
छायाचित्र उपलब्ध

663 TWJ4710927
नाव : सय्यद गौसिया शाहीन रफ़त अली
वडिलांचे नाव: रफ़त अली
घर क्रमांक : 176
वय : 31 लिंग : महिला
छायाचित्र उपलब्ध

664 TWJ5364971
नाव : सुरत अली सय्यद
वडिलांचे नाव: अब्बास अली सैय्यद
घर क्रमांक : 176
वय : 23 लिंग : पुरुष
छायाचित्र उपलब्ध

665 TWJ5365044
नाव : निकाहत बेगम सैय्यद
वडिलांचे नाव: कासम अली सैय्यद
घर क्रमांक : 176
वय : 23 लिंग : महिला
छायाचित्र उपलब्ध

666 TWJ4850277
नाव : जब्बारखां तडवी
वडिलांचे नाव: मोहमदखा तडवी
घर क्रमांक : 178
वय : 54 लिंग : पुरुष
छायाचित्र उपलब्ध

667 TWJ4850269
नाव : महेरबान खान तडवी
वडिलांचे नाव: मोहम्मद खान तडवी
घर क्रमांक : 178
वय : 54 लिंग : पुरुष
छायाचित्र उपलब्ध

668 TWJ4850285
नाव : साजेदाबी तडवी
पतीचे नाव: जब्बारखा तडवी
घर क्रमांक : 178
वय : 50 लिंग : महिला
छायाचित्र उपलब्ध

669 TWJ4850293
नाव : मुबारक खा तडवी
वडिलांचे नाव: नज़ीर खा तडवी
घर क्रमांक : 195
वय : 52 लिंग : पुरुष
छायाचित्र उपलब्ध

670 TWJ4850301
नाव : मरियमा बी तडवी
पतीचे नाव: मुबारक खा तडवी
घर क्रमांक : 195
वय : 49 लिंग : महिला
छायाचित्र उपलब्ध

671 TWJ0064955
नाव : तडवी रहेमान रमज़ान तडवी
वडिलांचे नाव: रमजानखा तडवी
घर क्रमांक : 203
वय : 59 लिंग : पुरुष
छायाचित्र उपलब्ध

672 TWJ0064965
नाव : नवाज़ खा रमज़ान खा तडवी
वडिलांचे नाव: रमजानखा तडवी
घर क्रमांक : 203
वय : 58 लिंग : पुरुष
छायाचित्र उपलब्ध

673 TWJ0064949
नाव : आशाबाई रसूल तडवी
पतीचे नाव: रसुलखा तडवी
घर क्रमांक : 203
वय : 56 लिंग : महिला
छायाचित्र उपलब्ध

674 TWJ0064975
नाव : शमशाद बी नवाज तडवी
पतीचे नाव: नवजाखा तडवी
घर क्रमांक : 203
वय : 51 लिंग : महिला
छायाचित्र उपलब्ध

675 TWJ4308763
नाव : हुसैन रेहमान तडवी
वडिलांचे नाव: रेहमान तडवी
घर क्रमांक : 203
वय : 32 लिंग : पुरुष
छायाचित्र उपलब्ध

676 TWJ4850319
नाव : अमरखा रमजानखा तडवी
वडिलांचे नाव: रमजानखा तडवी
घर क्रमांक : 203
वय : 62 लिंग : पुरुष
छायाचित्र उपलब्ध

677 MNH1700046
नाव : मदिनाबी अरमानखा तडवी
पतीचे नाव: अरमानखा तडवी
घर क्रमांक : 203
वय : 58 लिंग : महिला
छायाचित्र उपलब्ध

678 MNH1075506
नाव : ईसाबाई रेहमानखा तडवी
पतीचे नाव: रेहमानखा तडवी
घर क्रमांक : 203
वय : 56 लिंग : महिला
छायाचित्र उपलब्ध

679 TWJ5496682
नाव : शकील तडवी
वडिलांचे नाव: यासीन तडवी
घर क्रमांक : 213
वय : 34 लिंग : पुरुष
छायाचित्र उपलब्ध

680 TWJ4850327
नाव : समनूरबी यासिनखा तडवी
पतीचे नाव: यासिनखा तडवी
घर क्रमांक : 213क
वय : 55 लिंग : महिला
छायाचित्र उपलब्ध

681 MNH1699289
नाव : फिरोजा आलमगुलाब तडवी
पतीचे नाव: आलमगुलाब तडवी
घर क्रमांक : 214 ड
वय : 38 लिंग : महिला
छायाचित्र उपलब्ध

682 TWJ5498035
नाव : अकबर तडवी
वडिलांचे नाव: शब्बीरखा तडवी
घर क्रमांक : 214 ड
वय : 32 लिंग : पुरुष
छायाचित्र उपलब्ध

683 MNH1043363
नाव : शब्बीरखा हबीबखा तडवी
वडिलांचे नाव: हबीबखा तडवी
घर क्रमांक : 214ड
वय : 63 लिंग : पुरुष
छायाचित्र उपलब्ध

684 TWJ4850350
नाव : जमिलाबी आलमखा तडवी
पतीचे नाव: आलमखा तडवी
घर क्रमांक : 214ड
वय : 60 लिंग : महिला
छायाचित्र उपलब्ध

685 MNH1041755
नाव : फातेमाबी शब बीरखा तडवी
पतीचे नाव: शब बीरखा तडवी
घर क्रमांक : 214ड
वय : 60 लिंग : महिला
छायाचित्र उपलब्ध

686 TWJ4850335
नाव : आलम खा तडवी
वडिलांचे नाव: गुलाब खा तडवी
घर क्रमांक : 214ड
वय : 53 लिंग : पुरुष
छायाचित्र उपलब्ध

687 MNH1077494
नाव : रईस इस्माईल तडवी
वडिलांचे नाव: इस्माईल तडवी
घर क्रमांक : 216
वय : 39 लिंग : पुरुष
छायाचित्र उपलब्ध

688 MNH2034064
नाव : शाहनूर मुस्फा तडवी
पतीचे नाव: मुस्फा तडवी
घर क्रमांक : 223 अ
वय : 36 लिंग : महिला
छायाचित्र उपलब्ध

689 TWJ5302377
नाव : नाज़मीन फ़ीरदौस
पतीचे नाव: सैय्यद मो ज़ुबेर
घर क्रमांक : 240
वय : 27 लिंग : महिला
छायाचित्र उपलब्ध

690 TWJ5364732
नाव : मोहम्मद साद सैय्यद
वडिलांचे नाव: इसरार अहमद सैय्यद
घर क्रमांक : 242ए
वय : 23 लिंग : पुरुष
छायाचित्र उपलब्ध

691 TWJ4402020
नाव : शरिक़ अहमद मुख़्तार सय्यद
वडिलांचे नाव: मुखतार अहमद सय्यद
घर क्रमांक : 259
वय : 28 लिंग : पुरुष
छायाचित्र उपलब्ध

692 TWJ4176012
नाव : फरहीन कौसर फारुकी
वडिलांचे नाव: विकारउद्दीन फारुकी
घर क्रमांक : २५९ ब
वय : 31 लिंग : महिला
छायाचित्र उपलब्ध

693 TWJ4402079
नाव : मोहम्मद सुफीयान फारुकी
वडिलांचे नाव: विकारुद्दिन फारुकी
घर क्रमांक : २६१
वय : 29 लिंग : पुरुष
छायाचित्र उपलब्ध

694 TWJ4402053
नाव : यास्मीन फ़ातिमा नूर मोहम्मद फारुकी
पतीचे नाव: नूर मोहम्मद फारुकी
घर क्रमांक : २६१
वय : 29 लिंग : महिला
छायाचित्र उपलब्ध

695 TWJ4402061
नाव : मोहद युनुस विकारुददीन
वडिलांचे नाव: विकारुद्दिन फारुकी
घर क्रमांक : २६१
वय : 31 लिंग : पुरुष
छायाचित्र उपलब्ध

696 TWJ4175998
नाव : फिरदोस फातेमा फारुकी
वडिलांचे नाव: जलीलउद्दीन फारुकी
घर क्रमांक : २६१/ब
वय : 30 लिंग : महिला
छायाचित्र उपलब्ध

697 TWJ4024535
नाव : शाजीया आफरीन सय्यद
पतीचे नाव: मुखतार अली सय्यद
घर क्रमांक : २६८
वय : 36 लिंग : महिला
छायाचित्र उपलब्ध

698 TWJ4527297
नाव : सैयद मोहम्मद उमर हशमत अली
वडिलांचे नाव: हबमत अली सैय्यद
घर क्रमांक : नियर फ़रहत गन्ज मस्जिद
वय : 30 लिंग : पुरुष
छायाचित्र उपलब्ध

699 TWJ5510755
नाव : सैयद कनीज फ़ातेमा हाजी मिया
पतीचे नाव: हाजी मिया गुफरान अली
घर क्रमांक : 282
वय : 32 लिंग : महिला
छायाचित्र उपलब्ध

700 TWJ4175972
नाव : सऊद बेगम सैयद
पतीचे नाव: अखलाक़ हुसैन सैयद
घर क्रमांक : २८३
वय : 30 लिंग : महिला
छायाचित्र उपलब्ध

701 TWJ4402087
नाव : मोहम्मद सलमान सैय्यद
वडिलांचे नाव: विक़ार अहमद सैय्यद
घर क्रमांक : २८७
वय : 31 लिंग : पुरुष
छायाचित्र उपलब्ध

702 TWJ4402004
नाव : मोहम्मद कामरान सैय्यद
वडिलांचे नाव: इक्तेदार अहमद सैय्यद
घर क्रमांक : २८८
वय : 31 लिंग : पुरुष
छायाचित्र उपलब्ध

703 TWJ4401980
नाव : बीबी रुकय्या सैय्यद
पतीचे नाव: मोहम्मद कामरान सैय्यद
घर क्रमांक : २८८
वय : 29 लिंग : महिला
छायाचित्र उपलब्ध

704 TWJ5543012
नाव : निशात अफ़रोज़ सैय्यद
पतीचे नाव: हिफजुर रहमान सैय्यद
घर क्रमांक : 55
वय : 31 लिंग : महिला
छायाचित्र उपलब्ध

705 TWJ5647748
नाव : यास्मीन कौसर सैय्यद मोयस्सर अली
पतीचे नाव: मोयस्सर अली
घर क्रमांक : 137
वय : 29 लिंग : महिला
छायाचित्र उपलब्ध

706 TWJ5649751
नाव : आरिफ़ा बेगम नसीमुद्दीन फ़ारूक़ी
पतीचे नाव: जसीमुद्दीन फ़ारूक़ी
घर क्रमांक : मेन रोड
वय : 46 लिंग : महिला
छायाचित्र उपलब्ध

707 TWJ5654116
नाव : सैय्यद आफ़रीन मोहम्मद तौसीफ़
पतीचे नाव: मोहम्मद तौसीफ़
घर क्रमांक : मेन रोड
वय : 21 लिंग : महिला
छायाचित्र उपलब्ध

708 TWJ5660451
नाव : सानिया बी अब्दुल हमीद फारूकी
पतीचे नाव: अब्दुल हमीद फारूकी
घर क्रमांक : 273
वय : 23 लिंग : महिला
छायाचित्र उपलब्ध

709 TWJ5686209
नाव : तडवी सोहेल खा महेरबान खा
वडिलांचे नाव: तडवी महेरबान खा
घर क्रमांक : 178
वय : 20 लिंग : पुरुष
छायाचित्र उपलब्ध

710 TWJ5701420
नाव : अममाद इम्तियाज़उद्दीन फारूकी
वडिलांचे नाव: इम्तियाज़उद्दीन फारूकी
घर क्रमांक : ए/259
वय : 20 लिंग : पुरुष
छायाचित्र उपलब्ध

711 TWJ5701750
नाव : अरशिया सय्यद सलीम मिर
पतीचे नाव: सलीम मिर
घर क्रमांक : 328
वय : 22 लिंग : महिला
छायाचित्र उपलब्ध

712 TWJ5701693
नाव : सैयद सोहेल अहमद शाहजहान अली
वडिलांचे नाव: शाहजहान अली
घर क्रमांक : 80बी
वय : 23 लिंग : पुरुष
छायाचित्र उपलब्ध

713 TWJ5701727
नाव : सय्यद ज़ाकिर अली शोहरत अली
वडिलांचे नाव: शोहरत अली
घर क्रमांक : 80बी
वय : 22 लिंग : पुरुष
छायाचित्र उपलब्ध

714 TWJ5741764
नाव : सय्यद फैसल इक़बाल नावीद अहमद
वडिलांचे नाव: नावीद अहमद
घर क्रमांक : 342
वय : 20 लिंग : पुरुष
छायाचित्र उपलब्ध

715 TWJ5776943
नाव : सायबू मुबारक तडवी
वडिलांचे नाव: मुबारक नज़ीर तडवी
घर क्रमांक : 195
वय : 20 लिंग : पुरुष
छायाचित्र उपलब्ध

716 TWJ5797618

नाव : शिरीन फ़ातेमा तौकिर अली
पतीचे नाव: तौकिर अली
घर क्रमांक : 17अ
वय : 45 लिंग : महिला

छायाचित्र उपलब्ध

717 TWJ5797915

नाव : खलाफत अली सैय्यद मज़हर अली
वडिलांचे नाव: सैय्यद मज़हर अली
घर क्रमांक : 5ब
वय : 31 लिंग : पुरुष

छायाचित्र उपलब्ध

718 TWJ5797972

नाव : सैय्यद उमर फ़ारूक़ हैदर अली
वडिलांचे नाव: सैय्यद हैदर अली
घर क्रमांक : 33 शअ
वय : 27 लिंग : पुरुष

छायाचित्र उपलब्ध

719 TWJ5800313

नाव : यास्मीन कौसर नईम अख़तर कादरी
पतीचे नाव: नईम अख़तर कादरी
घर क्रमांक : नियर
वय : 40 लिंग : महिला

छायाचित्र उपलब्ध

720 TWJ5807656

नाव : सैय्यद मोहम्मद अफ्फन मोहम्मद शफीक़
वडिलांचे नाव: मोहम्मद शफीक़
घर क्रमांक : 92क
वय : 22 लिंग : पुरुष

छायाचित्र उपलब्ध

721 TWJ5814447

नाव : कुरैशी शेख शाहरुख शेख ईसा
वडिलांचे नाव: शेख ईसा
घर क्रमांक : 170
वय : 24 लिंग : पुरुष

छायाचित्र उपलब्ध

722 TWJ5817705

नाव : सैय्यद मोनिस अहमद राशिद हुसैन
वडिलांचे नाव: सैय्यद राशिद हुसैन
घर क्रमांक : 00
वय : 24 लिंग : पुरुष

छायाचित्र उपलब्ध

723 TWJ5611967
नाव : सैय्यद अब्दुल सत्तार अब्दुल हमीद
वडिलांचे नाव: अब्दुल हमीद अबू
घर क्रमांक : 354
वय : 22 लिंग : पुरुष
छायाचित्र उपलब्ध

724 TWJ5617212
नाव : सैय्यद बिन्यामीन हसरत अली
वडिलांचे नाव: सैय्यद हसरत अली
घर क्रमांक : टाक़ी जवळ
वय : 24 लिंग : पुरुष
छायाचित्र उपलब्ध

725 TWJ5617576
नाव : सैय्यद अ रहीम अय्यूब अली
वडिलांचे नाव: अय्यूब अली
घर क्रमांक : 121
वय : 26 लिंग : पुरुष
छायाचित्र उपलब्ध

726 TWJ5619911
नाव : सैय्यद उमैर अहमद जोहर अली
वडिलांचे नाव: सैय्यद जोहर अली
घर क्रमांक : 351
वय : 26 लिंग : पुरुष
छायाचित्र उपलब्ध

727 TWJ5564844
नाव : फ़ीरदौस जहा सूरुरउद्दीन फारूक़ी
इतर: तसबीहुर रहेमान सूरुरउद्दीन फारूक़ी
घर क्रमांक : 169 मसजिद उमर
वय : 50 लिंग : महिला
छायाचित्र उपलब्ध

728 TWJ5670963
नाव : हूरैन फ़ातेमा मिन्हाज़ अली सैय्यद
वडिलांचे नाव: मिन्हाज अली सैय्यद
घर क्रमांक : 75-ए
वय : 20 लिंग : महिला
छायाचित्र उपलब्ध

729 TWJ5801147
नाव : मोहम्मद रेहान महाताब आलम सय्यद
वडिलांचे नाव: महाताब आलम सय्यद
घर क्रमांक : 322
वय : 20 लिंग : पुरुष
छायाचित्र उपलब्ध

730 TWJ2975910
नाव : सलमा जाबीन नसीरुददीन फारुकी
वडिलांचे नाव: नसीरुददीन फारुकी
घर क्रमांक :
वय : 38 लिंग : महिला
छायाचित्र उपलब्ध

731 TWJ2975928
नाव : अ रज्जाक नसीरुददीन फारुकी
वडिलांचे नाव: नसीरुददीन फारुकी
घर क्रमांक :
वय : 35 लिंग : पुरुष
छायाचित्र उपलब्ध

732 TWJ5512157
नाव : नुसरत फ़ातिमा फ़रूक़ी
वडिलांचे नाव: वाहिदुद्दीन फ़रूक़ी
घर क्रमांक : ना
वय : 22 लिंग : महिला
छायाचित्र उपलब्ध

733 MNH1699065
नाव : दिनकर देवीदास रामकृष्ण पाटील
वडिलांचे नाव: रामकृष्ण पाटील
घर क्रमांक : 259
वय : 73 लिंग : पुरुष
छायाचित्र उपलब्ध

734 MNH1699016
नाव : मिराबाई दिनकर मराठे
पतीचे नाव: दिनकर मराठे
घर क्रमांक : 259
वय : 68 लिंग : महिला
छायाचित्र उपलब्ध

735 MNH1699743
नाव : सुलाबाई गणेश पाटिल पाटिल
पतीचे नाव: गणेश मराठे
घर क्रमांक : 259
वय : 43 लिंग : महिला
छायाचित्र उपलब्ध

736 TWJ4850467
नाव : गणेश देवीदास पाटील पाटील
वडिलांचे नाव: दिनकर मराठे
घर क्रमांक : 259
वय : 48 लिंग : पुरुष
छायाचित्र उपलब्ध

737 MNH1699057
नाव : विनोद देविदास पाटील पाटील
वडिलांचे नाव: दिनकर मराठे
घर क्रमांक : 259
वय : 45 लिंग : पुरुष
छायाचित्र उपलब्ध

738 MNH1699040
नाव : एकनाथ देवीदास पाटिल पाटिल
वडिलांचे नाव: दिनकर मराठे
घर क्रमांक : 259
वय : 43 लिंग : पुरुष
छायाचित्र उपलब्ध

739 TWJ4024576
नाव : विश्वनाथ देविदास पाटील
वडिलांचे नाव: देविदास पाटील
घर क्रमांक : २५९
वय : 40 लिंग : पुरुष
छायाचित्र उपलब्ध

740 TWJ4024592
नाव : मनिषा विनोद पाटील
पतीचे नाव: विनोद पाटील
घर क्रमांक : २५९
वय : 38 लिंग : महिला
छायाचित्र उपलब्ध

741 TWJ4024584
नाव : शानुबाई एकनाथ पाटील
पतीचे नाव: एकनाथ पाटील
घर क्रमांक : २५९
वय : 36 लिंग : महिला
छायाचित्र उपलब्ध

742 TWJ4024600
नाव : सिमाबाई विश्वनाथ पाटील
पतीचे नाव: विश्वनाथ पाटील
घर क्रमांक : २५९
वय : 31 लिंग : महिला
छायाचित्र उपलब्ध

743 TWJ4850475
नाव : मून्सफूददीन फारुक़ी
वडिलांचे नाव: ख़लीलुद्दीन फारुक़ी
घर क्रमांक : 315-ब
वय : 63 लिंग : पुरुष
छायाचित्र उपलब्ध

744 MNH1076470
नाव : मयमुनाबी मन्सफुददीन फारुकी
पतीचे नाव: मन्सफुददीन फारुकी
घर क्रमांक : 315-ब
वय : 58 लिंग : महिला
छायाचित्र उपलब्ध

745 MNH1075340
नाव : पिंजरी अफ़साना बानो बिस्मिल्ला
पतीचे नाव: पिंजरी बिस्मिल्ला इस्माइल
घर क्रमांक : 334
वय : 43 लिंग : महिला
छायाचित्र उपलब्ध

746 TWJ4850483
नाव : विमल शंकर कोळी
वडिलांचे नाव: शंकर कोळी
घर क्रमांक : 334
वय : 68 लिंग : पुरुष
छायाचित्र उपलब्ध

747 MNH1040690
नाव : मोहम्मद आसिफ़ वसीउद्दीन
वडिलांचे नाव: फ़ारूक़ी
घर क्रमांक : 340-अ
वय : 50 लिंग : पुरुष
छायाचित्र उपलब्ध

748 MNH1698372
नाव : बादेशाह बेगम वसीउद्दीन फ़ारूक़ी
पतीचे नाव: वसीउद्दीन फ़ारूक़ी
घर क्रमांक : 340-अ
वय : 83 लिंग : महिला
छायाचित्र उपलब्ध

749 TWJ4850533
नाव : असलमउद्दीन वसिउद्दीन फ़ारूकी
वडिलांचे नाव: वसिउद्दीन फ़ारूक़ी
घर क्रमांक : 340-अ
वय : 62 लिंग : पुरुष
छायाचित्र उपलब्ध

750 TWJ4850541
नाव : जाकीयाबेगम असलमुददीन फारुकी
पतीचे नाव: असलमुददीन फारुकी
घर क्रमांक : 340-अ
वय : 54 लिंग : महिला
छायाचित्र उपलब्ध

751 MNH1700582
नाव : फ़रूक़ी सीमा अफ्झलुद्दीन
पतीचे नाव: अफ्झलुद्दीन फ़रूक़ी
घर क्रमांक : 340-अ
वय : 47 लिंग : महिला
छायाचित्र उपलब्ध

752 TWJ4850525
नाव : मोहम्मद सिराज वसीउद्दीन फ़ारूक़ी
वडिलांचे नाव: वसीउद्दीन फ़ारूक़ी
घर क्रमांक : 340-अ
वय : 48 लिंग : पुरुष
छायाचित्र उपलब्ध

753 TWJ5498647
नाव : फारूक़ी गूलरेज़ अखतर
वडिलांचे नाव: मोहम्मद ख़ालिद
घर क्रमांक : 340ए
वय : 22 लिंग : पुरुष
छायाचित्र उपलब्ध

754 TWJ5517099
नाव : ज़रीन फ़ातेमा फ़रूक़ी
पतीचे नाव: मोहम्मद आसिफ़ फ़रूक़ी
घर क्रमांक : 340ए
वय : 44 लिंग : महिला
छायाचित्र उपलब्ध

755 MNH1040971
नाव : निलोफ्र सुलताना वसीमउद्दीन फारुकी
वडिलांचे नाव: सुलताना वसीमउद्दीन फारुकी
घर क्रमांक : 340अ
वय : 47 लिंग : महिला
छायाचित्र उपलब्ध

756 MNH1076553
नाव : फ़रूक़ी नूर जहान मोहम्मद ख़ालिद
पतीचे नाव: खालीद फारुकी
घर क्रमांक : 340अ
वय : 49 लिंग : महिला
छायाचित्र उपलब्ध

757 TWJ1659531
नाव : सैयद तसनीम
वडिलांचे नाव: बरकत अली सैय्यद
घर क्रमांक : 347
वय : 46 लिंग : पुरुष
छायाचित्र उपलब्ध

758 TWJ4850558
नाव : सैय्यद बरकत अली कुदरत अली
वडिलांचे नाव: कुदरत अली सैय्यद
घर क्रमांक : 347
वय : 76 लिंग : पुरुष
छायाचित्र उपलब्ध

759 TWJ4850566
नाव : शकीलाबेगम बरकतअली सैय्यद
पतीचे नाव: बरकतअली सैय्यद
घर क्रमांक : 347
वय : 73 लिंग : महिला
छायाचित्र उपलब्ध

760 MNH1040633
नाव : सैय्यद वसीम अहमद बरकत अली
वडिलांचे नाव: बरकतअली सैय्यद
घर क्रमांक : 347
वय : 50 लिंग : पुरुष
छायाचित्र उपलब्ध

761 MNH1042720
नाव : ईशरत बेगम सैय्यद
पतीचे नाव: वसीम अहमद सैय्यद
घर क्रमांक : 347
वय : 47 लिंग : महिला
छायाचित्र उपलब्ध

762 MNH2034395
नाव : जुनेद बरकतअली सैय्यद
वडिलांचे नाव: बरकतअली सैय्यद
घर क्रमांक : 347
वय : 46 लिंग : पुरुष
छायाचित्र उपलब्ध

763 MNH1041458
नाव : मोहम्मद सलमान अकीलउददीन फारुकी
वडिलांचे नाव: अकीलुददीन फारुकी
घर क्रमांक : 348
वय : 46 लिंग : पुरुष
छायाचित्र उपलब्ध

764 MNH1083104
नाव : तकीयुददीन मोहमंउददीन फारुकी
वडिलांचे नाव: मोहमंउददीन फारुकी
घर क्रमांक : 348
वय : 78 लिंग : पुरुष
छायाचित्र उपलब्ध

765 MNH1076942
नाव : नूरजहॉबी तकीयुददीन फारुकी
पतीचे नाव: तकीयुददीन फारुकी
घर क्रमांक : 348
वय : 73 लिंग : महिला
छायाचित्र उपलब्ध

766 TWJ4850624
नाव : कुदुस अकीलउद्दीन फारुकी
वडिलांचे नाव: अकीलउद्दीन फारुकी
घर क्रमांक : 348
वय : 46 लिंग : पुरुष
छायाचित्र उपलब्ध

767 TWJ4850590
नाव : ईमत्याजुद्दीन तकीयुद्दीन फारुकी
वडिलांचे नाव: तकीयुद्दीन फारुकी
घर क्रमांक : 348
वय : 46 लिंग : पुरुष
छायाचित्र उपलब्ध

768 MNH1699974
नाव : शाहीस्ताबी अकीलुद्दीन फारुकी
पतीचे नाव: अकीलुद्दीन फारुकी
घर क्रमांक : 348
वय : 41 लिंग : महिला
छायाचित्र उपलब्ध

769 TWJ1238005
नाव : सदरुद्दीन अक़ीलउद्दीन फारूकी
वडिलांचे नाव: अकिल फ़रूक़ी
घर क्रमांक : 348
वय : 41 लिंग : पुरुष
छायाचित्र उपलब्ध

770 TWJ4176053
नाव : शादाब तकैउद्दीन फारुकी
वडिलांचे नाव: तकैउद्दीन फारुकी
घर क्रमांक : ३४९
वय : 32 लिंग : पुरुष
छायाचित्र उपलब्ध

771 MNH1699727
नाव : फ़रूक़ी अंजुम जावीद
पतीचे नाव: जावीद फारुकी
घर क्रमांक : 349-ब
वय : 51 लिंग : महिला
छायाचित्र उपलब्ध

772 MNH1700020
नाव : फ़रूक़ी मोहम्मद जावीद
वडिलांचे नाव: वसीउद्दीन वसीउद्दीन
घर क्रमांक : 349-ब
वय : 58 लिंग : पुरुष
छायाचित्र उपलब्ध

773 TWJ4850673
नाव : जलालुद्दीन मोहम्मदुद्दीन फरूकी
वडिलांचे नाव: मोंहमफददीन फारुकी
घर क्रमांक : 351
वय : 54 लिंग : पुरुष
छायाचित्र उपलब्ध

774 TWJ4850681
नाव : यासमीनबी जलालोद्दीन फारुकी
पतीचे नाव: जलालोद्दीन फारुकी
घर क्रमांक : 351
वय : 52 लिंग : महिला
छायाचित्र उपलब्ध

775 MNH1700301
नाव : अलफतबी विकारुद्दीन फारुकी
पतीचे नाव: विकारुद्दीन फारुकी
घर क्रमांक : 351
वय : 50 लिंग : महिला
छायाचित्र उपलब्ध

776 MNH1698612
नाव : नियाज़ मोहम्मद बिलालउद्दीन फरूकी
वडिलांचे नाव: महमद बिलद्दीन फारुकी
घर क्रमांक : 351
वय : 49 लिंग : पुरुष
छायाचित्र उपलब्ध

777 TWJ1238039
नाव : नुरुद्दीन महमडाली फारुकी
वडिलांचे नाव: महमडाली फारुकी
घर क्रमांक : 351
वय : 45 लिंग : पुरुष
छायाचित्र उपलब्ध

778 TWJ4850897
नाव : अहल्लाबाई अशोक थिटे पाटील
पतीचे नाव: अशोक थिटे पाटील
घर क्रमांक : 362
वय : 50 लिंग : महिला
छायाचित्र उपलब्ध

779 TWJ5660436
नाव : अलेफिया वसीम अहमद सैय्यद
वडिलांचे नाव: वसीम अहमद सय्यद
घर क्रमांक : 347
वय : 20 लिंग : महिला
छायाचित्र उपलब्ध

780 TWJ5660717
नाव : सफवान अहमद वसीम अहमद सैय्यद
वडिलांचे नाव: वसीम अहमद सैय्यद
घर क्रमांक : 347
वय : 24 लिंग : पुरुष
छायाचित्र उपलब्ध

781 TWJ4176137
नाव : नुरुल हुदा सैय्यद
पतीचे नाव: तौफिक अहमद सैय्यद
घर क्रमांक : २९०
वय : 36 लिंग : महिला
छायाचित्र उपलब्ध

782 TWJ5646872
नाव : पठाण अबूसुफियान अब्दुल जावीद
वडिलांचे नाव: अब्दुल जावीद
घर क्रमांक : मारुळ
वय : 22 लिंग : पुरुष
छायाचित्र उपलब्ध

783 TWJ5647797
नाव : हसीना तबरेज खान
पतीचे नाव: तबरेज खान
घर क्रमांक : झोपडी 3
वय : 27 लिंग : महिला
छायाचित्र उपलब्ध

784 TWJ5653399
नाव : आलिया अंजुम मोहम्मद इसहाक फ़ारूक़ी
वडिलांचे नाव: इसहाक अहमद मुनीरुद्दीन फ़ारूक़ी
घर क्रमांक : ऍट पोस्ट
वय : 21 लिंग : महिला
छायाचित्र उपलब्ध

785 TWJ5655568
नाव : सैय्यद राबिया बी अखलाक़ अहमद
वडिलांचे नाव: अखलाक़ अहमद
घर क्रमांक : नूर मस्जिद
वय : 20 लिंग : महिला
छायाचित्र उपलब्ध

786 TWJ5658430
नाव : पठाण अब्दुल रज़ाक़ गफ़ूर खान
वडिलांचे नाव: गफ़ूर खान
घर क्रमांक : मारुळ
वय : 21 लिंग : पुरुष
छायाचित्र उपलब्ध

787 TWJ5658596
नाव : मुस्कान मुजाहिद तडवी
पतीचे नाव: मुजाहिद तडवी
घर क्रमांक : 354
वय : 22 लिंग : महिला
छायाचित्र उपलब्ध

788 TWJ5683016
नाव : फ़ातिमा बेगम
पतीचे नाव: साजिद अली सय्यद
घर क्रमांक : 23
वय : 28 लिंग : महिला
छायाचित्र उपलब्ध

789 TWJ5683115
नाव : मोहम्मद ज़ैद इनामूर्रहेमान फारूकी
वडिलांचे नाव: इनामूर्रहेमान फारूकी
घर क्रमांक : ३९३
वय : 20 लिंग : पुरुष
छायाचित्र उपलब्ध

790 TWJ5685631
नाव : मोअबुजर मुशीरूद्दिन फारूकी
आईचे नाव: नसरीन बी मुशीरूद्दिन फारूकी
घर क्रमांक : १४५
वय : 25 लिंग : पुरुष
छायाचित्र उपलब्ध

791 TWJ5685763
नाव : इरम कौसर मोहम्मद इसरार सैय्यद
पतीचे नाव: मोहम्मद इसरार सैय्यद
घर क्रमांक : ९०३
वय : 32 लिंग : महिला
छायाचित्र उपलब्ध

792 TWJ5685706
नाव : मो शोइब अख्तर मुशीरूद्दिन फारूकी
आईचे नाव: नसरीन बी फारूकी
घर क्रमांक : १४५
वय : 24 लिंग : पुरुष
छायाचित्र उपलब्ध

793 TWJ5795216
नाव : सना रफ़ीक क़ुरेशी
पतीचे नाव: रफ़ीक क़ुरेशी
घर क्रमांक : ऍट पोस्ट मारुळ
वय : 27 लिंग : महिला
छायाचित्र उपलब्ध

794 TWJ5799390
नाव : सैययद अश्फाक अली मोहम्मद इशाक़ अली
वडिलांचे नाव: मोहम्मद इशाक़ अली
घर क्रमांक : मु पोस्ट मारुल
वय : 30 लिंग : पुरुष
छायाचित्र उपलब्ध

795 TWJ5800305
नाव : सैय्यद साअद अहमद फ़राज़ अहमद
वडिलांचे नाव: सैय्यद फराज अली
घर क्रमांक : 1093
वय : 21 लिंग : पुरुष
छायाचित्र उपलब्ध

796 TWJ5804349
नाव : आसिया नसरुल हक़ तंबोली
पतीचे नाव: नसरुल हक़ तंबोली
घर क्रमांक : मद्रसा उरूजुल इस्लाम
वय : 22 लिंग : महिला
छायाचित्र उपलब्ध

797 TWJ5822499
नाव : शेख आरबाज़ शेख इब्राहिम
वडिलांचे नाव: शेख इब्राहिम शेख गनी
घर क्रमांक : ऍट पोस्ट मारुळ
वय : 23 लिंग : पुरुष
छायाचित्र उपलब्ध

798 TWJ3130085
नाव : फिरदोस कलंदर सैयद
पतीचे नाव: कलंदर सैयद
घर क्रमांक :
वय : 34 लिंग : महिला
छायाचित्र उपलब्ध

799 TWJ2603892
नाव : नजहत रियासत सैय्यद
वडिलांचे नाव: रियासत सैय्यद
घर क्रमांक : -
वय : 33 लिंग : पुरुष
छायाचित्र उपलब्ध

800 TWJ2603660
नाव : मोहम्मद रियाज़ अस्मत अली सैय्यद
वडिलांचे नाव: अस्मत अली सैय्यद
घर क्रमांक : -
वय : 40 लिंग : पुरुष
छायाचित्र उपलब्ध

801 TWJ2604049
नाव : यूनुस अली युसूफ अली सैयद
वडिलांचे नाव: युसुफ सै
घर क्रमांक : -
वय : 35 लिंग : पुरुष
छायाचित्र उपलब्ध

802 TWJ3076668
नाव : रबिया बी सैयद
पतीचे नाव: यूनुस अली सैयद
घर क्रमांक : -
वय : 36 लिंग : महिला
छायाचित्र उपलब्ध

803 TWJ2604122
नाव : नज्मुस्सहार अब्दुर्रहमान सैयद
पतीचे नाव: रिसालत सैय्यद
घर क्रमांक : -
वय : 35 लिंग : महिला
छायाचित्र उपलब्ध

804 TWJ3129897
नाव : मोहम्मद इसरार सैयद
वडिलांचे नाव: मोहम्मद यासीन सैयद
घर क्रमांक :
वय : 36 लिंग : पुरुष
छायाचित्र उपलब्ध

805 TWJ2155653
नाव : मुमताजअली नवाजअली सैय्यद
वडिलांचे नाव: नवाजअली सैय्यद
घर क्रमांक : -
वय : 61 लिंग : पुरुष
छायाचित्र उपलब्ध

806 TWJ2155612
नाव : मुदसरअली वजीरअली सैय्यद
वडिलांचे नाव: वजीरअली सैय्यद
घर क्रमांक : -
वय : 41 लिंग : पुरुष
छायाचित्र उपलब्ध

807 TWJ2604163
नाव : फरजानाबेगम विकारअहमद सैय्यद
पतीचे नाव: विकारअहमद सैय्यद
घर क्रमांक : -
वय : 41 लिंग : महिला
छायाचित्र उपलब्ध

808 TWJ2155695
नाव : सैय्याद वसीयत अली शाहजहान अली
वडिलांचे नाव: शहाजहाण सैय्यद
घर क्रमांक : -
वय : 40 लिंग : पुरुष
छायाचित्र उपलब्ध

809 TWJ2603991
नाव : सय्यद मंजूर अली मुशताक़ अली
वडिलांचे नाव: सय्यद मुशताक़ अली
घर क्रमांक : -
वय : 37 लिंग : पुरुष
छायाचित्र उपलब्ध

810 TWJ2604114
नाव : फरतीनकौसर हजरत सैय्यद
पतीचे नाव: हजरत सैय्यद
घर क्रमांक : -
वय : 35 लिंग : महिला
छायाचित्र उपलब्ध

811 TWJ2604056
नाव : मोहमंदजुबेर एजाजुदीन सैयद
वडिलांचे नाव: एजाजुदीन सैयद
घर क्रमांक : -
वय : 35 लिंग : पुरुष
छायाचित्र उपलब्ध

812 TWJ2603934
नाव : नुररहेमान कुर्बानअली सैयद
वडिलांचे नाव: कुर्बानअली सैयद
घर क्रमांक : -
वय : 34 लिंग : पुरुष
छायाचित्र उपलब्ध

813 TWJ5509559
नाव : आकेला परवीन सैय्यद नूर ए रेहमान
पतीचे नाव: सैय्यद नुरे रहमान क़ुर्बान अली
घर क्रमांक : 11बी
वय : 34 लिंग : महिला
छायाचित्र उपलब्ध

814 TWJ4711685
नाव : फ़रूक़ी दानियल अख्तर मोहम्मद ख़ालिद
वडिलांचे नाव: फ़रूक़ी मोहम्मद ख़ालिद वसिउद्दीन
घर क्रमांक : 26
वय : 25 लिंग : पुरुष
छायाचित्र उपलब्ध

815 TWJ4561627
नाव : सैय्यद सलमान वारिस अली
वडिलांचे नाव: सैय्यद वारिस अली
घर क्रमांक : 71
वय : 27 लिंग : पुरुष
छायाचित्र उपलब्ध

816 TWJ4561635
नाव : जियाउलहक लियाक़तअली सैय्यद
वडिलांचे नाव: लियाक़तअली सैय्यद
घर क्रमांक : 75ए
वय : 27 लिंग : पुरुष
छायाचित्र उपलब्ध

817 TWJ4561593
नाव : सैयद मुबाशहीरा ख़ातुन मोहम्मद इक़बाल
पतीचे नाव: सैय्यद मोहम्मद इक़बाल
घर क्रमांक : 75ए
वय : 27 लिंग : महिला
छायाचित्र उपलब्ध

818 TWJ1664192
नाव : जावीद इक़बाल इफ्तेखार मिर
वडिलांचे नाव: इफतेखार मीर
घर क्रमांक : 107
वय : 36 लिंग : पुरुष
छायाचित्र उपलब्ध

819 TWJ1664200
नाव : नईम अखतर इफ़तेख़ार मीर
वडिलांचे नाव: इफतेखार मीर
घर क्रमांक : 107
वय : 36 लिंग : पुरुष
छायाचित्र उपलब्ध

820 TWJ5195201
नाव : रौनक जहां सैयद
पतीचे नाव: सुफ़ियान सैयद
घर क्रमांक : 109
वय : 28 लिंग : महिला
छायाचित्र उपलब्ध

821 TWJ3076676
नाव : सुफ़ियान इबादत अली सैय्यद
वडिलांचे नाव: इबादतअली सैय्यद
घर क्रमांक : 109
वय : 37 लिंग : पुरुष
छायाचित्र उपलब्ध

822 TWJ5509419
नाव : तहरीम कौसर सैय्यद सुहील अहमद
पतीचे नाव: सैय्यद सुहील अहमद
घर क्रमांक : 121 पोस्ट गल्ली
वय : 24 लिंग : महिला
छायाचित्र उपलब्ध

823 TWJ4561643
नाव : नूरेइलाही अज़ीमुद्दीन फ़रूक़ी
वडिलांचे नाव: अज़ीमुद्दीन फ़रूक़ी
घर क्रमांक : 124
वय : 29 लिंग : पुरुष
छायाचित्र उपलब्ध

824 TWJ4561569
नाव : सोनाली सीताराम पाटील
वडिलांचे नाव: सीताराम पाटील
घर क्रमांक : 143
वय : 31 लिंग : महिला
छायाचित्र उपलब्ध

825 TWJ4561585
नाव : सोनाली संजय पाटील
पतीचे नाव: संजय पाटील
घर क्रमांक : 143
वय : 27 लिंग : महिला
छायाचित्र उपलब्ध

826 TWJ2603470
नाव : सैय्यद उलफ़त जहाँ
पतीचे नाव: इसहाक अली
घर क्रमांक : 149
वय : 35 लिंग : महिला
छायाचित्र उपलब्ध

827 TWJ4473047
नाव : सय्यद उम्मे एमन अजीजुर रहमान
पतीचे नाव: सय्यद अजीजुर रहमान
घर क्रमांक : 149
वय : 27 लिंग : महिला
छायाचित्र उपलब्ध

828 TWJ2603462
नाव : सैय्यद फज़लुर रेहमान तसव्वर अली
वडिलांचे नाव: सैय्यद तसव्वर अली
घर क्रमांक : 149
वय : 36 लिंग : पुरुष
छायाचित्र उपलब्ध

829 TWJ2603454
नाव : सय्यद अजीजुर रहमान तसव्वर अली
वडिलांचे नाव: सय्यद तसव्वर अली
घर क्रमांक : 149
वय : 36 लिंग : पुरुष
छायाचित्र उपलब्ध

830 TWJ2603488
नाव : मो जूबेर मोहसीनअली सैय्यद
वडिलांचे नाव: जूबेर मोहसीनअली सैय्यद
घर क्रमांक : 149
वय : 36 लिंग : पुरुष
छायाचित्र उपलब्ध

831 TWJ2603496
नाव : सीरतफातेमा मो जूबेर सैय्यद
पतीचे नाव: मो जूबेर सैय्यद
घर क्रमांक : 149
वय : 36 लिंग : महिला
छायाचित्र उपलब्ध

832 TWJ2603421
नाव : क़ाज़ी शारिक़ अनवर ख़लीलुद्दीन
वडिलांचे नाव: क़ाज़ी ख़लीलुद्दीन
घर क्रमांक : 149अ
वय : 50 लिंग : पुरुष
छायाचित्र उपलब्ध

833 TWJ2603413
नाव : फ़िरासत फ़ातिमा शारिक़ अनवर काजी
पतीचे नाव: शारिक़ अनवर काजी
घर क्रमांक : 149अ
वय : 49 लिंग : महिला
छायाचित्र उपलब्ध

834 TWJ1664291
नाव : सैयद अब्दुल क़य्यूम अशरफ़ अली
वडिलांचे नाव: सैयद अशरफ़ अली
घर क्रमांक : 151
वय : 35 लिंग : पुरुष
छायाचित्र उपलब्ध

835 TWJ4025797
नाव : मलिका तरन्नुम खान
पतीचे नाव: मो अब्दुल कय्युम खान
घर क्रमांक : १५८
वय : 43 लिंग : महिला
छायाचित्र उपलब्ध

836 TWJ1981265
नाव : मो.अब्दुल कय्युम पठाण
वडिलांचे नाव: कय्युम पठाण
घर क्रमांक : 158
वय : 51 लिंग : पुरुष
छायाचित्र उपलब्ध

837 TWJ1664218
नाव : नुरुस्सहर अबुजर सैय्यद
पतीचे नाव: अबुजर सैय्यद
घर क्रमांक : 158/a
वय : 34 लिंग : महिला
छायाचित्र उपलब्ध

838 TWJ4557542
नाव : हमीदाबी बिसामिलला तडवी
पतीचे नाव: बिसामिलला तडवी
घर क्रमांक : 163बी
वय : 46 लिंग : महिला
छायाचित्र उपलब्ध

839 TWJ1664150
नाव : मोहम्मद नुरूल हक़ जावेद इक़बाल सैयद
वडिलांचे नाव: जावेद इकबाल सैय्यद
घर क्रमांक : 164/अ
वय : 34 लिंग : पुरुष
छायाचित्र उपलब्ध

840 TWJ2603363
नाव : नरुन्नीसा रिमाजुददीन फारुकी
पतीचे नाव: रिमाजुददीन फारुकी
घर क्रमांक : 165
वय : 39 लिंग : महिला
छायाचित्र उपलब्ध

841 TWJ2603280
नाव : फ़ारूक़ी सबा कौसर अबूज़र
पतीचे नाव: अबूज़र
घर क्रमांक : 167
वय : 35 लिंग : महिला
छायाचित्र उपलब्ध

842 TWJ4561676
नाव : फारूकी नकी अहमद सरफराजुद्दीन
वडिलांचे नाव: फारूकी सरफराजुद्दीन
घर क्रमांक : 167
वय : 27 लिंग : पुरुष
छायाचित्र उपलब्ध

843 TWJ4557500
नाव : सजेदा परवीन फारुकी
वडिलांचे नाव: लेईकुददीन फ़रूक़ी
घर क्रमांक : 259
वय : 27 लिंग : महिला
छायाचित्र उपलब्ध

844 TWJ4557492
नाव : किस्मत जहान रियाज़ुद्दीन फारुकी
पतीचे नाव: रियाज़ुद्दीन फ़रूक़ी
घर क्रमांक : 261
वय : 44 लिंग : महिला
छायाचित्र उपलब्ध

845 MNH1697531
नाव : नुरफजबेगम मोहसीन अली
पतीचे नाव: मोहसीन अली
घर क्रमांक : 370
वय : 74 लिंग : महिला
छायाचित्र उपलब्ध

846 MNH2033835
नाव : बिलक़िस बेगम सैय्यद
वडिलांचे नाव: वज़ीर अली सैय्यद
घर क्रमांक : 370
वय : 47 लिंग : महिला
छायाचित्र उपलब्ध

847 TWJ5376835
नाव : मोहम्मद उमर सययद
वडिलांचे नाव: कमरुज्जमा सय्यद
घर क्रमांक : 370
वय : 24 लिंग : पुरुष
छायाचित्र उपलब्ध

848 MNH1042167
नाव : विकारअहमद मोहसीन सैय्यद
वडिलांचे नाव: मोहसीन सैय्यद
घर क्रमांक : 370
वय : 43 लिंग : पुरुष
छायाचित्र उपलब्ध

849 TWJ2603298
नाव : खलीकुन्नीसा मुशरफअली सैय्यद
पतीचे नाव: मुशरफअली सैय्यद
घर क्रमांक : 574
वय : 42 लिंग : महिला
छायाचित्र उपलब्ध

850 TWJ4025771
नाव : नसरीनफातेमा इमरान सय्यद
पतीचे नाव: इमरान सय्यद
घर क्रमांक : ५८७
वय : 30 लिंग : महिला
छायाचित्र उपलब्ध

851 TWJ4176632
नाव : सैयद मोहम्मद असजद मुमताज़ अली
वडिलांचे नाव: मुमताज अली सैय्यद
घर क्रमांक : ५९७
वय : 31 लिंग : पुरुष
छायाचित्र उपलब्ध

852 TWJ4025763
नाव : सैय्यद फरजाना परवीन मुदस्सर अली
पतीचे नाव: मुदस्सर अली
घर क्रमांक : ५९९
वय : 39 लिंग : महिला
छायाचित्र उपलब्ध

853 TWJ5561030
नाव : विजय विनोद पाटील
वडिलांचे नाव: पाटील विनोद देविदास पाटील
घर क्रमांक : 259 दूध डेरि जवळ
वय : 20 लिंग : पुरुष
छायाचित्र उपलब्ध

854 TWJ5702436
नाव : मोहम्मद अवेस शारीक़ अन्वर काझी
वडिलांचे नाव: शारीक़ अन्वर काझी
घर क्रमांक : 149
वय : 20 लिंग : पुरुष
छायाचित्र उपलब्ध

855 TWJ5782289
नाव : सिदरत फातेमा फारूकी दानियाल अख्तर
पतीचे नाव: फ़ारूक़ी दानियाल अख्तर मोहम्मद ख़ालिद
घर क्रमांक : 26
वय : 22 लिंग : महिला
छायाचित्र उपलब्ध

मतदारांचा सारांश

A) मतदारांची संख्या

		यादी प्रकार	यादी ओळख	मतदारांची संख्या			
				पुरुष	महिला	तृतिय पंथी	एकूण
I	मूळ यादी	मूळ यादी	विशेष सखोल पुनरिक्षण २०२६ च्या अंतर्गत तयार करण्यात आलेली प्रारूप मतदार यादी	458	397	0	855
				458	397	0	855

मतदार नोंदणी अधिकाऱ्याची स्वाक्षरी