मतदार यादी 2026 S13 महाराष्ट्र

विधानसभा मतदारसंघाचा क्रमांक , नाव व आरक्षण स्थिती : 11 - रावेर (सर्वसाधारण)	यादी भाग क्रमांक : 32
ज्या लोकसभा मतदारसंघात अंतर्भुत आहे त्या लोकसभा मतदारसंघाचा क्रमांक व नाव आणि आरक्षण स्थिती : 4 - रावेर (सर्वसाधारण)	

1. पुनरीक्षणाचा तपशील

पुनरीक्षणाचे वर्ष	**2026**	**यादी ओळख** विशेष सखोल पुनरिक्षण २०२६ च्या अंतर्गत तयार करण्यात आलेली प्रारूप मतदार यादी
अहर्ता दिनांक	**01-10-2026**	
पुनरिक्षणाचा प्रकार	**विशेष सखोल पुनरिक्षण 2026**	
प्रसिद्धीचा दिनांक	**31-08-2026**	

2. भाग क्र. आणि मतदान क्षेत्राचा तपशील

भागामधील विभागांचा क्रमांक आणि नाव

1-दूध डेअरी जवळ मारुळ
2-मारुळ
3-पोष्टाची गल्ली मारुळ
4-मेनरोड चे पूर्वेकडील भाग मारुळ
5-टाकी जवळ मारुळ

मूळ नगर किंवा गाव	: मारुळ
पोलीस स्थानक	: फैजपुर
तालुका	: यावल
जिल्हा	: जळगांव
पीन कोड	: 425503

3. मतदान केंद्राचा तपशील

मतदान केंद्राचा क्रमांक आणि नाव :	**मतदान केंद्राचा प्रकार (पुरुष/महिला/सर्वसाधारण)**	सर्वसाधारण
32 - मारुळ **मतदान केंद्राचा पत्ता :** आइडीयल उर्दु हाई स्कूल, पश्चिमे कडील इमारत दक्षिण उत्तरेकडील खोली क्र.2, मारुळ	**या यादी भागातील सहायकारी मतदान केंद्रांची संख्या :**	0

4. मतदारांची संख्या

सुरुवातीचा अनुक्रमांक	**शेवटचा अनुक्रमांक**	**एकूण मतदार**			
		पुरुष	**महिला**	**तृतिय पंथी**	**एकूण**
1	648	335	313	0	648

मतदार नोंदणी अधिकाऱ्याची स्वाक्षरी

Nazri Naksha

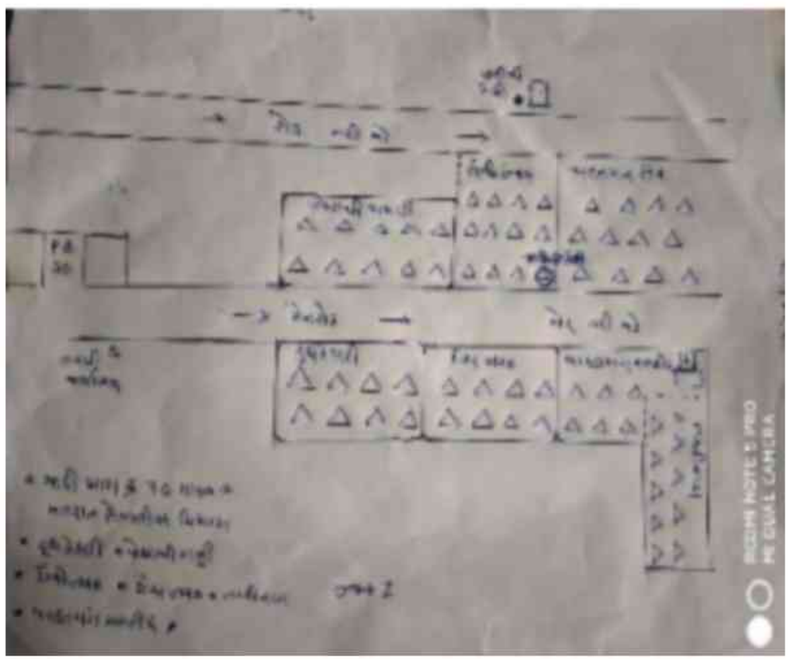

Google Map View



Polling Station Building Front View

Polling Station Front View



Cad View

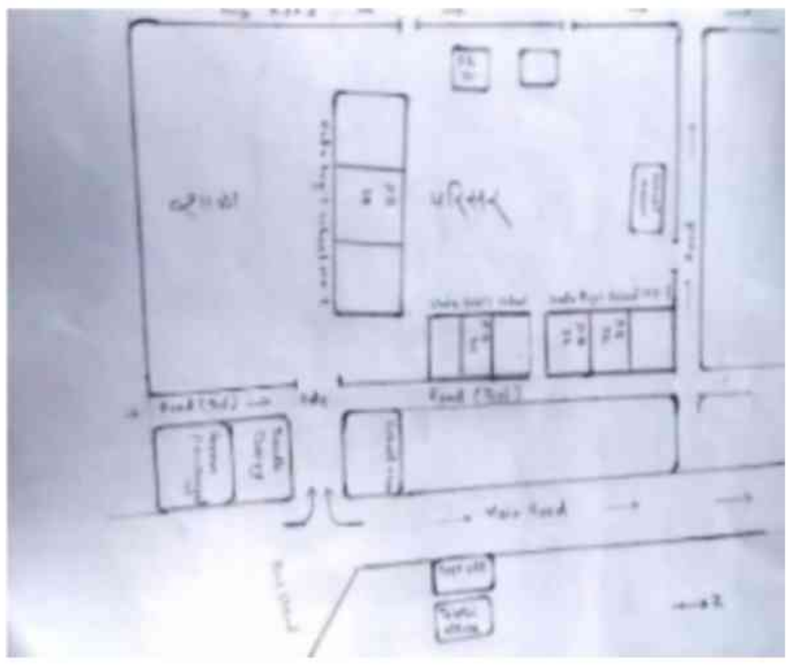

Key MAP View

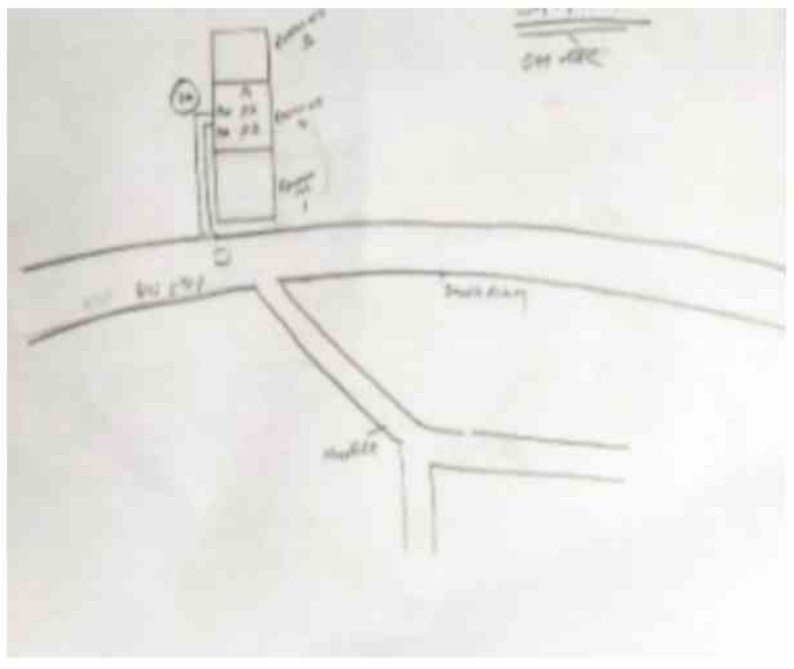

1 MNH1074343
नाव : मोंहमफददीन तमीजुददीन फारुकी
वडिलांचे नाव: तमीजुददीन फारुकी
घर क्रमांक : 351
वय : 47 लिंग : पुरुष
छायाचित्र उपलब्ध

2 TWJ4850707
नाव : सर्वत अली नज़ीम अली सैय्यद
वडिलांचे नाव: नज़ीम अली
घर क्रमांक : 351
वय : 46 लिंग : पुरुष
छायाचित्र उपलब्ध

3 MNH1076355
नाव : सैयद आसिफ़ अली इबादत अली
वडिलांचे नाव: सैयद इबादत अली इनायत अली
घर क्रमांक : 351
वय : 64 लिंग : पुरुष
छायाचित्र उपलब्ध

4 TWJ4850723
नाव : हाजराबी फारुक़ी
पतीचे नाव: बिलालउद्दीन फारुक़ी
घर क्रमांक : 351-अ
वय : 68 लिंग : महिला
छायाचित्र उपलब्ध

5 TWJ4850731
नाव : महेरवीशबी बिलालुददीन फारुकी
वडिलांचे नाव: बिलालुददीन फारुकी
घर क्रमांक : 351-अ
वय : 56 लिंग : महिला
छायाचित्र उपलब्ध

6 TWJ4850749
नाव : ज़मरुद बी मोहम्मद शकील फारूकी
वडिलांचे नाव: बिलालुददीन फारुकी
घर क्रमांक : 351-अ
वय : 46 लिंग : महिला
छायाचित्र उपलब्ध

7 MNH1697960
नाव : अफजल बिलालुद्दीन फारुकी
वडिलांचे नाव: बिलालुद्दीन फारुकी
घर क्रमांक : 351अ
वय : 45 लिंग : पुरुष
छायाचित्र उपलब्ध

8 TWJ1659515
नाव : मो रमीज नासीरुद्दीन फारुकी
पतीचे नाव: रमीज नासीरुद्दीन फारुकी
घर क्रमांक : 351अ
वय : 45 लिंग : महिला
छायाचित्र उपलब्ध

9 TWJ4850756
नाव : कलीमुददीन अलीमुददीन फारुकी
वडिलांचे नाव: अलीमुददीन फारुकी
घर क्रमांक : 353
वय : 88 लिंग : पुरुष
छायाचित्र उपलब्ध

10 TWJ4850806
नाव : वजीयुददीन कलीमुददीन फारुकी
वडिलांचे नाव: कलीमुददीन फारुकी
घर क्रमांक : 353
वय : 68 लिंग : पुरुष
छायाचित्र उपलब्ध

11 TWJ4850822
नाव : वाहिदुद्दीन फारुक़ी
वडिलांचे नाव: कलीमुद्दीन फारुक़ी
घर क्रमांक : 353
वय : 63 लिंग : पुरुष
छायाचित्र उपलब्ध

12 MNH1699719
नाव : नुरजहाँ बी वहिदुद्दीन फारूकी
पतीचे नाव: वहिदुद्दीन फारुकी
घर क्रमांक : 353
वय : 58 लिंग : महिला
छायाचित्र उपलब्ध

13 TWJ4850772
नाव : आफरीनबी कलीमुददीन फारुकी
वडिलांचे नाव: कलीमुददीन फारुकी
घर क्रमांक : 353
वय : 53 लिंग : महिला
छायाचित्र उपलब्ध

14 TWJ4850798
नाव : वसिफुददीन कलीमुददीन फारुकी
वडिलांचे नाव: कलीमुददीन फारुकी
घर क्रमांक : 353
वय : 48 लिंग : पुरुष
छायाचित्र उपलब्ध

15 MNH1697432
नाव : खतिंबुददीन कलीमुददीन फारुकी
वडिलांचे नाव: कलीमुददीन फारुकी
घर क्रमांक : 353
वय : 46 लिंग : पुरुष
छायाचित्र उपलब्ध

16 TWJ4850830
नाव : हकीमुद्दीन अलीमुद्दीन फारुक़ी
वडिलांचे नाव: अलीमुद्दीन फारुकी
घर क्रमांक : 353-अ
वय : 78 लिंग : पुरुष
छायाचित्र उपलब्ध

17 MNH1076488
नाव : फरहंतअंजुम खतीबोद्दीन फारुकी
पतीचे नाव: खतीबोद्दीन फारुकी
घर क्रमांक : 353-अ
वय : 47 लिंग : महिला
छायाचित्र उपलब्ध

18 MNH1082577
नाव : फिरोजबेगम हमीदउद्दीन फारुकी
पतीचे नाव: हमीदउद्दीन फारुकी
घर क्रमांक : 353अ
वय : 58 लिंग : महिला
छायाचित्र उपलब्ध

19 TWJ4850848
नाव : इसलाउद्दीन एहसानुद्दीन
वडिलांचे नाव: एहसानुददीन
घर क्रमांक : 357
वय : 50 लिंग : पुरुष
छायाचित्र उपलब्ध

20 TWJ4815437
नाव : विकारूददीन फ़ारूकी
वडिलांचे नाव: अहसानुद्दीन फ़ारूकी
घर क्रमांक : 357
वय : 56 लिंग : पुरुष
छायाचित्र उपलब्ध

21 TWJ4850657
नाव : एहसानुददीन तमीजुददीन फारुकी
वडिलांचे नाव: तमीजुददीन फारुकी
घर क्रमांक : 357
वय : 76 लिंग : पुरुष
छायाचित्र उपलब्ध

22 TWJ4850855
नाव : बेनज़ीर बी नियाज़ुद्दीन फारूकी
पतीचे नाव: नसीरुद्दीन फारुकी
घर क्रमांक : 357
वय : 49 लिंग : महिला
छायाचित्र उपलब्ध

23 MNH1076496
नाव : फिर्दोसजहाँ वसीफोद्दीन फारुकी
पतीचे नाव: वसीफोद्दीन फारुकी
घर क्रमांक : 357
वय : 48 लिंग : महिला
छायाचित्र उपलब्ध

24 MNH1082122
नाव : मोहम्मद शकील नसीरुद्दीन
वडिलांचे नाव: नसीरुद्दीन फारुकी
घर क्रमांक : 357
वय : 46 लिंग : पुरुष
छायाचित्र उपलब्ध

25 MNH1079706
नाव : नौशाद अली सादात अली सैयद
वडिलांचे नाव: सादतअली सय्यद
घर क्रमांक : 358
वय : 62 लिंग : पुरुष
छायाचित्र उपलब्ध

26 TWJ1674977
नाव : तनवीर बेगम अतिब अली सैयद
पतीचे नाव: आतिक सैय्यद
घर क्रमांक : 358
वय : 37 लिंग : महिला
छायाचित्र उपलब्ध

27 TWJ4024618
नाव : शाईस्ता परवीन सैय्यद
वडिलांचे नाव: मोहम्मद ज़ुबेर सैय्यद
घर क्रमांक : ३५८
वय : 31 लिंग : महिला
छायाचित्र उपलब्ध

28 MNH1077577
नाव : सय्यद सबीहा बेगम नौशादअलि सय्यद
पतीचे नाव: नौशादअली सय्यद
घर क्रमांक : 358
वय : 61 लिंग : महिला
छायाचित्र उपलब्ध

29 MNH1079532
नाव : मोहम्मद अतीब सय्यद
वडिलांचे नाव: नौशादअली सय्यद
घर क्रमांक : 358
वय : 46 लिंग : पुरुष
छायाचित्र उपलब्ध

30 MNH1699982
नाव : फारूक़ी निशात अंजुम वसीउद्दीन
वडिलांचे नाव: वसीउद्दीन
घर क्रमांक : 359
वय : 47 लिंग : महिला
छायाचित्र उपलब्ध

31 MNH1079037
नाव : जोहराबेगम लियाकतअली सैय्यद
पतीचे नाव: लियाकतअली सैय्यद
घर क्रमांक : 359
वय : 63 लिंग : महिला
छायाचित्र उपलब्ध

32 TWJ4850574
नाव : नज़ाकत अली कुद्रत अली
वडिलांचे नाव: कुदरतअली सैय्यद
घर क्रमांक : 359
वय : 48 लिंग : पुरुष
छायाचित्र उपलब्ध

33 MNH1081165
नाव : नुरेअन फातेमा सैय्यद
वडिलांचे नाव: अ.मजीद सैय्यद
घर क्रमांक : 359
वय : 45 लिंग : महिला
छायाचित्र उपलब्ध

34 TWJ4850863
नाव : कस्तुराबाई गणपत मराठे
पतीचे नाव: गणपत मराठे
घर क्रमांक : 361
वय : 88 लिंग : महिला
छायाचित्र उपलब्ध

35 TWJ4850889
नाव : ऊशाबाई शांताराम पाटील
पतीचे नाव: शांताराम पाटील
घर क्रमांक : 361
वय : 53 लिंग : महिला
छायाचित्र उपलब्ध

36 MNH1043579
नाव : तजम्मुल हुसैन शाकिर अली
वडिलांचे नाव: शाकिर अली समद अली
घर क्रमांक : 841
वय : 62 लिंग : पुरुष
छायाचित्र उपलब्ध

37 TWJ4850871
नाव : शांताराम गणपत मराठे
वडिलांचे नाव: गणपत मराठे
घर क्रमांक : 961
वय : 64 लिंग : पुरुष
छायाचित्र उपलब्ध

38 TWJ5455951
नाव : सैयद मोहम्मद शब्बीर नौशाद अली सैयद
वडिलांचे नाव: नौशाद अली शहादत अली सैयद सय्यद
घर क्रमांक : 1117
वय : 22 लिंग : पुरुष
छायाचित्र उपलब्ध

39 TWJ5364658
नाव : मोहम्मद फ़ारूक़ी
वडिलांचे नाव: उमैर फ़ारूक़ी
घर क्रमांक : 3409
वय : 23 लिंग : पुरुष
छायाचित्र उपलब्ध

40 TWJ5536081
नाव : फारुकी अब्दुल रहीम एहसानुद्दीन
वडिलांचे नाव: रहीम अहसानुद्दीन
घर क्रमांक : जमा मसजिद जवळ
वय : 36 लिंग : पुरुष
छायाचित्र उपलब्ध

41 TWJ5605324
नाव : फ़ारूक़ी निदा नाज़ मोहम्मद असलम
वडिलांचे नाव: मोहम्मद असलम
घर क्रमांक : मरुळ
वय : 25 लिंग : महिला
छायाचित्र उपलब्ध

42 TWJ5615059
नाव : सैय्यद रेहान अहमद नौशाद अली
आईचे नाव: सबीहा बेगम सय्यद
घर क्रमांक : 1117 मरुळ
वय : 22 लिंग : पुरुष
छायाचित्र उपलब्ध

43 TWJ5668769
नाव : उल्फ़त बी नूरुद्दीन फारूकी
पतीचे नाव: नूरुद्दीन फारूकी
घर क्रमांक : 351
वय : 43 लिंग : महिला
छायाचित्र उपलब्ध

44 TWJ5669536
नाव : मोहम्मद फ़रहान मुंसफउद्दीन फारूकी
वडिलांचे नाव: मुंसफउद्दीन फारूकी
घर क्रमांक : 315बी
वय : 22 लिंग : पुरुष
छायाचित्र उपलब्ध

45 TWJ5669635
नाव : मोहम्मद शारिक़ मुंसफउद्दीन फारूकी
वडिलांचे नाव: मुंसफउद्दीन फारूकी
घर क्रमांक : 315बी
वय : 28 लिंग : पुरुष
छायाचित्र उपलब्ध

46 TWJ5669791
नाव : उम्मे एमन मोहम्मद शकील
वडिलांचे नाव: मोहम्मद शकील
घर क्रमांक : 357
वय : 20 लिंग : महिला
छायाचित्र उपलब्ध

47 TWJ5669890
नाव : महेक नाज़ मोहम्मद नियाज़ फारूकी
वडिलांचे नाव: मोहम्मद नियाज़ फारूकी
घर क्रमांक : 351
वय : 20 लिंग : महिला
छायाचित्र उपलब्ध

48 TWJ5677414
नाव : मो ज़करिया खातीबुद्दीन फारूकी
वडिलांचे नाव: फारुकी खातिबुद्दीन फारूकी
घर क्रमांक : 353
वय : 22 लिंग : पुरुष
छायाचित्र उपलब्ध

49 TWJ5677521
नाव : रेश्मा खतीबुद्दीन फारूकी
वडिलांचे नाव: फारुकी खतीबुद्दीन फारूकी
घर क्रमांक : 353
वय : 26 लिंग : महिला
छायाचित्र उपलब्ध

50 TWJ5679766
नाव : मोहम्मद शाहीद नासीरुद्दीन फारूकी
वडिलांचे नाव: नासीरुद्दीन फारूकी
घर क्रमांक : 357
वय : 27 लिंग : पुरुष
छायाचित्र उपलब्ध

51 TWJ5679717
नाव : नायाब गोहर मोहम्मद अतीक़ सैय्यद
पतीचे नाव: मोहम्मद अतीक़ सैय्यद
घर क्रमांक : 357
वय : 32 लिंग : महिला
छायाचित्र उपलब्ध

52 TWJ5807771
नाव : मोहम्मद आफ्फान वसिफुद्दीन फारूकी
वडिलांचे नाव: वसिफुद्दीन फारुकी
घर क्रमांक : 353
वय : 21 लिंग : पुरुष
छायाचित्र उपलब्ध

53 TWJ3129608
नाव : गूलरेज़ अख़तर सैय्यद फ़ारूक़ अली
वडिलांचे नाव: सैय्यद फ़ारूक़ अली
घर क्रमांक :
वय : 38 लिंग : पुरुष
छायाचित्र उपलब्ध

54 TWJ2976025
नाव : सय्यद इंजेमामूल हक़ मुश्फिक अली
वडिलांचे नाव: मुश्फिकअली सैयद
घर क्रमांक :
वय : 32 लिंग : पुरुष
छायाचित्र उपलब्ध

55 TWJ3129582
नाव : सैयद रिजवी अहमद सिद्दिक़ अली
वडिलांचे नाव: सिद्दीकी सैय्यद
घर क्रमांक :
वय : 31 लिंग : पुरुष
छायाचित्र उपलब्ध

56 TWJ3129327
नाव : शफीकउद्दीन शरीफउद्दीन फारूकी
वडिलांचे नाव: शरीफउद्दीन फारूकी
घर क्रमांक :
वय : 49 लिंग : पुरुष
छायाचित्र उपलब्ध

57 TWJ3129426
नाव : सिराजद्दीन बिलाल उद्दीन फारुकी
वडिलांचे नाव: बिलाल उद्दीन फारुकी
घर क्रमांक :
वय : 36 लिंग : पुरुष
छायाचित्र उपलब्ध

58 TWJ3129681
नाव : मो सुफियान बझीउद्दीन फारुकी
वडिलांचे नाव: बझीउद्दीन फारुकी
घर क्रमांक :
वय : 34 लिंग : पुरुष
छायाचित्र उपलब्ध

59 TWJ3129699
नाव : शहेजाद उद्दीन मो हनिफ फारुकी
वडिलांचे नाव: मो हनिफ फारुकी
घर क्रमांक :
वय : 34 लिंग : पुरुष
छायाचित्र उपलब्ध

60 TWJ3129541
नाव : मो युसुफ जलीलउद्दीन फारुकी
वडिलांचे नाव: जलीलउद्दीन फारुकी
घर क्रमांक :
वय : 34 लिंग : पुरुष
छायाचित्र उपलब्ध

61 TWJ3129558
नाव : मो शफीक जलीलउद्दीन फारुकी
वडिलांचे नाव: जलीलउद्दीन फारुकी
घर क्रमांक :
वय : 31 लिंग : पुरुष
छायाचित्र उपलब्ध

62 TWJ3129343
नाव : फ़।रूक़ी मोहम्मद अ।क़ीब मुशीरूद्दिन फ़।रूक़ी
वडिलांचे नाव: मुशीरोद्दीन फारूकी
घर क्रमांक :
वय : 31 लिंग : पुरुष
छायाचित्र उपलब्ध

63 TWJ3129624
नाव : अताउल्ला मुन्सफउद्दीन फारुकी
वडिलांचे नाव: मुन्सफउद्दीन फारुकी
घर क्रमांक :
वय : 30 लिंग : पुरुष
छायाचित्र उपलब्ध

64 TWJ3129434
नाव : सैयदा फरेह नाज़ फ़ातिमा अलताफ़ हुसैन
पतीचे नाव: अलताफ हुसेन सैय्यद
घर क्रमांक :
वय : 32 लिंग : महिला
छायाचित्र उपलब्ध

65 TWJ3129442
नाव : रिजवानापरविन इस्हाक हुसेन सैय्यद
पतीचे नाव: इस्हाक हुसेन सैय्यद
घर क्रमांक :
वय : 32 लिंग : महिला
छायाचित्र उपलब्ध

66 TWJ3129491
नाव : इनायतअली जाफर सैय्यद
वडिलांचे नाव: जाफर सैय्यद
घर क्रमांक :
वय : 60 लिंग : पुरुष
छायाचित्र उपलब्ध

67 TWJ3129715
नाव : तजमीनकाबा अ. गफ्फार सैय्यद
पतीचे नाव: अ. गफ्फार सैय्यद
घर क्रमांक :
वय : 49 लिंग : महिला
छायाचित्र उपलब्ध

68 TWJ3129384
नाव : तोहराबी मोहंमद कासिम सैय्यद
पतीचे नाव: मोहंमद कासिम सैय्यद
घर क्रमांक :
वय : 39 लिंग : महिला
छायाचित्र उपलब्ध

69 TWJ3129574
नाव : शाहेदा अंजुम अनवारउलहक सैय्यद
पतीचे नाव: अनवारउलहक सैय्यद
घर क्रमांक :
वय : 37 लिंग : महिला
छायाचित्र उपलब्ध

70 TWJ3129723
नाव : कमरुन्निसा मो शोएब सैय्यद
पतीचे नाव: मो शोएब सैय्यद
घर क्रमांक :
वय : 34 लिंग : महिला
छायाचित्र उपलब्ध

71 TWJ3129657
नाव : बी बी आमेना मसर्रत अली सैय्यद
पतीचे नाव: मसर्रत अली सैय्यद
घर क्रमांक :
वय : 34 लिंग : महिला
छायाचित्र उपलब्ध

72 TWJ3129418
नाव : आबीद मो अली सैय्यद
वडिलांचे नाव: मो अली सैय्यद
घर क्रमांक :
वय : 33 लिंग : पुरुष
छायाचित्र उपलब्ध

73 TWJ3129665
नाव : बिलकिस फातेमा फरासत अली सैय्यद
पतीचे नाव: फरासत अली सैय्यद
घर क्रमांक :
वय : 32 लिंग : महिला
छायाचित्र उपलब्ध

74 TWJ3129640
नाव : रौनक फातेमा मो. हनिफ सैय्यद
पतीचे नाव: मो. हनिफ सैय्यद
घर क्रमांक :
वय : 32 लिंग : महिला
छायाचित्र उपलब्ध

75 TWJ3129707
नाव : जैबुन्नीसा नुसरत अली सैय्यद
पतीचे नाव: नुसरत अली सैय्यद
घर क्रमांक :
वय : 32 लिंग : महिला
छायाचित्र उपलब्ध

76 TWJ3129673
नाव : नुरूल इसलाम हसरत अली सैय्यद
वडिलांचे नाव: हसरत अली सैय्यद
घर क्रमांक :
वय : 31 लिंग : पुरुष
छायाचित्र उपलब्ध

77 TWJ3129400
नाव : सैय्यद फाज़लूर रहमान मोहम्मद हुसैन
वडिलांचे नाव: मो हुसेन सैय्यद
घर क्रमांक :
वय : 30 लिंग : पुरुष
छायाचित्र उपलब्ध

78 TWJ3129467
नाव : ज़िया उल हक़ मोहम्मद अली सैय्यद
वडिलांचे नाव: मो अली सैय्यद
घर क्रमांक : 259 डी
वय : 32 लिंग : पुरुष
छायाचित्र उपलब्ध

79 TWJ3129632
नाव : नसीम फातेमा लियाकत अली सैय्यद
पतीचे नाव: लियाकत अली सैय्यद
घर क्रमांक :
वय : 30 लिंग : महिला
छायाचित्र उपलब्ध

80 TWJ3129533
नाव : नूर अली राहत अली सैय्यद
वडिलांचे नाव: राहत सैय्यद
घर क्रमांक :
वय : 32 लिंग : पुरुष
छायाचित्र उपलब्ध

81 TWJ4492864
नाव : हुमेरा बेगम सैय्यद
पतीचे नाव: अय्युब अली सैय्यद
घर क्रमांक :
वय : 32 लिंग : महिला
छायाचित्र उपलब्ध

82 TWJ4492815
नाव : सैय्यद फरहाना बेगम नौशाद अली
पतीचे नाव: नौशाद अली सैय्यद
घर क्रमांक :
वय : 28 लिंग : महिला
छायाचित्र उपलब्ध

83 TWJ2976009
नाव : समीरापरवीन मुख्तारअली सैयद
पतीचे नाव: मुख्तारअली सैयद
घर क्रमांक :
वय : 36 लिंग : महिला
छायाचित्र उपलब्ध

84 TWJ2975993
नाव : मो आकिब जियाउलहक सैयद
वडिलांचे नाव: जियाउलहक सैयद
घर क्रमांक :
वय : 34 लिंग : पुरुष
छायाचित्र उपलब्ध

85 TWJ4492930
नाव : सय्यद मोहद औसाफ इर्शाद अली
वडिलांचे नाव: सैय्यद इर्शाद अली
घर क्रमांक :
वय : 49 लिंग : पुरुष
छायाचित्र उपलब्ध

86 TWJ3129376
नाव : नसरीन बेगम
पतीचे नाव: सर्वत अली
घर क्रमांक :
वय : 43 लिंग : महिला
छायाचित्र उपलब्ध

87 TWJ4492906
नाव : सैय्यद अताउर रहमान हज़रतअली
वडिलांचे नाव: हजरत अली सैय्यद
घर क्रमांक :
वय : 43 लिंग : पुरुष
छायाचित्र उपलब्ध

88 TWJ4492948
नाव : इशरत जहाँ सैय्यद मोहद औसाफ
पतीचे नाव: सैय्यद मोहद औसाफ
घर क्रमांक :
वय : 41 लिंग : महिला
छायाचित्र उपलब्ध

89 TWJ2976181
नाव : सैय्यद इसरार अहमद अली अहेमद
वडिलांचे नाव: अली अहेमद
घर क्रमांक :
वय : 38 लिंग : पुरुष
छायाचित्र उपलब्ध

90 TWJ3129475
नाव : नज़राना कौसर नुरूल इस्लाम सैयद
पतीचे नाव: नुरुलइस्लाम सैय्यद
घर क्रमांक :
वय : 37 लिंग : महिला
छायाचित्र उपलब्ध

91 TWJ4492880
नाव : दिलशाद अली सैय्यद
वडिलांचे नाव: नैशाद अली सैय्यद
घर क्रमांक :
वय : 38 लिंग : पुरुष
छायाचित्र उपलब्ध

92 TWJ4492914
नाव : बुशरा अजूम सैय्यद
वडिलांचे नाव: हजरत अली सैय्यद
घर क्रमांक :
वय : 38 लिंग : महिला
छायाचित्र उपलब्ध

93 TWJ4492898
नाव : रुखसाना बेगम सैय्यद
पतीचे नाव: देलाशाद अली सैय्यद
घर क्रमांक :
वय : 37 लिंग : महिला
छायाचित्र उपलब्ध

94 TWJ3129566
नाव : अताउर्रहमान सैयद
वडिलांचे नाव: ज़ीयाउलहक सैयद
घर क्रमांक :
वय : 31 लिंग : पुरुष
छायाचित्र उपलब्ध

95 TWJ4492872
नाव : इरफ़ाना बेगम नौशाद अली
वडिलांचे नाव: नैशाद अली सैय्यद
घर क्रमांक :
वय : 33 लिंग : महिला
छायाचित्र उपलब्ध

96 TWJ3129509
नाव : सैय्यद आफताब आलम मस्जूद अली
वडिलांचे नाव: मसजुद सैय्यद
घर क्रमांक :
वय : 33 लिंग : पुरुष
छायाचित्र उपलब्ध

97 TWJ4492856
नाव : गुलरेज अख्तर सैय्यद
वडिलांचे नाव: अब्दुल गफ्फार सैय्यद
घर क्रमांक :
वय : 30 लिंग : पुरुष
छायाचित्र उपलब्ध

98 TWJ3129335
नाव : हासिनाबी रईस तडवी
पतीचे नाव: रईस तडवी
घर क्रमांक :
वय : 35 लिंग : महिला
छायाचित्र उपलब्ध

99 TWJ4492922
नाव : नसीमा लुकमान तडवी
पतीचे नाव: जहागीर तडवी
घर क्रमांक :
वय : 31 लिंग : महिला
छायाचित्र उपलब्ध

100 TWJ4024659
नाव : सैय्यद यास्मीन बेगम इमरान अली
पतीचे नाव: सैय्यद इमरान अली
घर क्रमांक : 5
वय : 37 लिंग : महिला
छायाचित्र उपलब्ध

101 TWJ3129368
नाव : खदीजतलकुबरा मो इमरान सैय्यद
पतीचे नाव: मो इमरान सैय्यद
घर क्रमांक : -
वय : 34 लिंग : महिला
छायाचित्र उपलब्ध

102 TWJ4024725
नाव : मुदसिर युसुफ अली सैय्यद
वडिलांचे नाव: युसुफ अली सैय्यद
घर क्रमांक : 78
वय : 31 लिंग : पुरुष
छायाचित्र उपलब्ध

103 TWJ4717534
नाव : तडवी नवाज राजू
वडिलांचे नाव: तडवी राजू
घर क्रमांक : ऍट
वय : 27 लिंग : पुरुष
छायाचित्र उपलब्ध

104 TWJ4761797
नाव : सैयद शोऐब मोहम्मद
वडिलांचे नाव: लियाक़त अली
घर क्रमांक : 90
वय : 39 लिंग : पुरुष
छायाचित्र उपलब्ध

105 TWJ4717542
नाव : फ़रूक़ी हिना कौसर रिज़वान अख्तर
पतीचे नाव: फ़रूक़ी रिज्वन अख्तर
घर क्रमांक : ऍट पोस्त मारुल
वय : 31 लिंग : महिला
छायाचित्र उपलब्ध

106 TWJ5470257
नाव : फ़ारूक़ि मोहम्मद अबुज़र अक़ील मियां
वडिलांचे नाव: फ़ारूकी कीलुद्दिन
घर क्रमांक : ऍट पोस्ट मारुल
वय : 21 लिंग : पुरुष
छायाचित्र उपलब्ध

107 TWJ4717518
नाव : फारूकी उबैदुर रहमान अब्दुल अज़ीज़
वडिलांचे नाव: अज़ीज़ुद्दीन
घर क्रमांक : ऍट पोस्त मारुल
वय : 27 लिंग : पुरुष
छायाचित्र उपलब्ध

108 TWJ4717526
नाव : सुमय्या ख़ातुन अज़ीज़ुद्दीन फ़रूक़ी
वडिलांचे नाव: अज़ीज़ुद्दीन फ़रूक़ी
घर क्रमांक : ऍट पोस्त मारुल
वय : 33 लिंग : महिला
छायाचित्र उपलब्ध

109 TWJ5222971
नाव : ज़रीन फ़ातेमा मोहम्मद तबरेज़
पतीचे नाव: मोहम्मद तबरेज़
घर क्रमांक : झोपडी
वय : 26 लिंग : महिला
छायाचित्र उपलब्ध

110 TWJ5509765
नाव : बिलक़िस बेगम सय्यद अक़ीब अली
पतीचे नाव: सय्यद अक़ीब अली इनायत अली
घर क्रमांक : मारुल
वय : 22 लिंग : महिला
छायाचित्र उपलब्ध

111 TWJ5498779
नाव : इरफ़ान तडवी
वडिलांचे नाव: सलीम तडवी
घर क्रमांक : मारुल
वय : 26 लिंग : पुरुष
छायाचित्र उपलब्ध

112 TWJ5503214
नाव : समीर तडवी
वडिलांचे नाव: हैदरखा तडवी
घर क्रमांक : मारुल
वय : 23 लिंग : पुरुष
छायाचित्र उपलब्ध

113 TWJ5511878
नाव : ख़लीलुर रहमान पीरजादे
वडिलांचे नाव: मुजीबुद्दीन पीरजादे
घर क्रमांक : ना
वय : 26 लिंग : पुरुष
छायाचित्र उपलब्ध

114 TWJ5511951
नाव : अक्षय तायडे
वडिलांचे नाव: लहू तायडे
घर क्रमांक : ना
वय : 26 लिंग : पुरुष
छायाचित्र उपलब्ध

115 TWJ5509740
नाव : सैयद नसरीन बानो मोहम्मद रशीद
वडिलांचे नाव: सय्यद मोहम्मद रशीद सय्यद अज़गर अली
घर क्रमांक : झोपडी
वय : 24 लिंग : महिला
छायाचित्र उपलब्ध

116 TWJ4176392
नाव : तहसीन फातेमा सलीम अहेमद सैययद
पतीचे नाव: सलीम अहेमद सैय्यद
घर क्रमांक : झोपडी
वय : 35 लिंग : महिला
छायाचित्र उपलब्ध

117 TWJ4176368
नाव : रेश्मा बेगम सैय्यद मोहम्मद इबराहीम
पतीचे नाव: सैय्यद मोहम्मद इबराहीम
घर क्रमांक : झोपडी
वय : 33 लिंग : महिला
छायाचित्र उपलब्ध

118 TWJ5501226
नाव : लुकमान तडवी
वडिलांचे नाव: निसार खान तडवी
घर क्रमांक : झोपडी तडवी वाडा
वय : 22 लिंग : पुरुष
छायाचित्र उपलब्ध

119 TWJ4707444
नाव : शबाना शाहिद मीर
पतीचे नाव: शाहिद मीर
घर क्रमांक : 1
वय : 37 लिंग : महिला
छायाचित्र उपलब्ध

120 TWJ4709515
नाव : आफ़रीन बेगम रिसालत अली सय्यद
पतीचे नाव: रिसालत अली मज़हर अली सय्यद
घर क्रमांक : 1, मु पो मारुल
वय : 29 लिंग : महिला
छायाचित्र उपलब्ध

121 TWJ4709523
नाव : नाज़ुक बी
वडिलांचे नाव: मूणिरोददीन फारुकी
घर क्रमांक : 4ए
वय : 36 लिंग : महिला
छायाचित्र उपलब्ध

122 TWJ4709432
नाव : फरहाना बी नईम अख्तर
पतीचे नाव: नईम अख्तर
घर क्रमांक : 4ए
वय : 27 लिंग : महिला
छायाचित्र उपलब्ध

123 TWJ4709531
नाव : अनसार अली निसार अली
वडिलांचे नाव: निसार अली
घर क्रमांक : 05
वय : 31 लिंग : पुरुष
छायाचित्र उपलब्ध

124 TWJ4709549
नाव : मुख़्तार अली मुमताज़ अली सय्यद
वडिलांचे नाव: मुख़्तार अली सय्यद
घर क्रमांक : 05
वय : 30 लिंग : पुरुष
छायाचित्र उपलब्ध

125 TWJ4709580
नाव : सय्यद नज़ीर अली ज़हेर
वडिलांचे नाव: ज़हेर अली
घर क्रमांक : 8
वय : 26 लिंग : पुरुष
छायाचित्र उपलब्ध

126 TWJ4709416
नाव : शबाना बी रईसुद्दीन फारुकी
पतीचे नाव: रईसुद्दीन फारूक़ी
घर क्रमांक : 11
वय : 33 लिंग : महिला
छायाचित्र उपलब्ध

127 TWJ4176350
नाव : मोहम्मद तबिश सैय्यद
वडिलांचे नाव: अझहर अली सैय्यद
घर क्रमांक : १२
वय : 36 लिंग : पुरुष
छायाचित्र उपलब्ध

128 TWJ4402145
नाव : सैयद मोहम्मद सादिक इरशाद अली
वडिलांचे नाव: इरशाद अली सैय्यद
घर क्रमांक : 15/A
वय : 33 लिंग : पुरुष
छायाचित्र उपलब्ध

129 TWJ4709119
नाव : सैय्यद मतीउररहेमान इमरान अली
वडिलांचे नाव: सैय्यद इमरान अली
घर क्रमांक : 21
वय : 27 लिंग : पुरुष
छायाचित्र उपलब्ध

130 TWJ4402483
नाव : सदफ अंजुम सैय्यद
वडिलांचे नाव: हजरत अली सैय्यद
घर क्रमांक : २२
वय : 30 लिंग : महिला
छायाचित्र उपलब्ध

131 TWJ4464517
नाव : सैय्यद आसिया बेगम
वडिलांचे नाव: रिफाकत अली
घर क्रमांक : 25
वय : 28 लिंग : महिला
छायाचित्र उपलब्ध

132 TWJ4709473
नाव : आफ़रीन कौसर मोहम्मद सिद्दिक़ पीरजादे
पतीचे नाव: मोहम्मद सिद्दिक़ पीरजादे
घर क्रमांक : 026
वय : 35 लिंग : महिला
छायाचित्र उपलब्ध

133 TWJ4213161
नाव : नर्गिस फातेमा शेख
पतीचे नाव: अकीलोद्दिन शेख
घर क्रमांक : 26
वय : 33 लिंग : महिला
छायाचित्र उपलब्ध

134 TWJ4719340
नाव : शगुफ़्ता परवीन एहतेशामुद्दीन फारूक़ी
पतीचे नाव: अहतेशामुद्दीन
घर क्रमांक : 32
वय : 37 लिंग : महिला
छायाचित्र उपलब्ध

135 TWJ4464483
नाव : तरन्नुम बेगम
पतीचे नाव: रऊफ अली
घर क्रमांक : 32
वय : 32 लिंग : महिला
छायाचित्र उपलब्ध

136 TWJ4719357
नाव : शम्मी हराम
पतीचे नाव: इन्जेमामुल हक़
घर क्रमांक : 32
वय : 27 लिंग : महिला
छायाचित्र उपलब्ध

137 TWJ4719381
नाव : सय्यद आसर अहमद
वडिलांचे नाव: मेयर अहमद
घर क्रमांक : 32
वय : 26 लिंग : पुरुष
छायाचित्र उपलब्ध

138 TWJ4308862
नाव : आफरीन बानो सैय्यद
वडिलांचे नाव: आफाक सैय्यद
घर क्रमांक : 32
वय : 35 लिंग : महिला
छायाचित्र उपलब्ध

139 TWJ4402194
नाव : परवेज अहमद सैय्यद
वडिलांचे नाव: हसरत अली सैय्यद
घर क्रमांक : 39B
वय : 28 लिंग : पुरुष
छायाचित्र उपलब्ध

140 TWJ5500996
नाव : सादिक़ा बेगम सैयद जावेद अली
पतीचे नाव: सैयद जावीद अली अज़मत अली
घर क्रमांक : 39बा
वय : 40 लिंग : महिला
छायाचित्र उपलब्ध

141 TWJ5501093
नाव : सहर अंजुम सैय्यद परवेज़ अहमद
पतीचे नाव: सैय्यद परवेज़ अहमद हसरत अली
घर क्रमांक : 39बा
वय : 25 लिंग : महिला
छायाचित्र उपलब्ध

142 TWJ5499009
नाव : नुरुसुभा बेगम अब्दुल रज़ाक़ सौय्यद
पतीचे नाव: सैयद अब्दुल रज़ाक़
घर क्रमांक : 41
वय : 38 लिंग : महिला
छायाचित्र उपलब्ध

143 TWJ4709465
नाव : वसीम अहमद तहसीन अली सैय्यद
वडिलांचे नाव: तहसीन अली सैय्यद
घर क्रमांक : 41
वय : 26 लिंग : पुरुष
छायाचित्र उपलब्ध

144 TWJ5512207
नाव : अहसान खान
वडिलांचे नाव: इश्तियाक खान
घर क्रमांक : 46
वय : 25 लिंग : पुरुष
छायाचित्र उपलब्ध

145 TWJ5197520
नाव : ज़िनत बानो माजिद खा
पतीचे नाव: माजिद खा
घर क्रमांक : 50 बी
वय : 31 लिंग : महिला
छायाचित्र उपलब्ध

146 TWJ5458765
नाव : इसरार अहमद फतेह मोहम्मद
वडिलांचे नाव: फतेह मोहम्मद मक़बूल साहब
घर क्रमांक : 51के
वय : 39 लिंग : पुरुष
छायाचित्र उपलब्ध

147 TWJ4176186
नाव : सा मीना बेगम सैफूररेहमान सैयद
वडिलांचे नाव: सखावत अली
घर क्रमांक : ५५
वय : 35 लिंग : महिला
छायाचित्र उपलब्ध

148 TWJ4464475
नाव : नाज़मीन बेगम मुशताक अली
पतीचे नाव: मुशताक अली
घर क्रमांक : 65
वय : 32 लिंग : महिला
छायाचित्र उपलब्ध

149 TWJ4515888
नाव : मरयमबेगम मोहमदहुसेन सैय्यद
पतीचे नाव: मोहमदहुसेन सैय्यद
घर क्रमांक : 67
वय : 58 लिंग : महिला
छायाचित्र उपलब्ध

150 TWJ4176079
नाव : सुमय्या परविन सय्यद
वडिलांचे नाव: अहद अली सय्यद
घर क्रमांक : ६७
वय : 34 लिंग : महिला
छायाचित्र उपलब्ध

151 TWJ4176152
नाव : नुसरत फातेमा सय्यद
पतीचे नाव: हिदायत अली सय्यद
घर क्रमांक : ६७
वय : 32 लिंग : महिला
छायाचित्र उपलब्ध

152 TWJ4176087
नाव : जौकीया परविन सय्यद
वडिलांचे नाव: अहद अली सय्यद
घर क्रमांक : ६७
वय : 31 लिंग : महिला
छायाचित्र उपलब्ध

153 TWJ4709440
नाव : हसरत अली सैय्यद
वडिलांचे नाव: सखावत अली सैय्यद
घर क्रमांक : 69
वय : 28 लिंग : पुरुष
छायाचित्र उपलब्ध

154 TWJ4024683
नाव : इंज़ेमाम उल हक़ हज़रत अली सैय्यद
वडिलांचे नाव: हजरत अली सय्यद
घर क्रमांक : 74ए
वय : 33 लिंग : पुरुष
छायाचित्र उपलब्ध

155 TWJ4454146
नाव : बुगदाद बेगम सैय्यद मोहम्मद इसहाक़
पतीचे नाव: सैय्यद मोहम्मद इसहाक़
घर क्रमांक : 74A
वय : 47 लिंग : महिला
छायाचित्र उपलब्ध

156 TWJ4706784
नाव : सैय्यद सादिया तबस्सुम उमेर फ़ारूक़
पतीचे नाव: सैय्यद उमेर फ़ारूक़
घर क्रमांक : 076
वय : 26 लिंग : महिला
छायाचित्र उपलब्ध

157 TWJ4719332
नाव : सैयद जियाफत अली शोहरत अली
वडिलांचे नाव: शोहरत अली
घर क्रमांक : 80
वय : 31 लिंग : पुरुष
छायाचित्र उपलब्ध

158 TWJ4024741
नाव : वाजेदा बेगम सैय्यद नौशाद अली
वडिलांचे नाव: सैय्यद नौशाद अली
घर क्रमांक : ८१ ब
वय : 35 लिंग : महिला
छायाचित्र उपलब्ध

159 TWJ4024691
नाव : अयाज अली सैय्यद
वडिलांचे नाव: अय्युब अली सैय्यद
घर क्रमांक : ८१-अ
वय : 35 लिंग : पुरुष
छायाचित्र उपलब्ध

160 TWJ4706552
नाव : सैय्यद फिरदौस अली तुराब अली
वडिलांचे नाव: सैय्यद तुराब अली
घर क्रमांक : 99
वय : 30 लिंग : पुरुष
छायाचित्र उपलब्ध

161 TWJ4708574
नाव : सादिक़ अली सादत अली सय्यद
वडिलांचे नाव: सादत अली सय्यद
घर क्रमांक : 99
वय : 35 लिंग : पुरुष
छायाचित्र उपलब्ध

162 TWJ4709457
नाव : सुमय्या बी अब्दुल रहेमान
पतीचे नाव: अब्दुल रहेमान
घर क्रमांक : 114
वय : 33 लिंग : महिला
छायाचित्र उपलब्ध

163 TWJ4678033
नाव : शबाना अंजुम सय्यदा
पतीचे नाव: फ़ज़लुर्रहमान सय्यदा
घर क्रमांक : 114
वय : 31 लिंग : महिला
छायाचित्र उपलब्ध

164 TWJ4678439
नाव : नूर अफ़शा सैय्यद
पतीचे नाव: शोएब अली सैय्यद
घर क्रमांक : 114
वय : 40 लिंग : महिला
छायाचित्र उपलब्ध

165 TWJ4706479
नाव : अब्दुल रहेमान सैय्यद
वडिलांचे नाव: इब्ने रसूल सैय्यद
घर क्रमांक : 114
वय : 37 लिंग : पुरुष
छायाचित्र उपलब्ध

166 TWJ5282397
नाव : सुहाना ह्सीन सय्यद
पतीचे नाव: सिफत रसूल सय्यद
घर क्रमांक : 114
वय : 31 लिंग : महिला
छायाचित्र उपलब्ध

167 TWJ4706461
नाव : सैय्यद सिफात रसूल इब्ने रसूल
वडिलांचे नाव: सैय्यद इब्ने रसूल
घर क्रमांक : 114
वय : 32 लिंग : पुरुष
छायाचित्र उपलब्ध

168 TWJ4708426
नाव : गुलशन अली सैय्यद
वडिलांचे नाव: इब्ने रसूल सैय्यद
घर क्रमांक : 114
वय : 31 लिंग : पुरुष
छायाचित्र उपलब्ध

169 TWJ4709572
नाव : मोहम्मद शादाब मोहम्मद तौहीद सय्यद
वडिलांचे नाव: मोहम्मद तौहीद सय्यद
घर क्रमांक : 114
वय : 27 लिंग : पुरुष
छायाचित्र उपलब्ध

170 TWJ4706453
नाव : हिना कौसर सैय्यद
पतीचे नाव: चाहत अली सैय्यद
घर क्रमांक : 118
वय : 33 लिंग : महिला
छायाचित्र उपलब्ध

171 TWJ4402210
नाव : मोहम्मद सकलैन सैय्यद
वडिलांचे नाव: अशफाक सैय्यद
घर क्रमांक : 124
वय : 34 लिंग : पुरुष
छायाचित्र उपलब्ध

172 TWJ5500244
नाव : सैययद आयशा सद्दिका
वडिलांचे नाव: रईस अहमद
घर क्रमांक : 124सी
वय : 24 लिंग : महिला
छायाचित्र उपलब्ध

173 TWJ4706545
नाव : सदाफ फातिमा सैय्यद
पतीचे नाव: निहाल अहमद सैय्यद
घर क्रमांक : 130
वय : 26 लिंग : महिला
छायाचित्र उपलब्ध

174 TWJ4515847
नाव : अकबरअली ईसारअली सय्यद
वडिलांचे नाव: ईसारअली सय्यद
घर क्रमांक : 133
वय : 35 लिंग : पुरुष
छायाचित्र उपलब्ध

175 TWJ5195250
नाव : नुरुल इस्लाम
वडिलांचे नाव: दिलशाद अली
घर क्रमांक : ४१
वय : 40 लिंग : पुरुष
छायाचित्र उपलब्ध

176 TWJ4402178
नाव : आतिफ फातेमा फारुकी
पतीचे नाव: शरीफद्दीन फारुकी
घर क्रमांक : 141B
वय : 42 लिंग : महिला
छायाचित्र उपलब्ध

177 TWJ4176269
नाव : शगुफता यासमीन फारुकी
वडिलांचे नाव: अब. हमीद फारुकी
घर क्रमांक : १४५
वय : 34 लिंग : महिला
छायाचित्र उपलब्ध

178 TWJ4176285
नाव : मह. सुफीयान फारुकी
वडिलांचे नाव: हमीदउद्दीन फारुकी
घर क्रमांक : १४५
वय : 30 लिंग : पुरुष
छायाचित्र उपलब्ध

179 TWJ4024733
नाव : आफरीन बानो सय्यद
वडिलांचे नाव: अ वहाब सय्यद
घर क्रमांक : १४७ अ
वय : 38 लिंग : महिला
छायाचित्र उपलब्ध

180 TWJ4176103
नाव : अ. रहीम सैय्यद
वडिलांचे नाव: सैय्यद अ. समद सैय्यद
घर क्रमांक : १४७ ड
वय : 35 लिंग : पुरुष
छायाचित्र उपलब्ध

181 TWJ4402582
नाव : नजराना बेगम सैय्यद
पतीचे नाव: अब्दुल रहीम सैय्यद
घर क्रमांक : १४७/ड
वय : 34 लिंग : महिला
छायाचित्र उपलब्ध

182 TWJ5364591
नाव : साहिल तडवी
वडिलांचे नाव: अशरफ़ तडवी
घर क्रमांक : 148
वय : 24 लिंग : पुरुष
छायाचित्र उपलब्ध

183 TWJ4308771
नाव : अय्युब बाबू तडवी
वडिलांचे नाव: बाबू तडवी
घर क्रमांक : 150A
वय : 37 लिंग : पुरुष
छायाचित्र उपलब्ध

184 TWJ4402137
नाव : असिफ अली सैय्यद
वडिलांचे नाव: इरशाद सैय्यद
घर क्रमांक : 151
वय : 31 लिंग : पुरुष
छायाचित्र उपलब्ध

185 TWJ4402186
नाव : सैयद मोहम्मद वसीम
वडिलांचे नाव: इरशाद अली
घर क्रमांक : 151A
वय : 29 लिंग : पुरुष
छायाचित्र उपलब्ध

186 TWJ4402350
नाव : नाजमीना अंजुम पीरजादे
पतीचे नाव: मतीउर्रेह्मान पीरजादे
घर क्रमांक : १५३
वय : 36 लिंग : महिला
छायाचित्र उपलब्ध

187 TWJ4402335
नाव : मुनव्वर फातेमा पीरजादे
वडिलांचे नाव: मुजीबुद्दिन पीरजादे
घर क्रमांक : १५३
वय : 30 लिंग : महिला
छायाचित्र उपलब्ध

188 TWJ4402343
नाव : तरन्नुम फातेमा पीरजादे
वडिलांचे नाव: मुजीबुद्दिन पीरजादे
घर क्रमांक : १५३
वय : 30 लिंग : महिला
छायाचित्र उपलब्ध

189 TWJ4706719
नाव : मारिया परवीन सैय्यद
वडिलांचे नाव: मोहम्मद शकील सैय्यद
घर क्रमांक : 153
वय : 28 लिंग : महिला
छायाचित्र उपलब्ध

190 TWJ4706529
नाव : सैय्यद हुमा फ़ातेमा अब्दुल गनी
पतीचे नाव: सैय्यद अब्दुल गनी अतहर अली
घर क्रमांक : 153
वय : 26 लिंग : महिला
छायाचित्र उपलब्ध

191 TWJ4719316
नाव : सैय्यद मोहम्मद उमर अब्दुल गफ़्फ़ार
वडिलांचे नाव: सैय्यद अब्दुल गफ़्फ़ार
घर क्रमांक : 154
वय : 26 लिंग : पुरुष
छायाचित्र उपलब्ध

192 TWJ4708608
नाव : सीरत फ़ातिमा मोहम्मद असलम फ़रूक़ी
पतीचे नाव: असलम फ़रूक़ी
घर क्रमांक : 155
वय : 33 लिंग : महिला
छायाचित्र उपलब्ध

193 TWJ4402368
नाव : मोहम्मद शाहीद सय्यद
वडिलांचे नाव: सिद्दीकी अली सय्यद
घर क्रमांक : १५८
वय : 33 लिंग : पुरुष
छायाचित्र उपलब्ध

194 TWJ5511985
नाव : शोएब तडवी
वडिलांचे नाव: क़ुर्बान तडवी
घर क्रमांक : 159
वय : 22 लिंग : पुरुष
छायाचित्र उपलब्ध

195 TWJ4176293
नाव : तरन्नुम बी शेख
पतीचे नाव: सलीम शेख
घर क्रमांक : १६१ अ
वय : 37 लिंग : महिला
छायाचित्र उपलब्ध

196 TWJ5383153
नाव : शेख इमरान
वडिलांचे नाव: शेख हनीफ़
घर क्रमांक : 161बी
वय : 27 लिंग : पुरुष
छायाचित्र उपलब्ध

197 TWJ4176111
नाव : रेहाना सलीम खां तडवी
पतीचे नाव: सलीम खां तडवी
घर क्रमांक : १६३ अ
वय : 38 लिंग : महिला
छायाचित्र उपलब्ध

198 TWJ5214887
नाव : शेख मजीद शेख बिस्मिल्ला
वडिलांचे नाव: शेख बिस्मिल्ला
घर क्रमांक : 170
वय : 36 लिंग : पुरुष
छायाचित्र उपलब्ध

199 TWJ4706511
नाव : जुबेर बिस्मिल्ला शेख
वडिलांचे नाव: बिस्मिल्ला शेख
घर क्रमांक : 170170
वय : 28 लिंग : पुरुष
छायाचित्र उपलब्ध

200 TWJ5498498
नाव : आफरिन शेख
पतीचे नाव: मजिद शेख बिस्मिल्ला
घर क्रमांक : 170
वय : 27 लिंग : महिला
छायाचित्र उपलब्ध

201 TWJ4176327
नाव : शेख शकील कुरेशी
वडिलांचे नाव: शेख बिसमिल्ला कुरेशी
घर क्रमांक : १७० ब
वय : 38 लिंग : पुरुष
छायाचित्र उपलब्ध

202 TWJ4024717
नाव : रुहूल अमीन फारूक़ी
वडिलांचे नाव: इसरार उद्दीन फारूक़ी
घर क्रमांक : १७२
वय : 36 लिंग : पुरुष
छायाचित्र उपलब्ध

203 TWJ4308839
नाव : मोहम्मद शहज़ाद सैय्यद
वडिलांचे नाव: रफ़त अली सैय्यद
घर क्रमांक : 172
वय : 30 लिंग : पुरुष
छायाचित्र उपलब्ध

204 TWJ4176228
नाव : झुबेदा बेगम सय्यद
पतीचे नाव: ईश्तीयाक आलम सय्यद
घर क्रमांक : १७२ अ
वय : 39 लिंग : महिला
छायाचित्र उपलब्ध

205 TWJ4761680
नाव : सैय्यद फरमान अली क़ुर्बान अली
वडिलांचे नाव: सैय्यद क़ुर्बान अली
घर क्रमांक : 176
वय : 31 लिंग : पुरुष
छायाचित्र उपलब्ध

206 TWJ4308821
नाव : सैय्यद मोहम्मद हारीस रफ़त अली
वडिलांचे नाव: रफ़त अली
घर क्रमांक : 176
वय : 28 लिंग : पुरुष
छायाचित्र उपलब्ध

207 TWJ4176061
नाव : सैय्यद उसमान अली
वडिलांचे नाव: कुरबान अली
घर क्रमांक : १७६
वय : 32 लिंग : पुरुष
छायाचित्र उपलब्ध

208 TWJ4402517
नाव : सादिया परवीन सैय्यद
पतीचे नाव: इनामुल हक़ सैय्यद
घर क्रमांक : १७६/अ
वय : 31 लिंग : महिला
छायाचित्र उपलब्ध

209 TWJ4515854
नाव : मआजअहमद इसारअली सैय्यद
वडिलांचे नाव: इसारअली सैय्यद
घर क्रमांक : 178
वय : 30 लिंग : पुरुष
छायाचित्र उपलब्ध

210 TWJ5437744
नाव : मोहसिन खान महेरबान खान तडवी
वडिलांचे नाव: महेरबान खान तडवी
घर क्रमांक : 178
वय : 22 लिंग : पुरुष
छायाचित्र उपलब्ध

211 TWJ4515862
नाव : आएशा परवीन सय्यद
पतीचे नाव: अकबरअली सय्यद
घर क्रमांक : 198
वय : 32 लिंग : महिला
छायाचित्र उपलब्ध

212 TWJ4308813
नाव : इब्राहिम खान तडवी
वडिलांचे नाव: यासीन खान तडवी
घर क्रमांक : 213K
वय : 30 लिंग : पुरुष
छायाचित्र उपलब्ध

213 TWJ4402459
नाव : शबीना तब्बस्सुम फारुकी
वडिलांचे नाव: बिलालुद्दिन फारुकी
घर क्रमांक : २१४
वय : 36 लिंग : महिला
छायाचित्र उपलब्ध

214 TWJ4308805
नाव : आकील रज्जाक तडवी
वडिलांचे नाव: रज्जाक तडवी
घर क्रमांक : 214
वय : 33 लिंग : पुरुष
छायाचित्र उपलब्ध

215 TWJ4402160
नाव : इब्राहिम हिम्मत तडवी
वडिलांचे नाव: हिम्मत तडवी
घर क्रमांक : 223
वय : 32 लिंग : पुरुष
छायाचित्र उपलब्ध

216 TWJ4707949
नाव : नसीम अहमद फ़रूक़ी
वडिलांचे नाव: नज़ीरुद्दीन फ़रूक़ी
घर क्रमांक : 226
वय : 36 लिंग : पुरुष
छायाचित्र उपलब्ध

217 TWJ4308789
नाव : सैय्यद मीसाक अहमद इश्तेयाक अहमद
वडिलांचे नाव: सैय्यद इश्तेयाक अहमद
घर क्रमांक : 227
वय : 31 लिंग : पुरुष
छायाचित्र उपलब्ध

218 TWJ4402442
नाव : समरीन कौसर फारुकी
वडिलांचे नाव: मुनसफुद्दिन फारुकी
घर क्रमांक : २३५
वय : 35 लिंग : महिला
छायाचित्र उपलब्ध

219 TWJ4402434
नाव : मुजाहेदा बेगम सैय्यद
वडिलांचे नाव: अय्युब अली सैय्यद
घर क्रमांक : २४८
वय : 28 लिंग : महिला
छायाचित्र उपलब्ध

220 TWJ4176434
नाव : नूरमोहम्मद अली अहमद सैय्यद
वडिलांचे नाव: अली अहमद सैय्यद
घर क्रमांक : २४९
वय : 30 लिंग : पुरुष
छायाचित्र उपलब्ध

221 TWJ4176210
नाव : मतीउररेहमान मुजीबुद्दिन पीरजादे
वडिलांचे नाव: मुजीबुद्दिन पीरजादे
घर क्रमांक : २५१
वय : 36 लिंग : पुरुष
छायाचित्र उपलब्ध

222 TWJ4402400
नाव : तहमीना हिफाजत अली सैय्यद
पतीचे नाव: हिफाजत अली सैय्यद
घर क्रमांक : २५४
वय : 37 लिंग : महिला
छायाचित्र उपलब्ध

223 TWJ5378682
नाव : रुबिना बी खान
वडिलांचे नाव: ज़मीन खान
घर क्रमांक : 258
वय : 27 लिंग : महिला
छायाचित्र उपलब्ध

224 TWJ4402426
नाव : सदाकात अली सैय्यद
वडिलांचे नाव: लियाकत अली सैय्यद
घर क्रमांक : 258
वय : 36 लिंग : पुरुष
छायाचित्र उपलब्ध

225 TWJ4402418
नाव : अशफाक अहमद सैय्यद
वडिलांचे नाव: लियाकत अली सैय्यद
घर क्रमांक : २५८
वय : 32 लिंग : पुरुष
छायाचित्र उपलब्ध

226 TWJ4402467
नाव : शाइस्ता बी फारुकी
वडिलांचे नाव: मुनसफुउद्दीन फारुकी
घर क्रमांक : २५९
वय : 37 लिंग : महिला
छायाचित्र उपलब्ध

227 TWJ4711511
नाव : फ़रूक़ी बदरुद्दीन ज़ियाउद्दीन
इतर: फ़रूक़ी जमीला बी
घर क्रमांक : ए/259
वय : 71 लिंग : पुरुष
छायाचित्र उपलब्ध

228 TWJ4402384
नाव : दानिश अखतर फारुकी
वडिलांचे नाव: कमालूद्दीन फारुकी
घर क्रमांक : २६१
वय : 29 लिंग : पुरुष
छायाचित्र उपलब्ध

229 TWJ5364617
नाव : उम्मे कुलसुम फारुकी
वडिलांचे नाव: कमालुद्दीन फ़ारूक़ी
घर क्रमांक : 261
वय : 23 लिंग : महिला
छायाचित्र उपलब्ध

230 TWJ4176418
नाव : इनामुल हक़ सैयद
वडिलांचे नाव: लियाक़त अली सैयद
घर क्रमांक : २६३
वय : 35 लिंग : पुरुष
छायाचित्र उपलब्ध

231 TWJ4402533
नाव : नूर सहर मोहम्मद लईक
पतीचे नाव: मोहम्मद लईक
घर क्रमांक : 263
वय : 37 लिंग : महिला
छायाचित्र उपलब्ध

232 TWJ5510987
नाव : नगमा सहर सैय्यद
पतीचे नाव: इनामूलहक़ सैय्यद
घर क्रमांक : 263
वय : 25 लिंग : महिला
छायाचित्र उपलब्ध

233 TWJ4176160
नाव : हजेरा बेगम सय्यद
वडिलांचे नाव: सदाकत अली सय्यद
घर क्रमांक : २६३ अ
वय : 35 लिंग : महिला
छायाचित्र उपलब्ध

234 TWJ4492955
नाव : नुरुन्निसा बेगम अक़ील अहमद
पतीचे नाव: अक़ील अहमद अक़ील अहमद
घर क्रमांक : 264
वय : 42 लिंग : महिला
छायाचित्र उपलब्ध

235 TWJ4176400
नाव : वसीकुर्रहमान अज़ीज़ुददीन सय्यद
वडिलांचे नाव: अज़ीज़ुददीन
घर क्रमांक : २६८
वय : 35 लिंग : पुरुष
छायाचित्र उपलब्ध

236 TWJ4176178
नाव : शाहीन बानो सैय्यद
पतीचे नाव: मेअराज अली सैय्यद
घर क्रमांक : २७९ ब
वय : 38 लिंग : महिला
छायाचित्र उपलब्ध

237 TWJ4719399
नाव : फ़रूक़ी मोहम्मद यूनुस
वडिलांचे नाव: बादेशाह मियां
घर क्रमांक : 280
वय : 38 लिंग : पुरुष
छायाचित्र उपलब्ध

238 TWJ4402541
नाव : फातेमुस जीहरा सैय्यद
वडिलांचे नाव: जिया उल्ल्हक़ सैय्यद
घर क्रमांक : २८२
वय : 29 लिंग : महिला
छायाचित्र उपलब्ध

239 TWJ4176244
नाव : गुलबदन बी फारुकी
वडिलांचे नाव: इसलहाउद्दीन फारुकी
घर क्रमांक : २८३
वय : 46 लिंग : महिला
छायाचित्र उपलब्ध

240 TWJ4176095
नाव : सैयद अशफ़ाक़ हुसैन हशमत अली सैय्यद
वडिलांचे नाव: हषमत अली सैय्यद
घर क्रमांक : २८३
वय : 34 लिंग : पुरुष
छायाचित्र उपलब्ध

241 TWJ4176319
नाव : अताउर रहमान पीरजादे
वडिलांचे नाव: मुजीबुद्दिन पीरजादे
घर क्रमांक : २८४
वय : 30 लिंग : पुरुष
छायाचित्र उपलब्ध

242 TWJ4402608
नाव : सरताज बानो सैय्यद
पतीचे नाव: इक्तेदार अली सैय्यद
घर क्रमांक : २८८
वय : 52 लिंग : महिला
छायाचित्र उपलब्ध

243 TWJ4402376
नाव : मोहमद इरफान सय्यद
वडिलांचे नाव: सबाहत अली सय्यद
घर क्रमांक : २९०
वय : 29 लिंग : पुरुष
छायाचित्र उपलब्ध

244 TWJ4176277
नाव : यास्मीन कौसर सय्यद
वडिलांचे नाव: आबिद हुसैन सय्यद
घर क्रमांक : २९३
वय : 30 लिंग : महिला
छायाचित्र उपलब्ध

245 TWJ4402392
नाव : आलिया परवीन हफ़ीज़ अली सैययद
पतीचे नाव: मोहमद शफीक सैय्यद
घर क्रमांक : २९३
वय : 28 लिंग : महिला
छायाचित्र उपलब्ध

246 TWJ5195284
नाव : फ़रूक़ी ज़रीन फ़ातिमा अह्तेमामुद्दिन
पतीचे नाव: फ़रूक़ी अह्तेमामुद्दिन
घर क्रमांक : 296
वय : 26 लिंग : महिला
छायाचित्र उपलब्ध

247 TWJ4402277
नाव : एहतेमामुद्दीन सलीमुद्दीन फारूकी
वडिलांचे नाव: सलीमुद्दीन कलीमुद्दीन फ़ारूक़ी
घर क्रमांक : 296
वय : 29 लिंग : पुरुष
छायाचित्र उपलब्ध

248 TWJ4308797
नाव : नाज़िया परवीन
पतीचे नाव: इसरार अहमद
घर क्रमांक : 301
वय : 30 लिंग : महिला
छायाचित्र उपलब्ध

249 TWJ4308847
नाव : मोहम्मद जावीद मोहम्मद मक़बूल साहेब साहेब
वडिलांचे नाव: मोह्हमद साहेब
घर क्रमांक : 301
वय : 50 लिंग : पुरुष
छायाचित्र उपलब्ध

250 TWJ4709507
नाव : सैय्यद सादिया अंजुम हाजी मियां
पतीचे नाव: सैय्यद हाजी मियां
घर क्रमांक : 301 मैन रोड मारुल
वय : 24 लिंग : महिला
छायाचित्र उपलब्ध

251 TWJ4708657
नाव : मोइन अख्तर फ़ारूक़ी
वडिलांचे नाव: मुमताज़ुद्दीन मतीनूददीन फ़ारूक़ी
घर क्रमांक : 319
वय : 30 लिंग : पुरुष
छायाचित्र उपलब्ध

252 TWJ4402269
नाव : रुहुल अमीन सैय्यद
वडिलांचे नाव: मसुद अली सैय्यद
घर क्रमांक : 32/2
वय : 32 लिंग : पुरुष
छायाचित्र उपलब्ध

253 TWJ4708582
नाव : इमरान अख्तर मोहम्मद नाजीफ फ़रूक़ी
वडिलांचे नाव: मोहम्मद नाजीफ फ़रूक़ी
घर क्रमांक : 336-अ
वय : 29 लिंग : पुरुष
छायाचित्र उपलब्ध

254 TWJ4708525
नाव : अब्दुल रशीद हफ़ीज़ुद्दीन
वडिलांचे नाव: हफ़ीज़ुद्दीन
घर क्रमांक : 339
वय : 55 लिंग : पुरुष
छायाचित्र उपलब्ध

255 TWJ4402509
नाव : सयय्द मो उमर मो अयाज़
वडिलांचे नाव: मो अयाज़
घर क्रमांक : ३४०
वय : 31 लिंग : पुरुष
छायाचित्र उपलब्ध

256 TWJ5351358
नाव : सैय्यद वसीम राजा
वडिलांचे नाव: मोहम्मद अयाज़
घर क्रमांक : 340
वय : 28 लिंग : पुरुष
छायाचित्र उपलब्ध

257 TWJ4402491
नाव : सैय्यद मो जुबेर
वडिलांचे नाव: मो अयाज
घर क्रमांक : ३४०
वय : 32 लिंग : पुरुष
छायाचित्र उपलब्ध

258 TWJ4706727
नाव : मोहम्मद ताजीम अली सैय्यद
वडिलांचे नाव: शहादत अली सैय्यद
घर क्रमांक : 346
वय : 37 लिंग : पुरुष
छायाचित्र उपलब्ध

259 TWJ4454153
नाव : आलिया परवीन सैय्यद
पतीचे नाव: अबु तालिब सैय्यद
घर क्रमांक : 347
वय : 36 लिंग : महिला
छायाचित्र उपलब्ध

260 TWJ4308854
नाव : सना सदरुद्दिन फारुकी
पतीचे नाव: सदरुद्दिन फारुकी
घर क्रमांक : 348
वय : 29 लिंग : महिला
छायाचित्र उपलब्ध

261 TWJ4176129
नाव : सैय्यद मुतीउर्रेह्मान अफ्जाल अहेमद
वडिलांचे नाव: अफजल अहमद सैय्यद
घर क्रमांक : ३४८ अ
वय : 30 लिंग : पुरुष
छायाचित्र उपलब्ध

262 TWJ4176194
नाव : हुकुमत अली सबाहत अली
वडिलांचे नाव: सबाहत अली सैय्यद
घर क्रमांक : ३५० अ
वय : 39 लिंग : पुरुष
छायाचित्र उपलब्ध

263 TWJ4402574
नाव : सैयद वजाहत अली सबाहत अली
वडिलांचे नाव: सबाहत अली
घर क्रमांक : ३५०-अ
वय : 31 लिंग : पुरुष
छायाचित्र उपलब्ध

264 TWJ4176202
नाव : तनजीम फातेमा सैय्यद
पतीचे नाव: हुकुमत अली सैय्यद
घर क्रमांक : ३५०-अ
वय : 36 लिंग : महिला
छायाचित्र उपलब्ध

265 TWJ4176384
नाव : शाकेरा बी मोहम्मद रमीज़ फारूकी
वडिलांचे नाव: अझीमुद्दिन फारुकी
घर क्रमांक : 357
वय : 35 लिंग : महिला
छायाचित्र उपलब्ध

266 TWJ4024642
नाव : हबीबा फातेमा फारुकी
वडिलांचे नाव: वहिदुद्दिन फारुकी
घर क्रमांक : ३५३
वय : 32 लिंग : महिला
छायाचित्र उपलब्ध

267 TWJ5194576
नाव : गणेश अशोक थिटे
वडिलांचे नाव: अशोक थिटे
घर क्रमांक : 362
वय : 26 लिंग : पुरुष
छायाचित्र उपलब्ध

268 TWJ4711545
नाव : फ़रूक़ी अफीफा ख़ातुन ज़कीऊद्दीन
वडिलांचे नाव: फ़ारूक़ी जाकिराकौद्दीन रशीदौद्दीन
घर क्रमांक : 383
वय : 28 लिंग : महिला
छायाचित्र उपलब्ध

269 TWJ4402558
नाव : फैह्मीना बी फारुकी
पतीचे नाव: मोहम्मद सिराज फारुकी
घर क्रमांक : ३९७
वय : 41 लिंग : महिला
छायाचित्र उपलब्ध

270 TWJ4024675
नाव : फ़रूक़ी मोहम्मद शाहबाज़ मोहम्मद असलम
वडिलांचे नाव: मो असलम फारुकी
घर क्रमांक : ३९७
वय : 37 लिंग : पुरुष
छायाचित्र उपलब्ध

271 TWJ4708517
नाव : शरिक़ अनवर आसिमउद्दीन काज़ी
वडिलांचे नाव: आसिमउद्दीन काज़ी
घर क्रमांक : 398ए
वय : 26 लिंग : पुरुष
छायाचित्र उपलब्ध

272 TWJ4708558
नाव : शबाना बेगम
पतीचे नाव: सिराजुल इस्लाम
घर क्रमांक : 400
वय : 33 लिंग : महिला
छायाचित्र उपलब्ध

273 TWJ4709663
नाव : फर्हनाज चीरागोददीन पीरजादे
वडिलांचे नाव: चीरागोददीन पीरजादे
घर क्रमांक : 418
वय : 29 लिंग : महिला
छायाचित्र उपलब्ध

274 TWJ5343280
नाव : मोहम्मद कैफ सय्यद
वडिलांचे नाव: नदीम अख्तर
घर क्रमांक : 418
वय : 23 लिंग : पुरुष
छायाचित्र उपलब्ध

275 TWJ4709655
नाव : साबेरा बी मोहम्मद शकील पीरजादे
पतीचे नाव: मोहम्मद शकील पीरजादे
घर क्रमांक : 422
वय : 36 लिंग : महिला
छायाचित्र उपलब्ध

276 TWJ4402202
नाव : तनजीला तबस्सुम
वडिलांचे नाव: अब्दुल नासीर
घर क्रमांक : 425
वय : 29 लिंग : महिला
छायाचित्र उपलब्ध

277 TWJ4402152
नाव : याकुब अय्युब तडवी
वडिलांचे नाव: अय्युब तडवी
घर क्रमांक : 425
वय : 31 लिंग : पुरुष
छायाचित्र उपलब्ध

278 TWJ4402590
नाव : मोहमंद सलीम सैय्यद
वडिलांचे नाव: अय्युब अली सैय्यद
घर क्रमांक : ४७१
वय : 44 लिंग : पुरुष
छायाचित्र उपलब्ध

279 TWJ4710836
नाव : मुबाशीर अली सैय्यद
वडिलांचे नाव: मोहब्बत अली सैय्यद
घर क्रमांक : 475ए
वय : 28 लिंग : पुरुष
छायाचित्र उपलब्ध

280 MNH1046317
नाव : संजय श्रावण तायडे
वडिलांचे नाव: श्रावण तायडे
घर क्रमांक : 497
वय : 43 लिंग : पुरुष
छायाचित्र उपलब्ध

281 TWJ4402111
नाव : समरीन शबीबुद्दीन खाँजा
वडिलांचे नाव: शबीबुद्दीन खाँजा
घर क्रमांक : 529
वय : 28 लिंग : महिला
छायाचित्र उपलब्ध

282 TWJ4402525
नाव : फ़रूक़ी मोहम्मद शाहीद
वडिलांचे नाव: फ़रूक़ी वाहीदूददीन
घर क्रमांक : ५५३/ब
वय : 28 लिंग : पुरुष
छायाचित्र उपलब्ध

283 TWJ4402285
नाव : मोहम्मद आबिद मोहम्मद राशीद
वडिलांचे नाव: मोहम्मद राशीद
घर क्रमांक : 555
वय : 28 लिंग : पुरुष
छायाचित्र उपलब्ध

284 TWJ4706768
नाव : तज्मीन फातेमा सैय्यद
पतीचे नाव: शेर अली सैय्यद
घर क्रमांक : 572
वय : 31 लिंग : महिला
छायाचित्र उपलब्ध

285 TWJ4706560
नाव : अतीक़ुर रहमान सय्यद
वडिलांचे नाव: तुराब अली सय्यद
घर क्रमांक : 572
वय : 27 लिंग : पुरुष
छायाचित्र उपलब्ध

286 TWJ4709481
नाव : तमसील फातेमा मोहम्मद हनीफ
पतीचे नाव: सैय्यद मोहम्मद हनीफ
घर क्रमांक : 580
वय : 32 लिंग : महिला
छायाचित्र उपलब्ध

287 TWJ4706537
नाव : कामरान अहमद सैय्यद
वडिलांचे नाव: नज़रुल इस्लाम सैय्यद
घर क्रमांक : 585
वय : 26 लिंग : पुरुष
छायाचित्र उपलब्ध

288 TWJ4678454
नाव : बीबी आमेना सैय्यद
पतीचे नाव: जानिसार अख्तर सैय्यद
घर क्रमांक : 587
वय : 31 लिंग : महिला
छायाचित्र उपलब्ध

289 TWJ5509658
नाव : सैय्यद गुल बहार तौहीद अहेमद
पतीचे नाव: सैय्यद तौहीद अहेमद लीयाक़त अली
घर क्रमांक : 589अ,
वय : 27 लिंग : महिला
छायाचित्र उपलब्ध

290 TWJ4711610
नाव : तौहीद अहमद लीयाक़त अली सैय्यद
वडिलांचे नाव: लियाक़तअली रजली सैय्यद
घर क्रमांक : 589अ
वय : 33 लिंग : पुरुष
छायाचित्र उपलब्ध

291 TWJ5499199
नाव : नाज़मीन फ़ातिमा सयय्द मो साबीर
पतीचे नाव: सैययद शब्बीर अली वली मोहम्मद
घर क्रमांक : 595
वय : 24 लिंग : महिला
छायाचित्र उपलब्ध

292 TWJ4709705
नाव : रफ़त जहा अब्दुल सत्तार सय्यद
पतीचे नाव: अब्दुल सत्तार सय्यद
घर क्रमांक : 602
वय : 26 लिंग : महिला
छायाचित्र उपलब्ध

293 TWJ4708285
नाव : मोहम्मद आविस ख्वाजा
वडिलांचे नाव: मोइनुद्दीन ख्वाजा
घर क्रमांक : 639
वय : 26 लिंग : पुरुष
छायाचित्र उपलब्ध

294 TWJ4708434
नाव : दिलशाद अली सुजात अली सैयद
वडिलांचे नाव: सुजात अली सैय्यद
घर क्रमांक : 640
वय : 29 लिंग : पुरुष
छायाचित्र उपलब्ध

295 TWJ4402293
नाव : कमरून्निसा गूलरेज़ अख़तर सैय्यद
पतीचे नाव: सैय्यद गूलरेज़ अख़तर फ़ारूक़ अली
घर क्रमांक : 666
वय : 31 लिंग : महिला
छायाचित्र उपलब्ध

296 TWJ4402327
नाव : सिराजूररेहमान मुजीबुद्दिन पीरजादे
वडिलांचे नाव: मुजीबुद्दिन पीरजादे
घर क्रमांक : ६६८
वय : 28 लिंग : पुरुष
छायाचित्र उपलब्ध

297 TWJ4708459
नाव : मोहम्मद उज़ैर शुजात अली सैय्यद
वडिलांचे नाव: शुजात अली सैय्यद
घर क्रमांक : 680
वय : 26 लिंग : पुरुष
छायाचित्र उपलब्ध

298 TWJ5501192
नाव : मोहम्मद कैफ फ़रूक़ी
वडिलांचे नाव: इमरान अख्तर
घर क्रमांक : 689
वय : 24 लिंग : पुरुष
छायाचित्र उपलब्ध

299 TWJ4708467
नाव : वासी अहमद मोइनुद्दीन ख्वाजा
वडिलांचे नाव: मोइनुद्दीन ख्वाजा
घर क्रमांक : 693
वय : 28 लिंग : पुरुष
छायाचित्र उपलब्ध

300 TWJ4402566
नाव : फ़रूक़ी पाकीज़ा अंजुम अफ़ाक़ हैदर
पतीचे नाव: आफाक हैदर फारुकी
घर क्रमांक : ७८१
वय : 38 लिंग : महिला
छायाचित्र उपलब्ध

301 TWJ5321542
नाव : फ़ारूक़ी मोहम्मद फ़ैज़ान अहकामुद्दिन
वडिलांचे नाव: अहकामुद्दिन नबीऊददीन
घर क्रमांक : 815
वय : 30 लिंग : पुरुष
छायाचित्र उपलब्ध

302 TWJ4492823
नाव : सैय्यद मोहम्मद ज़ैद तजम्मुल हुसैन
वडिलांचे नाव: सैय्यद तजम्मुल हुसैन
घर क्रमांक : ८४१
वय : 28 लिंग : पुरुष
छायाचित्र उपलब्ध

303 TWJ4176426
नाव : इमरान अखतर फारुकी
वडिलांचे नाव: मोहियुद्दिन फारुकी
घर क्रमांक : ८५२
वय : 35 लिंग : पुरुष
छायाचित्र उपलब्ध

304 TWJ4176145
नाव : मो. आसिफ फारुकी
वडिलांचे नाव: मोहियुद्दिन फारुकी
घर क्रमांक : ८५२
वय : 33 लिंग : पुरुष
छायाचित्र उपलब्ध

305 TWJ4717567
नाव : फ़ारूक़ी नसीबा बेगम हक़ीमोद्दीन
पतीचे नाव: सय्यद हकीमुद्दीन
घर क्रमांक : 862
वय : 73 लिंग : महिला
छायाचित्र उपलब्ध

306 TWJ4402129
नाव : हजरत सबीर सैय्यद
वडिलांचे नाव: सबीर सैय्यद
घर क्रमांक : 917
वय : 31 लिंग : पुरुष
छायाचित्र उपलब्ध

307 TWJ4402251
नाव : सैय्यद मोहम्मद हसीब मसूद अली
वडिलांचे नाव: सैय्यद मसूद अली
घर क्रमांक : 92-2
वय : 28 लिंग : पुरुष
छायाचित्र उपलब्ध

308 TWJ4454203
नाव : वंदना शंकर बाऱ्हे
पतीचे नाव: शंकर बाऱ्हे
घर क्रमांक : 928
वय : 49 लिंग : महिला
छायाचित्र उपलब्ध

309 TWJ4735262
नाव : सैय्यद साक़िब इक़बाल साजिद इक़बाल
वडिलांचे नाव: सजिदईकबल हिफाजतअलि सैय्यद
घर क्रमांक : 933
वय : 27 लिंग : पुरुष
छायाचित्र उपलब्ध

310 TWJ2605467
नाव : चेतन मधुकर तायडे
वडिलांचे नाव: मधुकर तायडे
घर क्रमांक : 1074
वय : 34 लिंग : पुरुष
छायाचित्र उपलब्ध

311 TWJ4402236
नाव : मोहम्मद सलीम सैय्यद
वडिलांचे नाव: अशफाक सैय्यद
घर क्रमांक : 1252
वय : 36 लिंग : पुरुष
छायाचित्र उपलब्ध

312 TWJ5499041
नाव : नाज़मीन बानो फ़रूक़ी
पतीचे नाव: अब्दुल रहीम
घर क्रमांक : 1478
वय : 27 लिंग : महिला
छायाचित्र उपलब्ध

313 TWJ4176442
नाव : रबिना बेगम फ़ारुक़ अली
पतीचे नाव: मो. फारूक
घर क्रमांक : क २७ २७ ड
वय : 40 लिंग : महिला
छायाचित्र उपलब्ध

314 MNH1045301
नाव : करुणा लिलाधर ताकडे
पतीचे नाव: लिलाधर ताकडे
घर क्रमांक : 503/2
वय : 44 लिंग : महिला
छायाचित्र उपलब्ध

315 TWJ4402319
नाव : वसीम फातेमा पीरजादे
पतीचे नाव: मुजीबुद्दिन पीरजादे
घर क्रमांक : 87/85
वय : 37 लिंग : महिला
छायाचित्र उपलब्ध

316 TWJ5529987
नाव : फारुकी लईक अनवर
वडिलांचे नाव: वसिक अनवर
घर क्रमांक : 336ए
वय : 21 लिंग : पुरुष
छायाचित्र उपलब्ध

317 TWJ5530738
नाव : अफ़रोज़ सैय्यद जियाफट अली सैय्यद
पतीचे नाव: जियाफट अली सैय्यद
घर क्रमांक : 80
वय : 23 लिंग : महिला
छायाचित्र उपलब्ध

318 TWJ5531157
नाव : तरन्नुम बानो मुबशीर अली सैयद
पतीचे नाव: मुबशीरअली
घर क्रमांक : 475अ
वय : 31 लिंग : महिला
छायाचित्र उपलब्ध

319 TWJ5532395
नाव : तेजस गावळे
वडिलांचे नाव: विलास गावळे
घर क्रमांक : ना
वय : 21 लिंग : पुरुष
छायाचित्र उपलब्ध

320 TWJ5532510
नाव : नवाज ताडवी
वडिलांचे नाव: करीम तडवी
घर क्रमांक : मारुल
वय : 21 लिंग : पुरुष
छायाचित्र उपलब्ध

321 TWJ5534888
नाव : सैयद मोहम्मद तौसिफ़
वडिलांचे नाव: तोफिक अहमद
घर क्रमांक : 1356
वय : 26 लिंग : पुरुष
छायाचित्र उपलब्ध

322 TWJ5565056
नाव : सीमा परवीन सैय्यद आफ़ताब आलम
पतीचे नाव: सैय्यद आफ़ताब आलम
घर क्रमांक : मारुळ
वय : 24 लिंग : महिला
छायाचित्र उपलब्ध

323 TWJ5577499
नाव : सैय्यद मोहम्मद फ़ैज़ ज़ियाउर रेहमान
वडिलांचे नाव: ज़ियाउर रेहमान
घर क्रमांक : 896
वय : 21 लिंग : पुरुष
छायाचित्र उपलब्ध

324 TWJ5581228
नाव : सैय्यद आफिया कौसर इनकियाद अहमद
पतीचे नाव: सैय्यद इनकियाद अहमद इशतीयाक अहमद
घर क्रमांक : 321
वय : 21 लिंग : महिला
छायाचित्र उपलब्ध

325 TWJ5592167
नाव : सैय्यद अबूबकर आफ़ताब आलम
वडिलांचे नाव: सैय्यद आफ़ताब आलम शब्बीर अली
घर क्रमांक : मेन रोड
वय : 24 लिंग : पुरुष
छायाचित्र उपलब्ध

326 TWJ5593934
नाव : शबाना
पतीचे नाव: याक़ूब तडवी
घर क्रमांक : 425
वय : 23 लिंग : महिला
छायाचित्र उपलब्ध

327 TWJ5599568
नाव : जमाल साक़िब फ़रूक़ी
वडिलांचे नाव: वाहीदुद्दीन फ़रूक़ी
घर क्रमांक : प्लॉट नं 24
वय : 30 लिंग : पुरुष
छायाचित्र उपलब्ध

328 TWJ5607221
नाव : बीबी बरिरा मुसर्रत अली सैयद
वडिलांचे नाव: मुसर्रत अली शफत अली
घर क्रमांक : 0
वय : 20 लिंग : महिला
छायाचित्र उपलब्ध

329 TWJ5611017
नाव : बीबी आयशा मोहम्मद उमर फारूक़ी
पतीचे नाव: बीबी आयशा मोहम्मद उमर फारूक़ी
घर क्रमांक : 01
वय : 23 लिंग : महिला
छायाचित्र उपलब्ध

330 TWJ5610795
नाव : निलंबर मेढे
वडिलांचे नाव: पांडुरंग मेढे
घर क्रमांक : आंबेडकर नागर
वय : 23 लिंग : पुरुष
छायाचित्र उपलब्ध

331 TWJ5611223
नाव : फ़रहत जहा मोहम्मद युसूफ फारूक़ी
आईचे नाव: तहसीनबेगम हाजीरउद्दीन फारूक़ी
घर क्रमांक : ऍट पोस्ट
वय : 39 लिंग : महिला
छायाचित्र उपलब्ध

332 TWJ5611694
नाव : फ़ारूक़ी सादिया अंजुम अ रहीम
पतीचे नाव: फ़ारूक़ी अ रहीम अ अज़ीज़
घर क्रमांक : 97
वय : 20 लिंग : महिला
छायाचित्र उपलब्ध

333 TWJ5612098
नाव : सय्यद मुबशशिर अली मसर्रत अली
वडिलांचे नाव: मसर्रत अली मुज़फ़्फ़र अली
घर क्रमांक : 680
वय : 22 लिंग : पुरुष
छायाचित्र उपलब्ध

334 TWJ5611942
नाव : सैय्यद मुबशशीरा ख़ातुन फ़रहत अली
वडिलांचे नाव: सैय्यद फ़रहत अली
घर क्रमांक : 401
वय : 21 लिंग : महिला
छायाचित्र उपलब्ध

335 TWJ5611850
नाव : फारूकी अबू सुफ़ियान अहकामुद्दीन
वडिलांचे नाव: फारूक़ी अहकामुद्दीन नबीउद्दीन
घर क्रमांक : 75
वय : 22 लिंग : पुरुष
छायाचित्र उपलब्ध

336 TWJ5611777
नाव : फ़ीरदौस फ़ातेमा सैयद मोहम्मद ताबिश
पतीचे नाव: सैयद मोहम्मद ताबीश
घर क्रमांक : 821
वय : 30 लिंग : महिला
छायाचित्र उपलब्ध

337 TWJ5611702
नाव : सैय्यद फज़ले करीम रिसालत अली
वडिलांचे नाव: सैय्यद रिसालत अली
घर क्रमांक : 90
वय : 21 लिंग : पुरुष
छायाचित्र उपलब्ध

338 TWJ5611827
नाव : फ़रूक़ी अ रहीम अ अज़ीज़
वडिलांचे नाव: अ अज़ीज़ कुतुबुद्दीन
घर क्रमांक : 321
वय : 23 लिंग : पुरुष
छायाचित्र उपलब्ध

339 TWJ5611736
नाव : सैय्यद राज़ेका बेगम मोहम्मद असलम
पतीचे नाव: मोहम्मद असलम सैय्यद
घर क्रमांक : प्लॉट 101
वय : 30 लिंग : महिला
छायाचित्र उपलब्ध

340 TWJ5612783
नाव : खान अबुज़ैद अब्दुल मजीद
वडिलांचे नाव: अब्दुल मजीद
घर क्रमांक : मेन रोड
वय : 21 लिंग : पुरुष
छायाचित्र उपलब्ध

341 TWJ5613138
नाव : सैय्यद कमरीन बानो मोहम्मद फिदयान
पतीचे नाव: सैय्यद मोहम्मद फ़िदयान
घर क्रमांक : 149
वय : 23 लिंग : महिला
छायाचित्र उपलब्ध

342 TWJ5613211
नाव : रेश्मा तबस्सुम
पतीचे नाव: सैय्यद मोहम्मद रफ़ीक
घर क्रमांक : 00
वय : 22 लिंग : महिला
छायाचित्र उपलब्ध

343 TWJ5614961
नाव : फ़ारूक़ी मोहम्मद उमर हमीदुद्दीन
वडिलांचे नाव: हमीदुद्दीन फ़ारूक़ी
घर क्रमांक : 850
वय : 22 लिंग : पुरुष
छायाचित्र उपलब्ध

344 TWJ5615034
नाव : नाज़ेमा परवीन मोहम्मद साजिद फ़रूक़ी फ़रूक़ी
पतीचे नाव: मोहम्मद साजिद फ़रूक़ी
घर क्रमांक : 318
वय : 29 लिंग : महिला
छायाचित्र उपलब्ध

345 TWJ5615091
नाव : नाज़नीन कौसर मोहम्मद शाहीद फ़रूक़ी फ़रूक़ी
पतीचे नाव: फ़रूक़ी शाहीद
घर क्रमांक : 318
वय : 37 लिंग : महिला
छायाचित्र उपलब्ध

346 TWJ5615265
नाव : सैय्यद मोहम्मद हादी मंजूर अली
वडिलांचे नाव: सैय्यद मंजूर अली
घर क्रमांक : नूर मस्जिद
वय : 23 लिंग : पुरुष
छायाचित्र उपलब्ध

347 TWJ5615281
नाव : सलमा बी मोहम्मद समी फ़ारूक़ी
पतीचे नाव: मोहम्मद समी फ़ारूक़ी
घर क्रमांक : 854
वय : 26 लिंग : महिला
छायाचित्र उपलब्ध

348 TWJ5615307
नाव : फ़रूक़ी बीबी फ़ातिमा हमीदुद्दीन
वडिलांचे नाव: हमीदुद्दीन
घर क्रमांक : 853
वय : 24 लिंग : महिला
छायाचित्र उपलब्ध

349 TWJ5615703
नाव : फ़र्ज़ाना बी सैययद वासीक रईस सैययद
पतीचे नाव: सैययेद वसिक रईस लायक अली सैययेद
घर क्रमांक : 344/ए
वय : 47 लिंग : महिला
छायाचित्र उपलब्ध

350 TWJ5615737
नाव : सय्यद उजमा जाबी गूलरेज़ अख्तर सय्यद
पतीचे नाव: सय्यद गूलरेज़ अख्तर सय्यद
घर क्रमांक : 30
वय : 26 लिंग : महिला
छायाचित्र उपलब्ध

351 TWJ5615752
नाव : इशरत जहा मोहम्मद नदीम फारूक़ी
पतीचे नाव: मोहम्मद नदीम फारूक़ी
घर क्रमांक : 235
वय : 51 लिंग : महिला
छायाचित्र उपलब्ध

352 TWJ5615885
नाव : फारूक़ी मोहम्मद मुसअब मोहम्मद नदीम
वडिलांचे नाव: मोहम्मद नदीम फारूकी
घर क्रमांक : ढाबो
वय : 21 लिंग : पुरुष
छायाचित्र उपलब्ध

353 TWJ5615927
नाव : फ़ारूक़ी मोहम्मद फ़ैज़ान मोहम्मद अखलाक़
वडिलांचे नाव: फ़रूक़ी मोहम्मद अखलाक़
घर क्रमांक : 32
वय : 23 लिंग : पुरुष
छायाचित्र उपलब्ध

354 TWJ5616099
नाव : मोहम्मद उमर फ़रूक़ी
आईचे नाव: ज़ाहिदा बी फ़रूक़ी
घर क्रमांक : 11/12
वय : 25 लिंग : पुरुष
छायाचित्र उपलब्ध

355 TWJ5616412
नाव : फ़रूक़ी अबुज़र नज़िरुद्दीन
वडिलांचे नाव: फ़रूक़ी नज़िरुद्दीन
घर क्रमांक : नूर मस्जिद
वय : 22 लिंग : पुरुष
छायाचित्र उपलब्ध

356 TWJ5616610
नाव : गुलफिशा बेगम मोहम्मद आक़ीब
पतीचे नाव: मोहम्मद आक़ीब
घर क्रमांक : जमा मस्जिद
वय : 35 लिंग : महिला
छायाचित्र उपलब्ध

357 TWJ5616628
नाव : फारूक़ी अब्दुर रहीम अब्दुर रशीद
वडिलांचे नाव: फारूक़ी अब्दुल रशीद
घर क्रमांक : जमा मस्जिद
वय : 22 लिंग : पुरुष
छायाचित्र उपलब्ध

358 TWJ5616933
नाव : महवश फ़ातेमा सैय्यद बाज़ील अहमद
पतीचे नाव: सैयद बॅज़ल अहमद
घर क्रमांक : 823
वय : 24 लिंग : महिला
छायाचित्र उपलब्ध

359 TWJ5617063
नाव : क़ाज़ी मोहम्मद जिना जावेदुद्दीन
वडिलांचे नाव: क़ाज़ी जावेदुद्दीन
घर क्रमांक : 901
वय : 31 लिंग : पुरुष
छायाचित्र उपलब्ध

360 TWJ5617220
नाव : फ़ारूक़ी रिज़वाना बी कमालुद्दीन
वडिलांचे नाव: फ़ारूक़ी कमालुद्दीन
घर क्रमांक : 168
वय : 24 लिंग : महिला
छायाचित्र उपलब्ध

361 TWJ5617279
नाव : पठाण उमर फ़ारूक़ शराफ़त कह्न
वडिलांचे नाव: शराफ़त कह्न
घर क्रमांक : मेन रोड
वय : 23 लिंग : पुरुष
छायाचित्र उपलब्ध

362 TWJ5617303
नाव : गुलिस्ता बेगम नदीम खान
वडिलांचे नाव: नदीम खान
घर क्रमांक : 49
वय : 21 लिंग : महिला
छायाचित्र उपलब्ध

363 TWJ5617451
नाव : उम्मे सलमा तहम्मुल हुसैन सैय्यद
पतीचे नाव: तहम्मुल हुसैन तजम्मुल हुसैन सैय्यद
घर क्रमांक : मेन रोड
वय : 30 लिंग : महिला
छायाचित्र उपलब्ध

364 TWJ5617485
नाव : सैय्यद नाज़ीम अली ज़फर अली
वडिलांचे नाव: ज़फर अली
घर क्रमांक : मेन रोड
वय : 22 लिंग : पुरुष
छायाचित्र उपलब्ध

365 TWJ5617501
नाव : सलमा बेगम खीलाफत खान
पतीचे नाव: खीलाफत खान
घर क्रमांक : मेन रोड
वय : 30 लिंग : महिला
छायाचित्र उपलब्ध

366 TWJ5617592
नाव : क़ाज़ी अदीबा कौसर मोहम्मद इमरान
वडिलांचे नाव: मोहम्मद इमरान कैसरउद्दीन
घर क्रमांक : 321
वय : 23 लिंग : महिला
छायाचित्र उपलब्ध

367 TWJ5617816
नाव : फ़ारूक़ी मोहम्मद तलहा इस्लाहुद्दीन
वडिलांचे नाव: फ़ारूक़ी इस्लाहुद्दीन
घर क्रमांक : 357
वय : 21 लिंग : पुरुष
छायाचित्र उपलब्ध

368 TWJ5617824
नाव : अयूब अली सैयद
वडिलांचे नाव: हमीद अली सय्यद
घर क्रमांक : ऍट पोस्ट मरुळ
वय : 24 लिंग : पुरुष
छायाचित्र उपलब्ध

369 TWJ5617832
नाव : खान मुख़्तार अहमद शकील अहमद
वडिलांचे नाव: खान शकील अहमद
घर क्रमांक : 49
वय : 27 लिंग : पुरुष
छायाचित्र उपलब्ध

370 TWJ5617865
नाव : कफील अहमद शकील अहमद
वडिलांचे नाव: शकील अहमद
घर क्रमांक : 49
वय : 30 लिंग : पुरुष
छायाचित्र उपलब्ध

371 TWJ5618244
नाव : फारूकी मोहम्मद शोएब सलीमुददीन
वडिलांचे नाव: फ़ारूक़ी सलीमुददीन
घर क्रमांक : 849
वय : 24 लिंग : पुरुष
छायाचित्र उपलब्ध

372 TWJ5618558
नाव : शाहीना बी शेख जावीद
पतीचे नाव: शेख जावीद शेख हनीफ़
घर क्रमांक : 23
वय : 22 लिंग : महिला
छायाचित्र उपलब्ध

373 TWJ5618640
नाव : फारूकी मोहम्मद साक़िब अब्दुल रशीद
वडिलांचे नाव: अब्दुर रशीद हफ़ीज़ुद्दीन
घर क्रमांक : 321
वय : 26 लिंग : पुरुष
छायाचित्र उपलब्ध

374 TWJ5618962
नाव : फारूकी फाज़लूर रहेमान एहतेशामुद्दीन
वडिलांचे नाव: एहतेशामुद्दीन
घर क्रमांक : न्यू प्लॉट
वय : 22 लिंग : पुरुष
छायाचित्र उपलब्ध

375 TWJ5619234
नाव : सैय्यद ज़ैनुल आबेदिन
वडिलांचे नाव: मोहम्मद ज़रिफ अलवि
घर क्रमांक : 249/2
वय : 21 लिंग : पुरुष
छायाचित्र उपलब्ध

376 TWJ5619374
नाव : तडवी नवाज़
वडिलांचे नाव: लालखा
घर क्रमांक : 735
वय : 26 लिंग : पुरुष
छायाचित्र उपलब्ध

377 TWJ5621230
नाव : शाईस्ता बी अब्दुल समी फारूकी
पतीचे नाव: अब्दुल समी अ हाजिरुद्दीन फारूकी
घर क्रमांक : 321
वय : 37 लिंग : महिला
छायाचित्र उपलब्ध

378 TWJ5620802
नाव : सय्यद उम्मे रूमाना बी अली हैदर
वडिलांचे नाव: सय्यद अली हैदर हिफ़ाज़त अली
घर क्रमांक : 823
वय : 22 लिंग : महिला
छायाचित्र उपलब्ध

379 TWJ5621677
नाव : फ़ीरदौस अंजुम मोहम्मद नोमन शेख
पतीचे नाव: शेख मोहम्मद नोमान
घर क्रमांक : 321
वय : 25 लिंग : महिला
छायाचित्र उपलब्ध

380 TWJ5621347
नाव : सहेर अंजुम मुसर्रत अली मुसर्रत अली
पतीचे नाव: शाहझादा गूलरेज़ अख्तर
घर क्रमांक : 0
वय : 27 लिंग : महिला
छायाचित्र उपलब्ध

381 TWJ5622949
नाव : फ़रूक़ी मोहम्मद कामरान खालिकुद्दीन कामरान
आईचे नाव: रेहान फ़ातिमा खालिक उद्दीन
घर क्रमांक : 781
वय : 24 लिंग : पुरुष
छायाचित्र उपलब्ध

382 TWJ5622931
नाव : वाहीदुद्दीन फ़रूक़ी
वडिलांचे नाव: मुबीनुद्दिन फ़रूक़ी
घर क्रमांक : 24
वय : 70 लिंग : पुरुष
छायाचित्र उपलब्ध

383 TWJ5622923
नाव : मोहम्मद अशरफ़ फ़रूक़ी
वडिलांचे नाव: वाहीदुद्दीन फ़रूक़ी
घर क्रमांक : 24
वय : 43 लिंग : पुरुष
छायाचित्र उपलब्ध

384 TWJ5623368
नाव : ज़ाबिया परवीन मोहम्मद रशीद क़ादरी
वडिलांचे नाव: मोहम्मद राशीद क़ादरी क़ादरी
घर क्रमांक : ५५५
वय : 22 लिंग : महिला
छायाचित्र उपलब्ध

385 TWJ5626015
नाव : सैय्यद हसरत अली इनायत अली
वडिलांचे नाव: सैय्यद इनायत अली मौला मियां
घर क्रमांक : 00
वय : 33 लिंग : पुरुष
छायाचित्र उपलब्ध

386 TWJ5625967
नाव : मीनाज़ बी सैय्यद हसरत अली
पतीचे नाव: सैय्यद हसरत अली इनायत अली
घर क्रमांक : 00
वय : 27 लिंग : महिला
छायाचित्र उपलब्ध

387 TWJ5628771
नाव : सैय्यद महेक अंजुम परवेज़ अली
पतीचे नाव: परवेज़ अली
घर क्रमांक : मेन रोड
वय : 20 लिंग : महिला
छायाचित्र उपलब्ध

388 TWJ5649355
नाव : नीलोफर लईक़उद्दीन फारुकी
वडिलांचे नाव: लईक़उद्दीन ज़हीर उद्दीन फारूकी
घर क्रमांक : ए/259
वय : 20 लिंग : महिला
छायाचित्र उपलब्ध

389 TWJ5654272
नाव : फारूक़ी मोहम्मद साजिद अब्दुल वहीद
वडिलांचे नाव: अब्दुल वहीद कद्दुद्दीन फारूक़ी
घर क्रमांक : 304
वय : 25 लिंग : पुरुष
छायाचित्र उपलब्ध

390 TWJ5668744
नाव : फरीदा बी जलालुद्दीन फारूकी
वडिलांचे नाव: जलालुद्दीन फारूकी
घर क्रमांक : 351
वय : 23 लिंग : पुरुष
छायाचित्र उपलब्ध

391 TWJ5668751
नाव : समरीन फातेमा तमीज़उद्दीन फारूकी
पतीचे नाव: तमीज़उद्दीन फारूकी
घर क्रमांक : 351
वय : 31 लिंग : महिला
छायाचित्र उपलब्ध

392 TWJ5668777
नाव : अब्दुल गनी जलालुद्दीन फारूकी
वडिलांचे नाव: जलालुद्दीन फारूकी
घर क्रमांक : 351
वय : 32 लिंग : पुरुष
छायाचित्र उपलब्ध

393 TWJ5668793
नाव : ख़लीलुद्दीन नूरुद्दीन फारूकी
वडिलांचे नाव: नुरुद्दीन फारूकी
घर क्रमांक : 351
वय : 20 लिंग : पुरुष
छायाचित्र उपलब्ध

394 TWJ5668827
नाव : नाज़ेमा परवीन मुंसफउद्दीन फारूकी
वडिलांचे नाव: मुंसफउद्दीन फारूकी
घर क्रमांक : 315बी
वय : 23 लिंग : महिला
छायाचित्र उपलब्ध

395 TWJ5668843
नाव : अफीफा खातुन असीरुद्दीन फारूकी
पतीचे नाव: असीरुद्दीन फारूकी
घर क्रमांक : 351
वय : 44 लिंग : महिला
छायाचित्र उपलब्ध

396 TWJ5668900
नाव : तमीज़उद्दीन जलालुद्दीन फारूकी
वडिलांचे नाव: जलालुद्दीन फारूकी
घर क्रमांक : 351
वय : 36 लिंग : पुरुष
छायाचित्र उपलब्ध

397 TWJ5668918
नाव : ज़रीन फातेमा अब्दुल गनी फारूकी
पतीचे नाव: अब्दुल गनी फारूकी
घर क्रमांक : 351
वय : 31 लिंग : महिला
छायाचित्र उपलब्ध

398 TWJ5668926
नाव : समीन कौसर मोहम्मद नकी फारूकी
पतीचे नाव: मोहम्मद नकी फारूकी
घर क्रमांक : 351
वय : 28 लिंग : महिला
छायाचित्र उपलब्ध

399 TWJ5674312
नाव : काजी सुफ़ियान नईम अख्तर
वडिलांचे नाव: नईम अख्तर
घर क्रमांक : मारुळ
वय : 24 लिंग : पुरुष
छायाचित्र उपलब्ध

400 TWJ5674692
नाव : माजेदा बेगम नवाज़ अली सैय्यद
पतीचे नाव: नवाज़ अली सैय्यद
घर क्रमांक : मेन रोड
वय : 28 लिंग : महिला
छायाचित्र उपलब्ध

401 TWJ5675350
नाव : युसरा नाज़ इफ्तेख़ार अहमद सैय्यद
वडिलांचे नाव: इफ्तेख़ार अहमद सैय्यद
घर क्रमांक : मारुळ
वय : 20 लिंग : महिला
छायाचित्र उपलब्ध

402 TWJ5682455
नाव : अज़ीज़ बेगम सैय्यद मोहम्मद साक़िब
पतीचे नाव: सैय्यद मोहम्मद साक़िब
घर क्रमांक : मारुळ
वय : 29 लिंग : महिला
छायाचित्र उपलब्ध

403 TWJ5684139
नाव : तराना बानो जावेद इक़बाल मीर
पतीचे नाव: जावेद इक़बाल मीर
घर क्रमांक : 107
वय : 23 लिंग : महिला
छायाचित्र उपलब्ध

404 TWJ5692272
नाव : सैय्यद मोहम्मद शाहीद रशीद अली
वडिलांचे नाव: रशीद अली असगर अली
घर क्रमांक : इस्लामपुरा नदिपार
वय : 20 लिंग : पुरुष
छायाचित्र उपलब्ध

405 TWJ5694872
नाव : शेख समीर शेख सईद
वडिलांचे नाव: शेख सईद शेख शब्बीर
घर क्रमांक : मद्रसा उरूजुल इस्लाम
वय : 26 लिंग : पुरुष
छायाचित्र उपलब्ध

406 TWJ5694906
नाव : सैय्यद नूर अली युसूफ अली
वडिलांचे नाव: युसूफ अली
घर क्रमांक : मेन रोड
वय : 21 लिंग : पुरुष
छायाचित्र उपलब्ध

407 TWJ5701610
नाव : सुमैय्या परवीन मोहम्मद तौसीफ सैय्यद
पतीचे नाव: मोहम्मद तौसीफ सैय्यद
घर क्रमांक : 259
वय : 36 लिंग : महिला
छायाचित्र उपलब्ध

408 TWJ5702675
नाव : सैय्यद मोहम्मद सोहील रशीद अली
वडिलांचे नाव: रशीद अली असगर अली
घर क्रमांक : 354
वय : 22 लिंग : पुरुष
छायाचित्र उपलब्ध

409 TWJ5702642
नाव : शहनाज़ बी मुजीर अली
पतीचे नाव: मुजीर अली मौला मियां
घर क्रमांक : 354
वय : 38 लिंग : महिला
छायाचित्र उपलब्ध

410 TWJ5712617
नाव : सैय्यद फुरकान अहमद
वडिलांचे नाव: सैय्यद इसरार अहमद
घर क्रमांक : 244
वय : 20 लिंग : पुरुष
छायाचित्र उपलब्ध

411 TWJ5715792
नाव : मेहजबीन बी कुरेशी शेख इमरान
पतीचे नाव: कुरेशी शेख इमरान
घर क्रमांक : मरुळ
वय : 21 लिंग : महिला
छायाचित्र उपलब्ध

412 TWJ5725064
नाव : फ़ारूक़ी किस्मत जहान नफ़ीसुद्दीन
पतीचे नाव: फ़ारूक़ी मोहम्मद नफीस बादशाहमीया
घर क्रमांक : नीट जमा मस्जिद
वय : 32 लिंग : महिला
छायाचित्र उपलब्ध

413 TWJ5724380
नाव : आकाश दयाराम तायडे
वडिलांचे नाव: दयाराम तायडे
घर क्रमांक : 213
वय : 21 लिंग : पुरुष
छायाचित्र उपलब्ध

414 TWJ5748991
नाव : सौरभ बाळू तायडे
वडिलांचे नाव: बाळू तायडे
घर क्रमांक : ऍट.पोस्ट मरुळ
वय : 20 लिंग : पुरुष
छायाचित्र उपलब्ध

415 TWJ5750476
नाव : कादरी मोहम्मद नवीद फतेह मोहम्मद
वडिलांचे नाव: फतेह मोहम्मद मकबूल साहब
घर क्रमांक : 51के
वय : 36 लिंग : पुरुष
छायाचित्र उपलब्ध

416 TWJ5768361
नाव : सैय्यद तहज़ीब फ़ातिमा सैय्यद यासीन
वडिलांचे नाव: सैय्यद यासीन
घर क्रमांक : 351
वय : 23 लिंग : महिला
छायाचित्र उपलब्ध

417 TWJ5773858
नाव : सोहेल अहमद अजमल खान
वडिलांचे नाव: अजमल खान
घर क्रमांक : 19
वय : 26 लिंग : पुरुष
छायाचित्र उपलब्ध

418 TWJ5773874
नाव : निलेश शंकर बाऱ्हे
वडिलांचे नाव: शंकर बाऱ्हे
घर क्रमांक : आंबेडकर नगर
वय : 26 लिंग : पुरुष
छायाचित्र उपलब्ध

419 TWJ5791447
नाव : सैय्यद बुशरा बेगम मूतीउररेहमान
पतीचे नाव: सैय्यद मूतीउररेहमान
घर क्रमांक : 259
वय : 21 लिंग : महिला
छायाचित्र उपलब्ध

420 TWJ5791926
नाव : सैय्यद रुखसार फातेमा मिस्बाउल हक़
पतीचे नाव: सैय्यद मिस्बाउल हक़
घर क्रमांक : 259
वय : 23 लिंग : महिला
छायाचित्र उपलब्ध

421 TWJ5794375
नाव : सय्यद उम्मेहबीबा शारिक़ अहमद
पतीचे नाव: सय्यद शारिक़ अहमद मुखतार अहमद
घर क्रमांक : 259
वय : 22 लिंग : महिला
छायाचित्र उपलब्ध

422 TWJ5800818
नाव : सय्यद हफ्सा फ़ातेमा शोएब मोहम्मद
पतीचे नाव: शोएब मोहम्मद
घर क्रमांक : 290
वय : 27 लिंग : महिला
छायाचित्र उपलब्ध

423 TWJ5812847
नाव : आयेशा परवीन सैय्यद मोहम्मद ताबीश
पतीचे नाव: सैय्यद मोहम्मद ताबीश
घर क्रमांक : 12
वय : 25 लिंग : महिला
छायाचित्र उपलब्ध

424 TWJ5817663
नाव : निगार यास्मीन मोहम्मद आसेफ काज़ी
पतीचे नाव: मोहम्मद आसेफ काज़ी
घर क्रमांक : 01 पी
वय : 48 लिंग : महिला
छायाचित्र उपलब्ध

425 TWJ2604155
नाव : नज़राना सय्यद माजिद
पतीचे नाव: सय्यद माजिद
घर क्रमांक : -
वय : 41 लिंग : महिला
छायाचित्र उपलब्ध

426 TWJ2603967
नाव : सय्यद मोहम्मद हनीफ़ अब्दुल वाहिद
वडिलांचे नाव: अब्दुल वाहिद सैय्यद
घर क्रमांक : -
वय : 37 लिंग : पुरुष
छायाचित्र उपलब्ध

427 TWJ2604031
नाव : फ़रजाना बेगम सैय्यद अली
वडिलांचे नाव: सैय्यद अली
घर क्रमांक : -
वय : 42 लिंग : महिला
छायाचित्र उपलब्ध

428 TWJ2603777
नाव : सैय्यद तस्कीन फ़ातिमा
पतीचे नाव: वसीयत अली
घर क्रमांक : -
वय : 37 लिंग : महिला
छायाचित्र उपलब्ध

429 TWJ1981331
नाव : अब्दुल खालिक़ अब्दुल अज़ीज़ सैय्यद
वडिलांचे नाव: अ. अजीज अ
घर क्रमांक : -
वय : 36 लिंग : पुरुष
छायाचित्र उपलब्ध

430 TWJ2603710
नाव : फारुक़ी अबदुलरहमान नसीम उद्दीन
वडिलांचे नाव: नसीमुद्दीन
घर क्रमांक : -
वय : 36 लिंग : पुरुष
छायाचित्र उपलब्ध

431 TWJ2603728
नाव : फारूक़ी उमेर फारूक नसीमुद्दीन
वडिलांचे नाव: फारूक़ी नसीमुद्दीन नबीउद्दीन
घर क्रमांक : -
वय : 35 लिंग : पुरुष
छायाचित्र उपलब्ध

432 TWJ2603785
नाव : फारुकी मो अवैस फारुकी
वडिलांचे नाव: सरफ़राज़ुद्दीन
घर क्रमांक : -
वय : 35 लिंग : पुरुष
छायाचित्र उपलब्ध

433 TWJ2603546
नाव : हमीदुद्दीन फ़ारूकी
वडिलांचे नाव: अजीमुद्दीन फ़ारूकी
घर क्रमांक : -
वय : 46 लिंग : पुरुष
छायाचित्र उपलब्ध

434 TWJ2604080
नाव : फ़ातिमा ज़ोहरा रियाज़ उद्दीन फ़ारूक़ी फ़ारूक़ी
पतीचे नाव: रियाजुदीन काजी
घर क्रमांक : -
वय : 40 लिंग : महिला
छायाचित्र उपलब्ध

435 TWJ2604072
नाव : फ़रूक़ी रियाज़ उद्दीन नजम उद्दीन फ़ारूक़ी
वडिलांचे नाव: नजमुदीन काजी
घर क्रमांक : -
वय : 40 लिंग : पुरुष
छायाचित्र उपलब्ध

436 TWJ2603744
नाव : अनसरुल हक़ मोहम्मद अयाज़ फ़ारूक़ी
वडिलांचे नाव: अयाज फारुकी
घर क्रमांक : -
वय : 36 लिंग : पुरुष
छायाचित्र उपलब्ध

437 TWJ2604106
नाव : फरेनाज बेगम शम्स तबरेज फारुकी
वडिलांचे नाव: शम्स तबरेज फारुकी
घर क्रमांक : -
वय : 43 लिंग : पुरुष
छायाचित्र उपलब्ध

438 TWJ2603876
नाव : फारूक़ी शगुफ़्ता परवीन मोहम्मद रफ़ीक
वडिलांचे नाव: मोहम्मद रफ़ीक
घर क्रमांक : -
वय : 39 लिंग : महिला
छायाचित्र उपलब्ध

439 TWJ2603611
नाव : फारूक़ी समीना परवीन अब्दुल रज्ज़ाक़
पतीचे नाव: अब्दुल रज्ज़ाक़
घर क्रमांक : -
वय : 41 लिंग : महिला
छायाचित्र उपलब्ध

440 TWJ2603629
नाव : फारूक़ी साजेदा बी नूर मोहम्मद
पतीचे नाव: नूर मोहम्मद
घर क्रमांक : -
वय : 37 लिंग : महिला
छायाचित्र उपलब्ध

441 TWJ2604015
नाव : नितीन बाळु हातकर
वडिलांचे नाव: बाळु हातकर
घर क्रमांक : -
वय : 37 लिंग : पुरुष
छायाचित्र उपलब्ध

442 TWJ2603751
नाव : सैय्यद मोहम्मद साजिद महरबान अली
वडिलांचे नाव: महेरबान सै
घर क्रमांक : -
वय : 39 लिंग : पुरुष
छायाचित्र उपलब्ध

443 TWJ2603793
नाव : वसीमबानो तुराबरखान पठाण
पतीचे नाव: तुराबरखान पठाण
घर क्रमांक : -
वय : 34 लिंग : महिला
छायाचित्र उपलब्ध

444 TWJ2604130
नाव : जुनेद नजिरुदीन काझी
वडिलांचे नाव: नजिरुदीन काझी
घर क्रमांक : -
वय : 37 लिंग : पुरुष
छायाचित्र उपलब्ध

445 TWJ2604098
नाव : नसीर जावेद काजी
वडिलांचे नाव: जावेद काजी
घर क्रमांक : -
वय : 35 लिंग : पुरुष
छायाचित्र उपलब्ध

446 TWJ2604189
नाव : शहाजीयापरवीन अफजलुउद्दिन कुरेशी
पतीचे नाव: अफजलुउद्दिन कुरेशी
घर क्रमांक : -
वय : 35 लिंग : महिला
छायाचित्र उपलब्ध

447 TWJ2603959
नाव : शहनाज अफजल कुरेशी
वडिलांचे नाव: अफजल कुरेशी
घर क्रमांक : -
वय : 34 लिंग : पुरुष
छायाचित्र उपलब्ध

448 TWJ2603652
नाव : साजीद अस्मत सै
वडिलांचे नाव: अस्मत सै
घर क्रमांक : -
वय : 37 लिंग : पुरुष
छायाचित्र उपलब्ध

449 TWJ2603678
नाव : मोहमंद अस्मत सै
वडिलांचे नाव: अस्मत सै
घर क्रमांक : -
वय : 37 लिंग : पुरुष
छायाचित्र उपलब्ध

450 TWJ2603686
नाव : सैयय्द तनवीर अहमद नूर अली
वडिलांचे नाव: सैय्यद नूर अली अकबर अली
घर क्रमांक : -
वय : 38 लिंग : पुरुष
छायाचित्र उपलब्ध

451 TWJ2603694
नाव : अमीद जहानअली सै
वडिलांचे नाव: जहानअली सै
घर क्रमांक : -
वय : 37 लिंग : पुरुष
छायाचित्र उपलब्ध

452 TWJ2603983
नाव : शहबाज अहमद सै
वडिलांचे नाव: अहमद सै
घर क्रमांक : -
वय : 36 लिंग : पुरुष
छायाचित्र उपलब्ध

453 TWJ2603868
नाव : फयाज शराफत सै
वडिलांचे नाव: शराफत सै
घर क्रमांक : -
वय : 35 लिंग : पुरुष
छायाचित्र उपलब्ध

454 TWJ2603926
नाव : सैय्यद हिफजुर रेहमान लियाक़त अली
वडिलांचे नाव: सैय्यद लियाक़त अली
घर क्रमांक : -
वय : 34 लिंग : पुरुष
छायाचित्र उपलब्ध

455 TWJ2603736
नाव : सय्यद फुरकान अहमद यासीन अली
वडिलांचे नाव: सैय्यद यासीन अली
घर क्रमांक : -
वय : 37 लिंग : पुरुष
छायाचित्र उपलब्ध

456 TWJ2603645
नाव : सै मोहम्मद ख़ालिद अस्मत अली सैययद
वडिलांचे नाव: अस्मत सै
घर क्रमांक : -
वय : 36 लिंग : पुरुष
छायाचित्र उपलब्ध

457 TWJ2976793
नाव : शमीमफातेमा जूबेर सैयद
पतीचे नाव: जूबेर सैयद
घर क्रमांक :
वय : 34 लिंग : महिला
छायाचित्र उपलब्ध

458 TWJ2604023
नाव : सैय्यद फैज़ान अली रिफ़ाकत अली
वडिलांचे नाव: रिकायत सै
घर क्रमांक : -
वय : 38 लिंग : पुरुष
छायाचित्र उपलब्ध

459 TWJ2603595
नाव : फिरोजुदीन हकीमुदीन शेख
वडिलांचे नाव: हकीमुदीन शेख
घर क्रमांक : -
वय : 38 लिंग : पुरुष
छायाचित्र उपलब्ध

460 TWJ2604007
नाव : नाजमीन तौसीफ शेख
पतीचे नाव: तौसीफ शेख
घर क्रमांक : -
वय : 35 लिंग : महिला
छायाचित्र उपलब्ध

461 TWJ2603579
नाव : सादीयाबेगम नसीम सैयद
पतीचे नाव: नसीम सैयद
घर क्रमांक : -
वय : 37 लिंग : महिला
छायाचित्र उपलब्ध

462 TWJ2603587
नाव : उम्मेतमीम इब्रारअली सैय्यद
वडिलांचे नाव: इब्रारअली सैय्यद
घर क्रमांक : -
वय : 36 लिंग : पुरुष
छायाचित्र उपलब्ध

463 TWJ2604148
नाव : सैय्यद फसाहत अली रिसालत अली
वडिलांचे नाव: रिसालत सैयद
घर क्रमांक : -
वय : 37 लिंग : पुरुष
छायाचित्र उपलब्ध

464 TWJ2603561
नाव : जाकेराबी किफायत सैय्यद
पतीचे नाव: किफायत सैय्यद
घर क्रमांक : -
वय : 35 लिंग : महिला
छायाचित्र उपलब्ध

465 TWJ2155638
नाव : सैय्यद नसरीन जहान मुज़म्मील अली
वडिलांचे नाव: खलीफअली सैय्यद
घर क्रमांक : -
वय : 34 लिंग : महिला
छायाचित्र उपलब्ध

466 TWJ2603553
नाव : किफ़ायत अली सादत सैय्यद
वडिलांचे नाव: सादत अली सैय्यद
घर क्रमांक : -
वय : 35 लिंग : पुरुष
छायाचित्र उपलब्ध

467 TWJ2603637
नाव : बिबीफातेमा अहमदअली सैय्यद
वडिलांचे नाव: अहमदअली सैय्यद
घर क्रमांक : -
वय : 33 लिंग : पुरुष
छायाचित्र उपलब्ध

468 TWJ2155562
नाव : हसीनाबी नसीरखा तडवी
पतीचे नाव: नसीरखा तडवी
घर क्रमांक : -
वय : 46 लिंग : महिला
छायाचित्र उपलब्ध

469 TWJ2603272
नाव : अब्दुल बासीत अब्दुल हमीद सैय्यद
वडिलांचे नाव: सैय्यद अब्दुल हमीद
घर क्रमांक : 89
वय : 39 लिंग : पुरुष
छायाचित्र उपलब्ध

470 TWJ4176624
नाव : फरहाना परवीन सैय्यद
पतीचे नाव: साजीद अली सैय्यद
घर क्रमांक : ९०
वय : 39 लिंग : महिला
छायाचित्र उपलब्ध

471 TWJ4530358
नाव : मोहम्मद हनीफ़ शब्बीर अली सैयद
वडिलांचे नाव: शब्बीर अली सैय्यद
घर क्रमांक : 90बी
वय : 48 लिंग : पुरुष
छायाचित्र उपलब्ध

472 TWJ4561619
नाव : पिंजरी उबैदूलल्हा बिस्मिल्ला
वडिलांचे नाव: पिंजरी बिस्मिल्ला इस्माइल
घर क्रमांक : 93
वय : 29 लिंग : पुरुष
छायाचित्र उपलब्ध

473 TWJ4530366
नाव : जिमाम अहमद जमील अहमद सैयद
वडिलांचे नाव: जमील अहमद सैय्यद
घर क्रमांक : 109ए
वय : 27 लिंग : पुरुष
छायाचित्र उपलब्ध

474 TWJ1664226
नाव : अब्दुल रहीम विकारूददीन फ़रूक़ी
वडिलांचे नाव: विकारुद्दीन फारुकी
घर क्रमांक : 114
वय : 36 लिंग : पुरुष
छायाचित्र उपलब्ध

475 TWJ5509401
नाव : सैयद मोहम्मद आवेझ मुस्ताक़ अली सय्यद
वडिलांचे नाव: सैयद मुश्ताक़ अली हसमत अली सैयद
घर क्रमांक : 121,पोस्त गल्ली
वय : 23 लिंग : पुरुष
छायाचित्र उपलब्ध

476 TWJ5499074
नाव : सैय्यद अबदुससमी
वडिलांचे नाव: मोहम्मद हनीफ़
घर क्रमांक : 137
वय : 22 लिंग : पुरुष
छायाचित्र उपलब्ध

477 TWJ4561577
नाव : लताबाई विक्रम पाटील
पतीचे नाव: विक्रम पाटील
घर क्रमांक : 143
वय : 36 लिंग : महिला
छायाचित्र उपलब्ध

478 TWJ2603447
नाव : नुजहत परवीन सैय्यद नूरुल हुदा
पतीचे नाव: सैय्यद नूरुल हुदा
घर क्रमांक : १४९
वय : 41 लिंग : महिला
छायाचित्र उपलब्ध

479 TWJ1664283
नाव : काजी मोहम्मद अमीनुलइस्लाम एजाज़उद्दीन
वडिलांचे नाव: एजाज़उद्दीन
घर क्रमांक : 149/अ
वय : 36 लिंग : पुरुष
छायाचित्र उपलब्ध

480 TWJ5407853
नाव : काझी आतेकाफरहीन अंसारुलहक़
पतीचे नाव: काज़ी अंसारुलहक़
घर क्रमांक : 149ए
वय : 24 लिंग : महिला
छायाचित्र उपलब्ध

481 TWJ5407861
नाव : अफ़नान तबस्सुम शारीक़ अनवर क़ाझी
वडिलांचे नाव: शारीक़ अनवर क़ाझी
घर क्रमांक : 149ए
वय : 22 लिंग : महिला
छायाचित्र उपलब्ध

482 TWJ2603439
नाव : आफिया परवीन क़ाज़ी जमील अहमद
पतीचे नाव: जमील अहमद काज़ी
घर क्रमांक : 149अ
वय : 38 लिंग : महिला
छायाचित्र उपलब्ध

483 TWJ1664309
नाव : तसनीम कौसर अमहदउद्दीन फारुकी
पतीचे नाव: अमहदउद्दीन फारुकी
घर क्रमांक : 155/ब
वय : 37 लिंग : महिला
छायाचित्र उपलब्ध

484 TWJ1664242
नाव : शहज़ादी बेगम इंतेजार अली सैययद
पतीचे नाव: इंतेजार अली सैय्यद
घर क्रमांक : 158a
वय : 37 लिंग : महिला
छायाचित्र उपलब्ध

485 TWJ1664259
नाव : सैय्यद इमरान अली जुल्फिकार अली
वडिलांचे नाव: सैय्यद जुल्फिकार अली
घर क्रमांक : 158अ
वय : 34 लिंग : पुरुष
छायाचित्र उपलब्ध

486 TWJ1664184
नाव : सैयद मुदस्सर नज़र नज़ाकत अली
वडिलांचे नाव: सैयद नज़ाकत अली ज़ुलफ़िक़ार अली
घर क्रमांक : 161
वय : 38 लिंग : पुरुष
छायाचित्र उपलब्ध

487 TWJ2904076
नाव : हिफसापरवीन लियाकतअली सैय्यद
वडिलांचे नाव: लियाकतअली सैय्यद
घर क्रमांक : 161
वय : 35 लिंग : महिला
छायाचित्र उपलब्ध

488 TWJ1664168
नाव : इनामुलहक जावेद इकबाल सैय्यद
वडिलांचे नाव: जावेद इकबाल सैय्यद
घर क्रमांक : 164/अ
वय : 34 लिंग : पुरुष
छायाचित्र उपलब्ध

489 TWJ4557559
नाव : सैय्यद अनीक़ अहेमद ज़मानत अली
वडिलांचे नाव: सैय्यद ज़मानत अली इबादत अली
घर क्रमांक : 188
वय : 26 लिंग : पुरुष
छायाचित्र उपलब्ध

490 TWJ4557526
नाव : सैय्यद फ़ैज़ान अहमद सैय्यद तनवीर अहमद
वडिलांचे नाव: सैय्यद तनवीर अहमद
घर क्रमांक : 242ए
वय : 31 लिंग : पुरुष
छायाचित्र उपलब्ध

491 TWJ5455993
नाव : अक्सा तहरीम सैय्यद मोहम्मद उमेर
पतीचे नाव: सैय्यद मोहम्मद उमेर
घर क्रमांक : 242ए
वय : 24 लिंग : महिला
छायाचित्र उपलब्ध

492 TWJ4557583
नाव : मुज़म्मिला तौक़िर अहमद सैयद
पतीचे नाव: तौक़िर अहमद सैयद
घर क्रमांक : 259
वय : 41 लिंग : महिला
छायाचित्र उपलब्ध

493 TWJ4557575
नाव : बी बी फ़ातेमा मोहम्मद साज़िद सैय्यद
पतीचे नाव: मोहम्मद साजिद सैय्यद
घर क्रमांक : 264
वय : 36 लिंग : महिला
छायाचित्र उपलब्ध

494 TWJ4557591
नाव : सैय्यद मोहम्मद आरिफ इनायत अली
वडिलांचे नाव: इनायत अली
घर क्रमांक : 265
वय : 27 लिंग : पुरुष
छायाचित्र उपलब्ध

495 TWJ4557567
नाव : अहसानुलहक़ शफ़ीक़अली सय्यद
वडिलांचे नाव: शफ़ीक़अली सय्यद
घर क्रमांक : 326
वय : 27 लिंग : पुरुष
छायाचित्र उपलब्ध

496 TWJ3129889
नाव : मोहम्मद तनवीर शफाअत अली सैय्यद
वडिलांचे नाव: शफाअत अली
घर क्रमांक : ३३६
वय : 37 लिंग : पुरुष
छायाचित्र उपलब्ध

497 TWJ4557534
नाव : नाज़िया परवीन परवेज़ अख्तर
पतीचे नाव: परवेज़ अख़तर सय्यद
घर क्रमांक : 339
वय : 38 लिंग : महिला
छायाचित्र उपलब्ध

498 TWJ5197470
नाव : सैय्यद सहरनगमा फजलुर्रेहमान
पतीचे नाव: सैय्यद फजलुर्रेहमान
घर क्रमांक : 339
वय : 27 लिंग : महिला
छायाचित्र उपलब्ध

499 TWJ4557476
नाव : असजदहुसैन शहादतअली सैय्यद
वडिलांचे नाव: शहादतअली सैय्यद
घर क्रमांक : 346
वय : 31 लिंग : पुरुष
छायाचित्र उपलब्ध

500 TWJ4557518
नाव : फ़रूक़ी मोहम्मद आसिफ़ टकीऊद्दीन
वडिलांचे नाव: आसिफ़ताकीऊददीन फ़रूक़ी
घर क्रमांक : 348
वय : 37 लिंग : पुरुष
छायाचित्र उपलब्ध

501 TWJ4557484
नाव : तखय्युल अली सैय्यद
वडिलांचे नाव: तजम्मुल अली सैय्यद
घर क्रमांक : 348
वय : 34 लिंग : पुरुष
छायाचित्र उपलब्ध

502 MNH1040641
नाव : सैयद कमरउज्जम मोहसिन अली
वडिलांचे नाव: मोहसीन अली
घर क्रमांक : 370
वय : 49 लिंग : पुरुष
छायाचित्र उपलब्ध

503 MNH1697564
नाव : शकीरा बी कमूजमा सय्यद
पतीचे नाव: कमरुजमा अली
घर क्रमांक : 370
वय : 47 लिंग : महिला
छायाचित्र उपलब्ध

504 MNH1041045
नाव : नवाजीशख्तर मोहसीन अली
वडिलांचे नाव: मोहसीन अली
घर क्रमांक : 370
वय : 44 लिंग : पुरुष
छायाचित्र उपलब्ध

505 TWJ2603389
नाव : सिरत फातेमा सैय्यद
पतीचे नाव: मोहंम्मद हसन सैय्यद
घर क्रमांक : 370
वय : 43 लिंग : महिला
छायाचित्र उपलब्ध

506 MNH1074939
नाव : मो हसन सय्यद
वडिलांचे नाव: वज़ीर अली सय्यद
घर क्रमांक : 370
वय : 49 लिंग : पुरुष
छायाचित्र उपलब्ध

507 TWJ1664275
नाव : मो.शकिल चिरागोद्दीन परीजादे
वडिलांचे नाव: चिरागोद्दीन परीजादे
घर क्रमांक : 422
वय : 36 लिंग : पुरुष
छायाचित्र उपलब्ध

508 TWJ1664267
नाव : मोहम्मद सुहील चिरागुद्दीन पीरजादे
वडिलांचे नाव: चिरागोद्दीन परिजादे
घर क्रमांक : 422
वय : 34 लिंग : पुरुष
छायाचित्र उपलब्ध

509 TWJ4557609
नाव : नोमान अख्तर हज़रत अली सैय्यद
वडिलांचे नाव: हज़रतअली सैयद
घर क्रमांक : 457
वय : 27 लिंग : पुरुष
छायाचित्र उपलब्ध

510 TWJ4309043
नाव : नसरीन बी सैय्यद
पतीचे नाव: मो.शफीक सैय्यद
घर क्रमांक : 573
वय : 34 लिंग : महिला
छायाचित्र उपलब्ध

511 TWJ2603348
नाव : शफिक शरीफ सैय्यद
वडिलांचे नाव: शरीफ सैय्यद
घर क्रमांक : 573
वय : 38 लिंग : पुरुष
छायाचित्र उपलब्ध

512 TWJ2603355
नाव : सुलताना बेगम इईश्तेयाक अली
पतीचे नाव: ईश्तेयाक अली
घर क्रमांक : 573
वय : 36 लिंग : महिला
छायाचित्र उपलब्ध

513 TWJ2603330
नाव : सैय्यद अली राजा अली मुस्तफ़ा
वडिलांचे नाव: अलीमुस्तफा सैय्यद
घर क्रमांक : 574
वय : 44 लिंग : पुरुष
छायाचित्र उपलब्ध

514 TWJ4228763
नाव : अब्दुल जामीन खान पठाण
वडिलांचे नाव: जामीन खान पठाण
घर क्रमांक : 574
वय : 31 लिंग : पुरुष
छायाचित्र उपलब्ध

515 TWJ4228789
नाव : सैय्यद नाज़िया परवीन युनूस मोहम्मद
पतीचे नाव: युनूस मोहम्मद
घर क्रमांक : 574
वय : 32 लिंग : महिला
छायाचित्र उपलब्ध

516 TWJ1664234
नाव : सैय्यद ऐज़ाज़ मोहम्मद नियाज़ मोहम्मद सैय्यद
वडिलांचे नाव: नियाज़ मोहम्मद
घर क्रमांक : 574
वय : 36 लिंग : पुरुष
छायाचित्र उपलब्ध

517 TWJ4561601
नाव : फौज़ियाफ़ातिमा अली मोहमद सैय्यद
वडिलांचे नाव: अली मोहमद सैय्यद
घर क्रमांक : 574
वय : 26 लिंग : महिला
छायाचित्र उपलब्ध

518 TWJ4176640
नाव : नुसरत जहां सय्यद
पतीचे नाव: एजाज मोहंमद सय्यद
घर क्रमांक : ५७४
वय : 35 लिंग : महिला
छायाचित्र उपलब्ध

519 TWJ4267753
नाव : सैयद तंज़ीम फ़ातिमा मोहम्मद इमरान सय्यद
पतीचे नाव: मोहम्मद इमरान
घर क्रमांक : ५७४
वय : 31 लिंग : महिला
छायाचित्र उपलब्ध

520 TWJ5515507
नाव : सैय्यद अब्दुल सत्तार अलिराजा सैय्यद
वडिलांचे नाव: सैय्यद अली रज़ा अली मुस्तफ़ा
घर क्रमांक : 574
वय : 21 लिंग : पुरुष
छायाचित्र उपलब्ध

521 TWJ1664176
नाव : युनूस मो. नियाज मो. सैय्यद
वडिलांचे नाव: नियाज मो. सैय्यद
घर क्रमांक : 574
वय : 34 लिंग : पुरुष
छायाचित्र उपलब्ध

522 TWJ2155596
नाव : सैयद अब्दुर रहमान अली मोहम्मद सैयद
वडिलांचे नाव: अली मोहंमद सैय्यद
घर क्रमांक : 574क
वय : 34 लिंग : पुरुष
छायाचित्र उपलब्ध

523 TWJ4025755
नाव : बीबीफातेमा अब्दुलरहेमान सय्यद
पतीचे नाव: अब्दुलरहेमान सय्यद
घर क्रमांक : ५७४-क
वय : 31 लिंग : महिला
छायाचित्र उपलब्ध

524 TWJ4402897
नाव : जरीन अजीजुद्दीन फारुक्की
वडिलांचे नाव: अजीजुद्दीन फारुकी
घर क्रमांक : ५७४-ब
वय : 28 लिंग : महिला
छायाचित्र उपलब्ध

525 TWJ2603504
नाव : सैय्यद मोहम्मद ज़ुबेर अब्दुल जावीद
वडिलांचे नाव: सैय्यद अब्दुल जावीद
घर क्रमांक : 582
वय : 41 लिंग : पुरुष
छायाचित्र उपलब्ध

526 TWJ2603322
नाव : निकहत परवीन वाजद अली सैय्यद
पतीचे नाव: वाजद अली सैय्यद
घर क्रमांक : 582
वय : 40 लिंग : महिला
छायाचित्र उपलब्ध

527 TWJ5501143
नाव : सैय्यद अफ्फन अहमद
वडिलांचे नाव: मसर्रत अली
घर क्रमांक : 583
वय : 22 लिंग : पुरुष
छायाचित्र उपलब्ध

528 TWJ2603397
नाव : साजेदा बेगम
पतीचे नाव: मुसर्रत अली
घर क्रमांक : 583
वय : 53 लिंग : महिला
छायाचित्र उपलब्ध

529 TWJ4530341
नाव : शहीर अहमद सैयद
वडिलांचे नाव: नज़ीर मियां सैयद
घर क्रमांक : 583ए
वय : 27 लिंग : पुरुष
छायाचित्र उपलब्ध

530 TWJ4025748
नाव : नुरुस्सुबह मंजूर अली सैय्यद
पतीचे नाव: मंजूर अली सैय्यद
घर क्रमांक : ५८५
वय : 33 लिंग : महिला
छायाचित्र उपलब्ध

531 TWJ4228771
नाव : यास्मिन असगरअली सैय्यद
पतीचे नाव: असगरअली सैय्यद
घर क्रमांक : 586
वय : 30 लिंग : महिला
छायाचित्र उपलब्ध

532 TWJ2155687
नाव : मो.असगर अहेमदअली सैय्यद
वडिलांचे नाव: अहेमदअली सैय्यद
घर क्रमांक : 586/अ
वय : 34 लिंग : पुरुष
छायाचित्र उपलब्ध

533 TWJ3076650
नाव : नूर मोहम्मद मोहम्मद अयाज़
वडिलांचे नाव: मोहम्मद अयाज़
घर क्रमांक : 586-ब
वय : 40 लिंग : पुरुष
छायाचित्र उपलब्ध

534 TWJ4025789
नाव : सायमाबानो फुरकान सैयद
पतीचे नाव: फुरकान सैयद
घर क्रमांक : ५८७-ब
वय : 32 लिंग : महिला
छायाचित्र उपलब्ध

535 TWJ4309035
नाव : मोहम्मद परवेज अजीमुद्दीन फारुकी
वडिलांचे नाव: अजीमुद्दीन फारुकी
घर क्रमांक : ८००
वय : 29 लिंग : पुरुष
छायाचित्र उपलब्ध

536 TWJ5531348
नाव : फरहाना फ़ातिमा इरफ़ान खान
पतीचे नाव: इरफ़ान खान हसन खान
घर क्रमांक : नूर मसजिद
वय : 32 लिंग : महिला
छायाचित्र उपलब्ध

537 TWJ5542147
नाव : फारूक़ी मोहम्मद मोहददीस मोहम्मद रफ़ीक़
वडिलांचे नाव: मोहम्मद रफ़ीक़
घर क्रमांक : 593
वय : 23 लिंग : पुरुष
छायाचित्र उपलब्ध

538 TWJ5665492
नाव : मुबशशीरा बी अब्दुल खालिक़ सैय्यद
पतीचे नाव: अब्दुल खालिक़ सैय्यद
घर क्रमांक : 0
वय : 27 लिंग : महिला
छायाचित्र उपलब्ध

539 TWJ5798921
नाव : चांद सुलताना मोहम्मद सुहील पीरजादे
पतीचे नाव: मोहम्मद सुहील चिरागुद्दीन पीरजादे
घर क्रमांक : 422
वय : 35 लिंग : महिला
छायाचित्र उपलब्ध

540 TWJ4401998
नाव : हलीमा सादिया सैय्यद
पतीचे नाव: नोमान उलहक सैय्यद
घर क्रमांक : २८८
वय : 29 लिंग : महिला
छायाचित्र उपलब्ध

541 TWJ4402012
नाव : मुनीरा शाहीन सैयद
वडिलांचे नाव: तौक़िर अली सैयद
घर क्रमांक : २८८
वय : 27 लिंग : महिला
छायाचित्र उपलब्ध

542 TWJ5469960
नाव : सैयद सीरत फ़ातिमा सैयद
पतीचे नाव: हिफज़ुर रहेमान सैयद
घर क्रमांक : 289 ए
वय : 33 लिंग : महिला
छायाचित्र उपलब्ध

543 TWJ4401972
नाव : हिफजूर रहेमान सय्यद
वडिलांचे नाव: मोहमद हुसेन सय्यद
घर क्रमांक : २८९ अ
वय : 29 लिंग : पुरुष
छायाचित्र उपलब्ध

544 TWJ4401931
नाव : सलमा तनवीर सय्यद
वडिलांचे नाव: वजाहत अली सय्यद
घर क्रमांक : २९०
वय : 30 लिंग : महिला
छायाचित्र उपलब्ध

545 TWJ4401956
नाव : उम्मे हबीबा सय्यद
वडिलांचे नाव: वजाहत अली सय्यद
घर क्रमांक : २९०/अ
वय : 28 लिंग : महिला
छायाचित्र उपलब्ध

546 TWJ4024543
नाव : सैफुल्लाह अशफाक हुसैन सैय्यद
वडिलांचे नाव: अशफाक हुसैन सैय्यद
घर क्रमांक : २९३
वय : 32 लिंग : पुरुष
छायाचित्र उपलब्ध

547 TWJ4024519
नाव : माहरुख अशफाक हुसैन सय्यद
वडिलांचे नाव: अशफाक हुसैन सय्यद
घर क्रमांक : २९३
वय : 30 लिंग : महिला
छायाचित्र उपलब्ध

548 MNH1074780
नाव : सैय्यद अमीद अहमद मुजाहिद अली
वडिलांचे नाव: मुजाहीद अली सैय्याद
घर क्रमांक : 301
वय : 44 लिंग : पुरुष
छायाचित्र उपलब्ध

549 MNH1040039
नाव : मोहम्मद राशीद मकबूल साहब कादरी
वडिलांचे नाव: मकबुलसाहेब सैय्याद
घर क्रमांक : 301
वय : 57 लिंग : पुरुष
छायाचित्र उपलब्ध

550 MNH1040419
नाव : जिनत जहा नवीद सैय्याद
पतीचे नाव: जहा नवीद सैय्याद
घर क्रमांक : 301
वय : 44 लिंग : महिला
छायाचित्र उपलब्ध

551 MNH1042472
नाव : हुमेरा सुलताना मोहम्मद रशीद सैय्यद
पतीचे नाव: बानो राशीद सैय्यद
घर क्रमांक : 301
वय : 45 लिंग : महिला
छायाचित्र उपलब्ध

552 MNH1082494
नाव : शाना परवीन मोहम्मद रफ़ीक़ सय्यद
वडिलांचे नाव: रफ़ीक़ सय्यद
घर क्रमांक : 301
वय : 42 लिंग : महिला
छायाचित्र उपलब्ध

553 TWJ4175980
नाव : साजीद अखतर सैय्यद
वडिलांचे नाव: हफिज अली सैय्यद
घर क्रमांक : ३३९ ब
वय : 35 लिंग : पुरुष
छायाचित्र उपलब्ध

554 TWJ4024501
नाव : सना कौसर फारुकी
पतीचे नाव: अब्दुल कुद्दूस फारुकी
घर क्रमांक : ३४८
वय : 30 लिंग : महिला
छायाचित्र उपलब्ध

555 TWJ5517008
नाव : फारुकी अंज़र जावीद
वडिलांचे नाव: जावीद
घर क्रमांक : 349बी
वय : 21 लिंग : पुरुष
छायाचित्र उपलब्ध

556 TWJ5364757
नाव : मोहम्मद अवेस सैय्यद
वडिलांचे नाव: जीयाउल हक़ सैय्यद
घर क्रमांक : 425
वय : 22 लिंग : पुरुष
छायाचित्र उपलब्ध

557 TWJ4708772
नाव : चांद सुलताना ज़ाहिद अली
पतीचे नाव: ज़ाहिद अली
घर क्रमांक : 573
वय : 35 लिंग : महिला
छायाचित्र उपलब्ध

558 TWJ4707519
नाव : फ़िज़ा कौसर सैय्यद
वडिलांचे नाव: कबीरअली सैय्यद
घर क्रमांक : 578
वय : 26 लिंग : महिला
छायाचित्र उपलब्ध

559 TWJ4596565
नाव : मुस्सब्बिहा अंजुम सैयद
पतीचे नाव: मुनाफ अली सैयद
घर क्रमांक : 584 ब
वय : 37 लिंग : महिला
छायाचित्र उपलब्ध

560 TWJ5496674
नाव : शरीफ तडवी
वडिलांचे नाव: रुबाबखा तडवी
घर क्रमांक : 685
वय : 21 लिंग : पुरुष
छायाचित्र उपलब्ध

561 TWJ5279476
नाव : सैय्यद रेहान अहेमद क़ुर्बान अली
वडिलांचे नाव: क़ुर्बान अली सैय्यद
घर क्रमांक : 254/2ए
वय : 24 लिंग : पुरुष
छायाचित्र उपलब्ध

562 TWJ5530613
नाव : फ़ौज़ीया परवीन महम्मद शकिल
पतीचे नाव: मोहम्मद शकील
घर क्रमांक : 133
वय : 38 लिंग : महिला
छायाचित्र उपलब्ध

563 TWJ5531488
नाव : सैय्यद अरशिया तबस्सुम जानिसार
पतीचे नाव: जानिसार
घर क्रमांक : 593
वय : 23 लिंग : महिला
छायाचित्र उपलब्ध

564 TWJ5532114
नाव : शोएब शेख
वडिलांचे नाव: शरीफ शेख
घर क्रमांक : 161
वय : 28 लिंग : पुरुष
छायाचित्र उपलब्ध

565 TWJ5542238
नाव : नूर उस सुबाह असरार अली सैय्यद
पतीचे नाव: असरार अली सैय्यद
घर क्रमांक : 55
वय : 31 लिंग : महिला
छायाचित्र उपलब्ध

566 TWJ5543038
नाव : अबू सुफ़ियान सैय्यद
वडिलांचे नाव: सखावत अली सैय्यद
घर क्रमांक : 55
वय : 22 लिंग : पुरुष
छायाचित्र उपलब्ध

567 TWJ5551999
नाव : सय्यद मोहम्मद हमज़ा वजाहत अली सय्यद
वडिलांचे नाव: सय्यद वजाहत अली रिफ़ाकत अली सय्यद
घर क्रमांक : 47
वय : 21 लिंग : पुरुष
छायाचित्र उपलब्ध

568 TWJ5565320
नाव : फारूक़ी मोहम्मद रिज़वान सूरुरुददीन
वडिलांचे नाव: फारूक़ी सूरुरुददीन
घर क्रमांक : 169
वय : 26 लिंग : पुरुष
छायाचित्र उपलब्ध

569 TWJ5587332
नाव : उम्मे हबीबा मोहम्मद सलमान सैयद
पतीचे नाव: मोहम्मद सलमान सैय्यद सैय्यद
घर क्रमांक : २८७
वय : 30 लिंग : महिला
छायाचित्र उपलब्ध

570 TWJ5607379
नाव : सैय्यद मोहम्मद उज़ैर दानिश अख्तर
वडिलांचे नाव: सैय्यद दानिश अख्तर
घर क्रमांक : 354
वय : 20 लिंग : पुरुष
छायाचित्र उपलब्ध

571 TWJ5611793
नाव : नबिल अहमद सैय्यद
वडिलांचे नाव: नावीद अहमद
घर क्रमांक : 301
वय : 22 लिंग : पुरुष
छायाचित्र उपलब्ध

572 TWJ5613617
नाव : सैय्यद शाहजादा जमाल लायक अली
वडिलांचे नाव: सैय्यद लायक अली
घर क्रमांक : मारुळ
वय : 26 लिंग : महिला
छायाचित्र उपलब्ध

573 TWJ5614045
नाव : मुकेश
वडिलांचे नाव: दत्तू
घर क्रमांक : 146
वय : 20 लिंग : पुरुष
छायाचित्र उपलब्ध

574 TWJ5617584
नाव : रफिक़ मीर रशीद मीर
वडिलांचे नाव: रशीद मीर
घर क्रमांक : मेन रोड
वय : 23 लिंग : पुरुष
छायाचित्र उपलब्ध

575 TWJ5194667
नाव : तनवीर कौसर मोहम्मद युसूफ क़ाज़ी
पतीचे नाव: मोहम्मद युसूफ इब्ने खालिकुद्दीन क़ाज़ी
घर क्रमांक : जमा मस्जिद मरुळ
वय : 44 लिंग : महिला
छायाचित्र उपलब्ध

576 TWJ5628904
नाव : मोहम्मद शादाब सय्यद ज़फर अली सैय्यद
वडिलांचे नाव: सय्यद ज़फर अली सैय्यद
घर क्रमांक : 12
वय : 24 लिंग : पुरुष
छायाचित्र उपलब्ध

577 TWJ5629100
नाव : सैय्यद मोहम्मद रेहान ज़फर अली सैय्यद
वडिलांचे नाव: ज़फर अली सैय्यद
घर क्रमांक : 12
वय : 22 लिंग : पुरुष
छायाचित्र उपलब्ध

578 TWJ5650502
नाव : इरफ़ाना कौसर सुफ़ियान काजी
पतीचे नाव: काजी सुफ़ियान
घर क्रमांक : मेन रोड
वय : 20 लिंग : महिला
छायाचित्र उपलब्ध

579 TWJ5650551
नाव : सैय्यद मोहम्मद ज़ुबैर जाबिर अली
वडिलांचे नाव: सैय्यद जाबिर अली
घर क्रमांक : 138
वय : 20 लिंग : पुरुष
छायाचित्र उपलब्ध

580 TWJ5665708
नाव : नाबिला सैय्यद
पतीचे नाव: सय्यद सैफुल्लाह अश्फाक हुसैन सैय्यद
घर क्रमांक : 293
वय : 21 लिंग : महिला
छायाचित्र उपलब्ध

581 TWJ5700869
नाव : रुबीना बी उस्मान सैय्यद
पतीचे नाव: उस्मान अली
घर क्रमांक : मेन रोड
वय : 34 लिंग : महिला
छायाचित्र उपलब्ध

582 TWJ5704291
नाव : सैय्यद हिना बेगम हसरत अली
पतीचे नाव: हसरत अली
घर क्रमांक : मेन रोड
वय : 31 लिंग : महिला
छायाचित्र उपलब्ध

583 TWJ5767678
नाव : ताराना बी शेख शोएब
पतीचे नाव: शेख शोएब
घर क्रमांक : 161
वय : 21 लिंग : महिला
छायाचित्र उपलब्ध

584 TWJ5782891
नाव : सैय्यद मलिहानाज़ मोहम्मद तौसिफ
पतीचे नाव: सैय्यद मोहम्मद तौसिफ तौफीक अहमद
घर क्रमांक : 386
वय : 21 लिंग : महिला
छायाचित्र उपलब्ध

585 TWJ4580502
नाव : सय्यद इरफ़ान अली यामिन अली
वडिलांचे नाव: यामिन अली सय्यद
घर क्रमांक :
वय : 34 लिंग : पुरुष
छायाचित्र उपलब्ध

586 TWJ2976017
नाव : हिदायतअली आहदअली सैयद
वडिलांचे नाव: आहदअली सैयद
घर क्रमांक :
वय : 35 लिंग : पुरुष
छायाचित्र उपलब्ध

587 MNH1079458
नाव : नसीमुद्दीन छोटेसाहेब शेख
वडिलांचे नाव: छोटेमीया फारुकी
घर क्रमांक : ब
वय : 42 लिंग : पुरुष
छायाचित्र उपलब्ध

588 TWJ1237908
नाव : मोहम्मद युसूफ हाजीरुद्दीन फारूकी
वडिलांचे नाव: हाजिरुद्दीन शमसुद्दीन फारूकी
घर क्रमांक : ब
वय : 42 लिंग : पुरुष
छायाचित्र उपलब्ध

589 MNH1700137
नाव : शब्बीर जहीर खाजा
वडिलांचे नाव: जहीर खाजा
घर क्रमांक : ब
वय : 47 लिंग : पुरुष
छायाचित्र उपलब्ध

590 TWJ4736237
नाव : सैय्यद हूर बानो शेर अली
पतीचे नाव: शेर अली इम्तियाज़ अली
घर क्रमांक : नियर वाटर टेक
वय : 28 लिंग : महिला
छायाचित्र उपलब्ध

591 TWJ5470844
नाव : सीरत फ़ातिमा सैय्यद गुलशन अली
पतीचे नाव: सैय्यद गुलशन अली
घर क्रमांक : नियर वाटर टांक
वय : 28 लिंग : महिला
छायाचित्र उपलब्ध

592 TWJ4176046
नाव : तनजीलानाज बेगम सय्यद
वडिलांचे नाव: सखावत अली सय्यद
घर क्रमांक : ५५
वय : 32 लिंग : महिला
छायाचित्र उपलब्ध

593 TWJ4402103
नाव : हिफजूररेहमान सखावत अली सैय्यद
वडिलांचे नाव: सखावत अली सैय्यद
घर क्रमांक : ५५
वय : 31 लिंग : पुरुष
छायाचित्र उपलब्ध

594 TWJ5364567
नाव : ज़कारिया सैयद
वडिलांचे नाव: नज़ाकत अली सैयद
घर क्रमांक : 55ए
वय : 25 लिंग : पुरुष
छायाचित्र उपलब्ध

595 TWJ4024550
नाव : सय्यद मोआबबीर समद अली
वडिलांचे नाव: समद अली सय्यद
घर क्रमांक : ६७
वय : 34 लिंग : पुरुष
छायाचित्र उपलब्ध

596 TWJ4402095
नाव : नूरेमुजम्मील सैय्यद युसूफ अली
वडिलांचे नाव: सैय्यद युसूफ अली
घर क्रमांक : 74
वय : 39 लिंग : पुरुष
छायाचित्र उपलब्ध

597 TWJ5195763
नाव : असमा नुरेमुजम्मील सैय्यद
पतीचे नाव: नुरेमुजम्मील सैय्यद
घर क्रमांक : 74
वय : 31 लिंग : महिला
छायाचित्र उपलब्ध

598 TWJ5266275
नाव : इरम फ़ातेमा
वडिलांचे नाव: हज़रत अली सैय्यद
घर क्रमांक : 74
वय : 24 लिंग : महिला
छायाचित्र उपलब्ध

599 TWJ5511696
नाव : रिज़वाना बेगम मोहम्मद ख़ालिद फारूक़ी
पतीचे नाव: फारूक़ी मोहम्मद ख़ालिद बादेशाह मियाँ फारूक़ी
घर क्रमांक : 154
वय : 29 लिंग : महिला
छायाचित्र उपलब्ध

600 TWJ5383039
नाव : शेख मोहम्मद दानिश
वडिलांचे नाव: हनीफ़
घर क्रमांक : 161बी
वय : 26 लिंग : पुरुष
छायाचित्र उपलब्ध

601 TWJ5400742
नाव : तसबीहुर रेहमान सूरुरुददीन फारूक़ी
इतर: अतिकुर्रहमान अमीरुद्दीन फ़ारूक़ी
घर क्रमांक : 169
वय : 30 लिंग : पुरुष
छायाचित्र उपलब्ध

602 MNH1082528
नाव : वसीमबानो फारुकी
पतीचे नाव: सिराजउद्दीन सैय्यद
घर क्रमांक : 169
वय : 62 लिंग : महिला
छायाचित्र उपलब्ध

603 MNH1698992
नाव : अकीलउद्दीन अमीरउद्दीन फारुकी
वडिलांचे नाव: अमीरउद्दीन फारुकी
घर क्रमांक : नवीन प्लॉट मरुळ
वय : 49 लिंग : पुरुष
छायाचित्र उपलब्ध

604 MNH1082262
नाव : अतीकुर रहेमान अमीरुद्दीन फारूक़ी
वडिलांचे नाव: अमिरउद्दीन सैय्यद
घर क्रमांक : 169
वय : 42 लिंग : पुरुष
छायाचित्र उपलब्ध

605 TWJ1609585
नाव : जावीद अली सैय्यद
वडिलांचे नाव: मुजाहिद अली सैय्यद
घर क्रमांक : 171
वय : 47 लिंग : पुरुष
छायाचित्र उपलब्ध

606 MNH1082981
नाव : आफ़ाक़ हैदर फारूक़ी
वडिलांचे नाव: इसरार उद्दीन फारूक़ी
घर क्रमांक : 172
वय : 41 लिंग : पुरुष
छायाचित्र उपलब्ध

607 MNH1699156
नाव : सिराज अनवर फारूक़ी
वडिलांचे नाव: इसरार उद्दीन फारूक़ी
घर क्रमांक : 172
वय : 45 लिंग : पुरुष
छायाचित्र उपलब्ध

608 MNH1699123
नाव : शहज़ादी नीलोफ़र फारूक़ी
पतीचे नाव: सिराज अनवर फारूक़ी
घर क्रमांक : 172
वय : 42 लिंग : महिला
छायाचित्र उपलब्ध

609 TWJ4850368
नाव : शमसुन्नीसा इसरीरुददीन फारुकी
पतीचे नाव: इसरीरुददीन फारुकी
घर क्रमांक : 172
वय : 63 लिंग : महिला
छायाचित्र उपलब्ध

610 MNH1076116
नाव : रिहान फ़ातेमा फारूक़ी
पतीचे नाव: खालिकुद्दीन फारूक़ी
घर क्रमांक : 173
वय : 43 लिंग : महिला
छायाचित्र उपलब्ध

611 MNH1079920
नाव : निशात अंजुम फारुकी
वडिलांचे नाव: मोहीयुद्दीन फारुकी
घर क्रमांक : 173
वय : 44 लिंग : महिला
छायाचित्र उपलब्ध

612 MNH1079995
नाव : परवेज अख्तर फारुकी
वडिलांचे नाव: मोहीयुद्दीन फारुकी
घर क्रमांक : 173
वय : 43 लिंग : पुरुष
छायाचित्र उपलब्ध

613 TWJ4850442
नाव : रिजवानाबेगम कुर्बानअली सैय्यद
पतीचे नाव: कुर्बानअली सैय्यद
घर क्रमांक : 176
वय : 58 लिंग : महिला
छायाचित्र उपलब्ध

614 TWJ4850459
नाव : मरीअमबेगम इमत्याजअली सैय्यद
पतीचे नाव: इमत्याजअली सैय्यद
घर क्रमांक : 176
वय : 52 लिंग : महिला
छायाचित्र उपलब्ध

615 TWJ4850434
नाव : इमत्याजअली शौकतअली सैय्यद
वडिलांचे नाव: शौकतअली सैय्यद
घर क्रमांक : 176
वय : 52 लिंग : पुरुष
छायाचित्र उपलब्ध

616 TWJ0065179
नाव : सैय्यद महरूनिस्सा अशफाक अली
पतीचे नाव: अश्फाक अली वीलायत अली
घर क्रमांक : 227
वय : 58 लिंग : महिला
छायाचित्र उपलब्ध

617 TWJ0065189
नाव : सय्यद इशतीयाक अहमद विलायत अली
वडिलांचे नाव: सय्यद विलायत अली
घर क्रमांक : 227
वय : 56 लिंग : पुरुष
छायाचित्र उपलब्ध

618 TWJ0065169
नाव : अशफाक अली विलायत अली सैय्यद
वडिलांचे नाव: विलायत अली सैय्यद
घर क्रमांक : 227
वय : 69 लिंग : पुरुष
छायाचित्र उपलब्ध

619 TWJ0065199
नाव : नसरीन बानो सये इश्तियाक अली सय्यद
पतीचे नाव: अशतेयातअली सैय्यद
घर क्रमांक : 227
वय : 53 लिंग : महिला
छायाचित्र उपलब्ध

620 TWJ4763504
नाव : सैययद खुशनुमा परवीन अशफ़ाक़ हुसैन सैययद
पतीचे नाव: सैययद अशफ़ाक़ हुसैन हशमत अली
घर क्रमांक : 288
वय : 28 लिंग : महिला
छायाचित्र उपलब्ध

621 TWJ4763496
नाव : सैय्यद जवेरिया इरम हुज़ैफतूलयमान
आईचे नाव: सैय्यद हुज़ैफतूलयमान
घर क्रमांक : 288
वय : 27 लिंग : महिला
छायाचित्र उपलब्ध

622 TWJ5301486
नाव : बीबी खदीजा सैय्यद
पतीचे नाव: फजलूर रहमान सैय्यद
घर क्रमांक : 289
वय : 23 लिंग : महिला
छायाचित्र उपलब्ध

623 TWJ5315882
नाव : सैयद मोहम्मद फुरकान
वडिलांचे नाव: सैय्यद सबाहत अली
घर क्रमांक : 290
वय : 24 लिंग : पुरुष
छायाचित्र उपलब्ध

624 MNH1076397
नाव : नसरीन मनजर अली सैय्यद
पतीचे नाव: मनजर अली सैय्यद
घर क्रमांक : 372
वय : 46 लिंग : महिला
छायाचित्र उपलब्ध

625 MNH1074954
नाव : अन्वर सलामत अली सैय्यद
वडिलांचे नाव: सलामत अली सैय्यद
घर क्रमांक : 591 ब
वय : 37 लिंग : पुरुष
छायाचित्र उपलब्ध

626 MNH1075563
नाव : नुजहत जहां मोहम्मद अफसर सैय्यद
पतीचे नाव: मोहम्मद अफसर
घर क्रमांक : 600
वय : 52 लिंग : महिला
छायाचित्र उपलब्ध

627 TWJ4711032
नाव : वकील अहमद सैय्यद
वडिलांचे नाव: हिमायत अली सैय्यद
घर क्रमांक : 607 के
वय : 40 लिंग : पुरुष
छायाचित्र उपलब्ध

628 TWJ5253828
नाव : सैय्यद जलील अहमद अब्रार अली
वडिलांचे नाव: सैय्यद यद अब्रार अली शेर अली शेर अली
घर क्रमांक : 827
वय : 33 लिंग : पुरुष
छायाचित्र उपलब्ध

629 TWJ5290739
नाव : सैयद इनामुलहसन
वडिलांचे नाव: विक़ार अहमद
घर क्रमांक : 288/2
वय : 28 लिंग : पुरुष
छायाचित्र उपलब्ध

630 TWJ5531082
नाव : फ़रूक़ी समीना बी शकील उद्दीन फारूक़ी
आईचे नाव: फारूक़ी सरवत जमाल शकील उद्दीन फारूक़ी
घर क्रमांक : 165,नीर बाई वाटर टांक
वय : 22 लिंग : महिला
छायाचित्र उपलब्ध

631 TWJ5531090
नाव : फ़रूक़ी समरीन बी शकील उद्दीन फारूक़ी
आईचे नाव: फारूक़ी सरवत जमाल शकील उद्दीन फारूक़ी
घर क्रमांक : 165,नीर बाई वाटर टांक
वय : 24 लिंग : महिला
छायाचित्र उपलब्ध

632 TWJ5534664
नाव : सैय्यद नाज़मीन फ़ातेमा इबादत अली
वडिलांचे नाव: इबादत अली
घर क्रमांक : नियर वाटर
वय : 26 लिंग : महिला
छायाचित्र उपलब्ध

633 TWJ5564927
नाव : सूरुरुउद्दीन अमीरुद्दीन फारूक़ी
इतर: तसबीहुर रहेमान सूरुरउद्दीन फारूक़ी
घर क्रमांक : 169 मसजिद उमर
वय : 54 लिंग : पुरुष
छायाचित्र उपलब्ध

634 TWJ5565296
नाव : सफ़िया बी तसबीहुर रहेमान फारूक़ी
पतीचे नाव: सफ़िया बी तसबीहुर रहेमान फारूक़ी
घर क्रमांक : 169 मसजिद उमर
वय : 23 लिंग : महिला
छायाचित्र उपलब्ध

635 TWJ5571922
नाव : फ़रहाना कौसर इंज़ेमाम उल हक़ सैय्यद
पतीचे नाव: इंज़ेमाम उल हक़ हज़रत अली सैय्यद
घर क्रमांक : 74ए
वय : 26 लिंग : महिला
छायाचित्र उपलब्ध

636 TWJ5571765
नाव : मोहम्मद साद मिन्हाज़ अली सैयद
वडिलांचे नाव: मिन्हाज़ अली नवाज़ अली सैयद
घर क्रमांक : 75ए नियर वाटर टांक
वय : 23 लिंग : पुरुष
छायाचित्र उपलब्ध

637 TWJ5581046
नाव : आसिफ़ अली बरकत अली
वडिलांचे नाव: बरकत अली
घर क्रमांक : ऍट पोस्ट
वय : 23 लिंग : पुरुष
छायाचित्र उपलब्ध

638 TWJ5595707
नाव : सैय्यद उम्मे फरदा जावेद अली
वडिलांचे नाव: जावेद अली
घर क्रमांक : 164
वय : 25 लिंग : महिला
छायाचित्र उपलब्ध

639 TWJ5595863
नाव : सैयद उम्मे हबीबा जावेद अली
वडिलांचे नाव: जावेद अली
घर क्रमांक : 164
वय : 24 लिंग : महिला
छायाचित्र उपलब्ध

640 TWJ5596531
नाव : फारूक़ी बीबी आयशा अताउर रहेमान
पतीचे नाव: अताउर रहेमान वज़ीरउद्दीन
घर क्रमांक : नियर वाटर टांक
वय : 22 लिंग : महिला
छायाचित्र उपलब्ध

641 TWJ5605860
नाव : समरीन फातेमा सैय्यद नज़रुल इस्लाम
पतीचे नाव: सैय्यद नजरुल इस्लाम नूर अली
घर क्रमांक : नियर वाटर टांक
वय : 29 लिंग : महिला
छायाचित्र उपलब्ध

642 TWJ5605993
नाव : सैयद रुमैसा मोहम्मद औसफ
वडिलांचे नाव: सैयद मोहम्मद औसफ इर्शाद अली
घर क्रमांक : टाक़ी जवळ
वय : 20 लिंग : महिला
छायाचित्र उपलब्ध

643 TWJ5611991
नाव : मोहम्मद अरशद मिन्हाज़ अली सैय्यद
वडिलांचे नाव: मिन्हाज़ अली सैय्यद
घर क्रमांक : 75ए
वय : 26 लिंग : पुरुष
छायाचित्र उपलब्ध

644 TWJ5611900
नाव : सबिला सहेर अब्दुल बासित
पतीचे नाव: अब्दुल बासित
घर क्रमांक : 351
वय : 34 लिंग : महिला
छायाचित्र उपलब्ध

645 TWJ5665575

नाव : रोशम अफ़रोज़ फ़रूक़ी
पतीचे नाव: रूहुल अमीन फ़रूक़ी
घर क्रमांक : 781
वय : 22 लिंग : महिला

छायाचित्र उपलब्ध

646 TWJ5665633

नाव : सादिया परवीन मोहियददीन फारूकी
इतर: परवेज़ अख्तर फारूकी
घर क्रमांक : 173
वय : 26 लिंग : महिला

छायाचित्र उपलब्ध

647 TWJ5665641

नाव : शोएब अख्तर मोहिउद्दीन फारूकी
वडिलांचे नाव: परवेज़ अख्तर फारूकी
घर क्रमांक : 173
वय : 26 लिंग : पुरुष

छायाचित्र उपलब्ध

648 TWJ5675087

नाव : नर्गिस फ़ातेमा
वडिलांचे नाव: शकीलउद्दीन
घर क्रमांक : 141
वय : 25 लिंग : महिला

छायाचित्र उपलब्ध

मतदारांचा सारांश

A) मतदारांची संख्या

		यादी प्रकार	यादी ओळख	मतदारांची संख्या			
				पुरुष	महिला	तृतिय पंथी	एकूण
I	मूळ यादी	मूळ यादी	विशेष सखोल पुनरिक्षण २०२६ च्या अंतर्गत तयार करण्यात आलेली प्रारूप मतदार यादी	335	313	0	648
				335	313	0	648

मतदार नोंदणी अधिकाऱ्याची स्वाक्षरी