मतदार यादी 2026 S13 महाराष्ट्र

विधानसभा मतदारसंघाचा क्रमांक , नाव व आरक्षण स्थिती : 11 - रावेर (सर्वसाधारण)	यादी भाग क्रमांक : 33
ज्या लोकसभा मतदारसंघात अंतर्भुत आहे त्या लोकसभा मतदारसंघाचा क्रमांक व नाव आणि आरक्षण स्थिती : 4 - रावेर (सर्वसाधारण)	

1. पुनरीक्षणाचा तपशील

पुनरीक्षणाचे वर्ष	2026	**यादी ओळख** विशेष सखोल पुनरिक्षण २०२६ च्या अंतर्गत तयार करण्यात आलेली प्रारूप मतदार यादी
अहर्ता दिनांक	01-10-2026	
पुनरिक्षणाचा प्रकार	विशेष सखोल पुनरिक्षण 2026	
प्रसिद्धीचा दिनांक	31-08-2026	

2. भाग क्र. आणि मतदान क्षेत्राचा तपशील

भागामधील विभागांचा क्रमांक आणि नाव

1-मेनरोडचे पूर्वेकडील भाग मारुळ
2-मेनरोड नदीजवळील पश्चिम भाग मारुळ
3-फरहतगंडा मसजीद जवळ मारुळ
4-नदीधार तडवी वाडा मारुळ
5-बौध्द वाडा मारुळ

मूळ नगर किंवा गाव	: मारुळ
पोलीस स्थानक	: फैजपुर
तालुका	: यावल
जिल्हा	: जळगांव
पीन कोड	: 425503

3. मतदान केंद्राचा तपशील

मतदान केंद्राचा क्रमांक आणि नाव :	मतदान केंद्राचा प्रकार (पुरुष/महिला/सर्वसाधारण)	सर्वसाधारण
33 - मारुळ **मतदान केंद्राचा पत्ता :** ज़ेड.पी.उर्दु कन्या प्राथमिक शाळा, उत्तर -दक्षिण इमारत उत्तरेकडून खोली क्र 2, मारुळ	**या यादी भागातील सहायकारी मतदान केंद्रांची संख्या :**	0

4. मतदारांची संख्या

सुरुवातीचा अनुक्रमांक	शेवटचा अनुक्रमांक	एकूण मतदार			
		पुरुष	महिला	तृतिय पंथी	एकूण
1	829	436	393	0	829

मतदार नोंदणी अधिकाऱ्याची स्वाक्षरी

Nazri Naksha

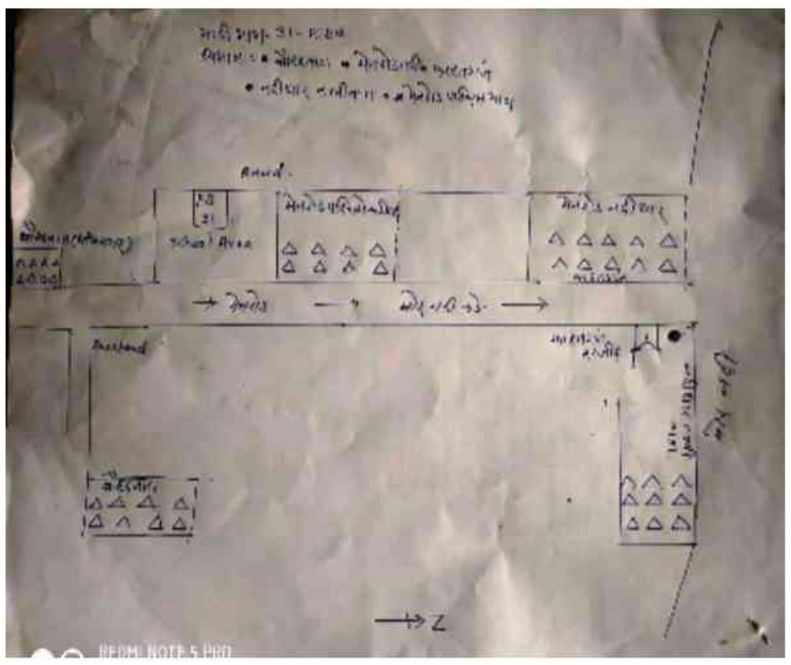

Google Map View



Polling Station Building Front View



Polling Station Front View



Cad View

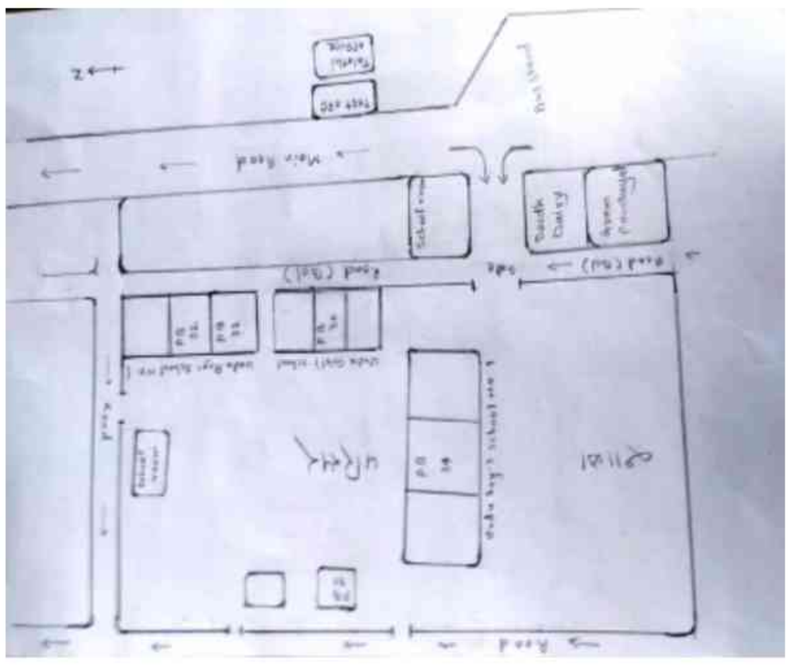

Key MAP View

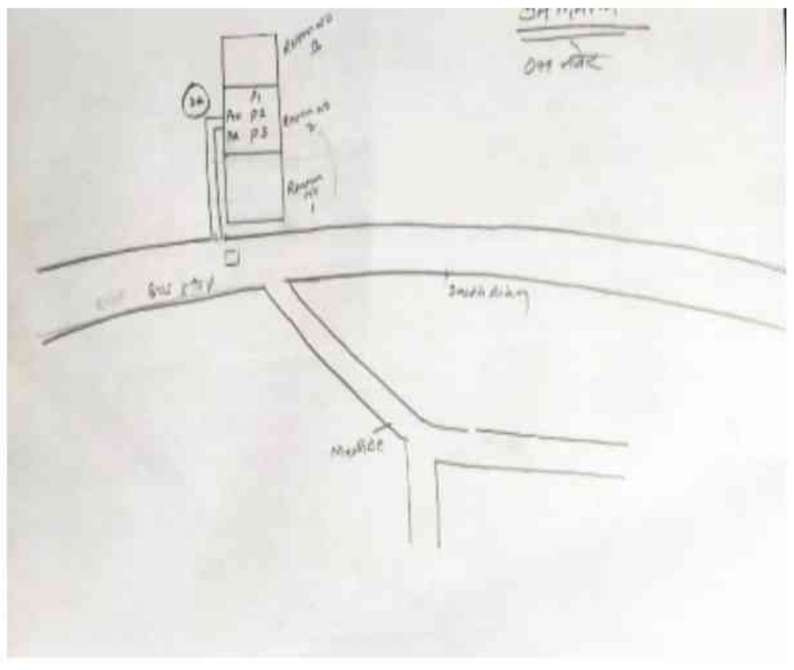

1 TWJ2602670
नाव : सैयद मुकीम अहमद मूंतेजार अली
वडिलांचे नाव: मूंतेजार अली
घर क्रमांक : -
वय : 42 लिंग : पुरुष
छायाचित्र उपलब्ध

2 TWJ3129806
नाव : सैय्यद फलक नाज़ उल हक़
पतीचे नाव: जीयाउल हक़ नौशाद अली
घर क्रमांक : -
वय : 39 लिंग : महिला
छायाचित्र उपलब्ध

3 TWJ2602662
नाव : सैय्यद समीना बेगम मुकिम अहमद
पतीचे नाव: अहमद सैय्यद
घर क्रमांक : -
वय : 38 लिंग : महिला
छायाचित्र उपलब्ध

4 TWJ3129814
नाव : सैय्यद हिफ्जुल हक़ नौशाद अली
वडिलांचे नाव: नौशादअली सैय्यद
घर क्रमांक : -
वय : 37 लिंग : पुरुष
छायाचित्र उपलब्ध

5 TWJ2603082
नाव : समीना बेगम सैय्यद तसव्वर अली
पतीचे नाव: सैय्यद तसव्वर अली
घर क्रमांक : -
वय : 34 लिंग : महिला
छायाचित्र उपलब्ध

6 TWJ4402616
नाव : नियाईश फ़ातेमा सैय्यद कलीम अहमद
पतीचे नाव: सैय्यद कलीम अहमद
घर क्रमांक : १३२
वय : 30 लिंग : महिला
छायाचित्र उपलब्ध

7 TWJ4024758
नाव : मोहंमद शोएब अली
वडिलांचे नाव: हिफाजत अली
घर क्रमांक : 23
वय : 36 लिंग : पुरुष
छायाचित्र उपलब्ध

8 TWJ2602811
नाव : कमलुद्दीन ज़ियाउद्दीन फारूकी
वडिलांचे नाव: ज़ियाउद्दीन फारुकी
घर क्रमांक : -
वय : 42 लिंग : पुरुष
छायाचित्र उपलब्ध

9 TWJ2602696
नाव : खातिबुद्दिन ख़लीलुद्दीन फारुकी
वडिलांचे नाव: ख़लीलुद्दीन फारूकी
घर क्रमांक : -
वय : 40 लिंग : पुरुष
छायाचित्र उपलब्ध

10 TWJ2602720
नाव : नाज़ेमा बेगुन जमीलुद्दीन फ़रूक़ी
पतीचे नाव: जमीलुद्दीन फ़रूक़ी
घर क्रमांक : -
वय : 35 लिंग : महिला
छायाचित्र उपलब्ध

11 TWJ2602886
नाव : रफ़ीक़ उद्दीन इक़बाल उद्दीन फ़रूक़ी
वडिलांचे नाव: इकबाल फारुकी
घर क्रमांक : -
वय : 35 लिंग : पुरुष
छायाचित्र उपलब्ध

12 TWJ3227816
नाव : नसीमबी खरुशीद उदीम फारुकी
पतीचे नाव: खरुशीद उदीम फारुकी
घर क्रमांक : 3अ
वय : 43 लिंग : महिला
छायाचित्र उपलब्ध

13 TWJ2603124
नाव : रईसुद्दीन खुरशीद्दीन फारुकी
वडिलांचे नाव: खुरशीद्दीन फारुकी
घर क्रमांक : -
वय : 39 लिंग : पुरुष
छायाचित्र उपलब्ध

14 TWJ2602712
नाव : ज़रीना बी अब्बास अली
पतीचे नाव: अब्बास अली
घर क्रमांक : -
वय : 39 लिंग : महिला
छायाचित्र उपलब्ध

15 TWJ2603181
नाव : कुतुबुददीन नियाजुदीन फारुकी
पतीचे नाव: नियाजुदीन फारुकी
घर क्रमांक : -
वय : 37 लिंग : महिला
छायाचित्र उपलब्ध

16 TWJ2602829
नाव : जमीलुद्दीन जियाउदीन फारुकी
वडिलांचे नाव: जियाउदीन फारुकी
घर क्रमांक : -
वय : 37 लिंग : पुरुष
छायाचित्र उपलब्ध

17 TWJ2602761
नाव : शबीनाबी खलीबुद्दीन फारुकी
पतीचे नाव: खलीबुद्दीन फारुकी
घर क्रमांक : -
वय : 37 लिंग : महिला
छायाचित्र उपलब्ध

18 TWJ2603132
नाव : शमीम खुरशीद फारुकी
वडिलांचे नाव: खुरशीद फारुकी
घर क्रमांक : -
वय : 34 लिंग : महिला
छायाचित्र उपलब्ध

19 TWJ2602704
नाव : रुबीनाबी सलीबुद्दीन फारुकी
पतीचे नाव: सलीबुद्दीन फारुकी
घर क्रमांक : -
वय : 34 लिंग : महिला
छायाचित्र उपलब्ध

20 TWJ2602787
नाव : हफ़ीज़ा बेगम अब्दुल मजीद खान
पतीचे नाव: अब्दुलमजीद खान
घर क्रमांक : -
वय : 41 लिंग : महिला
छायाचित्र उपलब्ध

21 TWJ3076635
नाव : इरफान तैयमुर खान
वडिलांचे नाव: तैयमुर खान
घर क्रमांक : -
वय : 36 लिंग : पुरुष
छायाचित्र उपलब्ध

22 TWJ2602779
नाव : इरफ़ान खान हसन खान ख़ान
वडिलांचे नाव: हसन पठान
घर क्रमांक : -
वय : 40 लिंग : पुरुष
छायाचित्र उपलब्ध

23 TWJ2603058
नाव : खैरुन्निसा गफुर पठाण
वडिलांचे नाव: गफुर पठाण
घर क्रमांक : -
वय : 36 लिंग : महिला
छायाचित्र उपलब्ध

24 TWJ2603009
नाव : अक़ील अहमद शकील अहमद खान
वडिलांचे नाव: अहमंद पठाण
घर क्रमांक : -
वय : 36 लिंग : पुरुष
छायाचित्र उपलब्ध

25 TWJ2603025
नाव : इमरान मुनीर पठाण
वडिलांचे नाव: मुनीर पठाण
घर क्रमांक : -
वय : 35 लिंग : पुरुष
छायाचित्र उपलब्ध

26 TWJ2602852
नाव : फरीदाबी इरफान पठाण
पतीचे नाव: इरफान पठाण
घर क्रमांक : -
वय : 34 लिंग : महिला
छायाचित्र उपलब्ध

27 TWJ2603249
नाव : खिलाफत खान शराफ़त खान पठाण
वडिलांचे नाव: शराफ़त खान पठाण
घर क्रमांक : -
वय : 36 लिंग : पुरुष
छायाचित्र उपलब्ध

28 TWJ2800530
नाव : फहमिदा रियाज सैय्यद
पतीचे नाव: रियाज सैय्यद
घर क्रमांक : 126
वय : 37 लिंग : महिला
छायाचित्र उपलब्ध

29 TWJ4024766
नाव : इमरान अख्तर सैय्यद
वडिलांचे नाव: हिफाजत अली सैय्यद
घर क्रमांक : 85
वय : 34 लिंग : पुरुष
छायाचित्र उपलब्ध

30 TWJ2602969
नाव : इमरान निसारअली सैय्यन
वडिलांचे नाव: निसार अली सैय्यन
घर क्रमांक : -
वय : 34 लिंग : पुरुष
छायाचित्र उपलब्ध

31 TWJ2603033
नाव : शमीना बी आबिद मीर
पतीचे नाव: आबिद सैय्यद
घर क्रमांक : -
वय : 38 लिंग : महिला
छायाचित्र उपलब्ध

32 TWJ2602977
नाव : मोहम्मद इरफान रशीद अली साययद
वडिलांचे नाव: इरफान सैय्यद
घर क्रमांक : -
वय : 34 लिंग : पुरुष
छायाचित्र उपलब्ध

33 TWJ2976637
नाव : राबिया सैय्यद
पतीचे नाव: मुनसफ़ अली सैय्यद
घर क्रमांक :
वय : 27 लिंग : महिला
छायाचित्र उपलब्ध

34 TWJ2976298
नाव : तहसीन वाइज सैयद
पतीचे नाव: वाइज सैयद
घर क्रमांक :
वय : 50 लिंग : महिला
छायाचित्र उपलब्ध

35 TWJ2603074
नाव : रशीद अली फरजं सैय्यद
वडिलांचे नाव: फरनंद सैय्यद
घर क्रमांक : -
वय : 46 लिंग : पुरुष
छायाचित्र उपलब्ध

36 TWJ2603090
नाव : निगार सुलताना मोहम्मद अनीस सैय्यद सैय्यद
पतीचे नाव: सुलताना मोहमंद सैय्यद
घर क्रमांक : -
वय : 41 लिंग : महिला
छायाचित्र उपलब्ध

37 TWJ2602738
नाव : लायक अली मजहर सैय्यद
वडिलांचे नाव: मजहर सैय्यद
घर क्रमांक : -
वय : 37 लिंग : पुरुष
छायाचित्र उपलब्ध

38 TWJ4024881
नाव : निखत शफाअतअली सय्यद
वडिलांचे नाव: शफाअतअली सय्यद
घर क्रमांक : 63
वय : 37 लिंग : महिला
छायाचित्र उपलब्ध

39 TWJ2603041
नाव : फ़रहा नाज़ वकील खान सैय्यद
पतीचे नाव: नजीर सैय्यद
घर क्रमांक : -
वय : 35 लिंग : महिला
छायाचित्र उपलब्ध

40 TWJ2603157
नाव : अब्दुल बासित अजमल अली सैय्यद
वडिलांचे नाव: अजमल सैय्यद
घर क्रमांक : -
वय : 35 लिंग : पुरुष
छायाचित्र उपलब्ध

41 TWJ2976546
नाव : वसीम अहमद रशीद अली सय्यद
वडिलांचे नाव: रशीद सैयद
घर क्रमांक :
वय : 33 लिंग : पुरुष
छायाचित्र उपलब्ध

42 TWJ2603017
नाव : सायरा बेगम आफ़ताब आलम सय्यद
पतीचे नाव: आफताबआलम सैय्यद
घर क्रमांक : -
वय : 42 लिंग : महिला
छायाचित्र उपलब्ध

43 TWJ3227824
नाव : साजेदा बेगम मसर्रत अली सैय्यद
पतीचे नाव: मसर्रत अली सैय्यद
घर क्रमांक : 141
वय : 38 लिंग : महिला
छायाचित्र उपलब्ध

44 TWJ3076643
नाव : जरीनफत्तेमा अयाजअली सैय्यद
पतीचे नाव: अयाज सैय्यद
घर क्रमांक : -
वय : 38 लिंग : महिला
छायाचित्र उपलब्ध

45 TWJ2602993
नाव : मोहम्मद जुनैद अब सत्तार सय्यद
वडिलांचे नाव: अब्दुल सत्तार सय्यद
घर क्रमांक : -
वय : 35 लिंग : पुरुष
छायाचित्र उपलब्ध

46 TWJ2603256
नाव : शहज़ादा दानियल अख्तर
वडिलांचे नाव: सय्यद मोहम्मद अश्फाक
घर क्रमांक : -
वय : 37 लिंग : पुरुष
छायाचित्र उपलब्ध

47 TWJ3076619
नाव : सैय्यद इमरान अली आलम अली
वडिलांचे नाव: आलम अली सैय्यद
घर क्रमांक : -
वय : 62 लिंग : पुरुष
छायाचित्र उपलब्ध

48 TWJ2602753
नाव : गुलनाज़ बी आलमुद्दीन
पतीचे नाव: आलमुद्दीन सैय्यद
घर क्रमांक : -
वय : 49 लिंग : महिला
छायाचित्र उपलब्ध

49 TWJ2602654
नाव : सैय्यद वसीम अहमद मूंतेजर अली
वडिलांचे नाव: सैय्यद मूंतेजर अली
घर क्रमांक : -
वय : 48 लिंग : पुरुष
छायाचित्र उपलब्ध

50 TWJ2603264
नाव : लईकअहमद मुन्तेजर सैय्यद
वडिलांचे नाव: मुन्तेजर सैय्यद
घर क्रमांक : -
वय : 45 लिंग : पुरुष
छायाचित्र उपलब्ध

51 TWJ2603173
नाव : बेनज़ीर फ़ातिमा मोहम्मद सादिक़
पतीचे नाव: मोहमंद सैय्यद
घर क्रमांक : -
वय : 42 लिंग : महिला
छायाचित्र उपलब्ध

52 TWJ2603140
नाव : इमरान अख्तर सैय्यद
वडिलांचे नाव: अख्तर सैय्यद
घर क्रमांक : -
वय : 41 लिंग : पुरुष
छायाचित्र उपलब्ध

53 TWJ2602688
नाव : निशात अंजुम वसीम अहमद
पतीचे नाव: वसीम अहमद
घर क्रमांक : -
वय : 42 लिंग : महिला
छायाचित्र उपलब्ध

54 TWJ2602845
नाव : कुदरत अली लियाक़त अली सैय्यद
वडिलांचे नाव: लियाक़त अली
घर क्रमांक : -
वय : 40 लिंग : पुरुष
छायाचित्र उपलब्ध

55 TWJ2602837
नाव : शहादत अली शराफ़त अली
वडिलांचे नाव: शराफ़त अली
घर क्रमांक : -
वय : 43 लिंग : पुरुष
छायाचित्र उपलब्ध

56 TWJ5628722
नाव : शाहेदा बेगम शहादत अली सैय्यद
पतीचे नाव: शहादत अली सैय्यद
घर क्रमांक : 00
वय : 33 लिंग : महिला
छायाचित्र उपलब्ध

57 TWJ2602894
नाव : साजेदा बेगम कुद्रत अली
पतीचे नाव: कुद्रत अली
घर क्रमांक : -
वय : 37 लिंग : महिला
छायाचित्र उपलब्ध

58 TWJ2602803
नाव : उमराव निसार सैय्यद
पतीचे नाव: निसार सैय्यद
घर क्रमांक : -
वय : 37 लिंग : महिला
छायाचित्र उपलब्ध

59 TWJ2603199
नाव : रायफाबेगम इलयास सैय्यद
पतीचे नाव: इलयास सैय्यद
घर क्रमांक : -
वय : 37 लिंग : महिला
छायाचित्र उपलब्ध

60 TWJ2602878
नाव : फ़रीदा बेगम शौकत अली सैय्यद
पतीचे नाव: शौकत अली सैय्यद
घर क्रमांक :
वय : 33 लिंग : महिला
छायाचित्र उपलब्ध

61 TWJ2602902
नाव : रिसालत अली मज़हर अली सैयदा
वडिलांचे नाव: मज़हर अली सय्यद
घर क्रमांक : -
वय : 35 लिंग : पुरुष
छायाचित्र उपलब्ध

62 TWJ2602910
नाव : मोहमंद शाकीर सैय्यद
वडिलांचे नाव: शाकीर सैय्यद
घर क्रमांक : -
वय : 35 लिंग : पुरुष
छायाचित्र उपलब्ध

63 TWJ2602928
नाव : सबीहा बेगम सैय्यद
पतीचे नाव: बेगम सैय्यद
घर क्रमांक : -
वय : 35 लिंग : महिला
छायाचित्र उपलब्ध

64 TWJ2602944
नाव : सैय्यद नसरीन फ़ातेमा रिहान अख्तर
वडिलांचे नाव: फातेमा सैय्यद
घर क्रमांक : -
वय : 36 लिंग : महिला
छायाचित्र उपलब्ध

65 TWJ2602951
नाव : फतेह मोहमंद सैय्यद
वडिलांचे नाव: वली सैय्यद
घर क्रमांक : -
वय : 35 लिंग : पुरुष
छायाचित्र उपलब्ध

66 TWJ2603108
नाव : फरासत अली सैय्यद
वडिलांचे नाव: सदाकतअली सैय्यद
घर क्रमांक : -
वय : 35 लिंग : पुरुष
छायाचित्र उपलब्ध

67 TWJ2603165
नाव : सैय्यद तसव्वर अली यावर अली
वडिलांचे नाव: यावर सैय्यद
घर क्रमांक : -
वय : 35 लिंग : पुरुष
छायाचित्र उपलब्ध

68 TWJ2602936
नाव : अरशिया नुरमोहमंद सैय्यद
पतीचे नाव: नुरमोहमंद सैय्यद
घर क्रमांक : -
वय : 34 लिंग : महिला
छायाचित्र उपलब्ध

69 TWJ2602860
नाव : ज़रीफा बेगम सैय्यद इरफ़ान अली
पतीचे नाव: इरफानअली सैय्यद
घर क्रमांक :
वय : 34 लिंग : महिला
छायाचित्र उपलब्ध

70 TWJ2603215
नाव : जरीना तडवी
पतीचे नाव: अनिस तडवी
घर क्रमांक :
वय : 36 लिंग : महिला
छायाचित्र उपलब्ध

71 TWJ4025078
नाव : सिद्दिका बेगम सैयद
पतीचे नाव: राशीद अली सैयद
घर क्रमांक : 85
वय : 42 लिंग : महिला
छायाचित्र उपलब्ध

72 TWJ5386958
नाव : सैयद इफरा अंजुम मुसर्रत अली सैयद
वडिलांचे नाव: सैयद मुसर्रत अली
घर क्रमांक : 0
वय : 23 लिंग : महिला
छायाचित्र उपलब्ध

73 TWJ4712782
नाव : सैयद मोहम्मद हसन
वडिलांचे नाव: वजाहत अली
घर क्रमांक : ऍट पोस्त मारुल
वय : 25 लिंग : पुरुष
छायाचित्र उपलब्ध

74 TWJ5512132
नाव : असमा सय्यद
वडिलांचे नाव: ज़फ़र अली
घर क्रमांक : मारुल
वय : 21 लिंग : पुरुष
छायाचित्र उपलब्ध

75 TWJ4547279
नाव : परवेज़ अख्तर सलामत अली सैय्यद
वडिलांचे नाव: सलामतअली सय्यद
घर क्रमांक : 01
वय : 36 लिंग : पुरुष
छायाचित्र उपलब्ध

76 TWJ4547246
नाव : तबस्सुम बानो राशिद हुसैन सैय्यद
वडिलांचे नाव: राशिद हुसैन सैय्यद
घर क्रमांक : 01
वय : 41 लिंग : महिला
छायाचित्र उपलब्ध

77 TWJ4547287
नाव : हिफ्जूरहेमॅन सलामतअली सय्यद
वडिलांचे नाव: सलामतअली सय्यद
घर क्रमांक : 01
वय : 35 लिंग : पुरुष
छायाचित्र उपलब्ध

78 TWJ4550471
नाव : अब्दुल कय्युम असलम अली सैय्यद
वडिलांचे नाव: असलमअली सय्यद
घर क्रमांक : 01
वय : 32 लिंग : पुरुष
छायाचित्र उपलब्ध

79 TWJ4539557
नाव : आयशासिद्दिक़ा महम्मदएजाज सय्यद
पतीचे नाव: महम्मदएजाज सय्यद
घर क्रमांक : 01
वय : 32 लिंग : महिला
छायाचित्र उपलब्ध

80 TWJ4539623
नाव : अबूबकरसिद्दिक़ मेहरबान सय्यद
वडिलांचे नाव: मेहरबान सय्यद
घर क्रमांक : 01
वय : 30 लिंग : पुरुष
छायाचित्र उपलब्ध

81 TWJ4539532
नाव : सैय्यद हसीन फ़ातेमा रेहान अहमद
पतीचे नाव: सैय्यद रेहान अहमद
घर क्रमांक : 01
वय : 28 लिंग : महिला
छायाचित्र उपलब्ध

82 TWJ4539649
नाव : तबस्सुम बानो सैयद मोहम्मद असलम सय्यद सय्यद
वडिलांचे नाव: रशीदअली सय्यद
घर क्रमांक : 01
वय : 29 लिंग : महिला
छायाचित्र उपलब्ध

83 TWJ4539524
नाव : सय्यद नफीस फ़ातेमा
पतीचे नाव: मुदस्सर अली
घर क्रमांक : 01
वय : 28 लिंग : महिला
छायाचित्र उपलब्ध

84 TWJ4539516
नाव : ताज्मीन फ़ातिमा सय्यद
पतीचे नाव: फ़ातिमा सय्यद
घर क्रमांक : 01
वय : 28 लिंग : महिला
छायाचित्र उपलब्ध

85 TWJ4539599
नाव : गजालाशाहीन हशमतअली सय्यद
वडिलांचे नाव: हशमतअली सय्यद
घर क्रमांक : 01
वय : 27 लिंग : महिला
छायाचित्र उपलब्ध

86 TWJ4539490
नाव : इरतेकाज अनवर सय्यद
वडिलांचे नाव: अशफाक अली सय्यद
घर क्रमांक : 01
वय : 27 लिंग : पुरुष
छायाचित्र उपलब्ध

87 TWJ4547212
नाव : मोहब्बत अली मुबारक सय्यद
वडिलांचे नाव: मुबारकअली सय्यद
घर क्रमांक : 01
वय : 27 लिंग : पुरुष
छायाचित्र उपलब्ध

88 TWJ5516786
नाव : मोहम्मद रिहान लईक़ अहमद सैय्यद
वडिलांचे नाव: लईक़ अहमद सैय्यद
घर क्रमांक : 2
वय : 24 लिंग : पुरुष
छायाचित्र उपलब्ध

89 TWJ5516828
नाव : शाहीद अख्तर वसीम अहमद सैय्यद
वडिलांचे नाव: वसीम अहमद सैय्यद
घर क्रमांक : 2
वय : 24 लिंग : पुरुष
छायाचित्र उपलब्ध

90 TWJ4402707
नाव : फ़ारूक़ी अक़ील अहमद शहीदउद्दीन
वडिलांचे नाव: शाहीदउद्दीन फ़रूक़ी
घर क्रमांक : २ अ
वय : 35 लिंग : पुरुष
छायाचित्र उपलब्ध

91 TWJ5395785
नाव : फ़रूक़ी रिज़वाना बी शफ़ीक़ उद्दीन फ़रूक़ी
पतीचे नाव: शफ़ीक़ उद्दीन इक़बालुद्दीन
घर क्रमांक : 4
वय : 28 लिंग : महिला
छायाचित्र उपलब्ध

92 MNH1042308
नाव : महनीगार रियाज मोहम्मद फारुकी
पतीचे नाव: रियाज मोहम्मद फारुकी
घर क्रमांक : 5-अ
वय : 44 लिंग : महिला
छायाचित्र उपलब्ध

93 TWJ5267455
नाव : सैय्यद इशरत अली मुबारक अली
वडिलांचे नाव: मुबारक अली सैयद
घर क्रमांक : 7
वय : 25 लिंग : पुरुष
छायाचित्र उपलब्ध

94 TWJ5267489
नाव : सुजाअत अली सैयद
वडिलांचे नाव: रीसालत अली सैयद
घर क्रमांक : 10
वय : 35 लिंग : पुरुष
छायाचित्र उपलब्ध

95 TWJ5516885
नाव : अफ़साना बी हसरत अली सैय्यद
पतीचे नाव: हसरत अली सैय्यद
घर क्रमांक : 10
वय : 32 लिंग : महिला
छायाचित्र उपलब्ध

96 TWJ5267018
नाव : हसरत अली सय्यद
वडिलांचे नाव: रीसालत अली सय्यद
घर क्रमांक : 10
वय : 28 लिंग : पुरुष
छायाचित्र उपलब्ध

97 TWJ5368741
नाव : मोहम्मद हनीफ़ सैय्यद
वडिलांचे नाव: रियासत अली सैय्यद
घर क्रमांक : 10
वय : 24 लिंग : पुरुष
छायाचित्र उपलब्ध

98 TWJ4623203
नाव : नाज़िया परवीन
पतीचे नाव: सैय्यद साबेर अली
घर क्रमांक : 11
वय : 30 लिंग : महिला
छायाचित्र उपलब्ध

99 TWJ4473021
नाव : साबेर अली सय्यद
वडिलांचे नाव: शराफत अली सय्यद
घर क्रमांक : 11
वय : 34 लिंग : पुरुष
छायाचित्र उपलब्ध

100 TWJ4473013
नाव : जाबिर अली शराफ़त अली सय्यद
वडिलांचे नाव: शराफत अली सय्यद
घर क्रमांक : 11
वय : 30 लिंग : पुरुष
छायाचित्र उपलब्ध

101 TWJ5266978
नाव : इश्तियाक अली सैय्यद
वडिलांचे नाव: लियाक़त अली सैय्यद
घर क्रमांक : 11 अ
वय : 36 लिंग : पुरुष
छायाचित्र उपलब्ध

102 TWJ4590790
नाव : फ़ीरदौस जहा सैय्यद
वडिलांचे नाव: सदाक़त अली सैय्यद
घर क्रमांक : 11 ए
वय : 27 लिंग : महिला
छायाचित्र उपलब्ध

103 TWJ5196159
नाव : सुमय्या परवीन शकीलूधीन
वडिलांचे नाव: शकीलूधीन
घर क्रमांक : 13
वय : 25 लिंग : महिला
छायाचित्र उपलब्ध

104 MNH1076264
नाव : सै बिलकीस हसरत
पतीचे नाव: हसरत
घर क्रमांक : 15
वय : 45 लिंग : महिला
छायाचित्र उपलब्ध

105 MNH1078153
नाव : शहनाज बेगम अली सैय्यद
पतीचे नाव: सखावत सैय्यद
घर क्रमांक : 15
वय : 44 लिंग : महिला
छायाचित्र उपलब्ध

106 TWJ4681722
नाव : नज़रना बेगम सलमान खान
पतीचे नाव: सलमान खान
घर क्रमांक : 17
वय : 27 लिंग : महिला
छायाचित्र उपलब्ध

107 TWJ4402699
नाव : सुलेमान मन्सूर खान
वडिलांचे नाव: मन्सूर खान
घर क्रमांक : 17
वय : 30 लिंग : पुरुष
छायाचित्र उपलब्ध

108 TWJ5284245
नाव : बतुल फ़ातेमा पठान कासम खान
पतीचे नाव: पठान कासम खान
घर क्रमांक : 17
वय : 27 लिंग : महिला
छायाचित्र उपलब्ध

109 TWJ4176467
नाव : सलमान शराफत खान
वडिलांचे नाव: शराफत खान
घर क्रमांक : 17 A
वय : 32 लिंग : पुरुष
छायाचित्र उपलब्ध

110 TWJ5368683
नाव : परवीन बानो सैय्यद
पतीचे नाव: सदत अली सैय्यद
घर क्रमांक : 17 अ
वय : 43 लिंग : महिला
छायाचित्र उपलब्ध

111 TWJ4768479
नाव : तौकीर अली शब्बीर अली
वडिलांचे नाव: शब्बीर अली
घर क्रमांक : 17अ
वय : 53 लिंग : पुरुष
छायाचित्र उपलब्ध

112 TWJ4763744
नाव : सैय्यद सआदत अली शब्बीर अली
वडिलांचे नाव: सैय्यद शब्बीर अली
घर क्रमांक : 17अ
वय : 52 लिंग : पुरुष
छायाचित्र उपलब्ध

113 TWJ0065739
नाव : अब्दुससलाम शब्बीर अली सैय्यद
वडिलांचे नाव: शबीरअली सैय्यद
घर क्रमांक : 17अ
वय : 58 लिंग : पुरुष
छायाचित्र उपलब्ध

114 TWJ0065705
नाव : बिलक़िस बेगम शराफ़त खान पठाण
पतीचे नाव: शराफतखा पठाण
घर क्रमांक : 17अ
वय : 59 लिंग : महिला
छायाचित्र उपलब्ध

115 MNH1697390
नाव : मन सुरखा मंजूरखा पठाण
वडिलांचे नाव: मंजूरखा पठाण
घर क्रमांक : 17अ
वय : 58 लिंग : पुरुष
छायाचित्र उपलब्ध

116 TWJ4763736
नाव : साबेराबेगम मन सुरखा पठाण
पतीचे नाव: मन सुरखा पठाण
घर क्रमांक : 17अ
वय : 54 लिंग : महिला
छायाचित्र उपलब्ध

117 MNH1042977
नाव : शराफ़त खान मंजुर खान पठान
वडिलांचे नाव: मंजूरखान पठाण
घर क्रमांक : 17अ
वय : 50 लिंग : पुरुष
छायाचित्र उपलब्ध

118 TWJ4622890
नाव : हुमेरा तबस्सुम सैय्यद
वडिलांचे नाव: जाँनिसार अख्तर
घर क्रमांक : 18 अ
वय : 25 लिंग : महिला
छायाचित्र उपलब्ध

119 TWJ4800801
नाव : असमतबेगम अख्तरखा पठाण
पतीचे नाव: अख्तरखा पठाण
घर क्रमांक : 18अ
वय : 81 लिंग : महिला
छायाचित्र उपलब्ध

120 TWJ4800793
नाव : ख्वाजामीया नीजावतखा पठाण
वडिलांचे नाव: नीजावतखा पठाण
घर क्रमांक : 18अ
वय : 70 लिंग : पुरुष
छायाचित्र उपलब्ध

121 TWJ4768487
नाव : फीरोजाबेगम ख्वाजामीया पठाण
पतीचे नाव: ख्वाजामीया पठाण
घर क्रमांक : 18अ
वय : 64 लिंग : महिला
छायाचित्र उपलब्ध

122 TWJ4176475
नाव : रेहान जावेद पठाण
वडिलांचे नाव: जावेद खान
घर क्रमांक : 19 A
वय : 31 लिंग : पुरुष
छायाचित्र उपलब्ध

123 TWJ4768495
नाव : अ. बाकी आगाखा पठाण
वडिलांचे नाव: आगाखा पठाण
घर क्रमांक : 19अ
वय : 54 लिंग : पुरुष
छायाचित्र उपलब्ध

124 TWJ4768503
नाव : जावीदखा आगाखा पठाण
वडिलांचे नाव: आगाखा पठाण
घर क्रमांक : 19अ
वय : 52 लिंग : पुरुष
छायाचित्र उपलब्ध

125 TWJ4768511
नाव : ऐराफ पठाण
पतीचे नाव: अब्दुल बाकी पठाण
घर क्रमांक : 19a
वय : 50 लिंग : महिला
छायाचित्र उपलब्ध

126 MNH1042464
नाव : गरिक फ़ातेमा सैय्यद अकरम अली
पतीचे नाव: सैय्यद अकरम अली
घर क्रमांक : 21
वय : 54 लिंग : महिला
छायाचित्र उपलब्ध

127 TWJ5517313
नाव : शबनम फ़ातेमा मो असलम सैय्यद
पतीचे नाव: असलम अली सैय्यद
घर क्रमांक : 21
वय : 28 लिंग : महिला
छायाचित्र उपलब्ध

128 TWJ4763751
नाव : मुज़म्मिल अली सैय्यद
वडिलांचे नाव: मिरन अली
घर क्रमांक : 21
वय : 52 लिंग : पुरुष
छायाचित्र उपलब्ध

129 TWJ4024964
नाव : सैय्यद मो असलम अकरम अली
वडिलांचे नाव: अकरम अली सैयद
घर क्रमांक : २१
वय : 32 लिंग : पुरुष
छायाचित्र उपलब्ध

130 TWJ5516687
नाव : सहर अंजुम अकरम अली सैय्यद
वडिलांचे नाव: अकरम अली सैयद
घर क्रमांक : 21
वय : 23 लिंग : महिला
छायाचित्र उपलब्ध

131 TWJ5516679
नाव : अबरार अहेमद इमरान अली सैय्यद
वडिलांचे नाव: इमरान अली सैय्यद
घर क्रमांक : 21
वय : 22 लिंग : पुरुष
छायाचित्र उपलब्ध

132 TWJ4768537
नाव : सैय्यद अनीस फ़ातेमा इमरान अली
पतीचे नाव: इमरानअली सैय्यद
घर क्रमांक : 21
वय : 54 लिंग : महिला
छायाचित्र उपलब्ध

133 MNH1048693
नाव : अक्रमअली आलमअली सैय्यद
वडिलांचे नाव: आलमअली सैय्यद
घर क्रमांक : 21
वय : 52 लिंग : पुरुष
छायाचित्र उपलब्ध

134 TWJ4800744
नाव : अनिसफातेमा मुजमिल्लअली सैय्यद
पतीचे नाव: मुजमिल्लअली सैय्यद
घर क्रमांक : 21
वय : 48 लिंग : महिला
छायाचित्र उपलब्ध

135 TWJ4228714
नाव : वाईज अली ज़ाहिद अली
वडिलांचे नाव: जाहिद सैय्यद
घर क्रमांक : 23
वय : 53 लिंग : पुरुष
छायाचित्र उपलब्ध

136 TWJ5267554
नाव : मोहम्मद इद्रीस अली
वडिलांचे नाव: ज़ाहेद अली
घर क्रमांक : 23
वय : 47 लिंग : पुरुष
छायाचित्र उपलब्ध

137 TWJ5267463
नाव : अवैस अली सैयद
वडिलांचे नाव: वाइज अली अली
घर क्रमांक : 23
वय : 24 लिंग : पुरुष
छायाचित्र उपलब्ध

138 TWJ4590808
नाव : आरिफ़अली रशीद अली सय्यद
वडिलांचे नाव: रशीद अली सय्यद
घर क्रमांक : 23 ए
वय : 30 लिंग : पुरुष
छायाचित्र उपलब्ध

139 TWJ4590816
नाव : शोएबुद्दीन शकीलूददीन फ़रूक़ी
वडिलांचे नाव: शकीलूददीन फ़रूक़ी
घर क्रमांक : 23 बी
वय : 27 लिंग : पुरुष
छायाचित्र उपलब्ध

140 TWJ4800736
नाव : रशिदअली जाहिदअली सैय्यद
वडिलांचे नाव: जाहिदअली सैय्यद
घर क्रमांक : 23अ
वय : 56 लिंग : पुरुष
छायाचित्र उपलब्ध

141 TWJ4768545
नाव : बानो बेगम राशीद अली सैय्यद
पतीचे नाव: बेगम राशीद अली सैय्यद
घर क्रमांक : 23अ
वय : 51 लिंग : महिला
छायाचित्र उपलब्ध

142 TWJ0065945
नाव : वझिरुद्दीन ज़ियाउद्दीन फारुकी
वडिलांचे नाव: जियाउद्दीन फारुकी
घर क्रमांक : 23ब
वय : 73 लिंग : पुरुष
छायाचित्र उपलब्ध

143 TWJ1673292
नाव : अफसीया बेगम फारुकी
पतीचे नाव: बेगम फारुकी
घर क्रमांक : 23ब
वय : 68 लिंग : महिला
छायाचित्र उपलब्ध

144 MNH1043298
नाव : शकिलुद्दीन वजीरुद्दीन फारुकी
वडिलांचे नाव: वजीरुद्दीन फारुकी
घर क्रमांक : 23ब
वय : 47 लिंग : पुरुष
छायाचित्र उपलब्ध

145 TWJ5267539
नाव : मुस्तेजा बुल हक़ सैयद
वडिलांचे नाव: चाहत अली सैयद
घर क्रमांक : 24
वय : 25 लिंग : पुरुष
छायाचित्र उपलब्ध

146 TWJ4623252
नाव : सीमा परवीन
पतीचे नाव: फारिश अली
घर क्रमांक : 26 अ
वय : 37 लिंग : महिला
छायाचित्र उपलब्ध

147 TWJ4623245
नाव : फारिश अली सैय्यद
वडिलांचे नाव: तालिब अली सैय्यद
घर क्रमांक : 26 अ
वय : 38 लिंग : पुरुष
छायाचित्र उपलब्ध

148 MNH1700426
नाव : तालेबअली तय्यबअली सैय्यद
वडिलांचे नाव: तय्यबअली सैय्यद
घर क्रमांक : 26अ
वय : 63 लिंग : पुरुष
छायाचित्र उपलब्ध

149 MNH1697903
नाव : जाहेर अली वारेस अली सय्यद
वडिलांचे नाव: वारेस अली सैय्यद
घर क्रमांक : 26b
वय : 77 लिंग : पुरुष
छायाचित्र उपलब्ध

150 TWJ4024816
नाव : वाजीदअली वायेझअली सय्यद
वडिलांचे नाव: वायेझअली सय्यद
घर क्रमांक : 26B
वय : 31 लिंग : पुरुष
छायाचित्र उपलब्ध

151 TWJ4768552
नाव : सबेरा बेगम जाहेर अली सैय्यद
पतीचे नाव: जाहेरअली सैय्यद
घर क्रमांक : 26ब
वय : 74 लिंग : महिला
छायाचित्र उपलब्ध

152 MNH1040138
नाव : अफतन आलम बुनियाद अली
वडिलांचे नाव: आलम बुनीयाद
घर क्रमांक : 28ब
वय : 46 लिंग : पुरुष
छायाचित्र उपलब्ध

153 TWJ5513098
नाव : नाजमुस्सहेर मोहम्मद अली सैय्यद
पतीचे नाव: मोहम्मद अली सैय्यद
घर क्रमांक : 29
वय : 23 लिंग : महिला
छायाचित्र उपलब्ध

154 MNH1043033
नाव : अतीया बेगम फारुकी
पतीचे नाव: बेगम फारुकी
घर क्रमांक : 30
वय : 43 लिंग : महिला
छायाचित्र उपलब्ध

155 MNH1697382
नाव : शाईस्ता बेगम फारुकी
वडिलांचे नाव: बेगम फारुकी
घर क्रमांक : 30
वय : 42 लिंग : महिला
छायाचित्र उपलब्ध

156 MNH1041706
नाव : नाजीफ बेगम सिधीक सै
पतीचे नाव: बेगम सिधीक सै
घर क्रमांक : 30
वय : 46 लिंग : महिला
छायाचित्र उपलब्ध

157 MNH1078856
नाव : निखत फ़ीरदौस वकील अहमद सै
पतीचे नाव: वकील अहमद सै
घर क्रमांक : 30
वय : 43 लिंग : महिला
छायाचित्र उपलब्ध

158 MNH1083534
नाव : सैय्यद मोहम्मद ज़ुबेर तय्यब अली
वडिलांचे नाव: तयब अली सै
घर क्रमांक : 30
वय : 42 लिंग : पुरुष
छायाचित्र उपलब्ध

159 MNH1040385
नाव : नसरीन बेगम मोहम्मद फ़ारूक़
पतीचे नाव: मोहम्मद फ़ारूक़
घर क्रमांक : 30अ
वय : 38 लिंग : महिला
छायाचित्र उपलब्ध

160 MNH1041664
नाव : जरिना बेगम सै
वडिलांचे नाव: बेगम सै
घर क्रमांक : 30अ
वय : 45 लिंग : महिला
छायाचित्र उपलब्ध

161 MNH1042399
नाव : रेहाना बेगम मो शकील
पतीचे नाव: मो शकील
घर क्रमांक : 30अ
वय : 41 लिंग : महिला
छायाचित्र उपलब्ध

162 MNH1698414
नाव : मोहम्मद फ़ारूक़ रीद्वान अली
वडिलांचे नाव: रीदवान अली
घर क्रमांक : 30ब
वय : 39 लिंग : पुरुष
छायाचित्र उपलब्ध

163 MNH1076280
नाव : सैय्याद मलेका बानो
वडिलांचे नाव: मलेका बानो
घर क्रमांक : 30ब
वय : 42 लिंग : महिला
छायाचित्र उपलब्ध

164 MNH1040518
नाव : अलमास बेगम सैय्या
पतीचे नाव: बेगम सैय्या
घर क्रमांक : 30ब
वय : 42 लिंग : महिला
छायाचित्र उपलब्ध

165 MNH1079557
नाव : आबिद मीर बिलाल मीर
वडिलांचे नाव: आबेद
घर क्रमांक : 30क
वय : 43 लिंग : पुरुष
छायाचित्र उपलब्ध

166 MNH1080829
नाव : सैय्या भीकारी
वडिलांचे नाव: भीकारी
घर क्रमांक : 30क
वय : 42 लिंग : पुरुष
छायाचित्र उपलब्ध

167 MNH1041516
नाव : आरेफा हैदर अली
पतीचे नाव: हैदर अली
घर क्रमांक : 30क
वय : 44 लिंग : महिला
छायाचित्र उपलब्ध

168 TWJ5414883
नाव : तस्कीन बेगम सय्यद जाबिर
पतीचे नाव: जाबिर अली शराफ़त अली सय्यद
घर क्रमांक : 31
वय : 24 लिंग : महिला
छायाचित्र उपलब्ध

169 TWJ4402673
नाव : शाफिका बेगम सैय्यद
पतीचे नाव: अहसान अली सैय्यद
घर क्रमांक : 31 ब
वय : 31 लिंग : महिला
छायाचित्र उपलब्ध

170 TWJ4759577
नाव : नर्गिस फ़ातिमा
पतीचे नाव: महोम्मद जावीद
घर क्रमांक : 32
वय : 33 लिंग : महिला
छायाचित्र उपलब्ध

171 TWJ4759494
नाव : सैयद उम्मे हबीबा
वडिलांचे नाव: महेताब
घर क्रमांक : 32
वय : 26 लिंग : महिला
छायाचित्र उपलब्ध

172 TWJ4759478
नाव : परवीन अरमान खान
पतीचे नाव: हसरत अली
घर क्रमांक : 32
वय : 25 लिंग : महिला
छायाचित्र उपलब्ध

173 TWJ5209440
नाव : सैयद मोहम्मद उसामा
वडिलांचे नाव: मोहम्मद हनीफ़
घर क्रमांक : 32
वय : 25 लिंग : पुरुष
छायाचित्र उपलब्ध

174 TWJ5267471
नाव : लुकमान सैयद
वडिलांचे नाव: कौसर अली सैयद
घर क्रमांक : 32
वय : 25 लिंग : पुरुष
छायाचित्र उपलब्ध

175 TWJ5267109
नाव : मोहम्मद शकील सैय्यद
वडिलांचे नाव: रीसालत अली सैय्यद
घर क्रमांक : 32 अ
वय : 38 लिंग : पुरुष
छायाचित्र उपलब्ध

176 TWJ5267430
नाव : शकील मीर
वडिलांचे नाव: वकील मीर
घर क्रमांक : 32 के
वय : 30 लिंग : पुरुष
छायाचित्र उपलब्ध

177 MNH1082015
नाव : कलंदार गफुर
वडिलांचे नाव: गफुर
घर क्रमांक : 35
वय : 46 लिंग : पुरुष
छायाचित्र उपलब्ध

178 MNH1699214
नाव : सैय्यद गोहर अली अब्दुल गफ़ूर
वडिलांचे नाव: सैय्यद अब्दुल गफ़ूर
घर क्रमांक : 35
वय : 43 लिंग : पुरुष
छायाचित्र उपलब्ध

179 MNH1074814
नाव : अब्दुल मजीद रहेमान खान
वडिलांचे नाव: अ मजीद रहमान
घर क्रमांक : 36अ
वय : 46 लिंग : पुरुष
छायाचित्र उपलब्ध

180 MNH1041581
नाव : महेबूब खा हबिब खा
वडिलांचे नाव: हबीब खान नामदार खा
घर क्रमांक : 36अ
वय : 43 लिंग : पुरुष
छायाचित्र उपलब्ध

181 MNH1040427
नाव : बतुल बेगम महबूब खान ख़ान
पतीचे नाव: बिबीब तुल मजूर
घर क्रमांक : 36अ
वय : 43 लिंग : महिला
छायाचित्र उपलब्ध

182 MNH1040732
नाव : प्यारी बेगम मजुरखा पठाण
पतीचे नाव: बेगम मजुरखा पठाण
घर क्रमांक : 36अ
वय : 63 लिंग : महिला
छायाचित्र उपलब्ध

183 MNH1696822
नाव : गफुरखा मजुरखा पठाण
वडिलांचे नाव: मजुरखा पठाण
घर क्रमांक : 36अ
वय : 44 लिंग : पुरुष
छायाचित्र उपलब्ध

184 MNH1040088
नाव : समीर खान जहुरखा पठाण
वडिलांचे नाव: खान जहुरखा पठाण
घर क्रमांक : 36अ
वय : 43 लिंग : पुरुष
छायाचित्र उपलब्ध

185 MNH1042894
नाव : गजाला बानो तैमुरखा पठाण
वडिलांचे नाव: बानो तैमुरखा पठाण
घर क्रमांक : 36अ
वय : 42 लिंग : महिला
छायाचित्र उपलब्ध

186 MNH1700335
नाव : नसीमा मजुरखा पठाण
वडिलांचे नाव: मजुरखा पठाण
घर क्रमांक : 36अ
वय : 42 लिंग : महिला
छायाचित्र उपलब्ध

187 TWJ5513551
नाव : अवैस खान महबूब खान पठान
आईचे नाव: बीबी बतुल पठान
घर क्रमांक : 36ए
वय : 23 लिंग : पुरुष
छायाचित्र उपलब्ध

188 TWJ5513536
नाव : अबू सुफीयान महबूब खान पठाण
आईचे नाव: पठाण बीबी बतुल पठान
घर क्रमांक : 36ए
वय : 21 लिंग : पुरुष
छायाचित्र उपलब्ध

189 MNH1082205
नाव : नसीमा बानो पठाण
पतीचे नाव: बानो पठाण
घर क्रमांक : 36ब
वय : 44 लिंग : महिला
छायाचित्र उपलब्ध

190 MNH1041573
नाव : जावीद खां हबीद पठाण
वडिलांचे नाव: खां हबीद पठाण
घर क्रमांक : 36ब
वय : 40 लिंग : पुरुष
छायाचित्र उपलब्ध

191 MNH1074707
नाव : साजीया बानो पठाण
वडिलांचे नाव: बानो पठाण
घर क्रमांक : 36ब
वय : 42 लिंग : महिला
छायाचित्र उपलब्ध

192 MNH1040682
नाव : फिरोज खां मुनीर पठाण
वडिलांचे नाव: खां मुनीर पठाण
घर क्रमांक : 36ब
वय : 42 लिंग : पुरुष
छायाचित्र उपलब्ध

193 TWJ4024824
नाव : सन समरीन सय्यद
वडिलांचे नाव: इझहारूमहक्क सय्यद
घर क्रमांक : 37 A
वय : 31 लिंग : महिला
छायाचित्र उपलब्ध

194 MNH1040666
नाव : इज़हारुल हक़ सैयद
वडिलांचे नाव: नौशाद अली सैय्यद
घर क्रमांक : ३७-अ
वय : 40 लिंग : पुरुष
छायाचित्र उपलब्ध

195 TWJ5500285
नाव : वाहिदा परवीन सय्यद
पतीचे नाव: इज़्ज़त अली
घर क्रमांक : 39 के
वय : 24 लिंग : महिला
छायाचित्र उपलब्ध

196 TWJ4402681
नाव : इज्जत अली सैय्यद
वडिलांचे नाव: मोहब्बत अली सैय्यद
घर क्रमांक : ३९ -क
वय : 29 लिंग : पुरुष
छायाचित्र उपलब्ध

197 TWJ1235530
नाव : सै यामीन अली छोटेसाहेब
वडिलांचे नाव: यामीन अली छोटेसाहेब
घर क्रमांक : 40
वय : 65 लिंग : पुरुष
छायाचित्र उपलब्ध

198 MNH1080290
नाव : सै फरीदा बेगम यामीनी
पतीचे नाव: यामीनी
घर क्रमांक : 40
वय : 42 लिंग : महिला
छायाचित्र उपलब्ध

199 MNH1075951
नाव : सखावत अली सैय्यद
वडिलांचे नाव: बरकत अली सैय्यद
घर क्रमांक : 40
वय : 46 लिंग : पुरुष
छायाचित्र उपलब्ध

200 TWJ4024865
नाव : मोहसीन यामीनअली सय्यद
वडिलांचे नाव: यामीनअली सय्यद
घर क्रमांक : 40
वय : 32 लिंग : पुरुष
छायाचित्र उपलब्ध

201 TWJ4176541
नाव : सना कौसर सय्यद
पतीचे नाव: मोहमद सलिम सय्यद
घर क्रमांक : 40 A
वय : 32 लिंग : महिला
छायाचित्र उपलब्ध

202 TWJ3076577
नाव : सय्यद अब्दुल रहेमान इनतेज़ार अली
वडिलांचे नाव: इंतज़ार अली
घर क्रमांक : 41
वय : 37 लिंग : पुरुष
छायाचित्र उपलब्ध

203 TWJ4228748
नाव : नाजूक बेगम सैय्यद
पतीचे नाव: सआदत सैय्यद
घर क्रमांक : 41
वय : 35 लिंग : महिला
छायाचित्र उपलब्ध

204 MNH1700293
नाव : जुनेद अख़तर जोहर अली सैय्यद
वडिलांचे नाव: जोहरअली सय्यद
घर क्रमांक : 41-ब
वय : 46 लिंग : पुरुष
छायाचित्र उपलब्ध

205 MNH1076959
नाव : विलायत अली मेहमुद सय्यद
वडिलांचे नाव: महेमूद अली सय्यद
घर क्रमांक : 41b
वय : 54 लिंग : पुरुष
छायाचित्र उपलब्ध

206 TWJ1659838
नाव : इशराक़ अहमद अशफाक खान
वडिलांचे नाव: अश्फाक खान
घर क्रमांक : 46
वय : 34 लिंग : पुरुष
छायाचित्र उपलब्ध

207 TWJ1659846
नाव : मो.जाविद फारुकअली सैय्यद
वडिलांचे नाव: फारुकअली सैय्यद
घर क्रमांक : 50/क
वय : 36 लिंग : पुरुष
छायाचित्र उपलब्ध

208 TWJ5266853
नाव : मोहम्मद जुनैद सैय्यद
वडिलांचे नाव: अब्दुल माजिद सैय्यद
घर क्रमांक : 55
वय : 24 लिंग : पुरुष
छायाचित्र उपलब्ध

209 TWJ4681748
नाव : सैय्यद अब्दुल घनी अतहर अली
वडिलांचे नाव: अतहर अली हैदर अली
घर क्रमांक : 57
वय : 26 लिंग : पुरुष
छायाचित्र उपलब्ध

210 TWJ1659887
नाव : सैय्यद नूर मोहम्मद अतहर अली
वडिलांचे नाव: अतहरअली सैय्यद
घर क्रमांक : 57
वय : 37 लिंग : पुरुष
छायाचित्र उपलब्ध

211 TWJ4759551
नाव : फ़रूक़ी आयशा
वडिलांचे नाव: सद्दिका खतीबूददीन
घर क्रमांक : 65
वय : 27 लिंग : महिला
छायाचित्र उपलब्ध

212 TWJ4759676
नाव : फ़रूक़ी मेहेक फातेमा
वडिलांचे नाव: वाहीदुद्दीन
घर क्रमांक : 65
वय : 25 लिंग : महिला
छायाचित्र उपलब्ध

213 TWJ4402665
नाव : रिजवाना बेगम सैय्यद
पतीचे नाव: सलीम अली सय्यद
घर क्रमांक : ७५
वय : 29 लिंग : महिला
छायाचित्र उपलब्ध

214 MNH1041946
नाव : नावीद अख़तर जोहर अली सैय्यद
वडिलांचे नाव: नवीद जोहर अली
घर क्रमांक : 86
वय : 44 लिंग : पुरुष
छायाचित्र उपलब्ध

215 TWJ4228706
नाव : सलामत अली सैय्यद
वडिलांचे नाव: रज़ा अली सैय्यद
घर क्रमांक : 96
वय : 74 लिंग : पुरुष
छायाचित्र उपलब्ध

216 TWJ4800710
नाव : जाफरअली शफाअतअली सैय्यद
वडिलांचे नाव: शफाअतअली सैय्यद
घर क्रमांक : 97
वय : 53 लिंग : पुरुष
छायाचित्र उपलब्ध

217 MNH1040054
नाव : दानिश अख्तर मुमताज़ अली सैय्यद
वडिलांचे नाव: मुमताजअली सै
घर क्रमांक : 98-अ
वय : 48 लिंग : पुरुष
छायाचित्र उपलब्ध

218 MNH1043397
नाव : मसरतअली मसरुरअली सै
वडिलांचे नाव: मसरुरअली सै
घर क्रमांक : 98-अ
वय : 46 लिंग : पुरुष
छायाचित्र उपलब्ध

219 TWJ4768602
नाव : बुतूल बानो सैय्यद
पतीचे नाव: नसीर मोहम्मद सैय्यद
घर क्रमांक : 98-अ
वय : 58 लिंग : महिला
छायाचित्र उपलब्ध

220 TWJ4768594
नाव : सुरयाबेगम मुमताजअली सैय्यद
पतीचे नाव: मुमताजअली सैय्यद
घर क्रमांक : 98-अ
वय : 88 लिंग : महिला
छायाचित्र उपलब्ध

221 TWJ4176483
नाव : अब्दूल मजीद सय्यद
वडिलांचे नाव: मसरुर अली सय्यद
घर क्रमांक : 98 B
वय : 31 लिंग : पुरुष
छायाचित्र उपलब्ध

222 TWJ4768628
नाव : ईसारअली शफाअतअली सैय्यद
वडिलांचे नाव: शफाअतअली सैय्यद
घर क्रमांक : 98-ड
वय : 60 लिंग : पुरुष
छायाचित्र उपलब्ध

223 TWJ4800702
नाव : शहनाजबेगम ईसारअली सैय्यद
पतीचे नाव: ईसारअली सैय्यद
घर क्रमांक : 98-ड
वय : 58 लिंग : महिला
छायाचित्र उपलब्ध

224 TWJ4024956
नाव : शबीसतां अंजुम सैयद
वडिलांचे नाव: निसार अली सैयद
घर क्रमांक : ९८ क
वय : 32 लिंग : महिला
छायाचित्र उपलब्ध

225 TWJ4768636
नाव : निसारअली शफाअतअली सैय्यद
वडिलांचे नाव: शफाअतअली सैय्यद
घर क्रमांक : 98-क
वय : 56 लिंग : पुरुष
छायाचित्र उपलब्ध

226 TWJ4800694
नाव : शीरीनफातीमा निसारअली सैय्यद
पतीचे नाव: निसारअली सैय्यद
घर क्रमांक : 98-क
वय : 49 लिंग : महिला
छायाचित्र उपलब्ध

227 TWJ2153963
नाव : जफरअली मसरुरअली सैय्यद
वडिलांचे नाव: मसरुरअली सैय्यद
घर क्रमांक : 98/ब
वय : 37 लिंग : पुरुष
छायाचित्र उपलब्ध

228 TWJ2155273
नाव : नसीमअखतर मसरुअली सैय्यद
वडिलांचे नाव: मसरुअली सैय्यद
घर क्रमांक : 98/ब
वय : 34 लिंग : महिला
छायाचित्र उपलब्ध

229 TWJ2903987
नाव : शमीम बेगम मुज़फ़्फ़र अली
वडिलांचे नाव: निसारअली सैय्यद
घर क्रमांक : 98/क
वय : 36 लिंग : महिला
छायाचित्र उपलब्ध

230 TWJ5516612
नाव : मसीरा परवीन जाननिसार अख्तर सैय्यद
वडिलांचे नाव: जाननिसार अख्तर सैय्यद
घर क्रमांक : 98ए
वय : 21 लिंग : महिला
छायाचित्र उपलब्ध

231 TWJ5517487
नाव : जाननिसार अख्तर मुमताज़ अली सैय्यद
आईचे नाव: सूरया बेगम सैय्यद
घर क्रमांक : 98ए
वय : 55 लिंग : पुरुष
छायाचित्र उपलब्ध

232 TWJ4622981
नाव : सैय्यदा तहमीना
वडिलांचे नाव: इमरान अखतर
घर क्रमांक : 99 ब
वय : 27 लिंग : महिला
छायाचित्र उपलब्ध

233 TWJ4622940
नाव : सैय्यद हफसा
वडिलांचे नाव: इमरान अख्तर
घर क्रमांक : 99 ब
वय : 26 लिंग : महिला
छायाचित्र उपलब्ध

234 TWJ4768651
नाव : इमरान अख़तर मुमताज़ अली सैय्यद
वडिलांचे नाव: मुमताजअली सैय्यद
घर क्रमांक : 99-ब
वय : 65 लिंग : पुरुष
छायाचित्र उपलब्ध

235 TWJ4768644
नाव : गूलरेज़ बानो इमरान अख़तर सैय्यद
पतीचे नाव: ईमरानअली
घर क्रमांक : 99-ब
वय : 56 लिंग : महिला
छायाचित्र उपलब्ध

236 TWJ5516638
नाव : नौशाद अली निज़ाम अली सैय्यद
इतर: इमरान अख़तर सैय्यद
घर क्रमांक : 99बी
वय : 74 लिंग : पुरुष
छायाचित्र उपलब्ध

237 TWJ5516646
नाव : युसरा इमरान अख्तर सैय्यद
वडिलांचे नाव: इमरान अख़तर सैय्यद
घर क्रमांक : 99बी
वय : 21 लिंग : महिला
छायाचित्र उपलब्ध

238 TWJ4717666
नाव : सजेदा बी
पतीचे नाव: फ़रूक़ी मोहम्मद हमीदुद्दीन
घर क्रमांक : 102
वय : 33 लिंग : महिला
छायाचित्र उपलब्ध

239 TWJ4580403
नाव : फ़रूक़ी मोहम्मद शाहबाज़ अयाज़ुद्दीन
वडिलांचे नाव: अयाज़ुद्दीन फ़रूक़ी
घर क्रमांक : 102
वय : 31 लिंग : पुरुष
छायाचित्र उपलब्ध

240 MNH1040351
नाव : मोहम्मद अखलाक़ अयाज़ुद्दीन फ़ारूक़ी
वडिलांचे नाव: अयाज़ुद्दीन फ़ारूक़ी
घर क्रमांक : 102
वय : 39 लिंग : पुरुष
छायाचित्र उपलब्ध

241 MNH1697309
नाव : शफ़ीका फ़रहत अयाझुद्दीन फ़रूक़ी
वडिलांचे नाव: अयाझुद्दीन फ़रूक़ी
घर क्रमांक : 102
वय : 61 लिंग : महिला
छायाचित्र उपलब्ध

242 MNH1699347
नाव : हमीदउद्दीन अजाजउद्दीन फारुकी
वडिलांचे नाव: अजाजउद्दीन फारुकी
घर क्रमांक : 102
वय : 44 लिंग : पुरुष
छायाचित्र उपलब्ध

243 TWJ1659788
नाव : सैय्यद अबुजूर सुरूर अहमद
वडिलांचे नाव: सुरूरअहमद सैय्यद
घर क्रमांक : 104
वय : 36 लिंग : पुरुष
छायाचित्र उपलब्ध

244 TWJ4308888
नाव : सैय्यद मो ज़ैद सुरुर अहमद
वडिलांचे नाव: सुरूर सैय्यद
घर क्रमांक : 104
वय : 29 लिंग : पुरुष
छायाचित्र उपलब्ध

245 TWJ5357314
नाव : आयशा सद्दिका सैय्यद
वडिलांचे नाव: सुरुर अहमद सैय्यद
घर क्रमांक : 104
वय : 25 लिंग : महिला
छायाचित्र उपलब्ध

246 MNH1699990
नाव : इसरार अहमद सुरूर अहमद सय्यद
वडिलांचे नाव: सुरुरअहमंद सैय्यद
घर क्रमांक : 104
वय : 48 लिंग : पुरुष
छायाचित्र उपलब्ध

247 TWJ5358809
नाव : सैय्यद उम्मे हबीबा
वडिलांचे नाव: मोहम्मद अलताफ़
घर क्रमांक : 104
वय : 24 लिंग : महिला
छायाचित्र उपलब्ध

248 TWJ5357256
नाव : मोहम्मद हुजिफा सय्यद
वडिलांचे नाव: इसरार अहमद सय्यद
घर क्रमांक : 104
वय : 25 लिंग : पुरुष
छायाचित्र उपलब्ध

249 TWJ4768669
नाव : रोशनजहा सुरुरअहमंद सैय्यद
वडिलांचे नाव: सुरुरअहमंद सैय्यद
घर क्रमांक : 104
वय : 66 लिंग : महिला
छायाचित्र उपलब्ध

250 TWJ4025011
नाव : महापारा अब्दुल बासित सैय्यद
पतीचे नाव: अब्दुल बसित सैयद
घर क्रमांक : १०९
वय : 39 लिंग : महिला
छायाचित्र उपलब्ध

251 MNH1040435
नाव : सैय्यद अब्दुल बासित सुरुर अहमद
वडिलांचे नाव: सुरुर अहमद सैय्यद
घर क्रमांक : 109
वय : 39 लिंग : पुरुष
छायाचित्र उपलब्ध

252 TWJ4308912
नाव : माहेरुख इकरार सैय्यद
वडिलांचे नाव: इकरार सैय्यद
घर क्रमांक : 109
वय : 32 लिंग : महिला
छायाचित्र उपलब्ध

253 TWJ5424080
नाव : सैय्यद तस्कीन फ़ातिमा इकरार अली
पतीचे नाव: सैयद इकरार अली शेर अली
घर क्रमांक : 109
वय : 61 लिंग : महिला
छायाचित्र उपलब्ध

254 MNH1040286
नाव : यासमीन बानो रशीद अली सैय्यद
पतीचे नाव: रशीद अली सैयद
घर क्रमांक : 109
वय : 57 लिंग : महिला
छायाचित्र उपलब्ध

255 MNH1041607
नाव : सैय्यद नूर मोहम्मद नवाज़ अली
वडिलांचे नाव: नवाजअली सै
घर क्रमांक : 109
वय : 40 लिंग : पुरुष
छायाचित्र उपलब्ध

256 MNH1042688
नाव : दिलावर अली सैयद
वडिलांचे नाव: नवाज अली सैय्यद
घर क्रमांक : 109
वय : 42 लिंग : पुरुष
छायाचित्र उपलब्ध

257 TWJ5517461
नाव : असमा परवीन मोहम्मद अनसार सैय्यद
पतीचे नाव: सैय्यद अनसार सैय्यद
घर क्रमांक : 109
वय : 30 लिंग : महिला
छायाचित्र उपलब्ध

258 TWJ4402657
नाव : कनीज फ़ातिमा मोहम्मद इद्रीस सैयद
वडिलांचे नाव: इकरार अली सैय्यद
घर क्रमांक : १०९
वय : 28 लिंग : महिला
छायाचित्र उपलब्ध

259 TWJ4024808
नाव : सैय्यद मोहम्मद अंसार इकरार अली
वडिलांचे नाव: इकरार सय्यद
घर क्रमांक : 109
वय : 32 लिंग : पुरुष
छायाचित्र उपलब्ध

260 TWJ4768677
नाव : इक्रारअली शेरअली सैय्यद
वडिलांचे नाव: शेरअली सैय्यद
घर क्रमांक : 109
वय : 72 लिंग : पुरुष
छायाचित्र उपलब्ध

261 MNH1041854
नाव : सैय्यद तखलिक जहान
पतीचे नाव: इसरार अहमद
घर क्रमांक : 109
वय : 47 लिंग : महिला
छायाचित्र उपलब्ध

262 TWJ2976272
नाव : सैय्यद इफ्फात जहान अलताफ़ हुसैन
पतीचे नाव: सैय्यद अलताफ़ हुसैन
घर क्रमांक : 110
वय : 34 लिंग : महिला
छायाचित्र उपलब्ध

263 TWJ4623039
नाव : अब्दुल खालिक सैय्यद
वडिलांचे नाव: मुनसफ अली सैय्यद
घर क्रमांक : 110
वय : 27 लिंग : पुरुष
छायाचित्र उपलब्ध

264 TWJ4623013
नाव : अब्दुर रेहमान सैय्यद
वडिलांचे नाव: मुनसफ अली सैय्यद
घर क्रमांक : 110
वय : 27 लिंग : पुरुष
छायाचित्र उपलब्ध

265 TWJ2976256
नाव : मुन्सफअली सैय्यद
वडिलांचे नाव: मंजूरअली सैय्यद
घर क्रमांक : 110
वय : 62 लिंग : पुरुष
छायाचित्र उपलब्ध

266 MNH2033934
नाव : नदीम अख्तर यूनुस अली सय्यद
वडिलांचे नाव: युनूस अली सय्यद
घर क्रमांक : 110
वय : 45 लिंग : पुरुष
छायाचित्र उपलब्ध

267 TWJ4024915
नाव : सैय्यद नसीम फ़ातेमा
पतीचे नाव: अब्दुल बासीत
घर क्रमांक : ११०
वय : 36 लिंग : महिला
छायाचित्र उपलब्ध

268 TWJ4648549
नाव : नूर मोहम्मद सैय्यद
वडिलांचे नाव: आसिफ अली सैय्यद
घर क्रमांक : 110
वय : 27 लिंग : पुरुष
छायाचित्र उपलब्ध

269 TWJ4708889
नाव : सैय्यद असमा परवीन
पतीचे नाव: अब्दुल खालिक सैय्यद
घर क्रमांक : 110
वय : 26 लिंग : महिला
छायाचित्र उपलब्ध

270 TWJ4768685
नाव : इल्यासअली शेरअली सैय्यद
वडिलांचे नाव: शेरअली सैय्यद
घर क्रमांक : 110
वय : 72 लिंग : पुरुष
छायाचित्र उपलब्ध

271 MNH1700178
नाव : कहकुशॉबेगम मुसनफअली सैय्यद
पतीचे नाव: मुसनफअली सैय्यद
घर क्रमांक : 110
वय : 61 लिंग : महिला
छायाचित्र उपलब्ध

272 TWJ4768693
नाव : नफीसजंहा आसिफअली सैय्यद
पतीचे नाव: आसिफअली सैय्यद
घर क्रमांक : 110
वय : 59 लिंग : महिला
छायाचित्र उपलब्ध

273 MNH1041987
नाव : परवेज अख्तर सैय्यद
वडिलांचे नाव: विलायत अली सैय्यद
घर क्रमांक : 110
वय : 46 लिंग : पुरुष
छायाचित्र उपलब्ध

274 MNH1041268
नाव : नूरअफशान बेगम काशिफ अख्तर
पतीचे नाव: काशिफ अख्तर
घर क्रमांक : 110
वय : 41 लिंग : महिला
छायाचित्र उपलब्ध

275 MNH1077759
नाव : रफ़ीका बेगम अब्दुल मजीद
पतीचे नाव: अ. मजीद सैय्यद
घर क्रमांक : 111
वय : 51 लिंग : महिला
छायाचित्र उपलब्ध

276 TWJ4681714
नाव : सईद तौसीफ़
वडिलांचे नाव: अहमद शकील अहमद
घर क्रमांक : 111
वय : 27 लिंग : पुरुष
छायाचित्र उपलब्ध

277 TWJ2602571
नाव : जावीद अख्तर यूनुस अली सैयद
वडिलांचे नाव: अखतर सैय्यद
घर क्रमांक : 111
वय : 35 लिंग : पुरुष
छायाचित्र उपलब्ध

278 TWJ4308920
नाव : सैय्यद महेमूद अली यूनुस अली
वडिलांचे नाव: सैय्यद यूनुस अली
घर क्रमांक : 111
वय : 29 लिंग : पुरुष
छायाचित्र उपलब्ध

279 TWJ4768768
नाव : अब्दुल मजीद हमीद मिया सैय्यद
वडिलांचे नाव: हमीदमीया सैय्यद
घर क्रमांक : 111
वय : 52 लिंग : पुरुष
छायाचित्र उपलब्ध

280 TWJ4768719
नाव : शकीलअहमद हमीदमियाँ सैय्यद
वडिलांचे नाव: हमीदमियाँ सैय्यद
घर क्रमांक : 111
वय : 69 लिंग : पुरुष
छायाचित्र उपलब्ध

281 TWJ4768727
नाव : अखलासबेगम शकीलअहमद सैय्यद
पतीचे नाव: शकीलअहमद सैय्यद
घर क्रमांक : 111
वय : 62 लिंग : महिला
छायाचित्र उपलब्ध

282 TWJ4768743
नाव : रईसअहमद हमीदमिया सैय्यद
वडिलांचे नाव: हमीदमिया सैय्यद
घर क्रमांक : 111
वय : 58 लिंग : पुरुष
छायाचित्र उपलब्ध

283 TWJ4768750
नाव : सबीहाबेगम रईसअहमद सैय्यद
पतीचे नाव: रईसअहमद सैय्यद
घर क्रमांक : 111
वय : 54 लिंग : महिला
छायाचित्र उपलब्ध

284 TWJ2602589
नाव : बुशरा ख़ातुन
पतीचे नाव: सय्यद नदीम अख्तर
घर क्रमांक : 111
वय : 39 लिंग : महिला
छायाचित्र उपलब्ध

285 TWJ2602563
नाव : फरहान युनुस सैय्यद
वडिलांचे नाव: युनुस सैय्यद
घर क्रमांक : 111
वय : 38 लिंग : पुरुष
छायाचित्र उपलब्ध

286 TWJ4768784
नाव : सइदुददीन हमीदुददीन काझी
वडिलांचे नाव: हमीदुददीन काझी
घर क्रमांक : 113
वय : 59 लिंग : पुरुष
छायाचित्र उपलब्ध

287 TWJ2976264
नाव : शफिकुददीन काजी
वडिलांचे नाव: हमीदउददीन काजी
घर क्रमांक : 113
वय : 52 लिंग : पुरुष
छायाचित्र उपलब्ध

288 TWJ5516463
नाव : मोहम्मद हनीफ़ विलायट अली सैय्यद
आईचे नाव: वजीरबेगम सैय्यद
घर क्रमांक : 113
वय : 32 लिंग : पुरुष
छायाचित्र उपलब्ध

289 TWJ5516430
नाव : उम्मे सलमा मोहम्मद हनीफ़ सैय्यद
इतर: वजीरबेगम सैय्यद
घर क्रमांक : 113
वय : 30 लिंग : महिला
छायाचित्र उपलब्ध

290 TWJ4768792
नाव : वजीरबेगम विलायतअली सैय्यद
पतीचे नाव: विलायतअली सैय्यद
घर क्रमांक : 113
वय : 72 लिंग : महिला
छायाचित्र उपलब्ध

291 TWJ4768800
नाव : नियाज़ अली वीलायत अली
वडिलांचे नाव: विलायतअली सैय्यद
घर क्रमांक : 113
वय : 51 लिंग : पुरुष
छायाचित्र उपलब्ध

292 TWJ4768818
नाव : तसलीमबेगम यासिनअली सैय्यद
पतीचे नाव: यासिनअली सैय्यद
घर क्रमांक : 113
वय : 55 लिंग : महिला
छायाचित्र उपलब्ध

293 TWJ5254131
नाव : सैयद यूनुस अली आज़ाद अली
वडिलांचे नाव: सैयद आज़ाद अली
घर क्रमांक : 114
वय : 36 लिंग : पुरुष
छायाचित्र उपलब्ध

294 TWJ0066476
नाव : परवीन बेगम मोहम्मद साबिर सय्यद
वडिलांचे नाव: सलामतअली सैय्यद
घर क्रमांक : 114-ब
वय : 52 लिंग : महिला
छायाचित्र उपलब्ध

295 TWJ4025086
नाव : सैय्यद फज़लूर रहमान सलामत अली
वडिलांचे नाव: सैय्यद सलामत अली रज़ा अली
घर क्रमांक : ११४ ब
वय : 38 लिंग : पुरुष
छायाचित्र उपलब्ध

296 TWJ4768826
नाव : रफियाबेगम सलामतअली सैय्यद
पतीचे नाव: सलामतअली सैय्यद
घर क्रमांक : 114-ब
वय : 74 लिंग : महिला
छायाचित्र उपलब्ध

297 TWJ4024923
नाव : मोहम्मद शोएब
वडिलांचे नाव: आझाद अली
घर क्रमांक : ११४ क
वय : 40 लिंग : पुरुष
छायाचित्र उपलब्ध

298 TWJ4024949
नाव : सैय्यद इशरत जहाँ
पतीचे नाव: मुमताज़ अली
घर क्रमांक : ११४ क
वय : 34 लिंग : महिला
छायाचित्र उपलब्ध

299 TWJ0066440
नाव : तनवीर जहाँ आज़ाद अली सैय्यद
पतीचे नाव: आजादअली सैय्यद
घर क्रमांक : 114-क
वय : 63 लिंग : महिला
छायाचित्र उपलब्ध

300 TWJ4025060
नाव : फहमिदा परवीन सैयद
पतीचे नाव: रियासत अली सैयद
घर क्रमांक : ११४ क
वय : 42 लिंग : महिला
छायाचित्र उपलब्ध

301 TWJ4025029
नाव : आएशा सिद्दिका सैयद
वडिलांचे नाव: आजाद अली सैयद
घर क्रमांक : ११४ क
वय : 32 लिंग : महिला
छायाचित्र उपलब्ध

302 TWJ4768842
नाव : सैय्यद आज़ाद अली रज़ा अली
वडिलांचे नाव: रजाअली सैय्यद
घर क्रमांक : 114-क
वय : 72 लिंग : पुरुष
छायाचित्र उपलब्ध

303 MNH1696665
नाव : मो तौहीद राहत अली
वडिलांचे नाव: राहतअली सैय्यद
घर क्रमांक : 114 के
वय : 50 लिंग : पुरुष
छायाचित्र उपलब्ध

304 TWJ4768859
नाव : मंहमदसाबीर आजादअली सैय्यद
वडिलांचे नाव: आजादअली सैय्यद
घर क्रमांक : 114-क
वय : 52 लिंग : पुरुष
छायाचित्र उपलब्ध

305 MNH1700053
नाव : सैय्यद युसूफ अली आज़ाद अली
वडिलांचे नाव: आजाद अली सैय्यद
घर क्रमांक : 114 क
वय : 38 लिंग : पुरुष
छायाचित्र उपलब्ध

306 TWJ2602555
नाव : सैय्यद ईलियास अली अब्बास अली
वडिलांचे नाव: अब्बास अली नवाब अली
घर क्रमांक : 118
वय : 41 लिंग : पुरुष
छायाचित्र उपलब्ध

307 TWJ4308870
नाव : फरासात अब्बासअली सैय्यद
वडिलांचे नाव: अब्बासअली सैय्यद
घर क्रमांक : 118
वय : 37 लिंग : पुरुष
छायाचित्र उपलब्ध

308 TWJ4228698
नाव : इसहाक अली सैय्यद
वडिलांचे नाव: अब्बास सैय्यद
घर क्रमांक : 118
वय : 33 लिंग : पुरुष
छायाचित्र उपलब्ध

309 TWJ4228722
नाव : मो.काशिफ आबेद सैय्यद
वडिलांचे नाव: आबेद सैय्यद
घर क्रमांक : 118
वय : 31 लिंग : पुरुष
छायाचित्र उपलब्ध

310 TWJ4228730
नाव : आतिफ आबेद सैय्यद
वडिलांचे नाव: आबेद सैय्यद
घर क्रमांक : 118
वय : 29 लिंग : पुरुष
छायाचित्र उपलब्ध

311 MNH1698315
नाव : रुबिना बेगम जिक्रुर्रह्मॅन सैयद
वडिलांचे नाव: अब्बास अली सैय्यद
घर क्रमांक : 118
वय : 45 लिंग : महिला
छायाचित्र उपलब्ध

312 TWJ5516349
नाव : नरगिस बानो बरकत अली सैय्यद
पतीचे नाव: बरकत अली सैय्यद
घर क्रमांक : 118
वय : 43 लिंग : महिला
छायाचित्र उपलब्ध

313 MNH1699875
नाव : बिलक़िस बानो किस्मत अली सैय्यद
वडिलांचे नाव: किस्मत अली सैय्यद
घर क्रमांक : 118
वय : 43 लिंग : महिला
छायाचित्र उपलब्ध

314 TWJ4025052
नाव : समरीन कौसर परवेज़ अख्तर सैय्यद
पतीचे नाव: परवेज़ अख्तर सैय्यद
घर क्रमांक : ११८
वय : 36 लिंग : महिला
छायाचित्र उपलब्ध

315 MNH1076629
नाव : सैय्यद अब्बास अली नवाब अली
वडिलांचे नाव: नबाबअली सैय्यद
घर क्रमांक : 118
वय : 71 लिंग : पुरुष
छायाचित्र उपलब्ध

316 TWJ4768891
नाव : ज़रीना बेगम अब्बास अली सय्यद सैयद
इतर: अब्बासअली सैय्यद
घर क्रमांक : 118
वय : 58 लिंग : महिला
छायाचित्र उपलब्ध

317 TWJ4024907
नाव : मिना कौसर सैयद
वडिलांचे नाव: रिफाकात अली सैयद
घर क्रमांक : ११८
वय : 31 लिंग : महिला
छायाचित्र उपलब्ध

318 TWJ4768867
नाव : मोहमदयासीन समदअली सैय्यद
वडिलांचे नाव: समदअली सैय्यद
घर क्रमांक : 118
वय : 84 लिंग : पुरुष
छायाचित्र उपलब्ध

319 TWJ4768875
नाव : सैय्यद क़ादरी बेगम मोहम्मद यासीन अली
पतीचे नाव: मोहम्मद यासीन अली
घर क्रमांक : 118
वय : 79 लिंग : महिला
छायाचित्र उपलब्ध

320 TWJ1671593
नाव : सैय्यद रिफाकत अली रज़ा अली
वडिलांचे नाव: रजाअली सैय्यद
घर क्रमांक : 118
वय : 66 लिंग : पुरुष
छायाचित्र उपलब्ध

321 TWJ1659861
नाव : बासेताबेगम आबेदअली सैय्यद
पतीचे नाव: आबेदअली सैय्यद
घर क्रमांक : 118
वय : 56 लिंग : महिला
छायाचित्र उपलब्ध

322 MNH1700673
नाव : अश्फाक अली मोहम्मद यासीन सैय्यद
वडिलांचे नाव: मो सैय्यद
घर क्रमांक : 118
वय : 56 लिंग : पुरुष
छायाचित्र उपलब्ध

323 TWJ0066531
नाव : यामिनअली यासीनअली सैय्यद
वडिलांचे नाव: यासीनअली सैय्यद
घर क्रमांक : 118
वय : 51 लिंग : पुरुष
छायाचित्र उपलब्ध

324 MNH1040294
नाव : सैयद बरकत अली रिफकत अली सैयद
वडिलांचे नाव: रिफाकतअली सैय्यद
घर क्रमांक : 118
वय : 50 लिंग : पुरुष
छायाचित्र उपलब्ध

325 MNH1699495
नाव : लतिमा आबेद अली सैय्यद
पतीचे नाव: आबेद अली सैय्यद
घर क्रमांक : 118
वय : 39 लिंग : महिला
छायाचित्र उपलब्ध

326 MNH1077585
नाव : आसताना बेगम काज़ी
पतीचे नाव: वकीलउद्दीन काज़ी
घर क्रमांक : 120
वय : 51 लिंग : महिला
छायाचित्र उपलब्ध

327 TWJ4768925
नाव : सायरा बेगम नूर मोहम्मद सैय्यद
पतीचे नाव: नुरमोहमद सैय्यद
घर क्रमांक : 120
वय : 53 लिंग : महिला
छायाचित्र उपलब्ध

328 TWJ4768933
नाव : नूरमंहमद मुबारकअली सैय्यद
वडिलांचे नाव: मुबारकअली सैय्यद
घर क्रमांक : 120
वय : 63 लिंग : पुरुष
छायाचित्र उपलब्ध

329 TWJ4768941
नाव : प्यारमंहमद मुबारकअली सैय्यद
वडिलांचे नाव: मुबारकअली सैय्यद
घर क्रमांक : 120
वय : 59 लिंग : पुरुष
छायाचित्र उपलब्ध

330 TWJ4768958
नाव : शफिकाबेगम प्यारमंहमद सैय्यद
पतीचे नाव: प्यारमंहमद सैय्यद
घर क्रमांक : 120
वय : 58 लिंग : महिला
छायाचित्र उपलब्ध

331 TWJ4768966
नाव : नसिर मोहम्मद मुबारक अली
वडिलांचे नाव: मुबारकअली सैय्यद
घर क्रमांक : 120
वय : 49 लिंग : पुरुष
छायाचित्र उपलब्ध

332 TWJ1243310
नाव : मो. रफीक सैय्यद
वडिलांचे नाव: मुबारकअली सैय्यद
घर क्रमांक : 120
वय : 44 लिंग : पुरुष
छायाचित्र उपलब्ध

333 MNH1043140
नाव : मुस्ताकअली हशमतअली सै
वडिलांचे नाव: हशमतअली सै
घर क्रमांक : 121
वय : 50 लिंग : पुरुष
छायाचित्र उपलब्ध

334 MNH1043132
नाव : अमतुलबेगम मुस्ताकअली सै
पतीचे नाव: मुस्ताकअली सै
घर क्रमांक : 121
वय : 47 लिंग : महिला
छायाचित्र उपलब्ध

335 TWJ5195995
नाव : सैय्यद मोहम्मद अनस मुशताक अली सैय्यद
वडिलांचे नाव: मुशताक अली सैय्यद
घर क्रमांक : 121
वय : 28 लिंग : पुरुष
छायाचित्र उपलब्ध

336 TWJ4025045
नाव : सहरयाब बानो सैयद
पतीचे नाव: नुरेमुजम्मील सैयद
घर क्रमांक : १२१
वय : 34 लिंग : महिला
छायाचित्र उपलब्ध

337 TWJ4768974
नाव : अमीरबेगम हशमतअली सैय्यद
पतीचे नाव: हशमतअली सैय्यद
घर क्रमांक : 121
वय : 82 लिंग : महिला
छायाचित्र उपलब्ध

338 TWJ4768982
नाव : शरिफाबेगम सुजाअतअली सैय्यद
पतीचे नाव: सुजाअतअली सैय्यद
घर क्रमांक : 121
वय : 58 लिंग : महिला
छायाचित्र उपलब्ध

339 MNH1041847
नाव : राबीयाबेगम चाहत अली सैय्यद
पतीचे नाव: चाहत अली सैय्यद
घर क्रमांक : 121
वय : 56 लिंग : महिला
छायाचित्र उपलब्ध

340 MNH1077866
नाव : मुजम्मील हशमत अली सैय्यद
वडिलांचे नाव: हशमत अली सैय्यद
घर क्रमांक : 121
वय : 46 लिंग : पुरुष
छायाचित्र उपलब्ध

341 MNH1041540
नाव : अमानतअली नवाजअली सै
वडिलांचे नाव: नवाजअली सै
घर क्रमांक : 122
वय : 46 लिंग : पुरुष
छायाचित्र उपलब्ध

342 TWJ4024899
नाव : इमरानअली महेरबानअली सय्यद
वडिलांचे नाव: महेरबानअली सय्यद
घर क्रमांक : 122
वय : 40 लिंग : पुरुष
छायाचित्र उपलब्ध

343 TWJ4024931
नाव : जाहेदा बेगम सैयद
पतीचे नाव: अमानत अली सैयद
घर क्रमांक : १२२
वय : 39 लिंग : महिला
छायाचित्र उपलब्ध

344 TWJ4769014
नाव : अहेतेशाम हुसैन नवाज़ अली सैय्यद
वडिलांचे नाव: नवाजअली सैय्यद
घर क्रमांक : 122
वय : 63 लिंग : पुरुष
छायाचित्र उपलब्ध

345 TWJ4769022
नाव : महेरबानअली अख्तरअली सैय्यद
वडिलांचे नाव: अख्तरअली सैय्यद
घर क्रमांक : 122
वय : 61 लिंग : पुरुष
छायाचित्र उपलब्ध

346 TWJ4769030
नाव : आसियाबेगम महेरबानअली सैय्यद
पतीचे नाव: महेरबानअली सैय्यद
घर क्रमांक : 122
वय : 52 लिंग : महिला
छायाचित्र उपलब्ध

347 MNH1042597
नाव : ईकबाल एहतेशाम अली सैय्यद
वडिलांचे नाव: एहतेशाम अली सैय्यद
घर क्रमांक : 122
वय : 48 लिंग : पुरुष
छायाचित्र उपलब्ध

348 MNH1041276
नाव : राबिया बेगम सैय्यद
पतीचे नाव: जाहेर अली सैय्यद
घर क्रमांक : 122
वय : 46 लिंग : महिला
छायाचित्र उपलब्ध

349 MNH1042795
नाव : बिबी आयशा एहतेशाम अली सैय्यद
वडिलांचे नाव: एहतेशाम अली सैय्यद
घर क्रमांक : 122
वय : 44 लिंग : महिला
छायाचित्र उपलब्ध

350 TWJ4308938
नाव : फेहमीना दानिआल सैय्यद
पतीचे नाव: दानिआल सैय्यद
घर क्रमांक : 123
वय : 36 लिंग : महिला
छायाचित्र उपलब्ध

351 TWJ4024840
नाव : शफतअली लियाकतअली सय्यद
वडिलांचे नाव: लियाकतअली सय्यद
घर क्रमांक : 123
वय : 33 लिंग : पुरुष
छायाचित्र उपलब्ध

352 TWJ4025003
नाव : आसेफा तबस्सुम सैयद
वडिलांचे नाव: लियाकत अली सैयद
घर क्रमांक : १२३
वय : 41 लिंग : महिला
छायाचित्र उपलब्ध

353 TWJ4769048
नाव : अशफाकअहमद घस्मुमियाँ सैय्यद
वडिलांचे नाव: घस्मुमियाँ सैय्यद
घर क्रमांक : 123
वय : 64 लिंग : पुरुष
छायाचित्र उपलब्ध

354 TWJ4769055
नाव : शमीमबानो अशफाकअहमद सैय्यद
पतीचे नाव: अशफाकअहमद सैय्यद
घर क्रमांक : 123
वय : 58 लिंग : महिला
छायाचित्र उपलब्ध

355 TWJ4769063
नाव : लियाकतअली अख्तरअली सैय्यद
वडिलांचे नाव: अख्तरअली सैय्यद
घर क्रमांक : 123
वय : 58 लिंग : पुरुष
छायाचित्र उपलब्ध

356 TWJ4769071
नाव : नासेहाबेगम लियाकतअली सैय्यद
पतीचे नाव: लियाकतअली सैय्यद
घर क्रमांक : 123
वय : 54 लिंग : महिला
छायाचित्र उपलब्ध

357 TWJ3076593
नाव : शहेजादा गुलरोज सैय्यद
वडिलांचे नाव: गुलरोज सैय्यद
घर क्रमांक : 123
वय : 40 लिंग : पुरुष
छायाचित्र उपलब्ध

358 TWJ3076601
नाव : सैय्यद शादाब अख्तर अशफाक मियां
वडिलांचे नाव: अशफाक मियां घस्सू मियां
घर क्रमांक : 123
वय : 35 लिंग : पुरुष
छायाचित्र उपलब्ध

359 TWJ5513304
नाव : रश्मीन गोहर दानिश अख्तर सैय्यद
आईचे नाव: फरहाना कौसर सैय्यद
घर क्रमांक : 124
वय : 24 लिंग : महिला
छायाचित्र उपलब्ध

360 TWJ4769089
नाव : ताहेरा बेगम मुजाहीद सययद
पतीचे नाव: बेगम मुजाहीद सययद
घर क्रमांक : 124
वय : 53 लिंग : महिला
छायाचित्र उपलब्ध

361 TWJ4176491
नाव : शाजिया परवीन इमरान अख्तर
पतीचे नाव: इमरान अख्तर खलील मियां
घर क्रमांक : 124
वय : 41 लिंग : महिला
छायाचित्र उपलब्ध

362 MNH1041748
नाव : गजाला ज़माल सय्यद
पतीचे नाव: नदीम अख्तर सैय्यद
घर क्रमांक : 124
वय : 47 लिंग : महिला
छायाचित्र उपलब्ध

363 TWJ4769097
नाव : मुजाहिदअली निजामअली सैय्यद
वडिलांचे नाव: निजामअली सैय्यद
घर क्रमांक : 124
वय : 60 लिंग : पुरुष
छायाचित्र उपलब्ध

364 TWJ4831087
नाव : नदीमअख्तर हबीबअली सैय्यद
वडिलांचे नाव: हबीबअली सैय्यद
घर क्रमांक : 124
वय : 49 लिंग : पुरुष
छायाचित्र उपलब्ध

365 MNH1080860
नाव : दानिशअख्तर हबीबअली सैय्यद
वडिलांचे नाव: हबीबअली सैय्यद
घर क्रमांक : 124
वय : 48 लिंग : पुरुष
छायाचित्र उपलब्ध

366 TWJ3000163
नाव : फरहाना कौसर सैय्यद
पतीचे नाव: दानीश अख्तर सैय्यद
घर क्रमांक : 124
वय : 48 लिंग : महिला
छायाचित्र उपलब्ध

367 MNH1041318
नाव : ईमरान अख्तर सैय्यद
वडिलांचे नाव: खलीलमीया सैय्यद
घर क्रमांक : 124
वय : 47 लिंग : पुरुष
छायाचित्र उपलब्ध

368 MNH1040708
नाव : परवेज अख्तर सैय्यद
वडिलांचे नाव: खलीलमीया सैय्यद
घर क्रमांक : 124
वय : 47 लिंग : पुरुष
छायाचित्र उपलब्ध

369 TWJ4769113
नाव : ज़िया अंजुम ख़लील मियां
वडिलांचे नाव: खलीलमिया सैय्यद
घर क्रमांक : 124-ब
वय : 48 लिंग : महिला
छायाचित्र उपलब्ध

370 MNH1075266
नाव : सैय्यद भोलूमियां सैय्यद दिलावरमियां
वडिलांचे नाव: दिलावरमियॉ सैय्यद
घर क्रमांक : 124-क
वय : 71 लिंग : पुरुष
छायाचित्र उपलब्ध

371 TWJ4769121
नाव : सैय्यद नहेदा बेगम भोलू मियां
पतीचे नाव: भोलूमियॉ सैय्यद
घर क्रमांक : 124-क
वय : 69 लिंग : महिला
छायाचित्र उपलब्ध

372 TWJ4831095
नाव : शाईस्ताबेगम भोलूमियॉ सैय्यद
वडिलांचे नाव: भोलूमियॉ सैय्यद
घर क्रमांक : 124-क
वय : 47 लिंग : महिला
छायाचित्र उपलब्ध

373 MNH1040799
नाव : रेहानाअखतर शफाअतअली सै
वडिलांचे नाव: शफाअतअली सै
घर क्रमांक : 126
वय : 46 लिंग : पुरुष
छायाचित्र उपलब्ध

374 TWJ5279963
नाव : सैयद अशर शाहीद
वडिलांचे नाव: सैयद मुसर्रत अली
घर क्रमांक : 126
वय : 24 लिंग : पुरुष
छायाचित्र उपलब्ध

375 TWJ4769139
नाव : शफाअतअली जियारतअली सैय्यद
वडिलांचे नाव: जियारतअली सैय्यद
घर क्रमांक : 126
वय : 73 लिंग : पुरुष
छायाचित्र उपलब्ध

376 TWJ4769147
नाव : नजाकत बेगम सैय्यद
वडिलांचे नाव: शफाअतअली सैय्यद
घर क्रमांक : 126
वय : 68 लिंग : महिला
छायाचित्र उपलब्ध

377 TWJ4769154
नाव : मुसर्रात अली शफात अली
वडिलांचे नाव: शफाअतअली सैय्यद
घर क्रमांक : 126
वय : 52 लिंग : पुरुष
छायाचित्र उपलब्ध

378 TWJ4769162
नाव : गुलशनआरा मसरतअली सैय्यद
पतीचे नाव: मसरतअली सैय्यद
घर क्रमांक : 126
वय : 56 लिंग : महिला
छायाचित्र उपलब्ध

379 MNH1040492
नाव : रियाज अख्तर सैय्यद
वडिलांचे नाव: शफाअत अली सैय्यद
घर क्रमांक : 126
वय : 44 लिंग : पुरुष
छायाचित्र उपलब्ध

380 MNH1077932
नाव : मो.एजाज शफाअत अली सैय्यद
वडिलांचे नाव: शफाअत अली सैय्यद
घर क्रमांक : 126
वय : 37 लिंग : पुरुष
छायाचित्र उपलब्ध

381 TWJ2602597
नाव : सैय्यद जोकीया अंजुम
पतीचे नाव: रेहान अखतर
घर क्रमांक : 126
वय : 35 लिंग : महिला
छायाचित्र उपलब्ध

382 TWJ4769204
नाव : सैय्यद मोहम्मद हनीफ
वडिलांचे नाव: क़ुर्बान अली सैय्यद
घर क्रमांक : 126-ब
वय : 50 लिंग : पुरुष
छायाचित्र उपलब्ध

383 TWJ4623153
नाव : अब्दुल सत्तार सैय्यद
वडिलांचे नाव: रईस अहमद सैय्यद
घर क्रमांक : 126 ब
वय : 30 लिंग : पुरुष
छायाचित्र उपलब्ध

384 TWJ4623120
नाव : सना कौसर सैय्यद
वडिलांचे नाव: रईस अहमद सैय्यद
घर क्रमांक : 126 ब
वय : 27 लिंग : महिला
छायाचित्र उपलब्ध

385 TWJ4024774
नाव : गजाला परवीन सैयद
पतीचे नाव: मुन्सफ अली सैयद
घर क्रमांक : १२६ ब
वय : 39 लिंग : महिला
छायाचित्र उपलब्ध

386 TWJ4769188
नाव : लायकअली ज्यारतअली सैय्यद
वडिलांचे नाव: ज्यारतअली सैय्यद
घर क्रमांक : 126-ब
वय : 66 लिंग : पुरुष
छायाचित्र उपलब्ध

387 TWJ4769196
नाव : गुलफशेबेगम लायकअली सैय्यद
पतीचे नाव: लायकअली सैय्यद
घर क्रमांक : 126-ब
वय : 60 लिंग : महिला
छायाचित्र उपलब्ध

388 TWJ4831103
नाव : रईस मियां क़ुरबान अली
वडिलांचे नाव: कुर्बानअली सैय्यद
घर क्रमांक : 126 B
वय : 53 लिंग : पुरुष
छायाचित्र उपलब्ध

389 MNH1042670
नाव : मुन्सीफअली कुर्बानअली सैय्यद
वडिलांचे नाव: कुर्बानअली सैय्यद
घर क्रमांक : 126-ब
वय : 48 लिंग : पुरुष
छायाचित्र उपलब्ध

390 TWJ5443742
नाव : मुमताज़ अली शफ़ाअत अली
वडिलांचे नाव: शफ़ाअत अली जियारतअली सैयद
घर क्रमांक : 126 जमा मसजिद रोड मारू
वय : 50 लिंग : पुरुष
छायाचित्र उपलब्ध

391 TWJ4623054
नाव : तलहा मोहम्मद हनीफ सैय्यद
वडिलांचे नाव: मोहम्मद हनीफ सैय्यद
घर क्रमांक : 127 अ
वय : 27 लिंग : पुरुष
छायाचित्र उपलब्ध

392 MNH1697036
नाव : मुदसरनजर मोहमंदअली सै
वडिलांचे नाव: मोहमंदअली सै
घर क्रमांक : 127-ब
वय : 46 लिंग : पुरुष
छायाचित्र उपलब्ध

393 TWJ5266895
नाव : हज़रत बी सैयद
पतीचे नाव: मुदस्सर नाज़र सैय्यद
घर क्रमांक : 127 ब
वय : 37 लिंग : महिला
छायाचित्र उपलब्ध

394 TWJ5266804
नाव : फैसल अहमद सैयद
वडिलांचे नाव: शकील अहमद सैयद
घर क्रमांक : 127 ब
वय : 26 लिंग : पुरुष
छायाचित्र उपलब्ध

395 TWJ4800686
नाव : महमंदअली बशारतअली सैय्यद
वडिलांचे नाव: बशारतअली सैय्यद
घर क्रमांक : 127-ब
वय : 63 लिंग : पुरुष
छायाचित्र उपलब्ध

396 TWJ4800678
नाव : शबानाबेगम महमंदअली सैय्यद
पतीचे नाव: महमंदअली सैय्यद
घर क्रमांक : 127-ब
वय : 58 लिंग : महिला
छायाचित्र उपलब्ध

397 TWJ4800660
नाव : सैय्यद शकील अहमद
वडिलांचे नाव: मोहम्मद अली
घर क्रमांक : 127-ब
वय : 46 लिंग : पुरुष
छायाचित्र उपलब्ध

398 TWJ5512637
नाव : फारिया बेगम
वडिलांचे नाव: मोहम्मद अली सैय्यद
घर क्रमांक : 127बी
वय : 39 लिंग : महिला
छायाचित्र उपलब्ध

399 TWJ4697256
नाव : मोहम्मद हनीफ़ रशीद मीर
वडिलांचे नाव: रशीद मीर
घर क्रमांक : 128
वय : 27 लिंग : पुरुष
छायाचित्र उपलब्ध

400 TWJ4769212
नाव : शरीफुददीन फरीउददीन फारुकी
वडिलांचे नाव: फरीउददीन फारुकी
घर क्रमांक : 128
वय : 50 लिंग : पुरुष
छायाचित्र उपलब्ध

401 TWJ4769220
नाव : शहिदमीर सरदारमीर सैय्यद
वडिलांचे नाव: सरदारमीर सैय्यद
घर क्रमांक : 128
वय : 78 लिंग : पुरुष
छायाचित्र उपलब्ध

402 TWJ4769238
नाव : जायदाबेगम शहिदमीर सैय्यद
पतीचे नाव: शहिदमीर सैय्यद
घर क्रमांक : 128
वय : 73 लिंग : महिला
छायाचित्र उपलब्ध

403 MNH1700665
नाव : नुरअली शहीद अली सैय्यद
वडिलांचे नाव: शहीद अली सैय्यद
घर क्रमांक : 128
वय : 54 लिंग : पुरुष
छायाचित्र उपलब्ध

404 TWJ4769246
नाव : विकारअहमद नीसारअली सैय्यद
वडिलांचे नाव: नीसारअली सैय्यद
घर क्रमांक : 128
वय : 53 लिंग : पुरुष
छायाचित्र उपलब्ध

405 MNH1040245
नाव : गुलशनबेगम रशिद अली सैय्यद
पतीचे नाव: रशिद अली सैय्यद
घर क्रमांक : 128
वय : 49 लिंग : महिला
छायाचित्र उपलब्ध

406 MNH1040591
नाव : इफ़तेख़ार अहमद निसार अली सैय्यद
वडिलांचे नाव: नीसारअली सैय्यद
घर क्रमांक : 128
वय : 46 लिंग : पुरुष
छायाचित्र उपलब्ध

407 MNH1043546
नाव : रशीदमीर शहिदमीर सैय्यद
वडिलांचे नाव: शहिदमीर सैय्यद
घर क्रमांक : 128
वय : 46 लिंग : पुरुष
छायाचित्र उपलब्ध

408 MNH1042811
नाव : अलमास बेगम सैय्यद
पतीचे नाव: विकार अली सैय्यद
घर क्रमांक : 128
वय : 46 लिंग : महिला
छायाचित्र उपलब्ध

409 TWJ4800363
नाव : कलीलाबेगम मो. सलीम सैय्यद
पतीचे नाव: मो. सलीम सैय्यद
घर क्रमांक : 0130
वय : 56 लिंग : महिला
छायाचित्र उपलब्ध

410 TWJ4590824
नाव : मोहम्मद साजिद
वडिलांचे नाव: अयाज़ अली
घर क्रमांक : 130
वय : 27 लिंग : पुरुष
छायाचित्र उपलब्ध

411 TWJ4769253
नाव : अयाजअली मजहरअली सैय्यद
वडिलांचे नाव: मजहरअली सैय्यद
घर क्रमांक : 130
वय : 65 लिंग : पुरुष
छायाचित्र उपलब्ध

412 MNH1041185
नाव : मोसलीम मजहरअली सै
वडिलांचे नाव: मजहरअली सै
घर क्रमांक : 130
वय : 62 लिंग : पुरुष
छायाचित्र उपलब्ध

413 TWJ4769261
नाव : बाशाहाबेगम अयाजअली सैय्यद
पतीचे नाव: अयाजअली सैय्यद
घर क्रमांक : 130
वय : 59 लिंग : महिला
छायाचित्र उपलब्ध

414 TWJ4769279
नाव : मुब्बशीअली मजहरअली सैय्यद
वडिलांचे नाव: मजहरअली सैय्यद
घर क्रमांक : 130
वय : 56 लिंग : पुरुष
छायाचित्र उपलब्ध

415 TWJ4308904
नाव : निहाल अहमद मुबाशिर अली सय्यद
वडिलांचे नाव: मुबाब्श्शीरअली सैय्यद
घर क्रमांक : 130
वय : 29 लिंग : पुरुष
छायाचित्र उपलब्ध

416 TWJ4800355
नाव : नूरअफजाबेगम मजहरअली सैय्यद
पतीचे नाव: मजहरअली सैय्यद
घर क्रमांक : 130
वय : 78 लिंग : महिला
छायाचित्र उपलब्ध

417 TWJ4800579
नाव : जुबेदा ख़ातुन मुबशीर अली सैय्यद
पतीचे नाव: मुब्बशीअली सैय्यद
घर क्रमांक : 130
वय : 48 लिंग : महिला
छायाचित्र उपलब्ध

418 TWJ4769287
नाव : फौज़िया बेगम तखयुल हुसैन
पतीचे नाव: तखयुलहुसेन सैय्यद
घर क्रमांक : 132
वय : 49 लिंग : महिला
छायाचित्र उपलब्ध

419 TWJ1243344
नाव : मोहम्मद हसन शाकिर अली
वडिलांचे नाव: शाकिर अली
घर क्रमांक : 132
वय : 47 लिंग : पुरुष
छायाचित्र उपलब्ध

420 TWJ4176517
नाव : सैय्यद फैज़ान अहमद हैदर अली
वडिलांचे नाव: हैदर अली सय्यद
घर क्रमांक : 132
वय : 33 लिंग : पुरुष
छायाचित्र उपलब्ध

421 TWJ5391479
नाव : सैयद आलिया बेगम
आईचे नाव: मुज़म्मिल हुसैन
घर क्रमांक : 132
वय : 28 लिंग : महिला
छायाचित्र उपलब्ध

422 TWJ5391461
नाव : सैय्यद नाशरीन फ़ातेमा मोहम्मद ज़ैफ
पतीचे नाव: सैय्यद मोहम्मद ज़ैफ
घर क्रमांक : 132
वय : 27 लिंग : महिला
छायाचित्र उपलब्ध

423 TWJ2602647
नाव : हुमा फ़ातिमा सैय्यद अर्शदअय्यूब
पतीचे नाव: सैय्यद अर्शदअय्यूब अर्शदअय्यूब
घर क्रमांक : 132
वय : 35 लिंग : महिला
छायाचित्र उपलब्ध

424 TWJ4402624
नाव : सैयद शबीना बेगम वसीम अहमद
पतीचे नाव: वसीम सय्यद
घर क्रमांक : 132
वय : 28 लिंग : महिला
छायाचित्र उपलब्ध

425 TWJ4774055
नाव : मुज़म्मिल हुसैन सैयद
वडिलांचे नाव: शाकिर अली सैयद
घर क्रमांक : 132
वय : 59 लिंग : पुरुष
छायाचित्र उपलब्ध

426 TWJ4774048
नाव : तौसीफ बानो सैय्यद
पतीचे नाव: मुज़म्मिल हुसैन सैय्यद
घर क्रमांक : 132
वय : 57 लिंग : महिला
छायाचित्र उपलब्ध

427 MNH1083138
नाव : ईसलामुन्नीसा हैदर अली सैय्यद
पतीचे नाव: हैदर अली सैय्यद
घर क्रमांक : 132
वय : 52 लिंग : महिला
छायाचित्र उपलब्ध

428 TWJ5195185
नाव : नुज़हत सैयद
पतीचे नाव: असादूलल्हा
घर क्रमांक : 132
वय : 32 लिंग : महिला
छायाचित्र उपलब्ध

429 TWJ4308896
नाव : रिज़वान अली हैदर अली सैयद
वडिलांचे नाव: हैदर अली सैय्यद
घर क्रमांक : 132
वय : 29 लिंग : पुरुष
छायाचित्र उपलब्ध

430 MNH1076223
नाव : हैदर अली सैय्यद
वडिलांचे नाव: ज़हुर अली सैय्यद
घर क्रमांक : 132
वय : 61 लिंग : पुरुष
छायाचित्र उपलब्ध

431 TWJ4681730
नाव : जर्कीन फातेमा मोहम्मद साजिद फ़रूक़ी
वडिलांचे नाव: तसदुक हुसैन सैय्यद
घर क्रमांक : राव हाऊस नं 50
वय : 27 लिंग : महिला
छायाचित्र उपलब्ध

432 TWJ4800561
नाव : शाकीरअली समदअली सैय्यद
वडिलांचे नाव: समदअली सैय्यद
घर क्रमांक : 132
वय : 88 लिंग : पुरुष
छायाचित्र उपलब्ध

433 TWJ4800553
नाव : बिस्मील्लाबेगम शाकीरअली सैय्यद
पतीचे नाव: शाकीरअली सैय्यद
घर क्रमांक : 132
वय : 83 लिंग : महिला
छायाचित्र उपलब्ध

434 MNH1699339
नाव : सैय्यद तसद्दुक़ हुसैन शाकीर अली
वडिलांचे नाव: शाकीरअली सैय्यद
घर क्रमांक : 132
वय : 65 लिंग : पुरुष
छायाचित्र उपलब्ध

435 TWJ4769295
नाव : शफीकाबेगम तसददकहुसेन सैय्यद
पतीचे नाव: तसददकहुसेन सैय्यद
घर क्रमांक : 132
वय : 63 लिंग : महिला
छायाचित्र उपलब्ध

436 MNH1078898
नाव : तखयुलहुसेन शाकिरअली सैय्यद
वडिलांचे नाव: शाकिरअली सैय्यद
घर क्रमांक : 132
वय : 54 लिंग : पुरुष
छायाचित्र उपलब्ध

437 MNH1040922
नाव : मो. ईकबाल सैय्यद
वडिलांचे नाव: तसदुक हुसेन सैय्यद
घर क्रमांक : 132
वय : 46 लिंग : पुरुष
छायाचित्र उपलब्ध

438 TWJ4801288
नाव : मुदस्सीरहुसेन शकिरअली सैय्यद
वडिलांचे नाव: शकिरअली सैय्यद
घर क्रमांक : 132
वय : 46 लिंग : पुरुष
छायाचित्र उपलब्ध

439 MNH1075548
नाव : मो. आरीफ सैय्यद
वडिलांचे नाव: तसदुक हुसेन सैय्यद
घर क्रमांक : 132
वय : 44 लिंग : पुरुष
छायाचित्र उपलब्ध

440 MNH1041433
नाव : नगमुसहर तजमुल हुसेन सैय्यद
वडिलांचे नाव: तजमुल हुसेन सैय्यद
घर क्रमांक : 132
वय : 42 लिंग : महिला
छायाचित्र उपलब्ध

441 TWJ2155372
नाव : अरशदअय्युब मंसुरअली सैय्यद
वडिलांचे नाव: मंसुरअली सैय्यद
घर क्रमांक : 132 अ
वय : 36 लिंग : पुरुष
छायाचित्र उपलब्ध

442 TWJ4801031
नाव : मन्सुरअली जहुरअली सैय्यद
वडिलांचे नाव: जहुरअली सैय्यद
घर क्रमांक : 132-अ
वय : 70 लिंग : पुरुष
छायाचित्र उपलब्ध

443 MNH1041771
नाव : शहनाजबेगम मन्सुरली सैय्यद
पतीचे नाव: मन्सुरली सैय्यद
घर क्रमांक : 132-अ
वय : 66 लिंग : महिला
छायाचित्र उपलब्ध

444 TWJ4801270
नाव : मुनसफ अली मनसूर अली सैय्यद
वडिलांचे नाव: मन्सुरली सैय्यद
घर क्रमांक : 132-अ
वय : 48 लिंग : पुरुष
छायाचित्र उपलब्ध

445 TWJ4769303
नाव : मुतेजरअली जहुरअली सैय्यद
वडिलांचे नाव: जहुरअली सैय्यद
घर क्रमांक : 132-ब
वय : 77 लिंग : पुरुष
छायाचित्र उपलब्ध

446 MNH1080399
नाव : मसरुरजहॉ मुतेजरअली सैय्यद
पतीचे नाव: मुतेजरअली सैय्यद
घर क्रमांक : 132-ब
वय : 73 लिंग : महिला
छायाचित्र उपलब्ध

447 TWJ4769311
नाव : मदीनाबेगम मुतेजरअली सैय्यद
वडिलांचे नाव: मुतेजरअली सैय्यद
घर क्रमांक : 132-ब
वय : 48 लिंग : महिला
छायाचित्र उपलब्ध

448 TWJ4402640
नाव : मोहम्मद ज़करीया मंज़ूर अली
वडिलांचे नाव: मंजूर अली
घर क्रमांक : 132 ड
वय : 28 लिंग : पुरुष
छायाचित्र उपलब्ध

449 TWJ4769329
नाव : शहिद्ली जहूरअली सैय्यद
वडिलांचे नाव: जहूरअली सैय्यद
घर क्रमांक : 132-ड
वय : 61 लिंग : पुरुष
छायाचित्र उपलब्ध

450 TWJ4769337
नाव : शफिकाबेगम शहिद्ली सैय्यद
पतीचे नाव: शहिद्ली सैय्यद
घर क्रमांक : 132-ड
वय : 58 लिंग : महिला
छायाचित्र उपलब्ध

451 MNH1083336
नाव : रफअतजहॉ रशिदअली सैय्यद
पतीचे नाव: रशिदअली सैय्यद
घर क्रमांक : 132-ड
वय : 58 लिंग : महिला
छायाचित्र उपलब्ध

452 MNH1700244
नाव : मंजूरअली जहूरअली सैय्यद
वडिलांचे नाव: जहूरअली सैय्यद
घर क्रमांक : 132-ड
वय : 48 लिंग : पुरुष
छायाचित्र उपलब्ध

453 TWJ4769345
नाव : उस्मानअली जहूरअली सैय्यद
वडिलांचे नाव: जहूरअली सैय्यद
घर क्रमांक : 132-ड
वय : 47 लिंग : पुरुष
छायाचित्र उपलब्ध

454 MNH1083294
नाव : रशीद ज़हुर अली सय्यद
वडिलांचे नाव: जहूरअली सैय्यद
घर क्रमांक : 132-ड
वय : 45 लिंग : पुरुष
छायाचित्र उपलब्ध

455 TWJ4801023
नाव : हाजीमियॉ हमीदअली सैय्यद
वडिलांचे नाव: हमीदअली सैय्यद
घर क्रमांक : 132-फ
वय : 50 लिंग : पुरुष
छायाचित्र उपलब्ध

456 MNH1042779
नाव : जमीला बेगम सय्यद
पतीचे नाव: मोहम्मद इब्राहिम सय्यद
घर क्रमांक : 132डी
वय : 37 लिंग : महिला
छायाचित्र उपलब्ध

457 TWJ4024857
नाव : मजीद अख्तर सय्यद
वडिलांचे नाव: हिकाजतअली सय्यद
घर क्रमांक : 133
वय : 33 लिंग : पुरुष
छायाचित्र उपलब्ध

458 MNH1041557
नाव : काशीफ अख़तर विलायट अली सैय्यद
वडिलांचे नाव: विलायतअली सै
घर क्रमांक : 133
वय : 46 लिंग : पुरुष
छायाचित्र उपलब्ध

459 TWJ4769352
नाव : अल्लापालीबेगम हिदायतअली सैय्यद
पतीचे नाव: हिदायतअली सैय्यद
घर क्रमांक : 133
वय : 68 लिंग : महिला
छायाचित्र उपलब्ध

460 TWJ4800991
नाव : मो.शफीक हिफाजतअली सैय्यद
वडिलांचे नाव: हिफाजतअली सैय्यद
घर क्रमांक : 133
वय : 46 लिंग : पुरुष
छायाचित्र उपलब्ध

461 MNH1040187
नाव : महेरबान अली हिदायत अली सैय्यद
वडिलांचे नाव: हिदायत अली सैय्यद
घर क्रमांक : 133
वय : 46 लिंग : पुरुष
छायाचित्र उपलब्ध

462 TWJ4769360
नाव : सैय्यद नाजेरा बेगम मोहम्मद शफिक
पतीचे नाव: मोहम्मद शफिक सैय्यद
घर क्रमांक : 133
वय : 46 लिंग : महिला
छायाचित्र उपलब्ध

463 TWJ5500459
नाव : सैय्यद हंजला
वडिलांचे नाव: मोहम्मद हनीफ़
घर क्रमांक : 137
वय : 23 लिंग : पुरुष
छायाचित्र उपलब्ध

464 MNH1696715
नाव : सैय्यद ज़ोहरा परवीन
पतीचे नाव: इमरान अख्तर
घर क्रमांक : 137
वय : 46 लिंग : महिला
छायाचित्र उपलब्ध

465 TWJ4308946
नाव : मोयास्सार मुशरफ सैय्यद
वडिलांचे नाव: मुशरफ सैय्यद
घर क्रमांक : 137
वय : 36 लिंग : पुरुष
छायाचित्र उपलब्ध

466 TWJ5500533
नाव : सादिया अंजुम सैयद
वडिलांचे नाव: मोहम्मद हनीफ़
घर क्रमांक : 137
वय : 24 लिंग : महिला
छायाचित्र उपलब्ध

467 TWJ4024998
नाव : चांद सुलताना सैयद
पतीचे नाव: आजाद अली सैयद
घर क्रमांक : १३७
वय : 38 लिंग : महिला
छायाचित्र उपलब्ध

468 TWJ4801262
नाव : बानोबेगम दिदारअली सैय्यद
पतीचे नाव: दिदारअली सैय्यद
घर क्रमांक : 137
वय : 73 लिंग : महिला
छायाचित्र उपलब्ध

469 TWJ4769378
नाव : प्यारीबेगम मुशर्फ सैय्यद
पतीचे नाव: मुशर्फ सैय्यद
घर क्रमांक : 137
वय : 68 लिंग : महिला
छायाचित्र उपलब्ध

470 TWJ4769386
नाव : जाहेराबेगम असलमअली सैय्यद
पतीचे नाव: असलमअली सैय्यद
घर क्रमांक : 137
वय : 53 लिंग : महिला
छायाचित्र उपलब्ध

471 MNH1043389
नाव : सैय्यद मोहम्मद हनीफ़
वडिलांचे नाव: दिदार अली
घर क्रमांक : 137
वय : 46 लिंग : पुरुष
छायाचित्र उपलब्ध

472 TWJ1688993
नाव : सिमा अंजुम सैय्यद
पतीचे नाव: मो.हनीफ सैय्यद
घर क्रमांक : 137
वय : 49 लिंग : महिला
छायाचित्र उपलब्ध

473 TWJ4769394
नाव : रईसमियॉ दिदारअली सैय्यद
वडिलांचे नाव: दिदारअली सैय्यद
घर क्रमांक : 137
वय : 48 लिंग : पुरुष
छायाचित्र उपलब्ध

474 TWJ0067397
नाव : हसरत अली मुशरफ अली
वडिलांचे नाव: मुशर्रफअली सैय्यद
घर क्रमांक : 137
वय : 46 लिंग : पुरुष
छायाचित्र उपलब्ध

475 MNH1696707
नाव : मीना कौसर हसरत अली
पतीचे नाव: हसरत अली सैय्यद
घर क्रमांक : 137
वय : 50 लिंग : महिला
छायाचित्र उपलब्ध

476 TWJ1659804
नाव : मोहंमद अनीस दिदार अली सैय्यद
वडिलांचे नाव: दिदार अली सैय्यद
घर क्रमांक : 137
वय : 44 लिंग : पुरुष
छायाचित्र उपलब्ध

477 MNH1040898
नाव : वाजेदातबसुम मुशरफ अली सैय्यद
वडिलांचे नाव: मुशरफ अली सैय्यद
घर क्रमांक : 137
वय : 43 लिंग : महिला
छायाचित्र उपलब्ध

478 TWJ2602639
नाव : आजाद शाकीर सैय्यद
वडिलांचे नाव: आजाद शाकीर सैय्यद
घर क्रमांक : 137
वय : 38 लिंग : पुरुष
छायाचित्र उपलब्ध

479 MNH1078583
नाव : सैय्यद शाहेदा बेगम मुमताज़ अली
पतीचे नाव: मुमताज़ अली सैय्यद
घर क्रमांक : 138
वय : 48 लिंग : महिला
छायाचित्र उपलब्ध

480 TWJ4622999
नाव : नईम अखतर
वडिलांचे नाव: मोहम्मद सलीम
घर क्रमांक : 138
वय : 28 लिंग : पुरुष
छायाचित्र उपलब्ध

481 TWJ5266838
नाव : नूरूनिस्सा सैयद
वडिलांचे नाव: महम्मद सलीम सैयद
घर क्रमांक : 138
वय : 31 लिंग : महिला
छायाचित्र उपलब्ध

482 TWJ5266911
नाव : अनवर अहमद सैयद
वडिलांचे नाव: मुमताज़ अली सैयद
घर क्रमांक : 138
वय : 27 लिंग : पुरुष
छायाचित्र उपलब्ध

483 TWJ5266879
नाव : निदा अंजुम सैयद
वडिलांचे नाव: मोहम्मद सलीम सैयद
घर क्रमांक : 138
वय : 25 लिंग : महिला
छायाचित्र उपलब्ध

484 TWJ0067466
नाव : मसरुर अनवर सय्यद
वडिलांचे नाव: मसाऊदअली सय्यद
घर क्रमांक : 138
वय : 51 लिंग : पुरुष
छायाचित्र उपलब्ध

485 TWJ4176525
नाव : सैय्यद जहांगीर अली दीदार अली
वडिलांचे नाव: दीदार अली सय्यद
घर क्रमांक : 138
वय : 31 लिंग : पुरुष
छायाचित्र उपलब्ध

486 TWJ4024980
नाव : मोहम्मद हारिस सैयद
वडिलांचे नाव: जाबीर अली सैयद
घर क्रमांक : १३८
वय : 31 लिंग : पुरुष
छायाचित्र उपलब्ध

487 MNH1698786
नाव : जोहराबेमग सिकंदरअली सैय्यद
पतीचे नाव: सिकंदरअली सैय्यद
घर क्रमांक : 138
वय : 78 लिंग : महिला
छायाचित्र उपलब्ध

488 TWJ4769402
नाव : दिदारअली अकबरअली सैय्यद
वडिलांचे नाव: अकबरअली सैय्यद
घर क्रमांक : 138
वय : 73 लिंग : पुरुष
छायाचित्र उपलब्ध

489 TWJ4769410
नाव : उमरावबेगम दिदारअली सैय्यद
पतीचे नाव: दिदारअली सैय्यद
घर क्रमांक : 138
वय : 68 लिंग : महिला
छायाचित्र उपलब्ध

490 TWJ4801254
नाव : मोहमंदसलीम सिकंदरअली सैय्यद
वडिलांचे नाव: सिकंदरअली सैय्यद
घर क्रमांक : 138
वय : 56 लिंग : पुरुष
छायाचित्र उपलब्ध

491 TWJ4769428
नाव : शमीमबेगम मोहमंदसलीम सैय्यद
पतीचे नाव: मोहमंदसलीम सैय्यद
घर क्रमांक : 138
वय : 53 लिंग : महिला
छायाचित्र उपलब्ध

492 TWJ4769436
नाव : मुमताजअली सिकंदरअली सैय्यद
वडिलांचे नाव: सिकंदरअली सैय्यद
घर क्रमांक : 138
वय : 51 लिंग : पुरुष
छायाचित्र उपलब्ध

493 TWJ4769444
नाव : सैदानीबेगम जाबीरअली सैय्यद
पतीचे नाव: जाबीरअली सैय्यद
घर क्रमांक : 138
वय : 46 लिंग : महिला
छायाचित्र उपलब्ध

494 MNH1041029
नाव : जाकीर अली सैय्यद
वडिलांचे नाव: दिदार अली सैय्यद
घर क्रमांक : 138
वय : 44 लिंग : पुरुष
छायाचित्र उपलब्ध

495 TWJ4024790
नाव : सय्यद नरगीस फातेमा अमजद अली
पतीचे नाव: सैय्यद अमजद अली इबादत अली
घर क्रमांक : १४०
वय : 35 लिंग : महिला
छायाचित्र उपलब्ध

496 MNH1041011
नाव : सैय्यद अमजद अली इबादत अली
वडिलांचे नाव: सैय्यद इबादत अली
घर क्रमांक : १४०
वय : 40 लिंग : पुरुष
छायाचित्र उपलब्ध

497 TWJ0067507
नाव : रक्षनदा बेगम
पतीचे नाव: मसूद अली
घर क्रमांक : 140 A
वय : 71 लिंग : महिला
छायाचित्र उपलब्ध

498 TWJ2602613
नाव : अनवर अली इकरार अली सैयद
वडिलांचे नाव: इकरार सैय्यद
घर क्रमांक : 141
वय : 37 लिंग : पुरुष
छायाचित्र उपलब्ध

499 TWJ4176533
नाव : सैय्यद मुदस्सर अली मुशर्रफ अली
वडिलांचे नाव: मुशरफ अली सय्यद
घर क्रमांक : 141
वय : 36 लिंग : पुरुष
छायाचित्र उपलब्ध

500 TWJ4025037
नाव : सैय्यद हसीन फ़ातेमा अनवार अली
पतीचे नाव: अनवार अली सैयद
घर क्रमांक : १४१
वय : 38 लिंग : महिला
छायाचित्र उपलब्ध

501 TWJ2602621
नाव : मसरत मुशर्रफ सैय्यद
वडिलांचे नाव: मुशर्रफ सैय्यद
घर क्रमांक : 141
वय : 38 लिंग : पुरुष
छायाचित्र उपलब्ध

502 TWJ5452867
नाव : सैय्यद ज़ीशान
वडिलांचे नाव: इसार अली
घर क्रमांक : 142
वय : 27 लिंग : पुरुष
छायाचित्र उपलब्ध

503 TWJ5410246
नाव : सैय्यद मोहम्मद उबैद अख्तर
वडिलांचे नाव: परवेज़
घर क्रमांक : 142
वय : 23 लिंग : पुरुष
छायाचित्र उपलब्ध

504 TWJ4717658
नाव : शुमाईल फातेमा सैय्यद
वडिलांचे नाव: अशफ़ाक़ अली सय्यद
घर क्रमांक : 142
वय : 25 लिंग : महिला
छायाचित्र उपलब्ध

505 TWJ4831129
नाव : अशफाकअली मुश्ताकअली सैय्यद
वडिलांचे नाव: मुश्ताकअली सैय्यद
घर क्रमांक : 142 ?
वय : 60 लिंग : पुरुष
छायाचित्र उपलब्ध

506 TWJ4800975
नाव : मुश्ताकअली निजामअली सैय्यद
वडिलांचे नाव: निजामअली सैय्यद
घर क्रमांक : 142-अ
वय : 83 लिंग : पुरुष
छायाचित्र उपलब्ध

507 TWJ4800967
नाव : मरगुबहुसेन मुश्ताकअली सैय्यद
वडिलांचे नाव: मुश्ताकअली सैय्यद
घर क्रमांक : 142-अ
वय : 54 लिंग : पुरुष
छायाचित्र उपलब्ध

508 TWJ4801247
नाव : सैय्यद राशिद हुसैन मुशताक़ अली
वडिलांचे नाव: मुशताक अली सैय्यद
घर क्रमांक : 142-अ
वय : 46 लिंग : पुरुष
छायाचित्र उपलब्ध

509 TWJ4759502
नाव : अमोल कन्नर
वडिलांचे नाव: सुपदू कन्नर
घर क्रमांक : 144
वय : 26 लिंग : पुरुष
छायाचित्र उपलब्ध

510 TWJ4759429
नाव : सैयद मोहम्मद शोएब
वडिलांचे नाव: शाहिद अली
घर क्रमांक : 145
वय : 30 लिंग : पुरुष
छायाचित्र उपलब्ध

511 TWJ5500087
नाव : सैयद अब्दुल रहेमान
वडिलांचे नाव: शाहिद अली
घर क्रमांक : 145
वय : 24 लिंग : पुरुष
छायाचित्र उपलब्ध

512 MNH1040484
नाव : मोहम्मद सादिक हिफ़ाज़त अली मो
वडिलांचे नाव: हिफाजतअली मो
घर क्रमांक : 145
वय : 38 लिंग : पुरुष
छायाचित्र उपलब्ध

513 TWJ4759593
नाव : सैयद जमीरल
वडिलांचे नाव: हक़ अब्दुल समद
घर क्रमांक : 147
वय : 28 लिंग : पुरुष
छायाचित्र उपलब्ध

514 TWJ1243294
नाव : सैय्यद रशीद अली नवाज़ अली
वडिलांचे नाव: नवाज़ अली सैय्यद
घर क्रमांक : 149
वय : 61 लिंग : पुरुष
छायाचित्र उपलब्ध

515 MNH1040302
नाव : नज्मिनबानू सैयद
पतीचे नाव: दिलावर अली सैयद
घर क्रमांक : 149
वय : 39 लिंग : महिला
छायाचित्र उपलब्ध

516 TWJ5516489
नाव : नूरुल इस्लाम अशरफ़ अली सैय्यद
वडिलांचे नाव: अशरफ़ अली सैय्यद
घर क्रमांक : 151
वय : 23 लिंग : पुरुष
छायाचित्र उपलब्ध

517 MNH1697051
नाव : हामिद अली तय्यब अली सैय्यद
वडिलांचे नाव: तय्यबअली सैय्यद
घर क्रमांक : 217अ
वय : 60 लिंग : पुरुष
छायाचित्र उपलब्ध

518 TWJ5516596
नाव : खुशलका बेगम हमीद अली सैय्यद
पतीचे नाव: हमीद अली सैय्यद
घर क्रमांक : 217ए
वय : 55 लिंग : महिला
छायाचित्र उपलब्ध

519 TWJ5267547
नाव : अक़ील मीर
वडिलांचे नाव: वकील मीर
घर क्रमांक : 222
वय : 28 लिंग : पुरुष
छायाचित्र उपलब्ध

520 TWJ2904373
नाव : हसरत अली हिफाजत सै
वडिलांचे नाव: अली हिफाजत सै
घर क्रमांक : 265
वय : 58 लिंग : पुरुष
छायाचित्र उपलब्ध

521 TWJ4534962
नाव : साद अहमद जावेद अहमद सैयद
वडिलांचे नाव: जावेद अहमद सैयद
घर क्रमांक : 293
वय : 27 लिंग : पुरुष
छायाचित्र उपलब्ध

522 TWJ4709606
नाव : सय्यद हिना कौसर हसीब
पतीचे नाव: हसीब अली
घर क्रमांक : 297
वय : 34 लिंग : महिला
छायाचित्र उपलब्ध

523 TWJ4709424
नाव : क़ादरी तबस्सुम कौसर मोहम्मद नावेद
पतीचे नाव: मोहम्मद नवेद
घर क्रमांक : 301 मैन रोड मारुल
वय : 27 लिंग : महिला
छायाचित्र उपलब्ध

524 MNH1042514
नाव : नाजेरा बेगम अलीमुदीन फा
पतीचे नाव: बेगम अलीमुदीन फा
घर क्रमांक : 306
वय : 44 लिंग : महिला
छायाचित्र उपलब्ध

525 TWJ1235464
नाव : माजेदा बेगम शकीलुदीन फा
पतीचे नाव: बेगम शकीलुदीन फा
घर क्रमांक : 306
वय : 44 लिंग : महिला
छायाचित्र उपलब्ध

526 MNH1040179
नाव : गुलनाज बेगम फा
पतीचे नाव: बेगम फा
घर क्रमांक : 306
वय : 43 लिंग : महिला
छायाचित्र उपलब्ध

527 MNH1698059
नाव : अम्बरीन फ़ातेमा फ़हीम अख्तर
पतीचे नाव: फ़हीम अख़तर
घर क्रमांक : 306
वय : 38 लिंग : महिला
छायाचित्र उपलब्ध

528 MNH1079904
नाव : सैयद अरशद अली नौशाद अली
वडिलांचे नाव: नौशाद अली सैय्यद
घर क्रमांक : 358
वय : 37 लिंग : पुरुष
छायाचित्र उपलब्ध

529 TWJ4402632
नाव : तबस्सुम बानो सैयद अरशद अली
पतीचे नाव: अरशदअली सय्यद
घर क्रमांक : 358
वय : 31 लिंग : महिला
छायाचित्र उपलब्ध

530 MNH2033819
नाव : सैय्यद वज़ीर अली करामत अली
वडिलांचे नाव: करामत अली
घर क्रमांक : 370
वय : 47 लिंग : पुरुष
छायाचित्र उपलब्ध

531 MNH2033827
नाव : ज़किया बेगम वज़ीर अली सैय्यद
वडिलांचे नाव: बेगम वजीर अली
घर क्रमांक : 370
वय : 77 लिंग : महिला
छायाचित्र उपलब्ध

532 TWJ5422993
नाव : सैय्यद मोहम्मद वाकीफ मोहम्मद जाकीर
वडिलांचे नाव: सैय्यद मोहम्मद जाकीर
घर क्रमांक : 501
वय : 27 लिंग : पुरुष
छायाचित्र उपलब्ध

533 TWJ5422787
नाव : सैय्यद अरबिना जाकीर अली
वडिलांचे नाव: सैय्यद जाकीर अली
घर क्रमांक : 501
वय : 25 लिंग : महिला
छायाचित्र उपलब्ध

534 TWJ4708905
नाव : आकाश रवींद्र तायडे
वडिलांचे नाव: रवींद्र तायडे
घर क्रमांक : 508
वय : 29 लिंग : पुरुष
छायाचित्र उपलब्ध

535 TWJ5368733
नाव : अक्षय प्रकाश तायडे
वडिलांचे नाव: शामराव तायडे
घर क्रमांक : 510
वय : 26 लिंग : पुरुष
छायाचित्र उपलब्ध

536 TWJ4759528
नाव : बीबी नूर खान
वडिलांचे नाव: तुराब खान
घर क्रमांक : 571
वय : 27 लिंग : महिला
छायाचित्र उपलब्ध

537 MNH1042480
नाव : नाज़ेमा बी फ़ारूक़ी
वडिलांचे नाव: जलीलूद्दीन फ़ारूक़ी
घर क्रमांक : 573
वय : 43 लिंग : महिला
छायाचित्र उपलब्ध

538 TWJ2904027
नाव : माजेदा बेगम हिफ़ाज़त अली
पतीचे नाव: हिफ़ाज़त अली
घर क्रमांक : 573
वय : 38 लिंग : महिला
छायाचित्र उपलब्ध

539 MNH1041615
नाव : हाशम अली मज़हर अली
वडिलांचे नाव: अलीमजहर सै
घर क्रमांक : 573
वय : 48 लिंग : पुरुष
छायाचित्र उपलब्ध

540 MNH1040237
नाव : मरजीना बेगम ज़फर अली सैय्यद
पतीचे नाव: ज़फर अली
घर क्रमांक : 573
वय : 42 लिंग : महिला
छायाचित्र उपलब्ध

541 TWJ2904035
नाव : नाजेराबेगम मुजफ्फरअली सैया
पतीचे नाव: मुजफ्फरअली सैया
घर क्रमांक : 573
वय : 43 लिंग : महिला
छायाचित्र उपलब्ध

542 MNH1696996
नाव : जाहिद अली निसार सैय्याद
वडिलांचे नाव: अली निसार सैय्याद
घर क्रमांक : 573
वय : 42 लिंग : पुरुष
छायाचित्र उपलब्ध

543 MNH1082148
नाव : मोहम्मद सलीम अब्दुल सत्तार
वडिलांचे नाव: अब्दुल सत्तार
घर क्रमांक : 582b
वय : 43 लिंग : पुरुष
छायाचित्र उपलब्ध

544 TWJ1689017
नाव : मोहम्मद वसीम अब्दुल सत्तार सय्यद
वडिलांचे नाव: अब्दुल सत्तार खान
घर क्रमांक : 582b
वय : 44 लिंग : पुरुष
छायाचित्र उपलब्ध

545 TWJ4759437
नाव : सलमा बानो
पतीचे नाव: सैयद विकार अहमद
घर क्रमांक : 587
वय : 27 लिंग : महिला
छायाचित्र उपलब्ध

546 MNH1078203
नाव : मसरत जहा अकबर अली
पतीचे नाव: अकबर
घर क्रमांक : 635
वय : 43 लिंग : महिला
छायाचित्र उपलब्ध

547 MNH1040203
नाव : सय्यद वकील अहमद तय्यब अली
वडिलांचे नाव: तय्यबअली
घर क्रमांक : 653
वय : 44 लिंग : पुरुष
छायाचित्र उपलब्ध

548 MNH1076058
नाव : मोहम्मद सिद्दिक़ तय्यब अली
वडिलांचे नाव: तय्यबअली मो
घर क्रमांक : 655
वय : 48 लिंग : पुरुष
छायाचित्र उपलब्ध

549 TWJ4697272
नाव : सपना अजय तायडे
पतीचे नाव: अजय तायडे
घर क्रमांक : 756
वय : 28 लिंग : महिला
छायाचित्र उपलब्ध

550 TWJ5416870
नाव : सैय्यद तमीम अहमद
वडिलांचे नाव: नसीम अहमद
घर क्रमांक : 822
वय : 22 लिंग : पुरुष
छायाचित्र उपलब्ध

551 TWJ5382684
नाव : सैय्यद मोहम्मद समी
वडिलांचे नाव: मुदस्सिर हुसैन
घर क्रमांक : 840
वय : 23 लिंग : पुरुष
छायाचित्र उपलब्ध

552 TWJ5501077
नाव : सैय्यद मोहम्मद ज़कारिया तख्य्युल हुसैन
वडिलांचे नाव: सैय्यद तख्य्युल हुसैन
घर क्रमांक : 856
वय : 23 लिंग : पुरुष
छायाचित्र उपलब्ध

553 TWJ4681706
नाव : सैयद सोबिया
वडिलांचे नाव: नाज़ रईस अहमद
घर क्रमांक : 126/3
वय : 26 लिंग : महिला
छायाचित्र उपलब्ध

554 TWJ5422688
नाव : मोहम्मद जमील फ़रूक़ी
वडिलांचे नाव: फ़ारूक़ी व्हाहीदूददीन मुबीनूददीन
घर क्रमांक : उमर फ़ारूक़ कॉलनी 1385
वय : 32 लिंग : पुरुष
छायाचित्र उपलब्ध

555 TWJ5267562
नाव : अंकुश तायडे
वडिलांचे नाव: प्रमोद तायडे
घर क्रमांक : 3333
वय : 24 लिंग : पुरुष
छायाचित्र उपलब्ध

556 TWJ3076791
नाव : मुसर्रत जहां अ नासीर सैययद
पतीचे नाव: अ नासीर सैययद
घर क्रमांक : 582/2
वय : 49 लिंग : महिला
छायाचित्र उपलब्ध

557 TWJ4709648
नाव : मोहम्मद आकिब सय्यद
वडिलांचे नाव: मोहम्मद रफीक सय्यद
घर क्रमांक : 9023
वय : 26 लिंग : पुरुष
छायाचित्र उपलब्ध

558 MNH1074541
नाव : सलीम राजा मोहम्मद अली सैय्यद
वडिलांचे नाव: मोहम्मद अली सैय्यद
घर क्रमांक : 94-95
वय : 70 लिंग : पुरुष
छायाचित्र उपलब्ध

559 MNH1697515
नाव : सैय्यद कफील अहमद मोहम्मद अली सैय्यद
वडिलांचे नाव: मोहम्मद अली सैय्यद
घर क्रमांक : 94-95
वय : 48 लिंग : पुरुष
छायाचित्र उपलब्ध

560 TWJ1659770
नाव : सैय्यद सफशिकन सलीम राजा
वडिलांचे नाव: सैय्यद सलीम राजा
घर क्रमांक : 94/95
वय : 36 लिंग : पुरुष
छायाचित्र उपलब्ध

561 TWJ5530712
नाव : आयशा सैय्यद मुज़ाम्मिल अली सैय्यद
पतीचे नाव: मुज़ाम्मिल अली सैय्यद
घर क्रमांक : 21
वय : 21 लिंग : महिला
छायाचित्र उपलब्ध

562 TWJ5531496
नाव : रेहान अहेमद अब्दुल मजीद सैय्यद
वडिलांचे नाव: अब्दुल मजीद सैय्यद
घर क्रमांक : 111
वय : 23 लिंग : पुरुष
छायाचित्र उपलब्ध

563 TWJ5531553
नाव : मोहम्मद शाहज़ेब अब्दुल नासिर सैय्यद
आईचे नाव: मुसर्रत जहान सैय्यद
घर क्रमांक : 582/2
वय : 22 लिंग : पुरुष
छायाचित्र उपलब्ध

564 TWJ5531637
नाव : मोहम्मद फुज़ैल जोहर अली सैय्यद
वडिलांचे नाव: जोहर अली सैय्यद
घर क्रमांक : 41ए
वय : 24 लिंग : पुरुष
छायाचित्र उपलब्ध

565 TWJ5531652
नाव : मोहम्मद उज़ैर जोहर अली सैय्यद
वडिलांचे नाव: जोहर अली सैय्यद
घर क्रमांक : 41ए
वय : 22 लिंग : पुरुष
छायाचित्र उपलब्ध

566 TWJ5531694
नाव : अजमल खाँ जलील खाँ पठाण
इतर: ज़ोहरा बेगम पठाण
घर क्रमांक : 19ए
वय : 70 लिंग : पुरुष
छायाचित्र उपलब्ध

567 TWJ5535190
नाव : फहद अली सैय्यद
वडिलांचे नाव: वकील अहमद सैय्यद
घर क्रमांक : 653
वय : 22 लिंग : पुरुष
छायाचित्र उपलब्ध

568 TWJ5535513
नाव : आईना परवीन मुमताज़ अली
पतीचे नाव: मुमताज़ अली
घर क्रमांक : 126
वय : 42 लिंग : महिला
छायाचित्र उपलब्ध

569 TWJ5537592
नाव : नाज़ेमाबी लायक अली
पतीचे नाव: सैय्यद लायक
घर क्रमांक : मेन्रोड पूरवेकादिल
वय : 27 लिंग : महिला
छायाचित्र उपलब्ध

570 TWJ5537600
नाव : हसीन बेगम सैय्यद इमरान अली
पतीचे नाव: सैय्यद इमरान
घर क्रमांक : मेनरोड मारुळ
वय : 33 लिंग : महिला
छायाचित्र उपलब्ध

571 TWJ5538699
नाव : सैयद अरिशा नाज़ मुमताज़ अली
वडिलांचे नाव: मुमताज़ अली सैय्यद
घर क्रमांक : 126
वय : 21 लिंग : महिला
छायाचित्र उपलब्ध

572 TWJ5542022
नाव : सैय्यद मोहम्मद हसान
वडिलांचे नाव: मोहम्मद तौहीद
घर क्रमांक : 413ए
वय : 21 लिंग : पुरुष
छायाचित्र उपलब्ध

573 TWJ5542352
नाव : मोहम्मद उसामा सैय्यद
वडिलांचे नाव: मोहम्मद तौहिद सैय्यद
घर क्रमांक : 413ए
वय : 25 लिंग : पुरुष
छायाचित्र उपलब्ध

574 TWJ5544416
नाव : गुलनाज़ बेगम नौशाद अली सैय्यद
पतीचे नाव: नौशाद अली सैय्यद
घर क्रमांक : 99बी
वय : 69 लिंग : महिला
छायाचित्र उपलब्ध

575 TWJ5553904
नाव : सैय्यद ज़मज़म फ़ीरदौस सदत अली
वडिलांचे नाव: सदत अली
घर क्रमांक : 17अ
वय : 22 लिंग : महिला
छायाचित्र उपलब्ध

576 TWJ5559026
नाव : शाहीद अख्तर नदीम अख्तर सैय्यद
वडिलांचे नाव: नदीम अख्तर सैय्यद
घर क्रमांक : 110
वय : 21 लिंग : पुरुष
छायाचित्र उपलब्ध

577 TWJ5568050
नाव : सैय्यद उजमा शफात अली
पतीचे नाव: सैय्यद शफात अली
घर क्रमांक : १२३
वय : 22 लिंग : महिला
छायाचित्र उपलब्ध

578 TWJ5569041
नाव : सुफ़यान अहमद मुबशशीर अली सैय्यद
वडिलांचे नाव: मुबशशीर अली सैय्यद
घर क्रमांक : 130
वय : 21 लिंग : पुरुष
छायाचित्र उपलब्ध

579 TWJ5569058
नाव : मसीरा अंजुम अयाज़ अली सैय्यद
वडिलांचे नाव: अयाज़ अली सैय्यद
घर क्रमांक : 130
वय : 23 लिंग : महिला
छायाचित्र उपलब्ध

580 TWJ5576020
नाव : जवैरीया अंजुम शकील अहमद सैय्यद
वडिलांचे नाव: शकील अहमद सैय्यद
घर क्रमांक : 111
वय : 23 लिंग : महिला
छायाचित्र उपलब्ध

581 TWJ5576129
नाव : अज़रा अंजुम अब्दुल मजीद सैय्यद
वडिलांचे नाव: अब्दुल मजीद सैय्यद
घर क्रमांक : 111
वय : 20 लिंग : महिला
छायाचित्र उपलब्ध

582 TWJ5576970
नाव : सैय्यद अकसा फिरदौस रिज़वान अली
पतीचे नाव: सैय्यद रिज़वान अली
घर क्रमांक : 132
वय : 24 लिंग : महिला
छायाचित्र उपलब्ध

583 TWJ5577333
नाव : सैय्यद सहर अंजुम मोहम्मद काशिफ
पतीचे नाव: मोहम्मद काशिफ
घर क्रमांक : 110
वय : 24 लिंग : महिला
छायाचित्र उपलब्ध

584 TWJ5577366
नाव : महविश सहेर नय्यर आलम सैय्यद
पतीचे नाव: नय्यर आलम सैय्यद
घर क्रमांक : 127बी
वय : 23 लिंग : महिला
छायाचित्र उपलब्ध

585 TWJ5577572
नाव : सादिया सहेर तल्हा सैय्यद
पतीचे नाव: तल्हा सैय्यद
घर क्रमांक : 127ए
वय : 24 लिंग : महिला
छायाचित्र उपलब्ध

586 TWJ5577614
नाव : रवीश तय्यबा अब्दुल सत्तार सैय्यद
पतीचे नाव: अब्दुल सत्तार सैय्यद
घर क्रमांक : 126बी
वय : 23 लिंग : महिला
छायाचित्र उपलब्ध

587 TWJ5579701
नाव : मोहम्मद साद सैय्यद आसिफ़ अली
वडिलांचे नाव: सैय्यद आसिफ़ अली
घर क्रमांक : 110
वय : 23 लिंग : पुरुष
छायाचित्र उपलब्ध

588 TWJ5582895
नाव : मलेका अंजुम मोहम्मद इक़बाल सैय्यद
पतीचे नाव: मोहम्मद इक़बाल सैय्यद
घर क्रमांक : 132
वय : 50 लिंग : महिला
छायाचित्र उपलब्ध

589 TWJ5586631
नाव : असलम खान मंसूर खान
वडिलांचे नाव: मंसूर खान
घर क्रमांक : 17अ
वय : 25 लिंग : पुरुष
छायाचित्र उपलब्ध

590 TWJ5589502
नाव : नईमाबी मुदस्सिर हुसैन सैय्यद
पतीचे नाव: मुदस्सिर हुसैन सैय्यद
घर क्रमांक : 132
वय : 49 लिंग : महिला
छायाचित्र उपलब्ध

591 TWJ5593454
नाव : सैयद अलीना सहेर शकील अहमद
वडिलांचे नाव: सैयद शकील अहमद
घर क्रमांक : 127
वय : 21 लिंग : महिला
छायाचित्र उपलब्ध

592 TWJ5607056
नाव : सैयद लायबा मोहम्मद हनीफ़
वडिलांचे नाव: मोहम्मद हनीफ़ सैय्यद
घर क्रमांक : 126बी
वय : 20 लिंग : महिला
छायाचित्र उपलब्ध

593 TWJ5620034
नाव : गुलिस्ता बेगम सैय्यद शहीद अली
वडिलांचे नाव: सैय्यद शहीद अली
घर क्रमांक : 132
वय : 21 लिंग : महिला
छायाचित्र उपलब्ध

594 TWJ5620166
नाव : नसिबा सैयद
वडिलांचे नाव: सफत अली
घर क्रमांक : 123
वय : 21 लिंग : महिला
छायाचित्र उपलब्ध

595 TWJ5620471
नाव : महेक अंजुम मोहम्मद रफ़ीक क़ुरेशी
आईचे नाव: आसताना बेगम क़ुरेशी
घर क्रमांक : 120
वय : 21 लिंग : महिला
छायाचित्र उपलब्ध

596 TWJ5620117
नाव : सैय्यद मोहम्मद ज़ैद
वडिलांचे नाव: मोहम्मद नासिर सैय्यद
घर क्रमांक : 120
वय : 21 लिंग : पुरुष
छायाचित्र उपलब्ध

597 TWJ5620554
नाव : सैय्यद तनज़िला अंजुम
वडिलांचे नाव: मोहम्मद नसिर सैय्यद
घर क्रमांक : 120
वय : 21 लिंग : महिला
छायाचित्र उपलब्ध

598 TWJ5617899
नाव : मंसूरा ख़ातुन मोहम्मद हसन
पतीचे नाव: मोहम्मद हसन सैय्यद
घर क्रमांक : 132
वय : 43 लिंग : महिला
छायाचित्र उपलब्ध

599 TWJ5617915
नाव : अफ्फन अहमद निसार अली सैय्यद
वडिलांचे नाव: निसार अली सैय्यद
घर क्रमांक : 98के
वय : 20 लिंग : पुरुष
छायाचित्र उपलब्ध

600 TWJ5617923
नाव : रिज़वान अली सैय्यद
वडिलांचे नाव: निसार अली सैय्यद
घर क्रमांक : 98के
वय : 27 लिंग : पुरुष
छायाचित्र उपलब्ध

601 TWJ5617972
नाव : नवाज़ अली निसार अली सैय्यद
वडिलांचे नाव: निसार अली सैय्यद
घर क्रमांक : 98के
वय : 37 लिंग : पुरुष
छायाचित्र उपलब्ध

602 TWJ5618178
नाव : ज़फ़रअली मसरूर अली सैय्यद
इतर: मसर्रत अली सैय्यद
घर क्रमांक : 98ए
वय : 38 लिंग : पुरुष
छायाचित्र उपलब्ध

603 TWJ5621446
नाव : शगुफ़्ता बेगम अश्फाक अली सैय्यद
पतीचे नाव: अश्फाक अली सैय्यद
घर क्रमांक : 118
वय : 45 लिंग : महिला
छायाचित्र उपलब्ध

604 TWJ5621420
नाव : साजिदुल इस्लाम अब्दुससलाम सैय्यद
वडिलांचे नाव: अब्दुससलाम सैय्यद
घर क्रमांक : 17ए
वय : 41 लिंग : पुरुष
छायाचित्र उपलब्ध

605 TWJ5621412
नाव : संजीदा बेगम अब्दुससलाम सैय्यद
पतीचे नाव: अब्दुससलाम सैय्यद
घर क्रमांक : 17ए
वय : 61 लिंग : महिला
छायाचित्र उपलब्ध

606 TWJ5623335
नाव : नाहीद अख्तर फ़रासत अली सैय्यद
पतीचे नाव: फ़रासत अली सैय्यद
घर क्रमांक : 118
वय : 36 लिंग : महिला
छायाचित्र उपलब्ध

607 TWJ5624218
नाव : सुमैया बेगम इलयास अली सैय्यद
पतीचे नाव: इलयास अली सैय्यद
घर क्रमांक : 118
वय : 30 लिंग : महिला
छायाचित्र उपलब्ध

608 TWJ5626882
नाव : हुजैफ़ा वाईज अली सैय्यद
वडिलांचे नाव: वाईज अली सैय्यद
घर क्रमांक : 23
वय : 20 लिंग : पुरुष
छायाचित्र उपलब्ध

609 TWJ5647417
नाव : इरम फ़ातेमा इकरार अली
वडिलांचे नाव: इकरार अली शेरअली सैय्यद
घर क्रमांक : 0
वय : 20 लिंग : महिला
छायाचित्र उपलब्ध

610 TWJ5648373
नाव : नजमा बेगम जाफ़र अली सैय्यद
पतीचे नाव: जाफ़र अली सैय्यद
घर क्रमांक : 97
वय : 59 लिंग : महिला
छायाचित्र उपलब्ध

611 TWJ5648381
नाव : ज़रीन फ़ातेमा नवाज़ अली सैय्यद
पतीचे नाव: नवाज़ अली सैय्यद
घर क्रमांक : 98के
वय : 40 लिंग : महिला
छायाचित्र उपलब्ध

612 TWJ5648423
नाव : एहेसान अली जाफ़र अली सैय्यद
वडिलांचे नाव: जाफ़र अली सैय्यद
घर क्रमांक : 97
वय : 25 लिंग : पुरुष
छायाचित्र उपलब्ध

613 TWJ5648431
नाव : मोहम्मद फ़ैज़ान निसार अली सैय्यद
वडिलांचे नाव: निसार अली सैय्यद
घर क्रमांक : 98के
वय : 24 लिंग : पुरुष
छायाचित्र उपलब्ध

614 TWJ5653183
नाव : आयशा परवीन सजिदुल इस्लाम सैय्यद
पतीचे नाव: सजिदुल इस्लाम सैय्यद
घर क्रमांक : 17ए
वय : 39 लिंग : महिला
छायाचित्र उपलब्ध

615 TWJ5654124
नाव : फारूक़ी नियाज़ुद्दीन शफ़ीउद्दीन
वडिलांचे नाव: शफ़िक़उद्दीन
घर क्रमांक : मेन रोड
वय : 56 लिंग : पुरुष
छायाचित्र उपलब्ध

616 TWJ5654132
नाव : आफ़रीन जहान मोआबबीर अली
पतीचे नाव: मोआबबीर अली
घर क्रमांक : मारुळ
वय : 20 लिंग : महिला
छायाचित्र उपलब्ध

617 TWJ5658000
नाव : फारूक़ी उम्मे हानी मोहम्मद फ़ैज़ान
पतीचे नाव: मोहम्मद फ़ैज़ान
घर क्रमांक : 592
वय : 21 लिंग : महिला
छायाचित्र उपलब्ध

618 TWJ5658315
नाव : सैय्यद सानिया परवीन वासिक़ हुसैन
वडिलांचे नाव: वासिक़ हुसैन
घर क्रमांक : 325
वय : 21 लिंग : महिला
छायाचित्र उपलब्ध

619 TWJ5659164
नाव : सय्यद सादिया बेगम मोहम्मद अली
वडिलांचे नाव: मोहम्मद अली
घर क्रमांक : मारुळ
वय : 21 लिंग : महिला
छायाचित्र उपलब्ध

620 TWJ5665906
नाव : समीना परवीन आरिफ़ अली सैय्यद
पतीचे नाव: आरिफ़ अली सय्यद
घर क्रमांक : 23ए
वय : 22 लिंग : महिला
छायाचित्र उपलब्ध

621 TWJ5679998
नाव : बीबी नाज़ शकील मियां सैय्यद
वडिलांचे नाव: शकील मियां सैय्यद
घर क्रमांक : 111
वय : 41 लिंग : महिला
छायाचित्र उपलब्ध

622 TWJ5683081
नाव : सैय्यद सबिला अंजुम
पतीचे नाव: नूरुल इस्लाम
घर क्रमांक : 00
वय : 22 लिंग : महिला
छायाचित्र उपलब्ध

623 TWJ5689641
नाव : फ़रूक़ी बीबी खदीजा मोहम्मद शाहबाज़ फ़रूक़ी
पतीचे नाव: मोहम्मद शाहबाज़ फ़रूक़ी
घर क्रमांक : 102
वय : 28 लिंग : महिला
छायाचित्र उपलब्ध

624 TWJ5689419
नाव : नोमन उल हक़ मसरूर अली सैय्यद
इतर: मसर्रत अली सैय्यद
घर क्रमांक : 98ए
वय : 29 लिंग : पुरुष
छायाचित्र उपलब्ध

625 TWJ5693460
नाव : सैय्यद कुलसुम फातेमा हैदर अली
वडिलांचे नाव: सैय्यद हैदर अली
घर क्रमांक : 132
वय : 20 लिंग : महिला
छायाचित्र उपलब्ध

626 TWJ5708060
नाव : सैय्यद मोहम्मद रिज़वान लईक़ अहमद
वडिलांचे नाव: लेईक अहमद
घर क्रमांक : 00
वय : 22 लिंग : पुरुष
छायाचित्र उपलब्ध

627 TWJ5708144
नाव : बीबी खदीजा आसिफ़ अली
आईचे नाव: नफीस जहाँ
घर क्रमांक : 110
वय : 24 लिंग : महिला
छायाचित्र उपलब्ध

628 TWJ5708193
नाव : सैय्यद मोहम्मद इस्माइल मुनसफ अली
वडिलांचे नाव: मुनसफ अली
घर क्रमांक : 110
वय : 24 लिंग : पुरुष
छायाचित्र उपलब्ध

629 TWJ5713235
नाव : यासमीन सैय्यद कफील अहमद
पतीचे नाव: कफील अहमद सैय्यद
घर क्रमांक : 94-95
वय : 46 लिंग : महिला
छायाचित्र उपलब्ध

630 TWJ5716287
नाव : सैय्यद सफ़वान अख्तर काशिफ अख्तर
वडिलांचे नाव: काशिफ अख्तर
घर क्रमांक : 133
वय : 20 लिंग : पुरुष
छायाचित्र उपलब्ध

631 TWJ5716535
नाव : सैय्यद रेहान अख्तर विलायत अली
इतर: काशिफ अख्तर
घर क्रमांक : 123
वय : 49 लिंग : पुरुष
छायाचित्र उपलब्ध

632 TWJ5753140
नाव : सैय्यद सुरुर अहमद मूकर्रम अली
वडिलांचे नाव: सैय्यद मूकर्रम अली
घर क्रमांक : नियर मेन रोड
वय : 72 लिंग : पुरुष
छायाचित्र उपलब्ध

633 TWJ5762802
नाव : सायमा बी अक़ील मीर
पतीचे नाव: अक़ील मीर
घर क्रमांक : 222
वय : 25 लिंग : महिला
छायाचित्र उपलब्ध

634 TWJ5784418
नाव : सुमय्या शकील मीर
पतीचे नाव: शकील मीर वकील मीर
घर क्रमांक : सी/ओ शकील मीर वकील मीर
वय : 22 लिंग : महिला
छायाचित्र उपलब्ध

635 TWJ5794326
नाव : सैय्यदा आसमा ख़ातुन
पतीचे नाव: नूर मोहम्मद
घर क्रमांक : 110
वय : 27 लिंग : महिला
छायाचित्र उपलब्ध

636 TWJ5800966
नाव : फ़रहीन फ़ातेमा युसूफ अली सैय्यद
पतीचे नाव: युसूफ़ अली सैय्यद
घर क्रमांक : 114के
वय : 34 लिंग : महिला
छायाचित्र उपलब्ध

637 TWJ5803663
नाव : फ़रहत जहाँ नियाज़ अली सैय्यदा
पतीचे नाव: नियाज़ अली सैय्यद
घर क्रमांक : 113
वय : 42 लिंग : महिला
छायाचित्र उपलब्ध

638 TWJ5807607
नाव : सैय्यद मुज़क्कीर सैय्यद अश्फाक अली
वडिलांचे नाव: सैय्यद अश्फाक अली
घर क्रमांक : 142ए
वय : 21 लिंग : पुरुष
छायाचित्र उपलब्ध

639 TWJ5812649
नाव : सैय्यद साजिद सैय्यद आबिद
वडिलांचे नाव: सय्यद आबिद
घर क्रमांक : 30के
वय : 21 लिंग : पुरुष
छायाचित्र उपलब्ध

640 TWJ5819834
नाव : सैय्यद अकसा जबीन मोहम्मद हसन
वडिलांचे नाव: सैय्यद मोहम्मद हसन शाकिर अली
घर क्रमांक : नियर नूर मस्जिद
वय : 20 लिंग : महिला
छायाचित्र उपलब्ध

641 TWJ5821053
नाव : सय्यद यासिरा हसरत अली
वडिलांचे नाव: हसरत अली
घर क्रमांक : 137
वय : 20 लिंग : महिला
छायाचित्र उपलब्ध

642 TWJ5821061
नाव : सैय्यद हुमेरा परवीन हसरत अली
वडिलांचे नाव: हसरत अली
घर क्रमांक : 137
वय : 25 लिंग : महिला
छायाचित्र उपलब्ध

643 TWJ5822788
नाव : सय्यद मोहम्मद आतिफ़
वडिलांचे नाव: मुदस्सिर हुसैन
घर क्रमांक : 132
वय : 21 लिंग : पुरुष
छायाचित्र उपलब्ध

644 TWJ5825823
नाव : सैय्यद नर्गिस बेगम गोहर अली
पतीचे नाव: सैय्यद गोहर अली
घर क्रमांक : 35
वय : 35 लिंग : महिला
छायाचित्र उपलब्ध

645 TWJ2976405
नाव : सैयद मोहम्मद जुनीद राहत अली
वडिलांचे नाव: राहत सैयद
घर क्रमांक :
वय : 36 लिंग : पुरुष
छायाचित्र उपलब्ध

646 TWJ4025110
नाव : समिना बी फारुकी
वडिलांचे नाव: सलीलुद्दीन फारुकी
घर क्रमांक : 752
वय : 31 लिंग : महिला
छायाचित्र उपलब्ध

647 TWJ2976355
नाव : अरमान खान
वडिलांचे नाव: मन्सूर खान
घर क्रमांक :
वय : 33 लिंग : पुरुष
छायाचित्र उपलब्ध

648 TWJ4025102
नाव : फरहत इरफान पठान
पतीचे नाव: इरफान पठान
घर क्रमांक : 66
वय : 33 लिंग : महिला
छायाचित्र उपलब्ध

649 TWJ2976520
नाव : मुख़्तार अहमद सैयद
वडिलांचे नाव: रिफ़ाकत अली सैयद
घर क्रमांक :
वय : 36 लिंग : पुरुष
छायाचित्र उपलब्ध

650 TWJ2976447
नाव : अन्वरजहा जाकिर सैयद
पतीचे नाव: जाकिर सैयद
घर क्रमांक :
वय : 60 लिंग : महिला
छायाचित्र उपलब्ध

651 TWJ2976470
नाव : फरहाना रफीक सैयद
पतीचे नाव: रफीक सैयद
घर क्रमांक :
वय : 41 लिंग : महिला
छायाचित्र उपलब्ध

652 TWJ2976496
नाव : मोहम्मद हारिस रिफाकत अली
वडिलांचे नाव: रिफाकत सैयद
घर क्रमांक :
वय : 40 लिंग : पुरुष
छायाचित्र उपलब्ध

653 TWJ2976363
नाव : शिरीन मूर्तिजा सैयद
पतीचे नाव: मूर्तिजा सैयद
घर क्रमांक :
वय : 40 लिंग : महिला
छायाचित्र उपलब्ध

654 TWJ2976462
नाव : सैय्यद आसिफ़ अख्तर सैय्यद आबिद अली
वडिलांचे नाव: आबिद सैयद
घर क्रमांक :
वय : 36 लिंग : पुरुष
छायाचित्र उपलब्ध

655 TWJ2976504
नाव : मुमताज रिफाकत सैयद
वडिलांचे नाव: रिफाकत सैयद
घर क्रमांक :
वय : 37 लिंग : पुरुष
छायाचित्र उपलब्ध

656 TWJ3129822
नाव : मोहम्मद कफिलजाकिरअली सैयद
वडिलांचे नाव: जाकिरअली सैयद
घर क्रमांक :
वय : 36 लिंग : पुरुष
छायाचित्र उपलब्ध

657 TWJ2976454
नाव : सुमय्या ख़ातुन ज़ाकिर अली अली
वडिलांचे नाव: जाकीर सैयद
घर क्रमांक :
वय : 35 लिंग : महिला
छायाचित्र उपलब्ध

658 TWJ2976512
नाव : सादीया शकील सैयद
वडिलांचे नाव: शकील सैयद
घर क्रमांक :
वय : 34 लिंग : महिला
छायाचित्र उपलब्ध

659 TWJ2976538
नाव : सोहील निसार सैयद
वडिलांचे नाव: निसार सैयद
घर क्रमांक :
वय : 34 लिंग : पुरुष
छायाचित्र उपलब्ध

660 TWJ2976306
नाव : सैय्यद अब्दुल हक़ मुनसफ अली
वडिलांचे नाव: मुन्सफ सैयद
घर क्रमांक :
वय : 34 लिंग : पुरुष
छायाचित्र उपलब्ध

661 TWJ2976389
नाव : शबनम नुरमोहंमद सैयद
पतीचे नाव: नुरमोहंमद सैयद
घर क्रमांक :
वय : 33 लिंग : महिला
छायाचित्र उपलब्ध

662 TWJ2976488
नाव : तौसीफ आबिद सैयद
वडिलांचे नाव: आबिद सैयद
घर क्रमांक :
वय : 33 लिंग : पुरुष
छायाचित्र उपलब्ध

663 TWJ2976397
नाव : इमतीयाज मूमताज सैयद
वडिलांचे नाव: मूमताज सैयद
घर क्रमांक :
वय : 33 लिंग : पुरुष
छायाचित्र उपलब्ध

664 TWJ2976421
नाव : अब्दूरहीम सलीम सैयद
वडिलांचे नाव: सलीम सैयद
घर क्रमांक :
वय : 33 लिंग : पुरुष
छायाचित्र उपलब्ध

665 TWJ2976611
नाव : सैय्यद गफ़्फ़ार अली गज़नफर अली
वडिलांचे नाव: गजंफर सैयद
घर क्रमांक :
वय : 32 लिंग : पुरुष
छायाचित्र उपलब्ध

666 TWJ2155323
नाव : सलीम इब्राहीम शेख
वडिलांचे नाव: इब्राहीम शेख
घर क्रमांक : -
वय : 36 लिंग : पुरुष
छायाचित्र उपलब्ध

667 MNH2033983
नाव : करामत जहांगीर तडवी
वडिलांचे नाव: जहांगीर तडवी
घर क्रमांक : -
वय : 37 लिंग : पुरुष
छायाचित्र उपलब्ध

668 TWJ4708897
नाव : अहसान अली अज़हर अली
वडिलांचे नाव: अज़हर अली
घर क्रमांक : 1
वय : 30 लिंग : पुरुष
छायाचित्र उपलब्ध

669 TWJ4402749
नाव : नाफिसुद्दिन नयाजुद्दिन फारुकी
वडिलांचे नाव: नयाजुद्दिन फारुकी
घर क्रमांक : 1
वय : 30 लिंग : पुरुष
छायाचित्र उपलब्ध

670 TWJ1609601
नाव : रिजाया मोहम्मद फारुकी
वडिलांचे नाव: मोहम्मद फारुकी
घर क्रमांक : 1अ
वय : 46 लिंग : पुरुष
छायाचित्र उपलब्ध

671 TWJ4769493
नाव : साजेदाबेगम न्याजोधीन फारूकी
पतीचे नाव: न्याजोधीन फारूकी
घर क्रमांक : 1अ
वय : 55 लिंग : महिला
छायाचित्र उपलब्ध

672 MNH1042266
नाव : शहर बानो फ़ारूक़ी
वडिलांचे नाव: शहीदुद्दीन फ़ारूक़ी
घर क्रमांक : 2अ
वय : 58 लिंग : महिला
छायाचित्र उपलब्ध

673 TWJ4025391
नाव : नसीरुद्दीन खुर्शीदुद्दिन फारुकी
वडिलांचे नाव: खुर्शीदुद्दिन फारुकी
घर क्रमांक : 3 A
वय : 33 लिंग : पुरुष
छायाचित्र उपलब्ध

674 MNH1080696
नाव : जलीउद्दीन फ़रूक़ी
वडिलांचे नाव: खुर्शीदुद्दीन फ़रूक़ी
घर क्रमांक : 3अ
वय : 48 लिंग : पुरुष
छायाचित्र उपलब्ध

675 TWJ1235480
नाव : अलीमुद्दीन फ़रूक़ी
वडिलांचे नाव: खुर्शीदुद्दीन फ़रूक़ी
घर क्रमांक : 3अ
वय : 48 लिंग : पुरुष
छायाचित्र उपलब्ध

676 MNH1041672
नाव : अनीसा बी एजाज़ुद्दीन फ़रूक़ी
वडिलांचे नाव: एजाज़ुद्दीन फ़रूक़ी
घर क्रमांक : 3अ
वय : 46 लिंग : महिला
छायाचित्र उपलब्ध

677 MNH1040765
नाव : सलीमाबेगम हाजीमीया फारुकी
वडिलांचे नाव: हाजीमीया फारुकी
घर क्रमांक : 3अ
वय : 78 लिंग : महिला
छायाचित्र उपलब्ध

678 TWJ4769501
नाव : नफीसाबी खुशिद्दीन फारुकी
वडिलांचे नाव: खुशिद्दीन फारुकी
घर क्रमांक : 3अ
वय : 68 लिंग : महिला
छायाचित्र उपलब्ध

679 TWJ4402715
नाव : फ़रहा अंजुम नफीस उद्दीन फारूकी
पतीचे नाव: नफीस उद्दीन
घर क्रमांक : ०४-अ
वय : 27 लिंग : महिला
छायाचित्र उपलब्ध

680 TWJ4267720
नाव : नफिसा बी फारुकी
पतीचे नाव: जलालुद्दीन फारुकी
घर क्रमांक : 4
वय : 35 लिंग : महिला
छायाचित्र उपलब्ध

681 TWJ4267738
नाव : गुलीसता बानो फारुकी
वडिलांचे नाव: जियाउद्दीन फारुकी
घर क्रमांक : 4
वय : 33 लिंग : महिला
छायाचित्र उपलब्ध

682 TWJ4267712
नाव : अक़ील उद्दीन कबीर उद्दीन फ़ारूक़ी
वडिलांचे नाव: कबिरुद्दिन फारुकी
घर क्रमांक : 4
वय : 31 लिंग : पुरुष
छायाचित्र उपलब्ध

683 TWJ4402731
नाव : शफीक इकबालुद्दीन फारुकी
वडिलांचे नाव: इकबालुद्दीन फारुकी
घर क्रमांक : 4 क
वय : 35 लिंग : पुरुष
छायाचित्र उपलब्ध

684 TWJ4769519
नाव : खलीलुघीन रफीयोघीन फारुकी
वडिलांचे नाव: रफीयोघीन फारुकी
घर क्रमांक : 4अ
वय : 66 लिंग : पुरुष
छायाचित्र उपलब्ध

685 TWJ4801221
नाव : लजीनाबेगम खलीलुघीन फारुकी
वडिलांचे नाव: खलीलुघीन फारुकी
घर क्रमांक : 4अ
वय : 60 लिंग : महिला
छायाचित्र उपलब्ध

686 MNH1079383
नाव : फरजबेगम जयासीद्दीन फारुकी
वडिलांचे नाव: जयासीद्दीन फारुकी
घर क्रमांक : 4अ
वय : 50 लिंग : महिला
छायाचित्र उपलब्ध

687 TWJ2155299
नाव : सैय्यद अफसाना बेगम अंसार अहमद
पतीचे नाव: सैय्यद अनसार अहमद
घर क्रमांक : 4अ
वय : 48 लिंग : महिला
छायाचित्र उपलब्ध

688 TWJ2155307
नाव : नकीबोद्दीन खलीलउद्दीन फारुकी
वडिलांचे नाव: खलीलउद्दीन फारुकी
घर क्रमांक : 4अ
वय : 46 लिंग : पुरुष
छायाचित्र उपलब्ध

689 TWJ4769527
नाव : जीयाउघीन रफीयोघीन फारुकी
वडिलांचे नाव: रफीयोघीन फारुकी
घर क्रमांक : 4ब
वय : 76 लिंग : पुरुष
छायाचित्र उपलब्ध

690 TWJ4831152
नाव : शेहनाजबेगम जीयाउघीन फारुकी
पतीचे नाव: जीयाउघीन फारुकी
घर क्रमांक : 4ब
वय : 50 लिंग : महिला
छायाचित्र उपलब्ध

691 MNH1082700
नाव : जलालुद्दीन जियाउद्दीन फारुकी
वडिलांचे नाव: जियाउद्दीन फारुकी
घर क्रमांक : 4ब
वय : 48 लिंग : पुरुष
छायाचित्र उपलब्ध

692 TWJ4769543
नाव : कबिरुद्दिन जहीरुद्दीन फ़रूक़ी
वडिलांचे नाव: जहीरूघीन फारुकी
घर क्रमांक : 4ड
वय : 69 लिंग : पुरुष
छायाचित्र उपलब्ध

693 TWJ4769568
नाव : नसीमा बेगम सगीरुद्दीन फ़रूकी
पतीचे नाव: सगीरुद्दीन फ़रूकी
घर क्रमांक : 4ड
वय : 63 लिंग : महिला
छायाचित्र उपलब्ध

694 TWJ4769576
नाव : मुनीर उद्दीन ज़हीर उद्दीन फ़ारूकी
वडिलांचे नाव: ज़हीरउद्दीन फ़ारूक़ी
घर क्रमांक : 4ड
वय : 61 लिंग : पुरुष
छायाचित्र उपलब्ध

695 TWJ4769550
नाव : शाहेदाबानो कबीरूघीन फारुकी
पतीचे नाव: कबीरूघीन फारुकी
घर क्रमांक : 4ड
वय : 62 लिंग : महिला
छायाचित्र उपलब्ध

696 TWJ4769584
नाव : साबोराबानो मुनीरूघीन फारुकी
पतीचे नाव: मुनीरूघीन फारुकी
घर क्रमांक : 4ड
वय : 58 लिंग : महिला
छायाचित्र उपलब्ध

697 TWJ4402723
नाव : इस्हाकुद्दिन इकबालउद्दीन फारुकी
वडिलांचे नाव: इकबालउद्दीन फारुकी
घर क्रमांक : 4 क
वय : 33 लिंग : पुरुष
छायाचित्र उपलब्ध

698 TWJ4769592
नाव : जहीरूघीन रफीयोघीन फारुकी
वडिलांचे नाव: रफीयोघीन फारुकी
घर क्रमांक : 4क
वय : 88 लिंग : पुरुष
छायाचित्र उपलब्ध

699 TWJ4769618
नाव : इक़बालउद्दीन ज़हीरुद्दीन फ़ारूक़ी
वडिलांचे नाव: जहीरूघीन फारुकी
घर क्रमांक : 4क
वय : 56 लिंग : पुरुष
छायाचित्र उपलब्ध

700 TWJ4769626
नाव : आलम उद्दीन ज़हीर उद्दीन फ़ारूक़ी
वडिलांचे नाव: जहीरुदीन फारुकी
घर क्रमांक : 4क
वय : 48 लिंग : पुरुष
छायाचित्र उपलब्ध

701 TWJ4769634
नाव : शकील उद्दीन ज़हीर उद्दीन फ़ारूक़ी
वडिलांचे नाव: जहीरूघीन फारुकी
घर क्रमांक : 4क
वय : 46 लिंग : पुरुष
छायाचित्र उपलब्ध

702 TWJ4769642
नाव : अजहरअली अख्तरअली सैय्यद
वडिलांचे नाव: अख्तरअली सैय्यद
घर क्रमांक : 5अ
वय : 64 लिंग : पुरुष
छायाचित्र उपलब्ध

703 TWJ4769659
नाव : जुलेखाबेगम अजहरअली सैय्यद
पतीचे नाव: अजहरअली सैय्यद
घर क्रमांक : 5अ
वय : 55 लिंग : महिला
छायाचित्र उपलब्ध

704 TWJ4801213
नाव : मजहरअली मोहम्मदअली सैय्यद
वडिलांचे नाव: मोहम्मदअली सैय्यद
घर क्रमांक : 5ब
वय : 80 लिंग : पुरुष
छायाचित्र उपलब्ध

705 TWJ4801130
नाव : जफरअली मजहरअली सैय्यद
वडिलांचे नाव: मजहरअली सैय्यद
घर क्रमांक : 5ब
वय : 49 लिंग : पुरुष
छायाचित्र उपलब्ध

706 MNH1697259
नाव : मुजाहीदअली मजहरअली सैय्यद
वडिलांचे नाव: मजहरअली सैय्यद
घर क्रमांक : 5ब
वय : 47 लिंग : पुरुष
छायाचित्र उपलब्ध

707 TWJ4801122
नाव : निसारअली मोहम्मदअली सैय्यद
वडिलांचे नाव: मोहम्मदअली सैय्यद
घर क्रमांक : 5क
वय : 63 लिंग : पुरुष
छायाचित्र उपलब्ध

708 TWJ2904043
नाव : आसीया निसार सैय्यद
वडिलांचे नाव: निसार सैय्यद
घर क्रमांक : 5क
वय : 60 लिंग : महिला
छायाचित्र उपलब्ध

709 MNH1697861
नाव : मोगीसुद्दीन चिरागुद्दीन फ़ारूक़ी
वडिलांचे नाव: चिरागुद्दीन फारुकी
घर क्रमांक : 6ब
वय : 55 लिंग : पुरुष
छायाचित्र उपलब्ध

710 TWJ4769675
नाव : गयासुद्दीन चिरामुद्दीन फारूकी
वडिलांचे नाव: चिरामुद्दीन फारूकी
घर क्रमांक : 6ब
वय : 66 लिंग : पुरुष
छायाचित्र उपलब्ध

711 TWJ0067911
नाव : अबरारउद्दीन चिरामुद्दीन फारूकी
वडिलांचे नाव: चिरामुद्दीन फारूकी
घर क्रमांक : 6ब
वय : 47 लिंग : पुरुष
छायाचित्र उपलब्ध

712 TWJ5497797
नाव : राबिया बी रियाज़ुद्दीन
पतीचे नाव: रियाज़ुद्दीन गयासुद्दीन
घर क्रमांक : 6 बी
वय : 23 लिंग : महिला
छायाचित्र उपलब्ध

713 TWJ2976280
नाव : सैय्यद गजनफर अली दिलावर अली
वडिलांचे नाव: दिलावरअली सैय्यद
घर क्रमांक : 7अ
वय : 71 लिंग : पुरुष
छायाचित्र उपलब्ध

714 TWJ4769709
नाव : मुबारक अली दिलावर अली सैय्यद
वडिलांचे नाव: दिलावर अली सैय्यद
घर क्रमांक : 7अ
वय : 56 लिंग : पुरुष
छायाचित्र उपलब्ध

715 TWJ4769691
नाव : नसिमुद्दीन रशीदुद्दीन फारुकी
वडिलांचे नाव: रशीदुद्दीन फारुकी
घर क्रमांक : 7अ
वय : 52 लिंग : पुरुष
छायाचित्र उपलब्ध

716 MNH1698554
नाव : हाज़रा बेगम नसिमुद्दीन
पतीचे नाव: नसिमुद्दीन फारुकी
घर क्रमांक : 7अ
वय : 49 लिंग : महिला
छायाचित्र उपलब्ध

717 TWJ4769717
नाव : हशमत अली दिलावर अली सैय्यद
वडिलांचे नाव: दिलावर अली
घर क्रमांक : 7अ
वय : 53 लिंग : पुरुष
छायाचित्र उपलब्ध

718 TWJ4308979
नाव : फरहाना तबस्सुम गफ़्फ़ार अली सैय्यद
वडिलांचे नाव: गफ़्फ़ार अली सैय्यद
घर क्रमांक : 7-A
वय : 29 लिंग : महिला
छायाचित्र उपलब्ध

719 TWJ4769733
नाव : सैय्यद नासेहा बेगम यावर अली
पतीचे नाव: यावर अली
घर क्रमांक : 8
वय : 67 लिंग : महिला
छायाचित्र उपलब्ध

720 TWJ4025383
नाव : हाजीरअली जाहेरअली सय्यद
वडिलांचे नाव: जाहेरअली सय्यद
घर क्रमांक : 8
वय : 34 लिंग : पुरुष
छायाचित्र उपलब्ध

721 TWJ4769725
नाव : जाहेर दुर्वेशअली सय्यद
वडिलांचे नाव: दुर्वेशअली सय्यद
घर क्रमांक : 8
वय : 56 लिंग : पुरुष
छायाचित्र उपलब्ध

722 TWJ4769741
नाव : शाहेदा जाहेरअली सैय्यद
पतीचे नाव: जाहेरअली सैय्यद
घर क्रमांक : 8
वय : 50 लिंग : महिला
छायाचित्र उपलब्ध

723 TWJ4769758
नाव : सैय्यद असद अली सैय्यद अली
वडिलांचे नाव: सय्यद अली सआदत मीर
घर क्रमांक : 9अ
वय : 63 लिंग : पुरुष
छायाचित्र उपलब्ध

724 TWJ4769766
नाव : साजीदाबेगम असदअली सैय्यद
पतीचे नाव: असदअली सैय्यद
घर क्रमांक : 9अ
वय : 56 लिंग : महिला
छायाचित्र उपलब्ध

725 TWJ4717641
नाव : नसरीन बेगम
वडिलांचे नाव: नाजीर अली
घर क्रमांक : 10
वय : 27 लिंग : महिला
छायाचित्र उपलब्ध

726 MNH1041425
नाव : जराणीगार बेगम सय्यद नज़ीर अली
पतीचे नाव: नज़ीर अली
घर क्रमांक : 10
वय : 48 लिंग : महिला
छायाचित्र उपलब्ध

727 TWJ4228755
नाव : परविन बेगम सैय्यद
वडिलांचे नाव: नजीर अली सैय्यद
घर क्रमांक : 10
वय : 30 लिंग : महिला
छायाचित्र उपलब्ध

728 TWJ4025409
नाव : आसेफा बेगम सैय्यद हजीर अली सय्यद
वडिलांचे नाव: खिलाफतअली सय्यद
घर क्रमांक : 10
वय : 32 लिंग : महिला
छायाचित्र उपलब्ध

729 TWJ4402756
नाव : अकबर अली सैय्यद
वडिलांचे नाव: नाजीर अली सैय्यद
घर क्रमांक : १०
वय : 33 लिंग : पुरुष
छायाचित्र उपलब्ध

730 TWJ4308961
नाव : हफिज़ अली खिलाफत अली सैय्यद
वडिलांचे नाव: खिलाफत अली सैय्यद
घर क्रमांक : 10
वय : 29 लिंग : पुरुष
छायाचित्र उपलब्ध

731 TWJ4769774
नाव : खिलाफतअली नवाबमीर सैय्यद
वडिलांचे नाव: नवाबमीर सैय्यद
घर क्रमांक : 10
वय : 60 लिंग : पुरुष
छायाचित्र उपलब्ध

732 TWJ4769782
नाव : शाहेदाबेगम खिलाफतअली सैय्यद
पतीचे नाव: खिलाफतअली सैय्यद
घर क्रमांक : 10
वय : 56 लिंग : महिला
छायाचित्र उपलब्ध

733 MNH1040153
नाव : रिसालत अली सैय्यद
वडिलांचे नाव: अली सैय्यद
घर क्रमांक : 10
वय : 53 लिंग : पुरुष
छायाचित्र उपलब्ध

734 MNH1043066
नाव : सय्यद नज़ीर अली मंज़ूर अली
वडिलांचे नाव: नजीर सैय्यद
घर क्रमांक : 10
वय : 51 लिंग : पुरुष
छायाचित्र उपलब्ध

735 TWJ4769790
नाव : शहीनबेगम हाजीरअली सैय्यद
पतीचे नाव: हाजीरअली सैय्यद
घर क्रमांक : 10
वय : 49 लिंग : महिला
छायाचित्र उपलब्ध

736 TWJ4769808
नाव : मुमताजअली मजूंरअली सैय्यद
वडिलांचे नाव: मजूंरअली सैय्यद
घर क्रमांक : 10
वय : 48 लिंग : पुरुष
छायाचित्र उपलब्ध

737 MNH1048685
नाव : मुजम्मीलअली मजूंरअली सैय्यद
वडिलांचे नाव: मजूंरअली सैय्यद
घर क्रमांक : 10
वय : 46 लिंग : पुरुष
छायाचित्र उपलब्ध

738 MNH1076843
नाव : सैय्यद मुख़्तार अली गज़ंफार अली
वडिलांचे नाव: ग़ज़नफ़र अली सैय्यद
घर क्रमांक : 11 अ
वय : 38 लिंग : पुरुष
छायाचित्र उपलब्ध

739 MNH1079664
नाव : सायरा बेगम इसरार मोहम्मद सय्यद
पतीचे नाव: वली मोहन्मद सय्यद
घर क्रमांक : 11 अ
वय : 41 लिंग : महिला
छायाचित्र उपलब्ध

740 MNH1697424
नाव : अब्बास इलियास अली सय्यद
वडिलांचे नाव: इलियास अली सय्यद
घर क्रमांक : 11 अ
वय : 40 लिंग : पुरुष
छायाचित्र उपलब्ध

741 TWJ1673300
नाव : अनिसा वकिल सय्यद
पतीचे नाव: वकिल सय्यद
घर क्रमांक : 11 अ
वय : 39 लिंग : महिला
छायाचित्र उपलब्ध

742 TWJ1243302
नाव : इंतजार अली सैय्यद
वडिलांचे नाव: ज़ुलफ़कार अली
घर क्रमांक : 11 अ
वय : 38 लिंग : पुरुष
छायाचित्र उपलब्ध

743 MNH1075233
नाव : नियाज़ मोहम्मद वाली मोहम्मद सय्यद
वडिलांचे नाव: मोहमद सय्यद
घर क्रमांक : 11 अ
वय : 38 लिंग : पुरुष
छायाचित्र उपलब्ध

744 MNH1076801
नाव : इजहार अलिमोहमद सय्यद
वडिलांचे नाव: अलिमोहमद सय्यद
घर क्रमांक : 11 अ
वय : 36 लिंग : पुरुष
छायाचित्र उपलब्ध

745 MNH1043520
नाव : फैमिदा बेगम
पतीचे नाव: यामीन अली सैयद
घर क्रमांक : 11अ
वय : 49 लिंग : महिला
छायाचित्र उपलब्ध

746 TWJ4590774
नाव : आरिफ़ा बेगम
पतीचे नाव: सदाक़त अली
घर क्रमांक : 11ए
वय : 50 लिंग : महिला
छायाचित्र उपलब्ध

747 TWJ4769816
नाव : फ़रूक़ी बदुश बेगम नियाज़ुद्दीन
पतीचे नाव: न्याजोदीन फा
घर क्रमांक : 11अ
वय : 53 लिंग : महिला
छायाचित्र उपलब्ध

748 TWJ4769824
नाव : नियाज़ुद्दीन फ़रूक़ी
वडिलांचे नाव: ज़ियाउद्दीन फ़रूक़ी
घर क्रमांक : 11अ
वय : 56 लिंग : पुरुष
छायाचित्र उपलब्ध

749 MNH1076884
नाव : हिफाजतअली आशिकअली सै
वडिलांचे नाव: आशिकअली सै
घर क्रमांक : 11अ
वय : 47 लिंग : पुरुष
छायाचित्र उपलब्ध

750 MNH1043553
नाव : मोहबतअली आशिकअली सै
वडिलांचे नाव: आशिकअली सै
घर क्रमांक : 11अ
वय : 46 लिंग : पुरुष
छायाचित्र उपलब्ध

751 MNH1042282
नाव : ऊमराव बेगम लियाक़त अली सैयद
पतीचे नाव: लिकायतअली सैय्यद
घर क्रमांक : 11अ
वय : 54 लिंग : महिला
छायाचित्र उपलब्ध

752 TWJ5501010
नाव : आयशा तबस्सुम सैयद
वडिलांचे नाव: इसरार अली
घर क्रमांक : 11ए
वय : 24 लिंग : महिला
छायाचित्र उपलब्ध

753 TWJ1673326
नाव : गुलनाज़ बेगम सादत अली
पतीचे नाव: शहादत अली सैय्यद
घर क्रमांक : 11अ
वय : 50 लिंग : महिला
छायाचित्र उपलब्ध

754 TWJ0068234
नाव : वली मोहम्मद फरीद मीर सैय्यद
वडिलांचे नाव: मोहमंद फरदीन सैय्यद
घर क्रमांक : 11अ
वय : 53 लिंग : पुरुष
छायाचित्र उपलब्ध

755 TWJ0068199
नाव : नूर मोहम्मद अली मोहम्मद सैय्यद
वडिलांचे नाव: अलीमोहम्मद सैय्यद
घर क्रमांक : 11अ
वय : 52 लिंग : पुरुष
छायाचित्र उपलब्ध

756 TWJ4769832
नाव : अलीमोहम्मद सैय्यदफरीद सैय्यद
वडिलांचे नाव: सैय्यदफरीद सैय्यद
घर क्रमांक : 11अ
वय : 78 लिंग : पुरुष
छायाचित्र उपलब्ध

757 TWJ4769907
नाव : मरीयमबेगम मूर्तेजाअली सैय्यद
पतीचे नाव: मूर्तेजाअली सैय्यद
घर क्रमांक : 11अ
वय : 48 लिंग : महिला
छायाचित्र उपलब्ध

758 TWJ4308953
नाव : मोहम्मद इद्रीस यूनुस अली सैयद
वडिलांचे नाव: युनुस अली सैय्यद
घर क्रमांक : 111
वय : 37 लिंग : पुरुष
छायाचित्र उपलब्ध

759 TWJ5647995
नाव : सैय्यद अफ़ीफ़ा बेगम दिलशाद अली
पतीचे नाव: दिलशाद अली सुजात अली
घर क्रमांक : ऍट पोस्ट
वय : 21 लिंग : महिला
छायाचित्र उपलब्ध

760 TWJ5648589
नाव : सैय्यद अनीस फ़ातेमा मुदस्सर अली
पतीचे नाव: सैय्यद मुदस्सर अली
घर क्रमांक : मेन रोड
वय : 28 लिंग : महिला
छायाचित्र उपलब्ध

761 TWJ5679667
नाव : महसारा बी सय्यद अकबर अली
पतीचे नाव: सय्यद अकबर अली नज़ीर अली
घर क्रमांक : 10.मेंन रोड मरुळ
वय : 24 लिंग : महिला
छायाचित्र उपलब्ध

762 TWJ5687926
नाव : ज़रीन फ़ातेमा सैय्यद मोहम्मद जुनीद
पतीचे नाव: मोहम्मद जुनीद सैय्यद
घर क्रमांक : 00
वय : 35 लिंग : महिला
छायाचित्र उपलब्ध

763 TWJ5687868
नाव : रुखसार बी फ़ारूकि नासिरुद्दीन फ़ारूकि
पतीचे नाव: नसीरुद्दीन खुर्शीदउद्दीन फ़ारूक़ी फ़ारूक़ी
घर क्रमांक : ऍट पोस्ट मरुळ
वय : 34 लिंग : महिला
छायाचित्र उपलब्ध

764 TWJ5692439
नाव : सलीमउददीन फारूकी
वडिलांचे नाव: मुगीसउददीन फारूकी
घर क्रमांक : 6बी
वय : 28 लिंग : पुरुष
छायाचित्र उपलब्ध

765 TWJ5700588
नाव : फिरदौस फ़ातेमा आलमूद्दीन
वडिलांचे नाव: आलमूद्दीन
घर क्रमांक : 4के
वय : 20 लिंग : महिला
छायाचित्र उपलब्ध

766 TWJ5787759
नाव : फारूक़ी रौशन फ़ातेमा अक़ील उद्दीन
पतीचे नाव: अक़ील उद्दीन
घर क्रमांक : 4
वय : 24 लिंग : महिला
छायाचित्र उपलब्ध

767 TWJ5803804
नाव : अलाफ़िया अंजुम अज़ीज़ुद्दीन पिरज़ादे
वडिलांचे नाव: अज़ीज़ुद्दीन पिरज़ादे
घर क्रमांक : मदरसा उरूजुल इस्लाम
वय : 20 लिंग : महिला
छायाचित्र उपलब्ध

768 TWJ5819396
नाव : सैय्यद फ़रहाना बी ज़फ़र अली
वडिलांचे नाव: ज़फ़र अली
घर क्रमांक : 5ब
वय : 20 लिंग : महिला
छायाचित्र उपलब्ध

769 TWJ5820139
नाव : फ़रूक़ी मोहम्मद रेहान
वडिलांचे नाव: नसीमुद्दीन
घर क्रमांक : 7ए
वय : 24 लिंग : पुरुष
छायाचित्र उपलब्ध

770 TWJ4402806
नाव : फ़ररूख नेहाद शमसुल सकलेन सैय्यद
पतीचे नाव: शमसुल सकलेन
घर क्रमांक : ६२
वय : 29 लिंग : महिला
छायाचित्र उपलब्ध

771 TWJ5267521
नाव : इस्मान अली सैयद
वडिलांचे नाव: कौसर अली
घर क्रमांक : 3
वय : 35 लिंग : पुरुष
छायाचित्र उपलब्ध

772 MNH1041599
नाव : असमल रशीद फा
वडिलांचे नाव: रशीद फा
घर क्रमांक : 7क
वय : 43 लिंग : पुरुष
छायाचित्र उपलब्ध

773 TWJ4770087
नाव : रिसालतअली हिफाजतअली सैय्यद
वडिलांचे नाव: हिफाजतअली सैय्यद
घर क्रमांक : 32अ
वय : 60 लिंग : पुरुष
छायाचित्र उपलब्ध

774 TWJ4770129
नाव : हैदरअली गफूरअली सैय्यद
वडिलांचे नाव: गफूरअली सैय्यद
घर क्रमांक : 33अ
वय : 48 लिंग : पुरुष
छायाचित्र उपलब्ध

775 TWJ4770335
नाव : जरनिगारबेगम जहुरअली सैय्यद
पतीचे नाव: जहुरअली सैय्यद
घर क्रमांक : 41अ
वय : 63 लिंग : महिला
छायाचित्र उपलब्ध

776 TWJ4025557
नाव : माजिद खान
वडिलांचे नाव: हसन खान
घर क्रमांक : ५० ब
वय : 38 लिंग : पुरुष
छायाचित्र उपलब्ध

777 TWJ5509567
नाव : सैयद मोहम्मद उमर परवेज़ अख्तर
वडिलांचे नाव: सैयद परवेज़ अख्तर
घर क्रमांक : 589
वय : 22 लिंग : पुरुष
छायाचित्र उपलब्ध

778 TWJ5540133
नाव : खान उस्मान अहमद शकील अहमद
वडिलांचे नाव: खान शकील अहमद
घर क्रमांक : अट पोस्ट
वय : 32 लिंग : पुरुष
छायाचित्र उपलब्ध

779 TWJ5653852
नाव : फरहाना बी सैय्यद रिसालत अली
वडिलांचे नाव: सय्यद रिसालत अली
घर क्रमांक : 00
वय : 21 लिंग : महिला
छायाचित्र उपलब्ध

780 TWJ5781877
नाव : खान सह्निन फ़ातिमा उमर खान
वडिलांचे नाव: उमर खान
घर क्रमांक : 399
वय : 21 लिंग : महिला
छायाचित्र उपलब्ध

781 TWJ5794227
नाव : शबानाबी सैयद इशरत अली
पतीचे नाव: सैयद इशरत अली
घर क्रमांक : 23
वय : 30 लिंग : महिला
छायाचित्र उपलब्ध

782 TWJ5803788
नाव : जुबेदा ख़ातुन मोहम्मद शहज़ाद
पतीचे नाव: मोहम्मद शहज़ाद
घर क्रमांक : 172
वय : 24 लिंग : महिला
छायाचित्र उपलब्ध

783 TWJ5806484
नाव : सैय्यद मोहम्मद कैफ़ मो हनीफ़
वडिलांचे नाव: मो हनीफ़ सैय्यद
घर क्रमांक : 347
वय : 26 लिंग : पुरुष
छायाचित्र उपलब्ध

784 TWJ5530860

नाव : शबाना बेगम शादाब अली
पतीचे नाव: शादाब हुसैन सैयद
घर क्रमांक : नाडी पार मारुल तेहसील यवल
वय : 33 लिंग : महिला

छायाचित्र उपलब्ध

785 TWJ5535646

नाव : सैय्यद इंतेजार अली मूरतेजा अली
वडिलांचे नाव: सैय्यद मूरतेजा अली
घर क्रमांक : 16
वय : 28 लिंग : पुरुष

छायाचित्र उपलब्ध

786 TWJ5659073

नाव : फरहाना बी तडवी
वडिलांचे नाव: शरीफ तडवी
घर क्रमांक : 205
वय : 20 लिंग : महिला

छायाचित्र उपलब्ध

787 TWJ5659313

नाव : बीबी फ़ातिमा ख्वाजा ज़मीरउद्दीन ख्वाजा
वडिलांचे नाव: ख्वाजा ज़मीरउद्दीन ख्वाजा ज़मीर उद्दीन फ़क़रुद्दीन
घर क्रमांक : 639,नदिपार ताडवी वाडा
वय : 26 लिंग : महिला

छायाचित्र उपलब्ध

788 TWJ5659396

नाव : बीबी साऊदा ज़मीरुद्दीन ख्वाजा
वडिलांचे नाव: ख्वाजा जमीरूद्दिन फ़क़रुद्दीन ख्वाजा
घर क्रमांक : 639,नदिपार ताडवी वाडा
वय : 24 लिंग : महिला

छायाचित्र उपलब्ध

789 TWJ5659487

नाव : ख्वाजा उमर फ़ारूक़ जमीरुद्दीन ख्वाजा
वडिलांचे नाव: ख्वाजा जमीरुद्दीन फ़क़रुद्दीन ख्वाजा
घर क्रमांक : 639,नदिपार ताडवी वाडा
वय : 20 लिंग : पुरुष

छायाचित्र उपलब्ध

790 TWJ5679287

नाव : सादिया अंजुम शेख इरफ़ान क़ुरेशी शेख
वडिलांचे नाव: शेख इरफ़ान क़ुरेशी शेख
घर क्रमांक : तडवी वाडा
वय : 20 लिंग : महिला

छायाचित्र उपलब्ध

791 TWJ0078554
नाव : समाधान गोविंदा तायडे
वडिलांचे नाव: गोविंदा तायडे
घर क्रमांक : 422 B
वय : 60 लिंग : पुरुष
छायाचित्र उपलब्ध

792 TWJ2904779
नाव : रेखा सतिश तायडे
पतीचे नाव: सतिश तायडे
घर क्रमांक : 507
वय : 44 लिंग : महिला
छायाचित्र उपलब्ध

793 TWJ4851150
नाव : रविंद्र कडु तायडे
वडिलांचे नाव: कडु तायडे
घर क्रमांक : 508
वय : 58 लिंग : पुरुष
छायाचित्र उपलब्ध

794 TWJ0079475
नाव : श्रीधर शामराव तायडे
वडिलांचे नाव: शामराव तायडे
घर क्रमांक : 510
वय : 73 लिंग : पुरुष
छायाचित्र उपलब्ध

795 TWJ0079514
नाव : प्रकाश शामराव तायडे
वडिलांचे नाव: शामराव तायडे
घर क्रमांक : 510
वय : 56 लिंग : पुरुष
छायाचित्र उपलब्ध

796 TWJ0079495
नाव : किशोर श्रीधर तायडे
वडिलांचे नाव: श्रीधर तायडे
घर क्रमांक : 510
वय : 48 लिंग : पुरुष
छायाचित्र उपलब्ध

797 TWJ4851176
नाव : लताबाई भिमराव तायडे
पतीचे नाव: भिमराव तायडे
घर क्रमांक : 510
वय : 54 लिंग : महिला
छायाचित्र उपलब्ध

798 MNH1046960
नाव : सरला किशोर तायडे
पतीचे नाव: किशोर तायडे
घर क्रमांक : 510
वय : 45 लिंग : महिला
छायाचित्र उपलब्ध

799 TWJ4800439
नाव : प्रमिला समाधान वाघोदे
पतीचे नाव: समाधान वाघोधे
घर क्रमांक : 512-अ
वय : 56 लिंग : महिला
छायाचित्र उपलब्ध

800 MNH1081454
नाव : संतोष श्रीधर वाघोदे
वडिलांचे नाव: श्रीधर वाघोदे
घर क्रमांक : 512-अ
वय : 54 लिंग : पुरुष
छायाचित्र उपलब्ध

801 TWJ4800413
नाव : मनकनी सनातन तायडे
पतीचे नाव: सनातन तायडे
घर क्रमांक : 514
वय : 48 लिंग : महिला
छायाचित्र उपलब्ध

802 TWJ5426366
नाव : अजय शेलेंदर तायडे
वडिलांचे नाव: शेलेन्द्र भास्कर
घर क्रमांक : 514
वय : 26 लिंग : पुरुष
छायाचित्र उपलब्ध

803 MNH1045699
नाव : धनराज भास्कर तायडे
वडिलांचे नाव: भास्कर तायडे
घर क्रमांक : 516
वय : 47 लिंग : पुरुष
छायाचित्र उपलब्ध

804 TWJ0079639
नाव : तुकाराम सिताराम तायडे
वडिलांचे नाव: सिताराम तायडे
घर क्रमांक : 518
वय : 64 लिंग : पुरुष
छायाचित्र उपलब्ध

805 TWJ4473203
नाव : लक्ष्मी चंद्रकांत तायडे
पतीचे नाव: चंद्रकांत तायडे
घर क्रमांक : 520
वय : 35 लिंग : महिला
छायाचित्र उपलब्ध

806 MNH1698489
नाव : चद्रकांत सनातान तायडे
वडिलांचे नाव: सनातान तायडे
घर क्रमांक : 520
वय : 43 लिंग : पुरुष
छायाचित्र उपलब्ध

807 TWJ0079712
नाव : संजय वामन तायडे
वडिलांचे नाव: वामन तायडे
घर क्रमांक : 521 A
वय : 49 लिंग : पुरुष
छायाचित्र उपलब्ध

808 TWJ0079746
नाव : कैलास रामदास तायडे
वडिलांचे नाव: रामदास तायडे
घर क्रमांक : 521 B
वय : 58 लिंग : पुरुष
छायाचित्र उपलब्ध

809 TWJ4830899
नाव : रजनी कैलास तायडे
पतीचे नाव: कैलास तायडे
घर क्रमांक : 521-ब
वय : 56 लिंग : महिला
छायाचित्र उपलब्ध

810 MNH1082684
नाव : राजाराम रामदास तायडे
वडिलांचे नाव: रामदास तायडे
घर क्रमांक : 521-ब
वय : 54 लिंग : पुरुष
छायाचित्र उपलब्ध

811 MNH1081322
नाव : रत्ना संजय तायडे
पतीचे नाव: संजय तायडे
घर क्रमांक : 521अ
वय : 39 लिंग : महिला
छायाचित्र उपलब्ध

812 MNH1045251
नाव : केसर यादव पाटील
पतीचे नाव: यादव पाटील
घर क्रमांक : 522
वय : 79 लिंग : महिला
छायाचित्र उपलब्ध

813 TWJ4403762
नाव : प्रियंका गजानन तायडे
पतीचे नाव: गजानन तायडे
घर क्रमांक : ५२२/ब
वय : 33 लिंग : महिला
छायाचित्र उपलब्ध

814 MNH1047901
नाव : गजानन रघुनाथ तायडे
वडिलांचे नाव: रघुनाथ तायडे
घर क्रमांक : 528
वय : 44 लिंग : पुरुष
छायाचित्र उपलब्ध

815 MNH1698620
नाव : दिपक बाबू तायडे
वडिलांचे नाव: बाबू तायडे
घर क्रमांक : 528-अ
वय : 58 लिंग : पुरुष
छायाचित्र उपलब्ध

816 TWJ4850996
नाव : मधुकर काशिराम तायडे
वडिलांचे नाव: काशिराम तायडे
घर क्रमांक : 528-ब
वय : 73 लिंग : पुरुष
छायाचित्र उपलब्ध

817 TWJ4830915
नाव : वासुदेव मोतीराम थीटे
वडिलांचे नाव: मोतीराम थीटे
घर क्रमांक : 533
वय : 70 लिंग : पुरुष
छायाचित्र उपलब्ध

818 MNH1047257
नाव : रमेश वासुदेव थीटे
वडिलांचे नाव: वासुदेव थीटे
घर क्रमांक : 533
वय : 47 लिंग : पुरुष
छायाचित्र उपलब्ध

819 MNH1047521
नाव : कविता रमेश थिटे
पतीचे नाव: रमेश थिटे
घर क्रमांक : 533
वय : 44 लिंग : महिला
छायाचित्र उपलब्ध

820 TWJ4403812
नाव : सुषमा सुरेश तायडे
वडिलांचे नाव: सुरेश तायडे
घर क्रमांक : ५९८
वय : 28 लिंग : महिला
छायाचित्र उपलब्ध

821 TWJ4028015
नाव : पदमा यादव तायडे
पतीचे नाव: यादव तायडे
घर क्रमांक : 928
वय : 78 लिंग : महिला
छायाचित्र उपलब्ध

822 TWJ5387121
नाव : मनीषा तायडे
पतीचे नाव: प्रदीप तायडे
घर क्रमांक : 1060
वय : 29 लिंग : महिला
छायाचित्र उपलब्ध

823 TWJ5532403
नाव : सिद्धार्थ तायडे
वडिलांचे नाव: शांताराम तायडे
घर क्रमांक : ना
वय : 21 लिंग : पुरुष
छायाचित्र उपलब्ध

824 TWJ5565379
नाव : शोभा तायडे
पतीचे नाव: अशोक तायडे
घर क्रमांक : 1060
वय : 53 लिंग : महिला
छायाचित्र उपलब्ध

825 TWJ5573498
नाव : स्वप्ना
पतीचे नाव: गौरव तायडे
घर क्रमांक : 68
वय : 28 लिंग : महिला
छायाचित्र उपलब्ध

826 TWJ5584073
नाव : रोशनी सुनील गोमे गोमे
पतीचे नाव: सुनील गोमे गोमे
घर क्रमांक : 484
वय : 33 लिंग : महिला
छायाचित्र उपलब्ध

827 TWJ5585419
नाव : सत्यम पांडुरंग मेढे
वडिलांचे नाव: पांडुरंग मेढे
घर क्रमांक : 469
वय : 20 लिंग : पुरुष
छायाचित्र उपलब्ध

828 TWJ5608906
नाव : पुष्पा सारंग सपकाळे
पतीचे नाव: सारंग सपकाळे सपकाळे
घर क्रमांक : 96
वय : 29 लिंग : महिला
छायाचित्र उपलब्ध

829 TWJ5736616
नाव : नेहा आकाश तायडे
पतीचे नाव: आकाश तायडे
घर क्रमांक : -
वय : 25 लिंग : महिला
छायाचित्र उपलब्ध

मतदारांचा सारांश

A) मतदारांची संख्या

		यादी प्रकार	यादी ओळख	मतदारांची संख्या			
				पुरुष	महिला	तृतिय पंथी	एकूण
I	मूळ यादी	मूळ यादी	विशेष सखोल पुनरिक्षण २०२६ च्या अंतर्गत तयार करण्यात आलेली प्रारूप मतदार यादी	436	393	0	829
				436	393	0	829

मतदार नोंदणी अधिकाऱ्याची स्वाक्षरी