मतदार यादी 2026 S13 महाराष्ट्र

विधानसभा मतदारसंघाचा क्रमांक , नाव व आरक्षण स्थिती : 11 - रावेर (सर्वसाधारण)	यादी भाग क्रमांक : 34
ज्या लोकसभा मतदारसंघात अंतर्भुत आहे त्या लोकसभा मतदारसंघाचा क्रमांक व नाव आणि आरक्षण स्थिती : 4 - रावेर (सर्वसाधारण)	

1. पुनरीक्षणाचा तपशील

पुनरीक्षणाचे वर्ष	2026	**यादी ओळख** विशेष सखोल पुनरिक्षण २०२६ च्या अंतर्गत तयार करण्यात आलेली प्रारूप मतदार यादी
अहर्ता दिनांक	01-10-2026	
पुनरिक्षणाचा प्रकार	विशेष सखोल पुनरिक्षण 2026	
प्रसिद्धीचा दिनांक	31-08-2026	

2. भाग क्र. आणि मतदान क्षेत्राचा तपशील

भागामधील विभागांचा क्रमांक आणि नाव

1-फरहतगंडा मसजीद जवळ मारुळ
2-मेनरोड नदीजवळील पश्चिम भाग मारुळ
3-नदीधार तडवी वाडा मारुळ
4-बौध्द वाडा मारुळ

मूळ नगर किंवा गाव	: मारुळ
पोलीस स्थानक	: फैजपूर
तालुका	: यावल
जिल्हा	: जळगांव
पीन कोड	: 425503

3. मतदान केंद्राचा तपशील

मतदान केंद्राचा क्रमांक आणि नाव :	**मतदान केंद्राचा प्रकार (पुरुष/महिला/सर्वसाधारण)**	सर्वसाधारण
34 - मारुळ **मतदान केंद्राचा पत्ता :** ज़ेड.पी.उर्दु कन्या प्राथमिक शाळा, उत्तर -दक्षिण इमारत उत्तरेकडून खोली क्र 4, मारुळ	**या यादी भागातील सहायकारी मतदान केंद्रांची संख्या :**	0

4. मतदारांची संख्या

सुरुवातीचा अनुक्रमांक	शेवटचा अनुक्रमांक	एकूण मतदार			
		पुरुष	महिला	तृतिय पंथी	एकूण
1	602	302	300	0	602

मतदार नोंदणी अधिकाऱ्याची स्वाक्षरी

Nazri Naksha

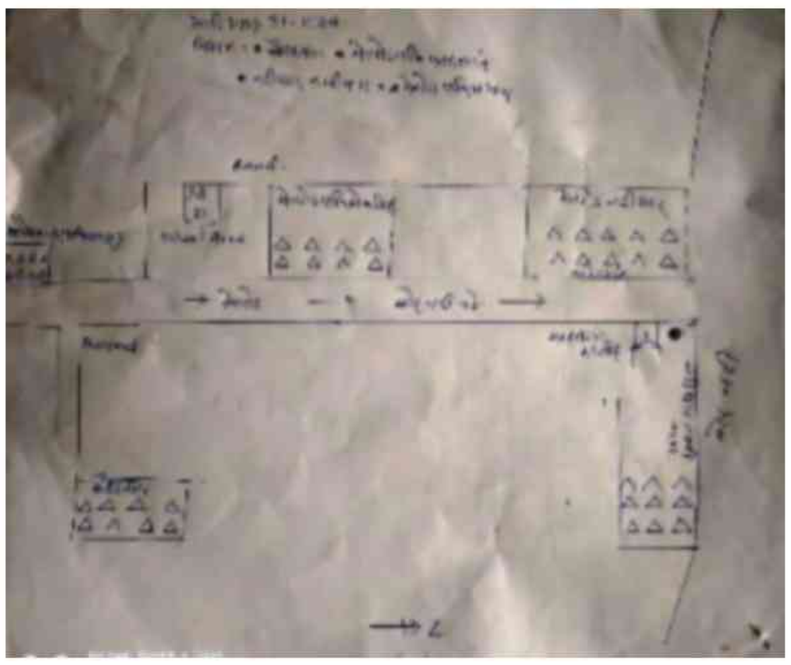

Google Map View



Polling Station Building Front View

Polling Station Front View

Cad View

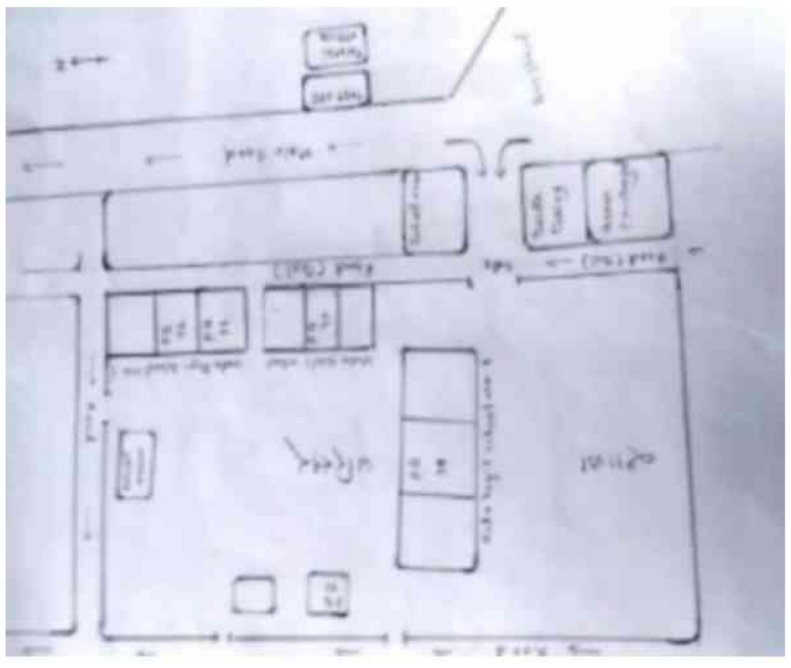

Key MAP View

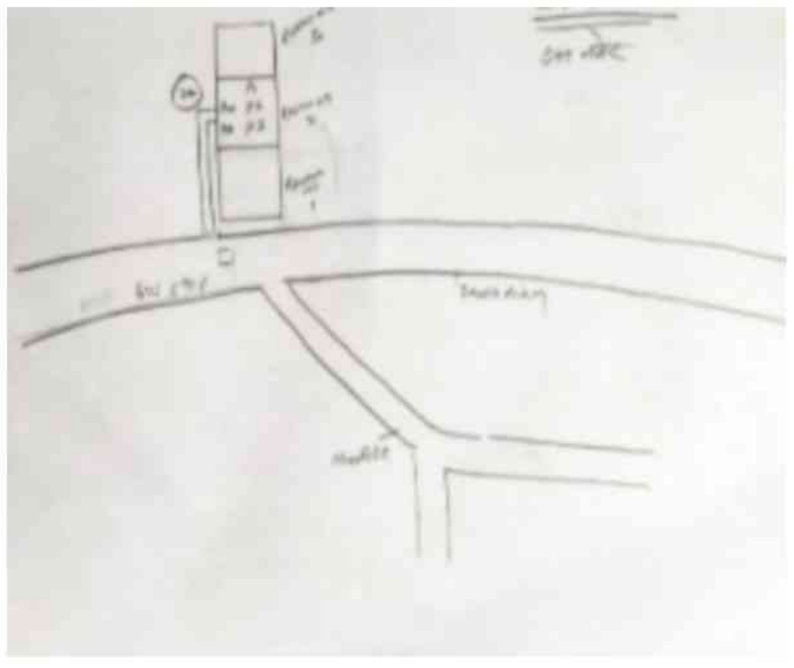

1 TWJ2976595
नाव : फ़खरूंनीसा बी इम्रान अली सैय्यद
वडिलांचे नाव: नाजिर सैयद
घर क्रमांक :
वय : 33 लिंग : महिला
छायाचित्र उपलब्ध

2 TWJ4402814
नाव : सैय्यद मुबररा फरजीन मोहम्मद उसामा
पतीचे नाव: सैय्यद मोहम्मद उसामा
घर क्रमांक : ६२
वय : 29 लिंग : महिला
छायाचित्र उपलब्ध

3 TWJ4025433
नाव : मोहम्मद सलीम नजाकत अली
वडिलांचे नाव: नजाकत अली
घर क्रमांक : 75
वय : 33 लिंग : पुरुष
छायाचित्र उपलब्ध

4 TWJ2976553
नाव : सुमय्या बी अब्दुल बासित खान
पतीचे नाव: अब्दूलबासीत पठान
घर क्रमांक : 46
वय : 51 लिंग : महिला
छायाचित्र उपलब्ध

5 TWJ4025458
नाव : नसरीन बी सैयद
पतीचे नाव: हजरत अली सैयद
घर क्रमांक : 64
वय : 35 लिंग : महिला
छायाचित्र उपलब्ध

6 TWJ4025425
नाव : सायराबी चाहत अली सैयद
पतीचे नाव: चाहत अली सैयद
घर क्रमांक :
वय : 32 लिंग : महिला
छायाचित्र उपलब्ध

7 TWJ4025441
नाव : शमीम सरफराज सैयद
पतीचे नाव: सरफराज सैयद
घर क्रमांक : 35
वय : 30 लिंग : महिला
छायाचित्र उपलब्ध

8 TWJ4025466
नाव : अखतर अली सैय्यद
वडिलांचे नाव: लियाकत सैय्यद
घर क्रमांक : 88
वय : 34 लिंग : पुरुष
छायाचित्र उपलब्ध

9 TWJ4025482
नाव : सैय्यद मोहम्मद अली अज़हर अली
वडिलांचे नाव: अजहर अली सैय्यद
घर क्रमांक : 7
वय : 34 लिंग : पुरुष
छायाचित्र उपलब्ध

10 TWJ4402780
नाव : बजील अहमद सयेद
वडिलांचे नाव: फरासत अली सयेद
घर क्रमांक : ६२
वय : 32 लिंग : पुरुष
छायाचित्र उपलब्ध

11 TWJ4402798
नाव : सैय्यद आकिफ अहमद फरासत हुसैन
वडिलांचे नाव: सैय्यद फरासत हुसैन हिफ़ाज़त अली
घर क्रमांक : ६२
वय : 31 लिंग : पुरुष
छायाचित्र उपलब्ध

12 TWJ2976579
नाव : सैय्यद माजिद अली मुजाहिद अली
वडिलांचे नाव: मुजाहिद अली सैय्यद
घर क्रमांक :
वय : 37 लिंग : पुरुष
छायाचित्र उपलब्ध

13 TWJ2976330
नाव : अब्दूलबासीत मुन्सफअली सैयद
वडिलांचे नाव: मुन्सफअली सैयद
घर क्रमांक :
वय : 36 लिंग : पुरुष
छायाचित्र उपलब्ध

14 TWJ2976561
नाव : एहसान अली शराफ़त अली सैययद
वडिलांचे नाव: शराफत सैययद
घर क्रमांक :
वय : 36 लिंग : पुरुष
छायाचित्र उपलब्ध

15 TWJ2976587
नाव : ज़ोहरा बेगम अनवर उद्दीन सैयद
वडिलांचे नाव: मूजाहीद सैयद
घर क्रमांक :
वय : 36 लिंग : महिला
छायाचित्र उपलब्ध

16 TWJ2976314
नाव : यास्मीन कौसर रईस अहमद सैय्यद
वडिलांचे नाव: रईस सयद
घर क्रमांक :
वय : 33 लिंग : महिला
छायाचित्र उपलब्ध

17 TWJ5472816
नाव : जागीरदार जीशान अख्तर अज़ीज़ुद्दीन
वडिलांचे नाव: अज़ीज़ुद्दीन जागीरदार
घर क्रमांक : ऍट पोस्ट मारुळ
वय : 29 लिंग : पुरुष
छायाचित्र उपलब्ध

18 TWJ5472022
नाव : सायरा परवीन जीशान अख्तर
पतीचे नाव: जीशान अख्तर
घर क्रमांक : ऍट पोस्ट मारुळ
वय : 28 लिंग : महिला
छायाचित्र उपलब्ध

19 TWJ5469150
नाव : अफ्फान अली
वडिलांचे नाव: उस्मान अली सय्यद
घर क्रमांक : फ़रहत गंज मसजिद
वय : 22 लिंग : पुरुष
छायाचित्र उपलब्ध

20 TWJ4402871
नाव : आसमा परवीन अक़ील अहमद फ़ारूक़ी
पतीचे नाव: अक़ील अहमद फ़ारूक़ी
घर क्रमांक : २ अ
वय : 31 लिंग : महिला
छायाचित्र उपलब्ध

21 MNH1080019
नाव : शफ़िका बी मुशिरुद्दीन फारूक़ी
वडिलांचे नाव: फारूक़ी मुशिरुद्दीन
घर क्रमांक : 4
वय : 58 लिंग : महिला
छायाचित्र उपलब्ध

22 TWJ4709622
नाव : हसीना बी ख़लीलुद्दीन फ़रूक़ी
वडिलांचे नाव: ख़लीलुद्दीन फ़रूक़ी
घर क्रमांक : 4 बी
वय : 30 लिंग : महिला
छायाचित्र उपलब्ध

23 TWJ5267497
नाव : नजमुस्सहार सैयद
पतीचे नाव: मुबारक अली
घर क्रमांक : 7/अ
वय : 45 लिंग : महिला
छायाचित्र उपलब्ध

24 MNH1041888
नाव : नदीमुदीन रशीद फा
वडिलांचे नाव: रशीद फा
घर क्रमांक : 7क
वय : 45 लिंग : पुरुष
छायाचित्र उपलब्ध

25 TWJ2904068
नाव : शाईस्ता अबरारउद्दीन फा
पतीचे नाव: अबरारउद्दीन फा
घर क्रमांक : 7k
वय : 44 लिंग : महिला
छायाचित्र उपलब्ध

26 MNH1698737
नाव : फरजाना रशीद फा
वडिलांचे नाव: रशीद फा
घर क्रमांक : 7क
वय : 42 लिंग : महिला
छायाचित्र उपलब्ध

27 MNH1076868
नाव : आयाजाउददीन गयासउद्दीन
वडिलांचे नाव: गयासउद्दीन
घर क्रमांक : 8
वय : 42 लिंग : पुरुष
छायाचित्र उपलब्ध

28 MNH1042555
नाव : फ़ीरदौस जहान सैयद हसमत अली
पतीचे नाव: बेगम सै
घर क्रमांक : 8
वय : 45 लिंग : महिला
छायाचित्र उपलब्ध

29 TWJ4025565
नाव : शाइस्ताबी अयाजुद्दिन फारुकी
पतीचे नाव: अयाजुद्दिन फारुकी
घर क्रमांक : ८
वय : 41 लिंग : महिला
छायाचित्र उपलब्ध

30 TWJ4176558
नाव : सबा अंजुम सय्यद
पतीचे नाव: इंतेजार अली सय्यद
घर क्रमांक : 8
वय : 33 लिंग : महिला
छायाचित्र उपलब्ध

31 TWJ4176574
नाव : सायेमा बेगम सय्यद
पतीचे नाव: इंतेजार अली सय्यद
घर क्रमांक : 8
वय : 32 लिंग : महिला
छायाचित्र उपलब्ध

32 MNH1697945
नाव : से रोनफ फोतमा
पतीचे नाव: रोनफ फोतमा
घर क्रमांक : 8अ
वय : 46 लिंग : महिला
छायाचित्र उपलब्ध

33 MNH1698281
नाव : सै हजरत अली यावर
वडिलांचे नाव: हजरत अली यावर
घर क्रमांक : 8अ
वय : 42 लिंग : पुरुष
छायाचित्र उपलब्ध

34 MNH1697291
नाव : हमीदा बेगम मोहब्बत अली सैय्यद
वडिलांचे नाव: मोहब्बत अली सैय्यद
घर क्रमांक : 8अ
वय : 42 लिंग : महिला
छायाचित्र उपलब्ध

35 TWJ1235522
नाव : सैय्या गुलफीशाबी
पतीचे नाव: गुलफीशाबी
घर क्रमांक : 8ब
वय : 53 लिंग : महिला
छायाचित्र उपलब्ध

36 MNH1078500
नाव : सैय्यद रिफाकत अली खिलाफत अली
वडिलांचे नाव: खिलाफत अली नवाब अली
घर क्रमांक : 8ब
वय : 42 लिंग : पुरुष
छायाचित्र उपलब्ध

37 TWJ4001061
नाव : अन्वर जहा सैया
वडिलांचे नाव: जहा सैया
घर क्रमांक : 8ब
वय : 43 लिंग : महिला
छायाचित्र उपलब्ध

38 TWJ4025649
नाव : शेर अली सैयद
वडिलांचे नाव: असद अली सैयद
घर क्रमांक : ९ अ
वय : 36 लिंग : पुरुष
छायाचित्र उपलब्ध

39 TWJ4025664
नाव : सुलताना बेगम सैयद
पतीचे नाव: शेर अली सैयद
घर क्रमांक : ९ अ
वय : 35 लिंग : महिला
छायाचित्र उपलब्ध

40 TWJ4515953
नाव : नसरीन जहाँ अली
वडिलांचे नाव: लियाकत अली
घर क्रमांक : 11
वय : 28 लिंग : महिला
छायाचित्र उपलब्ध

41 TWJ4025672
नाव : मोहम्मद कफील
वडिलांचे नाव: नूर मोहम्मद
घर क्रमांक : ११ अ
वय : 33 लिंग : पुरुष
छायाचित्र उपलब्ध

42 TWJ4025656
नाव : फौजिया बेगम सैयद
पतीचे नाव: न्याज मोहम्मद सैयद
घर क्रमांक : ११ अ
वय : 35 लिंग : महिला
छायाचित्र उपलब्ध

43 TWJ4308995
नाव : सैय्यद मोहम्मद रफ़ीक
वडिलांचे नाव: नूर मोहम्मद
घर क्रमांक : 11A
वय : 29 लिंग : पुरुष
छायाचित्र उपलब्ध

44 MNH1699297
नाव : मैमुना बी फारुकी
वडिलांचे नाव: अज़ीज़ुद्दीन फारुकी
घर क्रमांक : 12अ
वय : 44 लिंग : महिला
छायाचित्र उपलब्ध

45 MNH1041698
नाव : साजिद असलाम सै
वडिलांचे नाव: असलाम सै
घर क्रमांक : 12अ
वय : 43 लिंग : पुरुष
छायाचित्र उपलब्ध

46 MNH1080340
नाव : गजाला परवीन सैय्यद ज़फर अली
पतीचे नाव: ज़फर अली
घर क्रमांक : 12अ
वय : 43 लिंग : महिला
छायाचित्र उपलब्ध

47 MNH1041631
नाव : ज़फर अली शब्बीर सैय्यद
वडिलांचे नाव: शब्बीर सैय्यद
घर क्रमांक : 12अ
वय : 44 लिंग : पुरुष
छायाचित्र उपलब्ध

48 TWJ5518543
नाव : रईसुद्दीन नियाजुदिन फ़ारूक़ी
वडिलांचे नाव: नियाज़ुद्दीन
घर क्रमांक : 13
वय : 24 लिंग : पुरुष
छायाचित्र उपलब्ध

49 TWJ4709564
नाव : यूनुस अली इलियास अली सय्यद
वडिलांचे नाव: इलियास अली सय्यद
घर क्रमांक : 16
वय : 28 लिंग : पुरुष
छायाचित्र उपलब्ध

50 MNH1700749
नाव : सैयद ख़ालिद अली सैयद ज़ाहिद अली
वडिलांचे नाव: सैयद ज़ाहिद अली
घर क्रमांक : 20
वय : 53 लिंग : पुरुष
छायाचित्र उपलब्ध

51 MNH1698711
नाव : शरीफा बेगम सै
पतीचे नाव: बेगम सै
घर क्रमांक : 20
वय : 42 लिंग : महिला
छायाचित्र उपलब्ध

52 MNH1698703
नाव : आरिफ़ा बेगम इद्रीस अली सैय्यद
पतीचे नाव: बेगम सै
घर क्रमांक : 20
वय : 42 लिंग : महिला
छायाचित्र उपलब्ध

53 MNH1075027
नाव : आयशा बानो सै
पतीचे नाव: बानो सै
घर क्रमांक : 20
वय : 42 लिंग : महिला
छायाचित्र उपलब्ध

54 MNH1076744
नाव : हशमत अली सैय्याद
वडिलांचे नाव: अली सैय्याद
घर क्रमांक : 20
वय : 44 लिंग : पुरुष
छायाचित्र उपलब्ध

55 MNH1077957
नाव : सगीर अली सैय्याद
वडिलांचे नाव: अली सैय्याद
घर क्रमांक : 20
वय : 44 लिंग : पुरुष
छायाचित्र उपलब्ध

56 MNH1075035
नाव : सिमा बेगम सैय्याद
पतीचे नाव: बेगम सैय्याद
घर क्रमांक : 20
वय : 42 लिंग : महिला
छायाचित्र उपलब्ध

57 MNH1082676
नाव : सय्यद इद्रीस अली इलियास अली
वडिलांचे नाव: सय्यद इलियास अली युसूफ अली
घर क्रमांक : 20
वय : 36 लिंग : पुरुष
छायाचित्र उपलब्ध

58 TWJ5517321
नाव : अबुतलहा ख़ालिद अली सैय्यद
वडिलांचे नाव: ख़ालिद अली सैय्यद
घर क्रमांक : 20
वय : 24 लिंग : पुरुष
छायाचित्र उपलब्ध

59 TWJ5416458
नाव : अमरीन बेगम
पतीचे नाव: नवीद अख्तर
घर क्रमांक : २१
वय : 34 लिंग : महिला
छायाचित्र उपलब्ध

60 TWJ4515938
नाव : मुदरस्सर अली सैय्यद
वडिलांचे नाव: मुजम्मील अली सैय्यद
घर क्रमांक : 21
वय : 29 लिंग : पुरुष
छायाचित्र उपलब्ध

61 TWJ4515987
नाव : हसीना बेगम सैय्यद
पतीचे नाव: मरगुब हुसैन सैय्यद
घर क्रमांक : 25
वय : 41 लिंग : महिला
छायाचित्र उपलब्ध

62 TWJ4025599
नाव : सैय्यद मोहम्मद अली हामीद अली
वडिलांचे नाव: हामिद अली सैयद
घर क्रमांक : २९
वय : 31 लिंग : पुरुष
छायाचित्र उपलब्ध

63 TWJ4717591
नाव : सैय्यद शाहदत अली
वडिलांचे नाव: सैय्यद अली
घर क्रमांक : 29
वय : 28 लिंग : पुरुष
छायाचित्र उपलब्ध

64 TWJ5500970
नाव : सय्यद हसरत अली
वडिलांचे नाव: सैय्यद अली
घर क्रमांक : 29
वय : 24 लिंग : पुरुष
छायाचित्र उपलब्ध

65 MNH1043538
नाव : तौफ़ीक़ जहाँ सैय्यद
पतीचे नाव: हुसैन सैय्यद
घर क्रमांक : 29
वय : 60 लिंग : महिला
छायाचित्र उपलब्ध

66 TWJ5516562
नाव : नूर अफज़ा बेगम शहादत अली सैय्यद
पतीचे नाव: शहादत अली सैय्यद
घर क्रमांक : 29
वय : 28 लिंग : महिला
छायाचित्र उपलब्ध

67 TWJ5499991
नाव : मोहम्मद शोएब अख्तर सैयद
वडिलांचे नाव: सेय्यद अली
घर क्रमांक : 29
वय : 27 लिंग : पुरुष
छायाचित्र उपलब्ध

68 TWJ4769964
नाव : अफसीमाबेगम तय्यबअली सैय्यद
पतीचे नाव: तय्यबअली सैय्यद
घर क्रमांक : 29
वय : 79 लिंग : महिला
छायाचित्र उपलब्ध

69 TWJ4769972
नाव : सैय्यदअली तय्यबअली सैय्यद
वडिलांचे नाव: तय्यबअली सैय्यद
घर क्रमांक : 29
वय : 54 लिंग : पुरुष
छायाचित्र उपलब्ध

70 TWJ4769980
नाव : फरहानाबेगम हामेदअली सैय्यद
वडिलांचे नाव: हामेदअली सैय्यद
घर क्रमांक : 29
वय : 53 लिंग : पुरुष
छायाचित्र उपलब्ध

71 TWJ4769998
नाव : कनीजफातेमा सैय्यदअली सैय्यद
पतीचे नाव: सैय्यदअली सैय्यद
घर क्रमांक : 29
वय : 51 लिंग : महिला
छायाचित्र उपलब्ध

72 TWJ4515979
नाव : मुजाहिद अली सैय्यद
वडिलांचे नाव: लियाकत अली सैय्यद
घर क्रमांक : 30
वय : 39 लिंग : पुरुष
छायाचित्र उपलब्ध

73 TWJ4515912
नाव : सैय्यद इमरान अली लियाक़त अली
वडिलांचे नाव: सैय्यद लियाक़त अली रहमत अली
घर क्रमांक : 31
वय : 30 लिंग : पुरुष
छायाचित्र उपलब्ध

74 TWJ4402830
नाव : नजिमा बेगम सैय्यद
पतीचे नाव: फरासत अली सैय्यद
घर क्रमांक : 31/ब
वय : 34 लिंग : महिला
छायाचित्र उपलब्ध

75 TWJ4770004
नाव : इंतजारअली मंजूरअली सैय्यद
वडिलांचे नाव: मंजूरअली सैय्यद
घर क्रमांक : 31अ
वय : 56 लिंग : पुरुष
छायाचित्र उपलब्ध

76 TWJ4770012
नाव : जन्नतबेगम इंतजारअली सैय्यद
पतीचे नाव: इंतजारअली सैय्यद
घर क्रमांक : 31अ
वय : 50 लिंग : महिला
छायाचित्र उपलब्ध

77 MNH1041375
नाव : नज़ीर अली
वडिलांचे नाव: हाजीर अली सैय्यद
घर क्रमांक : 31ब
वय : 59 लिंग : पुरुष
छायाचित्र उपलब्ध

78 MNH1040955
नाव : सायराबेगम नाजीरअली सै
पतीचे नाव: नाजीरअली सै
घर क्रमांक : 31ब
वय : 54 लिंग : महिला
छायाचित्र उपलब्ध

79 TWJ4770020
नाव : हाफेजा बेगम फरजद अली सैय्यद
पतीचे नाव: बेगम फरजद अली सैय्यद
घर क्रमांक : 31ब
वय : 68 लिंग : महिला
छायाचित्र उपलब्ध

80 TWJ4759452
नाव : शागुफ़्ता बी
पतीचे नाव: फ़िरोज़ खा
घर क्रमांक : फ़रहत
वय : 36 लिंग : महिला
छायाचित्र उपलब्ध

81 TWJ4759445
नाव : सय्यद शाहरुख
वडिलांचे नाव: रीसालत अली
घर क्रमांक : 32
वय : 27 लिंग : पुरुष
छायाचित्र उपलब्ध

82 TWJ4717682
नाव : मोहम्मद तौहीद खान
वडिलांचे नाव: मुनीर खान
घर क्रमांक : 32
वय : 30 लिंग : पुरुष
छायाचित्र उपलब्ध

83 TWJ4717609
नाव : तंजीला बी इरफान खान
वडिलांचे नाव: इरफान खान
घर क्रमांक : 32
वय : 26 लिंग : महिला
छायाचित्र उपलब्ध

84 TWJ4176582
नाव : मो. असलम सय्यद
वडिलांचे नाव: मो. सफी सय्यद
घर क्रमांक : 32
वय : 31 लिंग : पुरुष
छायाचित्र उपलब्ध

85 TWJ4176566
नाव : नसरीन बानो सय्यद
पतीचे नाव: मो. हुसैन मो. हुसैन
घर क्रमांक : 32 A
वय : 42 लिंग : महिला
छायाचित्र उपलब्ध

86 TWJ4770053
नाव : मो. हसन रिदवानमीर
वडिलांचे नाव: रिदवानमीर
घर क्रमांक : 32अ
वय : 52 लिंग : पुरुष
छायाचित्र उपलब्ध

87 TWJ0068424
नाव : मोहम्मद हुसैन रिज़वान अली
वडिलांचे नाव: रिदवानमीर
घर क्रमांक : 32अ
वय : 50 लिंग : पुरुष
छायाचित्र उपलब्ध

88 TWJ4770061
नाव : शैजादबेगम कौसरमीर
पतीचे नाव: कौसरमीर
घर क्रमांक : 32अ
वय : 50 लिंग : महिला
छायाचित्र उपलब्ध

89 TWJ4770079
नाव : मोहम्मद सिद्दिक़ रीद्वान अली
वडिलांचे नाव: रीद्वान अली
घर क्रमांक : 32अ
वय : 48 लिंग : पुरुष
छायाचित्र उपलब्ध

90 MNH1698968
नाव : शाहीन बेगम मोहम्मद हसन सैय्यद
पतीचे नाव: हसन सय्यद
घर क्रमांक : 32अ
वय : 52 लिंग : महिला
छायाचित्र उपलब्ध

91 MNH1699180
नाव : कहकुशा बेगम सैय्यद
पतीचे नाव: बेगम सैय्यद
घर क्रमांक : 32अ
वय : 57 लिंग : महिला
छायाचित्र उपलब्ध

92 TWJ4770095
नाव : अब्दुल साकी असगर अली सैय्यद
वडिलांचे नाव: अस तामीर सैय्यद
घर क्रमांक : 32अ
वय : 54 लिंग : पुरुष
छायाचित्र उपलब्ध

93 TWJ4770103
नाव : अकिलाबी साकी मीर सैय्यद
वडिलांचे नाव: हबीबमीर सैय्यद
घर क्रमांक : 32अ
वय : 50 लिंग : महिला
छायाचित्र उपलब्ध

94 MNH1040526
नाव : फ़िरोज़ा बी सय्यद वकील
पतीचे नाव: सय्यद वकील ख़लील मीर
घर क्रमांक : 32क
वय : 50 लिंग : महिला
छायाचित्र उपलब्ध

95 TWJ4831178
नाव : वकील मीर
वडिलांचे नाव: ख़लील मीर
घर क्रमांक : 32क
वय : 53 लिंग : पुरुष
छायाचित्र उपलब्ध

96 TWJ4717690
नाव : शबाना बी खान
वडिलांचे नाव: मुनीर खान
घर क्रमांक : 33
वय : 34 लिंग : महिला
छायाचित्र उपलब्ध

97 TWJ4770111
नाव : गफूरअली नूरअली सैय्यद
वडिलांचे नाव: नूरअली सैय्यद
घर क्रमांक : 33अ
वय : 80 लिंग : पुरुष
छायाचित्र उपलब्ध

98 TWJ4831186
नाव : तिरानीबेगम गफूरअली सैय्यद
पतीचे नाव: गफूरअली सैय्यद
घर क्रमांक : 33अ
वय : 76 लिंग : महिला
छायाचित्र उपलब्ध

99 TWJ4770137
नाव : मुनीरखा हबीबखा पठाण
वडिलांचे नाव: हबीबखा पठाण
घर क्रमांक : 33ब
वय : 52 लिंग : पुरुष
छायाचित्र उपलब्ध

100 TWJ4770145
नाव : नूरजहाबेगम मुनीरखा पठाण
पतीचे नाव: मुनीरखा पठाण
घर क्रमांक : 33ब
वय : 50 लिंग : महिला
छायाचित्र उपलब्ध

101 TWJ4770152
नाव : अमिरखा हबीबखा पठाण
वडिलांचे नाव: हबीबखा पठाण
घर क्रमांक : 33ब
वय : 47 लिंग : पुरुष
छायाचित्र उपलब्ध

102 TWJ4176590
नाव : सफूरा बेगम बासित अली
वडिलांचे नाव: तैमुर खान
घर क्रमांक : 36
वय : 31 लिंग : महिला
छायाचित्र उपलब्ध

103 TWJ4402848
नाव : गुफरान खान तैमुर खान
वडिलांचे नाव: तैमूर खान
घर क्रमांक : ३६
वय : 34 लिंग : पुरुष
छायाचित्र उपलब्ध

104 TWJ4770160
नाव : जहूरखा मंजूरखा पठाण
वडिलांचे नाव: मंजूरखा पठाण
घर क्रमांक : 36अ
वय : 63 लिंग : पुरुष
छायाचित्र उपलब्ध

105 TWJ4770178
नाव : पीरजादी बेगम जहूर खान ख़ान
पतीचे नाव: जहूरखा पठाण
घर क्रमांक : 36अ
वय : 58 लिंग : महिला
छायाचित्र उपलब्ध

106 TWJ4770186
नाव : तैमूरखा मंजूरखा पठाण
वडिलांचे नाव: मंजूरखा पठाण
घर क्रमांक : 36ब
वय : 48 लिंग : पुरुष
छायाचित्र उपलब्ध

107 TWJ0068664
नाव : सैय्यद नौशाद अली रोशन अली
वडिलांचे नाव: रोशन अली
घर क्रमांक : 37
वय : 72 लिंग : पुरुष
छायाचित्र उपलब्ध

108 MNH1041953
नाव : अताउल हक़ नौशाद अली
वडिलांचे नाव: नौशाद अली
घर क्रमांक : 37
वय : 43 लिंग : पुरुष
छायाचित्र उपलब्ध

109 TWJ4737235
नाव : कनिज फातेमा अताउल हक
पतीचे नाव: अताउल हकनौशाद अली
घर क्रमांक : ३७
वय : 36 लिंग : महिला
छायाचित्र उपलब्ध

110 TWJ4025615
नाव : सफूरा नाज़ नदीम अख्तर
पतीचे नाव: नौशाद अली
घर क्रमांक : ३७
वय : 32 लिंग : महिला
छायाचित्र उपलब्ध

111 TWJ4770194
नाव : मो. हनिफ खलीलखा पठाण
वडिलांचे नाव: खलीलखा पठाण
घर क्रमांक : 37
वय : 63 लिंग : पुरुष
छायाचित्र उपलब्ध

112 MNH1042704
नाव : ज़ियाउल हक़ नौशाद अली
वडिलांचे नाव: नौशादअली सै
घर क्रमांक : 37
वय : 46 लिंग : पुरुष
छायाचित्र उपलब्ध

113 TWJ4770228
नाव : नासेरा बी मुजाहिद अली सैय्यद
पतीचे नाव: मुजाहिद अली सैय्यद
घर क्रमांक : 37
वय : 71 लिंग : महिला
छायाचित्र उपलब्ध

114 TWJ4309019
नाव : नावीरा हिफ्जुलहक सैय्यद
आईचे नाव: हिफ्जुलहक सैय्यद
घर क्रमांक : 37
वय : 29 लिंग : महिला
छायाचित्र उपलब्ध

115 TWJ5511902
नाव : उबैदूल हक़ सैय्यद
वडिलांचे नाव: जीयाउल हक़ सैय्यद
घर क्रमांक : 37
वय : 22 लिंग : पुरुष
छायाचित्र उपलब्ध

116 TWJ4770210
नाव : मुजाहीद अली से अब्दुल्हा सैय्यद
वडिलांचे नाव: अली से अब्दुल्हा सैय्यद
घर क्रमांक : 37
वय : 78 लिंग : पुरुष
छायाचित्र उपलब्ध

117 TWJ4770236
नाव : शहनाजबेगम नौशादअली सैय्यद
पतीचे नाव: नौशादअली सैय्यद
घर क्रमांक : 37
वय : 60 लिंग : महिला
छायाचित्र उपलब्ध

118 TWJ4770244
नाव : ज़रीफा बेगम मोहम्मद हनीफ़ पठान
पतीचे नाव: मोहम्मद हनीफ़ पठान
घर क्रमांक : 37
वय : 59 लिंग : महिला
छायाचित्र उपलब्ध

119 TWJ4770251
नाव : नाविद अहमद मुजाहिदअली सैय्यद
वडिलांचे नाव: मुजाहिदअली सैय्यद
घर क्रमांक : 37
वय : 48 लिंग : पुरुष
छायाचित्र उपलब्ध

120 TWJ5195532
नाव : सैय्यद मोहसिन अली शराफ़त अली
वडिलांचे नाव: सैय्यद शराफ़त अली
घर क्रमांक : 39
वय : 31 लिंग : पुरुष
छायाचित्र उपलब्ध

121 TWJ4717583
नाव : सैयद इस्हाक अली
वडिलांचे नाव: सदाक़त अली
घर क्रमांक : 39
वय : 26 लिंग : पुरुष
छायाचित्र उपलब्ध

122 TWJ5498670
नाव : आसमा बेगम सैयद
पतीचे नाव: सैयद इशाक़ अली
घर क्रमांक : 39
वय : 21 लिंग : महिला
छायाचित्र उपलब्ध

123 TWJ4770277
नाव : सैय्यद शराफ़त अली रहमत अली
वडिलांचे नाव: सैय्यद रहमत अली
घर क्रमांक : 39ब
वय : 62 लिंग : पुरुष
छायाचित्र उपलब्ध

124 TWJ4770269
नाव : सुरय्याबेगम नजाकतअली सैय्यद
पतीचे नाव: नजाकतअली सैय्यद
घर क्रमांक : 39ब
वय : 68 लिंग : महिला
छायाचित्र उपलब्ध

125 TWJ4770285
नाव : सदाकतअली रहेमतअली सैय्यद
वडिलांचे नाव: रहेमतअली सैय्यद
घर क्रमांक : 39ब
वय : 56 लिंग : पुरुष
छायाचित्र उपलब्ध

126 TWJ4770293
नाव : साबेराबेगम शराफतअली सैय्यद
पतीचे नाव: शराफतअली सैय्यद
घर क्रमांक : 39ब
वय : 55 लिंग : महिला
छायाचित्र उपलब्ध

127 TWJ4770301
नाव : फिरोजाबेगम लियाकतअली सैय्यद
पतीचे नाव: लियाकतअली सैय्यद
घर क्रमांक : 39क
वय : 58 लिंग : महिला
छायाचित्र उपलब्ध

128 TWJ4516001
नाव : रुबीना बेगम सय्यद
पतीचे नाव: इमरान अली सय्यद
घर क्रमांक : 40
वय : 43 लिंग : महिला
छायाचित्र उपलब्ध

129 TWJ4515995
नाव : नाजिया बेगम सय्यद
पतीचे नाव: इरफान अली सय्यद
घर क्रमांक : 40
वय : 32 लिंग : महिला
छायाचित्र उपलब्ध

130 TWJ4770327
नाव : उमराबेगम अजमतअली सैय्यद
पतीचे नाव: अजमतअली सैय्यद
घर क्रमांक : 40
वय : 70 लिंग : महिला
छायाचित्र उपलब्ध

131 TWJ5470851
नाव : अब्दुल करीम सैयद
वडिलांचे नाव: इंतेजार अली सैयद
घर क्रमांक : 41 ए
वय : 24 लिंग : पुरुष
छायाचित्र उपलब्ध

132 TWJ5470919
नाव : समरीन फ़ातिमा सैयद
वडिलांचे नाव: इंतेजार अली सैयद
घर क्रमांक : 41 ए
वय : 23 लिंग : महिला
छायाचित्र उपलब्ध

133 TWJ5267083
नाव : राहत बेगम महेरबानं अली सैय्यद
वडिलांचे नाव: महेरबन अली सय्यद
घर क्रमांक : 41 अ
वय : 55 लिंग : पुरुष
छायाचित्र उपलब्ध

134 TWJ4025516
नाव : जाकेरा बेगम सैयद
पतीचे नाव: जहूर अली सैयद
घर क्रमांक : ४१ अ
वय : 37 लिंग : महिला
छायाचित्र उपलब्ध

135 TWJ4025524
नाव : तरन्नुम बानो सैयद
वडिलांचे नाव: जहूर अली सैयद
घर क्रमांक : ४१ अ
वय : 35 लिंग : महिला
छायाचित्र उपलब्ध

136 MNH1077007
नाव : जोहर अली मोतेबार अली सैयाद
वडिलांचे नाव: अली मोतेबार अली सैयाद
घर क्रमांक : 41अ
वय : 68 लिंग : पुरुष
छायाचित्र उपलब्ध

137 TWJ4770350
नाव : इंतेजारअली मोतेबरअली सैय्यद
वडिलांचे नाव: मोतेबरअली सैय्यद
घर क्रमांक : 41अ
वय : 55 लिंग : पुरुष
छायाचित्र उपलब्ध

138 TWJ4770376
नाव : हमीदाबेगम इंतेजारअली सैय्यद
पतीचे नाव: इंतेजारअली सैय्यद
घर क्रमांक : 41अ
वय : 52 लिंग : महिला
छायाचित्र उपलब्ध

139 TWJ4770384
नाव : तहसिनअली यासिनअली सैय्यद
वडिलांचे नाव: यासिनअली सैय्यद
घर क्रमांक : 41अ
वय : 52 लिंग : पुरुष
छायाचित्र उपलब्ध

140 TWJ4770392
नाव : यासमिन बि तहसीन अली सैय्यद
पतीचे नाव: बि तहसीन अली सैय्यद
घर क्रमांक : 41अ
वय : 48 लिंग : महिला
छायाचित्र उपलब्ध

141 MNH1700079
नाव : खीलाफतअली मखदुमअली सैय्यद
वडिलांचे नाव: मखदुमअली सैय्यद
घर क्रमांक : 41ब
वय : 70 लिंग : पुरुष
छायाचित्र उपलब्ध

142 MNH1699917
नाव : शबानाबेगम खीलाफतअली सैय्यद
पतीचे नाव: खीलाफतअली सैय्यद
घर क्रमांक : 41ब
वय : 63 लिंग : महिला
छायाचित्र उपलब्ध

143 TWJ4831210
नाव : मोलानी बेगम अफ़ज़ल खां
पतीचे नाव: अफज़ल खां
घर क्रमांक : 46
वय : 65 लिंग : महिला
छायाचित्र उपलब्ध

144 TWJ4770434
नाव : अशफ़ाक़ खां मोहम्मद खां
वडिलांचे नाव: मोहम्मद खां
घर क्रमांक : 46
वय : 61 लिंग : पुरुष
छायाचित्र उपलब्ध

145 MNH1076272
नाव : सगीरा बी इश्तियाक अहमद खां
पतीचे नाव: इश्तियाक अहमद खां
घर क्रमांक : 46
वय : 52 लिंग : महिला
छायाचित्र उपलब्ध

146 TWJ4801098
नाव : खलिक अहमद मोहम्मद खान पठाण
वडिलांचे नाव: मोहम्मद खॉ
घर क्रमांक : 46
वय : 76 लिंग : पुरुष
छायाचित्र उपलब्ध

147 TWJ4770400
नाव : ख़ातून बेगम खालिक अहमद खान
पतीचे नाव: खलीकखां पठाण
घर क्रमांक : 46
वय : 74 लिंग : महिला
छायाचित्र उपलब्ध

148 TWJ4770418
नाव : रहेमनखां निजाबतखां पठाण
वडिलांचे नाव: निजाबतखां पठाण
घर क्रमांक : 46
वय : 73 लिंग : पुरुष
छायाचित्र उपलब्ध

149 TWJ4770426
नाव : मेहेरबानोबेगम रहेमनखां पठाण
पतीचे नाव: रहेमनखां पठाण
घर क्रमांक : 46
वय : 68 लिंग : महिला
छायाचित्र उपलब्ध

150 MNH1040443
नाव : अखलाक़ अहमद मोहम्मद खां पठाण
वडिलांचे नाव: अहमद पठाण
घर क्रमांक : 46
वय : 62 लिंग : पुरुष
छायाचित्र उपलब्ध

151 TWJ0068911
नाव : शरीफ़ा बेगम अखलाक़ अहमद पठाण
पतीचे नाव: अखलाक पठाण
घर क्रमांक : 46
वय : 57 लिंग : महिला
छायाचित्र उपलब्ध

152 TWJ4801072
नाव : इश्तियाक अहमद मोहम्मद खा खा
वडिलांचे नाव: मोहम्मद खा
घर क्रमांक : 46
वय : 56 लिंग : पुरुष
छायाचित्र उपलब्ध

153 MNH1076256
नाव : शहादा बी अश्फाक अहमद खां
पतीचे नाव: अश्फाक अहमद खां
घर क्रमांक : 46
वय : 57 लिंग : महिला
छायाचित्र उपलब्ध

154 TWJ4770442
नाव : अब्दुल बासित अब्दुल रहमान खान
वडिलांचे नाव: बासीत रहेमान खां पठाण
घर क्रमांक : 46
वय : 51 लिंग : पुरुष
छायाचित्र उपलब्ध

155 TWJ4402863
नाव : ज़रीना बेगम अक़ील अहमद खान
पतीचे नाव: अकिल अहमद पठाण
घर क्रमांक : ४९
वय : 36 लिंग : महिला
छायाचित्र उपलब्ध

156 TWJ4710869
नाव : समरीन बानो हाजिर अली सय्यद
वडिलांचे नाव: हाजिर अली सय्यद
घर क्रमांक : 49 बी
वय : 33 लिंग : महिला
छायाचित्र उपलब्ध

157 TWJ4831194
नाव : जमीलखां अहमद खलील पठाण
वडिलांचे नाव: खलील पठाण
घर क्रमांक : 49अ
वय : 54 लिंग : पुरुष
छायाचित्र उपलब्ध

158 TWJ4770459
नाव : शबिजाबेगम जमीलअली पठाण
पतीचे नाव: जमीलअली पठाण
घर क्रमांक : 49अ
वय : 50 लिंग : महिला
छायाचित्र उपलब्ध

159 TWJ4770467
नाव : शकीलखां खलीलखां पठाण
वडिलांचे नाव: खलीलखां पठाण
घर क्रमांक : 49ब
वय : 56 लिंग : पुरुष
छायाचित्र उपलब्ध

160 MNH1041722
नाव : जमदिदाबानो शकीलखां पठाण
पतीचे नाव: शकीलखां पठाण
घर क्रमांक : 49ब
वय : 54 लिंग : महिला
छायाचित्र उपलब्ध

161 TWJ4515961
नाव : साजिद हसन खान
वडिलांचे नाव: हसन खान
घर क्रमांक : 50
वय : 35 लिंग : पुरुष
छायाचित्र उपलब्ध

162 TWJ4473039
नाव : साबेर हसन खान
वडिलांचे नाव: हसन खान
घर क्रमांक : 50
वय : 32 लिंग : पुरुष
छायाचित्र उपलब्ध

163 TWJ4025540
नाव : उमर फ़ारूक़ सय्यद
वडिलांचे नाव: अब्दुल सत्तार सैयद
घर क्रमांक : ५० अ
वय : 34 लिंग : पुरुष
छायाचित्र उपलब्ध

164 MNH1074723
नाव : अब्दुल सत्तार रोशन अली
वडिलांचे नाव: रोशन अली
घर क्रमांक : 50अ
वय : 76 लिंग : पुरुष
छायाचित्र उपलब्ध

165 MNH1082783
नाव : नदीम अख्तर अब्दुल सत्तार
वडिलांचे नाव: अ सत्तार
घर क्रमांक : 50अ
वय : 41 लिंग : पुरुष
छायाचित्र उपलब्ध

166 TWJ4770483
नाव : शहनवाजबेगम अ पठाण
पतीचे नाव: अ पठाण
घर क्रमांक : 50अ
वय : 63 लिंग : महिला
छायाचित्र उपलब्ध

167 TWJ5302310
नाव : इमरान खान
वडिलांचे नाव: हसन खान
घर क्रमांक : 50बी
वय : 40 लिंग : पुरुष
छायाचित्र उपलब्ध

168 TWJ4801056
नाव : हसनखा रोशनखा पठाण
वडिलांचे नाव: रोशनखा पठाण
घर क्रमांक : 50ब
वय : 66 लिंग : पुरुष
छायाचित्र उपलब्ध

169 TWJ4770491
नाव : हुसनाबानो हसनखां पठाण
पतीचे नाव: हसनखां पठाण
घर क्रमांक : 50ब
वय : 63 लिंग : महिला
छायाचित्र उपलब्ध

170 TWJ4770509
नाव : फरोजखा हसनखां पठाण
वडिलांचे नाव: हसनखां पठाण
घर क्रमांक : 50ब
वय : 46 लिंग : पुरुष
छायाचित्र उपलब्ध

171 TWJ0069044
नाव : मोहम्मद ख़ालिद मोहम्मद फ़ारूक़ सय्यद
वडिलांचे नाव: फारुकअली सैय्यद
घर क्रमांक : 50क
वय : 46 लिंग : पुरुष
छायाचित्र उपलब्ध

172 TWJ4770517
नाव : सायराबेगम फारुकअली सैय्यद
पतीचे नाव: फारुकअली सैय्यद
घर क्रमांक : 50क
वय : 77 लिंग : महिला
छायाचित्र उपलब्ध

173 TWJ4770533
नाव : हावसअली फारुकअली सैय्यद
वडिलांचे नाव: फारुकअली सैय्यद
घर क्रमांक : 50क
वय : 48 लिंग : पुरुष
छायाचित्र उपलब्ध

174 TWJ4176616
नाव : मोहम्मद फ़ाज़िल इबादत अली सैय्यद
वडिलांचे नाव: इबादत अली सैय्यद
घर क्रमांक : 51 B
वय : 33 लिंग : पुरुष
छायाचित्र उपलब्ध

175 TWJ4770541
नाव : हिफाजतअली फजलेअली सैय्यद
वडिलांचे नाव: फजलेअली सैय्यद
घर क्रमांक : 51अ
वय : 93 लिंग : पुरुष
छायाचित्र उपलब्ध

176 TWJ4770558
नाव : हाजराबेगम हिफाजतअली सैय्यद
पतीचे नाव: हिफाजतअली सैय्यद
घर क्रमांक : 51अ
वय : 83 लिंग : महिला
छायाचित्र उपलब्ध

177 TWJ4770566
नाव : करमअली हिफाजतअली सैय्यद
वडिलांचे नाव: हिफाजतअली सैय्यद
घर क्रमांक : 51अ
वय : 50 लिंग : पुरुष
छायाचित्र उपलब्ध

178 TWJ5498787
नाव : गुलशन बानो
वडिलांचे नाव: इबादत अली
घर क्रमांक : 51बी
वय : 25 लिंग : महिला
छायाचित्र उपलब्ध

179 TWJ5499033
नाव : रोशन बेगम मोहम्मद शकील सैय्यद
वडिलांचे नाव: इबादत अली
घर क्रमांक : 51बी
वय : 22 लिंग : महिला
छायाचित्र उपलब्ध

180 TWJ4770574
नाव : सैय्यद इबादत अली हिफ़ाज़त अली सैय्यद
वडिलांचे नाव: हिफाजतअली सैय्यद
घर क्रमांक : 51ब
वय : 58 लिंग : पुरुष
छायाचित्र उपलब्ध

181 TWJ4801064
नाव : तहज़ीब फ़ातेमा सैय्यद इबादत अली
पतीचे नाव: बि सैय्यद
घर क्रमांक : 51ब
वय : 51 लिंग : महिला
छायाचित्र उपलब्ध

182 MNH1080118
नाव : कलीम साहब कायम साहब
वडिलांचे नाव: सोहबकायम कादरी
घर क्रमांक : 51क
वय : 74 लिंग : पुरुष
छायाचित्र उपलब्ध

183 MNH1700004
नाव : शाकेरा बेगम कलीम कादरी कादरी
पतीचे नाव: कलीम कादरी
घर क्रमांक : 51क
वय : 72 लिंग : महिला
छायाचित्र उपलब्ध

184 MNH1699503
नाव : रियाज़ुल हमीद जिलानी मिया
वडिलांचे नाव: जिलानी मिया
घर क्रमांक : 53
वय : 56 लिंग : पुरुष
छायाचित्र उपलब्ध

185 TWJ4831228
नाव : आयशा बेगम
पतीचे नाव: रियाज़ुल हमीद
घर क्रमांक : 53
वय : 51 लिंग : महिला
छायाचित्र उपलब्ध

186 TWJ4176608
नाव : मुस्तफा अली सय्यद
वडिलांचे नाव: रीयाजुदिन सय्यद
घर क्रमांक : 53
वय : 32 लिंग : पुरुष
छायाचित्र उपलब्ध

187 TWJ4770590
नाव : वलीमीया जिलनीमिया सैय्यद
वडिलांचे नाव: जिलनीमिया सैय्यद
घर क्रमांक : 53
वय : 60 लिंग : पुरुष
छायाचित्र उपलब्ध

188 TWJ4770608
नाव : इशरतबेगम जिलानीमिया सैय्यद
वडिलांचे नाव: जिलानीमिया सैय्यद
घर क्रमांक : 53
वय : 58 लिंग : महिला
छायाचित्र उपलब्ध

189 TWJ4770616
नाव : नजम्मुसि वलीमिया सैय्यद
पतीचे नाव: वलीमिया सैय्यद
घर क्रमांक : 53
वय : 57 लिंग : महिला
छायाचित्र उपलब्ध

190 TWJ5511894
नाव : ताक्दीर जहान सैय्यद मुस्तफ़ा
पतीचे नाव: सैय्यद मुस्तफ़ा
घर क्रमांक : ए55
वय : 29 लिंग : महिला
छायाचित्र उपलब्ध

191 TWJ4590782
नाव : अब्दुल करीम रफिक अहमद
वडिलांचे नाव: सैय्यद रफिक अहमद शहीद अली
घर क्रमांक : 56
वय : 27 लिंग : पुरुष
छायाचित्र उपलब्ध

192 TWJ5267448
नाव : सैय्यद बीबी फातेमा रफिक अहमद
वडिलांचे नाव: सैय्यद रफिक अहमद शहीद अली
घर क्रमांक : 56
वय : 25 लिंग : महिला
छायाचित्र उपलब्ध

193 TWJ0069226
नाव : सैय्यद रफिक अहमद शाहीद अली
वडिलांचे नाव: शाहीद अली हसन अली
घर क्रमांक : 56
वय : 51 लिंग : पुरुष
छायाचित्र उपलब्ध

194 TWJ4025508
नाव : सैय्यद उबैदुल्लाह अतहर अली
वडिलांचे नाव: अतहर अली सैयद
घर क्रमांक : ५७
वय : 32 लिंग : पुरुष
छायाचित्र उपलब्ध

195 TWJ1243278
नाव : सैयद अतर अली हैदर अली
वडिलांचे नाव: हैदरअली सैय्यद
घर क्रमांक : 57
वय : 65 लिंग : पुरुष
छायाचित्र उपलब्ध

196 TWJ4309001
नाव : सय्यद अब्दुल रफे अतहर अली
वडिलांचे नाव: अतहर अली हैदर अली
घर क्रमांक : 57
वय : 29 लिंग : पुरुष
छायाचित्र उपलब्ध

197 TWJ4025581
नाव : फिर्दोस जहान
पतीचे नाव: मुनसफ अली
घर क्रमांक : ५९
वय : 32 लिंग : महिला
छायाचित्र उपलब्ध

198 TWJ4717674
नाव : नरगीस फ़ातेमा सैयद मोहम्मद तौसीफ़
वडिलांचे नाव: सैयद मोहम्मद तौसीफ़
घर क्रमांक : 59
वय : 30 लिंग : महिला
छायाचित्र उपलब्ध

199 TWJ4717633
नाव : सैयद शौकत अली
वडिलांचे नाव: मुन्सफ अली
घर क्रमांक : 59
वय : 27 लिंग : पुरुष
छायाचित्र उपलब्ध

200 TWJ4717625
नाव : सैयद मोहम्मद हसरत अली
वडिलांचे नाव: मुन्सफ अली
घर क्रमांक : 59
वय : 26 लिंग : पुरुष
छायाचित्र उपलब्ध

201 TWJ4770624
नाव : मुन सफअली बशारतअली सैय्यद
वडिलांचे नाव: बशारतअली सैय्यद
घर क्रमांक : 59
वय : 54 लिंग : पुरुष
छायाचित्र उपलब्ध

202 MNH1078187
नाव : रोशन जहा मुनसफ अली सैय्यद
वडिलांचे नाव: जहा मुनसफ अली सैय्यद
घर क्रमांक : 59
वय : 51 लिंग : महिला
छायाचित्र उपलब्ध

203 MNH1075357
नाव : गूलफिशाँ बानो आदिल हुसैन सैयद
पतीचे नाव: आदिलहुसे सैय्यद
घर क्रमांक : 62
वय : 48 लिंग : महिला
छायाचित्र उपलब्ध

204 MNH1697788
नाव : रेहानाबेगम हिफाजतअली सैय्यद
पतीचे नाव: हिफाजतअली सैय्यद
घर क्रमांक : 62
वय : 68 लिंग : महिला
छायाचित्र उपलब्ध

205 TWJ4770632
नाव : फीरास तहुसंन हिफाजतअली सैय्यद
वडिलांचे नाव: हिफाजतअली सैय्यद
घर क्रमांक : 62
वय : 54 लिंग : पुरुष
छायाचित्र उपलब्ध

206 MNH1700640
नाव : सैय्यद आदिल हुसैन हिफ़ाज़त अली
वडिलांचे नाव: हिफाजतअली सैय्यद
घर क्रमांक : 62
वय : 52 लिंग : पुरुष
छायाचित्र उपलब्ध

207 MNH1078179
नाव : नाजेराबेगम फीरास तहुसेन सैय्यद
पतीचे नाव: फीरास तहुसेन सैय्यद
घर क्रमांक : 62
वय : 50 लिंग : महिला
छायाचित्र उपलब्ध

208 TWJ4402822
नाव : फरेहनाज बेगम सैय्यद
पतीचे नाव: अखतर अली सैय्यद
घर क्रमांक : ८८
वय : 33 लिंग : महिला
छायाचित्र उपलब्ध

209 TWJ4515904
नाव : समरीन फातेमा सैय्यद
वडिलांचे नाव: अशफाक अली
घर क्रमांक : 123
वय : 28 लिंग : महिला
छायाचित्र उपलब्ध

210 TWJ4308987
नाव : नर्गिस फ़ातिमा मोहम्मद साजिद सैयद
पतीचे नाव: मोहम्मद सैय्यद
घर क्रमांक : 130
वय : 29 लिंग : महिला
छायाचित्र उपलब्ध

211 TWJ4515946
नाव : मोहंमद जैफ सैय्यद
वडिलांचे नाव: तखय्युल हुसैन सैय्यद
घर क्रमांक : 132
वय : 28 लिंग : पुरुष
छायाचित्र उपलब्ध

212 TWJ5515952
नाव : मोहम्मद माज़ मोहम्मद सिद्दिक़
वडिलांचे नाव: मोहम्मद सिद्दिक़ मक़बूल साहेब
घर क्रमांक : 176
वय : 22 लिंग : पुरुष
छायाचित्र उपलब्ध

213 TWJ5381108
नाव : सुरय्या बी
पतीचे नाव: शेख शफ़ीक़
घर क्रमांक : 181
वय : 29 लिंग : महिला
छायाचित्र उपलब्ध

214 TWJ4597787
नाव : शफ़ीक़ हारून शेख
वडिलांचे नाव: हारून शेख
घर क्रमांक : 181
वय : 34 लिंग : पुरुष
छायाचित्र उपलब्ध

215 TWJ4551107
नाव : फ़रूक़ी नईम अख्तर शूजाउददीन फ़रूक़ी
वडिलांचे नाव: शूजाउददीन फ़रूक़ी
घर क्रमांक : 228
वय : 27 लिंग : पुरुष
छायाचित्र उपलब्ध

216 TWJ4580411
नाव : नजमा गयास ताडवी
पतीचे नाव: गयास हैदर ताडवी
घर क्रमांक : 228
वय : 42 लिंग : महिला
छायाचित्र उपलब्ध

217 TWJ5296611
नाव : आलिया परवीन सैय्यद
पतीचे नाव: अबेदुल्ला सैय्यद
घर क्रमांक : 263
वय : 31 लिंग : महिला
छायाचित्र उपलब्ध

218 TWJ5400890
नाव : सैय्यद राबिया बासरी
वडिलांचे नाव: खालिक़ अहमद
घर क्रमांक : 352
वय : 22 लिंग : महिला
छायाचित्र उपलब्ध

219 TWJ5296637
नाव : समरा फ़ीरदौस सैय्यद
वडिलांचे नाव: समद अली सैय्यद
घर क्रमांक : 374
वय : 26 लिंग : महिला
छायाचित्र उपलब्ध

220 TWJ5516943
नाव : मोहम्मद साक़िब अब्दुल वहिद सैय्यद
वडिलांचे नाव: सैय्यद अब्दुल वाहिद
घर क्रमांक : 582
वय : 38 लिंग : पुरुष
छायाचित्र उपलब्ध

221 TWJ5509666
नाव : सैय्यद गोहार बेगम परवेज़ अख्तर
पतीचे नाव: सैय्यद परवेज़ अली रज़ा अली
घर क्रमांक : 589
वय : 47 लिंग : महिला
छायाचित्र उपलब्ध

222 TWJ5394440
नाव : फारुकी सैफुल इमान फिरोज़उद्दीन
वडिलांचे नाव: फिरोज़उद्दीन मुबीनउद्दीन फारुकी
घर क्रमांक : 1112
वय : 29 लिंग : पुरुष
छायाचित्र उपलब्ध

223 TWJ5513262
नाव : राहेला तबस्सुम अब्दुल नासिर सैय्यद
आईचे नाव: मुसर्रत जहा अब्दुल नासिर सैय्यद
घर क्रमांक : 582/2
वय : 27 लिंग : महिला
छायाचित्र उपलब्ध

224 TWJ5516661
नाव : सैय्यद मोहम्मद ज़ोहब अब्दुल नासिर
वडिलांचे नाव: अब्दुल नासिर
घर क्रमांक : 582/2
वय : 24 लिंग : पुरुष
छायाचित्र उपलब्ध

225 TWJ5529979
नाव : नज़रना सुलेमान खान ख़ान
वडिलांचे नाव: अबूल साकी सय्यद
घर क्रमांक : 32ए
वय : 26 लिंग : महिला
छायाचित्र उपलब्ध

226 TWJ5531066
नाव : गोहर अली करम अली सैय्यद
वडिलांचे नाव: करम अली सैय्यद
घर क्रमांक : 51ए
वय : 23 लिंग : पुरुष
छायाचित्र उपलब्ध

227 TWJ5531413
नाव : अरशिन गोहर ज़ियाउल हक़ सैय्यद
वडिलांचे नाव: ज़ियाउल हक़ सैय्यद
घर क्रमांक : 37
वय : 21 लिंग : महिला
छायाचित्र उपलब्ध

228 TWJ5531629
नाव : मोहम्मद उसैद जोहर अली सैय्यद
वडिलांचे नाव: जोहर अली सैय्यद
घर क्रमांक : 41ए
वय : 27 लिंग : पुरुष
छायाचित्र उपलब्ध

229 TWJ5542972
नाव : सैय्यद मोहम्मद उसामा मोहम्मद ख़ालिद
वडिलांचे नाव: मोहम्मद ख़ालिद
घर क्रमांक : 50क
वय : 25 लिंग : पुरुष
छायाचित्र उपलब्ध

230 TWJ5543277
नाव : मोहम्मद उमर रियाज़ुद्दीन फारूकी
वडिलांचे नाव: रियाज़ुद्दीन फारूकी
घर क्रमांक : नियर वाटर टांक
वय : 21 लिंग : पुरुष
छायाचित्र उपलब्ध

231 TWJ5544572
नाव : फारूक़ी अब्दुल वाहिद बदेशामीयां फारूक़ी
इतर: शकीरा अब्दुल वाहिद फारूक़ी फारूक़ी
घर क्रमांक : ए819
वय : 37 लिंग : पुरुष
छायाचित्र उपलब्ध

232 TWJ5544911
नाव : अमरीन बानो कलिम साहब
वडिलांचे नाव: कलिम साहब
घर क्रमांक : 51के
वय : 26 लिंग : महिला
छायाचित्र उपलब्ध

233 TWJ5558622
नाव : सैयद मनन सैयद
वडिलांचे नाव: तौफ़ीक़ अहमद सैयद
घर क्रमांक : 504
वय : 22 लिंग : पुरुष
छायाचित्र उपलब्ध

234 TWJ5566468
नाव : गूलस्ताँ बेगम इमरान अली सैय्यद
पतीचे नाव: इमरान अली सैय्यद
घर क्रमांक : 31
वय : 28 लिंग : महिला
छायाचित्र उपलब्ध

235 TWJ5567425
नाव : मुबाशिरुद्दीन मोअज्जमुउद्दीन फारुकी
वडिलांचे नाव: मोअज्जमुद्दीन काजीमुद्दीन फारूकी
घर क्रमांक : 305
वय : 25 लिंग : पुरुष
छायाचित्र उपलब्ध

236 TWJ5567417
नाव : उम्मे हबीबा मुबाशिरुद्दीन फारूकी
इतर: मोअज्जमुद्दीन काजीमुद्दीन फारूकी
घर क्रमांक : 305
वय : 24 लिंग : महिला
छायाचित्र उपलब्ध

237 TWJ5571799
नाव : सैय्यद ज़र्रीन फ़ातिमा मुदस्सिर हुसैन
पतीचे नाव: सैय्यद मुदस्सिर हुसैन युसूफ अली
घर क्रमांक : 41ए
वय : 29 लिंग : महिला
छायाचित्र उपलब्ध

238 TWJ5571781
नाव : अब्दुल हफ़ीज़ इंतेज़ार अली सैय्यद
वडिलांचे नाव: इंतेज़ार अली सैय्यद
घर क्रमांक : 41ए
वय : 27 लिंग : पुरुष
छायाचित्र उपलब्ध

239 TWJ5571773
नाव : अबदुलहक़ इंतेज़ार अली सैय्यद
वडिलांचे नाव: इंतेज़ार अली सैय्यद
घर क्रमांक : 41ए
वय : 21 लिंग : पुरुष
छायाचित्र उपलब्ध

240 TWJ5592894
नाव : सैय्यद सुहाना अंजुम शाहरुख
पतीचे नाव: सैय्यद शाहरुख
घर क्रमांक : 32
वय : 22 लिंग : महिला
छायाचित्र उपलब्ध

241 TWJ5593439
नाव : सैय्यद तय्यबा मोहम्मद फैज़ान
पतीचे नाव: सैय्यद मोहम्मद फ़ैज़ान
घर क्रमांक : 857
वय : 23 लिंग : महिला
छायाचित्र उपलब्ध

242 TWJ5593868
नाव : सैय्यद नूरूनिस्सा मोहम्मद सक़लैन
पतीचे नाव: मोहम्मद सक़लैन
घर क्रमांक : नियर नूर मस्जिद
वय : 28 लिंग : महिला
छायाचित्र उपलब्ध

243 TWJ5610902
नाव : नाज़नीन सैयद मो असलम
पतीचे नाव: मो असलम सैय्यद
घर क्रमांक : 32
वय : 21 लिंग : महिला
छायाचित्र उपलब्ध

244 TWJ5619713
नाव : सैय्यद मोहम्मद जुलेफ मोहम्मद हुसैन
वडिलांचे नाव: सैय्यद मोहम्मद हुसैन
घर क्रमांक : 32
वय : 25 लिंग : पुरुष
छायाचित्र उपलब्ध

245 TWJ5619754
नाव : सैय्यद सबीला अंजुम मोहम्मद जुलेफ
पतीचे नाव: सैय्यद मोहम्मद जुलेफ
घर क्रमांक : 32
वय : 22 लिंग : महिला
छायाचित्र उपलब्ध

246 TWJ5648845
नाव : सलीमुद्दिन वलीयुद्दिन
वडिलांचे नाव: वलीऊद्दिन शमसुद्दिन
घर क्रमांक : 422
वय : 63 लिंग : पुरुष
छायाचित्र उपलब्ध

247 TWJ5649264
नाव : सबिला बानो कफील अहमद
पतीचे नाव: कफील अहमद शकील अहमद
घर क्रमांक : 49बी
वय : 23 लिंग : महिला
छायाचित्र उपलब्ध

248 TWJ5650361
नाव : खान सानिया अंजुम मुख़्तार अहमद
वडिलांचे नाव: खान मुख़्तार अहमद
घर क्रमांक : 32
वय : 20 लिंग : महिला
छायाचित्र उपलब्ध

249 TWJ5654082
नाव : शरीफ़ा तडवी
पतीचे नाव: शरीफ तडवी
घर क्रमांक : 573
वय : 39 लिंग : महिला
छायाचित्र उपलब्ध

250 TWJ5658307
नाव : शाहेदा बेगम मुनसफ अली सैय्यद
वडिलांचे नाव: मुनसफ अली सैय्यद
घर क्रमांक : 59
वय : 24 लिंग : महिला
छायाचित्र उपलब्ध

251 TWJ5658356
नाव : शादाब अली मुनसफ अली सैय्यद
वडिलांचे नाव: मुनसफ अली सैय्यद
घर क्रमांक : 59
वय : 25 लिंग : पुरुष
छायाचित्र उपलब्ध

252 TWJ5658547
नाव : अबुतालिब पठाण
वडिलांचे नाव: जमील खान
घर क्रमांक : 49
वय : 23 लिंग : पुरुष
छायाचित्र उपलब्ध

253 TWJ5687165
नाव : सैय्यद ज़ुबेर अहमद मुजाहिद अली
वडिलांचे नाव: सैय्यद मुजाहिद अली
घर क्रमांक : 37
वय : 40 लिंग : पुरुष
छायाचित्र उपलब्ध

254 TWJ5687645
नाव : हुमेरा ख़ातुन सैय्यद ज़ुबेर अहमद
पतीचे नाव: सैयद ज़ुबेर अहमद
घर क्रमांक : 37
वय : 32 लिंग : महिला
छायाचित्र उपलब्ध

255 TWJ5701412
नाव : उम्मे रूमान सैय्यद
वडिलांचे नाव: सैयद आदिल हुसैन सैय्यद
घर क्रमांक : 62
वय : 20 लिंग : महिला
छायाचित्र उपलब्ध

256 TWJ5726302
नाव : सैय्यद शोएब अख्तर सगीर अली
वडिलांचे नाव: सैय्यद सगीर अली
घर क्रमांक : 643
वय : 24 लिंग : पुरुष
छायाचित्र उपलब्ध

257 TWJ5731013
नाव : नर्गिस बानो सय्यद तौफ़ीक़ अहमद सय्यद
पतीचे नाव: सय्यद तौफ़ीक़ अहमद
घर क्रमांक : 504
वय : 62 लिंग : महिला
छायाचित्र उपलब्ध

258 TWJ5797998
नाव : सैय्यद आकेफ़ा बेगम हैदर अली
वडिलांचे नाव: सैय्यद हैदर अली
घर क्रमांक : 33अ
वय : 20 लिंग : महिला
छायाचित्र उपलब्ध

259 TWJ5817127
नाव : सय्यद रेहान अहमद गुफरान अली
वडिलांचे नाव: सय्यद गुफरान अली
घर क्रमांक : 596
वय : 28 लिंग : पुरुष
छायाचित्र उपलब्ध

260 TWJ5817200
नाव : सय्यद मोहम्मद शोएब इंतेजार अली सैय्यद
आईचे नाव: जन्नत बेगम सैय्यद
घर क्रमांक : 31ए
वय : 20 लिंग : पुरुष
छायाचित्र उपलब्ध

261 TWJ5817374
नाव : मोहम्मद अवेज़ इंतेजार अली सैय्यद
आईचे नाव: जन्नत बेगम सैय्यद
घर क्रमांक : 31ए
वय : 22 लिंग : पुरुष
छायाचित्र उपलब्ध

262 TWJ5821988
नाव : यासमिन मोहम्मद फ़ारूक़ फारुकी
पतीचे नाव: मोहम्मद फ़ारूक़ बदिउद्दीन फारुकी
घर क्रमांक : 00
वय : 62 लिंग : महिला
छायाचित्र उपलब्ध

263 TWJ5825997
नाव : आफ़रीनजहां वसीम अहमद फ़ारूक़ी
पतीचे नाव: वसीम अहमद फ़ारूक़ी
घर क्रमांक : 7क
वय : 28 लिंग : महिला
छायाचित्र उपलब्ध

264 TWJ5825989
नाव : वसीम अहमद रशीदुद्दीन फ़ारूक़ी
वडिलांचे नाव: रशीदुद्दीन फ़ारूक़ी
घर क्रमांक : 7का
वय : 39 लिंग : पुरुष
छायाचित्र उपलब्ध

265 TWJ4769840
नाव : नूरेजहाबेगम आशिकअली सैय्यद
पतीचे नाव: आशिकअली सैय्यद
घर क्रमांक : 11अ
वय : 76 लिंग : महिला
छायाचित्र उपलब्ध

266 TWJ4769857
नाव : जाकीयाबेगम अलीमोहम्मद सैय्यद
पतीचे नाव: अलीमोहम्मद सैय्यद
घर क्रमांक : 11अ
वय : 71 लिंग : महिला
छायाचित्र उपलब्ध

267 TWJ4769865
नाव : लीयाकतअली आशिकअली सैय्यद
वडिलांचे नाव: आशिकअली सैय्यद
घर क्रमांक : 11अ
वय : 60 लिंग : पुरुष
छायाचित्र उपलब्ध

268 TWJ4769915
नाव : सदाकतअली आशिकअली सैय्यद
वडिलांचे नाव: आशिकअली सैय्यद
घर क्रमांक : 11अ
वय : 54 लिंग : पुरुष
छायाचित्र उपलब्ध

269 TWJ4769873
नाव : रजीयाबेगम वलीमोहम्मद सैय्यद
पतीचे नाव: वलीमोहम्मद सैय्यद
घर क्रमांक : 11अ
वय : 51 लिंग : महिला
छायाचित्र उपलब्ध

270 TWJ4769899
नाव : इसरा मोहमंद सैय्यद
वडिलांचे नाव: मोहमंद सैय्यद
घर क्रमांक : 11अ
वय : 50 लिंग : पुरुष
छायाचित्र उपलब्ध

271 TWJ4769923
नाव : वकीलमोहम्मद अलीमोहम्मद सैय्यद
वडिलांचे नाव: अलीमोहम्मद सैय्यद
घर क्रमांक : 11अ
वय : 48 लिंग : पुरुष
छायाचित्र उपलब्ध

272 TWJ4769931
नाव : अतीयाबेगम अलीमोहम्मद सैय्यद
वडिलांचे नाव: अलीमोहम्मद सैय्यद
घर क्रमांक : 11अ
वय : 47 लिंग : महिला
छायाचित्र उपलब्ध

273 MNH1698547
नाव : फारूक़ी अरशीया बेगम शफीक़ अहमद
वडिलांचे नाव: फारूक़ी शफ़ीक़ अहमद
घर क्रमांक : 11अ
वय : 46 लिंग : महिला
छायाचित्र उपलब्ध

274 MNH1074699
नाव : मेहरबाबेगम जावहदअली पठाण
वडिलांचे नाव: जावहदअली पठाण
घर क्रमांक : 16
वय : 50 लिंग : महिला
छायाचित्र उपलब्ध

275 TWJ3227832
नाव : नुरुलहक नौशादअली सै
वडिलांचे नाव: नौशादअली सै
घर क्रमांक : 16
वय : 48 लिंग : पुरुष
छायाचित्र उपलब्ध

276 TWJ2904050
नाव : मुर्तेजाअली फरीदअली सैय्यद
वडिलांचे नाव: फरीदअली सैय्यद
घर क्रमांक : 16
वय : 53 लिंग : पुरुष
छायाचित्र उपलब्ध

277 MNH1042274
नाव : गुल्फिशा बानो शफ़त अली सय्यद
पतीचे नाव: अली मोहम्मद गुलफीशा
घर क्रमांक : 16
वय : 48 लिंग : महिला
छायाचित्र उपलब्ध

278 TWJ4769949
नाव : इलीयासअली युसुफइली सैय्यद
वडिलांचे नाव: युसुफइली सैय्यद
घर क्रमांक : 16
वय : 66 लिंग : पुरुष
छायाचित्र उपलब्ध

279 TWJ4769956
नाव : अमीनाबेगम इलीयासअली सैय्यद
पतीचे नाव: इलीयासअली सैय्यद
घर क्रमांक : 16
वय : 60 लिंग : महिला
छायाचित्र उपलब्ध

280 TWJ5509773
नाव : सायमा परवीन सय्यद इंतेजार अली सैय्यद
पतीचे नाव: सैयद इंतेजार अली मूरटेजा अली सैयद
घर क्रमांक : 16, मारुल
वय : 25 लिंग : महिला
छायाचित्र उपलब्ध

281 TWJ4402764
नाव : इरम फ़ातेमा सैय्यद असीम अख्तर
पतीचे नाव: सय्यद असीम अख्तर
घर क्रमांक : ३१
वय : 29 लिंग : महिला
छायाचित्र उपलब्ध

282 MNH1078013
नाव : साआदत खिलाफत सय्यद
वडिलांचे नाव: खिलाफत सय्यद
घर क्रमांक : 41 ब
वय : 38 लिंग : पुरुष
छायाचित्र उपलब्ध

283 TWJ1235506
नाव : इसहाक खान अश्फाक खान ख़ान
वडिलांचे नाव: अशफाक पठाण
घर क्रमांक : 46
वय : 41 लिंग : पुरुष
छायाचित्र उपलब्ध

284 TWJ4025375
नाव : सैय्यद मोहम्मद सैफ़ुल्ला सुरुर अहमद
वडिलांचे नाव: सैय्यद सुरुर अहमद
घर क्रमांक : १०४
वय : 32 लिंग : पुरुष
छायाचित्र उपलब्ध

285 TWJ5411947
नाव : सैय्यद अबुजर ज़ाकिर अली
इतर: मोहम्मद्काफिल सय्यद ज़ाकिरअली सय्यद
घर क्रमांक : 123
वय : 32 लिंग : पुरुष
छायाचित्र उपलब्ध

286 TWJ4267746
नाव : मोहम्मद शकील
वडिलांचे नाव: हिफाजत अली
घर क्रमांक : 133
वय : 43 लिंग : पुरुष
छायाचित्र उपलब्ध

287 TWJ1659879
नाव : शकीला निसार तडवी
पतीचे नाव: निसार तडवी
घर क्रमांक : 152
वय : 44 लिंग : महिला
छायाचित्र उपलब्ध

288 MNH1040500
नाव : अनीस खान झिपरु खान ताडवी
वडिलांचे नाव: झिंपरखॉ तडवी
घर क्रमांक : 182
वय : 51 लिंग : पुरुष
छायाचित्र उपलब्ध

289 TWJ1235514
नाव : समीनाबी आलमखॉ तडवी
वडिलांचे नाव: आलमखॉ तडवी
घर क्रमांक : 214-ड
वय : 36 लिंग : महिला
छायाचित्र उपलब्ध

290 TWJ5291885
नाव : सना कौसर फ़रूक़ी
वडिलांचे नाव: मूखतरद्दीन फ़रूक़ी
घर क्रमांक : 337
वय : 27 लिंग : महिला
छायाचित्र उपलब्ध

291 TWJ4402772
नाव : मजीद आलम सैय्यद
वडिलांचे नाव: वजीर अली सय्यद
घर क्रमांक : ३७०
वय : 29 लिंग : पुरुष
छायाचित्र उपलब्ध

292 TWJ4709689
नाव : तंज़िला बेगम
वडिलांचे नाव: सैय्यद मोहम्मद अली
घर क्रमांक : 578
वय : 27 लिंग : महिला
छायाचित्र उपलब्ध

293 TWJ4708673
नाव : फ़रूक़ी रुखसार परवीन मोहम्मद जावेद
वडिलांचे नाव: मोहम्मद जावेद
घर क्रमांक : 690 नाडी जावद
वय : 27 लिंग : महिला
छायाचित्र उपलब्ध

294 TWJ5490990
नाव : ज़रीना बेगम सैय्यद गजनफर अली
पतीचे नाव: सैय्यद गजनफर अली
घर क्रमांक : 851
वय : 61 लिंग : महिला
छायाचित्र उपलब्ध

295 TWJ2904407
नाव : हय्या रज्जाक सैय्यद
वडिलांचे नाव: रज्जाक सैय्यद
घर क्रमांक : 582/2
वय : 42 लिंग : पुरुष
छायाचित्र उपलब्ध

296 TWJ5530464
नाव : अकेफा परवीन इद्रीस अली सैय्यद
वडिलांचे नाव: इद्रीस अली सैय्यद
घर क्रमांक : 23
वय : 21 लिंग : महिला
छायाचित्र उपलब्ध

297 TWJ5530910
नाव : ज़ाहेदा परवीन माजिद अख्तर माजिद अख्तर
पतीचे नाव: माजिद अख्तर सैय्यद
घर क्रमांक : 133
वय : 22 लिंग : महिला
छायाचित्र उपलब्ध

298 TWJ5532320
नाव : सैय्यद नईम अख्तर रियाज़ उल्हमीद
वडिलांचे नाव: रियाज़ उल्हमीद सैय्यद
घर क्रमांक : 601
वय : 21 लिंग : पुरुष
छायाचित्र उपलब्ध

299 TWJ5533690
नाव : नाज़मीन परवीन हशमत आली सय्यद
वडिलांचे नाव: हशमत अली सय्यद
घर क्रमांक : 7ए
वय : 24 लिंग : महिला
छायाचित्र उपलब्ध

300 TWJ5533815
नाव : निखतअंजूम मोहम्मद शोएब सय्यद
पतीचे नाव: मोहम्मद शोएब सैय्यद
घर क्रमांक : 23
वय : 32 लिंग : महिला
छायाचित्र उपलब्ध

301 TWJ5537626
नाव : सय्यद मदीना बेगम मज़हर अली
वडिलांचे नाव: मज़हर अली
घर क्रमांक : 5ब
वय : 33 लिंग : महिला
छायाचित्र उपलब्ध

302 TWJ5544556
नाव : शकेरा बानो अब्दुल वाहिद फारूक़ी फारूक़ी
पतीचे नाव: फ़रूक़ी अब्दुल वाहिद बदेशामीयां फारूक़ी
घर क्रमांक : ए819
वय : 36 लिंग : महिला
छायाचित्र उपलब्ध

303 TWJ5544630
नाव : सय्यद मोहम्मद आफाक मस्जूद अली सैय्यद
इतर: सय्यद यूनुस अली सैय्यद
घर क्रमांक : मसजिद फ़रहत गंज
वय : 37 लिंग : पुरुष
छायाचित्र उपलब्ध

304 TWJ5550108
नाव : फारूक़ी फ़िरोज़ुद्दीन आलिमुद्दीन
वडिलांचे नाव: फारूक़ी आलिमुद्दीन
घर क्रमांक : 3अ
वय : 22 लिंग : पुरुष
छायाचित्र उपलब्ध

305 TWJ5564570
नाव : रिज़वान खान हसन खान
वडिलांचे नाव: हसन खान
घर क्रमांक : 50ब
वय : 22 लिंग : पुरुष
छायाचित्र उपलब्ध

306 TWJ5566146
नाव : तसकीन फातेमा अमीरुद्दीन फारूकी
वडिलांचे नाव: अमीरुद्दीन अमीनुदिन फारुकी
घर क्रमांक : 1380
वय : 45 लिंग : महिला
छायाचित्र उपलब्ध

307 TWJ5581889
नाव : फारूक़ी शरमीन कौसर सुरूरउद्दीन
वडिलांचे नाव: सुरूरउद्दीन कैसरउद्दीन
घर क्रमांक : मेन रोड
वय : 21 लिंग : महिला
छायाचित्र उपलब्ध

308 TWJ5582341
नाव : फारूकी बीबी आयशा
वडिलांचे नाव: सलीमुद्दीन
घर क्रमांक : एंग्लो उर्दु हाई स्कूल
वय : 24 लिंग : महिला
छायाचित्र उपलब्ध

309 TWJ5593470
नाव : फारूक़ी रहेबरूद्दीन ताहेरुद्दीन
वडिलांचे नाव: फ़ारूक़ी ताहेरुद्दीन
घर क्रमांक : नियर नूर मस्जिद
वय : 31 लिंग : पुरुष
छायाचित्र उपलब्ध

310 TWJ5647714
नाव : सैय्यद फ़ैज़ान हज़रत अली
वडिलांचे नाव: हज़रत अली
घर क्रमांक : नादी पार
वय : 20 लिंग : पुरुष
छायाचित्र उपलब्ध

311 TWJ5654728
नाव : नास्का बी निसार अहमद तडवी
वडिलांचे नाव: निसार अहमद तडवी
घर क्रमांक : 152
वय : 20 लिंग : महिला
छायाचित्र उपलब्ध

312 TWJ5694294
नाव : सैयद महक अंजुम जीशान
पतीचे नाव: सैयद जीशान
घर क्रमांक : 59
वय : 21 लिंग : महिला
छायाचित्र उपलब्ध

313 TWJ5703095
नाव : क़ुरैशी शेख अरबाज हसन
वडिलांचे नाव: शेख हसन क़ुरैशी
घर क्रमांक : एंग्लो उर्दु हाई स्कूल
वय : 23 लिंग : पुरुष
छायाचित्र उपलब्ध

314 TWJ5763271
नाव : सैय्यद आकिब अली निसार अली
वडिलांचे नाव: सैय्यद निसार अली
घर क्रमांक : ज़ेड.पी उर्दु स्कूल नं 2
वय : 22 लिंग : पुरुष
छायाचित्र उपलब्ध

315 TWJ5810601
नाव : सय्यद मोहम्मद समी अब्दुलहई
वडिलांचे नाव: सैय्यद अब्दुलहई
घर क्रमांक : 582/2
वय : 22 लिंग : पुरुष
छायाचित्र उपलब्ध

316 TWJ5819602
नाव : सैयद फारीस अहमद फ़रासत हुसैन
वडिलांचे नाव: सैयद फ़रासत हुसैन
घर क्रमांक : 62
वय : 26 लिंग : पुरुष
छायाचित्र उपलब्ध

317 TWJ5823380
नाव : वकील खान शकील खान ख़ान
वडिलांचे नाव: शकील खान ख़ान
घर क्रमांक : 49बी
वय : 37 लिंग : पुरुष
छायाचित्र उपलब्ध

318 TWJ4025706
नाव : गुल अफशान बेगम मुख़्तार अली सैय्यद
पतीचे नाव: मुखतार सैयद
घर क्रमांक : 785
वय : 31 लिंग : महिला
छायाचित्र उपलब्ध

319 TWJ2976629
नाव : फराज शहीद सैयद
वडिलांचे नाव: शहीद सैयद
घर क्रमांक :
वय : 33 लिंग : पुरुष
छायाचित्र उपलब्ध

320 TWJ4025722
नाव : जसुबाई रोषण तडवी
पतीचे नाव: रोषण तडवी
घर क्रमांक : 69
वय : 77 लिंग : महिला
छायाचित्र उपलब्ध

321 TWJ4025730
नाव : सायरा रोषण तडवी
वडिलांचे नाव: रोषण तडवी
घर क्रमांक : 22
वय : 41 लिंग : महिला
छायाचित्र उपलब्ध

322 TWJ4717575
नाव : शेख साहेर अंजुम अज़हरुद्दीन
पतीचे नाव: शेख अज़हरुद्दीन
घर क्रमांक : ऍट पोस्त मारुल
वय : 27 लिंग : महिला
छायाचित्र उपलब्ध

323 MNH1077460
नाव : दगडू इबाहीम तडवी
वडिलांचे नाव: इबाहीम तडवी
घर क्रमांक : ब
वय : 44 लिंग : पुरुष
छायाचित्र उपलब्ध

324 MNH1700764
नाव : शब्बी रमजान तडवी
वडिलांचे नाव: रमजान तडवी
घर क्रमांक : ड
वय : 44 लिंग : पुरुष
छायाचित्र उपलब्ध

325 MNH1698455
नाव : मुर्तीजाअली ईनतेजारअली
वडिलांचे नाव: ईनतेजारअली
घर क्रमांक : झ
वय : 47 लिंग : पुरुष
छायाचित्र उपलब्ध

326 TWJ2155364
नाव : अश. अहेमद ईनतेजारअली
वडिलांचे नाव: ईनतेजारअली
घर क्रमांक : झ
वय : 43 लिंग : पुरुष
छायाचित्र उपलब्ध

327 TWJ4736500
नाव : शाहिदा बी साजिद खा
पतीचे नाव: साजिद खा
घर क्रमांक : झोप्डी
वय : 31 लिंग : महिला
छायाचित्र उपलब्ध

328 MNH1699925
नाव : सलिम रुबाब तडवी
वडिलांचे नाव: रुबाब तडवी
घर क्रमांक : क
वय : 44 लिंग : पुरुष
छायाचित्र उपलब्ध

329 TWJ5512058
नाव : सबनूर ताडवी
पतीचे नाव: दगडू ताडवी
घर क्रमांक : ना
वय : 39 लिंग : महिला
छायाचित्र उपलब्ध

330 TWJ4309027
नाव : जिकरुर रहेमान सलामत अली सैय्यद
वडिलांचे नाव: सलामत अली सैय्यद
घर क्रमांक : 16
वय : 40 लिंग : पुरुष
छायाचित्र उपलब्ध

331 TWJ5515622
नाव : सुबिया बीबी सैयद सज्जाद अली सैयद
पतीचे नाव: सैयद सज्जाद अली
घर क्रमांक : 17
वय : 34 लिंग : महिला
छायाचित्र उपलब्ध

332 TWJ5515465
नाव : सय्यद मोहम्मद साक़िब शुजात अली सय्यद
वडिलांचे नाव: सुजात अली हसमत अली
घर क्रमांक : 17 नादी पार
वय : 21 लिंग : पुरुष
छायाचित्र उपलब्ध

333 TWJ4524369
नाव : शगुफ़ता परवीन हशमत अली
पतीचे नाव: हशमत अली
घर क्रमांक : 23
वय : 48 लिंग : महिला
छायाचित्र उपलब्ध

334 MNH1074996
नाव : सै जावीद अली अजमत अली
वडिलांचे नाव: जावीद अली अजमत अली
घर क्रमांक : 55
वय : 42 लिंग : पुरुष
छायाचित्र उपलब्ध

335 TWJ5500038
नाव : रानी जाकीर ताडवी ताडवी
पतीचे नाव: ज़ाकिर नासिर ताडवी
घर क्रमांक : 55
वय : 23 लिंग : महिला
छायाचित्र उपलब्ध

336 TWJ4709499
नाव : सरीन कलीम तडवी
पतीचे नाव: कलीम तडवी
घर क्रमांक : 163
वय : 34 लिंग : महिला
छायाचित्र उपलब्ध

337 MNH1700756
नाव : आमीन बी नबाब ताडवी ताडवी
वडिलांचे नाव: रुबाब तडवी
घर क्रमांक : 223अ
वय : 48 लिंग : महिला
छायाचित्र उपलब्ध

338 TWJ4710844
नाव : सिमरन फ़ातिमा मुज्जिम उद्दीन फ़रूक़ी
पतीचे नाव: मुज्जिम उद्दीन फ़रूक़ी
घर क्रमांक : 322 जमा मसजिद
वय : 32 लिंग : महिला
छायाचित्र उपलब्ध

339 MNH1081835
नाव : मो. सिद्दीक फारुकी
वडिलांचे नाव: जियाउददीन फारुकी
घर क्रमांक : 587
वय : 50 लिंग : पुरुष
छायाचित्र उपलब्ध

340 TWJ5515945
नाव : मोहम्मद फ़ैज़ल मोहम्मद सिद्दिक़ फ़ारूक़ी फारूक़ी
वडिलांचे नाव: फारूक़ी मोहम्मद सिद्दिक़ ज़ियाउद्दीन फारूक़ी
घर क्रमांक : 587,
वय : 24 लिंग : पुरुष
छायाचित्र उपलब्ध

341 TWJ5509682
नाव : सैय्यद मोहम्मद साजिद लियाक़त अली
वडिलांचे नाव: सैय्यद लियाक़त अली रज़ा अली
घर क्रमांक : 589अ
वय : 26 लिंग : पुरुष
छायाचित्र उपलब्ध

342 TWJ5500962
नाव : तनवीर तडवी
वडिलांचे नाव: रमज़ान तडवी
घर क्रमांक : 942
वय : 23 लिंग : पुरुष
छायाचित्र उपलब्ध

343 TWJ5531314
नाव : उजेरूद्दिन रफ़ीकुद्दीन शेख
वडिलांचे नाव: रफिकुद्दिन शेख
घर क्रमांक : झोपडी
वय : 21 लिंग : पुरुष
छायाचित्र उपलब्ध

344 TWJ5535117
नाव : ख्वाजा नसीहत फ़ातिमा फरजान अहमद
पतीचे नाव: फरजान अहमद ख्वाजा
घर क्रमांक : इस्लामपुरा
वय : 36 लिंग : महिला
छायाचित्र उपलब्ध

345 TWJ5535414
नाव : मदीना
पतीचे नाव: सलीम तडवी
घर क्रमांक : 10
वय : 26 लिंग : महिला
छायाचित्र उपलब्ध

346 TWJ5535570
नाव : सादिया फ़ातेमा शेख मोहम्मद हनीफ़
पतीचे नाव: मोहम्मद हनीफ़
घर क्रमांक : 4 अ
वय : 24 लिंग : महिला
छायाचित्र उपलब्ध

347 TWJ5535794
नाव : सैय्यद मोहम्मद अंसार मुरतेज़ा अली
वडिलांचे नाव: मूरतेजा अली
घर क्रमांक : 16
वय : 25 लिंग : पुरुष
छायाचित्र उपलब्ध

348 TWJ5542253
नाव : फारूक़ी रफ़िकुद्दीन अबरारूदिन
वडिलांचे नाव: फारूक़ी अबरारूद्दीन
घर क्रमांक : 6बी,
वय : 21 लिंग : पुरुष
छायाचित्र उपलब्ध

349 TWJ5566138
नाव : हमीदा
पतीचे नाव: रफीक तडवी
घर क्रमांक : 653
वय : 35 लिंग : महिला
छायाचित्र उपलब्ध

350 TWJ5568035
नाव : जरीन बानो सैय्यद नकीब अली
पतीचे नाव: सैय्यद नकीब अली
घर क्रमांक : ९१
वय : 38 लिंग : महिला
छायाचित्र उपलब्ध

351 TWJ5570122
नाव : सैय्यद इमरान अख्तर मोहम्मद हुसैन
वडिलांचे नाव: सैय्यद मोहम्मद हुसैन
घर क्रमांक : 1275
वय : 36 लिंग : पुरुष
छायाचित्र उपलब्ध

352 TWJ5577804
नाव : ख्वाजा आफ़रीन बेगम मोहम्मद अमीर
पतीचे नाव: ख्वाजा मोहम्मद अमीर
घर क्रमांक : इस्लामपुरा नदिपार
वय : 22 लिंग : महिला
छायाचित्र उपलब्ध

353 TWJ5590492
नाव : फ़रीदा बी सैय्यद माजिद अली
पतीचे नाव: माजिद अली
घर क्रमांक : फ़रहत गन्ज मस्जिद
वय : 31 लिंग : महिला
छायाचित्र उपलब्ध

354 TWJ5595293
नाव : रेखा
पतीचे नाव: सोनू फकिरा
घर क्रमांक : झोपडी
वय : 27 लिंग : महिला
छायाचित्र उपलब्ध

355 TWJ5647607
नाव : खान मोहम्मद फैसल अज़ीज़ खान
वडिलांचे नाव: अज़ीज़ खान
घर क्रमांक : नादी पार
वय : 26 लिंग : पुरुष
छायाचित्र उपलब्ध

356 TWJ5647615
नाव : तसलीम कौसर अजीज़ खान
पतीचे नाव: अजीज़ खान
घर क्रमांक : नाडी पार
वय : 49 लिंग : महिला
छायाचित्र उपलब्ध

357 TWJ5685268
नाव : सीमाबाई दिलीप तायडे तायडे
पतीचे नाव: दिलीप वामन तायडे
घर क्रमांक : 435
वय : 48 लिंग : महिला
छायाचित्र उपलब्ध

358 TWJ5685987
नाव : सैय्यद नूरूस सहर रशीद अली
वडिलांचे नाव: रशीद अली असगर अली
घर क्रमांक : 321
वय : 22 लिंग : महिला
छायाचित्र उपलब्ध

359 TWJ5691852
नाव : सैय्यद जुबैर अली इनायत अली
वडिलांचे नाव: सैय्यद इनायत अली मौला मियां
घर क्रमांक : 00
वय : 21 लिंग : पुरुष
छायाचित्र उपलब्ध

360 TWJ5702816
नाव : सैय्यद आसिफ़ अली निसार अली
वडिलांचे नाव: सैय्यद निसार अली बशारत अली
घर क्रमांक : 312
वय : 23 लिंग : पुरुष
छायाचित्र उपलब्ध

361 TWJ4338000
नाव : धिरज युवराज इंगळे
वडिलांचे नाव: युवराज इंगळे
घर क्रमांक : ३२
वय : 30 लिंग : पुरुष
छायाचित्र उपलब्ध

362 MNH1043934
नाव : लक्ष्मीबाई पांडुरंग मेढे
पतीचे नाव: पांडुरंग मेढे
घर क्रमांक :
वय : 49 लिंग : महिला
छायाचित्र उपलब्ध

363 MNH1043918
नाव : अनिता अरुण मेढे
पतीचे नाव: अरुण मेढे
घर क्रमांक :
वय : 43 लिंग : महिला
छायाचित्र उपलब्ध

364 TWJ4028007
नाव : मंगलाबाई समाधान साळुंके
पतीचे नाव: समाधान साळुंके
घर क्रमांक : 96
वय : 39 लिंग : महिला
छायाचित्र उपलब्ध

365 TWJ2978062
नाव : सारंग बाळु सपकाळे
वडिलांचे नाव: बाळु सपकाळे
घर क्रमांक :
वय : 32 लिंग : पुरुष
छायाचित्र उपलब्ध

366 TWJ4028031
नाव : सीताबाई नरेंद्र तायडे
पतीचे नाव: नरेंद्र तायडे
घर क्रमांक : 45
वय : 37 लिंग : महिला
छायाचित्र उपलब्ध

367 TWJ4338034
नाव : सोनाली शशिकांत तायडे
पतीचे नाव: शशिकांत तायडे
घर क्रमांक : ३२
वय : 34 लिंग : महिला
छायाचित्र उपलब्ध

368 TWJ2978054
नाव : नितीन राजेंद्र तायडे
वडिलांचे नाव: राजेंद्र तायडे
घर क्रमांक :
वय : 33 लिंग : पुरुष
छायाचित्र उपलब्ध

369 TWJ4403697
नाव : विजय कालु तायडे
वडिलांचे नाव: कालु तायडे
घर क्रमांक :
वय : 32 लिंग : पुरुष
छायाचित्र उपलब्ध

370 TWJ4338026
नाव : अजय सुपडू तायडे
वडिलांचे नाव: सुपडू तायडे
घर क्रमांक : ४८७
वय : 30 लिंग : पुरुष
छायाचित्र उपलब्ध

371 TWJ4028056
नाव : अजय सिताराम तायडे
वडिलांचे नाव: सिताराम तायडे
घर क्रमांक : 756
वय : 35 लिंग : पुरुष
छायाचित्र उपलब्ध

372 TWJ5463187
नाव : सोनम संदेश तायडे
पतीचे नाव: संदेश तायडे
घर क्रमांक : -
वय : 26 लिंग : महिला
छायाचित्र उपलब्ध

373 TWJ5509575
नाव : ज्योती किरण तायडे
पतीचे नाव: किरण तायडे
घर क्रमांक : -
वय : 25 लिंग : महिला
छायाचित्र उपलब्ध

374 TWJ5462940
नाव : अश्विनी तायडे
पतीचे नाव: सागर तायडे
घर क्रमांक : -
वय : 25 लिंग : महिला
छायाचित्र उपलब्ध

375 TWJ5463278
नाव : रितेश लीलाधर तायडे
वडिलांचे नाव: लीलाधर तायडे
घर क्रमांक : -
वय : 25 लिंग : पुरुष
छायाचित्र उपलब्ध

376 TWJ5473947
नाव : शुभांगी सिद्धार्थ तायडे
पतीचे नाव: सिद्धार्थ तायडे
घर क्रमांक : -
वय : 23 लिंग : महिला
छायाचित्र उपलब्ध

377 TWJ5509534
नाव : कोमल राधेश्याम तायडे
पतीचे नाव: राधेश्याम तायडे
घर क्रमांक : -
वय : 23 लिंग : महिला
छायाचित्र उपलब्ध

378 TWJ5464730
नाव : कल्पेश धनराज तायडे
वडिलांचे नाव: धनराज तायडे
घर क्रमांक : -
वय : 22 लिंग : पुरुष
छायाचित्र उपलब्ध

379 TWJ5464078
नाव : गौरव ईश्वर तायडे
वडिलांचे नाव: ईश्वर तायडे
घर क्रमांक : -
वय : 22 लिंग : पुरुष
छायाचित्र उपलब्ध

380 TWJ5225719
नाव : अकांशा युवराज इंगळे
वडिलांचे नाव: युवराज इंगळे
घर क्रमांक : आंबेडकर नगर
वय : 25 लिंग : महिला
छायाचित्र उपलब्ध

381 TWJ5305255
नाव : सुकदेव मेढे
वडिलांचे नाव: कैलास मेढे
घर क्रमांक : झोपडी
वय : 40 लिंग : पुरुष
छायाचित्र उपलब्ध

382 TWJ5305248
नाव : शीला मेढे
पतीचे नाव: सुकदेव मेढे
घर क्रमांक : झोपडी
वय : 36 लिंग : महिला
छायाचित्र उपलब्ध

383 TWJ5496666
नाव : संतोष आंबेडकर
वडिलांचे नाव: देवेचांद आंबेकर
घर क्रमांक : ना
वय : 78 लिंग : पुरुष
छायाचित्र उपलब्ध

384 TWJ5497789
नाव : केसर अम्बिकर
पतीचे नाव: संतोष अम्बिकर
घर क्रमांक : ना
वय : 78 लिंग : महिला
छायाचित्र उपलब्ध

385 TWJ5509609
नाव : कुसुम मेढे
पतीचे नाव: रॉकी मेढे
घर क्रमांक : ना
वय : 26 लिंग : महिला
छायाचित्र उपलब्ध

386 TWJ5505573
नाव : रुकमणि तायडे
पतीचे नाव: मिलन तायडे
घर क्रमांक : ना
वय : 40 लिंग : महिला
छायाचित्र उपलब्ध

387 MNH1046614
नाव : अनिल श्रीधर तायडे
वडिलांचे नाव: श्रीधर तायडे
घर क्रमांक : झो
वय : 44 लिंग : पुरुष
छायाचित्र उपलब्ध

388 MNH1081736
नाव : विकास अशोक तायडे
वडिलांचे नाव: अशोक तायडे
घर क्रमांक : झो
वय : 43 लिंग : पुरुष
छायाचित्र उपलब्ध

389 TWJ4177887
नाव : अभिजित विलास तायडे
वडिलांचे नाव: विलास तायडे
घर क्रमांक : झो.१
वय : 35 लिंग : पुरुष
छायाचित्र उपलब्ध

390 TWJ4177895
नाव : मिना वसंत तायडे
वडिलांचे नाव: वसंत तायडे
घर क्रमांक : झो.२
वय : 32 लिंग : महिला
छायाचित्र उपलब्ध

391 MNH1046507
नाव : परवीन कद्दुदीन फारुकी
वडिलांचे नाव: कद्दुदीन फारुकी
घर क्रमांक : 18
वय : 47 लिंग : महिला
छायाचित्र उपलब्ध

392 TWJ5496575
नाव : छोटी इंगळे
पतीचे नाव: धीरज इंगळे
घर क्रमांक : 32
वय : 24 लिंग : महिला
छायाचित्र उपलब्ध

393 TWJ4590915
नाव : सावित्री पांडुरंग मेढे
वडिलांचे नाव: पांडुरंग मेढे
घर क्रमांक : 32
वय : 28 लिंग : महिला
छायाचित्र उपलब्ध

394 TWJ4473237
नाव : प्रशांत अशोक मेढे
वडिलांचे नाव: अशोक मेढे
घर क्रमांक : 32
वय : 28 लिंग : पुरुष
छायाचित्र उपलब्ध

395 TWJ4473195
नाव : रेखा पवना तायडे
पतीचे नाव: पवना तायडे
घर क्रमांक : 32
वय : 39 लिंग : महिला
छायाचित्र उपलब्ध

396 TWJ4473211
नाव : संदेश तुकाराम तायडे
वडिलांचे नाव: तुकाराम तायडे
घर क्रमांक : 32
वय : 31 लिंग : पुरुष
छायाचित्र उपलब्ध

397 TWJ4473138
नाव : नरेंद्र कैलास तायडे
वडिलांचे नाव: कैलास तायडे
घर क्रमांक : 32
वय : 31 लिंग : पुरुष
छायाचित्र उपलब्ध

398 TWJ4473252
नाव : आनंद गंगाराम तायडे
वडिलांचे नाव: गंगाराम तायडे
घर क्रमांक : 32
वय : 29 लिंग : पुरुष
छायाचित्र उपलब्ध

399 TWJ4473120
नाव : भाग्यश्री नितीन तायडे
पतीचे नाव: नितीन तायडे
घर क्रमांक : 32
वय : 28 लिंग : महिला
छायाचित्र उपलब्ध

400 TWJ4473245
नाव : नितिन अशोक मेढे
वडिलांचे नाव: अशोक मेढे
घर क्रमांक : 65
वय : 33 लिंग : पुरुष
छायाचित्र उपलब्ध

401 TWJ4473229
नाव : बाळू अशोक मढे
वडिलांचे नाव: अशोक मेढे
घर क्रमांक : 65
वय : 29 लिंग : पुरुष
छायाचित्र उपलब्ध

402 TWJ4473161
नाव : नितीन भिमराव तायडे
वडिलांचे नाव: भिमराव तायडे
घर क्रमांक : 65
वय : 37 लिंग : पुरुष
छायाचित्र उपलब्ध

403 TWJ4473146
नाव : भारती दिलीप तायडे
पतीचे नाव: दिलीप तायडे
घर क्रमांक : 65
वय : 32 लिंग : महिला
छायाचित्र उपलब्ध

404 TWJ5461199
नाव : सुवर्णा तायडे
पतीचे नाव: अविनाश तायडे
घर क्रमांक : 68
वय : 23 लिंग : महिला
छायाचित्र उपलब्ध

405 MNH1043793
नाव : फारूक़ी मोहम्मद यूनुस
वडिलांचे नाव: फारूक़ी कदरूद्दीन
घर क्रमांक : 318
वय : 48 लिंग : पुरुष
छायाचित्र उपलब्ध

406 MNH1044163
नाव : सुफीयाबी कद्दुदीन फारुकी
पतीचे नाव: कद्दुदीन फारुकी
घर क्रमांक : 318
वय : 68 लिंग : महिला
छायाचित्र उपलब्ध

407 MNH1044684
नाव : हमीदुद्दीन कद्दुदीन फारुकी
वडिलांचे नाव: कद्दुदीन फारुकी
घर क्रमांक : 318
वय : 52 लिंग : पुरुष
छायाचित्र उपलब्ध

408 MNH1048529
नाव : जोहराबी हमीडडीन फारुकी
पतीचे नाव: हमीडडीन फारुकी
घर क्रमांक : 318
वय : 44 लिंग : महिला
छायाचित्र उपलब्ध

409 TWJ4177879
नाव : फ़रूक़ी मोहम्मद
वडिलांचे नाव: इसहाक कादारूददीन
घर क्रमांक : 318
वय : 37 लिंग : पुरुष
छायाचित्र उपलब्ध

410 TWJ4403796
नाव : दिपमाला संदिप तायडे
पतीचे नाव: संदिप तायडे
घर क्रमांक : ३२५
वय : 31 लिंग : महिला
छायाचित्र उपलब्ध

411 TWJ2152643
नाव : मंगला अनिल तायडे
पतीचे नाव: अनिल तायडे
घर क्रमांक : 368
वय : 51 लिंग : महिला
छायाचित्र उपलब्ध

412 TWJ5496617
नाव : राजरत्न तायडे
वडिलांचे नाव: समाधान तायडे
घर क्रमांक : 422
वय : 23 लिंग : पुरुष
छायाचित्र उपलब्ध

413 TWJ5499264
नाव : पल्लवी तायडे
वडिलांचे नाव: बाळू तायडे
घर क्रमांक : 422 ब
वय : 25 लिंग : महिला
छायाचित्र उपलब्ध

414 TWJ4850913
नाव : यमुना गोविंदा तायडे
पतीचे नाव: गोविंदा तायडे
घर क्रमांक : 422-ब
वय : 93 लिंग : महिला
छायाचित्र उपलब्ध

415 TWJ4850921
नाव : शांताराम गोविंदा तायडे
वडिलांचे नाव: गोविंदा तायडे
घर क्रमांक : 422-ब
वय : 53 लिंग : पुरुष
छायाचित्र उपलब्ध

416 MNH1699958
नाव : बाळू गोविंदा तायडे
वडिलांचे नाव: गोविंदा तायडे
घर क्रमांक : 422-ब
वय : 50 लिंग : पुरुष
छायाचित्र उपलब्ध

417 MNH1081827
नाव : आशा शांताराम तायडे
पतीचे नाव: शांताराम तायडे
घर क्रमांक : 422ब
वय : 49 लिंग : महिला
छायाचित्र उपलब्ध

418 MNH1081819
नाव : शकुंतला बाळू तायडे
पतीचे नाव: बाळू तायडे
घर क्रमांक : 422ब
वय : 48 लिंग : महिला
छायाचित्र उपलब्ध

419 TWJ0078564
नाव : रेखा समाधान तायडे
पतीचे नाव: समाधान तायडे
घर क्रमांक : 422b
वय : 39 लिंग : महिला
छायाचित्र उपलब्ध

420 MNH1697853
नाव : कमलाबाई राजाराम तायडे
पतीचे नाव: राजाराम तायडे
घर क्रमांक : 446
वय : 73 लिंग : महिला
छायाचित्र उपलब्ध

421 MNH1045160
नाव : संतोष राजाराम तायडे
वडिलांचे नाव: राजाराम तायडे
घर क्रमांक : 446अ
वय : 44 लिंग : पुरुष
छायाचित्र उपलब्ध

422 MNH1081926
नाव : यासिर अरफात अब्दुलरऊफ़ सैय्यद
वडिलांचे नाव: अब्दुलरऊफ़ सैय्यद
घर क्रमांक : 469ब
वय : 49 लिंग : पुरुष
छायाचित्र उपलब्ध

423 MNH1081595
नाव : पालिबेगम अब्दुलरउफ सैय्यद
पतीचे नाव: बेगम सेय्यद
घर क्रमांक : 469ब
वय : 61 लिंग : महिला
छायाचित्र उपलब्ध

424 MNH1697168
नाव : अमीर अली सेय्यद
वडिलांचे नाव: अली सेय्यद
घर क्रमांक : 469ब
वय : 45 लिंग : पुरुष
छायाचित्र उपलब्ध

425 MNH1081603
नाव : अब्दुल रउफ नज़ीर अली सैय्यद
वडिलांचे नाव: माजीर सेय्यद
घर क्रमांक : 469ब
वय : 73 लिंग : पुरुष
छायाचित्र उपलब्ध

426 TWJ4403820
नाव : प्रदिप अरुण तायडे
वडिलांचे नाव: अरुण तायडे
घर क्रमांक : ४७४
वय : 31 लिंग : पुरुष
छायाचित्र उपलब्ध

427 TWJ0078621
नाव : हिराबाई रविंद्र तायडे
पतीचे नाव: रविंद्र तायडे
घर क्रमांक : 475
वय : 59 लिंग : महिला
छायाचित्र उपलब्ध

428 TWJ0078647
नाव : मिराबाई सुरेश तायडे
पतीचे नाव: सुरेश तायडे
घर क्रमांक : 475
वय : 51 लिंग : महिला
छायाचित्र उपलब्ध

429 TWJ5498704
नाव : वंदना तायडे
वडिलांचे नाव: संजय तायडे
घर क्रमांक : 476
वय : 24 लिंग : महिला
छायाचित्र उपलब्ध

430 TWJ0078683
नाव : अरुण त्र्यंबक तायडे
वडिलांचे नाव: तायडे
घर क्रमांक : 476
वय : 58 लिंग : पुरुष
छायाचित्र उपलब्ध

431 MNH1048586
नाव : संजय त्र्यंबक तायडे
वडिलांचे नाव: त्र्यंबक तायडे
घर क्रमांक : 476
वय : 50 लिंग : पुरुष
छायाचित्र उपलब्ध

432 MNH1048461
नाव : उषाबाई संजय तायडे
पतीचे नाव: संजय तायडे
घर क्रमांक : 476
वय : 46 लिंग : महिला
छायाचित्र उपलब्ध

433 MNH1044726
नाव : देवानंद त्र्यंबक तायडे
वडिलांचे नाव: त्र्यंबक तायडे
घर क्रमांक : 476
वय : 46 लिंग : पुरुष
छायाचित्र उपलब्ध

434 MNH1044650
नाव : कलपना देवानंद तायडे
वडिलांचे नाव: देवानंद तायडे
घर क्रमांक : 476
वय : 43 लिंग : महिला
छायाचित्र उपलब्ध

435 TWJ4403705
नाव : संदीप अरुण तायडे
वडिलांचे नाव: अरुण तायडे
घर क्रमांक : ४७६
वय : 28 लिंग : पुरुष
छायाचित्र उपलब्ध

436 MNH1081090
नाव : बाळु राजाराम तायडे
वडिलांचे नाव: राजाराम तायडे
घर क्रमांक : 476अ
वय : 51 लिंग : पुरुष
छायाचित्र उपलब्ध

437 MNH1044346
नाव : युवराज धनु इंगळे
वडिलांचे नाव: धनु इंगळे
घर क्रमांक : 477
वय : 56 लिंग : पुरुष
छायाचित्र उपलब्ध

438 MNH1044999
नाव : रेखा युवराज इंगळे
पतीचे नाव: युवराज इंगळे
घर क्रमांक : 477
वय : 50 लिंग : महिला
छायाचित्र उपलब्ध

439 MNH1044106
नाव : गौतम लालू तायडे
वडिलांचे नाव: लालू तायडे
घर क्रमांक : 477
वय : 64 लिंग : पुरुष
छायाचित्र उपलब्ध

440 TWJ4800900
नाव : अंजनाबाई गौतम तायडे
पतीचे नाव: गौतम तायडे
घर क्रमांक : 477
वय : 60 लिंग : महिला
छायाचित्र उपलब्ध

441 MNH1048164
नाव : सुपडु सिताराम तायडे
वडिलांचे नाव: सिताराम तायडे
घर क्रमांक : 477
वय : 44 लिंग : पुरुष
छायाचित्र उपलब्ध

442 TWJ0078712
नाव : इंदुबाई शामराव वानखेडे
पतीचे नाव: शामराव तायडे
घर क्रमांक : 477
वय : 73 लिंग : महिला
छायाचित्र उपलब्ध

443 TWJ0078738
नाव : अशोक दुला तायडे
वडिलांचे नाव: दुला तायडे
घर क्रमांक : 477 A
वय : 68 लिंग : पुरुष
छायाचित्र उपलब्ध

444 TWJ4800892
नाव : मिलन आत्माराम तायडे
वडिलांचे नाव: आत्माराम तायडे
घर क्रमांक : 477-ड
वय : 50 लिंग : पुरुष
छायाचित्र उपलब्ध

445 MNH1046952
नाव : सुरेखा भारत तायडे
पतीचे नाव: भारत तायडे
घर क्रमांक : 477-ड
वय : 49 लिंग : महिला
छायाचित्र उपलब्ध

446 TWJ0078772
नाव : सिंधुबाई आत्माराम तायडे
पतीचे नाव: आत्माराम तायडे
घर क्रमांक : 477 E
वय : 73 लिंग : महिला
छायाचित्र उपलब्ध

447 TWJ0078782
नाव : भारत आत्माराम तायडे
वडिलांचे नाव: आत्माराम तायडे
घर क्रमांक : 477 E
वय : 57 लिंग : पुरुष
छायाचित्र उपलब्ध

448 MNH1044254
नाव : अलका प्रमोद तायडे
पतीचे नाव: प्रमोद तायडे
घर क्रमांक : 477अ
वय : 44 लिंग : महिला
छायाचित्र उपलब्ध

449 TWJ5454913
नाव : उदय तायडे
वडिलांचे नाव: प्रमोद तायडे
घर क्रमांक : 477ए
वय : 23 लिंग : पुरुष
छायाचित्र उपलब्ध

450 TWJ4229175
नाव : अनिता दिपक तायडे
पतीचे नाव: दिपक तायडे
घर क्रमांक : 478
वय : 38 लिंग : महिला
छायाचित्र उपलब्ध

451 TWJ0078829
नाव : प्रल्हाद बाळू तायडे
वडिलांचे नाव: बाळू तायडे
घर क्रमांक : 478
वय : 67 लिंग : पुरुष
छायाचित्र उपलब्ध

452 MNH1045087
नाव : मायाबाई प्रल्हाद तायडे
पतीचे नाव: प्रल्हाद तायडे
घर क्रमांक : 478
वय : 59 लिंग : महिला
छायाचित्र उपलब्ध

453 TWJ0078837
नाव : कडु बाळू तायडे
वडिलांचे नाव: बाळू तायडे
घर क्रमांक : 478
वय : 58 लिंग : पुरुष
छायाचित्र उपलब्ध

454 TWJ4800884
नाव : कुसुम कडु तायडे
वडिलांचे नाव: कडु तायडे
घर क्रमांक : 478
वय : 54 लिंग : महिला
छायाचित्र उपलब्ध

455 MNH1046135
नाव : दिपक कडु तायडे
वडिलांचे नाव: कडु तायडे
घर क्रमांक : 478
वय : 43 लिंग : पुरुष
छायाचित्र उपलब्ध

456 MNH1046069
नाव : शशिकांत प्रल्हाद तायडे
वडिलांचे नाव: प्रल्हाद तायडे
घर क्रमांक : 478
वय : 41 लिंग : पुरुष
छायाचित्र उपलब्ध

457 TWJ5195433
नाव : भुषण तायडे
वडिलांचे नाव: कांतिलाल तायडे
घर क्रमांक : 480
वय : 25 लिंग : पुरुष
छायाचित्र उपलब्ध

458 TWJ2152452
नाव : अशोक भादू तायडे
वडिलांचे नाव: भादू तायडे
घर क्रमांक : 482
वय : 61 लिंग : पुरुष
छायाचित्र उपलब्ध

459 TWJ4850988
नाव : अरुण भादु तायडे
वडिलांचे नाव: भादु तायडे
घर क्रमांक : 482
वय : 59 लिंग : पुरुष
छायाचित्र उपलब्ध

460 MNH1044668
नाव : योगिता अरुण तायडे
पतीचे नाव: अरुण तायडे
घर क्रमांक : 482
वय : 46 लिंग : महिला
छायाचित्र उपलब्ध

461 MNH1044098
नाव : दिनेश रमेश तायडे
वडिलांचे नाव: रमेश तायडे
घर क्रमांक : 482
वय : 46 लिंग : पुरुष
छायाचित्र उपलब्ध

462 MNH1044627
नाव : प्रतिभा प्रमोद तायडे
पतीचे नाव: प्रमोद तायडे
घर क्रमांक : 482
वय : 44 लिंग : महिला
छायाचित्र उपलब्ध

463 MNH1044635
नाव : आशा दिनेश तायडे
पतीचे नाव: दिनेश तायडे
घर क्रमांक : 482
वय : 39 लिंग : महिला
छायाचित्र उपलब्ध

464 TWJ4851002
नाव : शेवंताबाई रमेश तायडे
पतीचे नाव: रमेश तायडे
घर क्रमांक : 482-ब
वय : 69 लिंग : महिला
छायाचित्र उपलब्ध

465 MNH1045582
नाव : प्रमोद रमेश तायडे
वडिलांचे नाव: रमेश तायडे
घर क्रमांक : 482-ब
वय : 53 लिंग : पुरुष
छायाचित्र उपलब्ध

466 MNH1047869
नाव : सुरेश तायडे
वडिलांचे नाव: यादव तायडे
घर क्रमांक : 483
वय : 44 लिंग : पुरुष
छायाचित्र उपलब्ध

467 MNH1045749
नाव : महेंद्र शरद तायडे
वडिलांचे नाव: शरद तायडे
घर क्रमांक : 483
वय : 43 लिंग : पुरुष
छायाचित्र उपलब्ध

468 MNH1083435
नाव : प्रभाकर यादव तायडे
वडिलांचे नाव: यादव तायडे
घर क्रमांक : 483-अ
वय : 59 लिंग : पुरुष
छायाचित्र उपलब्ध

469 MNH1083443
नाव : अनिता प्रभाकर तायडे
पतीचे नाव: प्रभाकर तायडे
घर क्रमांक : 483-अ
वय : 56 लिंग : महिला
छायाचित्र उपलब्ध

470 MNH1044536
नाव : शरद यादव तायडे
वडिलांचे नाव: यादव तायडे
घर क्रमांक : 483-ब
वय : 68 लिंग : पुरुष
छायाचित्र उपलब्ध

471 MNH1045483
नाव : सुबाबाई शरद तायडे
पतीचे नाव: शरद तायडे
घर क्रमांक : 483-ब
वय : 63 लिंग : महिला
छायाचित्र उपलब्ध

472 MNH1044445
नाव : पावना शरद तायडे
वडिलांचे नाव: शरद तायडे
घर क्रमांक : 483ब
वय : 46 लिंग : पुरुष
छायाचित्र उपलब्ध

473 TWJ4800876
नाव : उमाबाई विलास गोमे
पतीचे नाव: विलास गोमे
घर क्रमांक : 484
वय : 58 लिंग : महिला
छायाचित्र उपलब्ध

474 TWJ4403747
नाव : विकास भगवान तायडे
वडिलांचे नाव: भगवान तायडे
घर क्रमांक : ४८४
वय : 30 लिंग : पुरुष
छायाचित्र उपलब्ध

475 MNH1083179
नाव : भगवान लालचंद तायडे
वडिलांचे नाव: लालचंद तायडे
घर क्रमांक : 484-अ
वय : 53 लिंग : पुरुष
छायाचित्र उपलब्ध

476 TWJ0078928
नाव : लहु लालचंद तायडे
वडिलांचे नाव: लालचंद तायडे
घर क्रमांक : 484 A
वय : 50 लिंग : पुरुष
छायाचित्र उपलब्ध

477 TWJ4800868
नाव : लताबाई भगवान तायडे
पतीचे नाव: भगवान तायडे
घर क्रमांक : 484-अ
वय : 49 लिंग : महिला
छायाचित्र उपलब्ध

478 MNH1045871
नाव : अनिताबाई लहु तायडे
पतीचे नाव: लहु तायडे
घर क्रमांक : 484-अ
वय : 48 लिंग : महिला
छायाचित्र उपलब्ध

479 MNH1083237
नाव : भिमराव लालचंद तायडे
वडिलांचे नाव: लालचंद तायडे
घर क्रमांक : 484-ब
वय : 58 लिंग : पुरुष
छायाचित्र उपलब्ध

480 TWJ0078936
नाव : मंगलाबाई भिमराव तायडे
पतीचे नाव: भिमराव तायडे
घर क्रमांक : 484 B
वय : 54 लिंग : महिला
छायाचित्र उपलब्ध

481 TWJ0078944
नाव : राजू लालचंद तायडे
वडिलांचे नाव: लालचंद तायडे
घर क्रमांक : 484 B
वय : 51 लिंग : पुरुष
छायाचित्र उपलब्ध

482 TWJ0078950
नाव : मराबाई राजू तायडे
पतीचे नाव: राजू तायडे
घर क्रमांक : 484 B
वय : 49 लिंग : महिला
छायाचित्र उपलब्ध

483 MNH1046309
नाव : महेंद्र भिवराव तायडे
वडिलांचे नाव: भिवराव तायडे
घर क्रमांक : 485
वय : 41 लिंग : पुरुष
छायाचित्र उपलब्ध

484 TWJ4851028
नाव : यमुनाबाई अरुण गोमे
पतीचे नाव: अरुण गोमे
घर क्रमांक : 486-अ
वय : 68 लिंग : महिला
छायाचित्र उपलब्ध

485 TWJ4800843
नाव : सुपडु हिरामण तायडे
वडिलांचे नाव: हिरामण तायडे
घर क्रमांक : 487
वय : 68 लिंग : पुरुष
छायाचित्र उपलब्ध

486 TWJ4851036
नाव : बेबाबाई सुपडु तायडे
पतीचे नाव: सुपडु तायडे
घर क्रमांक : 487
वय : 66 लिंग : महिला
छायाचित्र उपलब्ध

487 MNH1048677
नाव : प्रदीप सुपडु तायडे
वडिलांचे नाव: सुपडु तायडे
घर क्रमांक : 487
वय : 44 लिंग : पुरुष
छायाचित्र उपलब्ध

488 MNH1043835
नाव : सरिता सुधाकर तायडे
पतीचे नाव: सुधाकर तायडे
घर क्रमांक : 488
वय : 47 लिंग : महिला
छायाचित्र उपलब्ध

489 TWJ4800835
नाव : यशवंत यादव तायडे
वडिलांचे नाव: यादव तायडे
घर क्रमांक : 488-ब
वय : 60 लिंग : पुरुष
छायाचित्र उपलब्ध

490 TWJ4800827
नाव : शोभाबाई यशवंत तायडे
पतीचे नाव: यशवंत यादव तायडे
घर क्रमांक : घर नं 488
वय : 56 लिंग : महिला
छायाचित्र उपलब्ध

491 TWJ0079043
नाव : संगीता मोहन भालेराव
पतीचे नाव: मोहन भालेराव
घर क्रमांक : 490
वय : 56 लिंग : महिला
छायाचित्र उपलब्ध

492 TWJ5502927
नाव : विश्वजीत तायडे
वडिलांचे नाव: चंद्रशेखर तायडे
घर क्रमांक : 491
वय : 25 लिंग : पुरुष
छायाचित्र उपलब्ध

493 TWJ5505599
नाव : रामा तायडे
आईचे नाव: चंद्रशेखर तायडे
घर क्रमांक : 491
वय : 22 लिंग : पुरुष
छायाचित्र उपलब्ध

494 TWJ5455662
नाव : राजदीप तायडे
वडिलांचे नाव: मिलन तायडे
घर क्रमांक : 491
वय : 22 लिंग : पुरुष
छायाचित्र उपलब्ध

495 TWJ0079089
नाव : ज्योती मिलन तायडे
पतीचे नाव: मिलन तायडे
घर क्रमांक : 491
वय : 48 लिंग : महिला
छायाचित्र उपलब्ध

496 MNH1043900
नाव : ज्योती चद्रकांत तायडे
पतीचे नाव: चद्रकांत तायडे
घर क्रमांक : 491
वय : 45 लिंग : महिला
छायाचित्र उपलब्ध

497 TWJ4800546
नाव : रमेश भिका तायडे
वडिलांचे नाव: भिका तायडे
घर क्रमांक : 492
वय : 63 लिंग : पुरुष
छायाचित्र उपलब्ध

498 TWJ4851051
नाव : भारताबाई रमेश तायडे
पतीचे नाव: रमेश तायडे
घर क्रमांक : 492
वय : 60 लिंग : महिला
छायाचित्र उपलब्ध

499 TWJ4851069
नाव : सुरेश भिका तायडे
वडिलांचे नाव: भिका तायडे
घर क्रमांक : 492
वय : 53 लिंग : पुरुष
छायाचित्र उपलब्ध

500 MNH1045319
नाव : रत्ना सुरेश तायडे
पतीचे नाव: सुरेश तायडे
घर क्रमांक : 492
वय : 44 लिंग : महिला
छायाचित्र उपलब्ध

501 TWJ5450069
नाव : अभिजीत तायडे
वडिलांचे नाव: सुरेश तायडे
घर क्रमांक : 492
वय : 23 लिंग : पुरुष
छायाचित्र उपलब्ध

502 TWJ5425459
नाव : कविता महेंद्र वाघ
वडिलांचे नाव: रमेश भीका भीका तायडे
घर क्रमांक : 492
वय : 40 लिंग : महिला
छायाचित्र उपलब्ध

503 TWJ4851077
नाव : मालताबाई सुपडु मढे
पतीचे नाव: सुपडु मढे
घर क्रमांक : 493
वय : 73 लिंग : महिला
छायाचित्र उपलब्ध

504 MNH1043942
नाव : पांडूरंग खंडू मेढे
वडिलांचे नाव: खंडू मेढे
घर क्रमांक : 493
वय : 74 लिंग : पुरुष
छायाचित्र उपलब्ध

505 MNH1045640
नाव : अरुण बम्डु मेढे
वडिलांचे नाव: बम्डु मेढे
घर क्रमांक : 493
वय : 50 लिंग : पुरुष
छायाचित्र उपलब्ध

506 TWJ5439336
नाव : अमोल अरूण मेढे
वडिलांचे नाव: अरुण बंडू मेढे
घर क्रमांक : 493
वय : 29 लिंग : पुरुष
छायाचित्र उपलब्ध

507 TWJ5439310
नाव : रॉकी अरुण मेढे
वडिलांचे नाव: अरुण बंडू मेढे
घर क्रमांक : 493
वय : 26 लिंग : पुरुष
छायाचित्र उपलब्ध

508 TWJ4403770
नाव : गौरव विलास तायडे
वडिलांचे नाव: विलास तायडे
घर क्रमांक : 497
वय : 29 लिंग : पुरुष
छायाचित्र उपलब्ध

509 TWJ0079142
नाव : श्रावण पोपट तायडे
वडिलांचे नाव: पोपट तायडे
घर क्रमांक : 497
वय : 68 लिंग : पुरुष
छायाचित्र उपलब्ध

510 MNH1046234
नाव : विलास बाबूराव तायेड
वडिलांचे नाव: बाबूराव तायेड
घर क्रमांक : 497
वय : 63 लिंग : पुरुष
छायाचित्र उपलब्ध

511 MNH1046424
नाव : मायाबाई विलास तायेड
पतीचे नाव: विलास तायेड
घर क्रमांक : 497
वय : 60 लिंग : महिला
छायाचित्र उपलब्ध

512 MNH1083286
नाव : संतोष कौतीक तायेड
वडिलांचे नाव: कौतीक तायेड
घर क्रमांक : 497
वय : 47 लिंग : पुरुष
छायाचित्र उपलब्ध

513 TWJ4800520
नाव : राहुल कौतीक तायडे
वडिलांचे नाव: कौतीक तायडे
घर क्रमांक : 497-अ
वय : 56 लिंग : पुरुष
छायाचित्र उपलब्ध

514 MNH1046457
नाव : कांताबाई कालू तायडे
पतीचे नाव: कालू तायडे
घर क्रमांक : 497-अ
वय : 54 लिंग : महिला
छायाचित्र उपलब्ध

515 TWJ4753802
नाव : आशाबाई राहुल तायडे
पतीचे नाव: राहुल तायडे
घर क्रमांक : 497-अ
वय : 53 लिंग : महिला
छायाचित्र उपलब्ध

516 TWJ4028080
नाव : मनोज काळू तायडे
वडिलांचे नाव: काळू तायडे
घर क्रमांक : ४९७ ब
वय : 37 लिंग : पुरुष
छायाचित्र उपलब्ध

517 TWJ4851085
नाव : शाहुबाई कौतिक तायडे
पतीचे नाव: कौतिक तायडे
घर क्रमांक : 497-ब
वय : 88 लिंग : महिला
छायाचित्र उपलब्ध

518 TWJ0079188
नाव : कालू कौतिक तायडे
वडिलांचे नाव: कौतिक तायडे
घर क्रमांक : 497 B
वय : 63 लिंग : पुरुष
छायाचित्र उपलब्ध

519 TWJ0079198
नाव : रेखाबाई कालू तायडे
पतीचे नाव: कालू तायडे
घर क्रमांक : 497 B
वय : 56 लिंग : महिला
छायाचित्र उपलब्ध

520 TWJ4800496
नाव : अनिल कौतिक तायडे
वडिलांचे नाव: कौतिक तायडे
घर क्रमांक : 497-ब
वय : 53 लिंग : पुरुष
छायाचित्र उपलब्ध

521 TWJ0079158
नाव : सिंधुबाई श्रावण तायडे
पतीचे नाव: श्रावण तायडे
घर क्रमांक : 497 K
वय : 64 लिंग : महिला
छायाचित्र उपलब्ध

522 TWJ4759460
नाव : गजानन तायडे
वडिलांचे नाव: रमेश तायडे
घर क्रमांक : 498
वय : 36 लिंग : पुरुष
छायाचित्र उपलब्ध

523 TWJ5499173
नाव : साधना तायडे
पतीचे नाव: भागवत तायडे
घर क्रमांक : 498
वय : 31 लिंग : महिला
छायाचित्र उपलब्ध

524 TWJ5254123
नाव : आकाश तायडे
वडिलांचे नाव: भागवत तायडे
घर क्रमांक : 498
वय : 26 लिंग : पुरुष
छायाचित्र उपलब्ध

525 TWJ5261581
नाव : भूषण तायडे
वडिलांचे नाव: मुरलीधर तायडे
घर क्रमांक : 498
वय : 24 लिंग : पुरुष
छायाचित्र उपलब्ध

526 TWJ0079217
नाव : वच्छला रामदास तायडे
पतीचे नाव: रामदास तायडे
घर क्रमांक : 498
वय : 78 लिंग : महिला
छायाचित्र उपलब्ध

527 MNH1044387
नाव : कल्पनाबाई मुरलीधर तायडे
पतीचे नाव: मुरलीधर तायडे
घर क्रमांक : 498
वय : 58 लिंग : महिला
छायाचित्र उपलब्ध

528 TWJ4851101
नाव : रमेश रामदास तायडे
वडिलांचे नाव: रामदास तायडे
घर क्रमांक : 498
वय : 58 लिंग : पुरुष
छायाचित्र उपलब्ध

529 TWJ4851119
नाव : उषाबाई रमेश तायडे
पतीचे नाव: रमेश तायडे
घर क्रमांक : 498
वय : 56 लिंग : महिला
छायाचित्र उपलब्ध

530 TWJ4800488
नाव : गंगाराम शंकर तायडे
वडिलांचे नाव: शंकर तायडे
घर क्रमांक : 498-ब
वय : 56 लिंग : पुरुष
छायाचित्र उपलब्ध

531 TWJ4851127
नाव : यमुनाबाई गंगाराम तायडे
पतीचे नाव: गंगाराम तायडे
घर क्रमांक : 498-ब
वय : 53 लिंग : महिला
छायाचित्र उपलब्ध

532 TWJ4711784
नाव : अभिषेक सुनिल तायडे
वडिलांचे नाव: सुनिल तायडे
घर क्रमांक : 499
वय : 26 लिंग : पुरुष
छायाचित्र उपलब्ध

533 TWJ0079297
नाव : वेडु फकीरा तायडे
वडिलांचे नाव: फकीरा तायडे
घर क्रमांक : 499
वय : 78 लिंग : पुरुष
छायाचित्र उपलब्ध

534 MNH1045723
नाव : छायाबाई सुभाष तायडे
पतीचे नाव: सुभाष तायडे
घर क्रमांक : 499
वय : 58 लिंग : महिला
छायाचित्र उपलब्ध

535 TWJ1673136
नाव : विनोद वेडु तायडे
वडिलांचे नाव: वेडु तायडे
घर क्रमांक : 499
वय : 51 लिंग : पुरुष
छायाचित्र उपलब्ध

536 MNH1044007
नाव : रंजना सुनिल तायडे
पतीचे नाव: सुनिल तायडे
घर क्रमांक : 499
वय : 47 लिंग : महिला
छायाचित्र उपलब्ध

537 TWJ1243724
नाव : राकेश वेडु तायडे
वडिलांचे नाव: वेडु तायडे
घर क्रमांक : 499
वय : 45 लिंग : पुरुष
छायाचित्र उपलब्ध

538 TWJ4800470
नाव : राजेश वेडु तायडे
वडिलांचे नाव: वेडु तायडे
घर क्रमांक : 499
वय : 41 लिंग : पुरुष
छायाचित्र उपलब्ध

539 TWJ5454921
नाव : साधना तायडे
पतीचे नाव: राजेश तायडे
घर क्रमांक : 499
वय : 33 लिंग : महिला
छायाचित्र उपलब्ध

540 MNH1082585
नाव : मुरलीधर रामचंद्र तायडे
वडिलांचे नाव: रामचंद्र तायडे
घर क्रमांक : 500
वय : 60 लिंग : पुरुष
छायाचित्र उपलब्ध

541 MNH1045293
नाव : सिंधु मुरलीधर तायडे
पतीचे नाव: मुरलीधर तायडे
घर क्रमांक : 500
वय : 56 लिंग : महिला
छायाचित्र उपलब्ध

542 MNH1045186
नाव : सुभाष रामदास तायडे
वडिलांचे नाव: रामदास तायडे
घर क्रमांक : 502
वय : 61 लिंग : पुरुष
छायाचित्र उपलब्ध

543 TWJ4800462
नाव : कस्तुराबाई पितांबर तायडे
पतीचे नाव: पितांबर तायडे
घर क्रमांक : 502
वय : 60 लिंग : महिला
छायाचित्र उपलब्ध

544 TWJ5509617
नाव : सिद्धार्थ लिलाधर तायडे
वडिलांचे नाव: लिलाधर तायडे
घर क्रमांक : 504
वय : 27 लिंग : पुरुष
छायाचित्र उपलब्ध

545 TWJ0079340
नाव : बेबाबाई मिठाराम तायडे
पतीचे नाव: मिठाराम तायडे
घर क्रमांक : 504
वय : 69 लिंग : महिला
छायाचित्र उपलब्ध

546 TWJ0079356
नाव : कमलाबाई सिताराम तायडे
पतीचे नाव: सिताराम तायडे
घर क्रमांक : 504
वय : 68 लिंग : महिला
छायाचित्र उपलब्ध

547 MNH0131029
नाव : राजू सिताराम तायडे
वडिलांचे नाव: सिताराम तायडे
घर क्रमांक : 504
वय : 58 लिंग : पुरुष
छायाचित्र उपलब्ध

548 TWJ0079366
नाव : सुरेखा राजू तायडे
वडिलांचे नाव: राजू तायडे
घर क्रमांक : 504
वय : 55 लिंग : महिला
छायाचित्र उपलब्ध

549 TWJ0079376
नाव : लिलाधर मिठाराम तायडे
वडिलांचे नाव: मिठाराम तायडे
घर क्रमांक : 504
वय : 49 लिंग : पुरुष
छायाचित्र उपलब्ध

550 TWJ4028049
नाव : संदीप श्रावण तायडे
वडिलांचे नाव: श्रावण तायडे
घर क्रमांक : ५०५
वय : 37 लिंग : पुरुष
छायाचित्र उपलब्ध

551 TWJ0079415
नाव : लताबाई रोहिदास तायडे
पतीचे नाव: रोहिदास तायडे
घर क्रमांक : 507
वय : 65 लिंग : महिला
छायाचित्र उपलब्ध

552 MNH1044692
नाव : बापू रोहीदास तायडे
वडिलांचे नाव: रोहीदास तायडे
घर क्रमांक : 507
वय : 41 लिंग : पुरुष
छायाचित्र उपलब्ध

553 TWJ0079449
नाव : पुष्पाबाई रविंद्र तायडे
पतीचे नाव: रविंद्र तायडे
घर क्रमांक : 508
वय : 56 लिंग : महिला
छायाचित्र उपलब्ध

554 TWJ0079423
नाव : सतिश रोहिदास तायडे
वडिलांचे नाव: रोहिदास तायडे
घर क्रमांक : 508 A
वय : 49 लिंग : पुरुष
छायाचित्र उपलब्ध

555 TWJ4851168
नाव : अशोक कडु तायडे
वडिलांचे नाव: कडु तायडे
घर क्रमांक : 509
वय : 69 लिंग : पुरुष
छायाचित्र उपलब्ध

556 TWJ4800454
नाव : जाईबाई अशोक तायडे
पतीचे नाव: अशोक तायडे
घर क्रमांक : 509
वय : 66 लिंग : महिला
छायाचित्र उपलब्ध

557 TWJ4403754
नाव : आकाश किशोर तायडे
वडिलांचे नाव: किशोर तायडे
घर क्रमांक : ५१०
वय : 28 लिंग : पुरुष
छायाचित्र उपलब्ध

558 TWJ4800447
नाव : मराबाई श्रीधर तायडे
पतीचे नाव: श्रीधर तायडे
घर क्रमांक : 510
वय : 70 लिंग : महिला
छायाचित्र उपलब्ध

559 TWJ0079530
नाव : मंगला प्रकाश तायडे
पतीचे नाव: प्रकाश तायडे
घर क्रमांक : 510
वय : 52 लिंग : महिला
छायाचित्र उपलब्ध

560 MNH1045285
नाव : रेखा वाघोदे
पतीचे नाव: संतोष वाघोदे
घर क्रमांक : 512
वय : 41 लिंग : महिला
छायाचित्र उपलब्ध

561 TWJ0079548
नाव : यमुना श्रीधर वाधोदे
पतीचे नाव: श्रीधर वाधोदे
घर क्रमांक : 512 A
वय : 73 लिंग : महिला
छायाचित्र उपलब्ध

562 MNH1082429
नाव : समाधान श्रीधर वाधोदे
वडिलांचे नाव: श्रीधर वाधोदे
घर क्रमांक : 512-अ
वय : 58 लिंग : पुरुष
छायाचित्र उपलब्ध

563 TWJ0079564
नाव : सुरेश श्रीधर वाघोदे
वडिलांचे नाव: श्रीधर वाघोदे
घर क्रमांक : 512 A
वय : 49 लिंग : पुरुष
छायाचित्र उपलब्ध

564 TWJ5393970
नाव : सुजीत संतोष वाघोदे
वडिलांचे नाव: संतोष वाघोदे
घर क्रमांक : 512,A
वय : 25 लिंग : पुरुष
छायाचित्र उपलब्ध

565 TWJ5512652
नाव : अरुणा बाळू तायडे तायडे
पतीचे नाव: बाळू भास्कर तायडे
घर क्रमांक : 514
वय : 47 लिंग : महिला
छायाचित्र उपलब्ध

566 TWJ4851184
नाव : अनुसया भास्कर तायडे
पतीचे नाव: भास्कर तायडे
घर क्रमांक : 514
वय : 83 लिंग : महिला
छायाचित्र उपलब्ध

567 TWJ4851192
नाव : बाळू भास्कर तायडे
वडिलांचे नाव: भास्कर तायडे
घर क्रमांक : 514
वय : 61 लिंग : पुरुष
छायाचित्र उपलब्ध

568 TWJ4851200
नाव : सनातन भास्कर तायडे
वडिलांचे नाव: भास्कर तायडे
घर क्रमांक : 514
वय : 52 लिंग : पुरुष
छायाचित्र उपलब्ध

569 TWJ4800421
नाव : शैलेंद्र भास्कर तायडे
वडिलांचे नाव: भास्कर तायडे
घर क्रमांक : 514
वय : 50 लिंग : पुरुष
छायाचित्र उपलब्ध

570 MNH1048420
नाव : ईश्वर भास्कर तायडे
वडिलांचे नाव: भास्कर तायडे
घर क्रमांक : 514
वय : 48 लिंग : पुरुष
छायाचित्र उपलब्ध

571 MNH1045491
नाव : शारदा ईश्वर तायडे
पतीचे नाव: ईश्वर तायडे
घर क्रमांक : 514
वय : 44 लिंग : महिला
छायाचित्र उपलब्ध

572 TWJ0079647
नाव : कमला तुकाराम तायडे
पतीचे नाव: तुकाराम तायडे
घर क्रमांक : 518
वय : 60 लिंग : महिला
छायाचित्र उपलब्ध

573 MNH1047398
नाव : राजु सुपडु तायडे
वडिलांचे नाव: सुपडु तायडे
घर क्रमांक : 520
वय : 49 लिंग : पुरुष
छायाचित्र उपलब्ध

574 TWJ5385554
नाव : विकी राजू तायडे तायडे
वडिलांचे नाव: राजू सुपडु तायडे
घर क्रमांक : 520 आंबेडकर नागर
वय : 23 लिंग : पुरुष
छायाचित्र उपलब्ध

575 TWJ5505623
नाव : विशाल दिलीप तायडे
वडिलांचे नाव: दिलीप तायडे
घर क्रमांक : 521
वय : 27 लिंग : पुरुष
छायाचित्र उपलब्ध

576 TWJ4830873
नाव : मनाबाई वामन तायडे
पतीचे नाव: वामन तायडे
घर क्रमांक : 521-अ
वय : 73 लिंग : महिला
छायाचित्र उपलब्ध

577 TWJ0079704
नाव : दिलीप वामन तायडे
वडिलांचे नाव: वामन तायडे
घर क्रमांक : 521 A
वय : 53 लिंग : पुरुष
छायाचित्र उपलब्ध

578 MNH1043777
नाव : प्रेमदास भिकारी तायडे
वडिलांचे नाव: भिकारी तायडे
घर क्रमांक : 521अ
वय : 72 लिंग : पुरुष
छायाचित्र उपलब्ध

579 TWJ5454905
नाव : वैभव तायडे
वडिलांचे नाव: राजाराम रामदास तायडे
घर क्रमांक : 521बी
वय : 25 लिंग : पुरुष
छायाचित्र उपलब्ध

580 TWJ0079782
नाव : बेबाबाई रघुनाथ तायडे
पतीचे नाव: रघुनाथ तायडे
घर क्रमांक : 522
वय : 73 लिंग : महिला
छायाचित्र उपलब्ध

581 TWJ0079792
नाव : जयवंताबाई बाबू तायडे
पतीचे नाव: बाबू तायडे
घर क्रमांक : 528 A
वय : 83 लिंग : महिला
छायाचित्र उपलब्ध

582 MNH1044429
नाव : सुनंदा दिपक तायडे
पतीचे नाव: दिपक तायडे
घर क्रमांक : 528-अ
वय : 53 लिंग : महिला
छायाचित्र उपलब्ध

583 TWJ4830923
नाव : रुखमाबाई वासुदेव थीटे
पतीचे नाव: वासुदेव थीटे
घर क्रमांक : 533
वय : 66 लिंग : महिला
छायाचित्र उपलब्ध

584 TWJ5496609
नाव : आकाश थिटे
वडिलांचे नाव: रमेश थिटे
घर क्रमांक : 533
वय : 24 लिंग : पुरुष
छायाचित्र उपलब्ध

585 TWJ4800405
नाव : भानुदास तुकाराम हातकर
वडिलांचे नाव: तुकाराम हातकर
घर क्रमांक : 706-अ
वय : 73 लिंग : पुरुष
छायाचित्र उपलब्ध

586 TWJ4800397
नाव : चंदाबाई भानुदास हातकर
पतीचे नाव: भानुदास हातकर
घर क्रमांक : 706-अ
वय : 68 लिंग : महिला
छायाचित्र उपलब्ध

587 TWJ4800389
नाव : सोनू तुकाराम हातकर
वडिलांचे नाव: तुकाराम हातकर
घर क्रमांक : 706-ब
वय : 68 लिंग : पुरुष
छायाचित्र उपलब्ध

588 TWJ4800371
नाव : लिलाबाई सोनू हातकर
पतीचे नाव: सोनू हातकर
घर क्रमांक : 706-ब
वय : 63 लिंग : महिला
छायाचित्र उपलब्ध

589 TWJ5195524
नाव : निलेश अनिल तायडे
वडिलांचे नाव: अनिल तायडे
घर क्रमांक : 797
वय : 27 लिंग : पुरुष
छायाचित्र उपलब्ध

590 TWJ5464987
नाव : सागर सतीश तायडे
वडिलांचे नाव: सतीश रोहिदास तायडे
घर क्रमांक : 1007
वय : 26 लिंग : पुरुष
छायाचित्र उपलब्ध

591 TWJ4473187
नाव : किरण मुरलीधर तायडे
वडिलांचे नाव: मुरलीधर तायडे
घर क्रमांक : 1074
वय : 31 लिंग : पुरुष
छायाचित्र उपलब्ध

592 TWJ4473179
नाव : मनिषा चेतन तायडे
पतीचे नाव: चेतन तायडे
घर क्रमांक : 1074
वय : 30 लिंग : महिला
छायाचित्र उपलब्ध

593 TWJ4473153
नाव : राधेशाम भिमराव तायडे
वडिलांचे नाव: भिमराव तायडे
घर क्रमांक : 1084
वय : 30 लिंग : पुरुष
छायाचित्र उपलब्ध

594 TWJ0078803
नाव : सिताराम सुभान तायडे
वडिलांचे नाव: सुभान तायडे
घर क्रमांक : 477 3
वय : 63 लिंग : पुरुष
छायाचित्र उपलब्ध

595 TWJ4850962
नाव : लताबाई सिताराम तायडे
पतीचे नाव: सिताराम तायडे
घर क्रमांक : 477-3
वय : 58 लिंग : महिला
छायाचित्र उपलब्ध

596 TWJ5577069
नाव : सुरेखा राजाराम तायडे
पतीचे नाव: राजेंद्र तायडे
घर क्रमांक : डॉ. बाबासाहेब आंबेडकर नगर
वय : 47 लिंग : महिला
छायाचित्र उपलब्ध

597 TWJ5658745
नाव : रत्नमाला प्रेमदास तायडे
पतीचे नाव: प्रेमदास भिकारी तायडे
घर क्रमांक : 521ए
वय : 73 लिंग : महिला
छायाचित्र उपलब्ध

598 TWJ5708078
नाव : रत्नप्रभा सुपडु पारधे
वडिलांचे नाव: प्रल्हाद तायडे
घर क्रमांक : 478
वय : 39 लिंग : महिला
छायाचित्र उपलब्ध

599 TWJ5797436
नाव : भाग्यश्री सुरेश वाघ
पतीचे नाव: सुरेश वाघ
घर क्रमांक : 461
वय : 25 लिंग : महिला
छायाचित्र उपलब्ध

600 TWJ5813597
नाव : शीतल सागर तायडे
पतीचे नाव: सागर सतीश तायडे
घर क्रमांक : बुद्धा नगरी
वय : 20 लिंग : महिला
छायाचित्र उपलब्ध

601 TWJ5815568

नाव : सुरेखा सुरेश वाघोदे
पतीचे नाव: सुरेश श्रीधर वाघोदे
घर क्रमांक : 512ए
वय : 37 लिंग : महिला

छायाचित्र उपलब्ध

602 TWJ5815824

नाव : आम्रपाली अमोल मेढे
पतीचे नाव: अमोल अरुण मेढे
घर क्रमांक : 493
वय : 26 लिंग : महिला

छायाचित्र उपलब्ध

मतदारांचा सारांश

A) मतदारांची संख्या

		यादी प्रकार	यादी ओळख	मतदारांची संख्या			
				पुरुष	महिला	तृतिय पंथी	एकूण
I	मूळ यादी	मूळ यादी	विशेष सखोल पुनरिक्षण २०२६ च्या अंतर्गत तयार करण्यात आलेली प्रारूप मतदार यादी	302	300	0	602
				302	300	0	602

मतदार नोंदणी अधिकाऱ्याची स्वाक्षरी