मतदार यादी 2026 S13 महाराष्ट्र

विधानसभा मतदारसंघाचा क्रमांक , नाव व आरक्षण स्थिती : 128 - डहाणू (अ.ज.) (राखीव)	यादी भाग क्रमांक : 117
ज्या लोकसभा मतदारसंघात अंतर्भुत आहे त्या लोकसभा मतदारसंघाचा क्रमांक व नाव आणि आरक्षण स्थिती : 22 - पालघर (अ.ज.) (राखीव)	

1. पुनरीक्षणाचा तपशील

पुनरीक्षणाचे वर्ष	**2026**	**यादी ओळख** विशेष सखोल पुनरिक्षण २०२६ च्या अंतर्गत तयार करण्यात आलेली प्रारूप मतदार यादी
अहर्ता दिनांक	**01-10-2026**	
पुनरिक्षणाचा प्रकार	**विशेष सखोल पुनरिक्षण 2026**	
प्रसिद्धीचा दिनांक	**31-08-2026**	

2. भाग क्र. आणि मतदान क्षेत्राचा तपशील

भागामधील विभागांचा क्रमांक आणि नाव

1-शिपाईपाडा सुतारपाडा
2-शनवारपाड सुतारपाडा

मूळ नगर किंवा गाव	: तलासरी
पोलीस स्थानक	: तलासरी
तालुका	: तलासरी
जिल्हा	: पालघर
पीन कोड	: 401606

3. मतदान केंद्राचा तपशील

मतदान केंद्राचा क्रमांक आणि नाव : 117 - तलासरी **मतदान केंद्राचा पत्ता :** जि. प. मराठी शाळा, खोली क्र.2, तलासरी मुसळपाडा	**मतदान केंद्राचा प्रकार (पुरुष/महिला/सर्वसाधारण)**	सर्वसाधारण
	या यादी भागातील सहायकारी मतदान केंद्रांची संख्या :	0

4. मतदारांची संख्या

सुरुवातीचा अनुक्रमांक	**शेवटचा अनुक्रमांक**	**एकूण मतदार**			
		पुरुष	**महिला**	**तृतिय पंथी**	**एकूण**
1	756	379	377	0	756

मतदार नोंदणी अधिकाऱ्याची स्वाक्षरी

Nazri Naksha



Google Map View

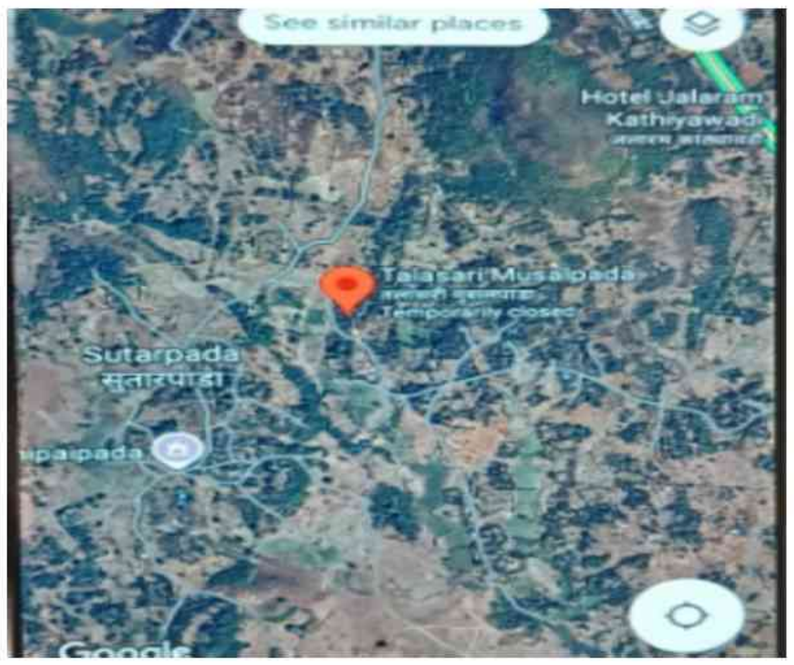

Polling Station Building Front View



Polling Station Front View



Cad View

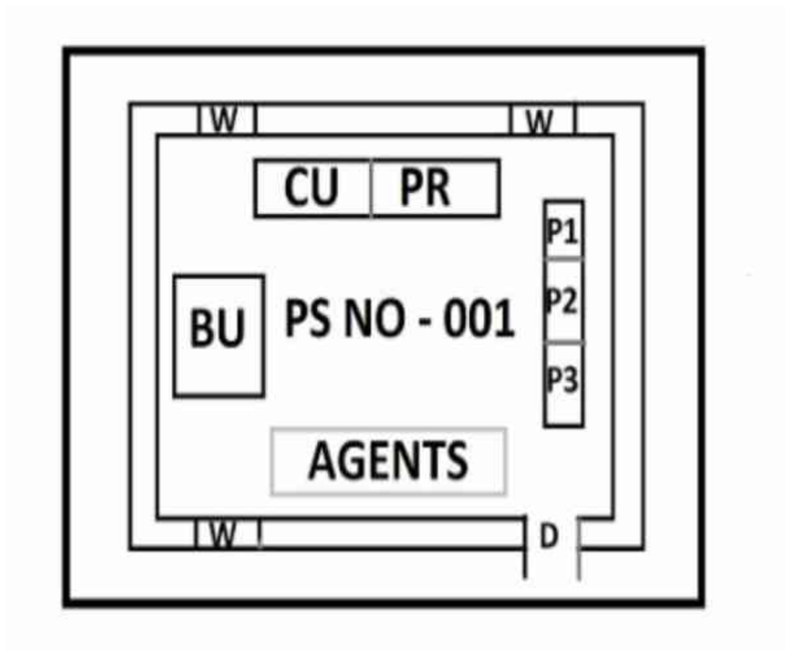

Key MAP View

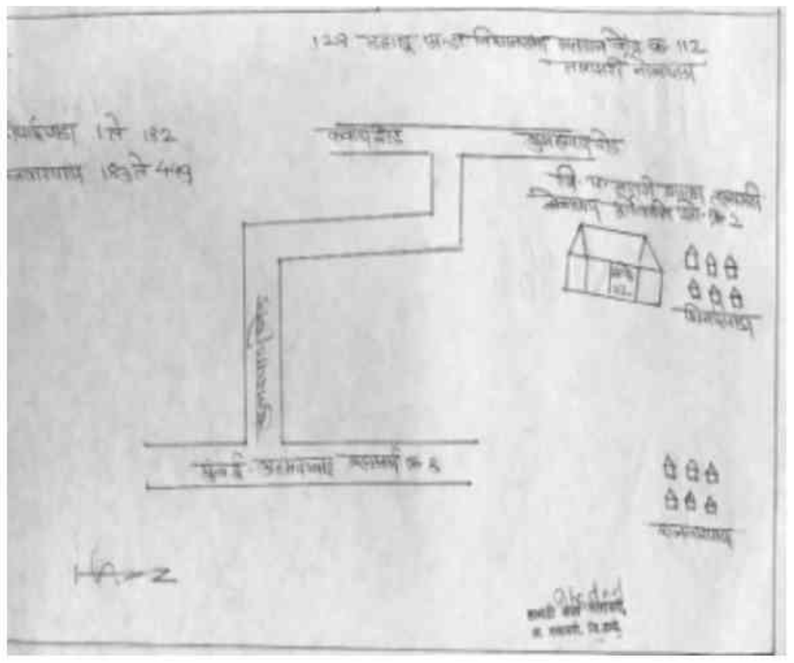

1 XOG5769534
नाव : विष्णु लखमा जवलया
इतर: विनोद लखमा जवलया
घर क्रमांक :
वय : 33 लिंग : पुरुष
छायाचित्र उपलब्ध

2 XOG5198288
नाव : प्रकाश मालजी आडगा
वडिलांचे नाव: मालजी आडगा
घर क्रमांक :
वय : 42 लिंग : पुरुष
छायाचित्र उपलब्ध

3 XOG5198049
नाव : सविता भरत आडगा
पतीचे नाव: भरत आडगा
घर क्रमांक :
वय : 40 लिंग : महिला
छायाचित्र उपलब्ध

4 XOG5198072
नाव : रंजना मालजी आडगा
पतीचे नाव: मालजी आडगा
घर क्रमांक :
वय : 39 लिंग : महिला
छायाचित्र उपलब्ध

5 XOG5198155
नाव : संजय जेठया आडगा
वडिलांचे नाव: जेठया आडगा
घर क्रमांक :
वय : 32 लिंग : पुरुष
छायाचित्र उपलब्ध

6 XOG5198031
नाव : शिल्पा महादु आडगा
पतीचे नाव: महादु आडगा
घर क्रमांक :
वय : 32 लिंग : महिला
छायाचित्र उपलब्ध

7 XOG5455365
नाव : ललिता कृष्णा आडगा
पतीचे नाव: कृष्णा आडगा
घर क्रमांक :
वय : 33 लिंग : महिला
छायाचित्र उपलब्ध

8 XOG2511897
नाव : भरत मालजी आडगा
वडिलांचे नाव: मालजी आडगा
घर क्रमांक :
वय : 41 लिंग : पुरुष
छायाचित्र उपलब्ध

9 XOG5198221
नाव : अशोक जाना बरफ
वडिलांचे नाव: जाना बरफ
घर क्रमांक :
वय : 37 लिंग : पुरुष
छायाचित्र उपलब्ध

10 XOG5617634
नाव : दिलीप जाना बरफ
वडिलांचे नाव: जाना बरफ
घर क्रमांक :
वय : 33 लिंग : पुरुष
छायाचित्र उपलब्ध

11 XOG5491170
नाव : मिथुन रुपजी चुंभले
वडिलांचे नाव: रुपजी चुंभले
घर क्रमांक :
वय : 36 लिंग : पुरुष
छायाचित्र उपलब्ध

12 XOG5491204
नाव : रमेश बारक्या चुंभले
वडिलांचे नाव: बारक्या चुंभले
घर क्रमांक :
वय : 36 लिंग : पुरुष
छायाचित्र उपलब्ध

13 XOG5491188
नाव : सरिता मिथुन चुंभले
पतीचे नाव: मिथुन चुंभले
घर क्रमांक :
वय : 35 लिंग : महिला
छायाचित्र उपलब्ध

14 XOG5491196
नाव : दिपक रुपजी चुंभले
वडिलांचे नाव: रुपजी चुंभले
घर क्रमांक :
वय : 31 लिंग : पुरुष
छायाचित्र उपलब्ध

15 XOG3538352
नाव : मनोज महादु धिंडे
वडिलांचे नाव: महादु धिंडे
घर क्रमांक :
वय : 35 लिंग : पुरुष
छायाचित्र उपलब्ध

16 XOG5617642
नाव : राजेश माह्या धींडे
वडिलांचे नाव: माह्या धींडे
घर क्रमांक :
वय : 35 लिंग : पुरुष
छायाचित्र उपलब्ध

17 XOG5491287
नाव : शैलेश जाना डोडया
वडिलांचे नाव: जाना डोडया
घर क्रमांक :
वय : 35 लिंग : पुरुष
छायाचित्र उपलब्ध

18 XOG5491220
नाव : कमू संदीप डोहरा
पतीचे नाव: संदीप डोहरा
घर क्रमांक :
वय : 40 लिंग : महिला
छायाचित्र उपलब्ध

19 XOG5491337
नाव : प्रविण लक्षि डोहरा
वडिलांचे नाव: लक्षि डोहरा
घर क्रमांक :
वय : 31 लिंग : पुरुष
छायाचित्र उपलब्ध

20 XOG5491329
नाव : नविन लक्षि डोहरा
वडिलांचे नाव: लक्षि डोहरा
घर क्रमांक :
वय : 34 लिंग : पुरुष
छायाचित्र उपलब्ध

21 XOG5455332
नाव : संदिप चिन्तु डोहरा
वडिलांचे नाव: चिन्तु डोहरा
घर क्रमांक :
वय : 39 लिंग : पुरुष
छायाचित्र उपलब्ध

22 XOG3538295
नाव : रमेश बारक्या गिंभळ
वडिलांचे नाव: बारक्या गिंभळ
घर क्रमांक :
वय : 41 लिंग : पुरुष
छायाचित्र उपलब्ध

23 XOG5617758
नाव : प्रमिला मंगेश गिंभल
पतीचे नाव: मंगेश गिंभल
घर क्रमांक :
वय : 35 लिंग : महिला
छायाचित्र उपलब्ध

24 XOG5455357
नाव : मालती मिथुन गुणगुणे
पतीचे नाव: मिथुन गुणगुणे
घर क्रमांक :
वय : 36 लिंग : महिला
छायाचित्र उपलब्ध

25 XOG2511913
नाव : लक्ष्मण नवश्या गुणगुणे
वडिलांचे नाव: नवश्या गुणगुणे
घर क्रमांक :
वय : 37 लिंग : पुरुष
छायाचित्र उपलब्ध

26 XOG5455373
नाव : सविता लक्ष्मण गुणगुणे
पतीचे नाव: लक्ष्मण गुणगुणे
घर क्रमांक :
वय : 47 लिंग : महिला
छायाचित्र उपलब्ध

27 XOG5617683
नाव : वंदना लक्षी गुणगुणे
पतीचे नाव: लक्षी गुणगुणे
घर क्रमांक :
वय : 43 लिंग : महिला
छायाचित्र उपलब्ध

28 XOG5491311
नाव : सविता दामा गुणगुणे
पतीचे नाव: दामा गुणगुणे
घर क्रमांक :
वय : 42 लिंग : महिला
छायाचित्र उपलब्ध

29 XOG5491253
नाव : ललिता दशरथ गुणगुणे
पतीचे नाव: दशरथ गुणगुणे
घर क्रमांक :
वय : 40 लिंग : महिला
छायाचित्र उपलब्ध

30 XOG4861233
नाव : रेणूका संजय गूणगूणे
पतीचे नाव: संजय गूणगूणे
घर क्रमांक :
वय : 35 लिंग : महिला
छायाचित्र उपलब्ध

31 XOG5491246 नाव : अनिता दिवाल गुंणगुणे पतीचे नाव: दिवाल गुंणगुणे घर क्रमांक : वय : 36 लिंग : महिला छायाचित्र उपलब्ध	32 XOG5491238 नाव : दिलिप मंसु गुणगुणे वडिलांचे नाव: मंसु गुणगुणे घर क्रमांक : वय : 35 लिंग : पुरुष छायाचित्र उपलब्ध	33 XOG4763629 नाव : सुवर्णा लक्ष्मण गुणगुणे पतीचे नाव: लक्ष्मण गुणगुणे घर क्रमांक : वय : 35 लिंग : महिला छायाचित्र उपलब्ध
34 XOG5491212 नाव : रीना दिवाल गुंणगुणे वडिलांचे नाव: दिवाल गुंणगुणे घर क्रमांक : वय : 32 लिंग : महिला छायाचित्र उपलब्ध	35 XOG5491162 नाव : रविना रिन्जू गुणगुणे वडिलांचे नाव: रिन्जू गुणगुणे घर क्रमांक : वय : 32 लिंग : महिला छायाचित्र उपलब्ध	36 XOG5198148 नाव : मधु नवशा गुणगुणे वडिलांचे नाव: नवशा गुणगुणे घर क्रमांक : वय : 31 लिंग : पुरुष छायाचित्र उपलब्ध
37 XOG5617741 नाव : राकेश रींजू गुणगुणे वडिलांचे नाव: रींजू गुणगुणे घर क्रमांक : वय : 30 लिंग : पुरुष छायाचित्र उपलब्ध	38 XOG5491279 नाव : विलास देवाजि जनाथे वडिलांचे नाव: देवाजि जनाथे घर क्रमांक : वय : 36 लिंग : पुरुष छायाचित्र उपलब्ध	39 XOG5617733 नाव : हिमानी विलास जनाथे पतीचे नाव: विलास जनाथे घर क्रमांक : वय : 34 लिंग : महिला छायाचित्र उपलब्ध
40 XOG5617618 नाव : लैला विजय जवलिया पतीचे नाव: विजय जवलिया घर क्रमांक : वय : 32 लिंग : महिला छायाचित्र उपलब्ध	41 XOG5617725 नाव : अल्का विनोद जवलिया पतीचे नाव: विनोद जवलिया घर क्रमांक : वय : 31 लिंग : महिला छायाचित्र उपलब्ध	42 XOG5617709 नाव : कविता ईश्वन जवलिया वडिलांचे नाव: ईश्वन जवलिया घर क्रमांक : वय : 28 लिंग : महिला छायाचित्र उपलब्ध
43 XOG5198270 नाव : संतोष दामा जवलया वडिलांचे नाव: दामा जवलया घर क्रमांक : वय : 43 लिंग : पुरुष छायाचित्र उपलब्ध	44 XOG5491345 नाव : वन्दना लखमा जवलिया पतीचे नाव: लखमा जवलिया घर क्रमांक : वय : 31 लिंग : महिला छायाचित्र उपलब्ध	45 XOG5198239 नाव : सचिन बारक्या काचरा वडिलांचे नाव: बारक्या काचरा घर क्रमांक : वय : 31 लिंग : पुरुष छायाचित्र उपलब्ध
46 XOG5455340 नाव : जयश्री जाना खानझोडे पतीचे नाव: जाना खानझोडे घर क्रमांक : वय : 39 लिंग : महिला छायाचित्र उपलब्ध	47 XOG3538345 नाव : नवश्या रूपजी खुलात आईचे नाव: रूपजी खुलात घर क्रमांक : वय : 41 लिंग : पुरुष छायाचित्र उपलब्ध	48 XOG3538378 नाव : विलास रूपजी खुलात आईचे नाव: रूपजी खुलात घर क्रमांक : वय : 38 लिंग : पुरुष छायाचित्र उपलब्ध
49 XOG5491303 नाव : विजेश दशरथ सालकर वडिलांचे नाव: दशरथ सालकर घर क्रमांक : वय : 45 लिंग : पुरुष छायाचित्र उपलब्ध	50 XOG5617600 नाव : सुनिता सुभाष सालकर पतीचे नाव: सुभाष सालकर घर क्रमांक : वय : 40 लिंग : महिला छायाचित्र उपलब्ध	51 XOG5434113 नाव : शंकर देवल्या सालकर वडिलांचे नाव: देवल्या सालकर घर क्रमांक : वय : 39 लिंग : पुरुष छायाचित्र उपलब्ध
52 XOG5617592 नाव : प्रमोद नंदू सालकर वडिलांचे नाव: नंदू सालकर घर क्रमांक : वय : 38 लिंग : पुरुष छायाचित्र उपलब्ध	53 XOG4763645 नाव : रंजना प्रमोद सालकर पतीचे नाव: प्रमोद सालकर घर क्रमांक : वय : 36 लिंग : महिला छायाचित्र उपलब्ध	54 XOG2511905 नाव : बिबली शंकर सालकर पतीचे नाव: शंकर सालकर घर क्रमांक : वय : 36 लिंग : महिला छायाचित्र उपलब्ध
55 XOG4763637 नाव : सदानंद नंदु सालकर वडिलांचे नाव: नंदु सालकर घर क्रमांक : वय : 37 लिंग : पुरुष छायाचित्र उपलब्ध	56 XOG4763611 नाव : दिलीप नंदु सालकर वडिलांचे नाव: नंदु सालकर घर क्रमांक : वय : 35 लिंग : पुरुष छायाचित्र उपलब्ध	57 XOG5198213 नाव : अजय दशरथ सालकर वडिलांचे नाव: दशरथ सालकर घर क्रमांक : वय : 33 लिंग : पुरुष छायाचित्र उपलब्ध
58 XOG5198247 नाव : प्रकाश माहदया सालकर वडिलांचे नाव: माहदया सालकर घर क्रमांक : वय : 32 लिंग : पुरुष छायाचित्र उपलब्ध	59 XOG5617626 नाव : ईश्वती अजय सालकर पतीचे नाव: अजय सालकर घर क्रमांक : वय : 30 लिंग : महिला छायाचित्र उपलब्ध	60 XOG5617717 नाव : जगदीश माहद्या सालकर वडिलांचे नाव: माहद्या सालकर घर क्रमांक : वय : 29 लिंग : पुरुष छायाचित्र उपलब्ध

61 XOG5617675
नाव : विजय होलया टोकीया
वडिलांचे नाव: होलया टोकीया
घर क्रमांक :
वय : 38 लिंग : पुरुष
छायाचित्र उपलब्ध

62 XOG5617667
नाव : सविता रमेश टोकीया
पतीचे नाव: रमेश टोकीया
घर क्रमांक :
वय : 36 लिंग : महिला
छायाचित्र उपलब्ध

63 XOG5491071
नाव : रंजित सोन्या वरठा
वडिलांचे नाव: सोन्या वरठा
घर क्रमांक :
वय : 35 लिंग : पुरुष
छायाचित्र उपलब्ध

64 XOG5617691
नाव : धानी रघु वळवी
पतीचे नाव: रघु वळवी
घर क्रमांक :
वय : 37 लिंग : महिला
छायाचित्र उपलब्ध

65 XOG5491261
नाव : रघु मालजि वळवि
वडिलांचे नाव: मालजि वळवि
घर क्रमांक :
वय : 39 लिंग : पुरुष
छायाचित्र उपलब्ध

66 XOG5198080
नाव : लक्ष्मण बारक्या वंजारा
वडिलांचे नाव: बारक्या वंजारा
घर क्रमांक :
वय : 41 लिंग : पुरुष
छायाचित्र उपलब्ध

67 XOG5455324
नाव : देवलु बारक्या वंजारा
वडिलांचे नाव: बारक्या वंजारा
घर क्रमांक :
वय : 31 लिंग : महिला
छायाचित्र उपलब्ध

68 XOG5617659
नाव : भिखार नवशा वरठा
वडिलांचे नाव: नवशा वरठा
घर क्रमांक :
वय : 39 लिंग : पुरुष
छायाचित्र उपलब्ध

69 XOG5491105
नाव : ईश्वन जान्या वरठा
वडिलांचे नाव: जान्या वरठा
घर क्रमांक :
वय : 44 लिंग : पुरुष
छायाचित्र उपलब्ध

70 XOG5491113
नाव : गुलाब ईश्वन वरठा
पतीचे नाव: ईश्वन वरठा
घर क्रमांक :
वय : 42 लिंग : महिला
छायाचित्र उपलब्ध

71 XOG5491121
नाव : सुंदर अंकुश वरठा
पतीचे नाव: अंकुश वरठा
घर क्रमांक :
वय : 42 लिंग : महिला
छायाचित्र उपलब्ध

72 XOG5491055
नाव : बाबू सोन्या वरठा
वडिलांचे नाव: सोन्या वरठा
घर क्रमांक :
वय : 42 लिंग : पुरुष
छायाचित्र उपलब्ध

73 XOG5491063
नाव : आनंदी बाबू वरठा
पतीचे नाव: बाबू वरठा
घर क्रमांक :
वय : 40 लिंग : महिला
छायाचित्र उपलब्ध

74 XOG5491147
नाव : नंदा भिखार वरठा
पतीचे नाव: भिखार वरठा
घर क्रमांक :
वय : 39 लिंग : महिला
छायाचित्र उपलब्ध

75 XOG5491097
नाव : होलीया सोन्या वरठा
वडिलांचे नाव: सोन्या वरठा
घर क्रमांक :
वय : 35 लिंग : पुरुष
छायाचित्र उपलब्ध

76 XOG5491089
नाव : नवशु रंजित वरठा
पतीचे नाव: रंजित वरठा
घर क्रमांक :
वय : 35 लिंग : महिला
छायाचित्र उपलब्ध

77 XOG5491139
नाव : देवू सोन्या वरठा
वडिलांचे नाव: सोन्या वरठा
घर क्रमांक : तलासरी शिपाईपाडा
वय : 33 लिंग : पुरुष
छायाचित्र उपलब्ध

78 XOG6233647
नाव : सरिता घोडा
पतीचे नाव: मंगेश घोडा
घर क्रमांक : -
वय : 36 लिंग : महिला
छायाचित्र उपलब्ध

79 XOG6232128
नाव : सुनिता घोडा
पतीचे नाव: लालू घोडा
घर क्रमांक : -
वय : 32 लिंग : महिला
छायाचित्र उपलब्ध

80 XOG3607033
नाव : दिलीप लाडक्या खुलात
वडिलांचे नाव: लाडक्या खुलात
घर क्रमांक : -
वय : 39 लिंग : पुरुष
छायाचित्र उपलब्ध

81 XOG5944863
नाव : प्रेम आनंदा खुलात
वडिलांचे नाव: आनंदा खुलात
घर क्रमांक : -
वय : 27 लिंग : पुरुष
छायाचित्र उपलब्ध

82 XOG5944368
नाव : सुवर्णा शंकर शनवार
वडिलांचे नाव: शंकर शनवार
घर क्रमांक : -
वय : 27 लिंग : महिला
छायाचित्र उपलब्ध

83 XOG6182877
नाव : जयश्री टोकिया
पतीचे नाव: विजय टोकिया
घर क्रमांक : -
वय : 33 लिंग : महिला
छायाचित्र उपलब्ध

84 XOG6314926
नाव : संगिता वंजारा
पतीचे नाव: लक्ष्मण वंजारा
घर क्रमांक : -
वय : 32 लिंग : महिला
छायाचित्र उपलब्ध

85 XOG6314900
नाव : सैना वंजारा
पतीचे नाव: जाना वंजारा
घर क्रमांक : -
वय : 31 लिंग : महिला
छायाचित्र उपलब्ध

86 XOG6314934
नाव : सचिन वंजारा
वडिलांचे नाव: बारक्या वंजारा
घर क्रमांक : -
वय : 26 लिंग : पुरुष
छायाचित्र उपलब्ध

87 XOG5771779
नाव : सोईप काकड तोकिया
वडिलांचे नाव: काकड तोकिया
घर क्रमांक : .
वय : 41 लिंग : पुरुष
छायाचित्र उपलब्ध

88 XOG5771605
नाव : अंजू सोईप तोकिया
पतीचे नाव: सोईप तोकिया
घर क्रमांक : .
वय : 37 लिंग : महिला
छायाचित्र उपलब्ध

89 GCB1815240
नाव : पावलुस माह्या शनवार
वडिलांचे नाव: माह्या शनवार
घर क्रमांक : 25
वय : 49 लिंग : पुरुष
छायाचित्र उपलब्ध

90 GCB1809839
नाव : सुनिता पावलस शनवार
पतीचे नाव: पावलस शनवार
घर क्रमांक : 25
वय : 47 लिंग : महिला
छायाचित्र उपलब्ध

91 XOG3538287
नाव : रमेश होल्या टोकीयो
वडिलांचे नाव: होल्या टोकीयो
घर क्रमांक : 68
वय : 42 लिंग : पुरुष
छायाचित्र उपलब्ध

92 GCB1807098
नाव : संतोष दामा पाचलकर
वडिलांचे नाव: दामा पाचलकर
घर क्रमांक : 69
वय : 43 लिंग : पुरुष
छायाचित्र उपलब्ध

93 XOG5771761
नाव : लक्ष्मी संतोष पाचलकर
पतीचे नाव: संतोष पाचलकर
घर क्रमांक : 69
वय : 43 लिंग : महिला
छायाचित्र उपलब्ध

94 XOG2019859
नाव : संजय बाबु गुणगुणे
वडिलांचे नाव: बाबु गुणगुणे
घर क्रमांक : 71
वय : 38 लिंग : पुरुष
छायाचित्र उपलब्ध

95 XOG5771688
नाव : रोशन बाबू गुणगुणे
वडिलांचे नाव: बाबू गुणगुणे
घर क्रमांक : 71
वय : 27 लिंग : पुरुष
छायाचित्र उपलब्ध

96 GCB1811926
नाव : लक्षी नवशा डोहरा
वडिलांचे नाव: नवशा डोहरा
घर क्रमांक : 76
वय : 44 लिंग : पुरुष
छायाचित्र उपलब्ध

97 GCB1812650
नाव : संमती लक्षी डोहरा
पतीचे नाव: लक्षी डोहरा
घर क्रमांक : 76
वय : 42 लिंग : महिला
छायाचित्र उपलब्ध

98 GCB1806447
नाव : रामजी माह्या खानलोड
वडिलांचे नाव: माह्या खानलोड
घर क्रमांक : 78
वय : 49 लिंग : पुरुष
छायाचित्र उपलब्ध

99 GCB1813377
नाव : संगिता रामजी खानलोड
पतीचे नाव: रामजी खानलोड
घर क्रमांक : 78
वय : 44 लिंग : महिला
छायाचित्र उपलब्ध

100 GCB1815687
नाव : जाना माह्या खानलोड
वडिलांचे नाव: माह्या खानलोड
घर क्रमांक : 78
वय : 44 लिंग : पुरुष
छायाचित्र उपलब्ध

101 GCB1812239
नाव : रावजी माह्या धींडे
वडिलांचे नाव: माह्या धींडे
घर क्रमांक : 81
वय : 49 लिंग : पुरुष
छायाचित्र उपलब्ध

102 XOG2019867
नाव : चंद्रया सिभ्या आडगा
वडिलांचे नाव: सिभ्या आडगा
घर क्रमांक : 85
वय : 52 लिंग : पुरुष
छायाचित्र उपलब्ध

103 GCB1811314
नाव : मानकु चंद्रया आडगा
पतीचे नाव: चंद्रया आडगा
घर क्रमांक : 85
वय : 48 लिंग : महिला
छायाचित्र उपलब्ध

104 GCB1809052
नाव : लक्ष्मी तान्हा डोंबरे
पतीचे नाव: तान्हा डोंबरे
घर क्रमांक : 86
वय : 59 लिंग : महिला
छायाचित्र उपलब्ध

105 GCB1808500
नाव : लाडक्या रावजी डोंबरे
वडिलांचे नाव: रावजी डोबरे
घर क्रमांक : 86
वय : 52 लिंग : पुरुष
छायाचित्र उपलब्ध

106 GCB1809060
नाव : गुलाब लाडक्या डोंबरे
पतीचे नाव: लाडक्या डोंबरे
घर क्रमांक : 86
वय : 49 लिंग : महिला
छायाचित्र उपलब्ध

107 GCB1808906
नाव : गिरजी सावजी पटारा
पतीचे नाव: सावजी पटारा
घर क्रमांक : 86
वय : 49 लिंग : महिला
छायाचित्र उपलब्ध

108 GCB1811371
नाव : जाना जोगी चुंबले
वडिलांचे नाव: जोगी चुंबले
घर क्रमांक : 87
वय : 44 लिंग : पुरुष
छायाचित्र उपलब्ध

109 GCB1815455
नाव : संजू जाना चुंबले
पतीचे नाव: जाना चुंबले
घर क्रमांक : 87
वय : 42 लिंग : महिला
छायाचित्र उपलब्ध

110 GCB1811652
नाव : लाडक्या धर्मा गुणगुणे
वडिलांचे नाव: धर्मा गुणगुणे
घर क्रमांक : 88
वय : 43 लिंग : पुरुष
छायाचित्र उपलब्ध

111 GCB1812924
नाव : सोनाय होल्या पागी
पतीचे नाव: होल्या पागी
घर क्रमांक : 90
वय : 54 लिंग : महिला
छायाचित्र उपलब्ध

112 GCB1813492
नाव : कमु रिज्या गुणगुणे
पतीचे नाव: रिज्या गुणगुणे
घर क्रमांक : 93
वय : 50 लिंग : महिला
छायाचित्र उपलब्ध

113 GCB1815992
नाव : वनशी जाना दोडिया
पतीचे नाव: जाना दोडिया
घर क्रमांक : 94
वय : 62 लिंग : महिला
छायाचित्र उपलब्ध

114 XOG5771746
नाव : संजय दोडिया
वडिलांचे नाव: जाना दोडिया
घर क्रमांक : 94
वय : 33 लिंग : पुरुष
छायाचित्र उपलब्ध

115 GCB1811710
नाव : सुनिल काकड चुंबले
वडिलांचे नाव: काकड चुंबले
घर क्रमांक : 97
वय : 42 लिंग : पुरुष
छायाचित्र उपलब्ध

116 GCB1808799
नाव : रघु महादु गुणगुणे
वडिलांचे नाव: महादु गुणगुणे
घर क्रमांक : 104
वय : 52 लिंग : पुरुष
छायाचित्र उपलब्ध

117 GCB1807239
नाव : विना रघु गुणगुणे
पतीचे नाव: रघु गुणगुणे
घर क्रमांक : 104
वय : 49 लिंग : महिला
छायाचित्र उपलब्ध

118 GCB1807130
नाव : दामा महादु गुणगुणे
वडिलांचे नाव: महादु गुणगुणे
घर क्रमांक : 104
वय : 44 लिंग : पुरुष
छायाचित्र उपलब्ध

119 GCB1807221
नाव : तुळशी रुपजी चुंबले
वडिलांचे नाव: रुपजी चुंबले
घर क्रमांक : 105
वय : 44 लिंग : महिला
छायाचित्र उपलब्ध

120 GCB1806512
नाव : मनीषा नथू चुंबले
पतीचे नाव: नथू चुंबले
घर क्रमांक : 105
वय : 44 लिंग : महिला
छायाचित्र उपलब्ध

121 GCB1809680
नाव : सुभाष नंदु सालकर
वडिलांचे नाव: नंदु सालकर
घर क्रमांक : 108
वय : 43 लिंग : पुरुष
छायाचित्र उपलब्ध

122 GCB1810274
नाव : कुसूम रामा बिज
वडिलांचे नाव: रामा बिज
घर क्रमांक : 111
वय : 59 लिंग : महिला
छायाचित्र उपलब्ध

123 GCB1811280
नाव : यशवंत गोपजी जवलया
वडिलांचे नाव: गोपजी जवलया
घर क्रमांक : 112
वय : 52 लिंग : पुरुष
छायाचित्र उपलब्ध

124 GCB1811355
नाव : लाडकू यशवंत जवलया
पतीचे नाव: यशवंत जवलया
घर क्रमांक : 112
वय : 51 लिंग : महिला
छायाचित्र उपलब्ध

125 GCB1809987
नाव : वसंत देवल्या सालकर
वडिलांचे नाव: देवल्या सालकर
घर क्रमांक : 113
वय : 44 लिंग : पुरुष
छायाचित्र उपलब्ध

126 GCB1809896
नाव : काकडू वसंत सालकर
पतीचे नाव: वसंत सालकर
घर क्रमांक : 113
वय : 42 लिंग : महिला
छायाचित्र उपलब्ध

127 GCB1812627
नाव : देवू लाडक्या सालकर
वडिलांचे नाव: लाडक्या सालकर
घर क्रमांक : 116
वय : 58 लिंग : पुरुष
छायाचित्र उपलब्ध

128 GCB1813799
नाव : पार्वती देवू सालकर
पतीचे नाव: देवू सालकर
घर क्रमांक : 116
वय : 56 लिंग : महिला
छायाचित्र उपलब्ध

129 XOG5198122
नाव : गीता देवू सालकर
पतीचे नाव: देवू सालकर
घर क्रमांक : 116
वय : 31 लिंग : महिला
छायाचित्र उपलब्ध

130 GCB1807429
नाव : रमेश जाना वरठा
वडिलांचे नाव: जाना वरठा
घर क्रमांक : 116
वय : 44 लिंग : पुरुष
छायाचित्र उपलब्ध

131 GCB1808526
नाव : समु रमेश वरठा
पतीचे नाव: रमेश वरठा
घर क्रमांक : 116
वय : 43 लिंग : महिला
छायाचित्र उपलब्ध

132 GCB1806991
नाव : दावजी लहान्या वरठा
वडिलांचे नाव: लहान्या वरठा
घर क्रमांक : 118
वय : 52 लिंग : पुरुष
छायाचित्र उपलब्ध

133 GCB1807908
नाव : रत्नू दावजी वरठा
पतीचे नाव: दावजी वरठा
घर क्रमांक : 118
वय : 51 लिंग : महिला
छायाचित्र उपलब्ध

134 GCB1812601
नाव : नन्हु लहान्या वरठा
वडिलांचे नाव: लहान्या वरठा
घर क्रमांक : 118
वय : 46 लिंग : पुरुष
छायाचित्र उपलब्ध

135 GCB1812619
नाव : अनंती नन्हु वरठा
पतीचे नाव: नन्हु वरठा
घर क्रमांक : 118
वय : 44 लिंग : महिला
छायाचित्र उपलब्ध

136 GCB1808484
नाव : चंद्री वनशा गुणगुणे
पतीचे नाव: वनशा गुणगुणे
घर क्रमांक : 121
वय : 49 लिंग : महिला
छायाचित्र उपलब्ध

137 GCB1815729
नाव : लक्षी महादू गुणगुणे
वडिलांचे नाव: महादू गुणगुणे
घर क्रमांक : 121
वय : 45 लिंग : पुरुष
छायाचित्र उपलब्ध

138 XOG6343115
नाव : सविता बरफ
पतीचे नाव: अशोक बरफ
घर क्रमांक : 150
वय : 36 लिंग : महिला
छायाचित्र उपलब्ध

139 XOG6343081
नाव : भारती बरफ
पतीचे नाव: दिलीप बरफ
घर क्रमांक : 150
वय : 33 लिंग : महिला
छायाचित्र उपलब्ध

140 XOG5198205
नाव : कृष्णा जेठया आडगा
वडिलांचे नाव: जेठया आडगा
घर क्रमांक : 152
वय : 35 लिंग : पुरुष
छायाचित्र उपलब्ध

141 GCB1805480
नाव : जेठया लखमा आगडा
वडिलांचे नाव: लखमा आगडा
घर क्रमांक : 152
वय : 63 लिंग : पुरुष
छायाचित्र उपलब्ध

142 XOG4086047
नाव : सुभाष मालजी आडगा
वडिलांचे नाव: मालजी आडगा
घर क्रमांक : 152
वय : 44 लिंग : पुरुष
छायाचित्र उपलब्ध

143 XOG2019875
नाव : महादु जेठया आडगा
वडिलांचे नाव: जेठया आडगा
घर क्रमांक : 152
वय : 37 लिंग : पुरुष
छायाचित्र उपलब्ध

144 XOG5434097
नाव : साखरु माह्या धींडे
पतीचे नाव: माह्या धींडे
घर क्रमांक : 153
वय : 77 लिंग : महिला
छायाचित्र उपलब्ध

145 XOG6343206
नाव : सबिना आडगा
पतीचे नाव: संजय आडगा
घर क्रमांक : 155
वय : 37 लिंग : महिला
छायाचित्र उपलब्ध

146 GCB1807114
नाव : देवजी लक्षी जनाथे
वडिलांचे नाव: लक्षी जनाथे
घर क्रमांक : 155
वय : 56 लिंग : पुरुष
छायाचित्र उपलब्ध

147 GCB1808302
नाव : लडकु देवजी जनाथे
पतीचे नाव: देवजी जनाथे
घर क्रमांक : 155
वय : 51 लिंग : महिला
छायाचित्र उपलब्ध

148 XOG6343172
नाव : सतिश जनाथे
वडिलांचे नाव: देवजी जनाथे
घर क्रमांक : 155
वय : 28 लिंग : पुरुष
छायाचित्र उपलब्ध

149 XOG6343198
नाव : विनोद जनाथे
वडिलांचे नाव: देवजी जनाथे
घर क्रमांक : 155
वय : 24 लिंग : पुरुष
छायाचित्र उपलब्ध

150 GCB1806488
नाव : तान्हा रावजी डोंभरे
वडिलांचे नाव: रावजी डोंभरे
घर क्रमांक : 156
वय : 54 लिंग : पुरुष
छायाचित्र उपलब्ध

151 XOG6343057
नाव : अक्षय डोंभरे
वडिलांचे नाव: तान्हा डोंभरे
घर क्रमांक : 156
वय : 27 लिंग : पुरुष
छायाचित्र उपलब्ध

152 XOG6343024
नाव : लिला डोंभरे
वडिलांचे नाव: तान्हा डोंभरे
घर क्रमांक : 156
वय : 23 लिंग : महिला
छायाचित्र उपलब्ध

153 GCB1810191
नाव : नंदू इंदया साळकर
वडिलांचे नाव: इंदिरा सालकर
घर क्रमांक : मु.
वय : 68 लिंग : पुरुष
छायाचित्र उपलब्ध

154 GCB1810225
नाव : काकडू नंदू सालकर
पतीचे नाव: नंदू सालकर
घर क्रमांक : 158
वय : 62 लिंग : महिला
छायाचित्र उपलब्ध

155 GCB1810209
नाव : साखरु नंदू सालकर
पतीचे नाव: नंदू सालकर
घर क्रमांक : 158
वय : 61 लिंग : महिला
छायाचित्र उपलब्ध

156 GCB1809714
नाव : रामी दशरथ सालकर
पतीचे नाव: दशरथ सालकर
घर क्रमांक : 158
वय : 59 लिंग : महिला
छायाचित्र उपलब्ध

157 XOG5198197
नाव : मिथुन दशरथ सालकर
वडिलांचे नाव: दशरथ सालकर
घर क्रमांक : 158
वय : 34 लिंग : पुरुष
छायाचित्र उपलब्ध

158 XOG5198189
नाव : अभय दशरथ सालकर
वडिलांचे नाव: दशरथ सालकर
घर क्रमांक : 158
वय : 31 लिंग : पुरुष
छायाचित्र उपलब्ध

159 XOG0207202
नाव : बारक्या भिवा वंजारे
वडिलांचे नाव: भिवा वंजारे
घर क्रमांक : 159
वय : 61 लिंग : पुरुष
छायाचित्र उपलब्ध

160 XOG2019909
नाव : लखमी बारक्या वंजारा
पतीचे नाव: बारक्या वंजारा
घर क्रमांक : 159
वय : 50 लिंग : महिला
छायाचित्र उपलब्ध

161 XOG5198163
नाव : जाना बारक्या वंजारा
वडिलांचे नाव: बारक्या वंजारा
घर क्रमांक : 159
वय : 31 लिंग : पुरुष
छायाचित्र उपलब्ध

162 XOG6345383
नाव : अमिता गुणगुणे
पतीचे नाव: राकेश गुणगुणे
घर क्रमांक : 161
वय : 30 लिंग : महिला
छायाचित्र उपलब्ध

163 GCB1813997
नाव : समी नवश्या गुनगुणे
पतीचे नाव: नवश्या गुनगुणे
घर क्रमांक : 163
वय : 58 लिंग : महिला
छायाचित्र उपलब्ध

164 XOG5198262
नाव : अर्जुन नवशा गुणगुणे
वडिलांचे नाव: नवशा गुणगुणे
घर क्रमांक : 163
वय : 35 लिंग : पुरुष
छायाचित्र उपलब्ध

165 XOG6314918
नाव : सचिन गुणगुणे
वडिलांचे नाव: नवशा गुणगुणे
घर क्रमांक : 163
वय : 29 लिंग : पुरुष
छायाचित्र उपलब्ध

166 XOG6314397
नाव : लता गुणगुणे
वडिलांचे नाव: नवशा गुणगुणे
घर क्रमांक : 163
वय : 27 लिंग : महिला
छायाचित्र उपलब्ध

167 XOG6410849
नाव : प्रमिला गुणगुणे
वडिलांचे नाव: नवशा गुणगुणे
घर क्रमांक : 163
वय : 23 लिंग : महिला
छायाचित्र उपलब्ध

168 XOG0207280
नाव : सोन्या जाना वरठा
वडिलांचे नाव: जाना वरठा
घर क्रमांक : 166
वय : 68 लिंग : पुरुष
छायाचित्र उपलब्ध

169 GCB1813419
नाव : मथी सोन्या वरठा
पतीचे नाव: सोन्या वरठा
घर क्रमांक : 166
वय : 58 लिंग : महिला
छायाचित्र उपलब्ध

170 XOG0207290
नाव : नवश्या होल्या वरठा
वडिलांचे नाव: होल्या वरठा
घर क्रमांक : 167
वय : 60 लिंग : पुरुष
छायाचित्र उपलब्ध

171 XOG6343230
नाव : मनिषा दोडिया
पतीचे नाव: शैलेश दोडिया
घर क्रमांक : 170
वय : 31 लिंग : महिला
छायाचित्र उपलब्ध

172 XOG6343255
नाव : मनोज दोडिया
वडिलांचे नाव: जाना दोडिया
घर क्रमांक : 170
वय : 26 लिंग : पुरुष
छायाचित्र उपलब्ध

173 XOG6343248
नाव : कमलेश दोडिया
वडिलांचे नाव: जाना दोडिया
घर क्रमांक : 170
वय : 25 लिंग : पुरुष
छायाचित्र उपलब्ध

174 XOG0207228
नाव : चंद्रु होल्या वळवी
वडिलांचे नाव: होल्या वळवी
घर क्रमांक : 171
वय : 73 लिंग : पुरुष
छायाचित्र उपलब्ध

175 XOG6344592
नाव : नथुराम चुंभले
वडिलांचे नाव: रामा चुंभले
घर क्रमांक : 172
वय : 46 लिंग : पुरुष
छायाचित्र उपलब्ध

176 XOG6342737
नाव : मुकेश चुंभले
वडिलांचे नाव: नथुराम चुंभले
घर क्रमांक : 172
वय : 25 लिंग : पुरुष
छायाचित्र उपलब्ध

177 GCB1816420
नाव : वनशा रामा चुंभळे
वडिलांचे नाव: रामा चुंभळे
घर क्रमांक : 172शयर
वय : 49 लिंग : पुरुष
छायाचित्र उपलब्ध

178 GCB1808567
नाव : मरलु देवल्या डावरे
पतीचे नाव: देवल्या डावरे
घर क्रमांक : 328
वय : 69 लिंग : महिला
छायाचित्र उपलब्ध

179 XOG5198023
नाव : रिमा शंकर चुंभले
वडिलांचे नाव: शंकर चुंभले
घर क्रमांक : 1373
वय : 35 लिंग : महिला
छायाचित्र उपलब्ध

180 XOG3538303
नाव : अशोक माहदया चुंभले
वडिलांचे नाव: माहदया चुंभले
घर क्रमांक : 1449
वय : 40 लिंग : पुरुष
छायाचित्र उपलब्ध

181 GCB1813526
नाव : देवल्या भादल्या सालकर
वडिलांचे नाव: भादल्या सालकर
घर क्रमांक : 1456
वय : 66 लिंग : पुरुष
छायाचित्र उपलब्ध

182 GCB1814011
नाव : बारसू देवल्या सालकर
पतीचे नाव: देवल्या सालकर
घर क्रमांक : 1456
वय : 64 लिंग : महिला
छायाचित्र उपलब्ध

183 GCB1814045
नाव : देवलु महाद्या सालकर
पतीचे नाव: महाद्या सालकर
घर क्रमांक : 1456
वय : 62 लिंग : महिला
छायाचित्र उपलब्ध

184 XOG5198114
नाव : जास्वंती प्रकाश सालकर
पतीचे नाव: प्रकाश सालकर
घर क्रमांक : 1456
वय : 40 लिंग : महिला
छायाचित्र उपलब्ध

185 XOG5198130
नाव : रंजना माहदया सालकर
पतीचे नाव: माहदया सालकर
घर क्रमांक : 1456
वय : 31 लिंग : महिला
छायाचित्र उपलब्ध

186 XOG6342661
नाव : आशुराम सालकर
वडिलांचे नाव: देवल्या सालकर
घर क्रमांक : 1456
वय : 29 लिंग : पुरुष
छायाचित्र उपलब्ध

187 XOG6342679
नाव : अनिता सालकर
पतीचे नाव: आशुराम सालकर
घर क्रमांक : 1456
वय : 25 लिंग : महिला
छायाचित्र उपलब्ध

188 XOG6342653
नाव : वैभव सालकर
वडिलांचे नाव: देवल्या सालकर
घर क्रमांक : 1456
वय : 24 लिंग : पुरुष
छायाचित्र उपलब्ध

189 GCB1808294
नाव : रडकी महादु गुनगूणे
पतीचे नाव: महादु गुनगूणे
घर क्रमांक : 1480
वय : 68 लिंग : महिला
छायाचित्र उपलब्ध

190 XOG5198056
नाव : मखवली प्रकाश आडगा
पतीचे नाव: प्रकाश आडगा
घर क्रमांक : 1483
वय : 35 लिंग : महिला
छायाचित्र उपलब्ध

191 XOG6343214
नाव : विनोद आडगा
वडिलांचे नाव: चंदू आडगा
घर क्रमांक : 1483
वय : 26 लिंग : पुरुष
छायाचित्र उपलब्ध

192 GCB1813351
नाव : मालु मलजी आडगा
पतीचे नाव: मालजी आडगा
घर क्रमांक : 1483
वय : 67 लिंग : महिला
छायाचित्र उपलब्ध

193 XOG6343222
नाव : संतोष आडगा
वडिलांचे नाव: चंदू आडगा
घर क्रमांक : 1483
वय : 25 लिंग : पुरुष
छायाचित्र उपलब्ध

194 GCB1807809
नाव : लहान्या होल्या वरठा
वडिलांचे नाव: होल्या वरठा
घर क्रमांक : 1484
वय : 85 लिंग : पुरुष
छायाचित्र उपलब्ध

195 GCB1811983
नाव : सुरेश लहान्या वरठा
वडिलांचे नाव: लहान्या वरठा
घर क्रमांक : 1484
वय : 54 लिंग : पुरुष
छायाचित्र उपलब्ध

196 GCB1812544
नाव : रत्नी सुरेश वरठा
पतीचे नाव: सुरेश वरठा
घर क्रमांक : 1484
वय : 53 लिंग : महिला
छायाचित्र उपलब्ध

197 XOG6343131
नाव : शांताराम वरठा
वडिलांचे नाव: सुरेश वरठा
घर क्रमांक : 1484
वय : 26 लिंग : पुरुष
छायाचित्र उपलब्ध

198 XOG3538337
नाव : महेश लखामा शनवार
वडिलांचे नाव: लखामा शनवार
घर क्रमांक : 1500
वय : 35 लिंग : पुरुष
छायाचित्र उपलब्ध

199 XOG6353569
नाव : किरण तुंबडा
वडिलांचे नाव: गोपाल तुंबडा
घर क्रमांक : 1518
वय : 26 लिंग : पुरुष
छायाचित्र उपलब्ध

200 XOG5198064
नाव : गुलाबी शंकर आरज
पतीचे नाव: शंकर आरज
घर क्रमांक : 1532
वय : 40 लिंग : महिला
छायाचित्र उपलब्ध

201 XOG5198296
नाव : शंकर वनशा आरज
वडिलांचे नाव: वनशा आरज
घर क्रमांक : 1532
वय : 36 लिंग : पुरुष
छायाचित्र उपलब्ध

202 XOG2019917
नाव : वनशा रडका आरज
वडिलांचे नाव: रडका आरज
घर क्रमांक : 1532
वय : 56 लिंग : पुरुष
छायाचित्र उपलब्ध

203 GCB1806470
नाव : काकडू वनशा आरज
पतीचे नाव: वनशा आरज
घर क्रमांक : 1532
वय : 52 लिंग : महिला
छायाचित्र उपलब्ध

204 GCB1809540
नाव : सबु गुलाब सालकर
पतीचे नाव: गुलाब सालकर
घर क्रमांक : 1533
वय : 58 लिंग : महिला
छायाचित्र उपलब्ध

205 XOG6343305
नाव : संजय सालकर
वडिलांचे नाव: गुलाब सालकर
घर क्रमांक : 1533
वय : 27 लिंग : पुरुष
छायाचित्र उपलब्ध

206 XOG6343313
नाव : मधू सालकर
वडिलांचे नाव: गुलाब सालकर
घर क्रमांक : 1533
वय : 24 लिंग : पुरुष
छायाचित्र उपलब्ध

207 GCB1808328
नाव : काकडू मन्सू गुनगूणे
पतीचे नाव: मन्सू गुनगूणे
घर क्रमांक : 1534
वय : 59 लिंग : महिला
छायाचित्र उपलब्ध

208 XOG6343446
नाव : उर्मिला गुणगुणे
पतीचे नाव: दिलीप गुणगुणे
घर क्रमांक : 1534
वय : 29 लिंग : महिला
छायाचित्र उपलब्ध

209 XOG0207327
नाव : गोविंद दामा पाचलकर
वडिलांचे नाव: दामा पाचलकर
घर क्रमांक : 1535
वय : 66 लिंग : पुरुष
छायाचित्र उपलब्ध

210 XOG6343453
नाव : सचिन पाचलकर
वडिलांचे नाव: गोविंद पाचलकर
घर क्रमांक : 1535
वय : 26 लिंग : पुरुष
छायाचित्र उपलब्ध

211 XOG6343271
नाव : उमेश पाचलकर
वडिलांचे नाव: गोविंद पाचलकर
घर क्रमांक : 1535
वय : 24 लिंग : पुरुष
छायाचित्र उपलब्ध

212 XOG2019933
नाव : दसमा बारक्या गुनगूणे
वडिलांचे नाव: बारक्या गुनगूणे
घर क्रमांक : 1538
वय : 54 लिंग : पुरुष
छायाचित्र उपलब्ध

213 GCB1808682
नाव : राजी दसमा गुणगुणे
पतीचे नाव: दसमा गुणगुणे
घर क्रमांक : 1538
वय : 51 लिंग : महिला
छायाचित्र उपलब्ध

214 XOG6342992
नाव : वसंत गुणगुणे
वडिलांचे नाव: दसमा गुणगुणे
घर क्रमांक : 1538
वय : 34 लिंग : पुरुष
छायाचित्र उपलब्ध

215 XOG6343412
नाव : देवजी गुणगुणे
वडिलांचे नाव: दसमा गुणगुणे
घर क्रमांक : 1538
वय : 26 लिंग : पुरुष
छायाचित्र उपलब्ध

216 XOG6343008
नाव : महेश गुणगुणे
वडिलांचे नाव: दशमा गुणगुणे
घर क्रमांक : 1538
वय : 25 लिंग : पुरुष
छायाचित्र उपलब्ध

217 XOG4905808
नाव : होल्या चैतया टोकीया
वडिलांचे नाव: चैतया टोकीया
घर क्रमांक : 1539
वय : 61 लिंग : पुरुष
छायाचित्र उपलब्ध

218 GCB1813484
नाव : माही होल्या टोकीया
पतीचे नाव: होल्या टोकीया
घर क्रमांक : 1539
वय : 56 लिंग : महिला
छायाचित्र उपलब्ध

219 XOG3607025
नाव : नितीन रमेश शनवार
वडिलांचे नाव: रमेश शनवार
घर क्रमांक : 1541
वय : 38 लिंग : पुरुष
छायाचित्र उपलब्ध

220 XOG3538329
नाव : रंजित शनवार
वडिलांचे नाव: रमेश शनवार
घर क्रमांक : 1541
वय : 39 लिंग : पुरुष
छायाचित्र उपलब्ध

221 XOG6345789
नाव : सिमा डोहरा
पतीचे नाव: नविन डोहरा
घर क्रमांक : 1551
वय : 38 लिंग : महिला
छायाचित्र उपलब्ध

222 GCB1809045
नाव : जत्री चिंतू डोहरा
पतीचे नाव: चिंतु डोहरा
घर क्रमांक : 1552
वय : 68 लिंग : महिला
छायाचित्र उपलब्ध

223 XOG2019941
नाव : दशरथ धर्मा गुणगुणे
वडिलांचे नाव: धर्मा गुणगुणे
घर क्रमांक : 1552
वय : 41 लिंग : पुरुष
छायाचित्र उपलब्ध

224 XOG6342893
नाव : गणेश गुणगुणे
वडिलांचे नाव: वनशा गुणगुणे
घर क्रमांक : 1553
वय : 30 लिंग : पुरुष
छायाचित्र उपलब्ध

225 GCB1811736
नाव : दिवाल धर्मा गुणगुणे
वडिलांचे नाव: धर्मा गुणगुणे
घर क्रमांक : 1558
वय : 58 लिंग : पुरुष
छायाचित्र उपलब्ध

226 GCB1812700
नाव : गुलाब दिवाळ गुनगूणे
पतीचे नाव: दिवाल गुणगुणे
घर क्रमांक : 1558
वय : 55 लिंग : महिला
छायाचित्र उपलब्ध

227 XOG5198254
नाव : मिथुन दिवाल गुणगुणे
वडिलांचे नाव: दिवाल गुणगुणे
घर क्रमांक : 1558
वय : 35 लिंग : पुरुष
छायाचित्र उपलब्ध

228 GCB1812593
नाव : नवशा महादु गुनगूणे
वडिलांचे नाव: महादु गुनगूणे
घर क्रमांक : 1559
वय : 63 लिंग : पुरुष
छायाचित्र उपलब्ध

229 XOG6342760
नाव : दिलीप सालकर
वडिलांचे नाव: देवू सालकर
घर क्रमांक : 1566
वय : 25 लिंग : पुरुष
छायाचित्र उपलब्ध

230 GCB1807387
नाव : रुपजी रामा चुंभळे
वडिलांचे नाव: रामा चुंभळे
घर क्रमांक : 1569
वय : 73 लिंग : पुरुष
छायाचित्र उपलब्ध

231 GCB1808286
नाव : मथी रुपजी चुंभळे
पतीचे नाव: रुपजी चुंभळे
घर क्रमांक : 1569
वय : 67 लिंग : महिला
छायाचित्र उपलब्ध

232 GCB1807882
नाव : नवशी रामा चुंभले
पतीचे नाव: रामा चुंभले
घर क्रमांक : 1569
वय : 61 लिंग : महिला
छायाचित्र उपलब्ध

233 XOG0207369
नाव : रिज्या धाकल गुनगुणे
वडिलांचे नाव: धाकल गुनगुणे
घर क्रमांक : 1577
वय : 67 लिंग : पुरुष
छायाचित्र उपलब्ध

234 XOG4086088
नाव : विजय काकड चुंभले
वडिलांचे नाव: विजय काकड चुभले
घर क्रमांक : 1599
वय : 39 लिंग : पुरुष
छायाचित्र उपलब्ध

235 XOG6342638
नाव : वसंती चुंभले
पतीचे नाव: विजय चुंभले
घर क्रमांक : 1599
वय : 30 लिंग : महिला
छायाचित्र उपलब्ध

236 XOG6342729
नाव : सुनिता चुंभले
वडिलांचे नाव: काकडया चुंभले
घर क्रमांक : 1599
वय : 31 लिंग : महिला
छायाचित्र उपलब्ध

237 XOG6345185
नाव : सुमंती चुंभले
पतीचे नाव: संजय चुंभले
घर क्रमांक : 1600
वय : 35 लिंग : महिला
छायाचित्र उपलब्ध

238 XOG6342646
नाव : सुवर्णा चुंभले
पतीचे नाव: रमेश चुंभले
घर क्रमांक : 1600
वय : 29 लिंग : महिला
छायाचित्र उपलब्ध

239 GCB1807155
नाव : बाबु चैत्या बोबा
वडिलांचे नाव: चैत्या बोबा
घर क्रमांक : 1601
वय : 68 लिंग : पुरुष
छायाचित्र उपलब्ध

240 XOG4086104
नाव : लख्मी बाबू बोबा
वडिलांचे नाव: बाबू बोबा
घर क्रमांक : 1601
वय : 64 लिंग : महिला
छायाचित्र उपलब्ध

241 XOG6345581
नाव : वाज्या बोबा
वडिलांचे नाव: बाबू बोबा
घर क्रमांक : 1601
वय : 38 लिंग : पुरुष
छायाचित्र उपलब्ध

242 XOG6346183
नाव : संगिता बोबा
पतीचे नाव: वाज्या बोबा
घर क्रमांक : 1601
वय : 35 लिंग : महिला
छायाचित्र उपलब्ध

243 XOG6343297
नाव : किरण चुंभले
वडिलांचे नाव: जाना चुंभले
घर क्रमांक : 1658
वय : 25 लिंग : पुरुष
छायाचित्र उपलब्ध

244 XOG4905790
नाव : हरखु गोपजी जवलिया
पतीचे नाव: गोपजी जवलिया
घर क्रमांक : 2081
वय : 69 लिंग : महिला
छायाचित्र उपलब्ध

245 GCB1815703
नाव : सुमन लखमा जवलिया
पतीचे नाव: लखमा जवलिया
घर क्रमांक : 2081
वय : 67 लिंग : महिला
छायाचित्र उपलब्ध

246 XOG4086112
नाव : विजय लखमा जवलया जवलया
वडिलांचे नाव: लखमा जवलिया
घर क्रमांक : 2081
वय : 35 लिंग : पुरुष
छायाचित्र उपलब्ध

247 XOG4086120
नाव : विनोद लखमा जवलिया
वडिलांचे नाव: लखमा जवलिया
घर क्रमांक : 2081
वय : 34 लिंग : पुरुष
छायाचित्र उपलब्ध

248 XOG2019966
नाव : गणपत माह्या धिंडे
वडिलांचे नाव: माह्या धिंडे
घर क्रमांक : 2114
वय : 55 लिंग : पुरुष
छायाचित्र उपलब्ध

249 GCB1812320
नाव : रतनी गणपत धिंडे
पतीचे नाव: गणपत धिंडे
घर क्रमांक : 2114
वय : 55 लिंग : महिला
छायाचित्र उपलब्ध

250 XOG6345987
नाव : विलास धिंडे
वडिलांचे नाव: माहया धिंडे
घर क्रमांक : 2154
वय : 38 लिंग : पुरुष
छायाचित्र उपलब्ध

251 GCB1811686
नाव : बारक्या दसमा भंडागे
वडिलांचे नाव: दसमा भंडागे
घर क्रमांक : 2266
वय : 66 लिंग : पुरुष
छायाचित्र उपलब्ध

252 GCB1811330
नाव : रमली बारक्या भंडागे
पतीचे नाव: बारक्या भंडागे
घर क्रमांक : 2266
वय : 61 लिंग : महिला
छायाचित्र उपलब्ध

253 XOG6343289
नाव : चंदना वरठा
पतीचे नाव: होल्या वरठा
घर क्रमांक : 2503
वय : 28 लिंग : महिला
छायाचित्र उपलब्ध

254 XOG6381420
नाव : राहुल सुभाष सालकर
वडिलांचे नाव: सुभाष सालकर
घर क्रमांक : 2704
वय : 23 लिंग : पुरुष
छायाचित्र उपलब्ध

255 XOG6342612
नाव : नीता खानजोडे
वडिलांचे नाव: रामजी खानजोडे
घर क्रमांक : 2853
वय : 23 लिंग : महिला
छायाचित्र उपलब्ध

256 XOG6343404
नाव : ज्युलिना वरठा
पतीचे नाव: मोहन वरठा
घर क्रमांक : 2893
वय : 27 लिंग : महिला
छायाचित्र उपलब्ध

257 XOG6343396
नाव : मोहन वरठा
वडिलांचे नाव: दावजी वरठा
घर क्रमांक : 2893
वय : 25 लिंग : पुरुष
छायाचित्र उपलब्ध

258 XOG6343420
नाव : उमेश सालकर
वडिलांचे नाव: दशरथ सालकर
घर क्रमांक : 3044
वय : 26 लिंग : पुरुष
छायाचित्र उपलब्ध

259 XOG6342778
नाव : निलेश जवलिया
वडिलांचे नाव: संतोष जवलिया
घर क्रमांक : 3086
वय : 27 लिंग : पुरुष
छायाचित्र उपलब्ध

260 XOG6342687
नाव : निता सालकर
पतीचे नाव: सदू सालकर
घर क्रमांक : 3099
वय : 38 लिंग : महिला
छायाचित्र उपलब्ध

261 XOG6343156
नाव : रूपजी पटारा
वडिलांचे नाव: सावजी पटारा
घर क्रमांक : 3110
वय : 47 लिंग : पुरुष
छायाचित्र उपलब्ध

262 XOG6343370
नाव : सुमन पटारा
पतीचे नाव: रूपजी पटारा
घर क्रमांक : 3130
वय : 40 लिंग : महिला
छायाचित्र उपलब्ध

263 XOG6343321
नाव : रमिला चुंभले
पतीचे नाव: सुनिल चुंभले
घर क्रमांक : 3540
वय : 39 लिंग : महिला
छायाचित्र उपलब्ध

264 XOG6342620
नाव : सचिन खानजोडे
वडिलांचे नाव: रामजी खानझोडे
घर क्रमांक : 3813
वय : 25 लिंग : पुरुष
छायाचित्र उपलब्ध

265 XOG5617584
नाव : अविनाश अर्जुन शनवार
वडिलांचे नाव: अर्जुन शनवार
घर क्रमांक : 4490
वय : 33 लिंग : पुरुष
छायाचित्र उपलब्ध

266 XOG6343438
नाव : अंजली सालकर
पतीचे नाव: मिथुन सालकर
घर क्रमांक : 4561
वय : 32 लिंग : महिला
छायाचित्र उपलब्ध

267 XOG5787007
नाव : भारती सदानंद सालकर
पतीचे नाव: सदानंद सालकर
घर क्रमांक : 4657
वय : 29 लिंग : महिला
छायाचित्र उपलब्ध

268 XOG6583397
नाव : वसंती राजेश धिंडे
पतीचे नाव: राजेश धिंडे
घर क्रमांक : 241
वय : 25 लिंग : महिला
छायाचित्र उपलब्ध

269 XOG6583546
नाव : आशिष रावजी धिंडे
वडिलांचे नाव: रावजी धिंडे
घर क्रमांक : 56
वय : 23 लिंग : पुरुष
छायाचित्र उपलब्ध

270 XOG6583652
नाव : मंजुळा वाज्या खानजोडे
पतीचे नाव: वाज्या खानजोडे
घर क्रमांक : 45
वय : 43 लिंग : महिला
छायाचित्र उपलब्ध

271 XOG6583678
नाव : मालती विलास धिंडे
पतीचे नाव: विलास धिंडे
घर क्रमांक : 435
वय : 42 लिंग : महिला
छायाचित्र उपलब्ध

272 XOG6583744
नाव : रवींद्र बारक्या भडांगे
वडिलांचे नाव: बारक्या भडांगे
घर क्रमांक : 564
वय : 25 लिंग : पुरुष
छायाचित्र उपलब्ध

273 XOG6602544
नाव : वंदना ईश्वन डोहरा
पतीचे नाव: ईश्वन डोहरा
घर क्रमांक : 43
वय : 37 लिंग : महिला
छायाचित्र उपलब्ध

274 XOG6602577
नाव : ईश्वन चिंतू डोहरा
वडिलांचे नाव: चिंतू डोहरा
घर क्रमांक : 43
वय : 35 लिंग : पुरुष
छायाचित्र उपलब्ध

275 XOG6633911
नाव : कल्पेश सालकर
वडिलांचे नाव: सुभाष सालकर
घर क्रमांक : 0
वय : 21 लिंग : पुरुष
छायाचित्र उपलब्ध

276 XOG6688600
नाव : मकरंद चुंभले
वडिलांचे नाव: नथुराम चुंभले
घर क्रमांक : 172
वय : 24 लिंग : पुरुष
छायाचित्र उपलब्ध

277 XOG6691265
नाव : सुवर्णा उमेश सालकर
पतीचे नाव: उमेश
घर क्रमांक : तलासरी शिपाईपाडा
वय : 25 लिंग : महिला
छायाचित्र उपलब्ध

278 XOG6692289
नाव : जयेश गोपजी जवलिया
वडिलांचे नाव: गोपजी जवलिया
घर क्रमांक : तळासरी
वय : 41 लिंग : पुरुष
छायाचित्र उपलब्ध

279 XOG6724405
नाव : ज्योत्सना सालकर
वडिलांचे नाव: देवल्या सालकर
घर क्रमांक : तलासरी
वय : 20 लिंग : महिला
छायाचित्र उपलब्ध

280 XOG6727366
नाव : रूदा गणेश गुणगुणे
पतीचे नाव: गणेश गुणगुणे
घर क्रमांक : तलासरी
वय : 24 लिंग : महिला
छायाचित्र उपलब्ध

281 XOG6770168
नाव : मीना आरज
वडिलांचे नाव: वनशा आरज
घर क्रमांक : 1532
वय : 33 लिंग : महिला
छायाचित्र उपलब्ध

282 XOG6770218
नाव : जमसु आरज
वडिलांचे नाव: वनशा आरज
घर क्रमांक : 1532
वय : 24 लिंग : पुरुष
छायाचित्र उपलब्ध

283 XOG6770267
नाव : विकास वरठा
वडिलांचे नाव: अंकुश वरठा
घर क्रमांक : 4365
वय : 20 लिंग : पुरुष
छायाचित्र उपलब्ध

284 XOG6770291
नाव : भारती डोहरा
पतीचे नाव: दीपक डोहरा
घर क्रमांक : 1551
वय : 30 लिंग : महिला
छायाचित्र उपलब्ध

285 XOG6770333
नाव : संदीप वरठा
वडिलांचे नाव: दावजी वरठा
घर क्रमांक : 2893
वय : 22 लिंग : पुरुष
छायाचित्र उपलब्ध

286 XOG6770358
नाव : नितेश वरठा
वडिलांचे नाव: बाबू वरठा
घर क्रमांक : 3414
वय : 22 लिंग : पुरुष
छायाचित्र उपलब्ध

287 XOG6770697
नाव : मनीषा गुणगुणे
वडिलांचे नाव: रघू गुणगुणे
घर क्रमांक : 1480
वय : 24 लिंग : महिला
छायाचित्र उपलब्ध

288 XOG6770754
नाव : जसवंती गुणगुणे
पतीचे नाव: संजय गुणगुणे
घर क्रमांक : 3480
वय : 27 लिंग : महिला
छायाचित्र उपलब्ध

289 XOG6770796
नाव : मीनाक्षी गुणगुणे
वडिलांचे नाव: दामा गुणगुणे
घर क्रमांक : 3480
वय : 22 लिंग : महिला
छायाचित्र उपलब्ध

290 XOG6782981
नाव : निकिता चुंभले
वडिलांचे नाव: मुकेश चुंभले
घर क्रमांक : 410
वय : 22 लिंग : महिला
छायाचित्र उपलब्ध

291 XOG6783096
नाव : राहुल गुणगुणे
वडिलांचे नाव: दिवाल गुणगुणे
घर क्रमांक : 1514
वय : 25 लिंग : पुरुष
छायाचित्र उपलब्ध

292 XOG6783625
नाव : अविनाश वरठा
वडिलांचे नाव: अंकुश वरठा
घर क्रमांक : 423
वय : 22 लिंग : पुरुष
छायाचित्र उपलब्ध

293 XOG6788749
नाव : अनिल आरज
वडिलांचे नाव: वनशा आरज
घर क्रमांक : 1532
वय : 22 लिंग : पुरुष
छायाचित्र उपलब्ध

294 XOG6819551
नाव : काजल दोडीया
पतीचे नाव: संजय दोडीया
घर क्रमांक : 0000
वय : 25 लिंग : महिला
छायाचित्र उपलब्ध

295 XOG6819619
नाव : नरेश गुणगुणे
वडिलांचे नाव: वनशा गुणगुणे
घर क्रमांक : 0000
वय : 21 लिंग : पुरुष
छायाचित्र उपलब्ध

296 XOG6821854
नाव : आशा गुणगुणे
वडिलांचे नाव: रघू गुणगुणे
घर क्रमांक : 1480
वय : 20 लिंग : महिला
छायाचित्र उपलब्ध

297 XOG6831150
नाव : अजित सुरेश वरठा4
वडिलांचे नाव: सुरेश वरठा
घर क्रमांक : 123
वय : 29 लिंग : पुरुष
छायाचित्र उपलब्ध

298 XOG6853162
नाव : विपुल गुणगुणे
वडिलांचे नाव: लक्ष्मण गुणगुणे
घर क्रमांक : 160
वय : 20 लिंग : पुरुष
छायाचित्र उपलब्ध

299 XOG6853212
नाव : रुक्षना गुणगुणे
पतीचे नाव: ऋतिक गुणगुणे
घर क्रमांक : 160
वय : 21 लिंग : महिला
छायाचित्र उपलब्ध

300 XOG6857429
नाव : महेंद्र सुरेश वरठा
वडिलांचे नाव: सुरेश वरठा
घर क्रमांक : 001
वय : 22 लिंग : पुरुष
छायाचित्र उपलब्ध

301 XOG6859151
नाव : सुरज दशरथ गुणगुणे
वडिलांचे नाव: दशरथ गुणगुणे
घर क्रमांक : 00
वय : 21 लिंग : पुरुष
छायाचित्र उपलब्ध

302 XOG6860910
नाव : ताई वरठा
वडिलांचे नाव: दावजी वरठा
घर क्रमांक : 2893
वय : 27 लिंग : महिला
छायाचित्र उपलब्ध

303 XOG6865620
नाव : लक्ष्मी विजय सालकर
पतीचे नाव: विजय सालकर
घर क्रमांक : 00
वय : 38 लिंग : महिला
छायाचित्र उपलब्ध

304 XOG6883573
नाव : नीता गुणगुणे
पतीचे नाव: रिंजु गुणगुणे
घर क्रमांक : 0000
वय : 24 लिंग : महिला
छायाचित्र उपलब्ध

305 XOG6883581
नाव : समिता चुंभले
पतीचे नाव: दीपक चुंभले
घर क्रमांक : 0000
वय : 32 लिंग : महिला
छायाचित्र उपलब्ध

306 XOG6883615
नाव : आरेश गुणगुणे
वडिलांचे नाव: रिंजु गुणगुणे
घर क्रमांक : 0000
वय : 22 लिंग : पुरुष
छायाचित्र उपलब्ध

307 XOG6883631
नाव : कल्पेश गुणगुणे
वडिलांचे नाव: रिंजु गुणगुणे
घर क्रमांक : 0000
वय : 26 लिंग : पुरुष
छायाचित्र उपलब्ध

308 XOG6883698
नाव : मीना वरठा
पतीचे नाव: देवू वरठा
घर क्रमांक : 0000
वय : 31 लिंग : महिला
छायाचित्र उपलब्ध

309 XOG6883706
नाव : अनिल सालकर
वडिलांचे नाव: वसंत सालकर
घर क्रमांक : 0000
वय : 23 लिंग : पुरुष
छायाचित्र उपलब्ध

310 XOG6884076
नाव : अनिल तोकिया
वडिलांचे नाव: होलिया टोकिया
घर क्रमांक : 0000
वय : 23 लिंग : पुरुष
छायाचित्र उपलब्ध

311 XOG6884142
नाव : निलेश टोकिया
वडिलांचे नाव: होलीया टोकिया
घर क्रमांक : 0000
वय : 26 लिंग : पुरुष
छायाचित्र उपलब्ध

312 XOG6884159
नाव : शैलेश दोडिया
वडिलांचे नाव: जाना दोडिया
घर क्रमांक : 0000
वय : 35 लिंग : पुरुष
छायाचित्र उपलब्ध

313 XOG6884175
नाव : अक्षय सालकर
वडिलांचे नाव: दशरथ सालकर
घर क्रमांक : 0000
वय : 23 लिंग : पुरुष
छायाचित्र उपलब्ध

314 XOG6884191
नाव : अनिल आरज
वडिलांचे नाव: वनशा आरज
घर क्रमांक : 0000
वय : 22 लिंग : पुरुष
छायाचित्र उपलब्ध

315 XOG6884209
नाव : पार्वती सालकर
पतीचे नाव: अभय सालकर
घर क्रमांक : 0000
वय : 26 लिंग : महिला
छायाचित्र उपलब्ध

316 XOG6944573
नाव : अशोक सालकर
वडिलांचे नाव: वसंत सालकर
घर क्रमांक : 00
वय : 21 लिंग : पुरुष
छायाचित्र उपलब्ध

317 XOG6945901
नाव : अविनाश अंकुश वरठा
वडिलांचे नाव: अंकुश वरठा
घर क्रमांक : 00
वय : 22 लिंग : पुरुष
छायाचित्र उपलब्ध

318 XOG6949598
नाव : दीपक काचरा
वडिलांचे नाव: देवू काचरा
घर क्रमांक : 00
वय : 22 लिंग : पुरुष
छायाचित्र उपलब्ध

319 XOG6949440
नाव : अंजिता रोशन गुणगुणे
पतीचे नाव: रोशन गुणगुणे
घर क्रमांक : 00
वय : 23 लिंग : महिला
छायाचित्र उपलब्ध

320 XOG6964266
नाव : वनिता सावजी पतरा
वडिलांचे नाव: सावजी पटारा
घर क्रमांक : 214
वय : 42 लिंग : महिला
छायाचित्र उपलब्ध

321 XOG7009046
नाव : रंजना वसंत गुणगुणे
पतीचे नाव: वसंत गुणगुणे
घर क्रमांक : तळासरी शिपाईपाडा
वय : 43 लिंग : महिला
छायाचित्र उपलब्ध

322 XOG7027998
नाव : अनिल होलिया टोकिया
वडिलांचे नाव: होलिया चैत्या टोकिया
घर क्रमांक : 1539
वय : 23 लिंग : पुरुष
छायाचित्र उपलब्ध

323 XOG7031578
नाव : आसुराम लक्षी डोहरा
वडिलांचे नाव: लक्षी डोहरा
घर क्रमांक : 065
वय : 23 लिंग : पुरुष
छायाचित्र उपलब्ध

324 XOG5618103
नाव : संगिता वनश्या बारगा
आईचे नाव: वनश्या बारगा
घर क्रमांक :
वय : 35 लिंग : महिला
छायाचित्र उपलब्ध

325 XOG5618400
नाव : गुलाब सुभाष आडगा
पतीचे नाव: सुभाष आडगा
घर क्रमांक : 115
वय : 41 लिंग : महिला
छायाचित्र उपलब्ध

326 XOG5618368
नाव : महेश सखाराम अंधेर
वडिलांचे नाव: सखाराम अंधेर
घर क्रमांक :
वय : 36 लिंग : पुरुष
छायाचित्र उपलब्ध

327 XOG5618111
नाव : ईश्वन वनश्या बारगा
वडिलांचे नाव: वनश्या बारगा
घर क्रमांक :
वय : 29 लिंग : पुरुष
छायाचित्र उपलब्ध

328 XOG5695127
नाव : नितेश देवजी बिज
वडिलांचे नाव: देवजी बिज
घर क्रमांक :
वय : 35 लिंग : पुरुष
छायाचित्र उपलब्ध

329 XOG5618806
नाव : गुलाब जगदीश चुंभले
पतीचे नाव: जगदीश चुंभले
घर क्रमांक :
वय : 43 लिंग : महिला
छायाचित्र उपलब्ध

330 XOG5618624
नाव : दिपक महाद्या चुंभले
वडिलांचे नाव: महाद्या चुंभले
घर क्रमांक :
वय : 38 लिंग : पुरुष
छायाचित्र उपलब्ध

331 XOG5619184
नाव : मनिषा दिपक चुंभले
पतीचे नाव: दिपक चुंभले
घर क्रमांक :
वय : 35 लिंग : महिला
छायाचित्र उपलब्ध

332 XOG5619192
नाव : महेश रुपजी डावरे
वडिलांचे नाव: रुपजी डावरे
घर क्रमांक :
वय : 33 लिंग : पुरुष
छायाचित्र उपलब्ध

333 XOG5619200
नाव : रमिला महेश डावरे
पतीचे नाव: महेश डावरे
घर क्रमांक :
वय : 33 लिंग : महिला
छायाचित्र उपलब्ध

334 XOG5619168
नाव : देवकी प्रकाश डावरे
पतीचे नाव: प्रकाश डावरे
घर क्रमांक :
वय : 32 लिंग : महिला
छायाचित्र उपलब्ध

335 XOG5619267
नाव : दशरथ नथु डावरे
वडिलांचे नाव: नथु डावरे
घर क्रमांक :
वय : 32 लिंग : पुरुष
छायाचित्र उपलब्ध

336 XOG5695135
नाव : अविनाश वाज्या धनारे
वडिलांचे नाव: वाज्या धनारे
घर क्रमांक :
वय : 28 लिंग : पुरुष
छायाचित्र उपलब्ध

337 XOG5619143
नाव : शालू विजय धिंडे
पतीचे नाव: विजय धिंडे
घर क्रमांक :
वय : 44 लिंग : महिला
छायाचित्र उपलब्ध

338 XOG5618780
नाव : आदेश मालजी धिंडे
वडिलांचे नाव: मालजी धिंडे
घर क्रमांक :
वय : 42 लिंग : पुरुष
छायाचित्र उपलब्ध

339 XOG5618772
नाव : अंबिका आदेश धिंडे
पतीचे नाव: आदेश धिंडे
घर क्रमांक :
वय : 41 लिंग : महिला
छायाचित्र उपलब्ध

340 XOG5618186
नाव : वसंत गोविंद धींडे
वडिलांचे नाव: गोविंद धींडे
घर क्रमांक :
वय : 39 लिंग : पुरुष
छायाचित्र उपलब्ध

341 XOG5618749
नाव : अजित मालजी धिंडे
वडिलांचे नाव: मालजी धिंडे
घर क्रमांक :
वय : 38 लिंग : पुरुष
छायाचित्र उपलब्ध

342 XOG5619242
नाव : ललिता अशोक धींडे
पतीचे नाव: अशोक धींडे
घर क्रमांक :
वय : 38 लिंग : महिला
छायाचित्र उपलब्ध

343 XOG5618632
नाव : दिपक शंकर धिंडे
वडिलांचे नाव: शंकर धिंडे
घर क्रमांक :
वय : 36 लिंग : पुरुष
छायाचित्र उपलब्ध

344 XOG5619150
नाव : अनिता लाडक धिंडे
पतीचे नाव: लाडक धिंडे
घर क्रमांक :
वय : 35 लिंग : महिला
छायाचित्र उपलब्ध

345 XOG5619044
नाव : संजय रत्ना धिंडे
वडिलांचे नाव: रत्ना धिंडे
घर क्रमांक :
वय : 35 लिंग : पुरुष
छायाचित्र उपलब्ध

346 XOG5618731
नाव : ललिता अजित धिंडे
पतीचे नाव: अजित धिंडे
घर क्रमांक :
वय : 35 लिंग : महिला
छायाचित्र उपलब्ध

347 XOG5619069
नाव : विकास रामा धिंडे
वडिलांचे नाव: रामा धिंडे
घर क्रमांक :
वय : 34 लिंग : पुरुष
छायाचित्र उपलब्ध

348 XOG5619283
नाव : सचिन दिवाल धिंडे
वडिलांचे नाव: दिवाल धिंडे
घर क्रमांक :
वय : 34 लिंग : पुरुष
छायाचित्र उपलब्ध

349 XOG5618657
नाव : लाडक राघ्या धिंडे
वडिलांचे नाव: राघ्या धिंडे
घर क्रमांक :
वय : 35 लिंग : पुरुष
छायाचित्र उपलब्ध

350 XOG5618681
नाव : मोगरी दिपक धिंडे
पतीचे नाव: दिपक धिंडे
घर क्रमांक :
वय : 33 लिंग : महिला
छायाचित्र उपलब्ध

351 XOG5619101
नाव : चैतु विकास धिंडे
पतीचे नाव: विकास धिंडे
घर क्रमांक :
वय : 32 लिंग : महिला
छायाचित्र उपलब्ध

352 XOG5618673
नाव : महेश राघ्या धिंडे
वडिलांचे नाव: राघ्या धिंडे
घर क्रमांक :
वय : 32 लिंग : पुरुष
छायाचित्र उपलब्ध

353 XOG5619226
नाव : आकाश सिल्वेस्टर धींडे
वडिलांचे नाव: सिल्वेस्टर धींडे
घर क्रमांक :
वय : 31 लिंग : पुरुष
छायाचित्र उपलब्ध

354 XOG5618970
नाव : सुनिल राजेश धिंडे
वडिलांचे नाव: राजेश धिंडे
घर क्रमांक :
वय : 30 लिंग : पुरुष
छायाचित्र उपलब्ध

355 XOG5618756
नाव : रेखा राजेश धिंडे
वडिलांचे नाव: राजेश धिंडे
घर क्रमांक :
वय : 30 लिंग : महिला
छायाचित्र उपलब्ध

356 XOG5618160
नाव : अंकिता मनोज धींडे
पतीचे नाव: मनोज धींडे
घर क्रमांक :
वय : 29 लिंग : महिला
छायाचित्र उपलब्ध

357 XOG5618129
नाव : संपत लक्ष्मण धींडे
वडिलांचे नाव: लक्ष्मण धींडे
घर क्रमांक :
वय : 28 लिंग : पुरुष
छायाचित्र उपलब्ध

358 XOG5618384
नाव : सचिन रमेश डोंभरे
वडिलांचे नाव: रमेश डोंभरे
घर क्रमांक :
वय : 36 लिंग : पुरुष
छायाचित्र उपलब्ध

359 XOG5618376
नाव : लाडक रमेश डोंभरे
वडिलांचे नाव: रमेश डोंभरे
घर क्रमांक :
वय : 29 लिंग : पुरुष
छायाचित्र उपलब्ध

360 XOG5618079
नाव : नरेश सोन्या फेसरडा
वडिलांचे नाव: सोन्या फेसरडा
घर क्रमांक :
वय : 35 लिंग : पुरुष
छायाचित्र उपलब्ध

361 XOG5618087
नाव : सकू नरेश फेसरडा
पतीचे नाव: नरेश फेसरडा
घर क्रमांक :
वय : 34 लिंग : महिला
छायाचित्र उपलब्ध

362 XOG5618053
नाव : प्रवीण रमेश फेसरडा
वडिलांचे नाव: रमेश फेसरडा
घर क्रमांक :
वय : 30 लिंग : पुरुष
छायाचित्र उपलब्ध

363 XOG5618061
नाव : शैलेश सोन्या फेसरडा
वडिलांचे नाव: सोन्या फेसरडा
घर क्रमांक :
वय : 29 लिंग : पुरुष
छायाचित्र उपलब्ध

364 XOG5619036
नाव : शांता रमेश गिंभल
पतीचे नाव: रमेश गिंभल
घर क्रमांक :
वय : 37 लिंग : महिला
छायाचित्र उपलब्ध

365 XOG5619309
नाव : नरेश जयराम गिंभल
वडिलांचे नाव: जयराम गिंभल
घर क्रमांक :
वय : 33 लिंग : पुरुष
छायाचित्र उपलब्ध

366 XOG5619291
नाव : बेबी नरेश गिंभल
पतीचे नाव: नरेश गिंभल
घर क्रमांक :
वय : 32 लिंग : महिला
छायाचित्र उपलब्ध

367 XOG5618541
नाव : वसंत बाबू हाडळ
वडिलांचे नाव: बाबू हाडळ
घर क्रमांक :
वय : 41 लिंग : पुरुष
छायाचित्र उपलब्ध

368 XOG5618012
नाव : मनिषा वसंत हाडळ
पतीचे नाव: वसंत हाडळ
घर क्रमांक :
वय : 39 लिंग : महिला
छायाचित्र उपलब्ध

369 XOG5618988
नाव : ईश्वती राघ्या हिलीम
पतीचे नाव: राघ्या हिलीम
घर क्रमांक :
वय : 59 लिंग : महिला
छायाचित्र उपलब्ध

370 XOG5619275
नाव : प्रमोद राघ्या हिलीम
वडिलांचे नाव: राघ्या हिलीम
घर क्रमांक :
वय : 28 लिंग : पुरुष
छायाचित्र उपलब्ध

371 XOG5619218
नाव : सकू नथू खरपडे
पतीचे नाव: नथू खरपडे
घर क्रमांक :
वय : 53 लिंग : महिला
छायाचित्र उपलब्ध

372 XOG5455381
नाव : शंकर महाद्या खरपडे
वडिलांचे नाव: महाद्या खरपडे
घर क्रमांक :
वय : 44 लिंग : पुरुष
छायाचित्र उपलब्ध

373 XOG5619077
नाव : सुरेश नवशा खरपडे
वडिलांचे नाव: नवशा खरपडे
घर क्रमांक :
वय : 42 लिंग : पुरुष
छायाचित्र उपलब्ध

374 XOG5619127
नाव : लता सुरेश खरपडे
पतीचे नाव: सुरेश खरपडे
घर क्रमांक :
वय : 37 लिंग : महिला
छायाचित्र उपलब्ध

375 XOG5619085
नाव : संजय नवशा खरपडे
वडिलांचे नाव: नवशा खरपडे
घर क्रमांक :
वय : 37 लिंग : पुरुष
छायाचित्र उपलब्ध

376 XOG5619176
नाव : शिला संजय खरपडे
पतीचे नाव: संजय खरपडे
घर क्रमांक :
वय : 35 लिंग : महिला
छायाचित्र उपलब्ध

377 XOG5618814
नाव : अजय नथू खरपडे
वडिलांचे नाव: नथू खरपडे
घर क्रमांक :
वय : 29 लिंग : पुरुष
छायाचित्र उपलब्ध

378 XOG5618442
नाव : अनिल मालजी खरपडे
वडिलांचे नाव: मालजी खरपडे
घर क्रमांक :
वय : 29 लिंग : पुरुष
छायाचित्र उपलब्ध

379 XOG5618954
नाव : संगिता नवशा खुलात
पतीचे नाव: नवशा खुलात
घर क्रमांक :
वय : 43 लिंग : महिला
छायाचित्र उपलब्ध

380 XOG5618939
नाव : केरु संतोष खुलात
पतीचे नाव: संतोष खुलात
घर क्रमांक :
वय : 42 लिंग : महिला
छायाचित्र उपलब्ध

381 XOG5618335
नाव : जयश्री उखरडया खुलात
पतीचे नाव: उखरडया खुलात
घर क्रमांक :
वय : 41 लिंग : महिला
छायाचित्र उपलब्ध

382 XOG5618921
नाव : लहानू रूपजी खुलात
वडिलांचे नाव: रुपजी खुलात
घर क्रमांक : 5135
वय : 41 लिंग : पुरुष
छायाचित्र उपलब्ध

383 XOG5618962
नाव : पुष्पा प्रकाश खुलात
पतीचे नाव: प्रकाश खुलात
घर क्रमांक :
वय : 39 लिंग : महिला
छायाचित्र उपलब्ध

384 XOG5618350 नाव : पिंटू रघु खुलात वडिलांचे नाव: रघु खुलात घर क्रमांक : वय : 36 लिंग : पुरुष छायाचित्र उपलब्ध	385 XOG5618343 नाव : सुमित्रा शंकर खुलात पतीचे नाव: शंकर खुलात घर क्रमांक : वय : 33 लिंग : महिला छायाचित्र उपलब्ध	386 XOG5618947 नाव : मुकेयर रुपजी खुलात वडिलांचे नाव: रुपजी खुलात घर क्रमांक : वय : 33 लिंग : पुरुष छायाचित्र उपलब्ध
387 XOG5618277 नाव : अनेश वसू खुलात वडिलांचे नाव: वसू खुलात घर क्रमांक : वय : 34 लिंग : पुरुष छायाचित्र उपलब्ध	388 XOG5619234 नाव : आशा मुकेश खुलात पतीचे नाव: मुकेश खुलात घर क्रमांक : वय : 29 लिंग : महिला छायाचित्र उपलब्ध	389 XOG5618608 नाव : सरिता लाहन्या कोंढारी पतीचे नाव: लाहन्या कोंढारी घर क्रमांक : वय : 45 लिंग : महिला छायाचित्र उपलब्ध
390 XOG5618590 नाव : लाहन्या पलंज्या कोंढारी वडिलांचे नाव: पलंज्या कोंढारी घर क्रमांक : वय : 40 लिंग : पुरुष छायाचित्र उपलब्ध	391 XOG5618046 नाव : अंकुश रत्ना कोंढारी वडिलांचे नाव: रत्ना कोंढारी घर क्रमांक : वय : 32 लिंग : पुरुष छायाचित्र उपलब्ध	392 XOG5618038 नाव : निलम अंकुश कोंढारी पतीचे नाव: अंकुश कोंढारी घर क्रमांक : वय : 30 लिंग : महिला छायाचित्र उपलब्ध
393 XOG5618509 नाव : सुनिल बाबू कोंगील वडिलांचे नाव: बाबू कोंगील घर क्रमांक : वय : 44 लिंग : पुरुष छायाचित्र उपलब्ध	394 XOG5619002 नाव : शांता पावलूस कोंगील पतीचे नाव: पावलूस कोंगील घर क्रमांक : वय : 43 लिंग : महिला छायाचित्र उपलब्ध	395 XOG5618517 नाव : सुमन सुनिल कोंगील पतीचे नाव: सुनिल कोंगील घर क्रमांक : वय : 40 लिंग : महिला छायाचित्र उपलब्ध
396 XOG5619010 नाव : अभिजित सुरेश कोंगील वडिलांचे नाव: सुरेश कोंगील घर क्रमांक : वय : 36 लिंग : पुरुष छायाचित्र उपलब्ध	397 XOG5618491 नाव : वंदना राहुल कोंगील पतीचे नाव: राहुल कोंगील घर क्रमांक : वय : 31 लिंग : महिला छायाचित्र उपलब्ध	398 XOG5618236 नाव : रंजना दिलीप कोर पतीचे नाव: दिलीप कोर घर क्रमांक : वय : 38 लिंग : महिला छायाचित्र उपलब्ध
399 XOG5618210 नाव : दिनेश वाज्या कोर वडिलांचे नाव: वाज्या कोर घर क्रमांक : वय : 34 लिंग : पुरुष छायाचित्र उपलब्ध	400 XOG5618871 नाव : प्रविण सतीश नम वडिलांचे नाव: सतीश नम घर क्रमांक : वय : 30 लिंग : पुरुष छायाचित्र उपलब्ध	401 XOG5618889 नाव : संतोष लुईस पुदेसरी वडिलांचे नाव: लुईस पुदेसरी घर क्रमांक : वय : 35 लिंग : पुरुष छायाचित्र उपलब्ध
402 XOG5618897 नाव : रोसली पुदेसरी वडिलांचे नाव: लुईस पुदेसरी घर क्रमांक : वय : 30 लिंग : महिला छायाचित्र उपलब्ध	403 XOG5618715 नाव : रामी शिवराम शनवार पतीचे नाव: शिवराम शनवार घर क्रमांक : वय : 29 लिंग : महिला छायाचित्र उपलब्ध	404 XOG5618566 नाव : संदिप माह्या शनवार वडिलांचे नाव: माह्या शनवार घर क्रमांक : वय : 39 लिंग : पुरुष छायाचित्र उपलब्ध
405 XOG5618764 नाव : गुलाब माह्या शनवार वडिलांचे नाव: माह्या शनवार घर क्रमांक : वय : 38 लिंग : महिला छायाचित्र उपलब्ध	406 XOG5618574 नाव : रिना माह्या शनवार वडिलांचे नाव: माह्या शनवार घर क्रमांक : वय : 38 लिंग : महिला छायाचित्र उपलब्ध	407 XOG5618848 नाव : मंजुला लखमा शनवार वडिलांचे नाव: लखमा शनवार घर क्रमांक : वय : 38 लिंग : महिला छायाचित्र उपलब्ध
408 XOG5618582 नाव : ललिता संदिप शनवार पतीचे नाव: संदिप शनवार घर क्रमांक : वय : 38 लिंग : महिला छायाचित्र उपलब्ध	409 XOG5618640 नाव : विलास माह्या शनवार वडिलांचे नाव: माह्या शनवार घर क्रमांक : वय : 37 लिंग : पुरुष छायाचित्र उपलब्ध	410 XOG5618707 नाव : वंदना चंद्रया शनवार वडिलांचे नाव: चंद्रया शनवार घर क्रमांक : वय : 36 लिंग : महिला छायाचित्र उपलब्ध
411 XOG5618863 नाव : जोसेफ लखमा शनवार वडिलांचे नाव: लखमा शनवार घर क्रमांक : वय : 33 लिंग : पुरुष छायाचित्र उपलब्ध	412 XOG5618723 नाव : विश्राम चंदया शनवार वडिलांचे नाव: चंद्रया शनवार घर क्रमांक : वय : 31 लिंग : पुरुष छायाचित्र उपलब्ध	413 XOG5618855 नाव : नितु महेश शनवार वडिलांचे नाव: महेश शनवार घर क्रमांक : वय : 30 लिंग : महिला छायाचित्र उपलब्ध

414 XOG5618699
नाव : अनिल चंद्रया शनवार
वडिलांचे नाव: चंद्रया शनवार
घर क्रमांक :
वय : 29 लिंग : पुरुष
छायाचित्र उपलब्ध

415 XOG5617782
नाव : लक्ष्मण लहानू शनवार
वडिलांचे नाव: लहानू शनवार
घर क्रमांक :
वय : 39 लिंग : पुरुष
छायाचित्र उपलब्ध

416 XOG5617998
नाव : विनोद रत्ना शनवार
वडिलांचे नाव: रत्ना शनवार
घर क्रमांक :
वय : 38 लिंग : पुरुष
छायाचित्र उपलब्ध

417 XOG5617857
नाव : अनिल वनशा शनवार
वडिलांचे नाव: वनशा शनवार
घर क्रमांक :
वय : 35 लिंग : पुरुष
छायाचित्र उपलब्ध

418 XOG5617766
नाव : सुवर्णा लक्ष्मण शनवार
पतीचे नाव: लक्ष्मण शनवार
घर क्रमांक :
वय : 34 लिंग : महिला
छायाचित्र उपलब्ध

419 XOG5617980
नाव : मंजु विनोद शनवार
वडिलांचे नाव: विनोद शनवार
घर क्रमांक :
वय : 33 लिंग : महिला
छायाचित्र उपलब्ध

420 XOG5618004
नाव : संतोष रत्ना शनवार
वडिलांचे नाव: रत्ना शनवार
घर क्रमांक :
वय : 32 लिंग : पुरुष
छायाचित्र उपलब्ध

421 XOG5617790
नाव : छबिना रंजित शनवार
पतीचे नाव: रंजित शनवार
घर क्रमांक :
वय : 32 लिंग : महिला
छायाचित्र उपलब्ध

422 XOG5619093
नाव : वंदना जोसेफ शनवार
पतीचे नाव: जोसेफ शनवार
घर क्रमांक :
वय : 30 लिंग : महिला
छायाचित्र उपलब्ध

423 XOG5617907
नाव : वैशाली सुभाष शनवार
वडिलांचे नाव: सुभाष शनवार
घर क्रमांक :
वय : 29 लिंग : महिला
छायाचित्र उपलब्ध

424 XOG5618467
नाव : समी दिवाल तुंबडा
वडिलांचे नाव: दिवाल तुंबडा
घर क्रमांक :
वय : 41 लिंग : महिला
छायाचित्र उपलब्ध

425 XOG5619119
नाव : निलेश रावजी तुंबडा
वडिलांचे नाव: रावजी तुंबडा
घर क्रमांक :
वय : 31 लिंग : पुरुष
छायाचित्र उपलब्ध

426 XOG5619051
नाव : प्रमोद गणपत तुंबडा
वडिलांचे नाव: गणपत तुंबडा
घर क्रमांक :
वय : 29 लिंग : पुरुष
छायाचित्र उपलब्ध

427 XOG5810270
नाव : प्रदीप सखाराम अंधेर
वडिलांचे नाव: सखाराम अंधेर
घर क्रमांक : -
वय : 29 लिंग : पुरुष
छायाचित्र उपलब्ध

428 XOG5983218
नाव : दसरथ धिंडे
वडिलांचे नाव: रमेश धिंडे
घर क्रमांक : -
वय : 37 लिंग : पुरुष
छायाचित्र उपलब्ध

429 XOG6278998
नाव : किरण घाटाळ
वडिलांचे नाव: महेश घाटाळ
घर क्रमांक : -
वय : 24 लिंग : पुरुष
छायाचित्र उपलब्ध

430 XOG5871249
नाव : जयवंत बाबू हाडळ
वडिलांचे नाव: बाबू हाडळ
घर क्रमांक : -
वय : 28 लिंग : पुरुष
छायाचित्र उपलब्ध

431 XOG5794540
नाव : नीता संतोष कचरा
आईचे नाव: संतोष कचरा
घर क्रमांक : -
वय : 30 लिंग : महिला
छायाचित्र उपलब्ध

432 XOG5794607
नाव : मंजू अशोक काचरा
आईचे नाव: अशोक काचरा
घर क्रमांक : -
वय : 27 लिंग : महिला
छायाचित्र उपलब्ध

433 XOG5810023
नाव : लता अनेश खुलात
पतीचे नाव: अनेश खुलात
घर क्रमांक : -
वय : 28 लिंग : महिला
छायाचित्र उपलब्ध

434 XOG5810437
नाव : सारिका नितिन शनवार
पतीचे नाव: नितिन शनवार
घर क्रमांक : -
वय : 33 लिंग : महिला
छायाचित्र उपलब्ध

435 XOG5810387
नाव : सुनिता अविनाश शनवार
पतीचे नाव: अविनाश शनवार
घर क्रमांक : -
वय : 35 लिंग : महिला
छायाचित्र उपलब्ध

436 XOG5810262
नाव : निता यशवंत शनवार
पतीचे नाव: यशवंत शनवार
घर क्रमांक : -
वय : 33 लिंग : महिला
छायाचित्र उपलब्ध

437 XOG5794441
नाव : अमोल बाबू शनवार
वडिलांचे नाव: बाबू शनवार
घर क्रमांक : -
वय : 28 लिंग : पुरुष
छायाचित्र उपलब्ध

438 XOG5810064
नाव : सारीका काशिनाथ शनवार
वडिलांचे नाव: काशिनाथ शनवार
घर क्रमांक : -
वय : 27 लिंग : महिला
छायाचित्र उपलब्ध

439 XOG5617915
नाव : जागृती राकेश शनवार
पतीचे नाव: राकेश शनवार
घर क्रमांक : -
वय : 49 लिंग : महिला
छायाचित्र उपलब्ध

440 XOG5810478
नाव : प्रशिला अनिल शनावर
पतीचे नाव: अनिल शनावर
घर क्रमांक : -
वय : 28 लिंग : महिला
छायाचित्र उपलब्ध

441 GCB1807379
नाव : रडकी राज्या धींडे
पतीचे नाव: राज्या धींडे
घर क्रमांक : 2
वय : 64 लिंग : महिला
छायाचित्र उपलब्ध

442 XOG2019982
नाव : अशोक राज्या धींडे
वडिलांचे नाव: राज्या धींडे
घर क्रमांक : 2
वय : 44 लिंग : पुरुष
छायाचित्र उपलब्ध

443 GCB1811348
नाव : सुमन किसन कोंढारी
पतीचे नाव: किसन कोंढारी
घर क्रमांक : 5
वय : 49 लिंग : महिला
छायाचित्र उपलब्ध

444 XOG2020030
नाव : रमन शनवार
वडिलांचे नाव: रमेश शनवार
घर क्रमांक : 8
वय : 44 लिंग : पुरुष
छायाचित्र उपलब्ध

445 XOG3538261
नाव : मीना शनवार
पतीचे नाव: रमण शनावार
घर क्रमांक : 8
वय : 41 लिंग : महिला
छायाचित्र उपलब्ध

446 GCB1809961
नाव : संतोष रुपजी खुलात
वडिलांचे नाव: रुपजी खुलात
घर क्रमांक : 10
वय : 44 लिंग : पुरुष
छायाचित्र उपलब्ध

447 XOG2019974
नाव : सोनजी नवशा खरपडे
वडिलांचे नाव: नवशा खरपडे
घर क्रमांक : 1-1
वय : 44 लिंग : पुरुष
छायाचित्र उपलब्ध

448 GCB1812791
नाव : लता सोनजी खरपडे
पतीचे नाव: सोनजी खरपडे
घर क्रमांक : 1 -1
वय : 43 लिंग : महिला
छायाचित्र उपलब्ध

449 GCB1816180
नाव : विजय चैत्या शनवार
वडिलांचे नाव: चैत्या शनवार
घर क्रमांक : 13
वय : 48 लिंग : पुरुष
छायाचित्र उपलब्ध

450 GCB1809037
नाव : अजीत चैत्या शनवार
वडिलांचे नाव: चीतया शनवार
घर क्रमांक : 13
वय : 46 लिंग : पुरुष
छायाचित्र उपलब्ध

451 GCB1809870
नाव : गीता अजीत शनवार
पतीचे नाव: अजीत शनवार
घर क्रमांक : 13
वय : 44 लिंग : महिला
छायाचित्र उपलब्ध

452 GCB1816073
नाव : ललिता विजय शनवार
पतीचे नाव: विजय शनवार
घर क्रमांक : 13
वय : 44 लिंग : महिला
छायाचित्र उपलब्ध

453 GCB1812221
नाव : रमेश लाडक्या डोंबरे
वडिलांचे नाव: लाडक्या डोंबरे
घर क्रमांक : 14
वय : 49 लिंग : पुरुष
छायाचित्र उपलब्ध

454 GCB1808138
नाव : पार्वती रमेश डोंबरे
पतीचे नाव: रमेश डोंबरे
घर क्रमांक : 14
वय : 46 लिंग : महिला
छायाचित्र उपलब्ध

455 XOG5618392
नाव : संगिता डोंभरे
पतीचे नाव: सचिन डोंभरे
घर क्रमांक : १४
वय : 34 लिंग : महिला
छायाचित्र उपलब्ध

456 XOG5618418
नाव : अंबिता शनवार
पतीचे नाव: सचिन शनवार
घर क्रमांक : १९
वय : 29 लिंग : महिला
छायाचित्र उपलब्ध

457 GCB1812262
नाव : रानु विनोद तुंबडा
पतीचे नाव: विनोद तुंबडा
घर क्रमांक : 00
वय : 53 लिंग : महिला
छायाचित्र उपलब्ध

458 GCB1805266
नाव : बेबी बारक्या तुंबडा
पतीचे नाव: बारक्या तुंबडा
घर क्रमांक : 19
वय : 56 लिंग : महिला
छायाचित्र उपलब्ध

459 GCB1809912
नाव : संती गोपजी तुंबडा
पतीचे नाव: गोपजी तुंबडा
घर क्रमांक : 19
वय : 54 लिंग : महिला
छायाचित्र उपलब्ध

460 XOG5618426
नाव : लता विनोद तुंबडा
वडिलांचे नाव: विनोद तुंबडा
घर क्रमांक : १९
वय : 35 लिंग : महिला
छायाचित्र उपलब्ध

461 XOG4086260
नाव : देवू रघु खुलात
वडिलांचे नाव: रघु खुलात
घर क्रमांक : 22
वय : 55 लिंग : पुरुष
छायाचित्र उपलब्ध

462 GCB1807213
नाव : विनु देवू खुलात
पतीचे नाव: देवू खुलात
घर क्रमांक : 22
वय : 52 लिंग : महिला
छायाचित्र उपलब्ध

463 GCB1806348
नाव : जगदीश महाद्या चुंबलया
वडिलांचे नाव: महाद्या चुंबलया
घर क्रमांक : 23
वय : 44 लिंग : पुरुष
छायाचित्र उपलब्ध

464 GCB1809185
नाव : नवशा वसु खुलात
वडिलांचे नाव: वसु खुलात
घर क्रमांक : 24
वय : 56 लिंग : पुरुष
छायाचित्र उपलब्ध

465 GCB1810100
नाव : सुनिता नवशा खुलात
पतीचे नाव: नवशा खुलात
घर क्रमांक : 24
वय : 54 लिंग : महिला
छायाचित्र उपलब्ध

466 GCB1814565
नाव : कमला सिल्वेस्टर धींडे
पतीचे नाव: सिल्वेस्टर धींडे
घर क्रमांक : 27
वय : 54 लिंग : महिला
छायाचित्र उपलब्ध

467 GCB1809755
नाव : लक्ष्मण मानक्या धिंडे
वडिलांचे नाव: मानक्या धिंडे
घर क्रमांक : 28
वय : 49 लिंग : पुरुष
छायाचित्र उपलब्ध

468 GCB1812809
नाव : समी लक्ष्मण धींडे
पतीचे नाव: लक्ष्मण धींडे
घर क्रमांक : 28
वय : 47 लिंग : महिला
छायाचित्र उपलब्ध

469 XOG5618137
नाव : संजय लक्ष्मण धींडे
वडिलांचे नाव: लक्ष्मण धींडे
घर क्रमांक : २८
वय : 30 लिंग : पुरुष
छायाचित्र उपलब्ध

470 XOG2019990
नाव : चिंतु मिठल्या शनवार
वडिलांचे नाव: मिठल्या शनवार
घर क्रमांक : 30
वय : 52 लिंग : पुरुष
छायाचित्र उपलब्ध

471 XOG4086278
नाव : रिना चिंतु शनवार
पतीचे नाव: चिंतु शनवार
घर क्रमांक : 30
वय : 50 लिंग : महिला
छायाचित्र उपलब्ध

472 GCB1807320
नाव : मंगल्या लहान्या शनवार
वडिलांचे नाव: लहान्या शनवार
घर क्रमांक : 32
वय : 46 लिंग : पुरुष
छायाचित्र उपलब्ध

473 GCB1808146
नाव : निता मंगल्या शनवार
वडिलांचे नाव: मंगल्या शनवार
घर क्रमांक : 32
वय : 44 लिंग : महिला
छायाचित्र उपलब्ध

474 XOG2020006
नाव : महेश कान्हा घाटाळ
वडिलांचे नाव: कान्हा घाटाळ
घर क्रमांक : 33
वय : 47 लिंग : पुरुष
छायाचित्र उपलब्ध

475 GCB1816388
नाव : प्रकाश हरजी शनवार
वडिलांचे नाव: हरजी शनवार
घर क्रमांक : 34
वय : 46 लिंग : पुरुष
छायाचित्र उपलब्ध

476 GCB1806132
नाव : शेवंती प्रकाश शनवार
पतीचे नाव: प्रकाश शनवार
घर क्रमांक : 34
वय : 44 लिंग : महिला
छायाचित्र उपलब्ध

477 GCB1813211
नाव : शुभांगी वनशा बारगा
वडिलांचे नाव: वनशा बारगा
घर क्रमांक : 35
वय : 43 लिंग : महिला
छायाचित्र उपलब्ध

478 GCB1809805
नाव : काशि शंकर शनवार
पतीचे नाव: शंकर शनवार
घर क्रमांक : 39
वय : 52 लिंग : महिला
छायाचित्र उपलब्ध

479 GCB1810118
नाव : गुलाब सतीश नम
पतीचे नाव: सतीश नम
घर क्रमांक : 41
वय : 52 लिंग : महिला
छायाचित्र उपलब्ध

480 GCB1810027
नाव : समी दामा तुंबडा
पतीचे नाव: दामा तुंबडा
घर क्रमांक : 44
वय : 44 लिंग : महिला
छायाचित्र उपलब्ध

481 XOG2020014
नाव : विजय चैत्या फेसरडा
वडिलांचे नाव: चैत्या फेसरडा
घर क्रमांक : 46
वय : 42 लिंग : पुरुष
छायाचित्र उपलब्ध

482 XOG5618095
नाव : सुमन विजय फेसरडा
पतीचे नाव: विजय फेसरडा
घर क्रमांक : ४६
वय : 37 लिंग : महिला
छायाचित्र उपलब्ध

483 GCB1813336
नाव : कमळी सोन्या फेसरडा
पतीचे नाव: सोन्या फेसरडा
घर क्रमांक : 47
वय : 61 लिंग : महिला
छायाचित्र उपलब्ध

484 GCB1812841
नाव : पावलुस लक्षी कोंगील
वडिलांचे नाव: लक्षी कोंगील
घर क्रमांक : 49
वय : 43 लिंग : पुरुष
छायाचित्र उपलब्ध

485 XOG5434139
नाव : बाबु पातल्या कोंगील
वडिलांचे नाव: पातल्या कोंगील
घर क्रमांक : 52
वय : 64 लिंग : पुरुष
छायाचित्र उपलब्ध

486 XOG5618475
नाव : अनिल बाबू कोंगील
वडिलांचे नाव: बाबू कोंगील
घर क्रमांक : ५२
वय : 41 लिंग : पुरुष
छायाचित्र उपलब्ध

487 GCB1811199
नाव : सखाराम माह्या अंधेर
वडिलांचे नाव: माह्या अंधेर
घर क्रमांक : 55
वय : 64 लिंग : पुरुष
छायाचित्र उपलब्ध

488 XOG5618285
नाव : देवाजी विक्या खुलात
वडिलांचे नाव: विक्या खुलात
घर क्रमांक : ५६
वय : 35 लिंग : महिला
छायाचित्र उपलब्ध

489 XOG5618301
नाव : गजरू देवाजी खुलात
पतीचे नाव: देवाजी खुलात
घर क्रमांक : ५६
वय : 32 लिंग : महिला
छायाचित्र उपलब्ध

490 XOG3538279
नाव : गंगु दामू खुलात
पतीचे नाव: दामू खुलात
घर क्रमांक : 57
वय : 69 लिंग : महिला
छायाचित्र उपलब्ध

491 GCB1807890
नाव : विजय दामू खुलात
वडिलांचे नाव: दामू खुलात
घर क्रमांक : 57
वय : 44 लिंग : पुरुष
छायाचित्र उपलब्ध

492 XOG5618327
नाव : नरेश दामू खुलात
वडिलांचे नाव: दामू खुलात
घर क्रमांक : ५७
वय : 43 लिंग : पुरुष
छायाचित्र उपलब्ध

493 XOG5618319
नाव : सनू विजय खुलात
पतीचे नाव: विजय खुलात
घर क्रमांक : ५७
वय : 39 लिंग : महिला
छायाचित्र उपलब्ध

494 GCB1805878
नाव : सुधीर रमेश शनवार
वडिलांचे नाव: रमेश शनवार
घर क्रमांक : 1562
वय : 44 लिंग : पुरुष
छायाचित्र उपलब्ध

495 XOG5617774
नाव : समी सुधिर शनवार
पतीचे नाव: सुधिर शनवार
घर क्रमांक : ६०
वय : 39 लिंग : महिला
छायाचित्र उपलब्ध

496 GCB1808955
नाव : दिवाल लाडक्या डोंबरे
वडिलांचे नाव: लाडक्या डोंबरे
घर क्रमांक : 61
वय : 59 लिंग : पुरुष
छायाचित्र उपलब्ध

497 GCB1808807
नाव : रुपली दिवाल डोंबरे
पतीचे नाव: दिवाल डोंबरे
घर क्रमांक : 61
वय : 54 लिंग : महिला
छायाचित्र उपलब्ध

498 XOG5618558
नाव : सुरेश दिवाल डोंभरे
वडिलांचे नाव: दिवाल डोंभरे
घर क्रमांक : ६१
वय : 34 लिंग : पुरुष
छायाचित्र उपलब्ध

499 GCB1813542
नाव : शेवंती वाज्या कोर
पतीचे नाव: वाज्या कोर
घर क्रमांक : 63
वय : 65 लिंग : महिला
छायाचित्र उपलब्ध

500 GCB1816602
नाव : पेरु बाबु कोर
पतीचे नाव: बाबू कोर
घर क्रमांक : 63
वय : 64 लिंग : महिला
छायाचित्र उपलब्ध

501 GCB1813237
नाव : सुरेखा मालजी खरपडे
पतीचे नाव: मालजी खरपडे
घर क्रमांक : 64
वय : 49 लिंग : महिला
छायाचित्र उपलब्ध

502 GCB1806439
नाव : वनशा पलंज्या खरपडे
वडिलांचे नाव: पलंज्या खरपडे
घर क्रमांक : 2858
वय : 44 लिंग : पुरुष
छायाचित्र उपलब्ध

503 XOG5618434
नाव : ललिता खरपडे
पतीचे नाव: वनश्या खरपडे
घर क्रमांक : 4858
वय : 41 लिंग : महिला
छायाचित्र उपलब्ध

504 GCB1809920
नाव : वसंती अलवेश कोठारी
पतीचे नाव: वसंती अलवेश कोठारी
घर क्रमांक : 98
वय : 47 लिंग : महिला
छायाचित्र उपलब्ध

505 GCB1815745
नाव : लहान्या जेठया कोंगील
वडिलांचे नाव: जेठया कोंगील
घर क्रमांक : 101
वय : 62 लिंग : पुरुष
छायाचित्र उपलब्ध

506 GCB1812569
नाव : रेश्मी लहान्या कोंगील
पतीचे नाव: लहान्या कोंगील
घर क्रमांक : 101
वय : 57 लिंग : महिला
छायाचित्र उपलब्ध

507 XOG2020055
नाव : भिवा धावजी कोंगील
वडिलांचे नाव: धावजी कोंगील
घर क्रमांक : 102
वय : 64 लिंग : पुरुष
छायाचित्र उपलब्ध

508 XOG4905816
नाव : वनशी भिवा कोंगील
पतीचे नाव: भिवा कोंगील
घर क्रमांक : 102
वय : 60 लिंग : महिला
छायाचित्र उपलब्ध

509 GCB1816099
नाव : भादल्या चैत्या शनवार
वडिलांचे नाव: चैत्या शनवार
घर क्रमांक : 103
वय : 73 लिंग : पुरुष
छायाचित्र उपलब्ध

510 GCB1816081
नाव : रेश्मी भादल्या शनवार
पतीचे नाव: भादल्या शनवार
घर क्रमांक : 103
वय : 59 लिंग : महिला
छायाचित्र उपलब्ध

511 XOG2020063
नाव : लखामी सखाराम अंधेर
पतीचे नाव: सखाराम अंधेर
घर क्रमांक : 104
वय : 52 लिंग : महिला
छायाचित्र उपलब्ध

512 GCB1814425
नाव : वनशा पालज्या शनवार
वडिलांचे नाव: पालज्या शनवार
घर क्रमांक : 104
वय : 69 लिंग : पुरुष
छायाचित्र उपलब्ध

513 GCB1815547
नाव : जेठी रूपजी शनवार
पतीचे नाव: रूपजी शनवार
घर क्रमांक : 104
वय : 62 लिंग : महिला
छायाचित्र उपलब्ध

514 GCB1813062
नाव : सनी रत्ना शनवार
पतीचे नाव: रत्ना शनवार
घर क्रमांक : 104
वय : 60 लिंग : महिला
छायाचित्र उपलब्ध

515 GCB1806611
नाव : सुभाष रुपजी शनवार
वडिलांचे नाव: रुपजी शनवार
घर क्रमांक : 104
वय : 49 लिंग : पुरुष
छायाचित्र उपलब्ध

516 XOG6365555
नाव : शायमन शनवार
वडिलांचे नाव: वनशा शनवार
घर क्रमांक : 104
वय : 26 लिंग : पुरुष
छायाचित्र उपलब्ध

517 XOG5617865
नाव : गीता वनशा शनवार
वडिलांचे नाव: वनशा शनवार
घर क्रमांक : १०४
वय : 31 लिंग : महिला
छायाचित्र उपलब्ध

518 XOG5617899
नाव : दिनेश वनशा शनवार
वडिलांचे नाव: वनशा शनवार
घर क्रमांक : १०४
वय : 28 लिंग : पुरुष
छायाचित्र उपलब्ध

519 GCB1809367
नाव : सोनी मानक्या धींडे
पतीचे नाव: मानक्या धींडे
घर क्रमांक : 105
वय : 80 लिंग : महिला
छायाचित्र उपलब्ध

520 GCB1816636
नाव : लहाणी लहान्या शनवार
पतीचे नाव: लहान्या शनवार
घर क्रमांक : 106
वय : 61 लिंग : महिला
छायाचित्र उपलब्ध

521 XOG6361463
नाव : मिथुन शनवार
वडिलांचे नाव: चिंटू शनवार
घर क्रमांक : 106
वय : 25 लिंग : पुरुष
छायाचित्र उपलब्ध

522 XOG6380885
नाव : मेहुल शनवार
वडिलांचे नाव: वनशा शनवार
घर क्रमांक : 106
वय : 23 लिंग : पुरुष
छायाचित्र उपलब्ध

523 XOG2020071
नाव : राजेश धाकट शनवार
वडिलांचे नाव: धाकट शनवार
घर क्रमांक : 107
वय : 50 लिंग : पुरुष
छायाचित्र उपलब्ध

524 XOG6235097
नाव : आशा धिंडे
वडिलांचे नाव: महादू धिंडे
घर क्रमांक : 108
वय : 29 लिंग : महिला
छायाचित्र उपलब्ध

525 XOG6339030
नाव : आशिष धिंडे
वडिलांचे नाव: महादू धिंडे
घर क्रमांक : 108
वय : 24 लिंग : पुरुष
छायाचित्र उपलब्ध

526 XOG5810239
नाव : आनंदी सुभाष शनवार
पतीचे नाव: सुभाष शनवार
घर क्रमांक : 109
वय : 40 लिंग : महिला
छायाचित्र उपलब्ध

527 XOG5810502
नाव : राकेश सुभाष शनवार
वडिलांचे नाव: सुभाष शनवार
घर क्रमांक : 109
वय : 28 लिंग : पुरुष
छायाचित्र उपलब्ध

528 XOG6355952
नाव : अजय शनवार
वडिलांचे नाव: सुभाष शनवार
घर क्रमांक : 109
वय : 24 लिंग : पुरुष
छायाचित्र उपलब्ध

529 GCB1805241
नाव : बाबु हरजी शनवार
वडिलांचे नाव: हरजी शनवार
घर क्रमांक : 112
वय : 61 लिंग : पुरुष
छायाचित्र उपलब्ध

530 GCB1806074
नाव : छबीना बाबु शनवार
पतीचे नाव: बाबु शनवार
घर क्रमांक : 112
वय : 60 लिंग : महिला
छायाचित्र उपलब्ध

531 XOG5617832
नाव : सुनिता बाबु शनवार
वडिलांचे नाव: बाबु शनवार
घर क्रमांक : तळासरी
वय : 36 लिंग : महिला
छायाचित्र उपलब्ध

532 XOG5617824
नाव : प्रमिला बाबु शनवार
वडिलांचे नाव: बाबु शनवार
घर क्रमांक : ११२
वय : 33 लिंग : महिला
छायाचित्र उपलब्ध

533 XOG5618293
नाव : अनेश लाडक्या खुलात
वडिलांचे नाव: लाडक्या खुलात
घर क्रमांक : ११५
वय : 33 लिंग : पुरुष
छायाचित्र उपलब्ध

534 XOG6340830
नाव : आशिष खुलात
वडिलांचे नाव: लाडक्या खुलात
घर क्रमांक : 115
वय : 25 लिंग : पुरुष
छायाचित्र उपलब्ध

535 XOG6340822
नाव : रेखा खुलात
पतीचे नाव: आशिष खुलात
घर क्रमांक : 115
वय : 24 लिंग : महिला
छायाचित्र उपलब्ध

536 XOG6255830
नाव : विलास डोंभरे
वडिलांचे नाव: दिवाल डोंभरे
घर क्रमांक : 116
वय : 31 लिंग : पुरुष
छायाचित्र उपलब्ध

537 XOG6339154
नाव : सुरेखा डोंभरे
पतीचे नाव: सुरेश डोंभरे
घर क्रमांक : 116
वय : 27 लिंग : महिला
छायाचित्र उपलब्ध

538 XOG6339196
नाव : वैशाली डोंभरे
पतीचे नाव: विलास डोंभरे
घर क्रमांक : 116
वय : 25 लिंग : महिला
छायाचित्र उपलब्ध

539 XOG6255848
नाव : जयेश डोंभरे
वडिलांचे नाव: दिवाल डोंभरे
घर क्रमांक : 116
वय : 25 लिंग : पुरुष
छायाचित्र उपलब्ध

540 XOG6081095
नाव : रमी वनशा शनवार
पतीचे नाव: वनशा शनवार
घर क्रमांक : 118
वय : 54 लिंग : महिला
छायाचित्र उपलब्ध

541 GCB1810043
नाव : जत्रू देवजी डावरे
पतीचे नाव: देवजी डावरे
घर क्रमांक : 119
वय : 72 लिंग : महिला
छायाचित्र उपलब्ध

542 GCB1807437
नाव : नथु देवजी डावरे
वडिलांचे नाव: देवजी डावरे
घर क्रमांक : 119
वय : 50 लिंग : पुरुष
छायाचित्र उपलब्ध

543 GCB1808393
नाव : लक्ष्मी नाथू डावरे
पतीचे नाव: नाथू डावरे
घर क्रमांक : 119
वय : 47 लिंग : महिला
छायाचित्र उपलब्ध

544 XOG2020113
नाव : लक्ष्मी लखमा धींडे
पतीचे नाव: लखमा धींडे
घर क्रमांक : 120
वय : 52 लिंग : महिला
छायाचित्र उपलब्ध

545 GCB1809847
नाव : तुळशी होल्या धींडे
पतीचे नाव: होल्या धींडे
घर क्रमांक : 121
वय : 56 लिंग : महिला
छायाचित्र उपलब्ध

546 XOG0207478
नाव : सांवजी राघ्या पटारा
वडिलांचे नाव: राघ्या पटारा
घर क्रमांक : 122
वय : 61 लिंग : पुरुष
छायाचित्र उपलब्ध

547 GCB1816503
नाव : रत्ना चैत्या धींडे
वडिलांचे नाव: चैत्या धींडे
घर क्रमांक : 123
वय : 54 लिंग : पुरुष
छायाचित्र उपलब्ध

548 GCB1815984
नाव : बिबलु रत्ना धिंडे
पतीचे नाव: रत्ना धिंडे
घर क्रमांक : 123
वय : 52 लिंग : महिला
छायाचित्र उपलब्ध

549 GCB1808351
नाव : रमी राजेश धींडे
पतीचे नाव: राजेश धींडे
घर क्रमांक : 126
वय : 52 लिंग : महिला
छायाचित्र उपलब्ध

550 GCB1805548
नाव : धर्मी लुईस धींडे
पतीचे नाव: लुईस धींडे
घर क्रमांक : 127
वय : 61 लिंग : महिला
छायाचित्र उपलब्ध

551 GCB1807957
नाव : तुळशी दिवाल धींडे
पतीचे नाव: दिवाल धींडे
घर क्रमांक : 130
वय : 54 लिंग : महिला
छायाचित्र उपलब्ध

552 GCB1810092
नाव : जमनु वसीया नम
पतीचे नाव: वसीया नम
घर क्रमांक : 41
वय : 74 लिंग : महिला
छायाचित्र उपलब्ध

553 XOG2020121
नाव : लक्ष्मी जेठ्या आडगा
पतीचे नाव: आडगा लक्ष्मी
घर क्रमांक : 152
वय : 56 लिंग : महिला
छायाचित्र उपलब्ध

554 XOG6360903
नाव : पुष्पा ढींड्या
पतीचे नाव: देवजी ढींड्या
घर क्रमांक : 380
वय : 42 लिंग : महिला
छायाचित्र उपलब्ध

555 GCB1808591
नाव : धर्मा राज्या धिडे
वडिलांचे नाव: राज्या धिडे
घर क्रमांक : 692
वय : 51 लिंग : पुरुष
छायाचित्र उपलब्ध

556 XOG5618202
नाव : आनंदी धर्मा धींडे
पतीचे नाव: धर्मा धींडे
घर क्रमांक : ६९२
वय : 48 लिंग : महिला
छायाचित्र उपलब्ध

557 XOG6355457
नाव : प्रतिमा तुंबडा
वडिलांचे नाव: संत्या तुंबडा
घर क्रमांक : 955
वय : 29 लिंग : महिला
छायाचित्र उपलब्ध

558 XOG5198312
नाव : सुंदन शंकर चुंभले
वडिलांचे नाव: शंकर चुंभले
घर क्रमांक : 1373
वय : 33 लिंग : महिला
छायाचित्र उपलब्ध

559 GCB1810969
नाव : महादया लहान्या चुंभल्या
वडिलांचे नाव: लहान्या चुंभल्या
घर क्रमांक : 1449
वय : 66 लिंग : पुरुष
छायाचित्र उपलब्ध

560 GCB1807916
नाव : रसमाय महाद्या चुंभल्या
पतीचे नाव: महाद्या चुंभल्या
घर क्रमांक : 1449
वय : 65 लिंग : महिला
छायाचित्र उपलब्ध

561 XOG5618525
नाव : दिनेश माह्द्या चुंभले
वडिलांचे नाव: माह्द्या चुंभले
घर क्रमांक : १४४९
वय : 34 लिंग : पुरुष
छायाचित्र उपलब्ध

562 GCB1813393
नाव : सुमन माह्या कालात
पतीचे नाव: माह्या कालात
घर क्रमांक : 62
वय : 49 लिंग : महिला
छायाचित्र उपलब्ध

563 XOG3538394
नाव : माह्या लहानु कालात
पतीचे नाव: लहानु कालात
घर क्रमांक : 1450
वय : 49 लिंग : महिला
छायाचित्र उपलब्ध

564 XOG6342919
नाव : सुमन कालात
पतीचे नाव: विजय कालात
घर क्रमांक : 1450
वय : 34 लिंग : महिला
छायाचित्र उपलब्ध

565 XOG5618244
नाव : विजय माह्या कालात
वडिलांचे नाव: माह्या कालात
घर क्रमांक : १४५०
वय : 33 लिंग : पुरुष
छायाचित्र उपलब्ध

566 XOG6255186
नाव : राजेश कालात
वडिलांचे नाव: माहया कालात
घर क्रमांक : 1450
वय : 24 लिंग : पुरुष
छायाचित्र उपलब्ध

567 GCB1816487
नाव : लाडक्या माह्या खुलात
वडिलांचे नाव: मह्या खुलात
घर क्रमांक : 1450
वय : 65 लिंग : पुरुष
छायाचित्र उपलब्ध

568 XOG5455175
नाव : उखरडया विक्या खुलात
वडिलांचे नाव: विक्या खुलात
घर क्रमांक : 1451
वय : 44 लिंग : पुरुष
छायाचित्र उपलब्ध

569 XOG6356976
नाव : निता खुलात
वडिलांचे नाव: उखरड्या खुलात
घर क्रमांक : 1451
वय : 24 लिंग : महिला
छायाचित्र उपलब्ध

570 GCB1805530
नाव : लुईस लहान्या धिडे
वडिलांचे नाव: लहान्या धिडे
घर क्रमांक : 1459
वय : 66 लिंग : पुरुष
छायाचित्र उपलब्ध

571 XOG3538386
नाव : वाज्या लहान्या कोर
वडिलांचे नाव: लहान्या कोर
घर क्रमांक : 1477
वय : 67 लिंग : पुरुष
छायाचित्र उपलब्ध

572 XOG5618228
नाव : सुमन दिनेश कोर
पतीचे नाव: दिनेश कोर
घर क्रमांक : १४७७
वय : 32 लिंग : महिला
छायाचित्र उपलब्ध

573 GCB1811058
नाव : रत्नु चैत्या फेसरडा
पतीचे नाव: चैत्या फेसरडा
घर क्रमांक : 1478
वय : 91 लिंग : महिला
छायाचित्र उपलब्ध

574 XOG0207509
नाव : लहान्या चैत्या फेसरडा
वडिलांचे नाव: चैत्या फेसरडा
घर क्रमांक : 1478
वय : 53 लिंग : पुरुष
छायाचित्र उपलब्ध

575 GCB1813096
नाव : रमेश चैत्या फेसरडा
वडिलांचे नाव: चैत्या फेसरडा
घर क्रमांक : 1478
वय : 51 लिंग : पुरुष
छायाचित्र उपलब्ध

576 GCB1811819
नाव : जासवती रमेश फेसरडा
पतीचे नाव: रमेश फेसरडा
घर क्रमांक : 1478
वय : 50 लिंग : महिला
छायाचित्र उपलब्ध

577 XOG5810213
नाव : सुमन प्रवीण फेसरडा
पतीचे नाव: प्रवीण फेसरडा
घर क्रमांक : 1478
वय : 28 लिंग : महिला
छायाचित्र उपलब्ध

578 XOG5810460
नाव : चंदू रमेश फेसरडा
वडिलांचे नाव: रमेश फेसरडा
घर क्रमांक : 1478
वय : 27 लिंग : पुरुष
छायाचित्र उपलब्ध

579 GCB1812049
नाव : राध्या वनशा हिलीम
वडिलांचे नाव: वनशा हिलीम
घर क्रमांक : 1492
वय : 61 लिंग : पुरुष
छायाचित्र उपलब्ध

580 XOG4086294
नाव : लखमा चैत्या शनवार
वडिलांचे नाव: चैत्या शनवार
घर क्रमांक : 1500
वय : 67 लिंग : पुरुष
छायाचित्र उपलब्ध

581 GCB1814060
नाव : आनंदी लखमा शनवार
पतीचे नाव: लखमा शनवार
घर क्रमांक : 1500
वय : 61 लिंग : महिला
छायाचित्र उपलब्ध

582 XOG6381586
नाव : जयेश शनवार
वडिलांचे नाव: अजित शनवार
घर क्रमांक : 1500
वय : 23 लिंग : पुरुष
छायाचित्र उपलब्ध

583 GCB1813518
नाव : जमनी पलंज्या खरपड्या
पतीचे नाव: पलंज्या खरपड्या
घर क्रमांक : 1501
वय : 67 लिंग : महिला
छायाचित्र उपलब्ध

584 GCB1813138
नाव : मालजी पलंज्या खरपड्या
वडिलांचे नाव: पलंज्या खरपड्या
घर क्रमांक : 1501
वय : 51 लिंग : पुरुष
छायाचित्र उपलब्ध

585 XOG6341754
नाव : सबिना खरपडे
पतीचे नाव: अनिल खरपडे
घर क्रमांक : 1501
वय : 28 लिंग : महिला
छायाचित्र उपलब्ध

586 GCB1807866
नाव : लखमी रूपजी खुलात
पतीचे नाव: रूपजी खुलात
घर क्रमांक : 1503
वय : 66 लिंग : महिला
छायाचित्र उपलब्ध

587 GCB1813716
नाव : लाडकी लाडक्या खुलात
पतीचे नाव: लाडक्या खुलात
घर क्रमांक : 1503
वय : 62 लिंग : महिला
छायाचित्र उपलब्ध

588 GCB1816230
नाव : अनंत रूपजी खुलात
वडिलांचे नाव: रूपजी खुलात
घर क्रमांक : 1503
वय : 51 लिंग : पुरुष
छायाचित्र उपलब्ध

589 GCB1809946
नाव : इश्वती शंकर धींडे
पतीचे नाव: शंकर धींडे
घर क्रमांक : 1504
वय : 57 लिंग : महिला
छायाचित्र उपलब्ध

590 XOG6338917
नाव : कल्पेश धिंडे
वडिलांचे नाव: शंकर धिंडे
घर क्रमांक : 1504
वय : 30 लिंग : पुरुष
छायाचित्र उपलब्ध

591 XOG6338701
नाव : जयवंत धिंडे
वडिलांचे नाव: शंकर धिंडे
घर क्रमांक : 1504
वय : 27 लिंग : पुरुष
छायाचित्र उपलब्ध

592 GCB1816768
नाव : चंदया भिवा शनवार
वडिलांचे नाव: भिवा शनवार
घर क्रमांक : 1505
वय : 67 लिंग : पुरुष
छायाचित्र उपलब्ध

593 GCB1813955
नाव : जास्वंती चंद्रया शनवार
पतीचे नाव: चंद्रया शनवार
घर क्रमांक : 1505
वय : 62 लिंग : महिला
छायाचित्र उपलब्ध

594 GCB1814656 नाव : गणपत भिखार तुंबडा वडिलांचे नाव: भिखार तुंबडा घर क्रमांक : 1506 वय : 62 लिंग : पुरुष छायाचित्र उपलब्ध	595 GCB1814557 नाव : वनिता गणपत तुंबडा पतीचे नाव: गणपत तुंबडा घर क्रमांक : 1506 वय : 57 लिंग : महिला छायाचित्र उपलब्ध	596 GCB1812304 नाव : मारतु बाबु कोंगील पतीचे नाव: बाबु कोंगील घर क्रमांक : 1507 वय : 61 लिंग : महिला छायाचित्र उपलब्ध
597 XOG6235063 नाव : वसंत कोंगील वडिलांचे नाव: देवल्या कोंगील घर क्रमांक : 1507 वय : 32 लिंग : पुरुष छायाचित्र उपलब्ध	598 GCB1811066 नाव : सुमन लहान्या फेसरडा पतीचे नाव: लहान्या फेसरडा घर क्रमांक : 1509 वय : 47 लिंग : महिला छायाचित्र उपलब्ध	599 GCB1813187 नाव : लक्षी वनशा बरगा पतीचे नाव: वनशा बरगा घर क्रमांक : 1511 वय : 59 लिंग : महिला छायाचित्र उपलब्ध
600 XOG6338883 नाव : विश्रांती बारगा वडिलांचे नाव: वनशा बारगा घर क्रमांक : 1511 वय : 26 लिंग : महिला छायाचित्र उपलब्ध	601 XOG6338875 नाव : पुनम बारगा वडिलांचे नाव: वनशा बारगा घर क्रमांक : 1511 वय : 23 लिंग : महिला छायाचित्र उपलब्ध	602 GCB1812254 नाव : वनशा शिराड बारगा वडिलांचे नाव: शिराड बारगा घर क्रमांक : 1511 वय : 64 लिंग : पुरुष छायाचित्र उपलब्ध
603 XOG6338842 नाव : अंजली बारगा पतीचे नाव: इश्वन बारगा घर क्रमांक : 1511 वय : 26 लिंग : महिला छायाचित्र उपलब्ध	604 GCB1812478 नाव : सांती वाज्या शनवार पतीचे नाव: वाज्या शनवार घर क्रमांक : 1513 वय : 68 लिंग : महिला छायाचित्र उपलब्ध	605 GCB1816701 नाव : किसन पलंज्या कोंढारी वडिलांचे नाव: पलंज्या कोंढारी घर क्रमांक : 1514 वय : 52 लिंग : पुरुष छायाचित्र उपलब्ध
606 GCB1810068 नाव : शेवंती मह्या शनवार पतीचे नाव: महादया शनवार घर क्रमांक : 00 वय : 54 लिंग : महिला छायाचित्र उपलब्ध	607 GCB1812973 नाव : भादाली जेठया शनवार पतीचे नाव: जेठया शनवार घर क्रमांक : 1515 वय : 50 लिंग : महिला छायाचित्र उपलब्ध	608 GCB1808930 नाव : रमेश माणक्या धिंडे वडिलांचे नाव: माणक्या धिंडे घर क्रमांक : 1516 वय : 59 लिंग : पुरुष छायाचित्र उपलब्ध
609 XOG6410559 नाव : मंजुळा कोंगिल पतीचे नाव: अभिजीत कोंगिल घर क्रमांक : 1516 वय : 35 लिंग : महिला छायाचित्र उपलब्ध	610 GCB1806546 नाव : मालजी चैत्या धिंडे वडिलांचे नाव: चैत्या धिंडे घर क्रमांक : 1517 वय : 76 लिंग : पुरुष छायाचित्र उपलब्ध	611 GCB1806389 नाव : रश्मी मालजी धिंडे पतीचे नाव: मालजी धिंडे घर क्रमांक : 1517 वय : 71 लिंग : महिला छायाचित्र उपलब्ध
612 XOG4086328 नाव : बारक्या जेठया तुबंडा आईचे नाव: जेठया तुबंडा घर क्रमांक : 1518 वय : 48 लिंग : पुरुष छायाचित्र उपलब्ध	613 GCB1809011 नाव : गोपाळ जेठया तुंबडा वडिलांचे नाव: जेठया तुंबडा घर क्रमांक : 1518 वय : 52 लिंग : पुरुष छायाचित्र उपलब्ध	614 XOG6278675 नाव : सरोज धिंडे वडिलांचे नाव: धर्मा धिंडे घर क्रमांक : 1519 वय : 24 लिंग : पुरुष छायाचित्र उपलब्ध
615 XOG6353361 नाव : आशिष धिंडे वडिलांचे नाव: धर्मा धिंडे घर क्रमांक : 1519 वय : 24 लिंग : पुरुष छायाचित्र उपलब्ध	616 GCB1806595 नाव : राध्या चैत्या धिंडे वडिलांचे नाव: चैत्या धिंडे घर क्रमांक : 1520 वय : 60 लिंग : पुरुष छायाचित्र उपलब्ध	617 GCB1806405 नाव : रामलु राघ्या धिंडे पतीचे नाव: राघ्या धिंडे घर क्रमांक : 1520 वय : 57 लिंग : महिला छायाचित्र उपलब्ध
618 XOG0207541 नाव : लखमा चैत्या धिंडे वडिलांचे नाव: चैत्या धिंडे घर क्रमांक : 1520 वय : 53 लिंग : पुरुष छायाचित्र उपलब्ध	619 XOG6338685 नाव : मनिषा तुंबडा आईचे नाव: रानु तुंबडा घर क्रमांक : 1521 वय : 24 लिंग : महिला छायाचित्र उपलब्ध	620 GCB1809029 नाव : दसमा नवशा शनवार वडिलांचे नाव: नवशा शनवार घर क्रमांक : 1522 वय : 59 लिंग : पुरुष छायाचित्र उपलब्ध
621 GCB1810985 नाव : माहया नवशा शनवार वडिलांचे नाव: नवशा शनवार घर क्रमांक : 1522 वय : 58 लिंग : पुरुष छायाचित्र उपलब्ध	622 GCB1809979 नाव : धर्मी दसमा शनवार पतीचे नाव: दसमा शनवार घर क्रमांक : 1522 वय : 57 लिंग : महिला छायाचित्र उपलब्ध	623 GCB1810761 नाव : धर्मी माहया शनवार पतीचे नाव: माहया शनवार घर क्रमांक : 1522 वय : 54 लिंग : महिला छायाचित्र उपलब्ध

624 XOG5617931
नाव : शैलेश दसमा शनवार
वडिलांचे नाव: दसमा शनवार
घर क्रमांक : १५२२
वय : 33 लिंग : पुरुष
छायाचित्र उपलब्ध

625 XOG5617923
नाव : अरविंद दसमा शनवार
वडिलांचे नाव: दसमा शनवार
घर क्रमांक : १५२२
वय : 30 लिंग : पुरुष
छायाचित्र उपलब्ध

626 XOG6252175
नाव : संतू शनवार
पतीचे नाव: शैलेश शनवार
घर क्रमांक : 1522
वय : 29 लिंग : महिला
छायाचित्र उपलब्ध

627 XOG6257224
नाव : ईश्वन शनवार
वडिलांचे नाव: दसमा शनवार
घर क्रमांक : 1522
वय : 27 लिंग : पुरुष
छायाचित्र उपलब्ध

628 XOG6356471
नाव : ईशवती शनवार
पतीचे नाव: अरविंद शनवार
घर क्रमांक : 1522
वय : 25 लिंग : महिला
छायाचित्र उपलब्ध

629 XOG6255764
नाव : मनेश शनवार
वडिलांचे नाव: दसमा शनवार
घर क्रमांक : 1522
वय : 24 लिंग : पुरुष
छायाचित्र उपलब्ध

630 GCB1814003
नाव : महादु वनशा धिंडे
वडिलांचे नाव: वनशा धिंडे
घर क्रमांक : 1523
वय : 62 लिंग : पुरुष
छायाचित्र उपलब्ध

631 GCB1813666
नाव : लहानू महादु धिंडे
पतीचे नाव: महादु धिंडे
घर क्रमांक : 1523
वय : 61 लिंग : महिला
छायाचित्र उपलब्ध

632 GCB1813724
नाव : देवली गोविंद धिंडे
पतीचे नाव: गोविंद धिंडे
घर क्रमांक : 1523
वय : 57 लिंग : महिला
छायाचित्र उपलब्ध

633 GCB1809458
नाव : सुरेश वनशा धिंडे
वडिलांचे नाव: वनशा धिंडे
घर क्रमांक : 1523
वय : 51 लिंग : पुरुष
छायाचित्र उपलब्ध

634 XOG5618145
नाव : निलेश महादू धींडे
वडिलांचे नाव: महादू धींडे
घर क्रमांक : १५२३
वय : 33 लिंग : पुरुष
छायाचित्र उपलब्ध

635 XOG5618194
नाव : योगिता वसंत धींडे
पतीचे नाव: वसंत धींडे
घर क्रमांक : १५२३
वय : 31 लिंग : महिला
छायाचित्र उपलब्ध

636 XOG5618178
नाव : अनिल गोविंद धींडे
वडिलांचे नाव: गोविंद धींडे
घर क्रमांक : १५२३
वय : 30 लिंग : पुरुष
छायाचित्र उपलब्ध

637 XOG5618152
नाव : सरिता निलेश धींडे
पतीचे नाव: निलेश धींडे
घर क्रमांक : १५२३
वय : 29 लिंग : महिला
छायाचित्र उपलब्ध

638 XOG6357990
नाव : दर्शना तुंबडा
आईचे नाव: रानू तुंबडा
घर क्रमांक : 1529
वय : 32 लिंग : महिला
छायाचित्र उपलब्ध

639 XOG6361604
नाव : गिता तुंबडा
आईचे नाव: विनोद तुंबडा
घर क्रमांक : 1529
वय : 28 लिंग : महिला
छायाचित्र उपलब्ध

640 GCB1813427
नाव : रामी रावजी तुंबडा
पतीचे नाव: रावजी तुंबडा
घर क्रमांक : 1530
वय : 61 लिंग : महिला
छायाचित्र उपलब्ध

641 GCB1806033
नाव : देवकू हरजी शनवार
पतीचे नाव: हरजी शनवार
घर क्रमांक : 1540
वय : 83 लिंग : महिला
छायाचित्र उपलब्ध

642 GCB1808559
नाव : लक्ष्मण हरजी शनवार
वडिलांचे नाव: हरजी शनवार
घर क्रमांक : 00
वय : 59 लिंग : पुरुष
छायाचित्र उपलब्ध

643 GCB1807940
नाव : बिबली लक्ष्मण शनवार
पतीचे नाव: लक्ष्मण शनवार
घर क्रमांक : 00
वय : 57 लिंग : महिला
छायाचित्र उपलब्ध

644 XOG5617949
नाव : सचिन लक्ष्मण शनवार
वडिलांचे नाव: लक्ष्मण शनवार
घर क्रमांक : १५४०
वय : 35 लिंग : पुरुष
छायाचित्र उपलब्ध

645 XOG5617964
नाव : अविनाश लक्ष्मण शनवार
वडिलांचे नाव: लक्ष्मण शनवार
घर क्रमांक : १५४०
वय : 33 लिंग : पुरुष
छायाचित्र उपलब्ध

646 XOG5617956
नाव : जागृती लक्ष्मण शनवार
वडिलांचे नाव: लक्ष्मण शनवार
घर क्रमांक : १५४०
वय : 30 लिंग : महिला
छायाचित्र उपलब्ध

647 XOG6259048
नाव : पिंकी शनवार
पतीचे नाव: अविनाश शनवार
घर क्रमांक : 1540
वय : 30 लिंग : महिला
छायाचित्र उपलब्ध

648 XOG5617972
नाव : मेहुल लक्ष्मण शनवार
वडिलांचे नाव: लक्ष्मण शनवार
घर क्रमांक : १५४०
वय : 28 लिंग : पुरुष
छायाचित्र उपलब्ध

649 XOG6255228
नाव : नाझरेत लक्ष्मण शनवार
वडिलांचे नाव: लक्ष्मण शनवार
घर क्रमांक : 1540
वय : 25 लिंग : पुरुष
छायाचित्र उपलब्ध

650 XOG6356992
नाव : कलावती शनवार
वडिलांचे नाव: लक्ष्मण शनवार
घर क्रमांक : 1540
वय : 24 लिंग : महिला
छायाचित्र उपलब्ध

651 XOG6408413
नाव : मिना शनवार
वडिलांचे नाव: रमेश शानवर
घर क्रमांक : 1541
वय : 37 लिंग : महिला
छायाचित्र उपलब्ध

652 XOG5617808
नाव : योगिता रमेश शनवार
वडिलांचे नाव: रमेश शनवार
घर क्रमांक : १५४१
वय : 33 लिंग : महिला
छायाचित्र उपलब्ध

653 XOG0207587
नाव : सितय माह्या खांदलोडा
पतीचे नाव: माह्या खांदलोडा
घर क्रमांक : 1544
वय : 68 लिंग : महिला
छायाचित्र उपलब्ध

654 GCB1806587
नाव : दिवाळ लहान्या धिडे
वडिलांचे नाव: लहान्या धिडे
घर क्रमांक : 1562
वय : 62 लिंग : पुरुष
छायाचित्र उपलब्ध

655 GCB1805613
नाव : जानी देवजी गिंभल
पतीचे नाव: देवजी गिंभल
घर क्रमांक : 1572
वय : 67 लिंग : महिला
छायाचित्र उपलब्ध

656 GCB1805605
नाव : सलु जयराम गिंभल
पतीचे नाव: जयराम गिंभल
घर क्रमांक : 1572
वय : 50 लिंग : महिला
छायाचित्र उपलब्ध

657 XOG4086336
नाव : समती देवजी गिंभल
पतीचे नाव: देवजी गिंभल
घर क्रमांक : 1572
वय : 49 लिंग : महिला
छायाचित्र उपलब्ध

658 GCB1813765
नाव : जानकी माहादया खरपडे
पतीचे नाव: माहादया खरपडे
घर क्रमांक : 1574
वय : 63 लिंग : महिला
छायाचित्र उपलब्ध

659 GCB1812692
नाव : मथी रूपजी कोंढारी
पतीचे नाव: रूपजी कोंढारी
घर क्रमांक : 1587
वय : 67 लिंग : महिला
छायाचित्र उपलब्ध

660 GCB1809326
नाव : रत्ना दिवाल कोंढारी
वडिलांचे नाव: दिवाल कोंढारी
घर क्रमांक : 1587
वय : 60 लिंग : पुरुष
छायाचित्र उपलब्ध

661 GCB1809953
नाव : मकसु रत्ना कोंढारी
पतीचे नाव: रत्ना कोंढारी
घर क्रमांक : 1587
वय : 57 लिंग : महिला
छायाचित्र उपलब्ध

662 XOG6408116
नाव : मगसू खुलात
पतीचे नाव: नरेश खुलात
घर क्रमांक : 1605
वय : 37 लिंग : महिला
छायाचित्र उपलब्ध

663 GCB1809391
नाव : राधी रूपजी डावरे
पतीचे नाव: रूपजी डावरे
घर क्रमांक : 1900
वय : 61 लिंग : महिला
छायाचित्र उपलब्ध

664 GCB1813294
नाव : तुळशी पलंज्या शनवार
पतीचे नाव: पलंज्या शनवार
घर क्रमांक : 2182
वय : 63 लिंग : महिला
छायाचित्र उपलब्ध

665 GCB1806090
नाव : संगिता काशिनाथ शनवार
पतीचे नाव: काशिनाथ शनवार
घर क्रमांक : 2182
वय : 50 लिंग : महिला
छायाचित्र उपलब्ध

666 GCB1806918
नाव : काशिनाथ शनवार
वडिलांचे नाव: हरजी शनवार
घर क्रमांक : 2182
वय : 52 लिंग : पुरुष
छायाचित्र उपलब्ध

667 XOG5617816
नाव : अर्चना काशिनाथ शनवार
वडिलांचे नाव: काशिनाथ शनवार
घर क्रमांक : २१८२
वय : 34 लिंग : महिला
छायाचित्र उपलब्ध

668 XOG0207632
नाव : लुईस बारगीस पुडुसेरी
वडिलांचे नाव: बारगीस पुडुसेरी
घर क्रमांक : 2200
वय : 66 लिंग : पुरुष
छायाचित्र उपलब्ध

669 GCB1807395
नाव : चैतु लुईस पुडुसेरी
पतीचे नाव: लुईस पुडुसेरी
घर क्रमांक : 2200
वय : 57 लिंग : महिला
छायाचित्र उपलब्ध

670 XOG6357271
नाव : गजरू खरपडे
पतीचे नाव: लाडक्या खरपडे
घर क्रमांक : 2364
वय : 36 लिंग : महिला
छायाचित्र उपलब्ध

671 XOG6421176
नाव : शांताराम खुलात
वडिलांचे नाव: राघू खुलात
घर क्रमांक : 2429
वय : 44 लिंग : पुरुष
छायाचित्र उपलब्ध

672 XOG6356117
नाव : संजय खुलात
वडिलांचे नाव: रघु खुलात
घर क्रमांक : 2429
वय : 34 लिंग : पुरुष
छायाचित्र उपलब्ध

673 XOG6421184
नाव : शैलेश खुलात
वडिलांचे नाव: रघू खुलात
घर क्रमांक : 2429
वय : 32 लिंग : पुरुष
छायाचित्र उपलब्ध

674 XOG6356331
नाव : प्रमोद धिंडे
वडिलांचे नाव: लक्ष्मण धिंडे
घर क्रमांक : 2520
वय : 24 लिंग : पुरुष
छायाचित्र उपलब्ध

675 XOG6355788
नाव : केशव खुलात
वडिलांचे नाव: देऊ खुलात
घर क्रमांक : 2521
वय : 25 लिंग : पुरुष
छायाचित्र उपलब्ध

676 GCB1809904
नाव : काशी राजेश शनवार
पतीचे नाव: राजेश शनवार
घर क्रमांक : 107
वय : 47 लिंग : महिला
छायाचित्र उपलब्ध

677 XOG6356299
नाव : सुनिता खुलात
पतीचे नाव: संजय खुलात
घर क्रमांक : 2529
वय : 51 लिंग : महिला
छायाचित्र उपलब्ध

678 XOG5810247
नाव : गिता अनिल कोंगील
पतीचे नाव: अनिल कोंगील
घर क्रमांक : 2529
वय : 32 लिंग : महिला
छायाचित्र उपलब्ध

679 XOG6342463
नाव : सुंदर तुंबडा
वडिलांचे नाव: संदीप तुंबडा
घर क्रमांक : 2533
वय : 26 लिंग : पुरुष
छायाचित्र उपलब्ध

680 XOG6342471
नाव : रूचिता तुंबडा
वडिलांचे नाव: संदीप तुंबडा
घर क्रमांक : 2533
वय : 24 लिंग : महिला
छायाचित्र उपलब्ध

681 XOG6342455
नाव : दिपिका तुंबडा
वडिलांचे नाव: संदिप तुंबडा
घर क्रमांक : 2544
वय : 29 लिंग : महिला
छायाचित्र उपलब्ध

682 GCB1806025
नाव : समती महेश घाटाळ
पतीचे नाव: महेश घाटाळ
घर क्रमांक : 2777
वय : 49 लिंग : महिला
छायाचित्र उपलब्ध

683 XOG5810486
नाव : सिमा महेश घाटाळ
वडिलांचे नाव: महेश घाटाळ
घर क्रमांक : 2777
वय : 27 लिंग : महिला
छायाचित्र उपलब्ध

684 XOG6366454
नाव : प्रथमेश शनवार
वडिलांचे नाव: प्रकाश शनवार
घर क्रमांक : 2788
वय : 24 लिंग : पुरुष
छायाचित्र उपलब्ध

685 GCB1816677
नाव : संतोष राज्या धींडे
वडिलांचे नाव: राज्या धींडे
घर क्रमांक : 692
वय : 55 लिंग : पुरुष
छायाचित्र उपलब्ध

686 GCB1808088
नाव : गुलाब संतोष धींडे
पतीचे नाव: संतोष धींडे
घर क्रमांक : 42
वय : 51 लिंग : महिला
छायाचित्र उपलब्ध

687 XOG6365324
नाव : कैलास धिंडे
वडिलांचे नाव: शांत्या धिंडे
घर क्रमांक : 2868
वय : 24 लिंग : पुरुष
छायाचित्र उपलब्ध

688 XOG6343347
नाव : हितेश खुलात
वडिलांचे नाव: नवशा खुलात
घर क्रमांक : 2869
वय : 28 लिंग : पुरुष
छायाचित्र उपलब्ध

689 XOG6252076
नाव : अश्विन डोंबरे
वडिलांचे नाव: रमेश
घर क्रमांक : 3009
वय : 26 लिंग : पुरुष
छायाचित्र उपलब्ध

690 XOG6255707
नाव : कल्पना डोंभरे
पतीचे नाव: लाडक डोंभरे
घर क्रमांक : 3009
वय : 31 लिंग : महिला
छायाचित्र उपलब्ध

691 XOG6255194
नाव : लाडक डोंभरे
वडिलांचे नाव: रमेश डोंभरे
घर क्रमांक : 3009
वय : 29 लिंग : पुरुष
छायाचित्र उपलब्ध

692 XOG5810080
नाव : जयंती शैलेश फेसरडा
पतीचे नाव: शैलेश फेसरडा
घर क्रमांक : 3117
वय : 26 लिंग : महिला
छायाचित्र उपलब्ध

693 XOG6231591
नाव : मुकेश धिंडे
वडिलांचे नाव: होल्या धिंडे
घर क्रमांक : 3174
वय : 28 लिंग : पुरुष
छायाचित्र उपलब्ध

694 XOG6409163
नाव : मथी धिंडे
पतीचे नाव: सुरेश धिंडे
घर क्रमांक : 3205
वय : 36 लिंग : महिला
छायाचित्र उपलब्ध

695 XOG6411631
नाव : जयेश धिंडे
वडिलांचे नाव: सुरेश धिंडे
घर क्रमांक : 3205
वय : 24 लिंग : पुरुष
छायाचित्र उपलब्ध

696 XOG6433700
नाव : नीता धिंडे
आईचे नाव: सुरेश धिंडे
घर क्रमांक : 3205
वय : 23 लिंग : महिला
छायाचित्र उपलब्ध

697 XOG5617881
नाव : यशवंत वनशा शनवार
वडिलांचे नाव: वनशा शनवार
घर क्रमांक : ३२२९
वय : 39 लिंग : पुरुष
छायाचित्र उपलब्ध

698 XOG5810056
नाव : सुमिता दिलीप खुलात
पतीचे नाव: दिलीप खुलात
घर क्रमांक : 3308
वय : 35 लिंग : महिला
छायाचित्र उपलब्ध

699 XOG6356984
नाव : अंकिता कोंगिल
वडिलांचे नाव: सुनिल कोंगिल
घर क्रमांक : 3381
वय : 23 लिंग : महिला
छायाचित्र उपलब्ध

700 XOG6343669
नाव : अजय वाडू
वडिलांचे नाव: जोसेफ वाडू
घर क्रमांक : 4088
वय : 24 लिंग : पुरुष
छायाचित्र उपलब्ध

701 XOG6357081
नाव : कुसुम धिंडे
पतीचे नाव: सचिन धिंडे
घर क्रमांक : 4315
वय : 36 लिंग : महिला
छायाचित्र उपलब्ध

702 XOG6340855
नाव : रंजित चुंभले
वडिलांचे नाव: माहद्या चुंभले
घर क्रमांक : 4415
वय : 39 लिंग : पुरुष
छायाचित्र उपलब्ध

703 XOG6340871
नाव : सुवर्णा चुंभले
पतीचे नाव: रंजित चुंभले
घर क्रमांक : 4415
वय : 37 लिंग : महिला
छायाचित्र उपलब्ध

704 XOG6583595
नाव : अलका अशोक चुंभले
पतीचे नाव: अशोक चुंभले
घर क्रमांक : 48
वय : 29 लिंग : महिला
छायाचित्र उपलब्ध

705 XOG6628564
नाव : अक्षय रत्ना धिंडे
वडिलांचे नाव: रत्ना धिंडे
घर क्रमांक : 0
वय : 26 लिंग : पुरुष
छायाचित्र उपलब्ध

706 XOG6628580
नाव : दीपक सोमजी खरपडे
वडिलांचे नाव: सोमजी खरपडे
घर क्रमांक : 0
वय : 27 लिंग : पुरुष
छायाचित्र उपलब्ध

707 XOG6641179
नाव : प्रियंका शनवार
वडिलांचे नाव: शंकर शनवार
घर क्रमांक : 0
वय : 20 लिंग : महिला
छायाचित्र उपलब्ध

708 XOG6675060
नाव : समी धिंडे
पतीचे नाव: शिवाजी धिंडे
घर क्रमांक : 1576
वय : 36 लिंग : महिला
छायाचित्र उपलब्ध

709 XOG6675078
नाव : सुमित खरपडे
वडिलांचे नाव: वनशा खरपडे
घर क्रमांक : 4858
वय : 22 लिंग : पुरुष
छायाचित्र उपलब्ध

710 XOG6675268
नाव : करण शनवार
वडिलांचे नाव: काशिनाथ शनवार
घर क्रमांक : 1540
वय : 22 लिंग : पुरुष
छायाचित्र उपलब्ध

711 XOG6675250
नाव : कुसनर शनवार
वडिलांचे नाव: काशिनाथ शनवार
घर क्रमांक : 02182
वय : 25 लिंग : पुरुष
छायाचित्र उपलब्ध

712 XOG6680615
नाव : ललिता मिथुन फेसरडा
पतीचे नाव: मिथुन फेसरडा
घर क्रमांक : 47
वय : 20 लिंग : महिला
छायाचित्र उपलब्ध

713 XOG6680656
नाव : दर्शना प्रदीप आंधेर
पतीचे नाव: प्रदीप आंधेर
घर क्रमांक : 104
वय : 24 लिंग : महिला
छायाचित्र उपलब्ध

714 XOG6680672
नाव : रुस्तम संजय खुलात
वडिलांचे नाव: संजय खुलात
घर क्रमांक : 115
वय : 21 लिंग : पुरुष
छायाचित्र उपलब्ध

715 XOG5455183
नाव : दिलिप बाबु कोर
वडिलांचे नाव: बाबु कोर
घर क्रमांक : 115
वय : 41 लिंग : पुरुष
छायाचित्र उपलब्ध

716 XOG5455209
नाव : रामदास लखमा शनवार
वडिलांचे नाव: लखमा शनवार
घर क्रमांक : 1500
वय : 31 लिंग : पुरुष
छायाचित्र उपलब्ध

717 XOG6684088
नाव : दिपेश सुधीर शनवार
वडिलांचे नाव: सुधीर शनवार
घर क्रमांक : 1562
वय : 20 लिंग : पुरुष
छायाचित्र उपलब्ध

718 XOG6688451
नाव : सारिका वनशा बारगा बारगा
वडिलांचे नाव: वनशा बारगा
घर क्रमांक : 115
वय : 22 लिंग : महिला
छायाचित्र उपलब्ध

719 XOG6688733
नाव : संजना विजय खूलट संजना खुलात
वडिलांचे नाव: विजय खुलात खुलात
घर क्रमांक : 1530
वय : 21 लिंग : महिला
छायाचित्र उपलब्ध

720 XOG6688808
नाव : निर्मला अश्विन डोंभरे डोंभरे
वडिलांचे नाव: रमेश डोंभरे
घर क्रमांक : 155
वय : 25 लिंग : पुरुष
छायाचित्र उपलब्ध

721 XOG6688923
नाव : धर्मेश देवळ्या कोंगिल कोंगिल
वडिलांचे नाव: देवळ्या कोंगिल
घर क्रमांक : 155
वय : 20 लिंग : पुरुष
छायाचित्र उपलब्ध

722 XOG6688964
नाव : सुनदा खुलात
पतीचे नाव: आनंद खुलात
घर क्रमांक : ऍट.पोस्ट.तलासरी
वय : 45 लिंग : महिला
छायाचित्र उपलब्ध

723 XOG6719660
नाव : प्रतिमा कालात
पतीचे नाव: राजेश कालात
घर क्रमांक : 144
वय : 30 लिंग : महिला
छायाचित्र उपलब्ध

724 XOG6720239
नाव : कमू अनेश खुलात
वडिलांचे नाव: रावजी तुंबडा
घर क्रमांक : 144
वय : 30 लिंग : पुरुष
छायाचित्र उपलब्ध

725 XOG6721732
नाव : सायली शनवार
वडिलांचे नाव: विजय शनवार
घर क्रमांक : 19
वय : 22 लिंग : महिला
छायाचित्र उपलब्ध

726 XOG6722045
नाव : लक्ष्मी अमोल शनवार
पतीचे नाव: अमोल शनवार
घर क्रमांक : 67
वय : 30 लिंग : महिला
छायाचित्र उपलब्ध

727 XOG6722482
नाव : शंकर खुलात
वडिलांचे नाव: वसू खुलात
घर क्रमांक : 144
वय : 37 लिंग : पुरुष
छायाचित्र उपलब्ध

728 XOG6746630
नाव : मंजुला रामदास शनवार
पतीचे नाव: रामदास शनवार
घर क्रमांक : 1500
वय : 29 लिंग : महिला
छायाचित्र उपलब्ध

729 XOG6777965
नाव : आशीष कोंढारी
वडिलांचे नाव: आल्वेश कोंढारी
घर क्रमांक : 00
वय : 26 लिंग : पुरुष
छायाचित्र उपलब्ध

730 XOG6796577
नाव : सुभाष सोमजी खरपडे
वडिलांचे नाव: सोमजी खरपडे
घर क्रमांक : 12
वय : 26 लिंग : पुरुष
छायाचित्र उपलब्ध

731 XOG6802300
नाव : जयेश जगदीश चुंभले
वडिलांचे नाव: जगदीश चुंभले
घर क्रमांक : 0
वय : 21 लिंग : पुरुष
छायाचित्र उपलब्ध

732 XOG6805055
नाव : जास्वंती संदीप धिंडे
पतीचे नाव: संदीप धिंडे
घर क्रमांक : 00
वय : 36 लिंग : महिला
छायाचित्र उपलब्ध

733 XOG6812952
नाव : अंतोन भिवा कोंगिल
वडिलांचे नाव: भिवा कोंगिल
घर क्रमांक : 102
वय : 29 लिंग : पुरुष
छायाचित्र उपलब्ध

734 XOG6813927
नाव : आश्विन खुलात
वडिलांचे नाव: आनंदा खुलात
घर क्रमांक : 00
वय : 24 लिंग : पुरुष
छायाचित्र उपलब्ध

735 XOG6817597
नाव : प्रसिला विनोद तुंबडा
आईचे नाव: रानू तुंबडा
घर क्रमांक : 102
वय : 21 लिंग : महिला
छायाचित्र उपलब्ध

736 XOG6817647
नाव : रेणुका अंतोन कोंगिल
पतीचे नाव: अंतोन कोंगिल
घर क्रमांक : 102
वय : 27 लिंग : महिला
छायाचित्र उपलब्ध

737 XOG6824908
नाव : मिथुन राघ्या हिलिम
वडिलांचे नाव: राघ्या हिलिम
घर क्रमांक : 1492
वय : 35 लिंग : पुरुष
छायाचित्र उपलब्ध

738 XOG6825137
नाव : सारा तुंबडा
वडिलांचे नाव: बारक्या तुंबडा
घर क्रमांक : 00
वय : 24 लिंग : महिला
छायाचित्र उपलब्ध

739 XOG6825152
नाव : नितेश खुलात
वडिलांचे नाव: आनंदा खुलात
घर क्रमांक : 00
वय : 22 लिंग : पुरुष
छायाचित्र उपलब्ध

740 XOG6825434
नाव : ललिता नाजरेत शनवार
पतीचे नाव: नाजरेत शनवार
घर क्रमांक : 111
वय : 23 लिंग : महिला
छायाचित्र उपलब्ध

741 XOG6831366
नाव : अंजली धिंडे
पतीचे नाव: कल्पेश धिंडे
घर क्रमांक : 115
वय : 20 लिंग : महिला
छायाचित्र उपलब्ध

742 XOG6832372
नाव : प्रदिप खुलात
वडिलांचे नाव: नवशा खुलात
घर क्रमांक : 00
वय : 23 लिंग : पुरुष
छायाचित्र उपलब्ध

743 XOG6832893
नाव : जयेश वनशा शनवार
वडिलांचे नाव: वनशा शनवार
घर क्रमांक : 144
वय : 21 लिंग : पुरुष
छायाचित्र उपलब्ध

744 XOG6853550
नाव : प्रेमा शंकर शनवार
वडिलांचे नाव: शंकर शनवार
घर क्रमांक : 112
वय : 22 लिंग : पुरुष
छायाचित्र उपलब्ध

745 XOG6859052
नाव : संदेश शनवार
वडिलांचे नाव: पावलुस शनवार
घर क्रमांक : 00
वय : 28 लिंग : पुरुष
छायाचित्र उपलब्ध

746 XOG6859334
नाव : सुजल खुलात
वडिलांचे नाव: संतोष खुलात
घर क्रमांक : 00
वय : 21 लिंग : पुरुष
छायाचित्र उपलब्ध

747 XOG6859573
नाव : वैशाली शनवार
वडिलांचे नाव: पावलूस शनवार
घर क्रमांक : 00
वय : 22 लिंग : महिला
छायाचित्र उपलब्ध

748 XOG6859623
नाव : राकेश शनवार
वडिलांचे नाव: पावलुस शनवार
घर क्रमांक : 00
वय : 26 लिंग : पुरुष
छायाचित्र उपलब्ध

749 XOG6860100
नाव : रोहीत कोंगील
वडिलांचे नाव: पावलूस कोंगील
घर क्रमांक : 00
वय : 22 लिंग : पुरुष
छायाचित्र उपलब्ध

750 XOG6561179
नाव : योगिता जवलया
पतीचे नाव: विष्णू जवलया
घर क्रमांक : 00
वय : 26 लिंग : महिला
छायाचित्र उपलब्ध

751 XOG6942346
नाव : रूचिता खुलात
पतीचे नाव: विलास खुलात
घर क्रमांक : 01
वय : 28 लिंग : महिला
छायाचित्र उपलब्ध

752 XOG6950042
नाव : संतोष लखमा धिंडे
वडिलांचे नाव: लखमा धिंडे
घर क्रमांक : 305
वय : 23 लिंग : पुरुष
छायाचित्र उपलब्ध

753 XOG6950521
नाव : सबीना खरपडे
पतीचे नाव: शंकर खरपडे
घर क्रमांक : 1800
वय : 39 लिंग : महिला
छायाचित्र उपलब्ध

754 XOG6980973
नाव : प्रदीप होल्या खुलात
वडिलांचे नाव: होल्या खुलात
घर क्रमांक : 00
वय : 38 लिंग : पुरुष
छायाचित्र उपलब्ध

755 XOG6980981
नाव : जसवंती प्रदीओ खुलात
पतीचे नाव: प्रदीप खुलात
घर क्रमांक : 00
वय : 37 लिंग : महिला
छायाचित्र उपलब्ध

756 XOG7003965
नाव : आशा लहानु खुलात
पतीचे नाव: लहानु खुलात
घर क्रमांक : 00
वय : 27 लिंग : महिला
छायाचित्र उपलब्ध

मतदारांचा सारांश

A) मतदारांची संख्या

		यादी प्रकार	यादी ओळख	मतदारांची संख्या			
				पुरुष	महिला	तृतिय पंथी	एकूण
1	मूळ यादी	मूळ यादी	विशेष सखोल पुनरिक्षण २०२६ च्या अंतर्गत तयार करण्यात आलेली प्रारूप मतदार यादी	379	377	0	756
				379	377	0	756

मतदार नोंदणी अधिकाऱ्याची स्वाक्षरी