मतदार यादी 2026 S13 महाराष्ट्र

विधानसभा मतदारसंघाचा क्रमांक , नाव व आरक्षण स्थिती : 128 - डहाणू (अ.ज.) (राखीव)	यादी भाग क्रमांक : 248
ज्या लोकसभा मतदारसंघात अंतर्भुत आहे त्या लोकसभा मतदारसंघाचा क्रमांक व नाव आणि आरक्षण स्थिती : 22 - पालघर (अ.ज.) (राखीव)	

1. पुनरीक्षणाचा तपशील

पुनरीक्षणाचे वर्ष	**2026**	**यादी ओळख** विशेष सखोल पुनरिक्षण २०२६ च्या अंतर्गत तयार करण्यात आलेली प्रारूप मतदार यादी
अहर्ता दिनांक	**01-10-2026**	
पुनरिक्षणाचा प्रकार	**विशेष सखोल पुनरिक्षण 2026**	
प्रसिद्धीचा दिनांक	**31-08-2026**	

2. भाग क्र. आणि मतदान क्षेत्राचा तपशील

भागामधील विभागांचा क्रमांक आणि नाव

1-चामलपाडा दिवशी
2-गडदपाडा दिवशी

मूळ नगर किंवा गाव	: दिवशी
पोलीस स्थानक	: कासा
तालुका	: डहाणू
जिल्हा	: पालघर
पीन कोड	: 401606

3. मतदान केंद्राचा तपशील

मतदान केंद्राचा क्रमांक आणि नाव :	**मतदान केंद्राचा प्रकार (पुरुष/महिला/सर्वसाधारण)**	सर्वसाधारण
248 - दिवशी **मतदान केंद्राचा पत्ता :** अंगणवाडी इमारत, खोली क्र.1, दिवशी	**या यादी भागातील सहायकारी मतदान केंद्रांची संख्या :**	0

4. मतदारांची संख्या

सुरुवातीचा अनुक्रमांक	**शेवटचा अनुक्रमांक**	**एकूण मतदार**			
		पुरुष	**महिला**	**तृतिय पंथी**	**एकूण**
1	705	379	326	0	705

मतदार नोंदणी अधिकाऱ्याची स्वाक्षरी

Nazri Naksha

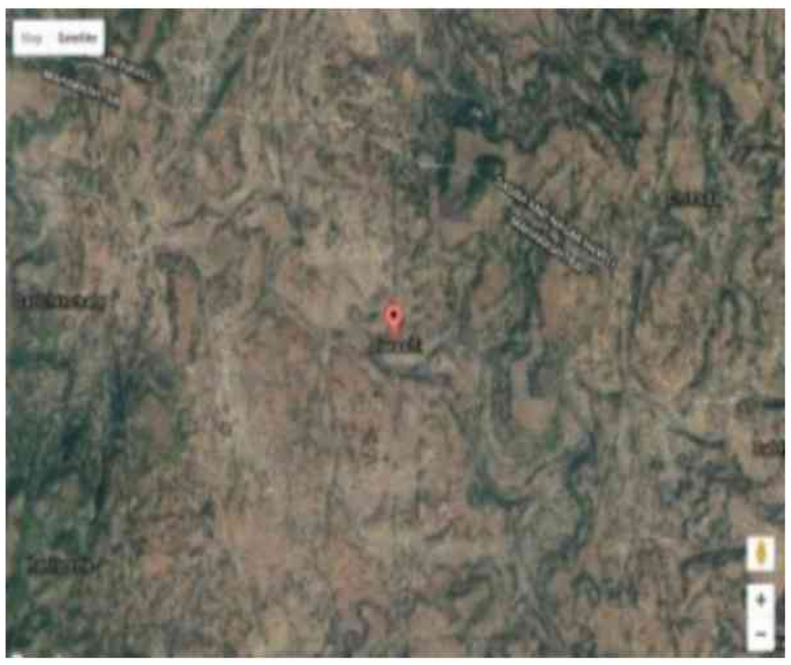

Google Map View



Polling Station Building Front View



Polling Station Front View



Cad View

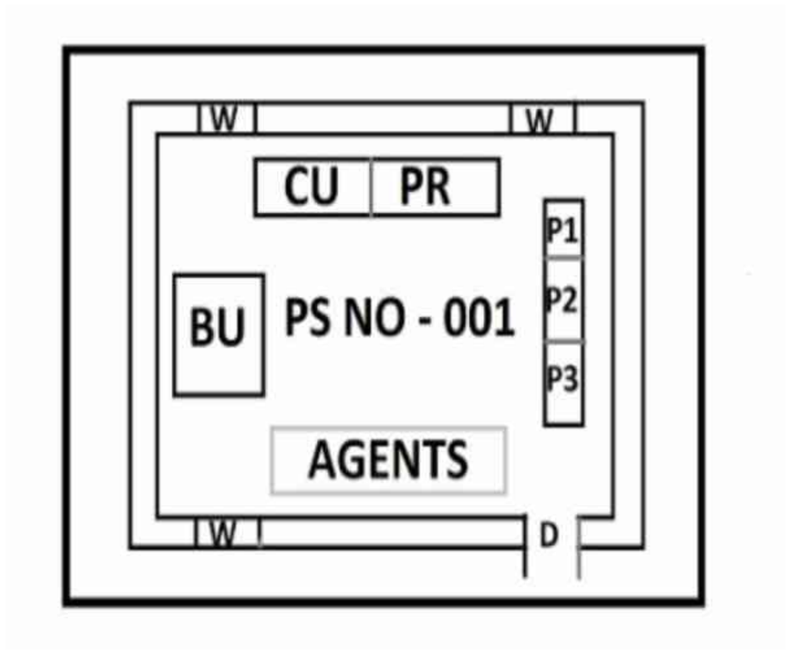

Key MAP View

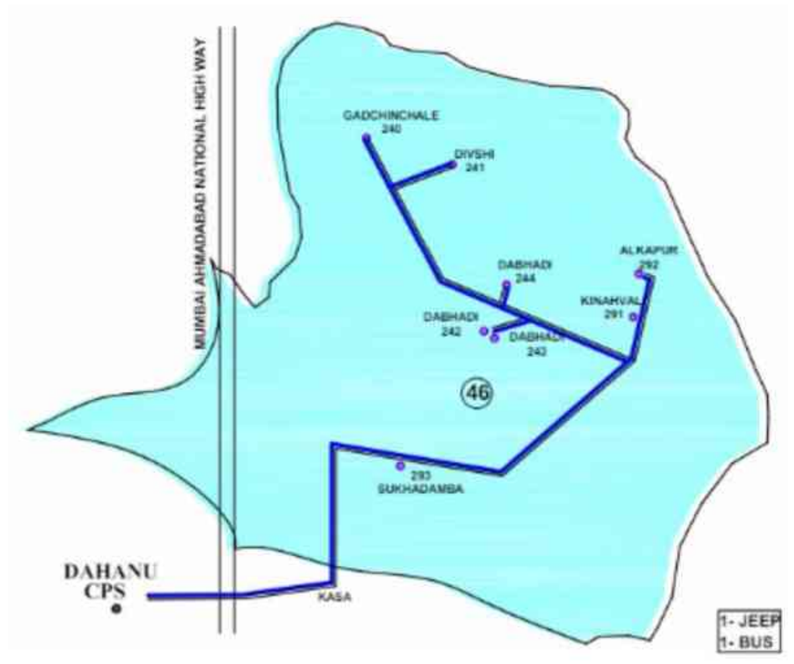

1 XOG3583499
नाव : ललिता मनोज बातरा
पतीचे नाव: मनोज बागा
घर क्रमांक : -
वय : 36 लिंग : महिला
छायाचित्र उपलब्ध

2 GCB0612572
नाव : बाळू रामू बातरा
वडिलांचे नाव: रामू बातरा
घर क्रमांक :
वय : 47 लिंग : पुरुष
छायाचित्र उपलब्ध

3 GCB0617399
नाव : संती बाळू बातरा
पतीचे नाव: बाळू बातरा
घर क्रमांक : 521
वय : 43 लिंग : महिला
छायाचित्र उपलब्ध

4 XOG3660107
नाव : युनिस रामा बात्रा
वडिलांचे नाव: रामा बात्रा
घर क्रमांक : 19
वय : 40 लिंग : पुरुष
छायाचित्र उपलब्ध

5 XOG5724570
नाव : रशीला संतोष बातरा
वडिलांचे नाव: संतोष बातरा
घर क्रमांक :
वय : 28 लिंग : महिला
छायाचित्र उपलब्ध

6 XOG5802186
नाव : मनोज जानू बात्रा
वडिलांचे नाव: जानू बात्रा
घर क्रमांक :
वय : 34 लिंग : पुरुष
छायाचित्र उपलब्ध

7 XOG3660123
नाव : काशिराम जाण्या भावर
वडिलांचे नाव: जाण्या भावर
घर क्रमांक : -
वय : 81 लिंग : पुरुष
छायाचित्र उपलब्ध

8 XOG3012085
नाव : शेली काशिराम भावर
पतीचे नाव: काशिराम भावर
घर क्रमांक : -
वय : 76 लिंग : महिला
छायाचित्र उपलब्ध

9 XOG5550876
नाव : जिवली गोंदया भावर
आईचे नाव: गोंदया भावर
घर क्रमांक :
वय : 65 लिंग : महिला
छायाचित्र उपलब्ध

10 XOG5550801
नाव : रशमी चैत्या भावर
पतीचे नाव: चैत्या भावर
घर क्रमांक :
वय : 59 लिंग : महिला
छायाचित्र उपलब्ध

11 XOG3018975
नाव : रमी बाबल्या भावर
पतीचे नाव: बाबल्या भावर
घर क्रमांक : -
वय : 36 लिंग : महिला
छायाचित्र उपलब्ध

12 GCB0617472
नाव : राजली शांताराम भावर
पतीचे नाव: शांताराम भावर
घर क्रमांक :
वय : 42 लिंग : महिला
छायाचित्र उपलब्ध

13 XOG2242261
नाव : केसरा देवराम भावर
पतीचे नाव: देवराम भावर
घर क्रमांक :
वय : 40 लिंग : महिला
छायाचित्र उपलब्ध

14 GCB0614594
नाव : परशुराम सोमा भावर
वडिलांचे नाव: सोमा भावर
घर क्रमांक :
वय : 40 लिंग : पुरुष
छायाचित्र उपलब्ध

15 XOG5805189
नाव : सुरेश भिवा भावर
वडिलांचे नाव: भिवा भावर
घर क्रमांक :
वय : 40 लिंग : पुरुष
छायाचित्र उपलब्ध

16 XOG5550827
नाव : जयराम राजू भावर
वडिलांचे नाव: राजू भावर
घर क्रमांक :
वय : 40 लिंग : पुरुष
छायाचित्र उपलब्ध

17 XOG3019007
नाव : समती परशुराम भावर
पतीचे नाव: परशुराम भावर
घर क्रमांक : -
वय : 39 लिंग : महिला
छायाचित्र उपलब्ध

18 XOG3018918
नाव : पार्वती रमेश भावर
पतीचे नाव: रमेश भावर
घर क्रमांक : -
वय : 39 लिंग : महिला
छायाचित्र उपलब्ध

19 XOG5259650
नाव : इनुस जान्या भावर
वडिलांचे नाव: जाण्या भावर
घर क्रमांक : 0
वय : 40 लिंग : पुरुष
छायाचित्र उपलब्ध

20 XOG5259460
नाव : नवश्या चंद्रया भावर
वडिलांचे नाव: चंद्रया भावर
घर क्रमांक :
वय : 40 लिंग : पुरुष
छायाचित्र उपलब्ध

21 XOG3012226
नाव : धाकल राजु भावर
वडिलांचे नाव: राजु भावर
घर क्रमांक : -
वय : 41 लिंग : पुरुष
छायाचित्र उपलब्ध

22 XOG5259445
नाव : दीपक जानू भावर
वडिलांचे नाव: जानू भावर
घर क्रमांक : 0
वय : 32 लिंग : पुरुष
छायाचित्र उपलब्ध

23 XOG3012218
नाव : संजय राजु भावर
वडिलांचे नाव: राजु भावर
घर क्रमांक : 745
वय : 36 लिंग : पुरुष
छायाचित्र उपलब्ध

24 XOG4717914
नाव : सुमन जानु भावर
पतीचे नाव: जानु भावर
घर क्रमांक :
वय : 37 लिंग : महिला
छायाचित्र उपलब्ध

25 XOG3012192
नाव : सकली रत्ना भावर
पतीचे नाव: रत्ना भावर
घर क्रमांक : 0
वय : 37 लिंग : महिला
छायाचित्र उपलब्ध

26 XOG5259718
नाव : काशिनाथ जाणू भावर
वडिलांचे नाव: जाणू भावर
घर क्रमांक : 00
वय : 40 लिंग : पुरुष
छायाचित्र उपलब्ध

27 GCB0614560
नाव : रामदास सोन्या भावर
वडिलांचे नाव: सोन्या भावर
घर क्रमांक :
वय : 38 लिंग : पुरुष
छायाचित्र उपलब्ध

28 XOG3012200
नाव : वनिता धाकल भावर
पतीचे नाव: धाकल भावर
घर क्रमांक : -
वय : 39 लिंग : महिला
छायाचित्र उपलब्ध

29 XOG2525533
नाव : अजित जानू भावर
वडिलांचे नाव: जानु भावर
घर क्रमांक : 00
वय : 36 लिंग : पुरुष
छायाचित्र उपलब्ध

30 XOG4717930
नाव : रविन महादु भावर
वडिलांचे नाव: महादु भावर
घर क्रमांक : 00
वय : 35 लिंग : पुरुष
छायाचित्र उपलब्ध

31 XOG5468897 नाव : लता शैलेश भावर पतीचे नाव: शैलेश भावर घर क्रमांक : 0 वय : 36 लिंग : महिला छायाचित्र उपलब्ध	32 XOG5259858 नाव : संदिप चैत्या भावर वडिलांचे नाव: चैत्या भावर घर क्रमांक : वय : 36 लिंग : पुरुष छायाचित्र उपलब्ध	33 XOG3018900 नाव : प्रकाश बेंड्या भावर वडिलांचे नाव: बेंड्या भावर घर क्रमांक : - वय : 34 लिंग : पुरुष छायाचित्र उपलब्ध
34 XOG4717906 नाव : लता रविन भावर पतीचे नाव: रविन भावर घर क्रमांक : 00 वय : 33 लिंग : महिला छायाचित्र उपलब्ध	35 XOG5259700 नाव : सुमन काशिनाथ भावर पतीचे नाव: काशिनाथ भावर घर क्रमांक : 00 वय : 34 लिंग : महिला छायाचित्र उपलब्ध	36 XOG5468863 नाव : वसंत गोंद्या भावर वडिलांचे नाव: गोंदिया भावर भावर घर क्रमांक : 886 वय : 34 लिंग : पुरुष छायाचित्र उपलब्ध
37 XOG5259536 नाव : कल्पेश बाबल्या भावर वडिलांचे नाव: बाबल्या भावर घर क्रमांक : वय : 33 लिंग : पुरुष छायाचित्र उपलब्ध	38 XOG5259643 नाव : गुलाब लक्षी भावर वडिलांचे नाव: लक्षी भावर घर क्रमांक : वय : 31 लिंग : महिला छायाचित्र उपलब्ध	39 XOG5259486 नाव : विलाश संकर भावर वडिलांचे नाव: संकर भावर घर क्रमांक : वय : 31 लिंग : पुरुष छायाचित्र उपलब्ध
40 XOG5550835 नाव : प्रमिला संदीप भावर पतीचे नाव: संदीप भावर घर क्रमांक : वय : 31 लिंग : महिला छायाचित्र उपलब्ध	41 XOG5259494 नाव : संजय शंकर भावर वडिलांचे नाव: शंकर भावर घर क्रमांक : वय : 31 लिंग : पुरुष छायाचित्र उपलब्ध	42 XOG5259502 नाव : विलास इसमाल भावर वडिलांचे नाव: इसमाल भावर घर क्रमांक : वय : 30 लिंग : पुरुष छायाचित्र उपलब्ध
43 XOG5550892 नाव : जयतून दिलीप भावर पतीचे नाव: दिलीप भावर घर क्रमांक : वय : 30 लिंग : महिला छायाचित्र उपलब्ध	44 XOG5259429 नाव : काशिनाथ लक्षी भुरकूड वडिलांचे नाव: लक्षी भुरकूड घर क्रमांक : वय : 36 लिंग : पुरुष छायाचित्र उपलब्ध	45 XOG5468939 नाव : वैशाली काशिनाथ भूरकूड पतीचे नाव: काशिनाथ भूरकूड घर क्रमांक : वय : 33 लिंग : महिला छायाचित्र उपलब्ध
46 XOG3012150 नाव : मंजुळा अजित गरुड पतीचे नाव: अजित गरुड घर क्रमांक : - वय : 37 लिंग : महिला छायाचित्र उपलब्ध	47 XOG3012168 नाव : जास्वती सुरेश गरुड पतीचे नाव: सुरेश गरुड घर क्रमांक : - वय : 37 लिंग : महिला छायाचित्र उपलब्ध	48 XOG5550850 नाव : धाकल गोंदया गिंभल वडिलांचे नाव: गोंदया गिंभल घर क्रमांक : वय : 70 लिंग : पुरुष छायाचित्र उपलब्ध
49 XOG5550868 नाव : गंगी धाकल गिंभल पतीचे नाव: धाकल गिंभल घर क्रमांक : वय : 68 लिंग : महिला छायाचित्र उपलब्ध	50 XOG5550785 नाव : वनशी बाबतीश गिंभल वडिलांचे नाव: बाबतीश गिंभल घर क्रमांक : 340 वय : 40 लिंग : महिला छायाचित्र उपलब्ध	51 XOG5259478 नाव : सुनिल धाकल गिंभल वडिलांचे नाव: धाकल गिंभल घर क्रमांक : वय : 38 लिंग : पुरुष छायाचित्र उपलब्ध
52 XOG5259544 नाव : अश्विन धाक्या गिंभल वडिलांचे नाव: धाक्या गिंभल घर क्रमांक : 1065 वय : 36 लिंग : पुरुष छायाचित्र उपलब्ध	53 XOG5468905 नाव : वनिता आश्विन गिंभल पतीचे नाव: आश्विन गिंभल घर क्रमांक : 1065 वय : 35 लिंग : महिला छायाचित्र उपलब्ध	54 XOG5550793 नाव : रासली गणेश गिंभल पतीचे नाव: गणेश गिंभल घर क्रमांक : 0 वय : 31 लिंग : महिला छायाचित्र उपलब्ध
55 XOG5550819 नाव : जयश्री अमृत गिभंल पतीचे नाव: अमृत गिंभल घर क्रमांक : वय : 31 लिंग : महिला छायाचित्र उपलब्ध	56 XOG5802194 नाव : रंजित गोपजी गुरुड वडिलांचे नाव: गोपजी गुरुड घर क्रमांक : वय : 39 लिंग : पुरुष छायाचित्र उपलब्ध	57 XOG3012093 नाव : सुरेश इंदया गुरुड वडिलांचे नाव: इंदया गुरुड घर क्रमांक : 112 वय : 37 लिंग : पुरुष छायाचित्र उपलब्ध
58 XOG3012184 नाव : दिलिप किसना गुरुड वडिलांचे नाव: किसना गुरुड घर क्रमांक : - वय : 36 लिंग : पुरुष छायाचित्र उपलब्ध	59 XOG4717922 नाव : इमल चिंतु कुवरा वडिलांचे नाव: चिंतु कुवरा घर क्रमांक : वय : 38 लिंग : महिला छायाचित्र उपलब्ध	60 XOG3018934 नाव : काकडु सोन्या मोहडकर पतीचे नाव: सोन्या मोहडकर घर क्रमांक : - वय : 66 लिंग : महिला छायाचित्र उपलब्ध

61 XOG5802202
नाव : संगिता अनंता मोहडकर
पतीचे नाव: अनंता मोहडकर
घर क्रमांक :
वय : 37 लिंग : महिला
छायाचित्र उपलब्ध

62 XOG5550744
नाव : जयेश सोबन मोहंडकर
वडिलांचे नाव: सोबन मोंहडकर
घर क्रमांक :
वय : 31 लिंग : पुरुष
छायाचित्र उपलब्ध

63 XOG5550777
नाव : प्रभात रध्या मोंहडकर
वडिलांचे नाव: रध्या मोंहडकर
घर क्रमांक :
वय : 30 लिंग : पुरुष
छायाचित्र उपलब्ध

64 XOG3018959
नाव : रमण सोन्या मोहंडकर
वडिलांचे नाव: सोन्या मोहंडकर
घर क्रमांक : -
वय : 41 लिंग : पुरुष
छायाचित्र उपलब्ध

65 XOG5259387
नाव : परशुराम जाण्या मोहडकर
वडिलांचे नाव: जाण्या मोहडकर
घर क्रमांक : 00
वय : 37 लिंग : पुरुष
छायाचित्र उपलब्ध

66 XOG3660156
नाव : रघुनाथ सोबन मोहंडकर
वडिलांचे नाव: सोबन मोहंडकर
घर क्रमांक : 0
वय : 33 लिंग : पुरुष
छायाचित्र उपलब्ध

67 XOG5259411
नाव : विजय चैत्या मोहडकर
वडिलांचे नाव: चैत्या मोहडकर
घर क्रमांक :
वय : 33 लिंग : पुरुष
छायाचित्र उपलब्ध

68 XOG5259627
नाव : विजया गोविंद मोहडकर
वडिलांचे नाव: गोविंद मोहडकर
घर क्रमांक :
वय : 33 लिंग : पुरुष
छायाचित्र उपलब्ध

69 XOG3012234
नाव : अनंता सोन्या मुहुडकर
वडिलांचे नाव: सोन्या मुहुडकर
घर क्रमांक : -
वय : 42 लिंग : पुरुष
छायाचित्र उपलब्ध

70 XOG3018967
नाव : कृष्णा चैत्या मोहांडकर
वडिलांचे नाव: चैत्या मोहंडकर
घर क्रमांक : 00
वय : 38 लिंग : पुरुष
छायाचित्र उपलब्ध

71 XOG3012119
नाव : सकली कृष्णा मोहंडकर
पतीचे नाव: कृष्णा मोहंडकर
घर क्रमांक : दिवशी
वय : 36 लिंग : महिला
छायाचित्र उपलब्ध

72 GCB0614636
नाव : देवज जान्या मुहूंदकर
वडिलांचे नाव: जान्या मुहूंदकर
घर क्रमांक :
वय : 40 लिंग : पुरुष
छायाचित्र उपलब्ध

73 GCB0615062
नाव : सरिता विश्राम मोहंडकर
पतीचे नाव: विश्राम मुहूंदकर
घर क्रमांक :
वय : 40 लिंग : महिला
छायाचित्र उपलब्ध

74 XOG5550751
नाव : रमेश किसना मुहुंडकर
वडिलांचे नाव: किसना मुहुंडकर
घर क्रमांक :
वय : 30 लिंग : पुरुष
छायाचित्र उपलब्ध

75 XOG5259437
नाव : चिंतू कृष्णा मुंहूडकर
वडिलांचे नाव: कृष्णा मुंहूडकर
घर क्रमांक :
वय : 33 लिंग : पुरुष
छायाचित्र उपलब्ध

76 XOG3018983
नाव : सुभाष सोन्या नडगे
वडिलांचे नाव: सोन्या नडगे
घर क्रमांक : -
वय : 34 लिंग : पुरुष
छायाचित्र उपलब्ध

77 XOG5550843
नाव : सविता रंजित नडगे
पतीचे नाव: रंजित नडगे
घर क्रमांक :
वय : 32 लिंग : महिला
छायाचित्र उपलब्ध

78 XOG5259668
नाव : रंजित मालजी नडगे
वडिलांचे नाव: मालजी नडगे
घर क्रमांक :
वय : 31 लिंग : पुरुष
छायाचित्र उपलब्ध

79 XOG5259684
नाव : जानकी संदिप नडगे
वडिलांचे नाव: संदिप नडगे
घर क्रमांक : 984
वय : 33 लिंग : महिला
छायाचित्र उपलब्ध

80 XOG5259692
नाव : संदिप रावजी नडगे
वडिलांचे नाव: रावजी नडगे
घर क्रमांक : 984
वय : 33 लिंग : पुरुष
छायाचित्र उपलब्ध

81 XOG5259395
नाव : दिलीप जाण्या नडगे
वडिलांचे नाव: जाण्या नडगे
घर क्रमांक :
वय : 32 लिंग : पुरुष
छायाचित्र उपलब्ध

82 XOG5550884
नाव : सैनी जत्र्या पागी
पतीचे नाव: जत्र्या पागी
घर क्रमांक :
वय : 81 लिंग : महिला
छायाचित्र उपलब्ध

83 XOG5259585
नाव : शिवराम जानू पागी
वडिलांचे नाव: जानू पागी
घर क्रमांक :
वय : 39 लिंग : पुरुष
छायाचित्र उपलब्ध

84 XOG3018991
नाव : गुणा सोबन पागी
वडिलांचे नाव: सोबन पागी
घर क्रमांक : -
वय : 34 लिंग : पुरुष
छायाचित्र उपलब्ध

85 XOG5259403
नाव : राजेश जानू पागी
वडिलांचे नाव: जानू पागी
घर क्रमांक :
वय : 30 लिंग : पुरुष
छायाचित्र उपलब्ध

86 XOG5259767
नाव : प्रकाश देवराम पारधी
वडिलांचे नाव: देवराम पारधी
घर क्रमांक :
वय : 33 लिंग : पुरुष
छायाचित्र उपलब्ध

87 GCB0617274
नाव : समिता विष्णू पाटारा
पतीचे नाव: विष्णू पाटारा
घर क्रमांक :
वय : 40 लिंग : महिला
छायाचित्र उपलब्ध

88 GCB0615831
नाव : शंकर सुरजी पाटारा
वडिलांचे नाव: सुरजी पाटारा
घर क्रमांक :
वय : 40 लिंग : पुरुष
छायाचित्र उपलब्ध

89 XOG4874780
नाव : गंगु रत्ना पटारा
वडिलांचे नाव: रत्ना पटारा
घर क्रमांक :
वय : 32 लिंग : महिला
छायाचित्र उपलब्ध

90 XOG5550918
नाव : मैना सुरेश पाटारा
पतीचे नाव: सुरेश पाटारा
घर क्रमांक :
वय : 32 लिंग : महिला
छायाचित्र उपलब्ध

91 XOG5550900
नाव : यशोदा दामू राथड
पतीचे नाव: दामू राथड
घर क्रमांक :
वय : 41 लिंग : महिला
छायाचित्र उपलब्ध

92 XOG5259601
नाव : लक्षी श्रावण राथड
वडिलांचे नाव: श्रावण राथड
घर क्रमांक : 00
वय : 32 लिंग : पुरुष
छायाचित्र उपलब्ध

93 XOG5468947
नाव : शर्मिला सूरेश राथड
पतीचे नाव: सूरेश राथड
घर क्रमांक : 754
वय : 33 लिंग : महिला
छायाचित्र उपलब्ध

94 XOG5724588
नाव : संजय राथड
वडिलांचे नाव: बाळु राथड
घर क्रमांक :
वय : 29 लिंग : पुरुष
छायाचित्र उपलब्ध

95 XOG5259759
नाव : बबलु नवश्या रिंजड
वडिलांचे नाव: नवश्या रिंजड
घर क्रमांक :
वय : 42 लिंग : पुरुष
छायाचित्र उपलब्ध

96 XOG5259510
नाव : जयराम लखमा रिंजड
वडिलांचे नाव: लखमा रिंजड
घर क्रमांक :
वय : 38 लिंग : पुरुष
छायाचित्र उपलब्ध

97 XOG5468889
नाव : लक्ष्मी जयराम रिंजड
पतीचे नाव: जयराम रिंजड
घर क्रमांक :
वय : 36 लिंग : महिला
छायाचित्र उपलब्ध

98 XOG5468921
नाव : यशोदा बबलू रिंजड
पतीचे नाव: बबलू रिंजड
घर क्रमांक :
वय : 33 लिंग : महिला
छायाचित्र उपलब्ध

99 XOG3018926
नाव : रेश्मा विश्राम सावर
पतीचे नाव: विश्राम सावर
घर क्रमांक : -
वय : 37 लिंग : महिला
छायाचित्र उपलब्ध

100 XOG5259775
नाव : गणेश काकड सावर
वडिलांचे नाव: काकड सावर
घर क्रमांक :
वय : 34 लिंग : पुरुष
छायाचित्र उपलब्ध

101 XOG5468871
नाव : जयश्री परशुराम वळवी
पतीचे नाव: परशूराम वळवी वळवी
घर क्रमांक : 0
वय : 34 लिंग : महिला
छायाचित्र उपलब्ध

102 XOG3012077
नाव : संतोष देवला वळंकर
वडिलांचे नाव: देवला वळंकर
घर क्रमांक : -
वय : 37 लिंग : पुरुष
छायाचित्र उपलब्ध

103 XOG5259551
नाव : अभिजीत लहू वळवी
वडिलांचे नाव: लहू वळवी
घर क्रमांक :
वय : 31 लिंग : पुरुष
छायाचित्र उपलब्ध

104 XOG4874798
नाव : विजय देवल्या वळकर
वडिलांचे नाव: देवल्या वाळकर
घर क्रमांक :
वय : 33 लिंग : पुरुष
छायाचित्र उपलब्ध

105 XOG5550769
नाव : संदेश गोंदया वळकर
वडिलांचे नाव: गोंदया वळकर
घर क्रमांक : 944
वय : 30 लिंग : पुरुष
छायाचित्र उपलब्ध

106 XOG3012127
नाव : सुमित्रा रमण वळवी
वडिलांचे नाव: रमण वळवी
घर क्रमांक : -
वय : 38 लिंग : पुरुष
छायाचित्र उपलब्ध

107 XOG5259619
नाव : लखमा लक्षी वळवी
वडिलांचे नाव: लक्षी वळवी
घर क्रमांक :
वय : 35 लिंग : पुरुष
छायाचित्र उपलब्ध

108 XOG5259577
नाव : प्रकाश किसना वळवी
वडिलांचे नाव: किसना वळवी
घर क्रमांक :
वय : 36 लिंग : पुरुष
छायाचित्र उपलब्ध

109 XOG5468913
नाव : गूलाब लखमा वळवी
पतीचे नाव: लखमा वळवी
घर क्रमांक :
वय : 34 लिंग : महिला
छायाचित्र उपलब्ध

110 XOG5259635
नाव : दिलीप किसना वळवी
वडिलांचे नाव: किसना वळवी
घर क्रमांक :
वय : 32 लिंग : पुरुष
छायाचित्र उपलब्ध

111 XOG5751995
नाव : शिवाजी जानू बातरा
वडिलांचे नाव: जानू बातरा
घर क्रमांक : -
वय : 33 लिंग : पुरुष
छायाचित्र उपलब्ध

112 XOG5752217
नाव : राजवंती कल्पेश भावर
पतीचे नाव: कल्पेश भावर
घर क्रमांक : -
वय : 29 लिंग : महिला
छायाचित्र उपलब्ध

113 XOG5883541
नाव : विनोद गोंद्या भावर
वडिलांचे नाव: गोंद्या भावर
घर क्रमांक : -
वय : 27 लिंग : पुरुष
छायाचित्र उपलब्ध

114 XOG6184576
नाव : अंकीता भावर
पतीचे नाव: दसरू भावर
घर क्रमांक : -
वय : 24 लिंग : महिला
छायाचित्र उपलब्ध

115 XOG5880737
नाव : अनिल लक्षी गिंभल
वडिलांचे नाव: लक्षी गिंभल
घर क्रमांक : -
वय : 26 लिंग : पुरुष
छायाचित्र उपलब्ध

116 XOG5976634
नाव : मैयनू गुरुद
वडिलांचे नाव: गोविंद गुरड
घर क्रमांक : -
वय : 35 लिंग : पुरुष
छायाचित्र उपलब्ध

117 XOG5752266
नाव : सपना गणपत मोहंडकर
वडिलांचे नाव: गणपत मोहंडकर
घर क्रमांक : -
वय : 28 लिंग : महिला
छायाचित्र उपलब्ध

118 XOG6420798
नाव : अविनाश मोहंडकर
वडिलांचे नाव: सोबन मोहंडकर
घर क्रमांक : -
वय : 27 लिंग : पुरुष
छायाचित्र उपलब्ध

119 XOG6465728
नाव : रेखा सुरेश मुहुंडकर
पतीचे नाव: सुरेश मुहुंडकर
घर क्रमांक : 1269
वय : 26 लिंग : महिला
छायाचित्र उपलब्ध

120 XOG5750872
नाव : सतिश जयराम नडगे
वडिलांचे नाव: जयराम नडगे
घर क्रमांक : -
वय : 28 लिंग : पुरुष
छायाचित्र उपलब्ध

121 XOG5750385
नाव : वंदना राजेश पागी
पतीचे नाव: राजेश पागी
घर क्रमांक : -
वय : 31 लिंग : महिला
छायाचित्र उपलब्ध

122 XOG6420822
नाव : सुरेखा पटारा
वडिलांचे नाव: रत्ना पटारा
घर क्रमांक : -
वय : 28 लिंग : महिला
छायाचित्र उपलब्ध

123 XOG6420806
नाव : जयराम पटारा
वडिलांचे नाव: रत्ना पटारा
घर क्रमांक : -
वय : 27 लिंग : पुरुष
छायाचित्र उपलब्ध

124 XOG6420814
नाव : मनिष पटारा
वडिलांचे नाव: रत्ना पटारा
घर क्रमांक : -
वय : 23 लिंग : पुरुष
छायाचित्र उपलब्ध

125 XOG5863824
नाव : निर्मला रामु बातरा
वडिलांचे नाव: रामु बातरा
घर क्रमांक : .
वय : 30 लिंग : महिला
छायाचित्र उपलब्ध

126 XOG5864251
नाव : योगेश रामू बातरा
वडिलांचे नाव: रामू बातरा
घर क्रमांक : .
वय : 27 लिंग : पुरुष
छायाचित्र उपलब्ध

127 XOG5864228
नाव : सुलभा कृष्णा बिज
पतीचे नाव: कृष्णा बिज
घर क्रमांक : .
वय : 44 लिंग : महिला
छायाचित्र उपलब्ध

128 XOG5862008
नाव : संतोष तुळजी बिज
वडिलांचे नाव: तुळजी बिज
घर क्रमांक : .
वय : 26 लिंग : पुरुष
छायाचित्र उपलब्ध

129 XOG5863949
नाव : सुमित्रा शंकर भावर
पतीचे नाव: शंकर भावर
घर क्रमांक : .
वय : 36 लिंग : महिला
छायाचित्र उपलब्ध

130 XOG5941166
नाव : ललिता दिपक भावर
पतीचे नाव: दिपक भावर
घर क्रमांक : .
वय : 34 लिंग : महिला
छायाचित्र उपलब्ध

131 XOG5941158
नाव : लता अजित भावर
पतीचे नाव: अजित भावर
घर क्रमांक : .
वय : 34 लिंग : महिला
छायाचित्र उपलब्ध

132 XOG5864277
नाव : शंकर बाळू भावर
वडिलांचे नाव: बाळू भावर
घर क्रमांक : .
वय : 32 लिंग : पुरुष
छायाचित्र उपलब्ध

133 XOG5864236
नाव : राजू जाणू भावर
वडिलांचे नाव: जाणू भावर
घर क्रमांक : .
वय : 30 लिंग : पुरुष
छायाचित्र उपलब्ध

134 XOG5943048
नाव : अशोक देवजी भावर
वडिलांचे नाव: देवजी भावर
घर क्रमांक : .
वय : 30 लिंग : पुरुष
छायाचित्र उपलब्ध

135 XOG5942768
नाव : दिलीप गोंद्या भावर
वडिलांचे नाव: गोंद्या भावर
घर क्रमांक : .
वय : 30 लिंग : पुरुष
छायाचित्र उपलब्ध

136 XOG5941026
नाव : दसरू लक्षी भावर
वडिलांचे नाव: लक्षी भावर
घर क्रमांक : .
वय : 28 लिंग : पुरुष
छायाचित्र उपलब्ध

137 XOG5864137
नाव : लक्ष्मण गोविंद भावर
वडिलांचे नाव: गोविंद भावर
घर क्रमांक : .
वय : 29 लिंग : पुरुष
छायाचित्र उपलब्ध

138 XOG5862313
नाव : अविनाश विश्राम भावर
वडिलांचे नाव: विश्राम भावर
घर क्रमांक : .
वय : 29 लिंग : पुरुष
छायाचित्र उपलब्ध

139 XOG5863774
नाव : रेणूका देवजी भावर
वडिलांचे नाव: देवजी भावर
घर क्रमांक : .
वय : 26 लिंग : महिला
छायाचित्र उपलब्ध

140 XOG5941141
नाव : अरुणा अविनाश भावर
पतीचे नाव: अविनाश भावर
घर क्रमांक : .
वय : 26 लिंग : महिला
छायाचित्र उपलब्ध

141 XOG5941034
नाव : ललिता इस्मल भावर
वडिलांचे नाव: इस्मल भावर
घर क्रमांक : .
वय : 26 लिंग : महिला
छायाचित्र उपलब्ध

142 XOG5942610
नाव : लिलकेश सुरेश गिंभल
वडिलांचे नाव: सुरेश गिंभल
घर क्रमांक : .
वय : 26 लिंग : पुरुष
छायाचित्र उपलब्ध

143 XOG5942578
नाव : संजू अनिल गिंभल
पतीचे नाव: लक्षी गिंभल गिंभल
घर क्रमांक : 0
वय : 26 लिंग : महिला
छायाचित्र उपलब्ध

144 XOG5864095
नाव : सनु परशुराम मोहंडकर
पतीचे नाव: परशुराम मोहंडकर
घर क्रमांक : .
वय : 32 लिंग : महिला
छायाचित्र उपलब्ध

145 XOG5861778
नाव : चंदू शोभन मोहंडकर
वडिलांचे नाव: शोभन मोहंडकर
घर क्रमांक : .
वय : 32 लिंग : पुरुष
छायाचित्र उपलब्ध

146 XOG5942586
नाव : संदेश जाण्या मोहंडकर
वडिलांचे नाव: जाण्या मोहंडकर
घर क्रमांक : .
वय : 30 लिंग : पुरुष
छायाचित्र उपलब्ध

147 XOG5940978
नाव : शांताराम लक्षी निंबला
वडिलांचे नाव: लक्षी निंबला
घर क्रमांक : .
वय : 31 लिंग : पुरुष
छायाचित्र उपलब्ध

148 XOG5864301
नाव : प्रविण लक्षी निंबला
वडिलांचे नाव: लक्षी निंबला
घर क्रमांक : .
वय : 30 लिंग : पुरुष
छायाचित्र उपलब्ध

149 XOG5864111
नाव : जयवंती प्रविण निंबला
वडिलांचे नाव: प्रविण निंबला
घर क्रमांक : .
वय : 29 लिंग : महिला
छायाचित्र उपलब्ध

150 XOG5864194
नाव : राजू लक्षी निंबला
वडिलांचे नाव: लक्षी निंबला
घर क्रमांक : .
वय : 27 लिंग : पुरुष
छायाचित्र उपलब्ध

151 XOG5941125
नाव : मथी मगण पागी
पतीचे नाव: मगन पागी
घर क्रमांक : .
वय : 44 लिंग : महिला
छायाचित्र उपलब्ध

152 XOG5861794
नाव : पार्वती गुणा पागी
पतीचे नाव: गुणा पागी
घर क्रमांक : .
वय : 36 लिंग : महिला
छायाचित्र उपलब्ध

153 XOG5941018
नाव : वंदना लवकुश पागी
पतीचे नाव: लवकुश पागी
घर क्रमांक : .
वय : 34 लिंग : महिला
छायाचित्र उपलब्ध

154 XOG5940986
नाव : लवकुश सीताराम पागी
वडिलांचे नाव: सीताराम पागी
घर क्रमांक : .
वय : 30 लिंग : पुरुष
छायाचित्र उपलब्ध

155 XOG5942867
नाव : अमृत देऊ पागी
वडिलांचे नाव: देऊ पागी
घर क्रमांक : .
वय : 30 लिंग : पुरुष
छायाचित्र उपलब्ध

156 XOG5942677
नाव : वनिता अमृत पागी
पतीचे नाव: अमृत पागी
घर क्रमांक : .
वय : 29 लिंग : महिला
छायाचित्र उपलब्ध

157 XOG5941117
नाव : आद्रिंग सोबन पागी
वडिलांचे नाव: सोबन पागी
घर क्रमांक : .चामलपाडा
वय : 28 लिंग : पुरुष
छायाचित्र उपलब्ध

158 XOG5942685
नाव : अनिल जानू पागी
वडिलांचे नाव: जानू पागी
घर क्रमांक : .
वय : 28 लिंग : पुरुष
छायाचित्र उपलब्ध

159 XOG5942693
नाव : रुक्षाणा अनिल पागी
वडिलांचे नाव: अनिल पागी
घर क्रमांक : .
वय : 26 लिंग : महिला
छायाचित्र उपलब्ध

160 XOG5861810
नाव : रंजिता शंकर पटारा
पतीचे नाव: शंकर पटारा
घर क्रमांक : .
वय : 42 लिंग : महिला
छायाचित्र उपलब्ध

161 XOG5940325
नाव : अनिल सुरजी पटारा
वडिलांचे नाव: सुरजी पतरा
घर क्रमांक : .
वय : 34 लिंग : पुरुष
छायाचित्र उपलब्ध

162 XOG5940333
नाव : वनिता अनिल पटारा
पतीचे नाव: अनिल पटारा
घर क्रमांक : .
वय : 31 लिंग : महिला
छायाचित्र उपलब्ध

163 XOG5863790
नाव : कल्पेश बंदू पटारा
वडिलांचे नाव: बंदू पटारा
घर क्रमांक : .
वय : 29 लिंग : पुरुष
छायाचित्र उपलब्ध

164 XOG5863733
नाव : धाकलू रमेश राथड
पतीचे नाव: रमेश राथड
घर क्रमांक : .
वय : 41 लिंग : महिला
छायाचित्र उपलब्ध

165 XOG5942735
नाव : देवकी रामदास राथड
पतीचे नाव: रामदास राथड
घर क्रमांक : .
वय : 39 लिंग : महिला
छायाचित्र उपलब्ध

166 XOG5942750
नाव : गंगू नरेश राथड
पतीचे नाव: नरेश राथड
घर क्रमांक : .
वय : 29 लिंग : महिला
छायाचित्र उपलब्ध

167 XOG5940317
नाव : कल्पेश देवराम सावर
वडिलांचे नाव: देवराम सावर
घर क्रमांक : .
वय : 27 लिंग : पुरुष
छायाचित्र उपलब्ध

168 XOG5940341
नाव : राजेश गोंद्या वळकर
वडिलांचे नाव: गोंद्या वळकर
घर क्रमांक : .
वय : 26 लिंग : पुरुष
छायाचित्र उपलब्ध

169 XOG5941109
नाव : विनोद संत्या वळवी
वडिलांचे नाव: संत्या वळवी
घर क्रमांक : .
वय : 28 लिंग : पुरुष
छायाचित्र उपलब्ध

170 XOG5942602
नाव : उमेश किसना वळवी
वडिलांचे नाव: किसना वळवी
घर क्रमांक : .
वय : 28 लिंग : पुरुष
छायाचित्र उपलब्ध

171 XOG5942594
नाव : सुदाम किसना वळवी
वडिलांचे नाव: किसना वळवी
घर क्रमांक : .
वय : 28 लिंग : पुरुष
छायाचित्र उपलब्ध

172 XOG6561252
नाव : संगीता विलास भावर
पतीचे नाव: विलास भावर
घर क्रमांक : 0
वय : 36 लिंग : महिला
छायाचित्र उपलब्ध

173 XOG6564264
नाव : धर्मेश लक्ष्मण भावर
वडिलांचे नाव: लक्ष्मण भावर
घर क्रमांक : 0
वय : 23 लिंग : पुरुष
छायाचित्र उपलब्ध

174 XOG6458095
नाव : मंजुला मोंहडकर
पतीचे नाव: रघुनाथ मोंहडकर
घर क्रमांक : 00
वय : 31 लिंग : महिला
छायाचित्र उपलब्ध

175 XOG6466767
नाव : कविता मुहुंडकर
पतीचे नाव: जयेश मुहुंडकर
घर क्रमांक : 00
वय : 31 लिंग : महिला
छायाचित्र उपलब्ध

176 XOG6464036
नाव : जयेश मुहुंडकर
वडिलांचे नाव: कुरशन मुहुंडकर
घर क्रमांक : 00
वय : 29 लिंग : पुरुष
छायाचित्र उपलब्ध

177 XOG6471650
नाव : सुरेश कृष्णा मुहुंडकर
वडिलांचे नाव: कृष्णा मुहुंडकर
घर क्रमांक : 1269
वय : 28 लिंग : पुरुष
छायाचित्र उपलब्ध

178 XOG6464226
नाव : कमलेश मुहुंडकर
वडिलांचे नाव: कृष्णा मुहुंडकर
घर क्रमांक : 00
वय : 27 लिंग : पुरुष
छायाचित्र उपलब्ध

179 XOG6517734
नाव : उर्मिला अरविंद नडगे
पतीचे नाव: अरविंद नडगे
घर क्रमांक : 00
वय : 29 लिंग : महिला
छायाचित्र उपलब्ध

180 XOG6458319
नाव : विलास नडगे
वडिलांचे नाव: जयराम नडगे
घर क्रमांक : 00
वय : 23 लिंग : पुरुष
छायाचित्र उपलब्ध

181 XOG6517429
नाव : शांताराम सोन्या नडगे
वडिलांचे नाव: सोन्या नडगे
घर क्रमांक : 00
वय : 22 लिंग : पुरुष
छायाचित्र उपलब्ध

182 XOG6457832
नाव : अश्विनी निंबला
पतीचे नाव: राजू निंबला
घर क्रमांक : 00
वय : 25 लिंग : महिला
छायाचित्र उपलब्ध

183 XOG6530844
नाव : मीनाक्षी जानू पागी
वडिलांचे नाव: जानू पागी
घर क्रमांक : 00
वय : 23 लिंग : महिला
छायाचित्र उपलब्ध

184 XOG6462907
नाव : अजय राथड
वडिलांचे नाव: देऊ राथड
घर क्रमांक : 00
वय : 28 लिंग : पुरुष
छायाचित्र उपलब्ध

185 XOG6466429
नाव : करिष्मा वळवी
पतीचे नाव: कल्पेश वळवी
घर क्रमांक : 00
वय : 27 लिंग : महिला
छायाचित्र उपलब्ध

186 XOG5760442
नाव : एमना गोंद्या भवार
पतीचे नाव: गोंद्या भावर
घर क्रमांक : चामलपाडा
वय : 37 लिंग : महिला
छायाचित्र उपलब्ध

187 XOG5760376
नाव : संगिता विलास भावर
पतीचे नाव: विलास भावर
घर क्रमांक : चामलपाडा
वय : 32 लिंग : महिला
छायाचित्र उपलब्ध

188 XOG5760384
नाव : लहानू इसमल भावर
वडिलांचे नाव: इसमल भावर
घर क्रमांक : 0
वय : 28 लिंग : पुरुष
छायाचित्र उपलब्ध

189 XOG5760418
नाव : अरविंद धनजी भावर
वडिलांचे नाव: धनजी भावर
घर क्रमांक : चामलपाडा
वय : 27 लिंग : पुरुष
छायाचित्र उपलब्ध

190 XOG5760434
नाव : सचिन गणपत मोंहडकर
वडिलांचे नाव: गणपत मोंहडकर
घर क्रमांक : चामलपाडा
वय : 29 लिंग : पुरुष
छायाचित्र उपलब्ध

191 XOG5760392
नाव : अरविंद सोन्या नडगे
वडिलांचे नाव: सोन्या नडगे
घर क्रमांक : चामलपाडा
वय : 28 लिंग : पुरुष
छायाचित्र उपलब्ध

192 GCB0617886
नाव : गणपत रामू बात्रा
वडिलांचे नाव: रामू बात्रा
घर क्रमांक : 522
वय : 42 लिंग : पुरुष
छायाचित्र उपलब्ध

193 GCB0613752
नाव : शांताराम राजू भावर
वडिलांचे नाव: राजू भावर
घर क्रमांक : दाभाडी
वय : 42 लिंग : पुरुष
छायाचित्र उपलब्ध

194 GCB0615161
नाव : शेलू शांताराम भावर
वडिलांचे नाव: शांताराम भावर
घर क्रमांक : दाभाडी
वय : 40 लिंग : महिला
छायाचित्र उपलब्ध

195 GCB0613554
नाव : विश्राम चैत्या मोहंडकर
वडिलांचे नाव: चेत्या मोहुडकर
घर क्रमांक : दाभाडी
वय : 40 लिंग : पुरुष
छायाचित्र उपलब्ध

196 GCB0617811
नाव : वसंत लक्ष्मी वळवी
इतर: लक्ष्मी वळवी
घर क्रमांक : दाभाडी
वय : 40 लिंग : पुरुष
छायाचित्र उपलब्ध

197 XOG6541106
नाव : पूनम संतोष बातरा
वडिलांचे नाव: संतोष बातरा
घर क्रमांक : 001
वय : 21 लिंग : महिला
छायाचित्र उपलब्ध

198 XOG2241982
नाव : सुरजी लखमा पटारा
वडिलांचे नाव: लखमा पटारा
घर क्रमांक : 1
वय : 79 लिंग : पुरुष
छायाचित्र उपलब्ध

199 GCB0615179
नाव : ताई सुरजी पटारा
पतीचे नाव: सुरजी पटारा
घर क्रमांक : 1
वय : 74 लिंग : महिला
छायाचित्र उपलब्ध

200 GCB0616847
नाव : कुरषण लाडक्या मोहंडकर
वडिलांचे नाव: लाडक्या मोहंडकर
घर क्रमांक : 2
वय : 64 लिंग : पुरुष
छायाचित्र उपलब्ध

201 XOG4205647
नाव : चैती कुरषण मोहंडकर
पतीचे नाव: कुरषण मोहंडकर
घर क्रमांक : 2
वय : 62 लिंग : महिला
छायाचित्र उपलब्ध

202 XOG4205662
नाव : नजू किसना मोहंडकर
पतीचे नाव: किसना मोहंडकर
घर क्रमांक : 3
वय : 57 लिंग : महिला
छायाचित्र उपलब्ध

203 XOG4205654
नाव : किसना लाडकया मोहंडकर
वडिलांचे नाव: लाडकया मोहंडकर
घर क्रमांक : 3
वय : 59 लिंग : पुरुष
छायाचित्र उपलब्ध

204 XOG0508173
नाव : जाण्या लखमा भावर
वडिलांचे नाव: लखमा भावर
घर क्रमांक : 6
वय : 72 लिंग : पुरुष
छायाचित्र उपलब्ध

205 XOG4717864
नाव : जिवली गोविंद भावर
पतीचे नाव: गोविंद भावर
घर क्रमांक : 009
वय : 38 लिंग : महिला
छायाचित्र उपलब्ध

206 XOG4717872
नाव : सुमन संजय भावर
पतीचे नाव: संजय भावर
घर क्रमांक : 014
वय : 36 लिंग : महिला
छायाचित्र उपलब्ध

207 XOG4205670
नाव : श्रावण धावजी बात्रा
वडिलांचे नाव: धावजी बात्रा
घर क्रमांक : 15
वय : 69 लिंग : पुरुष
छायाचित्र उपलब्ध

208 XOG4205688
नाव : बायजु श्रावण बातरा
पतीचे नाव: श्रावण बात्रा
घर क्रमांक : 0
वय : 69 लिंग : महिला
छायाचित्र उपलब्ध

209 GCB0615088
नाव : बनी रध्या मोहंडकर
पतीचे नाव: रध्या मोहंडकर
घर क्रमांक : 16
वय : 59 लिंग : महिला
छायाचित्र उपलब्ध

210 XOG4205696
नाव : रध्या रावजी मोहंडकर
वडिलांचे नाव: रावजी मोहंडकर
घर क्रमांक : 16
वय : 62 लिंग : पुरुष
छायाचित्र उपलब्ध

211 GCB0612515
नाव : गणपत रावजी मोहंडकर
वडिलांचे नाव: रावजी मोहंडकर
घर क्रमांक : 17
वय : 60 लिंग : पुरुष
छायाचित्र उपलब्ध

212 GCB0615047
नाव : देवली गणपत मोहंडकर
पतीचे नाव: गणपत मोहंडकर
घर क्रमांक : 17
वय : 57 लिंग : महिला
छायाचित्र उपलब्ध

213 GCB0612457
नाव : चैत्या रावजी महुंडकर
वडिलांचे नाव: रावजी महुंडकर
घर क्रमांक : 18
वय : 79 लिंग : पुरुष
छायाचित्र उपलब्ध

214 GCB0614875
नाव : पौवणी चैत्या महुंडकर
पतीचे नाव: चैत्या महुंडकर
घर क्रमांक : 18
वय : 77 लिंग : महिला
छायाचित्र उपलब्ध

215 XOG2241990
नाव : शंकर लखमा बात्रा
वडिलांचे नाव: लखमा बात्रा
घर क्रमांक : 19
वय : 61 लिंग : पुरुष
छायाचित्र उपलब्ध

216 XOG2242006
नाव : सई शंकर बात्रा
पतीचे नाव: शंकर बात्रा
घर क्रमांक : 19
वय : 58 लिंग : महिला
छायाचित्र उपलब्ध

217 XOG0508183
नाव : काकड नथल्या सावर
वडिलांचे नाव: नथल्या बात्रा
घर क्रमांक : 20
वय : 79 लिंग : पुरुष
छायाचित्र उपलब्ध

218 XOG0508193
नाव : येमणी काकड सावर
पतीचे नाव: काकड सावर
घर क्रमांक : 20
वय : 76 लिंग : महिला
छायाचित्र उपलब्ध

219 XOG4205704
नाव : विश्राम काकड सावर
वडिलांचे नाव: काकड सावर
घर क्रमांक : 20
वय : 38 लिंग : पुरुष
छायाचित्र उपलब्ध

220 XOG2242014
नाव : देवराम काकड सावर
वडिलांचे नाव: काकड सावट
घर क्रमांक : 20
वय : 54 लिंग : पुरुष
छायाचित्र उपलब्ध

221 XOG2242022
नाव : सती तुळजी बात्रा
पतीचे नाव: तुळजी बात्रा
घर क्रमांक : 22
वय : 70 लिंग : महिला
छायाचित्र उपलब्ध

222 XOG0508204
नाव : तुळजी लखमा बातरा
वडिलांचे नाव: लखमा बात्रा
घर क्रमांक : 22
वय : 43 लिंग : पुरुष
छायाचित्र उपलब्ध

223 XOG0508212
नाव : जाण्या रावजी मोहुंडकर
वडिलांचे नाव: रावजी मोहुंडकर
घर क्रमांक : 23
वय : 74 लिंग : पुरुष
छायाचित्र उपलब्ध

224 GCB0614222
नाव : हरकी जाण्या मोहुंडकर
पतीचे नाव: जाण्या मोहुंडकर
घर क्रमांक : 23
वय : 72 लिंग : महिला
छायाचित्र उपलब्ध

225 GCB0614339
नाव : सोमा लाडक्या मोहुंडकर
वडिलांचे नाव: लाडक्या मोहुंडकर
घर क्रमांक : 00
वय : 80 लिंग : पुरुष
छायाचित्र उपलब्ध

226 GCB0612077
नाव : सोबन रावजी मोहंडकर
वडिलांचे नाव: रावजी मोहंडकर
घर क्रमांक : 00
वय : 50 लिंग : पुरुष
छायाचित्र उपलब्ध

227 GCB0615716
नाव : सोनी सोबन मोहंडकर
पतीचे नाव: सोबन्या मोहंडकर
घर क्रमांक : 00
वय : 69 लिंग : महिला
छायाचित्र उपलब्ध

228 XOG4954673
नाव : जमणी राजु भावर
पतीचे नाव: राजु भावर
घर क्रमांक : 26
वय : 82 लिंग : महिला
छायाचित्र उपलब्ध

229 XOG5259569
नाव : मोतीराम लालजी वळवी
वडिलांचे नाव: लालजी वळवी
घर क्रमांक : 26
वय : 32 लिंग : पुरुष
छायाचित्र उपलब्ध

230 XOG0508238
नाव : चंपा लक्षी निंबला
पतीचे नाव: लकषी निमला
घर क्रमांक : 27
वय : 60 लिंग : महिला
छायाचित्र उपलब्ध

231 GCB0614388
नाव : लक्षी दिवाल निंबला
वडिलांचे नाव: दिवाल निमला
घर क्रमांक : 27
वय : 62 लिंग : पुरुष
छायाचित्र उपलब्ध

232 XOG2242030
नाव : सैनी लखमा पटारा
पतीचे नाव: लखमा पटारा
घर क्रमांक : 28
वय : 87 लिंग : महिला
छायाचित्र उपलब्ध

233 XOG0508246
नाव : रत्ना लखमा पटारा
वडिलांचे नाव: लखमा पटारा
घर क्रमांक : 28
वय : 58 लिंग : पुरुष
छायाचित्र उपलब्ध

234 GCB0614792
नाव : देवली रत्ना पटारा
पतीचे नाव: रत्ना पटारा
घर क्रमांक : 28
वय : 56 लिंग : महिला
छायाचित्र उपलब्ध

235 XOG0508252
नाव : जानू अर्जुन भावर
वडिलांचे नाव: अर्जुन भावर
घर क्रमांक : 29
वय : 80 लिंग : पुरुष
छायाचित्र उपलब्ध

236 XOG0508262
नाव : सकु जाण्या भावर
पतीचे नाव: जाण्या भावर
घर क्रमांक : 29
वय : 62 लिंग : महिला
छायाचित्र उपलब्ध

237 GCB0614321
नाव : गांदेया काकड वळकर
वडिलांचे नाव: काकड वळकर
घर क्रमांक : 29
वय : 61 लिंग : पुरुष
छायाचित्र उपलब्ध

238 GCB0614818
नाव : सैनी गोंदया वळकर
पतीचे नाव: गोंदया वळकर
घर क्रमांक : 29
वय : 59 लिंग : महिला
छायाचित्र उपलब्ध

239 XOG0508272
नाव : लालजी अजुन वळवी
वडिलांचे नाव: अजुन वळवी
घर क्रमांक : 30
वय : 85 लिंग : पुरुष
छायाचित्र उपलब्ध

240 GCB0615146
नाव : जेठी लालजी वळवी
पतीचे नाव: लालजी वळवी
घर क्रमांक : 30
वय : 83 लिंग : महिला
छायाचित्र उपलब्ध

241 XOG2242048
नाव : जावु लालजी वळवी
वडिलांचे नाव: लालजी वळवी
घर क्रमांक : 0
वय : 56 लिंग : पुरुष
छायाचित्र उपलब्ध

242 XOG2563906
नाव : परशुराम लालजी वळवी
वडिलांचे नाव: लालजी वळवी
घर क्रमांक : 0
वय : 37 लिंग : पुरुष
छायाचित्र उपलब्ध

243 XOG5259528
नाव : शैलेश धनजी भावर
वडिलांचे नाव: धनजी भावर
घर क्रमांक : 0
वय : 33 लिंग : पुरुष
छायाचित्र उपलब्ध

244 XOG0508282
नाव : लहू अर्जुन वळवी
वडिलांचे नाव: अर्जून वळवी
घर क्रमांक : चामलपाडा
वय : 55 लिंग : पुरुष
छायाचित्र उपलब्ध

245 GCB0617449
नाव : जयवंती लहु वळवी
पतीचे नाव: लहु वळवी
घर क्रमांक : 31
वय : 56 लिंग : महिला
छायाचित्र उपलब्ध

246 XOG0508292
नाव : लक्षी अर्जुन वळवी
वडिलांचे नाव: अर्जुन वळवी
घर क्रमांक : 32
वय : 62 लिंग : पुरुष
छायाचित्र उपलब्ध

247 XOG4205712
नाव : येमणी लक्षी वळवी
पतीचे नाव: लकषी वळवी
घर क्रमांक : 32
वय : 59 लिंग : महिला
छायाचित्र उपलब्ध

248 XOG2242063
नाव : किसना अर्जुन वळवी
वडिलांचे नाव: अर्जुन वळवी
घर क्रमांक : 33
वय : 66 लिंग : पुरुष
छायाचित्र उपलब्ध

249 XOG2242055
नाव : संती कसना वळवी
पतीचे नाव: कसना वळवी
घर क्रमांक : 33
वय : 66 लिंग : महिला
छायाचित्र उपलब्ध

250 XOG0508303
नाव : संत्या अर्जुन वळवी
वडिलांचे नाव: अजुनर वळवी
घर क्रमांक : 33
वय : 53 लिंग : पुरुष
छायाचित्र उपलब्ध

251 GCB0614263
नाव : अरुणा प्रकाश वळवी
पतीचे नाव: प्रकाश वळवी
घर क्रमांक : 33
वय : 37 लिंग : महिला
छायाचित्र उपलब्ध

252 GCB0617852
नाव : पातु बीज
पतीचे नाव: तुळजी बीज
घर क्रमांक : 34
वय : 66 लिंग : महिला
छायाचित्र उपलब्ध

253 XOG4205738
नाव : तुळजी जमना बिज
वडिलांचे नाव: जमना बिज
घर क्रमांक : 34
वय : 94 लिंग : पुरुष
छायाचित्र उपलब्ध

254 GCB0612549
नाव : गोवींद भिंवज्या मोहुंडकर
वडिलांचे नाव: भिंवज्या मोहुंडकर
घर क्रमांक : 35
वय : 69 लिंग : पुरुष
छायाचित्र उपलब्ध

255 GCB0614891
नाव : राजली गोविंद मोहंडुकर
पतीचे नाव: गोविंद मोहंडुकर
घर क्रमांक : 35
वय : 66 लिंग : महिला
छायाचित्र उपलब्ध

256 XOG3583648
नाव : जाणु धावजी बात्रा
वडिलांचे नाव: धावजी बात्रा
घर क्रमांक : 36
वय : 74 लिंग : पुरुष
छायाचित्र उपलब्ध

257 XOG3583457
नाव : पोवनी जाणु बात्रा
पतीचे नाव: जाणु बात्रा
घर क्रमांक : 36
वय : 73 लिंग : महिला
छायाचित्र उपलब्ध

258 XOG4717849
नाव : सुंदर संजय भावर
पतीचे नाव: संजय भावर
घर क्रमांक : 037
वय : 33 लिंग : महिला
छायाचित्र उपलब्ध

259 XOG2242097
नाव : वश्राम राजु भावर
वडिलांचे नाव: राजु भावर
घर क्रमांक : 37
वय : 58 लिंग : पुरुष
छायाचित्र उपलब्ध

260 XOG4954822
नाव : मालजी चैत्या नडगे
वडिलांचे नाव: चैत्या नडगे
घर क्रमांक : 38
वय : 56 लिंग : पुरुष
छायाचित्र उपलब्ध

261 XOG4954657
नाव : पोवनी मालजी नडगे
पतीचे नाव: मालजी नडगे
घर क्रमांक : 38
वय : 53 लिंग : महिला
छायाचित्र उपलब्ध

262 XOG4954681
नाव : जयराम चैत्या नडगे
वडिलांचे नाव: चैत्या नडगे
घर क्रमांक : 40
वय : 53 लिंग : पुरुष
छायाचित्र उपलब्ध

263 GCB0612408
नाव : पातली जयराम नडगे
पतीचे नाव: जयराम नडगे
घर क्रमांक : 40
वय : 51 लिंग : महिला
छायाचित्र उपलब्ध

264 GCB0614297
नाव : सोन्या चैत्या नडगे
वडिलांचे नाव: चैत्या नडगे
घर क्रमांक : 41
वय : 69 लिंग : पुरुष
छायाचित्र उपलब्ध

265 GCB0612382
नाव : गिरजी सोन्या नडगे
पतीचे नाव: सोन्या नडगे
घर क्रमांक : 41
वय : 66 लिंग : महिला
छायाचित्र उपलब्ध

266 GCB0614453
नाव : जाण्या चैत्या नडगे
वडिलांचे नाव: चैत्या नडगे
घर क्रमांक : 597
वय : 60 लिंग : पुरुष
छायाचित्र उपलब्ध

267 GCB0614420
नाव : पातली जाण्या नडगे
पतीचे नाव: जाण्या नडगे
घर क्रमांक : 42
वय : 60 लिंग : महिला
छायाचित्र उपलब्ध

268 GCB0615278
नाव : रावजी चैत्या नडगे
वडिलांचे नाव: चैत्या नडगे
घर क्रमांक : 598
वय : 59 लिंग : पुरुष
छायाचित्र उपलब्ध

269 GCB0615633
नाव : जैनी रावजी नडगे
पतीचे नाव: रावजी नडगे
घर क्रमांक : 43
वय : 58 लिंग : महिला
छायाचित्र उपलब्ध

270 XOG2242105
नाव : रामू रुपजी बातरा
वडिलांचे नाव: रुपजी बातरा
घर क्रमांक : 44
वय : 70 लिंग : पुरुष
छायाचित्र उपलब्ध

271 XOG2242113
नाव : सायकी रामू बातरा
पतीचे नाव: रामू बातरा
घर क्रमांक : 19
वय : 64 लिंग : महिला
छायाचित्र उपलब्ध

272 XOG2242121
नाव : संतोष रामू बातरा
वडिलांचे नाव: रामू बातरा
घर क्रमांक : 288
वय : 51 लिंग : पुरुष
छायाचित्र उपलब्ध

273 XOG2242139
नाव : अनुसया संतोष बातरा
पतीचे नाव: संतोष बातरा
घर क्रमांक : 288
वय : 48 लिंग : महिला
छायाचित्र उपलब्ध

274 XOG5259734
नाव : सिता युनिस बातरा
पतीचे नाव: युनिस बातरा
घर क्रमांक : 44
वय : 36 लिंग : महिला
छायाचित्र उपलब्ध

275 XOG5259841
नाव : दिपक रामु बातरा
वडिलांचे नाव: रामु बातरा
घर क्रमांक : 44
वय : 32 लिंग : पुरुष
छायाचित्र उपलब्ध

276 XOG5259742
नाव : सरिता संतोष बातरा
पतीचे नाव: संतोष बातरा
घर क्रमांक : 44
वय : 32 लिंग : महिला
छायाचित्र उपलब्ध

277 XOG5259783
नाव : यशवंत रामु बात्रा
वडिलांचे नाव: रामु बात्रा
घर क्रमांक : 44
वय : 34 लिंग : पुरुष
छायाचित्र उपलब्ध

278 XOG3583739
नाव : देवु भवा पटारा
पतीचे नाव: भवा पटारा
घर क्रमांक : 45
वय : 54 लिंग : महिला
छायाचित्र उपलब्ध

279 GCB0613455
नाव : बंदया भवा पटारा
वडिलांचे नाव: भवा पटारा
घर क्रमांक : 45
वय : 52 लिंग : पुरुष
छायाचित्र उपलब्ध

280 XOG5259866
नाव : सुरेश भिवा पटारा
वडिलांचे नाव: भिवा पटारा
घर क्रमांक : 00
वय : 37 लिंग : पुरुष
छायाचित्र उपलब्ध

281 XOG4954699
नाव : गोंदया माह्या भावर
वडिलांचे नाव: माह्या भावर
घर क्रमांक : 235
वय : 65 लिंग : पुरुष
छायाचित्र उपलब्ध

282 XOG4954749
नाव : दिवाल जान्या भावर
वडिलांचे नाव: जान्या भावर
घर क्रमांक : 00
वय : 52 लिंग : पुरुष
छायाचित्र उपलब्ध

283 GCB0615245
नाव : सायकी दिवाल भवर
पतीचे नाव: दिवाल भावर
घर क्रमांक : 00
वय : 48 लिंग : महिला
छायाचित्र उपलब्ध

284 XOG0508428
नाव : लक्षी गोंदया गिंभल
वडिलांचे नाव: गोंदया गिंभल
घर क्रमांक : 50
वय : 72 लिंग : पुरुष
छायाचित्र उपलब्ध

285 GCB0614982
नाव : येमना लक्षी गिंभल
पतीचे नाव: लक्षी गिंभल
घर क्रमांक : 50
वय : 69 लिंग : महिला
छायाचित्र उपलब्ध

286 XOG4954806
नाव : देवू गोंद्या गिंभल
वडिलांचे नाव: गोंदया गंभल
घर क्रमांक : 0
वय : 69 लिंग : पुरुष
छायाचित्र उपलब्ध

287 GCB0614966
नाव : देवली देवू गिंभल
पतीचे नाव: देवु गिंभल
घर क्रमांक : 590
वय : 56 लिंग : महिला
छायाचित्र उपलब्ध

288 XOG5259791
नाव : गणेश देवु गिंभल
वडिलांचे नाव: देवु गिंभल
घर क्रमांक : 1011
वय : 34 लिंग : पुरुष
छायाचित्र उपलब्ध

289 XOG5259809
नाव : अमृत देवु गिंभल
वडिलांचे नाव: देवु गिंभल
घर क्रमांक : 1012
वय : 34 लिंग : पुरुष
छायाचित्र उपलब्ध

290 XOG6561682
नाव : दिनकर सुरजी पाटारा
वडिलांचे नाव: सुरजी पाटारा
घर क्रमांक : 52
वय : 30 लिंग : पुरुष
छायाचित्र उपलब्ध

291 GCB0612788
नाव : शवराम गोंदया गभल
वडिलांचे नाव: गोंदया गभल
घर क्रमांक : 53
वय : 64 लिंग : पुरुष
छायाचित्र उपलब्ध

292 GCB0614958
नाव : गजरी शवराम गभल
पतीचे नाव: शवराम गभल
घर क्रमांक : 53
वय : 62 लिंग : महिला
छायाचित्र उपलब्ध

293 XOG4954814
नाव : बाळया सोमा राथड
वडिलांचे नाव: सोमा राथड
घर क्रमांक : 54
वय : 74 लिंग : पुरुष
छायाचित्र उपलब्ध

294 GCB0615286
नाव : यमुना बाळया राथड
पतीचे नाव: बाळया राथड
घर क्रमांक : 54
वय : 72 लिंग : महिला
छायाचित्र उपलब्ध

295 XOG4954798
नाव : मथ्थी देवू राथड
पतीचे नाव: देवू राथड
घर क्रमांक : 55
वय : 77 लिंग : महिला
छायाचित्र उपलब्ध

296 XOG5259833
नाव : नरेश देवु राथड
वडिलांचे नाव: देवु राथड
घर क्रमांक : 55
वय : 32 लिंग : पुरुष
छायाचित्र उपलब्ध

297 XOG4954731
नाव : धाक्या सोमा राथड
वडिलांचे नाव: सोमा राथड
घर क्रमांक : 56
वय : 82 लिंग : पुरुष
छायाचित्र उपलब्ध

298 XOG4954780
नाव : संती धाक्या राथड
पतीचे नाव: धाक्या राथड
घर क्रमांक : 56
वय : 81 लिंग : महिला
छायाचित्र उपलब्ध

299 XOG5259825
नाव : वसंत धाकु राथड
वडिलांचे नाव: धाकु राथड
घर क्रमांक : 56
वय : 35 लिंग : पुरुष
छायाचित्र उपलब्ध

300 XOG3660115
नाव : गोपाजी वनश्या कुवरा
वडिलांचे नाव: वनश्या कुवरा
घर क्रमांक : 00
वय : 56 लिंग : पुरुष
छायाचित्र उपलब्ध

301 GCB0612358
नाव : तुलसी गोपाजी कुवरा
पतीचे नाव: गोपजी कुवरा
घर क्रमांक : 00
वय : 54 लिंग : महिला
छायाचित्र उपलब्ध

302 XOG0508501
नाव : इस्मल लखमा भावर
वडिलांचे नाव: लखमा भावर
घर क्रमांक : 545
वय : 55 लिंग : पुरुष
छायाचित्र उपलब्ध

303 GCB0615237
नाव : सायजी इस्मल भावर
पतीचे नाव: इस्मल भावर
घर क्रमांक : 0
वय : 42 लिंग : महिला
छायाचित्र उपलब्ध

304 GCB0617779
नाव : गोविंद पोसल्या भावर
वडिलांचे नाव: पोसल्या भावर
घर क्रमांक : 0
वय : 65 लिंग : पुरुष
छायाचित्र उपलब्ध

305 GCB0617837
नाव : पातु गोविंद भावर
पतीचे नाव: गोविंद भावर
घर क्रमांक : 0
वय : 61 लिंग : महिला
छायाचित्र उपलब्ध

306 XOG2242147
नाव : देवजी पोसल्या भावर
वडिलांचे नाव: पोसल्या भावर
घर क्रमांक : 0
वय : 57 लिंग : पुरुष
छायाचित्र उपलब्ध

307 XOG3583465
नाव : राधी सोन्या भावर
पतीचे नाव: सोन्या भावर
घर क्रमांक : 62
वय : 70 लिंग : महिला
छायाचित्र उपलब्ध

308 GCB0615658
नाव : जाणी लक्षी भावर
पतीचे नाव: लक्षी भावर
घर क्रमांक : 63
वय : 68 लिंग : महिला
छायाचित्र उपलब्ध

309 XOG0508535
नाव : गंगी लक्षी भावर
पतीचे नाव: लक्षी भावर
घर क्रमांक : 63
वय : 67 लिंग : महिला
छायाचित्र उपलब्ध

310 GCB0612093
नाव : वसंत लक्षी भावर
वडिलांचे नाव: लक्षी भावर
घर क्रमांक : 715
वय : 37 लिंग : पुरुष
छायाचित्र उपलब्ध

311 GCB0613067
नाव : अनिता वसंत भावर
पतीचे नाव: वसंत भावर
घर क्रमांक : 715
वय : 34 लिंग : महिला
छायाचित्र उपलब्ध

312 GCB0617894
नाव : धनजी पोसल्या भावर
वडिलांचे नाव: पोसल्या भावर
घर क्रमांक : 64
वय : 79 लिंग : पुरुष
छायाचित्र उपलब्ध

313 GCB0617795
नाव : साखली धनजी भावर
पतीचे नाव: धनजी भावर
घर क्रमांक : 0
वय : 74 लिंग : महिला
छायाचित्र उपलब्ध

314 XOG4954756
नाव : पोवनी संजण्या भावर
पतीचे नाव: संजण्या भावर
घर क्रमांक : 65
वय : 53 लिंग : महिला
छायाचित्र उपलब्ध

315 GCB0612432
नाव : श्रावण लक्ष्या राथड
वडिलांचे नाव: लक्ष्या राथड
घर क्रमांक : 67
वय : 69 लिंग : पुरुष
छायाचित्र उपलब्ध

316 XOG4954723
नाव : बायजी श्रावण राथड
पतीचे नाव: श्रावण राथड
घर क्रमांक : 67
वय : 66 लिंग : महिला
छायाचित्र उपलब्ध

317 GCB0612879
नाव : वसंत श्रावण राथड
वडिलांचे नाव: श्रावण राथड
घर क्रमांक : 67
वय : 48 लिंग : पुरुष
छायाचित्र उपलब्ध

318 GCB0617803
नाव : जयणी लाहन्या भावर
पतीचे नाव: लाहन्या भावर
घर क्रमांक : 68
वय : 84 लिंग : महिला
छायाचित्र उपलब्ध

319 GCB0614784
नाव : शंकर लहानू भावर
वडिलांचे नाव: लाहन्या भावर
घर क्रमांक : 00
वय : 48 लिंग : पुरुष
छायाचित्र उपलब्ध

320 GCB0612770
नाव : शिती शंकर भावर
पतीचे नाव: शंकर भावर भावर
घर क्रमांक : 0
वय : 59 लिंग : महिला
छायाचित्र उपलब्ध

321 XOG2242154
नाव : चंदर लाहन्या भावर
वडिलांचे नाव: लाहन्या भावर
घर क्रमांक : 00
वय : 49 लिंग : पुरुष
छायाचित्र उपलब्ध

322 GCB0614909
नाव : बाळया लखमा भावर
वडिलांचे नाव: लखमा भावर
घर क्रमांक : 70
वय : 59 लिंग : पुरुष
छायाचित्र उपलब्ध

323 XOG3583473
नाव : बंगणी लखमा भावर
पतीचे नाव: लखमा भावर
घर क्रमांक : 71
वय : 67 लिंग : महिला
छायाचित्र उपलब्ध

324 GCB0614750
नाव : चांगूणी देवू पागी
पतीचे नाव: देवू पागी
घर क्रमांक : 72
वय : 57 लिंग : महिला
छायाचित्र उपलब्ध

325 XOG2242170
नाव : मैनी जाणु पागी
पतीचे नाव: जाणु पागी
घर क्रमांक : 00
वय : 74 लिंग : महिला
छायाचित्र उपलब्ध

326 XOG2242162
नाव : जाणू जत्र्या पांगी
वडिलांचे नाव: जत्र्या पांगी
घर क्रमांक : 73
वय : 76 लिंग : पुरुष
छायाचित्र उपलब्ध

327 XOG2242188
नाव : लहानी सताराम पागी
पतीचे नाव: सताराम पागी
घर क्रमांक : 74
वय : 59 लिंग : महिला
छायाचित्र उपलब्ध

328 GCB0617431
नाव : जत्रया मावजी पागी
वडिलांचे नाव: मावजी पागी
घर क्रमांक : 75
वय : 96 लिंग : पुरुष
छायाचित्र उपलब्ध

329 XOG0508618
नाव : तुळशी सोन्या भावर
पतीचे नाव: सोन्या भावर
घर क्रमांक : 76
वय : 72 लिंग : महिला
छायाचित्र उपलब्ध

330 XOG3660131
नाव : सदु सोन्या भावर
वडिलांचे नाव: सोन्या भावर
घर क्रमांक : 76
वय : 59 लिंग : पुरुष
छायाचित्र उपलब्ध

331 XOG2242196 नाव : जमनी सदू भावर पतीचे नाव: सदू भावर घर क्रमांक : 76 वय : 53 लिंग : महिला छायाचित्र उपलब्ध	332 XOG4717898 नाव : त्रंबक चैत्या पागी वडिलांचे नाव: चैत्या पागी घर क्रमांक : 00 वय : 34 लिंग : पुरुष छायाचित्र उपलब्ध	333 XOG4717856 नाव : गुलाब बारकु पटारा पतीचे नाव: बारकु पटारा घर क्रमांक : 093 वय : 35 लिंग : महिला छायाचित्र उपलब्ध
334 XOG5849104 नाव : देवल लहाण्या खरपडे वडिलांचे नाव: लहाण्या खरपडे घर क्रमांक : 114 वय : 34 लिंग : पुरुष छायाचित्र उपलब्ध	335 GCB0614586 नाव : लक्षी भावर वडिलांचे नाव: नवश्या भावर घर क्रमांक : 215 वय : 51 लिंग : पुरुष छायाचित्र उपलब्ध	336 GCB0615930 नाव : भिखल माहद्या भावर वडिलांचे नाव: माहद्या भावर घर क्रमांक : 215 वय : 48 लिंग : पुरुष छायाचित्र उपलब्ध
337 XOG3583747 नाव : रांयजी लक्षी भावर वडिलांचे नाव: लक्षी भावर घर क्रमांक : 215 वय : 45 लिंग : पुरुष छायाचित्र उपलब्ध	338 XOG2400554 नाव : शारजी जाण्या मोहंडकर वडिलांचे नाव: जाण्या मोहंडकर घर क्रमांक : 216 वय : 48 लिंग : पुरुष छायाचित्र उपलब्ध	339 GCB0618009 नाव : सुभाष जाण्या मोहुंडकर वडिलांचे नाव: जाण्या मोहुंडकर घर क्रमांक : 216 वय : 47 लिंग : पुरुष छायाचित्र उपलब्ध
340 GCB0617902 नाव : यशवंत सोमा मोहंडकर वडिलांचे नाव: सोमा मोहंडकर घर क्रमांक : 217 वय : 49 लिंग : पुरुष छायाचित्र उपलब्ध	341 XOG3583754 नाव : शेवंती यशवंत मोहंडकर वडिलांचे नाव: यशवंत मोहंडकर घर क्रमांक : 217 वय : 45 लिंग : पुरुष छायाचित्र उपलब्ध	342 XOG3583762 नाव : गुलाब शंकर भुरकूड वडिलांचे नाव: किसना वळवी घर क्रमांक : 219 वय : 41 लिंग : पुरुष छायाचित्र उपलब्ध
343 GCB0614602 नाव : रमण किसना वळवी वडिलांचे नाव: किसना वळवी घर क्रमांक : 219 वय : 48 लिंग : पुरुष छायाचित्र उपलब्ध	344 XOG3583770 नाव : जणकी किसना वळवी वडिलांचे नाव: किसना वळवी घर क्रमांक : 219 वय : 47 लिंग : पुरुष छायाचित्र उपलब्ध	345 GCB0615435 नाव : रमेश जाणू बात्रा वडिलांचे नाव: जाणू बात्रा घर क्रमांक : 220 वय : 51 लिंग : पुरुष छायाचित्र उपलब्ध
346 XOG2242212 नाव : चंपी रमेश बात्रा वडिलांचे नाव: रमेश बात्रा घर क्रमांक : 220 वय : 50 लिंग : पुरुष छायाचित्र उपलब्ध	347 XOG2242220 नाव : पार्वती जानू बात्रा वडिलांचे नाव: जानू बात्रा घर क्रमांक : 220 वय : 46 लिंग : पुरुष छायाचित्र उपलब्ध	348 GCB0613760 नाव : रामदास लक्षी भुरकुड वडिलांचे नाव: लक्षी भुरकुड घर क्रमांक : 221 वय : 51 लिंग : पुरुष छायाचित्र उपलब्ध
349 GCB0615104 नाव : संगीता रामदास भुरकुड वडिलांचे नाव: रामदास भुरकुड घर क्रमांक : 221 वय : 50 लिंग : महिला छायाचित्र उपलब्ध	350 GCB0612051 नाव : शंकर लक्षी भूरकुड वडिलांचे नाव: लक्षी भुरकुड घर क्रमांक : 00 वय : 45 लिंग : पुरुष छायाचित्र उपलब्ध	351 XOG2242238 नाव : मानकी लक्षी भुरकूड वडिलांचे नाव: लक्षी \u0000 भुरकुड \u0000 भुरकूड घर क्रमांक : 0 वय : 48 लिंग : पुरुष छायाचित्र उपलब्ध
352 XOG4717880 नाव : सेमा जयराम भावर पतीचे नाव: जयराम भावर घर क्रमांक : 233 वय : 37 लिंग : महिला छायाचित्र उपलब्ध	353 XOG2563922 नाव : संजय सोमा भावर वडिलांचे नाव: सोमा भावर घर क्रमांक : 236 वय : 39 लिंग : पुरुष छायाचित्र उपलब्ध	354 XOG2242246 नाव : रेशमी सोमा भावर पतीचे नाव: सोमा भावर घर क्रमांक : 251 वय : 73 लिंग : महिला छायाचित्र उपलब्ध
355 XOG3660149 नाव : लक्षी जत्र्या भुरकुड वडिलांचे नाव: जत्र्या भुरकुड घर क्रमांक : 253 वय : 77 लिंग : पुरुष छायाचित्र उपलब्ध	356 XOG4954632 नाव : संती किशिराम भावर पतीचे नाव: किशिराम भावर घर क्रमांक : 256 वय : 64 लिंग : महिला छायाचित्र उपलब्ध	357 GCB0615112 नाव : सोवन जत्र्या पागी वडिलांचे नाव: जत्र्या पागी घर क्रमांक : 257 वय : 81 लिंग : पुरुष छायाचित्र उपलब्ध
358 GCB0615211 नाव : सकू देवजी भावर पतीचे नाव: देवजी भावर घर क्रमांक : 0 वय : 53 लिंग : महिला छायाचित्र उपलब्ध	359 XOG3583481 नाव : बायजी बाबल्या भावर पतीचे नाव: बाबल्या भावर घर क्रमांक : 0 वय : 50 लिंग : महिला छायाचित्र उपलब्ध	360 XOG6564082 नाव : वैशाली संतोष बातरा वडिलांचे नाव: संतोष बातरा घर क्रमांक : 288 वय : 26 लिंग : महिला छायाचित्र उपलब्ध

361 XOG6020739
नाव : नितेश गणपत मोहंडकर
वडिलांचे नाव: गणपत मोहंडकर
घर क्रमांक : 296
वय : 26 लिंग : पुरुष
छायाचित्र उपलब्ध

362 GCB0614305
नाव : बीबी वसंत वळवी
वडिलांचे नाव: वसंत वळवी
घर क्रमांक : 325
वय : 47 लिंग : महिला
छायाचित्र उपलब्ध

363 GCB0615120
नाव : विमल देवराम सावर
वडिलांचे नाव: देवराम सावट
घर क्रमांक : 326
वय : 51 लिंग : पुरुष
छायाचित्र उपलब्ध

364 XOG2242253
नाव : राई जावु वळवी
वडिलांचे नाव: देवू \u0000 वळवी \u0000 वळवी
घर क्रमांक : 0
वय : 48 लिंग : पुरुष
छायाचित्र उपलब्ध

365 XOG4205720
नाव : धाकलु संत्या वळवी
वडिलांचे नाव: संत्या वळवी
घर क्रमांक : 0
वय : 45 लिंग : महिला
छायाचित्र उपलब्ध

366 XOG5849112
नाव : लाडकू लाहण्या वळकर
वडिलांचे नाव: लाहण्या वळकर
घर क्रमांक : 0
वय : 45 लिंग : पुरुष
छायाचित्र उपलब्ध

367 XOG5849120
नाव : शेवंती विश्राम भावर
वडिलांचे नाव: विश्राम भावर
घर क्रमांक : 331
वय : 47 लिंग : महिला
छायाचित्र उपलब्ध

368 GCB0615559
नाव : देवजी राजू भावर
वडिलांचे नाव: राजू भावर
घर क्रमांक : 332
वय : 48 लिंग : पुरुष
छायाचित्र उपलब्ध

369 GCB0615021
नाव : शनू जयराम भावर
वडिलांचे नाव: जयराम भावर
घर क्रमांक : 333
वय : 49 लिंग : पुरुष
छायाचित्र उपलब्ध

370 XOG5939343
नाव : छोटू लक्षी भावर
वडिलांचे नाव: लक्षी भावर
घर क्रमांक : 338
वय : 29 लिंग : पुरुष
छायाचित्र उपलब्ध

371 XOG5259593
नाव : वनिता शिवराम पागी
पतीचे नाव: शिवराम पागी
घर क्रमांक : 339
वय : 38 लिंग : महिला
छायाचित्र उपलब्ध

372 XOG6380224
नाव : प्रवीण पागी
वडिलांचे नाव: सोभन पागी
घर क्रमांक : 340
वय : 23 लिंग : पुरुष
छायाचित्र उपलब्ध

373 XOG3660081
नाव : कमल गणपत बातरा
पतीचे नाव: गणपत बातरा
घर क्रमांक : 522
वय : 43 लिंग : महिला
छायाचित्र उपलब्ध

374 XOG6020556
नाव : अजय लहु वळवी
वडिलांचे नाव: लहु वळवी
घर क्रमांक : 536
वय : 29 लिंग : पुरुष
छायाचित्र उपलब्ध

375 XOG6020689
नाव : कल्पेश लक्षी वळवी
वडिलांचे नाव: लक्षी वळवी
घर क्रमांक : 571
वय : 28 लिंग : पुरुष
छायाचित्र उपलब्ध

376 XOG6020671
नाव : अमृत किसना वळवी
वडिलांचे नाव: किसना वळवी
घर क्रमांक : 572
वय : 29 लिंग : पुरुष
छायाचित्र उपलब्ध

377 XOG6020697
नाव : दिनेश गोविंद मोहंडकर
वडिलांचे नाव: गोविंद मोहंडकर
घर क्रमांक : 589
वय : 27 लिंग : पुरुष
छायाचित्र उपलब्ध

378 XOG6020705
नाव : संदिप गोविंद मोहंडकर
वडिलांचे नाव: गोविंद मोहंडकर
घर क्रमांक : 589
वय : 27 लिंग : पुरुष
छायाचित्र उपलब्ध

379 XOG6192041
नाव : चैत्या भावर
वडिलांचे नाव: माह्या भावर
घर क्रमांक : 596
वय : 64 लिंग : पुरुष
छायाचित्र उपलब्ध

380 XOG6191977
नाव : नमु भावर
पतीचे नाव: चैत्या भावर
घर क्रमांक : 596
वय : 38 लिंग : महिला
छायाचित्र उपलब्ध

381 XOG6164495
नाव : शांती चैत्य भावर
वडिलांचे नाव: चैत्या भावर
घर क्रमांक : 596
वय : 33 लिंग : महिला
छायाचित्र उपलब्ध

382 XOG6192033
नाव : लता भावर
वडिलांचे नाव: चैत्या भावर
घर क्रमांक : 596
वय : 28 लिंग : महिला
छायाचित्र उपलब्ध

383 XOG6229025
नाव : रीना भावर
वडिलांचे नाव: चैत्या भावर
घर क्रमांक : 596
वय : 27 लिंग : महिला
छायाचित्र उपलब्ध

384 XOG6219943
नाव : चंदू नडगे
वडिलांचे नाव: मालजी नडगे
घर क्रमांक : 615
वय : 26 लिंग : पुरुष
छायाचित्र उपलब्ध

385 XOG6219950
नाव : अनसून नडगे
वडिलांचे नाव: मालजी नडगे
घर क्रमांक : 615
वय : 24 लिंग : पुरुष
छायाचित्र उपलब्ध

386 XOG6020713
नाव : दिनेश लक्षी निंबला
वडिलांचे नाव: लक्षी निंबला
घर क्रमांक : 626
वय : 26 लिंग : पुरुष
छायाचित्र उपलब्ध

387 XOG5259361
नाव : सोन्या रावजी मुहुंडकर
वडिलांचे नाव: रावजी मुहुंडकर
घर क्रमांक : 669
वय : 78 लिंग : पुरुष
छायाचित्र उपलब्ध

388 XOG5259817
नाव : सुरेश बाळु राथड
वडिलांचे नाव: बाळ्या राथड
घर क्रमांक : 754
वय : 39 लिंग : पुरुष
छायाचित्र उपलब्ध

389 XOG5259874
नाव : यशवंत गोपजी कुवरा
वडिलांचे नाव: गोपजी कुवरा
घर क्रमांक : 759
वय : 37 लिंग : पुरुष
छायाचित्र उपलब्ध

390 XOG6020721
नाव : संती दिलीप वळवी
पतीचे नाव: दिलीप वळवी
घर क्रमांक : 826
वय : 33 लिंग : महिला
छायाचित्र उपलब्ध

391 XOG6459937
नाव : शितल निंबला
पतीचे नाव: शांताराम निंबला
घर क्रमांक : 847
वय : 31 लिंग : महिला
छायाचित्र उपलब्ध

392 XOG6020663
नाव : अर्चना अभिजित वळवी
पतीचे नाव: अभिजित लहु वळवी
घर क्रमांक : 875
वय : 26 लिंग : महिला
छायाचित्र उपलब्ध

393 XOG6345078
नाव : यमुना पारधी
पतीचे नाव: प्रकाश पारधी
घर क्रमांक : 1051
वय : 31 लिंग : महिला
छायाचित्र उपलब्ध

394 XOG2563914
नाव : ईनुश लहानु भावर
वडिलांचे नाव: लहानु भावर
घर क्रमांक : 1081
वय : 40 लिंग : पुरुष
छायाचित्र उपलब्ध

395 XOG6221675
नाव : गीता गिंभल
पतीचे नाव: सुनिल गिंभल
घर क्रमांक : 4221
वय : 32 लिंग : महिला
छायाचित्र उपलब्ध

396 XOG6576144
नाव : मनुती विकास भावर
पतीचे नाव: विकास सुभाष भावर
घर क्रमांक : 00
वय : 30 लिंग : महिला
छायाचित्र उपलब्ध

397 XOG6580815
नाव : जितेश लालजी वळवी
वडिलांचे नाव: लालजी वळवी
घर क्रमांक : 0
वय : 25 लिंग : पुरुष
छायाचित्र उपलब्ध

398 XOG6586663
नाव : जयवन श्रावण राथड
वडिलांचे नाव: श्रावण राथड
घर क्रमांक : 00
वय : 27 लिंग : पुरुष
छायाचित्र उपलब्ध

399 XOG6586564
नाव : कैलाश चंदर भावर
वडिलांचे नाव: चंदर भावर
घर क्रमांक : 00
वय : 26 लिंग : पुरुष
छायाचित्र उपलब्ध

400 XOG6586705
नाव : अंकुश बाळू राथड
वडिलांचे नाव: बाळू राथड
घर क्रमांक : 00
वय : 25 लिंग : पुरुष
छायाचित्र उपलब्ध

401 XOG6586713
नाव : शैलेश शंकर भुरकूड
वडिलांचे नाव: शंकर भुरकूड
घर क्रमांक : 00
वय : 22 लिंग : पुरुष
छायाचित्र उपलब्ध

402 XOG6586721
नाव : जगदीश चंदर भावर
वडिलांचे नाव: चंदर भावर
घर क्रमांक : 00
वय : 22 लिंग : पुरुष
छायाचित्र उपलब्ध

403 XOG6586572
नाव : रमन सजन्या भावर
वडिलांचे नाव: सजन्या भावर
घर क्रमांक : 00
वय : 24 लिंग : पुरुष
छायाचित्र उपलब्ध

404 XOG6631170
नाव : कल्पना रावजी नडगे
वडिलांचे नाव: रावजी नडगे
घर क्रमांक : 00
वय : 23 लिंग : महिला
छायाचित्र उपलब्ध

405 XOG6632657
नाव : सदु रावजी नडगे
वडिलांचे नाव: रावजी नडगे
घर क्रमांक : 00
वय : 26 लिंग : पुरुष
छायाचित्र उपलब्ध

406 XOG6632699
नाव : धाकली रावजी नडगे
वडिलांचे नाव: रावजी नडगे
घर क्रमांक : 00
वय : 30 लिंग : महिला
छायाचित्र उपलब्ध

407 XOG6665764
नाव : दर्शना दामू राथड
वडिलांचे नाव: दामू
घर क्रमांक : 709
वय : 20 लिंग : महिला
छायाचित्र उपलब्ध

408 XOG6667125
नाव : प्रमिला प्रवीण गिंभल
पतीचे नाव: प्रविण गिंभल
घर क्रमांक : 00
वय : 29 लिंग : महिला
छायाचित्र उपलब्ध

409 XOG6667166
नाव : महेंद्र जयराम नडगे
वडिलांचे नाव: जयराम नडगे
घर क्रमांक : 00
वय : 27 लिंग : पुरुष
छायाचित्र उपलब्ध

410 XOG6668693
नाव : सबिना जानू पागी
वडिलांचे नाव: जानु पागी
घर क्रमांक : 00
वय : 27 लिंग : महिला
छायाचित्र उपलब्ध

411 XOG6668685
नाव : ललिता लक्षी राथड
पतीचे नाव: लक्षी राथड
घर क्रमांक : 00
वय : 28 लिंग : महिला
छायाचित्र उपलब्ध

412 XOG6668636
नाव : रशिका चंदर भावर
वडिलांचे नाव: चंदर भावर
घर क्रमांक : 00
वय : 21 लिंग : महिला
छायाचित्र उपलब्ध

413 XOG6684120
नाव : सुचिता संतोष बातरा
वडिलांचे नाव: संतोष बातरा
घर क्रमांक : 288
वय : 20 लिंग : महिला
छायाचित्र उपलब्ध

414 XOG6695035
नाव : बिपिन विश्राम मोहंडकर
वडिलांचे नाव: विश्राम मोहंडकर
घर क्रमांक : 638
वय : 21 लिंग : पुरुष
छायाचित्र उपलब्ध

415 XOG6696835
नाव : रशिला. दिनकर पटारा
पतीचे नाव: दिनकर पटारा
घर क्रमांक : 0
वय : 28 लिंग : महिला
छायाचित्र उपलब्ध

416 XOG6697411
नाव : महेंद्र देवजी भावर
वडिलांचे नाव: देवजी भावर
घर क्रमांक : 604
वय : 21 लिंग : पुरुष
छायाचित्र उपलब्ध

417 XOG6697668
नाव : चंदर रघू गुरुड
वडिलांचे नाव: रघु गुरुड
घर क्रमांक : 528
वय : 22 लिंग : पुरुष
छायाचित्र उपलब्ध

418 XOG6697684
नाव : वैशाली सुदाम वळवी
पतीचे नाव: सुदाम वळवी
घर क्रमांक : 0
वय : 26 लिंग : महिला
छायाचित्र उपलब्ध

419 XOG6697692
नाव : मालती विलास नडगे
पतीचे नाव: विलास नडगे
घर क्रमांक : 00
वय : 26 लिंग : महिला
छायाचित्र उपलब्ध

420 XOG6700587
नाव : उर्मिला चंदू मोहंडकर
पतीचे नाव: चंदू मोहंडकर
घर क्रमांक : 0
वय : 25 लिंग : महिला
छायाचित्र उपलब्ध

421 XOG6716047
नाव : विनय काशीराम भावर
वडिलांचे नाव: काशिराम भावर
घर क्रमांक : 0
वय : 30 लिंग : पुरुष
छायाचित्र उपलब्ध

422 XOG6723472
नाव : शुभांगी जयेश मोहंडकर
पतीचे नाव: जयेश मोहंडकर
घर क्रमांक : 289
वय : 22 लिंग : महिला
छायाचित्र उपलब्ध

423 XOG6724157
नाव : प्रियंका अविनाश मोहंडकर
पतीचे नाव: अविनाश मोहंडकर
घर क्रमांक : 289
वय : 24 लिंग : महिला
छायाचित्र उपलब्ध

424 XOG6724173
नाव : कौशला संदेश वळकर
पतीचे नाव: संदेश वळकर
घर क्रमांक : 944
वय : 31 लिंग : महिला
छायाचित्र उपलब्ध

425 XOG6725196
नाव : जास्वंती गोंद्या वळकर
वडिलांचे नाव: गोंद्या वळकर
घर क्रमांक : 408
वय : 27 लिंग : महिला
छायाचित्र उपलब्ध

426 XOG6725204
नाव : ललिता राजेश वळकर
पतीचे नाव: राजेश वळकर
घर क्रमांक : 408
वय : 24 लिंग : महिला
छायाचित्र उपलब्ध

427 XOG6725329
नाव : अनुसया धनजी भावर
वडिलांचे नाव: धनजी भावर
घर क्रमांक : 31
वय : 23 लिंग : महिला
छायाचित्र उपलब्ध

428 XOG6725345
नाव : मंजुळा अरविंन भावर
पतीचे नाव: अरविंन भावर
घर क्रमांक : 31
वय : 26 लिंग : महिला
छायाचित्र उपलब्ध

429 XOG6725907
नाव : पिनु संदिप मोहंडकर
पतीचे नाव: संदिप मोहंडकर
घर क्रमांक : 0
वय : 24 लिंग : महिला
छायाचित्र उपलब्ध

430 XOG6728398
नाव : राजेश देवू पाटारा
वडिलांचे नाव: देवु पाटारा
घर क्रमांक : 0
वय : 33 लिंग : पुरुष
छायाचित्र उपलब्ध

431 XOG6728521
नाव : अजय रामा भावर
वडिलांचे नाव: रामा भावर
घर क्रमांक : 0
वय : 24 लिंग : पुरुष
छायाचित्र उपलब्ध

432 XOG6728471
नाव : नितिन देवु पाटारा
वडिलांचे नाव: देवु पाटारा
घर क्रमांक : 0
वय : 28 लिंग : पुरुष
छायाचित्र उपलब्ध

433 XOG6728737
नाव : सरिता यशवंत कुवरा
पतीचे नाव: यशवंत कुवरा
घर क्रमांक : 759
वय : 38 लिंग : महिला
छायाचित्र उपलब्ध

434 XOG6728844
नाव : समती वसंत राथड
पतीचे नाव: वसंत राथड
घर क्रमांक : 0
वय : 38 लिंग : महिला
छायाचित्र उपलब्ध

435 XOG6729826
नाव : प्रियंका सोबन मोहंडकर
वडिलांचे नाव: सोबन मोहंडकर
घर क्रमांक : 289
वय : 22 लिंग : महिला
छायाचित्र उपलब्ध

436 XOG6731509
नाव : सविता विजय मोहंडकर
पतीचे नाव: विजय मोहंडकर
घर क्रमांक : 0
वय : 26 लिंग : महिला
छायाचित्र उपलब्ध

437 XOG6732168
नाव : अंकुश जयराम नडगे
वडिलांचे नाव: जयराम नडगे
घर क्रमांक : 728
वय : 23 लिंग : पुरुष
छायाचित्र उपलब्ध

438 XOG6738454
नाव : अस्मिता लक्ष्मण भावर
पतीचे नाव: लक्ष्मण भावर
घर क्रमांक : 26
वय : 26 लिंग : महिला
छायाचित्र उपलब्ध

439 XOG6738512
नाव : सुशिता गोविंद भावर
वडिलांचे नाव: गोविंद भावर
घर क्रमांक : 26
वय : 23 लिंग : महिला
छायाचित्र उपलब्ध

440 XOG6738561
नाव : मोहन गोविंद भावर
वडिलांचे नाव: गोविंद भावर
घर क्रमांक : 26
वय : 27 लिंग : पुरुष
छायाचित्र उपलब्ध

441 XOG6738652
नाव : मनिषा मोहन भावर
पतीचे नाव: मोहन भावर
घर क्रमांक : 0
वय : 24 लिंग : महिला
छायाचित्र उपलब्ध

442 XOG6738702
नाव : सविता रमेश मुहूंडकर
पतीचे नाव: रमेश मुहुंडकर
घर क्रमांक : 0
वय : 25 लिंग : महिला
छायाचित्र उपलब्ध

443 XOG6739197
नाव : रूचिता लहानु भावर
पतीचे नाव: लहानु भावर
घर क्रमांक : 545
वय : 25 लिंग : महिला
छायाचित्र उपलब्ध

444 XOG6739395
नाव : किशोर धनजी भावर
वडिलांचे नाव: धनजी भावर
घर क्रमांक : 0
वय : 23 लिंग : पुरुष
छायाचित्र उपलब्ध

445 XOG6739742
नाव : नयना इस्मल भावर
वडिलांचे नाव: इस्मल भावर
घर क्रमांक : 545
वय : 23 लिंग : महिला
छायाचित्र उपलब्ध

446 XOG6739759
नाव : साखरू देवजी भावर
वडिलांचे नाव: देवजी भावर
घर क्रमांक : 604
वय : 23 लिंग : महिला
छायाचित्र उपलब्ध

447 XOG6739767
नाव : चंद्रिका विनय भावर
पतीचे नाव: विनय भावर
घर क्रमांक : 0
वय : 32 लिंग : महिला
छायाचित्र उपलब्ध

448 XOG6740716
नाव : कैलाश गिंभल
वडिलांचे नाव: देवू गिंभल
घर क्रमांक : 551
वय : 22 लिंग : पुरुष
छायाचित्र उपलब्ध

449 XOG6741235
नाव : सचिन शंकर भावर
वडिलांचे नाव: शंकर भावर
घर क्रमांक : 0
वय : 23 लिंग : पुरुष
छायाचित्र उपलब्ध

450 XOG6741284
नाव : अलिजा काशिराम भावर
वडिलांचे नाव: काशिराम भावर
घर क्रमांक : 0
वय : 24 लिंग : महिला
छायाचित्र उपलब्ध

451 XOG6742548
नाव : सरिता विनोद वळवी
पतीचे नाव: विनोद वळवी
घर क्रमांक : 0
वय : 23 लिंग : महिला
छायाचित्र उपलब्ध

452 XOG6742571
नाव : वंदना मोतिराम वळवी
पतीचे नाव: मोतिराम वळवी
घर क्रमांक : 0
वय : 29 लिंग : महिला
छायाचित्र उपलब्ध

453 XOG6743108
नाव : नवशी रघु कुवरा
पतीचे नाव: रघु कुवरा
घर क्रमांक : 0
वय : 46 लिंग : महिला
छायाचित्र उपलब्ध

454 XOG6743124
नाव : प्रविण शिवराम गिंभल
वडिलांचे नाव: शिवराम गिंभल
घर क्रमांक : 1144
वय : 26 लिंग : पुरुष
छायाचित्र उपलब्ध

455 XOG6744411
नाव : रेखा यशवंत बात्रा
पतीचे नाव: यशवंत बात्रा
घर क्रमांक : 0
वय : 29 लिंग : महिला
छायाचित्र उपलब्ध

456 XOG6744452
नाव : निर्मला चिंतु मुहुंडकर
पतीचे नाव: चिंतु मुहुंडकर
घर क्रमांक : 0
वय : 27 लिंग : महिला
छायाचित्र उपलब्ध

457 XOG6744486
नाव : योगिता संजय मोहंडकर
पतीचे नाव: संजय मोहंडकर
घर क्रमांक : 0
वय : 29 लिंग : महिला
छायाचित्र उपलब्ध

458 XOG6752307
नाव : अशोक विष्णू भावर
वडिलांचे नाव: विष्णु भावर
घर क्रमांक : 0
वय : 23 लिंग : पुरुष
छायाचित्र उपलब्ध

459 XOG6758718
नाव : कैलास जानु बातरा
वडिलांचे नाव: जानु बातरा
घर क्रमांक : 0
वय : 30 लिंग : पुरुष
छायाचित्र उपलब्ध

460 XOG6758759
नाव : अर्चना रमेश बातरा
वडिलांचे नाव: रमेश बातरा
घर क्रमांक : 0
वय : 25 लिंग : महिला
छायाचित्र उपलब्ध

461 XOG6758981
नाव : सुरेखा शिवाजी बातरा
पतीचे नाव: शिवाजी बातरा
घर क्रमांक : 0
वय : 24 लिंग : महिला
छायाचित्र उपलब्ध

462 XOG6758999
नाव : सुनीता सुभाष नडगे
पतीचे नाव: सुभाष नडगे
घर क्रमांक : 0
वय : 35 लिंग : महिला
छायाचित्र उपलब्ध

463 XOG6763551
नाव : चंद्रकला गणपत मोहंडकर
वडिलांचे नाव: गणपत मोहंडकर
घर क्रमांक : 0
वय : 22 लिंग : महिला
छायाचित्र उपलब्ध

464 XOG6786917
नाव : शायरेश जयराम भावर
वडिलांचे नाव: जयराम भावर
घर क्रमांक : दिवशी,चामलपाडा
वय : 21 लिंग : पुरुष
छायाचित्र उपलब्ध

465 XOG6792006
नाव : रेश्मा कृष्णा बीज
वडिलांचे नाव: कृष्णा बीज
घर क्रमांक : 0
वय : 21 लिंग : महिला
छायाचित्र उपलब्ध

466 XOG6868111
नाव : सतिश सुरेश वळवी
वडिलांचे नाव: सुरेश वळवी
घर क्रमांक : 0
वय : 23 लिंग : पुरुष
छायाचित्र उपलब्ध

467 XOG6868202
नाव : ललिता अमेश वळवी
पतीचे नाव: अमेश वळवी
घर क्रमांक : 0
वय : 28 लिंग : महिला
छायाचित्र उपलब्ध

468 XOG6869895
नाव : जोसना रमण वळवी
वडिलांचे नाव: रमण वळवी
घर क्रमांक : 0
वय : 20 लिंग : महिला
छायाचित्र उपलब्ध

469 XOG6895288
नाव : मंजुळा गोंद्या भावर
वडिलांचे नाव: गोंद्या भावर
घर क्रमांक : दिवशी चामलपाडा
वय : 26 लिंग : महिला
छायाचित्र उपलब्ध

470 XOG6019061
नाव : मनिषा चंदर भावर
वडिलांचे नाव: चंदर भावर
घर क्रमांक : 00
वय : 28 लिंग : पुरुष
छायाचित्र उपलब्ध

471 XOG6917876
नाव : रंगी देवज मोहंडकर
पतीचे नाव: देवज मोहंडकर
घर क्रमांक : 0
वय : 40 लिंग : महिला
छायाचित्र उपलब्ध

472 XOG6918718
नाव : जयवन यशवंत भावर
वडिलांचे नाव: यशवंत भावर
घर क्रमांक : 0
वय : 27 लिंग : पुरुष
छायाचित्र उपलब्ध

473 XOG6919625
नाव : अस्मिता जगदीश भावर
पतीचे नाव: जगदीश भावर
घर क्रमांक : 0
वय : 21 लिंग : महिला
छायाचित्र उपलब्ध

474 XOG6919658
नाव : विशाल शांताराम भावर
वडिलांचे नाव: शांताराम भावर
घर क्रमांक : 0
वय : 20 लिंग : पुरुष
छायाचित्र उपलब्ध

475 XOG6919674
नाव : सुरेश तुळजी बिज
वडिलांचे नाव: तुळजी बिज
घर क्रमांक : 0
वय : 30 लिंग : पुरुष
छायाचित्र उपलब्ध

476 XOG6919690
नाव : कृष्णा रमण मुहुंडकर
वडिलांचे नाव: रमण मुहुंडकर
घर क्रमांक : 0
वय : 22 लिंग : पुरुष
छायाचित्र उपलब्ध

477 XOG6919732
नाव : विपुल लक्ष्मण भावर
वडिलांचे नाव: लक्ष्मण भावर
घर क्रमांक : 0
वय : 20 लिंग : पुरुष
छायाचित्र उपलब्ध

478 XOG6923155
नाव : सुभांगी जयवन राथड
पतीचे नाव: जयवन राथड
घर क्रमांक : 00
वय : 21 लिंग : महिला
छायाचित्र उपलब्ध

479 XOG6932321
नाव : पारवंती कल्पेश पटारा
पतीचे नाव: कल्पेश पटारा
घर क्रमांक : 0
वय : 26 लिंग : महिला
छायाचित्र उपलब्ध

480 XOG6932339
नाव : शांताराम देवू गिंभल
वडिलांचे नाव: देवू गिंभल
घर क्रमांक : 0
वय : 23 लिंग : पुरुष
छायाचित्र उपलब्ध

481 XOG6932354
नाव : सुनंदा देवू गिंभल
वडिलांचे नाव: देवू गिंभल
घर क्रमांक : 0
वय : 25 लिंग : महिला
छायाचित्र उपलब्ध

482 XOG6933469
नाव : सुरेखा दाजी खांजोडे
वडिलांचे नाव: दाजी खांजोडे
घर क्रमांक : 00
वय : 34 लिंग : महिला
छायाचित्र उपलब्ध

483 XOG6933501
नाव : पार्वती महेंद्रा नडगे
पतीचे नाव: महेंद्रा नडगे
घर क्रमांक : 813
वय : 27 लिंग : महिला
छायाचित्र उपलब्ध

484 XOG6946396
नाव : अंकिताबेन विशालभाई दाभादिया
पतीचे नाव: विशालभाई दाभादिया
घर क्रमांक : 123
वय : 22 लिंग : महिला
छायाचित्र उपलब्ध

485 XOG6946537
नाव : रसीला शांताराम नडगे
पतीचे नाव: शांताराम नडगे
घर क्रमांक : 32
वय : 20 लिंग : महिला
छायाचित्र उपलब्ध

486 XOG6947709
नाव : अंकिता संतोष बीज
पतीचे नाव: संतोष बीज
घर क्रमांक : 201
वय : 20 लिंग : महिला
छायाचित्र उपलब्ध

487 XOG6963151
नाव : ऋषिकेश परशुराम भावर
वडिलांचे नाव: परशुराम भावर
घर क्रमांक : 00
वय : 20 लिंग : पुरुष
छायाचित्र उपलब्ध

488 XOG6964043
नाव : अभय शांताराम भावर
वडिलांचे नाव: शांताराम भावर
घर क्रमांक : 00
वय : 20 लिंग : पुरुष
छायाचित्र उपलब्ध

489 XOG6964050
नाव : संगीता गोविंद मोहंडकर
वडिलांचे नाव: गोविंद मोहंडकर
घर क्रमांक : 00
वय : 23 लिंग : महिला
छायाचित्र उपलब्ध

490 XOG6979249
नाव : विष्णू लक्षी गिंभल
वडिलांचे नाव: लक्षी गिंभल
घर क्रमांक : 00
वय : 21 लिंग : पुरुष
छायाचित्र उपलब्ध

491 XOG6979215
नाव : रेखा संजय राथड
पतीचे नाव: संजय राथड
घर क्रमांक : 00
वय : 24 लिंग : महिला
छायाचित्र उपलब्ध

492 XOG6979207
नाव : सुंदन जानू पागी
वडिलांचे नाव: जानू पागी
घर क्रमांक : 00
वय : 23 लिंग : महिला
छायाचित्र उपलब्ध

493 XOG6981401
नाव : नैना अजय राथड
पतीचे नाव: अजय राथड
घर क्रमांक : 00
वय : 24 लिंग : महिला
छायाचित्र उपलब्ध

494 XOG6981419
नाव : विकास सुभाष भावर
वडिलांचे नाव: सुभाष भावर
घर क्रमांक : 00
वय : 24 लिंग : पुरुष
छायाचित्र उपलब्ध

495 XOG6981443
नाव : शांताराम देवू पागी
वडिलांचे नाव: देवू पागी
घर क्रमांक : 00
वय : 22 लिंग : पुरुष
छायाचित्र उपलब्ध

496 XOG6981468
नाव : महेश देवू पागी
वडिलांचे नाव: देवू पागी
घर क्रमांक : 00
वय : 24 लिंग : पुरुष
छायाचित्र उपलब्ध

497 XOG6984934
नाव : धाकली रमन भावर
पतीचे नाव: रमन भावर
घर क्रमांक : 00
वय : 36 लिंग : महिला
छायाचित्र उपलब्ध

498 XOG6984926
नाव : अनिल अनंता मोहंडकर
वडिलांचे नाव: अनंता मोहंडकर
घर क्रमांक : 00
वय : 21 लिंग : पुरुष
छायाचित्र उपलब्ध

499 XOG6993026
नाव : दीपिका बाबतिस गिंभल
वडिलांचे नाव: बाबतिस गिंभल
घर क्रमांक : 640
वय : 22 लिंग : महिला
छायाचित्र उपलब्ध

500 XOG5259957
नाव : बायजी नवश्या बाबर
वडिलांचे नाव: नवश्या बाबर
घर क्रमांक :
वय : 62 लिंग : पुरुष
छायाचित्र उपलब्ध

501 XOG5679691
नाव : अंजना दिपक बातरा
पतीचे नाव: दिपक बातरा
घर क्रमांक :
वय : 31 लिंग : महिला
छायाचित्र उपलब्ध

502 XOG5260021
नाव : कृष्णा तुळजी बीज
वडिलांचे नाव: तुळजी बीज
घर क्रमांक :
वय : 39 लिंग : पुरुष
छायाचित्र उपलब्ध

503 XOG5679758
नाव : येमनी जान्या भावर
पतीचे नाव: जान्या भावर
घर क्रमांक :
वय : 49 लिंग : महिला
छायाचित्र उपलब्ध

504 XOG2563963
नाव : सोन्या चंद्रया भावर
वडिलांचे नाव: चंद्रया भावर
घर क्रमांक : -
वय : 45 लिंग : पुरुष
छायाचित्र उपलब्ध

505 XOG2563971
नाव : सुनिता सोन्या भावर
वडिलांचे नाव: सोन्या भावर
घर क्रमांक : -
वय : 39 लिंग : महिला
छायाचित्र उपलब्ध

506 XOG5260005
नाव : संतोष रामू भावर
वडिलांचे नाव: रामू भावर
घर क्रमांक :
वय : 38 लिंग : पुरुष
छायाचित्र उपलब्ध

507 XOG5550934
नाव : लता रामदास भावर
पतीचे नाव: रामदास भावर
घर क्रमांक :
वय : 37 लिंग : महिला
छायाचित्र उपलब्ध

508 XOG5259973
नाव : सुरेश जान्या भावर
वडिलांचे नाव: जान्या भावर
घर क्रमांक :
वय : 36 लिंग : पुरुष
छायाचित्र उपलब्ध

509 XOG5260070
नाव : जगन जान्या भावर
वडिलांचे नाव: जान्या भावर
घर क्रमांक :
वय : 35 लिंग : पुरुष
छायाचित्र उपलब्ध

510 XOG5469028
नाव : सूमन नवश्या भावर
पतीचे नाव: नवश्या भावर
घर क्रमांक :
वय : 35 लिंग : महिला
छायाचित्र उपलब्ध

511 XOG5469002
नाव : कमल सूरेश भावर
पतीचे नाव: सूरेश भावर
घर क्रमांक :
वय : 35 लिंग : महिला
छायाचित्र उपलब्ध

512 XOG5468970
नाव : निबूना दिलीप भावर
पतीचे नाव: दिलीप भावर
घर क्रमांक : 00
वय : 38 लिंग : महिला
छायाचित्र उपलब्ध

513 XOG5468988
नाव : सूनीता संजय भावर
पतीचे नाव: संजय भावर
घर क्रमांक :
वय : 34 लिंग : महिला
छायाचित्र उपलब्ध

514 XOG5259916
नाव : निलम सक्या भावर
पतीचे नाव: सक्या भावर
घर क्रमांक :
वय : 32 लिंग : महिला
छायाचित्र उपलब्ध

515 XOG5259908
नाव : संगिता सक्या भावर
वडिलांचे नाव: सक्या भावर
घर क्रमांक :
वय : 31 लिंग : पुरुष
छायाचित्र उपलब्ध

516 XOG5259940
नाव : जयराम धाकल भावर
वडिलांचे नाव: धाकल भावर
घर क्रमांक :
वय : 31 लिंग : महिला
छायाचित्र उपलब्ध

517 XOG5259890
नाव : अरुणा सुनिल भावर
पतीचे नाव: सुनिल भावर
घर क्रमांक :
वय : 32 लिंग : महिला
छायाचित्र उपलब्ध

518 XOG5259965
नाव : अनिल गणपत भावर
वडिलांचे नाव: गणपत भावर
घर क्रमांक :
वय : 31 लिंग : पुरुष
छायाचित्र उपलब्ध

519 XOG5679675
नाव : विनोद धाकया भावर
वडिलांचे नाव: धाकया भावर
घर क्रमांक :
वय : 31 लिंग : पुरुष
छायाचित्र उपलब्ध

520 XOG5679766
नाव : वनिता भावर
पतीचे नाव: यशवंत भावर
घर क्रमांक :
वय : 32 लिंग : महिला
छायाचित्र उपलब्ध

521 XOG5724653
नाव : पार्वती जयराम भावर
पतीचे नाव: जयराम भावर
घर क्रमांक : 1249
वय : 31 लिंग : महिला
छायाचित्र उपलब्ध

522 XOG5724646
नाव : रघुनाथ रामु भावर
वडिलांचे नाव: रामु भावर
घर क्रमांक :
वय : 29 लिंग : पुरुष
छायाचित्र उपलब्ध

523 XOG5550926
नाव : अनिल सदू भावर
वडिलांचे नाव: सदू भावर
घर क्रमांक :
वय : 30 लिंग : पुरुष
छायाचित्र उपलब्ध

524 XOG5260013
नाव : संजय रघ्या मोहडकर
वडिलांचे नाव: रघ्या मोहडकर
घर क्रमांक :
वय : 32 लिंग : पुरुष
छायाचित्र उपलब्ध

525 XOG5260047
नाव : रंजना दिलीप नडगे
पतीचे नाव: दिलीप नडगे
घर क्रमांक :
वय : 33 लिंग : महिला
छायाचित्र उपलब्ध

526 XOG5679709
नाव : मंजूळा सिताराम निंबला
पतीचे नाव: सिताराम निंबला
घर क्रमांक :
वय : 30 लिंग : महिला
छायाचित्र उपलब्ध

527 XOG5679717
नाव : सिताराम लाहन्या निंबला
वडिलांचे नाव: लाहन्या निंबला
घर क्रमांक :
वय : 34 लिंग : पुरुष
छायाचित्र उपलब्ध

528 XOG5679741
नाव : ललिता राजेश पागी
पतीचे नाव: राजेश पागी
घर क्रमांक :
वय : 35 लिंग : महिला
छायाचित्र उपलब्ध

529 XOG5679733
नाव : राजेश चैत्या पागी
वडिलांचे नाव: चैत्या पागी
घर क्रमांक :
वय : 34 लिंग : पुरुष
छायाचित्र उपलब्ध

530 XOG5679725
नाव : अमृत चैत्या पागी
वडिलांचे नाव: चैत्या पागी
घर क्रमांक :
वय : 30 लिंग : पुरुष
छायाचित्र उपलब्ध

531 XOG5468996
नाव : गीरजी प्रकाश पाटारा
पतीचे नाव: प्रकाश पाटारा
घर क्रमांक :
वय : 37 लिंग : महिला
छायाचित्र उपलब्ध

532 XOG5259924
नाव : राजाराम जान्या पाटारा
वडिलांचे नाव: जाण्या पाटारा
घर क्रमांक : दिवशी
वय : 35 लिंग : पुरुष
छायाचित्र उपलब्ध

533 XOG5260062
नाव : विजय कुरसन पाटारा
वडिलांचे नाव: कुरसन पाटारा
घर क्रमांक :
वय : 36 लिंग : पुरुष
छायाचित्र उपलब्ध

534 XOG5679683
नाव : सेवक पटारा
वडिलांचे नाव: लाहन्या पटारा
घर क्रमांक :
वय : 35 लिंग : पुरुष
छायाचित्र उपलब्ध

535 XOG5468962
नाव : कौसली राजाराम पाटारा
पतीचे नाव: राजाराम पाटारा
घर क्रमांक :
वय : 34 लिंग : महिला
छायाचित्र उपलब्ध

536 XOG5259882
नाव : विनूस रामजी वळकर
वडिलांचे नाव: रामजी वळकर
घर क्रमांक : 00
वय : 41 लिंग : पुरुष
छायाचित्र उपलब्ध

537 XOG5259981
नाव : मुन्ना लहान्या वळकर
वडिलांचे नाव: लहान्या वळकर
घर क्रमांक :
वय : 38 लिंग : पुरुष
छायाचित्र उपलब्ध

538 XOG5469010
नाव : चांगी मून्ना वळकर
पतीचे नाव: मून्ना वळकर
घर क्रमांक :
वय : 35 लिंग : महिला
छायाचित्र उपलब्ध

539 XOG6420897
नाव : ललिता भावर
पतीचे नाव: यशवंत भावर
घर क्रमांक : -
वय : 30 लिंग : महिला
छायाचित्र उपलब्ध

540 XOG6420889
नाव : यशवंत भावर
वडिलांचे नाव: रामू भावर
घर क्रमांक : -
वय : 28 लिंग : पुरुष
छायाचित्र उपलब्ध

541 XOG5751011
नाव : दिपक खानजोडे
वडिलांचे नाव: कृष्णा खानजोडे
घर क्रमांक : -
वय : 30 लिंग : पुरुष
छायाचित्र उपलब्ध

542 XOG5751003
नाव : रंजना दीपक खानजोडे
पतीचे नाव: दीपक खानजोडे
घर क्रमांक : -
वय : 30 लिंग : महिला
छायाचित्र उपलब्ध

543 XOG5942701
नाव : मंजुळा संतोष भावर
पतीचे नाव: संतोष भावर
घर क्रमांक : .
वय : 39 लिंग : महिला
छायाचित्र उपलब्ध

544 XOG5942784
नाव : काशिनाथ सोमा भावर
वडिलांचे नाव: सोमा भावर
घर क्रमांक : 934
वय : 34 लिंग : पुरुष
छायाचित्र उपलब्ध

545 XOG5942792
नाव : नयना विश्राम भावर
पतीचे नाव: विश्राम भावर
घर क्रमांक : .
वय : 35 लिंग : महिला
छायाचित्र उपलब्ध

546 XOG5942727
नाव : विश्राम तानजी भावर
वडिलांचे नाव: तानजी भावर
घर क्रमांक : .
वय : 34 लिंग : पुरुष
छायाचित्र उपलब्ध

547 XOG5943014
नाव : कैलाश जान्या भावर
वडिलांचे नाव: जान्या भावर
घर क्रमांक : .
वय : 33 लिंग : पुरुष
छायाचित्र उपलब्ध

548 XOG5943030
नाव : शिवराम गोप्या भावर
वडिलांचे नाव: गोप्या भावर
घर क्रमांक : .
वय : 30 लिंग : पुरुष
छायाचित्र उपलब्ध

549 XOG5942982
नाव : वैशाली अनिल भावर
पतीचे नाव: अनिल भावर
घर क्रमांक : .
वय : 30 लिंग : महिला
छायाचित्र उपलब्ध

550 XOG5943006
नाव : ललिता कैलाश भावर
पतीचे नाव: कैलाश भावर
घर क्रमांक : .
वय : 30 लिंग : महिला
छायाचित्र उपलब्ध

551 XOG5942719
नाव : यशवंत तान्ह्या भावर
वडिलांचे नाव: तान्ह्या भावर
घर क्रमांक : .
वय : 29 लिंग : पुरुष
छायाचित्र उपलब्ध

552 XOG5942990
नाव : लक्ष्मी जगन भावर
पतीचे नाव: जगन भावर
घर क्रमांक : .
वय : 27 लिंग : महिला
छायाचित्र उपलब्ध

553 XOG5943022
नाव : प्रविण जान्या भावर
वडिलांचे नाव: जान्या भावर
घर क्रमांक : .
वय : 28 लिंग : पुरुष
छायाचित्र उपलब्ध

554 XOG5942859
नाव : वैशाली शिवराम भावर
वडिलांचे नाव: शिवराम भावर
घर क्रमांक : .
वय : 26 लिंग : महिला
छायाचित्र उपलब्ध

555 XOG5942842
नाव : संगिता संत्या गोरखाना
पतीचे नाव: संत्या गोरखाना
घर क्रमांक : .
वय : 43 लिंग : महिला
छायाचित्र उपलब्ध

556 XOG5942800
नाव : गणेश रामा गोरखाना
वडिलांचे नाव: रामा गोरखाना
घर क्रमांक : .
वय : 30 लिंग : पुरुष
छायाचित्र उपलब्ध

557 XOG5942818
नाव : योगिता गणेश गोरखाना
पतीचे नाव: गणेश गोरखाना
घर क्रमांक : .
वय : 26 लिंग : महिला
छायाचित्र उपलब्ध

558 XOG5942743
नाव : समिना अमृत पागी
पतीचे नाव: अमृत पागी
घर क्रमांक : .
वय : 31 लिंग : महिला
छायाचित्र उपलब्ध

559 XOG5942826
नाव : परशुराम लहू पागी
वडिलांचे नाव: लहू पागी
घर क्रमांक : .
वय : 26 लिंग : पुरुष
छायाचित्र उपलब्ध

560 XOG6564280
नाव : अक्षय गोप्या भावर
वडिलांचे नाव: गोप्या भावर
घर क्रमांक : 0
वय : 25 लिंग : पुरुष
छायाचित्र उपलब्ध

561 XOG1235050
नाव : गंगी लाडक्या भावर
पतीचे नाव: लाडक्या भावर
घर क्रमांक : 5
वय : 94 लिंग : महिला
छायाचित्र उपलब्ध

562 XOG0508678
नाव : रमज्या लाडक्या भावर
वडिलांचे नाव: लाडक्या भावर
घर क्रमांक : 5
वय : 60 लिंग : पुरुष
छायाचित्र उपलब्ध

563 XOG0509183
नाव : सारजी जाण्या भावर
पतीचे नाव: जाण्या भावर
घर क्रमांक : 6
वय : 70 लिंग : महिला
छायाचित्र उपलब्ध

564 XOG0508688
नाव : गणपत लखमा भावर
वडिलांचे नाव: लखमा भावर
घर क्रमांक : 316
वय : 70 लिंग : पुरुष
छायाचित्र उपलब्ध

565 XOG0508698
नाव : जनकी गणपत भावर
पतीचे नाव: गणपत भावर
घर क्रमांक : 316
वय : 68 लिंग : महिला
छायाचित्र उपलब्ध

566 XOG0508709
नाव : किसना लखमा भावर
वडिलांचे नाव: लखमा भावर
घर क्रमांक : 8
वय : 72 लिंग : पुरुष
छायाचित्र उपलब्ध

567 XOG0508717
नाव : चैयती कसना भावर
पतीचे नाव: कसना भावर
घर क्रमांक : 8
वय : 69 लिंग : महिला
छायाचित्र उपलब्ध

568 XOG0508725
नाव : माहया लखमा भावर
वडिलांचे नाव: लखमा भावर
घर क्रमांक : 9
वय : 79 लिंग : पुरुष
छायाचित्र उपलब्ध

569 XOG0508733
नाव : राधी माहया भावर
पतीचे नाव: माहया भावर
घर क्रमांक : 9
वय : 76 लिंग : महिला
छायाचित्र उपलब्ध

570 XOG0508741
नाव : रामु लखमा भावर
वडिलांचे नाव: लखमा भावर
घर क्रमांक : 10
वय : 56 लिंग : पुरुष
छायाचित्र उपलब्ध

571 XOG0508757
नाव : रडकी रामु भावर
पतीचे नाव: रामु भावर
घर क्रमांक : 10
वय : 53 लिंग : महिला
छायाचित्र उपलब्ध

572 XOG0508767
नाव : गोप्या जव्या भावर
वडिलांचे नाव: जिव्या भावर
घर क्रमांक : 12
वय : 64 लिंग : पुरुष
छायाचित्र उपलब्ध

573 XOG0508777
नाव : पारवत गोप्या भावर
पतीचे नाव: गोप्या भावर
घर क्रमांक : 12
वय : 62 लिंग : महिला
छायाचित्र उपलब्ध

574 XOG0508787
नाव : रामा बारक्या गोरखना
वडिलांचे नाव: बारक्या गोरखना
घर क्रमांक : 13
वय : 55 लिंग : पुरुष
छायाचित्र उपलब्ध

575 XOG0508797
नाव : सकू रामा गोरखना
पतीचे नाव: रामा गोरखना
घर क्रमांक : 13
वय : 51 लिंग : महिला
छायाचित्र उपलब्ध

576 XOG1235035
नाव : सोमली सोमा भावर
पतीचे नाव: सोमा भावर
घर क्रमांक : 934
वय : 76 लिंग : महिला
छायाचित्र उपलब्ध

577 XOG2563948
नाव : इनुश लहान्या निमला
वडिलांचे नाव: लहान्या निरंत्न
घर क्रमांक : 27
वय : 40 लिंग : पुरुष
छायाचित्र उपलब्ध

578 XOG2563930
नाव : प्रमिला इनुश निमला
पतीचे नाव: इनुश निमला
घर क्रमांक : 27
वय : 37 लिंग : महिला
छायाचित्र उपलब्ध

579 XOG5260054
नाव : दिलीप रामु भावर
वडिलांचे नाव: रामु भावर
घर क्रमांक : 00
वय : 36 लिंग : पुरुष
छायाचित्र उपलब्ध

580 GCB0614008
नाव : लाहण्या काकड वळकर
वडिलांचे नाव: काकड वळकर
घर क्रमांक : 77
वय : 75 लिंग : पुरुष
छायाचित्र उपलब्ध

581 XOG2564003
नाव : निलम विनूस वळकर
वडिलांचे नाव: इनुस वळकर
घर क्रमांक : 00
वय : 35 लिंग : महिला
छायाचित्र उपलब्ध

582 XOG0508856
नाव : जतरी लखमा भावर
पतीचे नाव: लखमा भावर
घर क्रमांक : 79
वय : 99 लिंग : महिला
छायाचित्र उपलब्ध

583 XOG0508832
नाव : तान्ह्या लखमा भावर
वडिलांचे नाव: लखमा भावर
घर क्रमांक : 79
वय : 69 लिंग : पुरुष
छायाचित्र उपलब्ध

584 XOG0508840
नाव : जमनी तन्हया भावर
पतीचे नाव: तन्हया भावर
घर क्रमांक : 79
वय : 66 लिंग : महिला
छायाचित्र उपलब्ध

585 XOG0508866
नाव : धाकल दाजी भावर
वडिलांचे नाव: दाजी भावर
घर क्रमांक : 80
वय : 64 लिंग : पुरुष
छायाचित्र उपलब्ध

586 XOG0508876
नाव : माली धाकल भावर
पतीचे नाव: धाकल भावर
घर क्रमांक : 80
वय : 59 लिंग : महिला
छायाचित्र उपलब्ध

587 XOG1235324
नाव : जतरी लाहण्या भावर
पतीचे नाव: लाहण्या भावर
घर क्रमांक : 81
वय : 64 लिंग : महिला
छायाचित्र उपलब्ध

588 XOG0508886
नाव : लक्ष्या बापजी बोंड
वडिलांचे नाव: बापजी बोंड
घर क्रमांक : 82
वय : 64 लिंग : पुरुष
छायाचित्र उपलब्ध

589 XOG0508896
नाव : काकडी लक्ष्या बोंड
पतीचे नाव: लक्ष्या बोंड
घर क्रमांक : 82
वय : 61 लिंग : महिला
छायाचित्र उपलब्ध

590 XOG1235043
नाव : कुरसन बाबल्या पटारा
वडिलांचे नाव: बाबल्या पटारा
घर क्रमांक : 83
वय : 62 लिंग : पुरुष
छायाचित्र उपलब्ध

591 GCB0613711
नाव : सिती कुरसन पाटारा
पतीचे नाव: कूरसन पटारा
घर क्रमांक : 0
वय : 60 लिंग : महिला
छायाचित्र उपलब्ध

592 XOG0508915
नाव : बायजी धाक्या नडगे
वडिलांचे नाव: धाक्या नडगे
घर क्रमांक : डबल्यू/ओ धाक्या नडगे
वय : 67 लिंग : महिला
छायाचित्र उपलब्ध

593 XOG0508923
नाव : रामु लक्ष्या भावर
वडिलांचे नाव: लक्ष्या भावर
घर क्रमांक : 85
वय : 68 लिंग : पुरुष
छायाचित्र उपलब्ध

594 XOG0508931
नाव : रंभी रामू भावर
पतीचे नाव: रामू भावर
घर क्रमांक : 85
वय : 66 लिंग : महिला
छायाचित्र उपलब्ध

595 XOG0508955
नाव : सारजी धाक्या भावर
वडिलांचे नाव: धाक्या भावर
घर क्रमांक : 478
वय : 72 लिंग : पुरुष
छायाचित्र उपलब्ध

596 XOG0508949
नाव : धाक्या लक्ष्या भावर
वडिलांचे नाव: लक्ष्या भावर
घर क्रमांक : 478
वय : 74 लिंग : पुरुष
छायाचित्र उपलब्ध

597 XOG1235381
नाव : काळु रुपजी भावर
वडिलांचे नाव: रुपजी भावर
घर क्रमांक : 00
वय : 74 लिंग : पुरुष
छायाचित्र उपलब्ध

598 XOG0508985
नाव : मैनी काळू भावर
पतीचे नाव: काळू भावर
घर क्रमांक : 00
वय : 72 लिंग : महिला
छायाचित्र उपलब्ध

599 XOG0508995
नाव : गोंदया काळू भावर
वडिलांचे नाव: काळू भावर
घर क्रमांक : 88
वय : 61 लिंग : पुरुष
छायाचित्र उपलब्ध

600 XOG0509006
नाव : गरजी गोदया भावर
पतीचे नाव: गोदया भावर
घर क्रमांक : 88
वय : 58 लिंग : महिला
छायाचित्र उपलब्ध

601 GCB0613331
नाव : रत्ना काळू भावर
वडिलांचे नाव: काळू भावर
घर क्रमांक : 00
वय : 39 लिंग : पुरुष
छायाचित्र उपलब्ध

602 XOG1235423
नाव : विश्राम धावजी खानजोडे
वडिलांचे नाव: धावजी खानजोडे
घर क्रमांक : ,
वय : 56 लिंग : पुरुष
छायाचित्र उपलब्ध

603 XOG1235431
नाव : ठेमी विश्राम खानजोडे
पतीचे नाव: इश्रम खानजोडे
घर क्रमांक : 543
वय : 55 लिंग : महिला
छायाचित्र उपलब्ध

604 XOG1235332
नाव : कुरसन धावज्या खांजोडे
वडिलांचे नाव: धावज्या खांजोडे
घर क्रमांक : 90
वय : 64 लिंग : पुरुष
छायाचित्र उपलब्ध

605 XOG1235340
नाव : ताई कुरसन खांजोडे
पतीचे नाव: कुरसन खांजोडे
घर क्रमांक : 90
वय : 63 लिंग : महिला
छायाचित्र उपलब्ध

606 XOG1234970
नाव : चैत्या मांवजी पागी
वडिलांचे नाव: मांवजी पागी
घर क्रमांक : 91
वय : 83 लिंग : पुरुष
छायाचित्र उपलब्ध

607 XOG1234988
नाव : संती चैत्या पागी
पतीचे नाव: चैत्या पागी
घर क्रमांक : 91
वय : 79 लिंग : महिला
छायाचित्र उपलब्ध

608 XOG2563997
नाव : समाय त्रिबक पागी
वडिलांचे नाव: त्रिबक पागी
घर क्रमांक : 00
वय : 38 लिंग : महिला
छायाचित्र उपलब्ध

609 XOG1235365
नाव : सक्या रुपजी भावर
वडिलांचे नाव: रुपजी भावर
घर क्रमांक : दिवशी
वय : 74 लिंग : पुरुष
छायाचित्र उपलब्ध

610 XOG1235373
नाव : धाकली सक्या भावर
पतीचे नाव: सक्या भावर
घर क्रमांक : 92
वय : 72 लिंग : महिला
छायाचित्र उपलब्ध

611 GCB0612994
नाव : रमण सक्या भावर
वडिलांचे नाव: सक्या भावर
घर क्रमांक : 92
वय : 53 लिंग : पुरुष
छायाचित्र उपलब्ध

612 XOG2563955
नाव : सुनिल सक्या भावर
वडिलांचे नाव: सक्या भावर
घर क्रमांक : 00
वय : 37 लिंग : पुरुष
छायाचित्र उपलब्ध

613 XOG0509048
नाव : सितु दिवाळ पाटारा
पतीचे नाव: दिवाल हाडळ पाटारा
घर क्रमांक : 0
वय : 54 लिंग : महिला
छायाचित्र उपलब्ध

614 XOG0509014
नाव : लाहण्या धर्मा पटारा
वडिलांचे नाव: धर्मा पटारा
घर क्रमांक : 93
वय : 78 लिंग : पुरुष
छायाचित्र उपलब्ध

615 XOG0509030
नाव : दिवाल लाहण्या पटरा
वडिलांचे नाव: लाहण्या पटारा
घर क्रमांक : 93
वय : 58 लिंग : पुरुष
छायाचित्र उपलब्ध

616 XOG0509054
नाव : जाण्या बाबल्या पटारा
वडिलांचे नाव: बाबल्या पटारा
घर क्रमांक : 94
वय : 78 लिंग : पुरुष
छायाचित्र उपलब्ध

617 XOG0509064
नाव : जाणी जाण्या पटारा
पतीचे नाव: जाण्या पटारा
घर क्रमांक : 94
वय : 74 लिंग : महिला
छायाचित्र उपलब्ध

618 XOG0509074
नाव : रामजी काकड वळकर
वडिलांचे नाव: काकड वळकर
घर क्रमांक : 120
वय : 64 लिंग : पुरुष
छायाचित्र उपलब्ध

619 XOG0509084
नाव : जयश्री रामजी वळकर
पतीचे नाव: रामजी वळकर
घर क्रमांक : 120
वय : 62 लिंग : महिला
छायाचित्र उपलब्ध

620 GCB0615872
नाव : सैनू लहानू भावर
पतीचे नाव: लहानू भावर
घर क्रमांक : 144
वय : 69 लिंग : महिला
छायाचित्र उपलब्ध

621 XOG0509105
नाव : लखमा रत्ना भावर
वडिलांचे नाव: रत्ना भावर
घर क्रमांक : 146
वय : 68 लिंग : पुरुष
छायाचित्र उपलब्ध

622 XOG0509113
नाव : रुपजी रत्ना भावर
वडिलांचे नाव: रत्ना भावर
घर क्रमांक : 146
वय : 54 लिंग : पुरुष
छायाचित्र उपलब्ध

623 XOG0509121
नाव : बायजी रामा भावर
वडिलांचे नाव: रामा भावर
घर क्रमांक : 147
वय : 96 लिंग : पुरुष
छायाचित्र उपलब्ध

624 XOG0509139
नाव : तीवली बाबजी भावर
पतीचे नाव: बाबजी भावर
घर क्रमांक : 147
वय : 94 लिंग : महिला
छायाचित्र उपलब्ध

625 XOG0509147
नाव : देवजी जाण्या भावर
वडिलांचे नाव: जाण्या भावर
घर क्रमांक : 147
वय : 67 लिंग : पुरुष
छायाचित्र उपलब्ध

626 XOG0509153
नाव : गोंदया जाण्या भावर
वडिलांचे नाव: जाण्या भावर
घर क्रमांक : 167
वय : 64 लिंग : पुरुष
छायाचित्र उपलब्ध

627 GCB0612655
नाव : बाबतीश लक्षी गिंभल
वडिलांचे नाव: लक्षी गिंभल
घर क्रमांक : 640
वय : 42 लिंग : पुरुष
छायाचित्र उपलब्ध

628 GCB0612341
नाव : सुरेश लक्षी गिंभल
वडिलांचे नाव: लक्षी गिंभल
घर क्रमांक : 222
वय : 51 लिंग : पुरुष
छायाचित्र उपलब्ध

629 GCB0614933
नाव : येमी सुरेश गिंभल
वडिलांचे नाव: सुरेश गिंभल
घर क्रमांक : 222
वय : 50 लिंग : महिला
छायाचित्र उपलब्ध

630 GCB0612424
नाव : रमेश तानाजी भावर
वडिलांचे नाव: तानाजी भावर
घर क्रमांक : 00
वय : 50 लिंग : पुरुष
छायाचित्र उपलब्ध

631 GCB0613703
नाव : मंदा रमेश भावर
वडिलांचे नाव: रमेश भावर
घर क्रमांक : 00
वय : 46 लिंग : महिला
छायाचित्र उपलब्ध

632 XOG6561245
नाव : प्रवीण तानजी भावर
वडिलांचे नाव: तानजी भावर
घर क्रमांक : 229
वय : 28 लिंग : पुरुष
छायाचित्र उपलब्ध

633 XOG6561237
नाव : ममता प्रविण भावर
पतीचे नाव: प्रविण तानजी भावर
घर क्रमांक : 229
वय : 26 लिंग : महिला
छायाचित्र उपलब्ध

634 GCB0614164
नाव : संगीता दिवाळ बोंड
वडिलांचे नाव: दिवाळ बोंड
घर क्रमांक : 230
वय : 48 लिंग : महिला
छायाचित्र उपलब्ध

635 GCB0613869
नाव : दिवाळ लक्ष्या बोंड
वडिलांचे नाव: लक्ष्या बोंड
घर क्रमांक : 230
वय : 47 लिंग : पुरुष
छायाचित्र उपलब्ध

636 GCB0614495
नाव : श्रावण सोन्या भावर
वडिलांचे नाव: सोन्या भावर
घर क्रमांक : 736
वय : 60 लिंग : पुरुष
छायाचित्र उपलब्ध

637 GCB0613695
नाव : सरीता श्रावण भावर
वडिलांचे नाव: श्रावण भावर
घर क्रमांक : 736
वय : 58 लिंग : महिला
छायाचित्र उपलब्ध

638 GCB0613356
नाव : विलास धाक्या भावर
वडिलांचे नाव: धाक्या भावर
घर क्रमांक : 232
वय : 48 लिंग : पुरुष
छायाचित्र उपलब्ध

639 GCB0614859
नाव : मिना विलास भावर
वडिलांचे नाव: विलास भावर
घर क्रमांक : 232
वय : 47 लिंग : महिला
छायाचित्र उपलब्ध

640 XOG6562771
नाव : सतिश विलास भावर
वडिलांचे नाव: विलास भावर
घर क्रमांक : 232
वय : 24 लिंग : पुरुष
छायाचित्र उपलब्ध

641 GCB0614834
नाव : पवनी लक्षी भावर
वडिलांचे नाव: लक्षी भावर
घर क्रमांक : 602
वय : 45 लिंग : महिला
छायाचित्र उपलब्ध

642 GCB0613612
नाव : जयराम काळू भावर
वडिलांचे नाव: काळू भावर
घर क्रमांक : 233
वय : 45 लिंग : पुरुष
छायाचित्र उपलब्ध

643 GCB0614198
नाव : संदीप चैत्या पागी
वडिलांचे नाव: चैत्या पागी
घर क्रमांक : 234
वय : 48 लिंग : पुरुष
छायाचित्र उपलब्ध

644 GCB0614651
नाव : जमनी संदीप पागी
वडिलांचे नाव: संदीप पागी
घर क्रमांक : 234
वय : 46 लिंग : महिला
छायाचित्र उपलब्ध

645 GCB0614131
नाव : विष्णू सक्या भावर
वडिलांचे नाव: सक्या भावर
घर क्रमांक : 235
वय : 46 लिंग : पुरुष
छायाचित्र उपलब्ध

646 GCB0613075
नाव : ताई रमण भावर
पतीचे नाव: रमण भावर
घर क्रमांक : 235
वय : 45 लिंग : महिला
छायाचित्र उपलब्ध

647 XOG5802210
नाव : जयराम जाण्या भावर
वडिलांचे नाव: जाण्या भावर
घर क्रमांक : 236
वय : 47 लिंग : पुरुष
छायाचित्र उपलब्ध

648 XOG5802228
नाव : सायली जयराम भावर
वडिलांचे नाव: जयराम भावर
घर क्रमांक : 236
वय : 45 लिंग : महिला
छायाचित्र उपलब्ध

649 XOG1234996
नाव : गुलाब विनोद नडगे
वडिलांचे नाव: जाण्या भावर
घर क्रमांक : 236
वय : 50 लिंग : महिला
छायाचित्र उपलब्ध

650 GCB0617944
नाव : रमण गोप्या भावर
वडिलांचे नाव: गोप्या भावर
घर क्रमांक : 237
वय : 50 लिंग : पुरुष
छायाचित्र उपलब्ध

651 XOG3583788
नाव : सिता रमण भावर
वडिलांचे नाव: रमण भावर
घर क्रमांक : 237
वय : 49 लिंग : पुरुष
छायाचित्र उपलब्ध

652 XOG5805197
नाव : सोनाय गुलाब धडपा
वडिलांचे नाव: गुलाब धडपा
घर क्रमांक : 238
वय : 50 लिंग : महिला
छायाचित्र उपलब्ध

653 GCB0612929
नाव : गुलाब अर्जून धडपा
वडिलांचे नाव: अर्जून धडपा
घर क्रमांक : 238
वय : 49 लिंग : पुरुष
छायाचित्र उपलब्ध

654 XOG0509163
नाव : रसमी गोंदया भावर
पतीचे नाव: गोंदया भावर
घर क्रमांक : 282
वय : 62 लिंग : महिला
छायाचित्र उपलब्ध

655 XOG3583796
नाव : लाडकू बंदया पटारा
वडिलांचे नाव: बंदया पटारा
घर क्रमांक : 336
वय : 51 लिंग : पुरुष
छायाचित्र उपलब्ध

656 GCB0612564
नाव : विष्णू भिवा पटारा
वडिलांचे नाव: भिवा पटारा
घर क्रमांक : 336
वय : 49 लिंग : पुरुष
छायाचित्र उपलब्ध

657 GCB0612762
नाव : सोनकी देवू पटारा
वडिलांचे नाव: देवू पटारा
घर क्रमांक : 336
वय : 48 लिंग : महिला
छायाचित्र उपलब्ध

658 GCB0618330
नाव : काशीराम जाण्या भावर
वडिलांचे नाव: जाण्या भावर
घर क्रमांक : 337
वय : 47 लिंग : पुरुष
छायाचित्र उपलब्ध

659 GCB0614446
नाव : जाण्या लाहण्या भावर
वडिलांचे नाव: लाहण्या भावर
घर क्रमांक : 347
वय : 46 लिंग : पुरुष
छायाचित्र उपलब्ध

660 XOG1235357
नाव : सोमली कुरसन खानजोडे
वडिलांचे नाव: कुरसन खानजोडे
घर क्रमांक : 350
वय : 50 लिंग : पुरुष
छायाचित्र उपलब्ध

661 GCB0613604
नाव : बारकू लाहण्या पटारा
वडिलांचे नाव: लाहण्या पटारा
घर क्रमांक : 351
वय : 45 लिंग : पुरुष
छायाचित्र उपलब्ध

662 XOG1235290
नाव : प्रकाश जाण्या पटारा
वडिलांचे नाव: जाण्या पटारा
घर क्रमांक : 352
वय : 47 लिंग : पुरुष
छायाचित्र उपलब्ध

663 XOG6346423
नाव : सचिन गोप्या भावर
वडिलांचे नाव: गोप्या भावर
घर क्रमांक : 483
वय : 25 लिंग : पुरुष
छायाचित्र उपलब्ध

664 XOG5259932
नाव : संजय धाकल भावर
वडिलांचे नाव: धाकल भावर
घर क्रमांक : 566
वय : 33 लिंग : पुरुष
छायाचित्र उपलब्ध

665 XOG6429245
नाव : बिजुरी इनुस भावर
पतीचे नाव: इनुस भावर
घर क्रमांक : 0
वय : 38 लिंग : महिला
छायाचित्र उपलब्ध

666 XOG6632723
नाव : मंगेश वसंत भावर
वडिलांचे नाव: वसंत भावर
घर क्रमांक : 00
वय : 24 लिंग : पुरुष
छायाचित्र उपलब्ध

667 XOG6633697
नाव : कल्पना परशुराम पागी
पतीचे नाव: परशुराम पागी
घर क्रमांक : 00
वय : 25 लिंग : महिला
छायाचित्र उपलब्ध

668 XOG6633754
नाव : रामदास लहू पागी
वडिलांचे नाव: लहू पागी
घर क्रमांक : 00
वय : 29 लिंग : पुरुष
छायाचित्र उपलब्ध

669 XOG6633853
नाव : शैलेश लहू पागी
वडिलांचे नाव: लहू पागी
घर क्रमांक : 00
वय : 23 लिंग : पुरुष
छायाचित्र उपलब्ध

670 XOG6667083
नाव : मोनिका लक्षी भावर
वडिलांचे नाव: लक्षी भावर
घर क्रमांक : 00
वय : 21 लिंग : महिला
छायाचित्र उपलब्ध

671 XOG6667109
नाव : विलसन लक्षी भावर
वडिलांचे नाव: लक्षी भावर
घर क्रमांक : 00
वय : 23 लिंग : पुरुष
छायाचित्र उपलब्ध

672 XOG6667133
नाव : राहुल रमण भावर
वडिलांचे नाव: रमण भावर
घर क्रमांक : 00
वय : 24 लिंग : पुरुष
छायाचित्र उपलब्ध

673 XOG6668669
नाव : समती कैलाश पागी
पतीचे नाव: कैलाश पागी
घर क्रमांक : 00
वय : 33 लिंग : महिला
छायाचित्र उपलब्ध

674 XOG6668628
नाव : कैलाश चैत्या पागी
वडिलांचे नाव: चैत्या पागी
घर क्रमांक : 00
वय : 42 लिंग : पुरुष
छायाचित्र उपलब्ध

675 XOG6694681
नाव : आकाश सदु भावर
वडिलांचे नाव: सदु भावर
घर क्रमांक : 0
वय : 23 लिंग : पुरुष
छायाचित्र उपलब्ध

676 XOG6696306
नाव : नीलम राजिराम भावर
पतीचे नाव: राजिराम भावर
घर क्रमांक : 0
वय : 24 लिंग : महिला
छायाचित्र उपलब्ध

677 XOG6696892
नाव : वासंती धर्मा भावर
वडिलांचे नाव: धर्मा भावर
घर क्रमांक : 0
वय : 25 लिंग : महिला
छायाचित्र उपलब्ध

678 XOG6700595
नाव : नयना प्रदीप भावर
पतीचे नाव: प्रदिप भावर
घर क्रमांक : 00
वय : 24 लिंग : महिला
छायाचित्र उपलब्ध

679 XOG6716526
नाव : राजिराम सोन्या भावर
वडिलांचे नाव: सोन्या भावर
घर क्रमांक : 0
वय : 26 लिंग : पुरुष
छायाचित्र उपलब्ध

680 XOG6728760
नाव : निमेश इनुस भावर
वडिलांचे नाव: इनुस भावर
घर क्रमांक : 0
वय : 22 लिंग : पुरुष
छायाचित्र उपलब्ध

681 XOG6731889
नाव : जास्वंती आकाश भावर
पतीचे नाव: आकाश भावर
घर क्रमांक : 0
वय : 22 लिंग : महिला
छायाचित्र उपलब्ध

682 XOG6732242
नाव : अशोक गोंदया वळकर
वडिलांचे नाव: गोंद्या वळकर
घर क्रमांक : 0
वय : 25 लिंग : पुरुष
छायाचित्र उपलब्ध

683 XOG6733810
नाव : रविना रंगीत भावर
पतीचे नाव: रंगीत भावर
घर क्रमांक : 0
वय : 24 लिंग : महिला
छायाचित्र उपलब्ध

684 XOG6738173
नाव : प्रदीप राजल भावर
वडिलांचे नाव: राजल भावर
घर क्रमांक : 0
वय : 25 लिंग : पुरुष
छायाचित्र उपलब्ध

685 XOG6738207
नाव : सुमन विजय पाटारा
पतीचे नाव: विजय पाटारा
घर क्रमांक : 0
वय : 31 लिंग : महिला
छायाचित्र उपलब्ध

686 XOG6741243
नाव : पिंटी देशु भावर
पतीचे नाव: देशु भावर
घर क्रमांक : 736
वय : 21 लिंग : महिला
छायाचित्र उपलब्ध

687 XOG6741250
नाव : देशु श्रावण भावर
वडिलांचे नाव: श्रावण भावर
घर क्रमांक : 736
वय : 24 लिंग : पुरुष
छायाचित्र उपलब्ध

688 XOG6741268
नाव : योगिता निलेश भावर
पतीचे नाव: निलेश भावर
घर क्रमांक : 736
वय : 22 लिंग : महिला
छायाचित्र उपलब्ध

689 XOG6742084
नाव : निलेश श्रावण भावर
वडिलांचे नाव: श्रावण भावर
घर क्रमांक : 736
वय : 23 लिंग : पुरुष
छायाचित्र उपलब्ध

690 XOG6742654
नाव : महेश रमजू भावर
वडिलांचे नाव: रमजू भावर
घर क्रमांक : 0
वय : 29 लिंग : पुरुष
छायाचित्र उपलब्ध

691 XOG6742696
नाव : विश्वास रमजू भावर
वडिलांचे नाव: रमजू भावर
घर क्रमांक : 0
वय : 21 लिंग : पुरुष
छायाचित्र उपलब्ध

692 XOG6742779
नाव : सावित्री रमजू भावर
वडिलांचे नाव: रमजू भावर
घर क्रमांक : 0
वय : 25 लिंग : महिला
छायाचित्र उपलब्ध

693 XOG6742837
नाव : प्रभु कुरसन पाटारा
वडिलांचे नाव: कुरसन पाटारा
घर क्रमांक : 0
वय : 22 लिंग : पुरुष
छायाचित्र उपलब्ध

694 XOG6742993
नाव : विनय विष्णु भावर
वडिलांचे नाव: विष्णु भावर
घर क्रमांक : 0
वय : 23 लिंग : पुरुष
छायाचित्र उपलब्ध

695 XOG6743025
नाव : शिरिल विष्णु भावर
वडिलांचे नाव: विष्णु भावर
घर क्रमांक : 0
वय : 24 लिंग : पुरुष
छायाचित्र उपलब्ध

696 XOG6743041
नाव : केरु विष्णु भावर
वडिलांचे नाव: विष्णु भावर
घर क्रमांक : 0
वय : 22 लिंग : महिला
छायाचित्र उपलब्ध

697 XOG6743355
नाव : रुस्तम सदु भावर
वडिलांचे नाव: सदु भावर
घर क्रमांक : 0
वय : 27 लिंग : पुरुष
छायाचित्र उपलब्ध

698 XOG6744353
नाव : निकिता रमण भावर
वडिलांचे नाव: रमण भावर
घर क्रमांक : 0
वय : 26 लिंग : महिला
छायाचित्र उपलब्ध

699 XOG6744544
नाव : दिलेश सदु भावर
वडिलांचे नाव: सदु भावर
घर क्रमांक : 0
वय : 29 लिंग : पुरुष
छायाचित्र उपलब्ध

700 XOG6744593
नाव : दिपिका रमण भावर
वडिलांचे नाव: रमण भावर
घर क्रमांक : 0
वय : 21 लिंग : महिला
छायाचित्र उपलब्ध

701 XOG6792378
नाव : यशवंत गोंद्या भावर
वडिलांचे नाव: गोंद्या भावर
घर क्रमांक : 487
वय : 26 लिंग : पुरुष
छायाचित्र उपलब्ध

702 XOG6792436
नाव : अविनाश गोंद्या भावर
वडिलांचे नाव: गोंद्या भावर
घर क्रमांक : 487
वय : 22 लिंग : पुरुष
छायाचित्र उपलब्ध

703 XOG6792824
नाव : अजय संदिप पागी
वडिलांचे नाव: संदिप पागी
घर क्रमांक : 0
वय : 26 लिंग : पुरुष
छायाचित्र उपलब्ध

704 XOG6792832
नाव : वसंती शंकर भावर
वडिलांचे नाव: शंकर भावर
घर क्रमांक : 636
वय : 24 लिंग : महिला
छायाचित्र उपलब्ध

705 XOG6792840
नाव : योगेश शंकर भावर
वडिलांचे नाव: शंकर भावर
घर क्रमांक : 636
वय : 21 लिंग : पुरुष
छायाचित्र उपलब्ध

मतदारांचा सारांश

A) मतदारांची संख्या

		यादी प्रकार	यादी ओळख	मतदारांची संख्या			
				पुरुष	महिला	तृतिय पंथी	एकूण
1	मूळ यादी	मूळ यादी	विशेष सखोल पुनरिक्षण २०२६ च्या अंतर्गत तयार करण्यात आलेली प्रारूप मतदार यादी	379	326	0	705
				379	326	0	705

मतदार नोंदणी अधिकाऱ्याची स्वाक्षरी