मतदार यादी 2026 S13 महाराष्ट्र

विधानसभा मतदारसंघाचा क्रमांक , नाव व आरक्षण स्थिती : 128 - डहाणू (अ.ज.) (राखीव)	यादी भाग क्रमांक : 261
ज्या लोकसभा मतदारसंघात अंतर्भुत आहे त्या लोकसभा मतदारसंघाचा क्रमांक व नाव आणि आरक्षण स्थिती : 22 - पालघर (अ.ज.) (राखीव)	

1. पुनरीक्षणाचा तपशील

पुनरीक्षणाचे वर्ष	2026	**यादी ओळख** विशेष सखोल पुनरिक्षण २०२६ च्या अंतर्गत तयार करण्यात आलेली प्रारूप मतदार यादी
अहर्ता दिनांक	01-10-2026	
पुनरिक्षणाचा प्रकार	विशेष सखोल पुनरिक्षण 2026	
प्रसिद्धीचा दिनांक	31-08-2026	

2. भाग क्र. आणि मतदान क्षेत्राचा तपशील

भागामधील विभागांचा क्रमांक आणि नाव

1-मालपाडा शिसणे

मूळ नगर किंवा गाव	: शिसणे
पोलीस स्थानक	: कासा
तालुका	: डहाणू
जिल्हा	: पालघर
पीन कोड	: 401606

3. मतदान केंद्राचा तपशील

मतदान केंद्राचा क्रमांक आणि नाव :	मतदान केंद्राचा प्रकार (पुरुष/महिला/सर्वसाधारण)	सर्वसाधारण
261 - शिसणे **मतदान केंद्राचा पत्ता :** जि. प. मराठी शाळा, खोली क्र.1, शिसणे डोंगरपाडा	**या यादी भागातील सहायकारी मतदान केंद्रांची संख्या :**	0

4. मतदारांची संख्या

सुरुवातीचा अनुक्रमांक	शेवटचा अनुक्रमांक	एकूण मतदार			
		पुरुष	महिला	तृतिय पंथी	एकूण
1	811	413	398	0	811

मतदार नोंदणी अधिकाऱ्याची स्वाक्षरी

Nazri Naksha

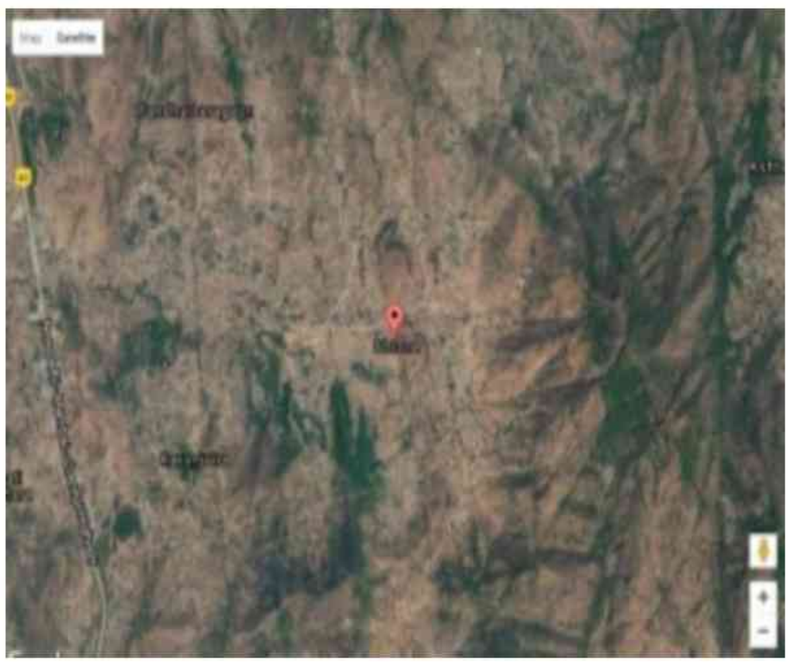

Google Map View



Polling Station Building Front View



Polling Station Front View



Cad View

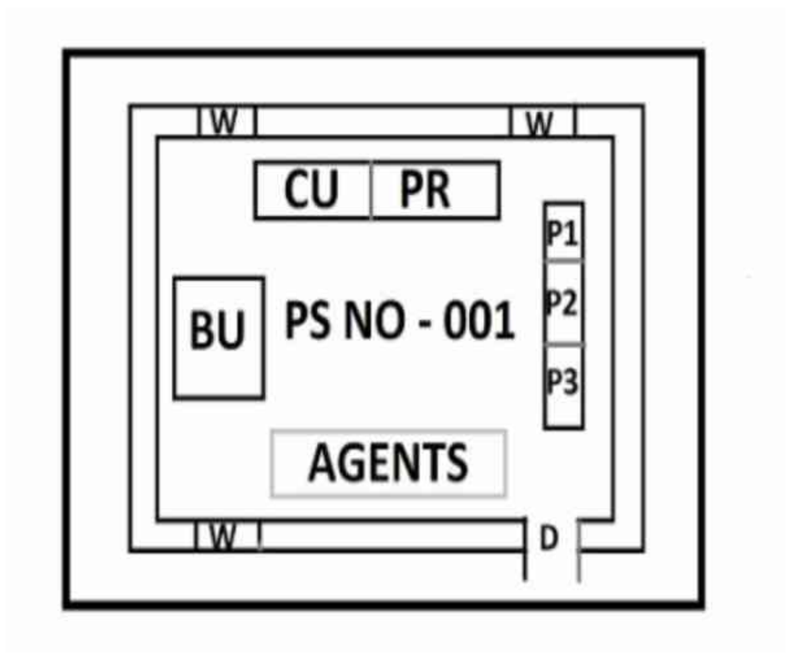

Key MAP View



1 XOG5708623 नाव : कल्पना सुनील बेदर पतीचे नाव: सुनील बेदर घर क्रमांक : वय : 31 लिंग : महिला छायाचित्र उपलब्ध	2 XOG5708607 नाव : सुनील लहानी बेहद वडिलांचे नाव: लहानी बेहद घर क्रमांक : वय : 32 लिंग : पुरुष छायाचित्र उपलब्ध	3 XOG2526606 नाव : दामा बारक्या भावर वडिलांचे नाव: बारक्या भावर घर क्रमांक : - वय : 75 लिंग : पुरुष छायाचित्र उपलब्ध
4 XOG2526663 नाव : निलेश दामा भावर वडिलांचे नाव: दामा भावर घर क्रमांक : - वय : 37 लिंग : पुरुष छायाचित्र उपलब्ध	5 XOG2526630 नाव : अदिप हि-या भावर वडिलांचे नाव: हि-या भावर घर क्रमांक : - वय : 35 लिंग : पुरुष छायाचित्र उपलब्ध	6 XOG5269816 नाव : गिरजी राजेश भावर पतीचे नाव: राजेश भावर घर क्रमांक : वय : 30 लिंग : महिला छायाचित्र उपलब्ध
7 GCB1533330 नाव : लहानी काकडया बोचल वडिलांचे नाव: काकडया बोचल घर क्रमांक : वय : 40 लिंग : पुरुष छायाचित्र उपलब्ध	8 XOG5708664 नाव : संदीप रत्या चिमडा वडिलांचे नाव: रत्या चिमडा घर क्रमांक : वय : 30 लिंग : पुरुष छायाचित्र उपलब्ध	9 XOG2526549 नाव : अनिल माह्या दळवी वडिलांचे नाव: माह्या दळवी घर क्रमांक : - वय : 34 लिंग : पुरुष छायाचित्र उपलब्ध
10 XOG2526580 नाव : कमलाकर अभय धांगडा वडिलांचे नाव: अभय धांगडा घर क्रमांक : - वय : 37 लिंग : पुरुष छायाचित्र उपलब्ध	11 XOG5708698 नाव : शंकर दिवाळ गिभल वडिलांचे नाव: दिवाळ गिभल घर क्रमांक : वय : 28 लिंग : पुरुष छायाचित्र उपलब्ध	12 XOG5708565 नाव : संपत भिवा गिभल वडिलांचे नाव: भिवा गिभल घर क्रमांक : वय : 30 लिंग : पुरुष छायाचित्र उपलब्ध
13 XOG5627377 नाव : कुसुम राजेश गिंभल पतीचे नाव: राजेश गिंभल घर क्रमांक : वय : 48 लिंग : महिला छायाचित्र उपलब्ध	14 XOG5269279 नाव : शिवराम मान्या गिंभल वडिलांचे नाव: मानू गिंभल घर क्रमांक : वय : 48 लिंग : पुरुष छायाचित्र उपलब्ध	15 XOG5708581 नाव : राजेश बाबू गिंभल वडिलांचे नाव: बाबू गिंभल घर क्रमांक : वय : 44 लिंग : पुरुष छायाचित्र उपलब्ध
16 XOG5269469 नाव : सुनंदा चंदु गिंभल पतीचे नाव: चंदु गिंभल घर क्रमांक : वय : 43 लिंग : महिला छायाचित्र उपलब्ध	17 XOG5469952 नाव : महेश नथ्या गिंभल वडिलांचे नाव: नथ्या गिंभल घर क्रमांक : वय : 39 लिंग : पुरुष छायाचित्र उपलब्ध	18 XOG2526531 नाव : लाडक्या भिवा गिंभल वडिलांचे नाव: भिवा गिंभल घर क्रमांक : 00 वय : 36 लिंग : पुरुष छायाचित्र उपलब्ध
19 XOG5269238 नाव : लता प्रकाश गिंभल पतीचे नाव: प्रकाश गिंभल घर क्रमांक : वय : 37 लिंग : महिला छायाचित्र उपलब्ध	20 XOG5269436 नाव : सरिता अनिल गिंभल पतीचे नाव: अनिल गिंभल घर क्रमांक : वय : 41 लिंग : महिला छायाचित्र उपलब्ध	21 XOG5269253 नाव : लाडकु मानु गिंभल वडिलांचे नाव: मानु गिंभल घर क्रमांक : वय : 35 लिंग : महिला छायाचित्र उपलब्ध
22 XOG2526671 नाव : निलेश रामा गिंभल वडिलांचे नाव: रामा गिंभल घर क्रमांक : - वय : 34 लिंग : पुरुष छायाचित्र उपलब्ध	23 XOG2526697 नाव : मोहन भिवा गिंभल वडिलांचे नाव: भिवा गिंभल घर क्रमांक : - वय : 34 लिंग : पुरुष छायाचित्र उपलब्ध	24 XOG2526689 नाव : लक्ष्मण वाज्या गिंभल वडिलांचे नाव: वाज्या गिंभल घर क्रमांक : - वय : 33 लिंग : पुरुष छायाचित्र उपलब्ध
25 XOG5627351 नाव : राजाराम भिवा गिंभल वडिलांचे नाव: भिवा गिंभल घर क्रमांक : वय : 30 लिंग : पुरुष छायाचित्र उपलब्ध	26 XOG5627344 नाव : जबेश रामा गिंभल वडिलांचे नाव: रामा गिंभल घर क्रमांक : वय : 30 लिंग : पुरुष छायाचित्र उपलब्ध	27 XOG5627419 नाव : बबीता रामा गिंभल वडिलांचे नाव: रामा गिंभल घर क्रमांक : वय : 28 लिंग : महिला छायाचित्र उपलब्ध
28 GCB1532324 नाव : सुधा शंकर हाडळ पतीचे नाव: शंकर हाडळ घर क्रमांक : वय : 52 लिंग : महिला छायाचित्र उपलब्ध	29 XOG2526754 नाव : सुरेखा पांडु हाडळ पतीचे नाव: पांडु हाडळ घर क्रमांक : - वय : 45 लिंग : महिला छायाचित्र उपलब्ध	30 XOG2526572 नाव : लुकेश लाडक्या हाडळ वडिलांचे नाव: लाडक्या हाडळ घर क्रमांक : - वय : 40 लिंग : पुरुष छायाचित्र उपलब्ध

31 XOG2526614 नाव : सरिता लुकेश हाडळ पतीचे नाव: लुकेश हाडळ घर क्रमांक : - वय : 39 लिंग : महिला छायाचित्र उपलब्ध	32 XOG2526655 नाव : शैलेष शंकर हाडळ वडिलांचे नाव: शंकर हाडळ घर क्रमांक : - वय : 37 लिंग : पुरुष छायाचित्र उपलब्ध	33 XOG2526564 नाव : संदिप संत्या हाडळ वडिलांचे नाव: संत्या हाडळ घर क्रमांक : - वय : 38 लिंग : पुरुष छायाचित्र उपलब्ध
34 XOG2526739 नाव : अनिल गणपत हाडळ वडिलांचे नाव: गणपत हाडळ घर क्रमांक : - वय : 37 लिंग : पुरुष छायाचित्र उपलब्ध	35 XOG5469861 नाव : अरविंद लहान्या हाडळ वडिलांचे नाव: लहान्या हाडळ घर क्रमांक : वय : 39 लिंग : पुरुष छायाचित्र उपलब्ध	36 XOG2526713 नाव : राजेश गणपत हाडळ वडिलांचे नाव: गणपत हाडळ घर क्रमांक : - वय : 36 लिंग : पुरुष छायाचित्र उपलब्ध
37 XOG2526648 नाव : सुदाम रामा हाडळ वडिलांचे नाव: रामा हाडळ घर क्रमांक : - वय : 35 लिंग : पुरुष छायाचित्र उपलब्ध	38 XOG2526846 नाव : क्रिष्णा पांडुरंग हाडळ वडिलांचे नाव: पांडुरंग हाडळ घर क्रमांक : - वय : 35 लिंग : पुरुष छायाचित्र उपलब्ध	39 XOG5269741 नाव : जयवंत रामा हाडळ वडिलांचे नाव: रामा हाडळ घर क्रमांक : वय : 37 लिंग : पुरुष छायाचित्र उपलब्ध
40 XOG2526820 नाव : महेश काकड्या हाडळ वडिलांचे नाव: काकड्या हाडळ घर क्रमांक : - वय : 35 लिंग : पुरुष छायाचित्र उपलब्ध	41 XOG2526838 नाव : चंद्रकला काशिराम हाडळ वडिलांचे नाव: काशिराम हाडळ घर क्रमांक : - वय : 34 लिंग : महिला छायाचित्र उपलब्ध	42 XOG5269725 नाव : रंजना राजेश हाडळ पतीचे नाव: राजेश हाडळ घर क्रमांक : वय : 35 लिंग : महिला छायाचित्र उपलब्ध
43 XOG5269733 नाव : अस्मिता जय वंत हाडळ पतीचे नाव: जय वंत हाडळ घर क्रमांक : वय : 35 लिंग : महिला छायाचित्र उपलब्ध	44 XOG5269717 नाव : मनिषा संदिप हाडळ पतीचे नाव: संदिप हाडळ घर क्रमांक : वय : 35 लिंग : महिला छायाचित्र उपलब्ध	45 XOG2526747 नाव : अरविंद संत्या हाडळ वडिलांचे नाव: संत्या हाडळ घर क्रमांक : - वय : 33 लिंग : पुरुष छायाचित्र उपलब्ध
46 XOG5469838 नाव : सचिन जंगम हाडळ वडिलांचे नाव: जंगम हाडळ घर क्रमांक : 00 वय : 34 लिंग : पुरुष छायाचित्र उपलब्ध	47 XOG5469986 नाव : अर्चना सचिन हाडळ पतीचे नाव: सचिन हाडळ घर क्रमांक : वय : 34 लिंग : महिला छायाचित्र उपलब्ध	48 XOG5627567 नाव : रेखा अरविंद हाडळ पतीचे नाव: अरविंद हाडळ घर क्रमांक : वय : 34 लिंग : महिला छायाचित्र उपलब्ध
49 XOG5627575 नाव : अजेश देवराम हाडळ वडिलांचे नाव: देवराम हाडळ घर क्रमांक : वय : 33 लिंग : पुरुष छायाचित्र उपलब्ध	50 XOG4768958 नाव : प्रफुल्ल पांडुरंग हाडऴ वडिलांचे नाव: पांडुरंग हाडऴ घर क्रमांक : वय : 33 लिंग : पुरुष छायाचित्र उपलब्ध	51 XOG5269790 नाव : अक्षय हाडळ वडिलांचे नाव: शंकर हाडळ घर क्रमांक : वय : 31 लिंग : पुरुष छायाचित्र उपलब्ध
52 XOG5269782 नाव : प्रकाश रामा हाडळ वडिलांचे नाव: रामा हाडळ घर क्रमांक : वय : 31 लिंग : पुरुष छायाचित्र उपलब्ध	53 XOG5469945 नाव : सुनिता सुदाम हाडळ पतीचे नाव: सुदाम हाडळ घर क्रमांक : वय : 40 लिंग : महिला छायाचित्र उपलब्ध	54 XOG5627450 नाव : चेतन काकड्या हाडळ वडिलांचे नाव: काकड्या हाडळ घर क्रमांक : वय : 30 लिंग : पुरुष छायाचित्र उपलब्ध
55 XOG5627427 नाव : प्रतिक शंकर हाडळ वडिलांचे नाव: शंकर हाडळ घर क्रमांक : वय : 30 लिंग : पुरुष छायाचित्र उपलब्ध	56 XOG5627492 नाव : राहूल देवराम हाडळ वडिलांचे नाव: देवराम हाडळ घर क्रमांक : वय : 29 लिंग : पुरुष छायाचित्र उपलब्ध	57 XOG5627443 नाव : रंजना काळ्या हाडळ वडिलांचे नाव: काळ्या हाडळ घर क्रमांक : वय : 29 लिंग : महिला छायाचित्र उपलब्ध
58 XOG5708847 नाव : सुरज मधु हाडळ वडिलांचे नाव: मधु हाडळ घर क्रमांक : वय : 28 लिंग : पुरुष छायाचित्र उपलब्ध	59 XOG5627468 नाव : कैलास जंगम हाडळ वडिलांचे नाव: जंगम हाडळ घर क्रमांक : वय : 29 लिंग : पुरुष छायाचित्र उपलब्ध	60 XOG5708557 नाव : बारक्या शंकर हाडळ वडिलांचे नाव: शंकर हाडळ घर क्रमांक : वय : 29 लिंग : पुरुष छायाचित्र उपलब्ध

61 GCB1534130
नाव : शेवंती रमेश काटेला
वडिलांचे नाव: रमेश काटेला
घर क्रमांक :
वय : 42 लिंग : महिला
छायाचित्र उपलब्ध

62 XOG4215547
नाव : सुनिता रमेश काटेला
पतीचे नाव: रमेश काटेला
घर क्रमांक :
वय : 41 लिंग : महिला
छायाचित्र उपलब्ध

63 XOG3009404
नाव : सविता नरेश काटेला
पतीचे नाव: नरेश काटेला
घर क्रमांक : -
वय : 37 लिंग : महिला
छायाचित्र उपलब्ध

64 XOG5627500
नाव : नरेश बाबु काटेला
वडिलांचे नाव: बाबु काटेला
घर क्रमांक :
वय : 37 लिंग : पुरुष
छायाचित्र उपलब्ध

65 XOG5627534
नाव : सविता रघू काटेला
पतीचे नाव: रघू काटेला
घर क्रमांक :
वय : 36 लिंग : महिला
छायाचित्र उपलब्ध

66 XOG3009412
नाव : रामदास काल्या काटेला
वडिलांचे नाव: काल्या काटेला
घर क्रमांक : -
वय : 35 लिंग : पुरुष
छायाचित्र उपलब्ध

67 XOG5627526
नाव : रघू मुकुंद काटेला
वडिलांचे नाव: मुकुंद काटेला
घर क्रमांक :
वय : 35 लिंग : पुरुष
छायाचित्र उपलब्ध

68 XOG5469879
नाव : अरूणा विजय काटेला
पतीचे नाव: विजय काटेला
घर क्रमांक :
वय : 33 लिंग : महिला
छायाचित्र उपलब्ध

69 XOG4768974
नाव : भास्कर गणेश काटेला
वडिलांचे नाव: गणेश काटेला
घर क्रमांक :
वय : 34 लिंग : पुरुष
छायाचित्र उपलब्ध

70 XOG5627542
नाव : राकेश मुकुंद काटेला
वडिलांचे नाव: मुकुंद काटेला
घर क्रमांक :
वय : 33 लिंग : पुरुष
छायाचित्र उपलब्ध

71 XOG3009388
नाव : गिंभल अनिल माल्या
वडिलांचे नाव: अनिल माल्या
घर क्रमांक : -
वय : 38 लिंग : पुरुष
छायाचित्र उपलब्ध

72 XOG2526598
नाव : नरेश अमृत मे-या
वडिलांचे नाव: अमृत मे-या
घर क्रमांक : -
वय : 36 लिंग : पुरुष
छायाचित्र उपलब्ध

73 XOG5469937
नाव : सारीका धर्मा मे-या
पतीचे नाव: धर्मा मे-या
घर क्रमांक :
वय : 31 लिंग : महिला
छायाचित्र उपलब्ध

74 XOG4214508
नाव : सुकराज रामा पागी
वडिलांचे नाव: रामा पागी
घर क्रमांक :
वय : 40 लिंग : पुरुष
छायाचित्र उपलब्ध

75 XOG5269824
नाव : जानु बारक्या पागी
पतीचे नाव: बारक्या पागी
घर क्रमांक :
वय : 38 लिंग : महिला
छायाचित्र उपलब्ध

76 XOG5708466
नाव : वंदना गंगाराम पागी
पतीचे नाव: गंगाराम पागी
घर क्रमांक :
वय : 38 लिंग : महिला
छायाचित्र उपलब्ध

77 XOG2526556
नाव : नवशा चिंत्या पागी
वडिलांचे नाव: चिंत्या पागी
घर क्रमांक : -
वय : 34 लिंग : पुरुष
छायाचित्र उपलब्ध

78 XOG5627393
नाव : किसन चिंत्या पागी
वडिलांचे नाव: चिंत्या पागी
घर क्रमांक :
वय : 34 लिंग : पुरुष
छायाचित्र उपलब्ध

79 XOG5627401
नाव : मनिता किसन पागी
पतीचे नाव: किसन पागी
घर क्रमांक :
वय : 34 लिंग : महिला
छायाचित्र उपलब्ध

80 XOG5708458
नाव : गंगाराम विष्णू पागी
वडिलांचे नाव: विष्णू पागी
घर क्रमांक :
वय : 33 लिंग : पुरुष
छायाचित्र उपलब्ध

81 XOG5708508
नाव : महेश लाल्या पागी
वडिलांचे नाव: लाल्या पागी
घर क्रमांक :
वय : 33 लिंग : पुरुष
छायाचित्र उपलब्ध

82 XOG5708680
नाव : शैलेश काकड्या पागी
वडिलांचे नाव: काकड्या पागी
घर क्रमांक :
वय : 32 लिंग : पुरुष
छायाचित्र उपलब्ध

83 XOG5627369
नाव : सदु जयराम पागी
वडिलांचे नाव: जयराम पागी
घर क्रमांक :
वय : 33 लिंग : पुरुष
छायाचित्र उपलब्ध

84 XOG5708516
नाव : भारती महेश पागी
पतीचे नाव: महेश पागी
घर क्रमांक :
वय : 32 लिंग : महिला
छायाचित्र उपलब्ध

85 XOG5627302
नाव : वनशा सुरेश पागी
वडिलांचे नाव: सुरेश पागी
घर क्रमांक :
वय : 33 लिंग : पुरुष
छायाचित्र उपलब्ध

86 XOG5708490
नाव : मंजुळा नवशा पागी
पतीचे नाव: नवशा पागी
घर क्रमांक :
वय : 32 लिंग : महिला
छायाचित्र उपलब्ध

87 XOG5708524
नाव : रमेश लाल्या पागी
वडिलांचे नाव: लाल्या पागी
घर क्रमांक :
वय : 31 लिंग : पुरुष
छायाचित्र उपलब्ध

88 XOG5627286
नाव : विलास सुरेश पागी
वडिलांचे नाव: सुरेश पागी
घर क्रमांक :
वय : 32 लिंग : पुरुष
छायाचित्र उपलब्ध

89 XOG5725072
नाव : विलास विष्णू पागी
वडिलांचे नाव: विष्णू पागी
घर क्रमांक :
वय : 31 लिंग : पुरुष
छायाचित्र उपलब्ध

90 XOG5708599
नाव : सुनिता सुरेश पागी
पतीचे नाव: सुरेश पागी
घर क्रमांक :
वय : 30 लिंग : महिला
छायाचित्र उपलब्ध

91 XOG5627294
नाव : भारती जयवंत पागी
पतीचे नाव: जयवंत पागी
घर क्रमांक :
वय : 30 लिंग : महिला
छायाचित्र उपलब्ध

92 XOG5627328
नाव : सचिन लक्ष्मण पागी
वडिलांचे नाव: लक्ष्मण पागी
घर क्रमांक :
वय : 30 लिंग : पुरुष
छायाचित्र उपलब्ध

93 XOG5627385
नाव : सुरेश सकी पागी
आईचे नाव: सकी पागी
घर क्रमांक :
वय : 30 लिंग : पुरुष
छायाचित्र उपलब्ध

94 XOG5708532
नाव : बाबू लाल्या पागी
वडिलांचे नाव: लाल्या पागी
घर क्रमांक :
वय : 28 लिंग : पुरुष
छायाचित्र उपलब्ध

95 XOG5708482
नाव : संदीप चिंत्या पागी
वडिलांचे नाव: चिंत्या पागी
घर क्रमांक :
वय : 28 लिंग : पुरुष
छायाचित्र उपलब्ध

96 XOG5708474
नाव : अविता अविनाश राजड
पतीचे नाव: अविनाश राजड
घर क्रमांक :
वय : 36 लिंग : महिला
छायाचित्र उपलब्ध

97 XOG5708706
नाव : निलेश जंत्या राजड
वडिलांचे नाव: जंत्या राजड
घर क्रमांक :
वय : 30 लिंग : पुरुष
छायाचित्र उपलब्ध

98 XOG5469903
नाव : शकुंतला विनोद रावते
पतीचे नाव: विनोद रावते
घर क्रमांक :
वय : 36 लिंग : महिला
छायाचित्र उपलब्ध

99 XOG5469911
नाव : विनोद सोनी रावते
वडिलांचे नाव: सोनी रावते
घर क्रमांक :
वय : 33 लिंग : पुरुष
छायाचित्र उपलब्ध

100 XOG5708797
नाव : रमेश सल्या शनवार
वडिलांचे नाव: सल्या शनवार
घर क्रमांक :
वय : 51 लिंग : पुरुष
छायाचित्र उपलब्ध

101 XOG2526721
नाव : परशु लक्ष्मण शनवार
वडिलांचे नाव: लक्ष्मण शनवार
घर क्रमांक : -
वय : 40 लिंग : पुरुष
छायाचित्र उपलब्ध

102 XOG5469994
नाव : सुनंदा रमेश शनवार
पतीचे नाव: रमेश शनवार
घर क्रमांक :
वय : 40 लिंग : महिला
छायाचित्र उपलब्ध

103 XOG5708789
नाव : लाडकी रमेश शनवार
पतीचे नाव: रमेश शनवार
घर क्रमांक :
वय : 41 लिंग : महिला
छायाचित्र उपलब्ध

104 XOG5470000
नाव : अनिता बारक्या शनवार
पतीचे नाव: बारक्या शनवार
घर क्रमांक :
वय : 40 लिंग : महिला
छायाचित्र उपलब्ध

105 XOG2526804
नाव : रामदास रडका शनवार
वडिलांचे नाव: रडका शनवार
घर क्रमांक : -
वय : 37 लिंग : पुरुष
छायाचित्र उपलब्ध

106 XOG5470042
नाव : विष्णू कान्हा शनवार
वडिलांचे नाव: कान्हा शनवार
घर क्रमांक :
वय : 36 लिंग : पुरुष
छायाचित्र उपलब्ध

107 XOG5708755
नाव : सविता देवू शनवार
पतीचे नाव: देवू शनवार
घर क्रमांक :
वय : 36 लिंग : महिला
छायाचित्र उपलब्ध

108 XOG5470034
नाव : सुरेखा विष्णू शनवार
पतीचे नाव: विष्णू शनवार
घर क्रमांक :
वय : 34 लिंग : महिला
छायाचित्र उपलब्ध

109 XOG5708714
नाव : रघु महद्या शनवार
वडिलांचे नाव: महद्या शनवार
घर क्रमांक :
वय : 31 लिंग : पुरुष
छायाचित्र उपलब्ध

110 XOG5469978
नाव : विनी परशु शनवार
पतीचे नाव: परशु शनवार
घर क्रमांक :
वय : 41 लिंग : महिला
छायाचित्र उपलब्ध

111 XOG5627435
नाव : वेसूदास काकड्या शनवार
वडिलांचे नाव: काकड्या शनवार
घर क्रमांक :
वय : 38 लिंग : पुरुष
छायाचित्र उपलब्ध

112 XOG5627518
नाव : दिनेश बाबू शनवार
वडिलांचे नाव: बाबू शनवार
घर क्रमांक :
वय : 29 लिंग : पुरुष
छायाचित्र उपलब्ध

113 XOG5708722
नाव : मनिषा लुकेश शनवार
पतीचे नाव: लुकेश शनवार
घर क्रमांक :
वय : 29 लिंग : महिला
छायाचित्र उपलब्ध

114 GCB1536689
नाव : दिलीप गणपत तांडेल
वडिलांचे नाव: गणपत तांडेल
घर क्रमांक :
वय : 40 लिंग : पुरुष
छायाचित्र उपलब्ध

115 XOG2526796
नाव : नैनी गणेश तांडेल
पतीचे नाव: गणेश तांडेल
घर क्रमांक : -
वय : 40 लिंग : महिला
छायाचित्र उपलब्ध

116 XOG5627484
नाव : चंदा जयवंत तांडेल
पतीचे नाव: जयवंत तांडेल
घर क्रमांक :
वय : 39 लिंग : महिला
छायाचित्र उपलब्ध

117 XOG5470026
नाव : वंदना सुनिल तांडेल
पतीचे नाव: सुनिल तांडेल
घर क्रमांक :
वय : 37 लिंग : महिला
छायाचित्र उपलब्ध

118 XOG5469960
नाव : रेणूका रमण तांडेल
पतीचे नाव: रमण तांडेल
घर क्रमांक :
वय : 36 लिंग : महिला
छायाचित्र उपलब्ध

119 XOG2526770
नाव : गणेश गणपत तांडेल
वडिलांचे नाव: गणपत तांडेल
घर क्रमांक : -
वय : 34 लिंग : पुरुष
छायाचित्र उपलब्ध

120 XOG5708730
नाव : ममता मंगेश तांडेल
पतीचे नाव: मंगेश तांडेल
घर क्रमांक :
वय : 34 लिंग : महिला
छायाचित्र उपलब्ध

121 XOG5708839
नाव : अनिल काळ्या तांडेल
वडिलांचे नाव: काळ्या तांडेल
घर क्रमांक :
वय : 31 लिंग : पुरुष
छायाचित्र उपलब्ध

122 XOG5627476
नाव : दिपक निमा तांडेल
वडिलांचे नाव: निमा तांडेल
घर क्रमांक :
वय : 30 लिंग : पुरुष
छायाचित्र उपलब्ध

123 XOG5708771
नाव : माधुरी रावजी तांडेल
वडिलांचे नाव: रावजी तांडेल
घर क्रमांक :
वय : 28 लिंग : महिला
छायाचित्र उपलब्ध

124 XOG5699970
नाव : प्रविण तान्ही तांडेल
वडिलांचे नाव: तान्ही तांडेल
घर क्रमांक :
वय : 29 लिंग : पुरुष
छायाचित्र उपलब्ध

125 XOG2526499
नाव : सौल्वीस देवल्या ठाकरे
वडिलांचे नाव: देवल्या ठाकरे
घर क्रमांक : -
वय : 48 लिंग : पुरुष
छायाचित्र उपलब्ध

126 XOG2526481
नाव : शिला सौल्वीस ठाकरे
पतीचे नाव: सौल्वीस ठाकरे
घर क्रमांक : -
वय : 39 लिंग : महिला
छायाचित्र उपलब्ध

127 XOG2526523
नाव : सविता देवल्या ठाकरे
वडिलांचे नाव: देवल्या ठाकरे
घर क्रमांक : -
वय : 37 लिंग : महिला
छायाचित्र उपलब्ध

128 XOG2526515
नाव : अरुणा देवल्या ठाकरे
वडिलांचे नाव: देवल्या ठाकरे
घर क्रमांक : -
वय : 34 लिंग : महिला
छायाचित्र उपलब्ध

129 XOG5627310
नाव : वंदना शांताराम वळवी
पतीचे नाव: शांताराम वळवी
घर क्रमांक :
वय : 41 लिंग : महिला
छायाचित्र उपलब्ध

130 XOG5269832
नाव : सचिन अजय वनगा
वडिलांचे नाव: अजय वनगा
घर क्रमांक :
वय : 32 लिंग : पुरुष
छायाचित्र उपलब्ध

131 XOG2526762
नाव : पारु रुपजी वरठा
वडिलांचे नाव: रुपजी वरठा
घर क्रमांक : -
वय : 60 लिंग : महिला
छायाचित्र उपलब्ध

132 XOG2526812
नाव : मदया बारक्या वरठा
वडिलांचे नाव: बारक्या वरठा
घर क्रमांक : -
वय : 50 लिंग : पुरुष
छायाचित्र उपलब्ध

133 GCB1533405
नाव : सुरेखा रामा वरठा
वडिलांचे नाव: रामा वरठा
घर क्रमांक :
वय : 45 लिंग : महिला
छायाचित्र उपलब्ध

134 XOG3586393
नाव : देवल्या रामा वरठा
वडिलांचे नाव: रामा वरठा
घर क्रमांक :
वय : 41 लिंग : पुरुष
छायाचित्र उपलब्ध

135 XOG5708805
नाव : रामी कान्हा वरठा
पतीचे नाव: कान्हा वरठा
घर क्रमांक :
वय : 41 लिंग : महिला
छायाचित्र उपलब्ध

136 XOG5708813
नाव : नरेश वनशा वरठा
वडिलांचे नाव: वनशा वरठा
घर क्रमांक :
वय : 35 लिंग : पुरुष
छायाचित्र उपलब्ध

137 XOG5708821
नाव : सुमित्रा नरेश वरठा
पतीचे नाव: नरेश वरठा
घर क्रमांक :
वय : 33 लिंग : महिला
छायाचित्र उपलब्ध

138 XOG5469929
नाव : अन्ना रुपजी वरठा
वडिलांचे नाव: रुपजी वरठा
घर क्रमांक :
वय : 37 लिंग : पुरुष
छायाचित्र उपलब्ध

139 XOG5469887
नाव : सामु शंकर वरठा
वडिलांचे नाव: शंकर वरठा
घर क्रमांक :
वय : 37 लिंग : पुरुष
छायाचित्र उपलब्ध

140 XOG5469853
नाव : जना शंकर वरठा
वडिलांचे नाव: शंकर वरठा
घर क्रमांक :
वय : 36 लिंग : पुरुष
छायाचित्र उपलब्ध

141 XOG5708649
नाव : शकुंतला कृष्णा वरठा
पतीचे नाव: कृष्णा वरठा
घर क्रमांक :
वय : 33 लिंग : महिला
छायाचित्र उपलब्ध

142 XOG5708748
नाव : संदीप वनशा वरठा
वडिलांचे नाव: वनशा वरठा
घर क्रमांक :
वय : 33 लिंग : पुरुष
छायाचित्र उपलब्ध

143 XOG5469895
नाव : आनंद शंकर वरठा
वडिलांचे नाव: शंकर वरठा
घर क्रमांक :
वय : 33 लिंग : पुरुष
छायाचित्र उपलब्ध

144 XOG5269766
नाव : शैलेश सुरेश वरठा
वडिलांचे नाव: सुरेश वरठा
घर क्रमांक :
वय : 31 लिंग : पुरुष
छायाचित्र उपलब्ध

145 XOG5708672
नाव : मयूर चिमण वरठा
वडिलांचे नाव: चिमण वरठा
घर क्रमांक :
वय : 30 लिंग : पुरुष
छायाचित्र उपलब्ध

146 XOG5708615
नाव : अजय रामा वरठा
वडिलांचे नाव: रामा वरठा
घर क्रमांक :
वय : 30 लिंग : पुरुष
छायाचित्र उपलब्ध

147 XOG5469796
नाव : शैलेष रत्ना वावरे
वडिलांचे नाव: रत्ना वावरे
घर क्रमांक :
वय : 32 लिंग : पुरुष
छायाचित्र उपलब्ध

148 GCB1531193
नाव : विलास देवल्या वेडगा
वडिलांचे नाव: देवल्या वेडगा
घर क्रमांक :
वय : 40 लिंग : पुरुष
छायाचित्र उपलब्ध

149 XOG5879507
नाव : शालू लाडक्या बेंदर
पतीचे नाव: लाडक्या बेंदर
घर क्रमांक : -
वय : 44 लिंग : महिला
छायाचित्र उपलब्ध

150 XOG5989116
नाव : हितेश भावर
वडिलांचे नाव: दसमा भावर
घर क्रमांक : -
वय : 32 लिंग : पुरुष
छायाचित्र उपलब्ध

151 XOG5881180
नाव : वंदना निलेश भावर
पतीचे नाव: निलेश भावर
घर क्रमांक : -
वय : 34 लिंग : महिला
छायाचित्र उपलब्ध

152 XOG5880984
नाव : भारती बारक्या भावर
पतीचे नाव: बारक्या भावर
घर क्रमांक : -
वय : 28 लिंग : महिला
छायाचित्र उपलब्ध

153 XOG6203863
नाव : अजय बोचल
वडिलांचे नाव: सदू बोचल
घर क्रमांक : -
वय : 30 लिंग : पुरुष
छायाचित्र उपलब्ध

154 XOG5881354
नाव : इतेश चिंटू धांगडा
वडिलांचे नाव: चिंटू धांगडा
घर क्रमांक : -
वय : 29 लिंग : पुरुष
छायाचित्र उपलब्ध

155 XOG5880562
नाव : रेखा काल्या गिंभल
पतीचे नाव: लखमा गिंभल
घर क्रमांक : -
वय : 32 लिंग : महिला
छायाचित्र उपलब्ध

156 XOG5880414
नाव : काल्या लखमा गिंभल
वडिलांचे नाव: लखमा गिंभल
घर क्रमांक : -
वय : 30 लिंग : पुरुष
छायाचित्र उपलब्ध

157 XOG5880687
नाव : अलका लखमा गिंभल
वडिलांचे नाव: लखमा गिंभल
घर क्रमांक : -
वय : 28 लिंग : महिला
छायाचित्र उपलब्ध

158 XOG5880588
नाव : शैलेश काल्या गिंभल
वडिलांचे नाव: काल्या गिंभल
घर क्रमांक : -
वय : 27 लिंग : पुरुष
छायाचित्र उपलब्ध

159 XOG5880208
नाव : पिंकी लखमा गिंभल
वडिलांचे नाव: लखमा गिंभल
घर क्रमांक : -
वय : 26 लिंग : महिला
छायाचित्र उपलब्ध

160 XOG5879473
नाव : रामा लखमा गिंभल
वडिलांचे नाव: लखमा गिंभल
घर क्रमांक : -
वय : 34 लिंग : पुरुष
छायाचित्र उपलब्ध

161 XOG5904065
नाव : ललिता माह्या गिंभल
वडिलांचे नाव: माह्या गिंभल
घर क्रमांक : -
वय : 28 लिंग : महिला
छायाचित्र उपलब्ध

162 XOG5904263
नाव : योगेश माहया गिंभल
वडिलांचे नाव: माहया गिंभल
घर क्रमांक : -
वय : 26 लिंग : पुरुष
छायाचित्र उपलब्ध

163 XOG5880380
नाव : ज्योती काशिनाथ हाडळ
वडिलांचे नाव: काशिनाथ हाडळ
घर क्रमांक : -
वय : 28 लिंग : महिला
छायाचित्र उपलब्ध

164 XOG6206783
नाव : अमोल लुकेश हाडळ
वडिलांचे नाव: लुकेश हाडळ
घर क्रमांक : 00
वय : 25 लिंग : पुरुष
छायाचित्र उपलब्ध

165 XOG5882717
नाव : रोशन पांडुरंग हाडळ
वडिलांचे नाव: पांडुरंग हाडळ
घर क्रमांक : -
वय : 26 लिंग : पुरुष
छायाचित्र उपलब्ध

166 XOG5883319
नाव : रवीना काशिनाथ हाडळ
वडिलांचे नाव: काशिनाथ हाडळ
घर क्रमांक : -
वय : 26 लिंग : महिला
छायाचित्र उपलब्ध

167 XOG3586443
नाव : सुनिल शत्रूक काटेला
वडिलांचे नाव: शत्रूक काटेला
घर क्रमांक : -
वय : 40 लिंग : पुरुष
छायाचित्र उपलब्ध

168 XOG5881156
नाव : फूलवंती वनशा पागी
पतीचे नाव: वनशा पागी
घर क्रमांक : -
वय : 31 लिंग : महिला
छायाचित्र उपलब्ध

169 XOG5879796
नाव : शैलेश सुरेश पागी
वडिलांचे नाव: सुरेश पागी
घर क्रमांक : -
वय : 26 लिंग : पुरुष
छायाचित्र उपलब्ध

170 XOG5880091
नाव : सचिन बाळू पागी
वडिलांचे नाव: बाळू पागी
घर क्रमांक : -
वय : 27 लिंग : पुरुष
छायाचित्र उपलब्ध

171 XOG6363287
नाव : चिंतू शनवार
वडिलांचे नाव: धाकट्या शनवार
घर क्रमांक : -
वय : 27 लिंग : पुरुष
छायाचित्र उपलब्ध

172 XOG6378798
नाव : कविता शनवार
वडिलांचे नाव: धाकट्या शनवार
घर क्रमांक : -
वय : 23 लिंग : महिला
छायाचित्र उपलब्ध

173 XOG5881081
नाव : काली रमेश शिंगाडा
पतीचे नाव: रमेश शिंगाडा
घर क्रमांक : -
वय : 51 लिंग : महिला
छायाचित्र उपलब्ध

174 XOG6205165
नाव : रमेश तांडेल
वडिलांचे नाव: काल्या तांडेल
घर क्रमांक : -
वय : 31 लिंग : पुरुष
छायाचित्र उपलब्ध

175 XOG6199202
नाव : निशा वनगा
पतीचे नाव: संतोष वनगा
घर क्रमांक : -
वय : 35 लिंग : महिला
छायाचित्र उपलब्ध

176 XOG6190086
नाव : बेबी रोहित वांगड
पतीचे नाव: रोहित वांगडे
घर क्रमांक : -
वय : 29 लिंग : महिला
छायाचित्र उपलब्ध

177 XOG6190078
नाव : रोहित वांगड
वडिलांचे नाव: पांडु वांगड
घर क्रमांक : -
वय : 25 लिंग : पुरुष
छायाचित्र उपलब्ध

178 XOG5845169
नाव : सीता हितेश बेंदर
पतीचे नाव: हितेश बेंदर
घर क्रमांक : .
वय : 35 लिंग : महिला
छायाचित्र उपलब्ध

179 XOG5823968
नाव : अंजू वाज्या बेंदर
पतीचे नाव: वाज्या बेंदर
घर क्रमांक : .
वय : 31 लिंग : महिला
छायाचित्र उपलब्ध

180 XOG5845490
नाव : जयलेश हरजी दळवी
वडिलांचे नाव: हरजी दळवी
घर क्रमांक : .
वय : 31 लिंग : पुरुष
छायाचित्र उपलब्ध

181 XOG5845094
नाव : सुदाम हरजी दळवी
वडिलांचे नाव: हरजी दळवी
घर क्रमांक : .
वय : 29 लिंग : पुरुष
छायाचित्र उपलब्ध

182 XOG5824016
नाव : अश्विन चैत्य गिंभल
वडिलांचे नाव: चैत्य गिंभल
घर क्रमांक : .
वय : 28 लिंग : पुरुष
छायाचित्र उपलब्ध

183 XOG5755665
नाव : संगीता रमेश हाडल
पतीचे नाव: रमेश हाडल
घर क्रमांक : .
वय : 42 लिंग : महिला
छायाचित्र उपलब्ध

184 XOG5755657
नाव : प्रकाश संत्या हाडल
वडिलांचे नाव: संत्या हाडल
घर क्रमांक : .
वय : 29 लिंग : पुरुष
छायाचित्र उपलब्ध

185 XOG5755632
नाव : गीता प्रकाश हाडल
पतीचे नाव: प्रकाश हाडल
घर क्रमांक : .
वय : 27 लिंग : महिला
छायाचित्र उपलब्ध

186 XOG5823893
नाव : मंदा सुभाष पागी
पतीचे नाव: सुभाष पागी
घर क्रमांक : .
वय : 30 लिंग : महिला
छायाचित्र उपलब्ध

187 XOG5823935
नाव : सुभाष रत्ना पागी
वडिलांचे नाव: रत्ना पागी
घर क्रमांक : .
वय : 30 लिंग : पुरुष
छायाचित्र उपलब्ध

188 XOG5823836
नाव : काळू रत्ना पागी
वडिलांचे नाव: रत्ना पागी
घर क्रमांक : .
वय : 29 लिंग : पुरुष
छायाचित्र उपलब्ध

189 XOG5845318
नाव : वाज्या शिंनवार सोमण
वडिलांचे नाव: शिनवार सोमण
घर क्रमांक : .
वय : 37 लिंग : पुरुष
छायाचित्र उपलब्ध

190 XOG5845227
नाव : विजय शिनवार सोमण
वडिलांचे नाव: शिनवार सोमण
घर क्रमांक : .
वय : 36 लिंग : पुरुष
छायाचित्र उपलब्ध

191 XOG5845185
नाव : गीता विजय सोमण
पतीचे नाव: विजय सोमण
घर क्रमांक : .
वय : 33 लिंग : महिला
छायाचित्र उपलब्ध

192 XOG5845243
नाव : बेबी वज्या सोमण
पतीचे नाव: वज्या सोमण
घर क्रमांक : .
वय : 31 लिंग : महिला
छायाचित्र उपलब्ध

193 XOG6470405
नाव : जागृती काटेला
पतीचे नाव: भास्कर काटेला
घर क्रमांक : 00
वय : 27 लिंग : महिला
छायाचित्र उपलब्ध

194 XOG6469373
नाव : दर्शना उराडे
पतीचे नाव: सुनिल उराडे
घर क्रमांक : 00
वय : 29 लिंग : महिला
छायाचित्र उपलब्ध

195 XOG6528418
नाव : नेहा दिनेश हाडळ
वडिलांचे नाव: दिनेश हाडळ
घर क्रमांक : मु शिसणे
वय : 24 लिंग : महिला
छायाचित्र उपलब्ध

196 XOG4768966
नाव : अजित लक्ष्मण हाडळ
वडिलांचे नाव: लक्ष्मण हाडळ
घर क्रमांक : मालपाडा
वय : 34 लिंग : पुरुष
छायाचित्र उपलब्ध

197 XOG5469846
नाव : निलेश जंगम हाडळ
वडिलांचे नाव: जंगम हाडळ
घर क्रमांक : 244
वय : 32 लिंग : पुरुष
छायाचित्र उपलब्ध

198 XOG6230684
नाव : कृष्णा लाडक्या मेऱ्या
वडिलांचे नाव: लाडक्या भिंवा मेऱ्या
घर क्रमांक : मेरीपाडा
वय : 28 लिंग : पुरुष
छायाचित्र उपलब्ध

199 XOG6158083
नाव : प्रिती प्रकाश वांगड
पतीचे नाव: प्रकाश वांगड
घर क्रमांक : पाटीलपाडा
वय : 37 लिंग : महिला
छायाचित्र उपलब्ध

200 XOG5269287
नाव : शकुंता मदन चिमडा
पतीचे नाव: मदन चिमडा
घर क्रमांक : 3
वय : 38 लिंग : महिला
छायाचित्र उपलब्ध

201 GCB1533991
नाव : रिश्या रुपजी रावते
वडिलांचे नाव: रुपजी रावते
घर क्रमांक : 3
वय : 44 लिंग : पुरुष
छायाचित्र उपलब्ध

202 XOG0520797
नाव : देव्या जिव्या शनवार
वडिलांचे नाव: जिव्या शनवार
घर क्रमांक : 04
वय : 77 लिंग : पुरुष
छायाचित्र उपलब्ध

203 XOG4214789
नाव : सुमत्रा देव्या शनवार
पतीचे नाव: देव्या शनवार
घर क्रमांक : 04
वय : 75 लिंग : महिला
छायाचित्र उपलब्ध

204 XOG5269261
नाव : अरुणा शिवराम गिंभल
पतीचे नाव: शिवराम गिंभल
घर क्रमांक : 8
वय : 45 लिंग : महिला
छायाचित्र उपलब्ध

205 XOG5269337
नाव : हर्षला राजू गिंभल
पतीचे नाव: राजू गिंभल
घर क्रमांक : 8
वय : 41 लिंग : महिला
छायाचित्र उपलब्ध

206 GCB1537364
नाव : भारती सोवन रावते
पतीचे नाव: सोवन रावते
घर क्रमांक : 23
वय : 46 लिंग : महिला
छायाचित्र उपलब्ध

207 XOG4214599
नाव : लक्ष्मण बाळया हाडळ
वडिलांचे नाव: बाळया हाडळ
घर क्रमांक : 24
वय : 69 लिंग : पुरुष
छायाचित्र उपलब्ध

208 XOG4214607
नाव : बनी लक्ष्मण हाडळ
पतीचे नाव: लक्ष्मण हाडळ
घर क्रमांक : 24
वय : 66 लिंग : महिला
छायाचित्र उपलब्ध

209 XOG4214573
नाव : सखाराम उखडऱ्या हाडळ
वडिलांचे नाव: उखडऱ्या हाडळ
घर क्रमांक : 24
वय : 55 लिंग : पुरुष
छायाचित्र उपलब्ध

210 XOG4214581
नाव : शाकुंतला सखाराम हाडळ
पतीचे नाव: सखाराम हाडळ
घर क्रमांक : 24
वय : 41 लिंग : महिला
छायाचित्र उपलब्ध

211 GCB1535426
नाव : धाकट्या लहानी शनवार
वडिलांचे नाव: लहानी शनवार
घर क्रमांक : 24
वय : 49 लिंग : पुरुष
छायाचित्र उपलब्ध

212 GCB1531128
नाव : पार्वती धाकट्या शनवार
पतीचे नाव: धाकट्या शनवार
घर क्रमांक : 24
वय : 47 लिंग : महिला
छायाचित्र उपलब्ध

213 GCB1535129
नाव : प्रकाश संत्या शनवार
वडिलांचे नाव: संत्या शनवार
घर क्रमांक : 25
वय : 50 लिंग : पुरुष
छायाचित्र उपलब्ध

214 GCB1535061
नाव : वनिता प्रकाश शनवार
पतीचे नाव: प्रकाश शनवार
घर क्रमांक : 25
वय : 47 लिंग : महिला
छायाचित्र उपलब्ध

215 XOG4214433
नाव : बंदू नवशा तांडेल
वडिलांचे नाव: नवशा तांडेल
घर क्रमांक : 28
वय : 55 लिंग : पुरुष
छायाचित्र उपलब्ध

216 XOG4214441
नाव : सुनिता बंदू तांडेल
पतीचे नाव: बंदू तांडेल
घर क्रमांक : 28
वय : 53 लिंग : महिला
छायाचित्र उपलब्ध

217 GCB1531797
नाव : जमनी देवू तांडेल
वडिलांचे नाव: देवू तांडेल
घर क्रमांक : 28
वय : 47 लिंग : महिला
छायाचित्र उपलब्ध

218 GCB1531771
नाव : चंचन प्रकाश तांडेल
पतीचे नाव: प्रकाश तांडेल
घर क्रमांक : 29
वय : 46 लिंग : महिला
छायाचित्र उपलब्ध

219 XOG4214458
नाव : बाळू वनशा कुवरा
वडिलांचे नाव: वनशा कुवरा
घर क्रमांक : 31
वय : 54 लिंग : पुरुष
छायाचित्र उपलब्ध

220 XOG0521072
नाव : संती दिवाल हाडळ
पतीचे नाव: दिवाल हाडळ
घर क्रमांक : 36
वय : 71 लिंग : महिला
छायाचित्र उपलब्ध

221 XOG0521092
नाव : जयंती लाडक्या हाडळ
पतीचे नाव: लाडक्या हाडळ
घर क्रमांक : 37
वय : 69 लिंग : महिला
छायाचित्र उपलब्ध

222 GCB1531961
नाव : सावित्री परशुराम तांडेल
पतीचे नाव: परशुराम तांडेल
घर क्रमांक : 37
वय : 45 लिंग : महिला
छायाचित्र उपलब्ध

223 GCB1530112
नाव : राजू देवू तांडेल
वडिलांचे नाव: देवू तांडेल
घर क्रमांक : 38
वय : 46 लिंग : पुरुष
छायाचित्र उपलब्ध

224 GCB1531953
नाव : लता राजु तांडेल
पतीचे नाव: राजु तांडेल
घर क्रमांक : 39
वय : 44 लिंग : महिला
छायाचित्र उपलब्ध

225 GCB1538578
नाव : लहान्या बाळया हाडळ
वडिलांचे नाव: बाळया हाडळ
घर क्रमांक : 40
वय : 82 लिंग : पुरुष
छायाचित्र उपलब्ध

226 GCB1538412
नाव : यमुना लहान्या हाडळ
पतीचे नाव: लहान्या हाडळ
घर क्रमांक : 40
वय : 74 लिंग : महिला
छायाचित्र उपलब्ध

227 XOG4214482
नाव : सुरेश रामा पागी
वडिलांचे नाव: रामा पागी
घर क्रमांक : 41
वय : 48 लिंग : पुरुष
छायाचित्र उपलब्ध

228 XOG5268933
नाव : रेशमी जेठया शनवार
पतीचे नाव: जेठया शनवार
घर क्रमांक : 41
वय : 36 लिंग : महिला
छायाचित्र उपलब्ध

229 GCB1538404
नाव : चैती शंकर काटेला
पतीचे नाव: शंकर काटेला
घर क्रमांक : 185
वय : 84 लिंग : महिला
छायाचित्र उपलब्ध

230 XOG5269808
नाव : पालवेश माणक्या तांडेल
वडिलांचे नाव: माणक्या तांडेल
घर क्रमांक : 51
वय : 38 लिंग : पुरुष
छायाचित्र उपलब्ध

231 GCB1538859
नाव : ताई संत्या तांडेल
पतीचे नाव: संत्या तांडेल
घर क्रमांक : 138
वय : 71 लिंग : महिला
छायाचित्र उपलब्ध

232 XOG5268842
नाव : निंबन लाहनी वरठा
पतीचे नाव: लाहनी वरठा
घर क्रमांक : 53
वय : 39 लिंग : महिला
छायाचित्र उपलब्ध

233 GCB1538123
नाव : वनशा जीव्या वरठा
वडिलांचे नाव: जीव्या वरठा
घर क्रमांक : 54
वय : 94 लिंग : पुरुष
छायाचित्र उपलब्ध

234 XOG4214797
नाव : माल्ही वनश्या वरठा
पतीचे नाव: वनश्या वरठा
घर क्रमांक : 54
वय : 90 लिंग : महिला
छायाचित्र उपलब्ध

235 XOG4214805
नाव : कान्हा वनश्या वरठा
वडिलांचे नाव: वनश्या वरठा
घर क्रमांक : 54
वय : 62 लिंग : पुरुष
छायाचित्र उपलब्ध

236 XOG6214357
नाव : लता वरठा
पतीचे नाव: संदीप वरठा
घर क्रमांक : 54
वय : 26 लिंग : महिला
छायाचित्र उपलब्ध

237 XOG4214714
नाव : धर्मी रडका शनवार
पतीचे नाव: रडका शनवार
घर क्रमांक : 57
वय : 87 लिंग : महिला
छायाचित्र उपलब्ध

238 XOG5269014
नाव : मथी रामदास शनवार
पतीचे नाव: रामदास शनवार
घर क्रमांक : 57
वय : 34 लिंग : महिला
छायाचित्र उपलब्ध

239 XOG5268909
नाव : राजेश लहानी शनवार
आईचे नाव: लहानी शनवार
घर क्रमांक : 58
वय : 38 लिंग : पुरुष
छायाचित्र उपलब्ध

240 XOG5269196
नाव : संजना प्रदीप हाडळ
पतीचे नाव: प्रदीप हाडळ
घर क्रमांक : 61
वय : 35 लिंग : महिला
छायाचित्र उपलब्ध

241 XOG5269188
नाव : प्रदीप काळया हाडळ
वडिलांचे नाव: काळया हाडळ
घर क्रमांक : 61
वय : 35 लिंग : पुरुष
छायाचित्र उपलब्ध

242 GCB1531391
नाव : जनत्या देवल्या राजड
वडिलांचे नाव: देवल्या राजड
घर क्रमांक : 61
वय : 55 लिंग : पुरुष
छायाचित्र उपलब्ध

243 XOG4215406
नाव : सरीता जनत्या राजड
पतीचे नाव: जनत्या राजड
घर क्रमांक : 61
वय : 50 लिंग : महिला
छायाचित्र उपलब्ध

244 GCB1530153
नाव : चापी गोविंद दळवी
पतीचे नाव: गोविंद दळवी
घर क्रमांक : 63
वय : 74 लिंग : महिला
छायाचित्र उपलब्ध

245 XOG0520535
नाव : गुलाब गोविंद दळवी
पतीचे नाव: गोविंद दळवी
घर क्रमांक : 63
वय : 69 लिंग : महिला
छायाचित्र उपलब्ध

246 GCB1530971
नाव : संदिप लक्ष्मण हाडळ
वडिलांचे नाव: लक्ष्मण हाडळ
घर क्रमांक : 73
वय : 40 लिंग : पुरुष
छायाचित्र उपलब्ध

247 GCB1531649
नाव : लाडकी संदिप हाडळ
पतीचे नाव: संदिप हाडळ
घर क्रमांक : 73
वय : 38 लिंग : महिला
छायाचित्र उपलब्ध

248 XOG0521151
नाव : बाबु मंगळया भोईर
वडिलांचे नाव: मंगळया भोईर
घर क्रमांक : 75
वय : 59 लिंग : पुरुष
छायाचित्र उपलब्ध

249 XOG0521161
नाव : गुनी बाबु भोईर
पतीचे नाव: बाबु भोईर
घर क्रमांक : 75
वय : 57 लिंग : महिला
छायाचित्र उपलब्ध

250 GCB1535830
नाव : माहया चैत्या दळवी
वडिलांचे नाव: चैत्या दळवी
घर क्रमांक : 86
वय : 59 लिंग : पुरुष
छायाचित्र उपलब्ध

251 XOG0520559
नाव : संगिता माहया दळवी
पतीचे नाव: माहया दळवी
घर क्रमांक : 86
वय : 56 लिंग : महिला
छायाचित्र उपलब्ध

252 GCB1535913
नाव : गंगी महादया वरठा
पतीचे नाव: महादया वरठा
घर क्रमांक : 87
वय : 47 लिंग : महिला
छायाचित्र उपलब्ध

253 XOG0522234
नाव : सक्या लाडक्या भावर
वडिलांचे नाव: लाडक्या भावर
घर क्रमांक : 88
वय : 64 लिंग : पुरुष
छायाचित्र उपलब्ध

254 XOG5269501
नाव : सिता सक्या भावर
वडिलांचे नाव: सक्या भावर
घर क्रमांक : 88
वय : 32 लिंग : महिला
छायाचित्र उपलब्ध

255 GCB1532647
नाव : कुसूम इसना दळवी
पतीचे नाव: इसना दळवी
घर क्रमांक : 88
वय : 47 लिंग : महिला
छायाचित्र उपलब्ध

256 GCB1538776
नाव : दिनेश लहान्या हाडळ
वडिलांचे नाव: लहान्या हाडळ
घर क्रमांक : 91
वय : 46 लिंग : पुरुष
छायाचित्र उपलब्ध

257 GCB1539014
नाव : लक्ष्मी दिनेश हाडळ
पतीचे नाव: दिनेश हाडळ
घर क्रमांक : 91
वय : 44 लिंग : महिला
छायाचित्र उपलब्ध

258 XOG4214524
नाव : पांडूरंग उखडऱ्या हाडळ
वडिलांचे नाव: उखडऱ्या हाडळ
घर क्रमांक : 92
वय : 64 लिंग : पुरुष
छायाचित्र उपलब्ध

259 XOG4214532
नाव : गीता पांडूरंग हाडळ
पतीचे नाव: पांडूरंग हाडळ
घर क्रमांक : 92
वय : 56 लिंग : महिला
छायाचित्र उपलब्ध

260 GCB1532407
नाव : काली शंकर काटेला
पतीचे नाव: शंकर काटेला
घर क्रमांक : 97
वय : 50 लिंग : महिला
छायाचित्र उपलब्ध

261 XOG0520698
नाव : देवल्या जान्या बेंदर
वडिलांचे नाव: जान्या बेंदर
घर क्रमांक : 98
वय : 85 लिंग : पुरुष
छायाचित्र उपलब्ध

262 GCB1538420
नाव : बायजी देवल्या बेंदर
पतीचे नाव: देवल्या बेंदर
घर क्रमांक : 98
वय : 83 लिंग : महिला
छायाचित्र उपलब्ध

263 GCB1533819
नाव : दसमा विक्या हाडळ
वडिलांचे नाव: विक्या हाडळ
घर क्रमांक : 98
वय : 47 लिंग : पुरुष
छायाचित्र उपलब्ध

264 XOG0520618
नाव : अनुती सोनी रावत्या
पतीचे नाव: सोनी रावत्या
घर क्रमांक : 108
वय : 76 लिंग : महिला
छायाचित्र उपलब्ध

265 XOG0520634
नाव : जानकी संत्या शनवार
पतीचे नाव: संत्या शनवार
घर क्रमांक : 109
वय : 69 लिंग : महिला
छायाचित्र उपलब्ध

266 GCB1538693
नाव : हरीचंद्र बेंडया दळवी
वडिलांचे नाव: बेंडया दळवी
घर क्रमांक : 110
वय : 84 लिंग : पुरुष
छायाचित्र उपलब्ध

267 GCB1532340
नाव : एमुनी हरीचंद्र दळवी
पतीचे नाव: हरीचंद्र दळवी
घर क्रमांक : 110
वय : 81 लिंग : महिला
छायाचित्र उपलब्ध

268 GCB1537273
नाव : जनकी लाख्या बोचल
पतीचे नाव: लाख्या बोचल
घर क्रमांक : 113
वय : 88 लिंग : महिला
छायाचित्र उपलब्ध

269 GCB1532001
नाव : रध्या धर्मा गोरवाला
वडिलांचे नाव: धर्मा गोरवाला
घर क्रमांक : 114
वय : 84 लिंग : पुरुष
छायाचित्र उपलब्ध

270 XOG0520678
नाव : नवशी रध्या गोरवाला
पतीचे नाव: रध्या गोरवाला
घर क्रमांक : 114
वय : 81 लिंग : महिला
छायाचित्र उपलब्ध

271 GCB1534940
नाव : दसमा देवल्या राजड
वडिलांचे नाव: देवल्या राजड
घर क्रमांक : 114
वय : 69 लिंग : पुरुष
छायाचित्र उपलब्ध

272 GCB1531060
नाव : लाडकी दसमा राजड
पतीचे नाव: दसमा राजड
घर क्रमांक : 114
वय : 65 लिंग : महिला
छायाचित्र उपलब्ध

273 XOG4215513
नाव : रघू दसमा राजड
वडिलांचे नाव: दसमा राजड
घर क्रमांक : 114
वय : 44 लिंग : पुरुष
छायाचित्र उपलब्ध

274 GCB1538537
नाव : अनिता जिवल्या बेंदर
पतीचे नाव: जिवल्या बेंदर
घर क्रमांक : 119
वय : 61 लिंग : महिला
छायाचित्र उपलब्ध

275 XOG5268859
नाव : इश्वती बारक्या शनवार
पतीचे नाव: बारक्या शनवार
घर क्रमांक : 121
वय : 42 लिंग : महिला
छायाचित्र उपलब्ध

276 XOG4768982
नाव : विजय गण्या काटेला
आईचे नाव: गण्या काटेला
घर क्रमांक : 130
वय : 36 लिंग : पुरुष
छायाचित्र उपलब्ध

277 XOG0520816
नाव : जमनी शंकर शनवार
पतीचे नाव: शंकर शनवार
घर क्रमांक : 132
वय : 90 लिंग : महिला
छायाचित्र उपलब्ध

278 XOG4214730
नाव : ताई महादया शनवार
पतीचे नाव: महादया शनवार
घर क्रमांक : 137
वय : 94 लिंग : महिला
छायाचित्र उपलब्ध

279 XOG5269147
नाव : मधु महादया शनवार
वडिलांचे नाव: महादया शनवार
घर क्रमांक : 137
वय : 37 लिंग : पुरुष
छायाचित्र उपलब्ध

280 GCB1530310
नाव : रामा नवशा तांडेल
वडिलांचे नाव: नवशा तांडेल
घर क्रमांक : 1
वय : 55 लिंग : पुरुष
छायाचित्र उपलब्ध

281 GCB1530369
नाव : मंजुळा रामा तांडेल
पतीचे नाव: रामा तांडेल
घर क्रमांक : 1
वय : 53 लिंग : महिला
छायाचित्र उपलब्ध

282 GCB1538586
नाव : संत जीव्या तांडेल
वडिलांचे नाव: जीव्या तांडेल
घर क्रमांक : 138
वय : 74 लिंग : पुरुष
छायाचित्र उपलब्ध

283 GCB1531052
नाव : जया चंदु तांडेल
वडिलांचे नाव: चंदु तांडेल
घर क्रमांक : 140
वय : 52 लिंग : महिला
छायाचित्र उपलब्ध

284 XOG0522288
नाव : देवकी काकडया शनवार
पतीचे नाव: काकडया शनवार
घर क्रमांक : 141
वय : 76 लिंग : महिला
छायाचित्र उपलब्ध

285 XOG5269121
नाव : जेठया काकडया शनवार
वडिलांचे नाव: काकडया शनवार
घर क्रमांक : 141
वय : 36 लिंग : पुरुष
छायाचित्र उपलब्ध

286 GCB1538602
नाव : मनक्या दामा तांडेल
वडिलांचे नाव: दामा तांडेल
घर क्रमांक : 141
वय : 79 लिंग : पुरुष
छायाचित्र उपलब्ध

287 GCB1530864
नाव : संती माणक्या तांडेल
पतीचे नाव: माणक्या तांडेल
घर क्रमांक : 141
वय : 75 लिंग : महिला
छायाचित्र उपलब्ध

288 GCB1530849
नाव : मथी माणक्या तांडेल
वडिलांचे नाव: माणक्या तांडेल
घर क्रमांक : 141
वय : 73 लिंग : महिला
छायाचित्र उपलब्ध

289 XOG4214854
नाव : तुलशी मानक्या तांडेल
पतीचे नाव: मानक्या तांडेल
घर क्रमांक : 141
वय : 56 लिंग : महिला
छायाचित्र उपलब्ध

290 XOG3586385
नाव : पांडु दामा तांडेल
वडिलांचे नाव: दामा तांडेल
घर क्रमांक : 142
वय : 69 लिंग : पुरुष
छायाचित्र उपलब्ध

291 GCB1536242
नाव : समजी पाडु तांडेल
पतीचे नाव: पाडु तांडेल
घर क्रमांक : 142
वय : 55 लिंग : महिला
छायाचित्र उपलब्ध

292 XOG4214862
नाव : रावजी नवशा तांडेल
वडिलांचे नाव: नवशा तांडेल
घर क्रमांक : 143
वय : 72 लिंग : पुरुष
छायाचित्र उपलब्ध

293 XOG0520840
नाव : गुलाबी रावजी तांडेल
पतीचे नाव: रावजी तांडेल
घर क्रमांक : 143
वय : 70 लिंग : महिला
छायाचित्र उपलब्ध

294 XOG5268867
नाव : मंगेश रावजी तांडेल
वडिलांचे नाव: रावजी तांडेल
घर क्रमांक : 143
वय : 38 लिंग : पुरुष
छायाचित्र उपलब्ध

295 XOG0520866
नाव : लाहनी वाज्या शनवार
वडिलांचे नाव: वाज्या शनवार
घर क्रमांक : 144
वय : 69 लिंग : पुरुष
छायाचित्र उपलब्ध

296 XOG0520725
नाव : विष्णु लक्ष्या वरठा
वडिलांचे नाव: लक्ष्या वरठा
घर क्रमांक : 144
वय : 69 लिंग : पुरुष
छायाचित्र उपलब्ध

297 GCB1536275
नाव : बनी विष्णु वरठा
पतीचे नाव: विष्णु वरठा
घर क्रमांक : 144
वय : 67 लिंग : महिला
छायाचित्र उपलब्ध

298 XOG6235014
नाव : राहुल वांगड
वडिलांचे नाव: नरेश वांगड
घर क्रमांक : 145
वय : 30 लिंग : पुरुष
छायाचित्र उपलब्ध

299 XOG5269675
नाव : सुदाम रामा वरठा
वडिलांचे नाव: रामा वरठा
घर क्रमांक : 145
वय : 35 लिंग : पुरुष
छायाचित्र उपलब्ध

300 XOG5269667
नाव : सुर्वणा सुदाम वरठा
पतीचे नाव: सुदाम वरठा
घर क्रमांक : 145
वय : 32 लिंग : महिला
छायाचित्र उपलब्ध

301 XOG0520955 नाव : ईश्वती लखमा गिंभल पतीचे नाव: लखमा गिंभल घर क्रमांक : 148 वय : 66 लिंग : महिला	302 XOG4214839 नाव : चंदु दामा तांडेल वडिलांचे नाव: दामा तांडेल घर क्रमांक : 148 वय : 54 लिंग : पुरुष	303 XOG0520965 नाव : चैत्या दिवाल गिंभल वडिलांचे नाव: दिवाल गिंभल घर क्रमांक : 149 वय : 72 लिंग : पुरुष
304 XOG4214896 नाव : कमा चैत्या गिंभल पतीचे नाव: चैत्या गिंभल घर क्रमांक : 149 वय : 68 लिंग : महिला	305 GCB1533355 नाव : चैती महादया बोचल पतीचे नाव: महादया बोचल घर क्रमांक : 153 वय : 52 लिंग : महिला	306 GCB1530039 नाव : सदु काकडया बोचल वडिलांचे नाव: काकडया बोचल घर क्रमांक : 154 वय : 59 लिंग : पुरुष
307 GCB1530567 नाव : गुलाब सदया बोचल पतीचे नाव: सदया बोचल घर क्रमांक : 154 वय : 58 लिंग : महिला	308 XOG5269394 नाव : चंदन नदिकन मे-या पतीचे नाव: नदिकन मे-या घर क्रमांक : 156 वय : 40 लिंग : महिला	309 GCB1535046 नाव : किरण संत्या तांडेल वडिलांचे नाव: संत्या तांडेल घर क्रमांक : 157 वय : 49 लिंग : पुरुष
310 GCB1535483 नाव : सना किरण तांडेल पतीचे नाव: किरण तांडेल घर क्रमांक : 157 वय : 47 लिंग : महिला	311 GCB1535855 नाव : सुनिल संत्या तांडेल वडिलांचे नाव: संत्या तांडेल घर क्रमांक : 26 वय : 44 लिंग : पुरुष	312 XOG4215646 नाव : मधु रमेश हाडळ वडिलांचे नाव: रमेश हाडळ घर क्रमांक : 215 वय : 47 लिंग : पुरुष
313 XOG0521103 नाव : शांताराम जाना हाडळ वडिलांचे नाव: जाना हाडळ घर क्रमांक : 160 वय : 64 लिंग : पुरुष	314 XOG4214938 नाव : शालु शांताराम हाडळ पतीचे नाव: शांताराम हाडळ घर क्रमांक : 160 वय : 61 लिंग : महिला	315 GCB1532241 नाव : मैनी काल्या तांडेल पतीचे नाव: काल्या तांडेल घर क्रमांक : 163 वय : 66 लिंग : महिला
316 GCB1530955 नाव : लखमी काल्या हाडळ पतीचे नाव: काल्या हाडळ घर क्रमांक : 165 वय : 56 लिंग : महिला	317 XOG5269691 नाव : वंदना मोहन हाडळ पतीचे नाव: मोहन हाडळ घर क्रमांक : 166 वय : 38 लिंग : महिला	318 XOG5627336 नाव : मनसुक रामा गिंभल वडिलांचे नाव: रामा गिंभल घर क्रमांक : 169 वय : 30 लिंग : पुरुष
319 XOG4214995 नाव : गोविंद धर्मा गोरवाला वडिलांचे नाव: धर्मा गोरवाला घर क्रमांक : 170 वय : 81 लिंग : पुरुष	320 XOG4215026 नाव : कलु धर्मा गोरवाला पतीचे नाव: धर्मा गोरवाला घर क्रमांक : 171 वय : 57 लिंग : महिला	321 XOG4215505 नाव : गणपत अमृत मेरे वडिलांचे नाव: अमृत मेरे घर क्रमांक : 171 वय : 59 लिंग : पुरुष
322 GCB1535202 नाव : मालती गणपत मेरे पतीचे नाव: गणपत मेरे घर क्रमांक : 171 वय : 51 लिंग : महिला	323 XOG0521228 नाव : लक्ष्मण नवशा काटेला वडिलांचे नाव: नवशा काटेला घर क्रमांक : 173 वय : 79 लिंग : पुरुष	324 XOG0521236 नाव : माही लक्ष्मण काटेला पतीचे नाव: लक्ष्मण काटेला घर क्रमांक : 173 वय : 76 लिंग : महिला
325 XOG0521244 नाव : मान्या लक्ष्मण काटेला वडिलांचे नाव: लक्ष्मण काटेला घर क्रमांक : 173 वय : 55 लिंग : पुरुष	326 XOG4215216 नाव : रामी गोविंद शनवार पतीचे नाव: गोविंद शनवार घर क्रमांक : 174 वय : 73 लिंग : महिला	327 XOG5269311 नाव : पारु यशवंत शनवार पतीचे नाव: यशवंत शनवार घर क्रमांक : 174 वय : 33 लिंग : महिला
328 XOG5269303 नाव : यशवंत गोविंद शनवार वडिलांचे नाव: गोविंद शनवार घर क्रमांक : 174 वय : 32 लिंग : पुरुष	329 GCB1537893 नाव : जैयवंती नवशा भावर पतीचे नाव: नवशा भावर घर क्रमांक : 177 वय : 59 लिंग : महिला	330 XOG4215380 नाव : सुरेश नवशा भावर वडिलांचे नाव: नवशा भावर घर क्रमांक : 177 वय : 39 लिंग : पुरुष

छायाचित्र उपलब्ध

331 GCB1539071
नाव : प्रदिप नवशा भावर
वडिलांचे नाव: नवशा भावर
घर क्रमांक : 177
वय : 38 लिंग : पुरुष
छायाचित्र उपलब्ध

332 XOG5269493
नाव : सुभाष नवश्या भावर
वडिलांचे नाव: नवश्या भावर
घर क्रमांक : 177
वय : 32 लिंग : पुरुष
छायाचित्र उपलब्ध

333 XOG4956298
नाव : देवकी बाबु काटेला
पतीचे नाव: बाबु काटेला
घर क्रमांक : 177
वय : 71 लिंग : महिला
छायाचित्र उपलब्ध

334 XOG4215067
नाव : अर्जुन धाकटया वरठा
वडिलांचे नाव: धाकटया वरठा
घर क्रमांक : 178
वय : 79 लिंग : पुरुष
छायाचित्र उपलब्ध

335 XOG0521319
नाव : बनी अर्जुन वरठा
पतीचे नाव: अर्जुन वरठा
घर क्रमांक : 178
वय : 72 लिंग : महिला
छायाचित्र उपलब्ध

336 XOG0521327
नाव : रमना पांडू काटेला
पतीचे नाव: पांडू काटेला
घर क्रमांक : 179
वय : 67 लिंग : महिला
छायाचित्र उपलब्ध

337 XOG0521359
नाव : मुकुंद देव्या काटेला
वडिलांचे नाव: देव्या काटेला
घर क्रमांक : 181
वय : 79 लिंग : पुरुष
छायाचित्र उपलब्ध

338 XOG0521369
नाव : काशी मुकुंद काटेला
पतीचे नाव: मुकुंद काटेला
घर क्रमांक : 181
वय : 76 लिंग : महिला
छायाचित्र उपलब्ध

339 XOG5269451
नाव : कल्पाना सदु पागी
पतीचे नाव: सदु पागी
घर क्रमांक : 182
वय : 32 लिंग : महिला
छायाचित्र उपलब्ध

340 XOG0521400
नाव : सिताराम दामु काटेला
वडिलांचे नाव: दामु काटेला
घर क्रमांक : 183
वय : 51 लिंग : पुरुष
छायाचित्र उपलब्ध

341 XOG0521434
नाव : रमी दामू काटेला
पतीचे नाव: दामु काटेला
घर क्रमांक : 184
वय : 69 लिंग : महिला
छायाचित्र उपलब्ध

342 GCB1534759
नाव : बच्चु दामु काटेला
वडिलांचे नाव: दामु काटेला
घर क्रमांक : 184
वय : 44 लिंग : पुरुष
छायाचित्र उपलब्ध

343 XOG5269527
नाव : सबीना काकडया राजड
पतीचे नाव: काकडया राजड
घर क्रमांक : 184
वय : 35 लिंग : महिला
छायाचित्र उपलब्ध

344 XOG5269519
नाव : संगीता जयवंत राजड
पतीचे नाव: जयवंत राजड
घर क्रमांक : 184
वय : 34 लिंग : महिला
छायाचित्र उपलब्ध

345 GCB1538560
नाव : शंकर लाडक्या काटेला
वडिलांचे नाव: लाडक्या काटेला
घर क्रमांक : 185
वय : 89 लिंग : पुरुष
छायाचित्र उपलब्ध

346 XOG4956306
नाव : शेवती गणु काटेला
पतीचे नाव: गणु काटेला
घर क्रमांक : 185
वय : 76 लिंग : महिला
छायाचित्र उपलब्ध

347 GCB1533538
नाव : रामा सख्या वरठा
वडिलांचे नाव: सख्या वरठा
घर क्रमांक : 186
वय : 52 लिंग : पुरुष
छायाचित्र उपलब्ध

348 GCB1533264
नाव : कमली गणेश वरठा
पतीचे नाव: गणेश वरठा
घर क्रमांक : 186
वय : 47 लिंग : महिला
छायाचित्र उपलब्ध

349 XOG5932819
नाव : सुरेश कान्हा वरठा
वडिलांचे नाव: कान्हा वरठा
घर क्रमांक : 186
वय : 27 लिंग : पुरुष
छायाचित्र उपलब्ध

350 XOG4215083
नाव : लाडकी गोंदया भुरा
पतीचे नाव: गोंदया भुरा
घर क्रमांक : 187
वय : 94 लिंग : महिला
छायाचित्र उपलब्ध

351 GCB1532373
नाव : लक्ष्मण गोंदया भुरा
वडिलांचे नाव: गोंदया भुरा
घर क्रमांक : 187
वय : 64 लिंग : पुरुष
छायाचित्र उपलब्ध

352 GCB1536325
नाव : संती लक्ष्मण भुरा
पतीचे नाव: लक्ष्मण भुरा
घर क्रमांक : 187
वय : 60 लिंग : महिला
छायाचित्र उपलब्ध

353 XOG6191613
नाव : वेदांशी हाडळ
पतीचे नाव: कृष्णा हाडळ
घर क्रमांक : 189
वय : 38 लिंग : महिला
छायाचित्र उपलब्ध

354 XOG6191621
नाव : इंदिरा हाडळ
वडिलांचे नाव: पांडुरंग हाडळ
घर क्रमांक : 189
वय : 25 लिंग : महिला
छायाचित्र उपलब्ध

355 GCB1535087
नाव : कमलेश पांडु सपाटे
वडिलांचे नाव: पांडु सपाटे
घर क्रमांक : 189
वय : 60 लिंग : पुरुष
छायाचित्र उपलब्ध

356 XOG0521468
नाव : परशुराम पांडु सपाटे
वडिलांचे नाव: पांडु सपाटे
घर क्रमांक : 189
वय : 55 लिंग : पुरुष
छायाचित्र उपलब्ध

357 XOG0521478
नाव : वैता परशुराम सपाटे
पतीचे नाव: परशुराम सपाटे
घर क्रमांक : 189
वय : 51 लिंग : महिला
छायाचित्र उपलब्ध

358 XOG4215091
नाव : राजी पांडु सपाटे
पतीचे नाव: पांडु सपाटे
घर क्रमांक : 190
वय : 89 लिंग : महिला
छायाचित्र उपलब्ध

359 GCB1532233
नाव : सिताराम पांडु सपाटे
वडिलांचे नाव: पांडु सपाटे
घर क्रमांक : 190
वय : 59 लिंग : पुरुष
छायाचित्र उपलब्ध

360 XOG0521498
नाव : देवजी लडका काटेला
वडिलांचे नाव: लडका काटेला
घर क्रमांक : 191
वय : 70 लिंग : पुरुष
छायाचित्र उपलब्ध

361 XOG0521509
नाव : केरी देवजी काटेला
पतीचे नाव: देवजी काटेला
घर क्रमांक : 191
वय : 68 लिंग : महिला
छायाचित्र उपलब्ध

362 XOG0521517
नाव : शिराड रडका काटेला
वडिलांचे नाव: रडका काटेला
घर क्रमांक : 192
वय : 65 लिंग : पुरुष
छायाचित्र उपलब्ध

363 XOG0521525
नाव : मिना शिराड काटेला
पतीचे नाव: शिराड काटेला
घर क्रमांक : 192
वय : 63 लिंग : महिला
छायाचित्र उपलब्ध

364 GCB1535996
नाव : दिवाल माहदया गिंभल
वडिलांचे नाव: माहदया गिंभल
घर क्रमांक : 193
वय : 79 लिंग : पुरुष
छायाचित्र उपलब्ध

365 XOG2246254
नाव : सदी महादया गिंभल
पतीचे नाव: महादया गिंभल
घर क्रमांक : 193
वय : 55 लिंग : महिला
छायाचित्र उपलब्ध

366 GCB1537224
नाव : शालु विक्या काटेला
वडिलांचे नाव: विक्या काटेला
घर क्रमांक : 193
वय : 79 लिंग : महिला
छायाचित्र उपलब्ध

367 GCB1533678
नाव : रमेश काल्या काटेला
वडिलांचे नाव: काल्या काटेला
घर क्रमांक : 193
वय : 44 लिंग : पुरुष
छायाचित्र उपलब्ध

368 XOG4215398
नाव : हरजी रामा दळवी
वडिलांचे नाव: रामा दळवी
घर क्रमांक : 194
वय : 64 लिंग : पुरुष
छायाचित्र उपलब्ध

369 GCB1532423
नाव : लक्ष्मी हरजी दळवी
पतीचे नाव: हरजी दळवी
घर क्रमांक : 194
वय : 61 लिंग : महिला
छायाचित्र उपलब्ध

370 XOG0521577
नाव : ठकी लक्ष्या गिंभल
पतीचे नाव: लक्ष्या गिंभल
घर क्रमांक : 194
वय : 74 लिंग : महिला
छायाचित्र उपलब्ध

371 GCB1536200
नाव : मैनी लक्ष्या गिंभल
पतीचे नाव: लक्ष्या गिंभल
घर क्रमांक : 194
वय : 64 लिंग : महिला
छायाचित्र उपलब्ध

372 XOG0521587
नाव : चैत्या महादया गिंभल
वडिलांचे नाव: महादया गिंभल
घर क्रमांक : 195
वय : 74 लिंग : पुरुष
छायाचित्र उपलब्ध

373 XOG4956264
नाव : देवकी चैत्या गिंभल
पतीचे नाव: चैत्या गिंभल
घर क्रमांक : 195
वय : 55 लिंग : महिला
छायाचित्र उपलब्ध

374 XOG0521632
नाव : रडका राज्या गिंभल
वडिलांचे नाव: राज्या गिंभल
घर क्रमांक : 197
वय : 74 लिंग : पुरुष
छायाचित्र उपलब्ध

375 GCB1538297
नाव : लाडकी रडका गिंभल
पतीचे नाव: रडका गिंभल
घर क्रमांक : 197
वय : 71 लिंग : महिला
छायाचित्र उपलब्ध

376 XOG5269212
नाव : वसंती सिताराम गिंभल
पतीचे नाव: सिताराम गिंभल
घर क्रमांक : 197
वय : 38 लिंग : महिला
छायाचित्र उपलब्ध

377 XOG5269683
नाव : अंकिता शैलेश हाडळ
पतीचे नाव: शैलेश हाडळ
घर क्रमांक : 197
वय : 35 लिंग : महिला
छायाचित्र उपलब्ध

378 GCB1532209
नाव : देवराम माहदया गिंभल
वडिलांचे नाव: माहदया गिंभल
घर क्रमांक : 201
वय : 64 लिंग : पुरुष
छायाचित्र उपलब्ध

379 XOG0521686
नाव : ठमी नथ्या गिंभल
पतीचे नाव: नथ्या गिंभल
घर क्रमांक : 201
वय : 60 लिंग : महिला
छायाचित्र उपलब्ध

380 XOG0521676
नाव : गुलाब देवराम गिंभल
पतीचे नाव: देवराम गिंभल
घर क्रमांक : 201
वय : 59 लिंग : महिला
छायाचित्र उपलब्ध

381 XOG4215133
नाव : संदिप नथ्या गिंभल
वडिलांचे नाव: नथ्या गिंभल
घर क्रमांक : 201
वय : 38 लिंग : पुरुष
छायाचित्र उपलब्ध

382 XOG4215448
नाव : बेबी तांडेल
पतीचे नाव: निमा तांडले
घर क्रमांक : 203
वय : 74 लिंग : महिला
छायाचित्र उपलब्ध

383 GCB1531300
नाव : वैशाली मनसुख तांडेल
पतीचे नाव: मनसुख तांडेल
घर क्रमांक : 203
वय : 44 लिंग : महिला
छायाचित्र उपलब्ध

384 XOG4214920
नाव : गणपत देवजी तांडेल
वडिलांचे नाव: देवजी तांडेल
घर क्रमांक : 204
वय : 69 लिंग : पुरुष
छायाचित्र उपलब्ध

385 GCB1531151
नाव : लाडकु गणपत तांडेल
पतीचे नाव: गणपत तांडेल
घर क्रमांक : 204
वय : 64 लिंग : महिला
छायाचित्र उपलब्ध

386 XOG0521723
नाव : शंकर जिवु भावर
वडिलांचे नाव: जिवु भावर
घर क्रमांक : 205
वय : 74 लिंग : पुरुष
छायाचित्र उपलब्ध

387 XOG4215166
नाव : गिरजी शंकर भावर
पतीचे नाव: शंकर भावर
घर क्रमांक : 205
वय : 71 लिंग : महिला
छायाचित्र उपलब्ध

388 XOG0521137
नाव : नन्हया वाज्या तांडेल
वडिलांचे नाव: वाज्या तांडेल
घर क्रमांक : 207
वय : 64 लिंग : पुरुष
छायाचित्र उपलब्ध

389 XOG4214979
नाव : झिपरी नन्हया तांडेल
पतीचे नाव: नन्हया तांडेल
घर क्रमांक : 207
वय : 61 लिंग : महिला
छायाचित्र उपलब्ध

390 GCB1533603
नाव : जानी काकडया बेंदर
पतीचे नाव: काकडया बेंदर
घर क्रमांक : 209
वय : 69 लिंग : महिला
छायाचित्र उपलब्ध

391 GCB1535657
नाव : काकडया लहानु बेंदर
वडिलांचे नाव: लहानु बेंदर
घर क्रमांक : 209
वय : 59 लिंग : पुरुष
छायाचित्र उपलब्ध

392 XOG0521765
नाव : किसना लहानु बेंदर
वडिलांचे नाव: लहानु बेंदर
घर क्रमांक : 210
वय : 57 लिंग : पुरुष
छायाचित्र उपलब्ध

393 XOG4215174
नाव : केरु किसना बेंदर
पतीचे नाव: किसना बेंदर
घर क्रमांक : 210
वय : 54 लिंग : महिला
छायाचित्र उपलब्ध

394 GCB1533769
नाव : काल्या वाज्या तांडेल
वडिलांचे नाव: वाज्या तांडेल
घर क्रमांक : 163
वय : 69 लिंग : पुरुष
छायाचित्र उपलब्ध

395 XOG0521785
नाव : सुरेश सख्या वरठा
वडिलांचे नाव: सख्या वरठा
घर क्रमांक : 211
वय : 54 लिंग : पुरुष
छायाचित्र उपलब्ध

396 GCB1533629
नाव : गजरी सखाराम वरठा
पतीचे नाव: सखाराम वरठा
घर क्रमांक : 212
वय : 59 लिंग : महिला
छायाचित्र उपलब्ध

397 XOG4214987
नाव : काल्या लाडक्या हाडळ
वडिलांचे नाव: लाडक्या हाडळ
घर क्रमांक : 213
वय : 69 लिंग : पुरुष
छायाचित्र उपलब्ध

398 GCB1535145
नाव : लाहनी गोपाल मेऱ्या
पतीचे नाव: गोपाल मे-या
घर क्रमांक : 213
वय : 61 लिंग : महिला
छायाचित्र उपलब्ध

399 XOG0521145
नाव : काकडया लाडक्या हाडळ
वडिलांचे नाव: लाडक्या हाडळ
घर क्रमांक : 214
वय : 84 लिंग : पुरुष
छायाचित्र उपलब्ध

400 GCB1530633
नाव : गुलाब काकडया हाडळ
पतीचे नाव: काकडया हाडळ
घर क्रमांक : 164
वय : 79 लिंग : महिला
छायाचित्र उपलब्ध

401 XOG6204275
नाव : शुभम हाडळ
वडिलांचे नाव: काकड्या हाडळ
घर क्रमांक : 214
वय : 27 लिंग : पुरुष
छायाचित्र उपलब्ध

402 XOG6204499
नाव : निलम हाडळ
पतीचे नाव: महेश हाडळ
घर क्रमांक : 214
वय : 27 लिंग : महिला
छायाचित्र उपलब्ध

403 XOG0521814
नाव : संगिता दामा भावर
पतीचे नाव: दामा भावर
घर क्रमांक : 215
वय : 65 लिंग : महिला
छायाचित्र उपलब्ध

404 XOG4215190
नाव : सकू गणपत मेऱ्या
पतीचे नाव: लक्षा हाडळ
घर क्रमांक : 215
वय : 55 लिंग : महिला
छायाचित्र उपलब्ध

405 XOG4214474
नाव : प्रमिला मधु हाडळ
पतीचे नाव: मधु हाडळ
घर क्रमांक : 215
वय : 46 लिंग : महिला
छायाचित्र उपलब्ध

406 XOG5269402
नाव : रघु गणपत मेरे
वडिलांचे नाव: गणपत मेरे
घर क्रमांक : 215
वय : 30 लिंग : पुरुष
छायाचित्र उपलब्ध

407 XOG5269386
नाव : सबिना नरेश मे-या
पतीचे नाव: नरेश मे-या
घर क्रमांक : 215
वय : 38 लिंग : महिला
छायाचित्र उपलब्ध

408 GCB1531177
नाव : देवराम लक्ष्मण हाडळ
वडिलांचे नाव: लक्ष्मण हाडळ
घर क्रमांक : 216
वय : 54 लिंग : पुरुष
छायाचित्र उपलब्ध

409 XOG6005573
नाव : रेणुका हाडळ
वडिलांचे नाव: देवराम हाडळ
घर क्रमांक : 216
वय : 30 लिंग : महिला
छायाचित्र उपलब्ध

410 XOG4215240
नाव : शालु रामा गिंभल
पतीचे नाव: रामा गिंभल
घर क्रमांक : 220
वय : 75 लिंग : महिला
छायाचित्र उपलब्ध

411 GCB1538438
नाव : यमुना रामा हाडळ
पतीचे नाव: रामा हाडळ
घर क्रमांक : 222
वय : 70 लिंग : महिला
छायाचित्र उपलब्ध

412 XOG4215265
नाव : इसना रडका वळवी
वडिलांचे नाव: रडका वळवी
घर क्रमांक : 223
वय : 55 लिंग : पुरुष
छायाचित्र उपलब्ध

413 XOG4215125
नाव : वसंत देवजी गिंभल
वडिलांचे नाव: देवजी गिंभल
घर क्रमांक : 224
वय : 54 लिंग : पुरुष
छायाचित्र उपलब्ध

414 XOG3586401
नाव : काशीराम वनशा गोवारी
वडिलांचे नाव: वनशा गोवारी
घर क्रमांक : 00
वय : 55 लिंग : पुरुष
छायाचित्र उपलब्ध

415 XOG0521905
नाव : लाहनी रावजी हाडळ
वडिलांचे नाव: रावजी हाडळ
घर क्रमांक : 225
वय : 70 लिंग : पुरुष
छायाचित्र उपलब्ध

416 XOG0521913
नाव : शंकर रावजी हाडळ
वडिलांचे नाव: रावजी हाडळ
घर क्रमांक : 226
वय : 69 लिंग : पुरुष
छायाचित्र उपलब्ध

417 GCB1538834
नाव : सुनिता शंकर हाडळ
पतीचे नाव: शंकर हाडळ
घर क्रमांक : 226
वय : 66 लिंग : महिला
छायाचित्र उपलब्ध

418 XOG0521921
नाव : गोविंदा दामा धांगडा
वडिलांचे नाव: दामा धांगडा
घर क्रमांक : 227
वय : 70 लिंग : पुरुष
छायाचित्र उपलब्ध

419 GCB1536416
नाव : शेवंती अभय धांगडा
पतीचे नाव: अभय धांगडा
घर क्रमांक : 227
वय : 59 लिंग : महिला
छायाचित्र उपलब्ध

420 XOG0521939
नाव : सुमन अमय धांगडा
पतीचे नाव: अमय धांगडा
घर क्रमांक : 227
वय : 56 लिंग : महिला
छायाचित्र उपलब्ध

421 XOG0521963
नाव : अदी दामा धांगडा
वडिलांचे नाव: दामा धांगडा
घर क्रमांक : 228
वय : 69 लिंग : पुरुष
छायाचित्र उपलब्ध

422 XOG0521973
नाव : मथी अदी धांगडा
पतीचे नाव: अदी धांगडा
घर क्रमांक : 00
वय : 75 लिंग : महिला
छायाचित्र उपलब्ध

423 GCB1536432
नाव : पार्वती दामा धांगडा
पतीचे नाव: दामा धांगडा
घर क्रमांक : 228
वय : 59 लिंग : महिला
छायाचित्र उपलब्ध

424 XOG0521993
नाव : मथी वाज्या हाडळ
पतीचे नाव: वाज्या हाडळ
घर क्रमांक : 229
वय : 69 लिंग : महिला
छायाचित्र उपलब्ध

425 GCB1533561
नाव : गजरी संत्या हाडळ
पतीचे नाव: संत्या हाडळ
घर क्रमांक : 230
वय : 66 लिंग : महिला
छायाचित्र उपलब्ध

426 XOG0522002
नाव : गणपत राज्या हाडळ
वडिलांचे नाव: राज्या हाडळ
घर क्रमांक : 231
वय : 64 लिंग : पुरुष
छायाचित्र उपलब्ध

427 XOG4215273
नाव : चागुणा गणपत हाडळ
पतीचे नाव: गणपत हाडळ
घर क्रमांक : 231
वय : 61 लिंग : महिला
छायाचित्र उपलब्ध

428 XOG0522028
नाव : यमुना नवशा हाडळ
पतीचे नाव: नवशा हाडळ
घर क्रमांक : 232
वय : 53 लिंग : महिला
छायाचित्र उपलब्ध

429 XOG0522357
नाव : लाडकी बारक्या वरठा
पतीचे नाव: बारक्या वरठा
घर क्रमांक : 232
वय : 60 लिंग : महिला
छायाचित्र उपलब्ध

430 XOG4215414
नाव : गंगी लहु बेंदर
पतीचे नाव: लहु बेंदर
घर क्रमांक : 233
वय : 78 लिंग : महिला
छायाचित्र उपलब्ध

431 XOG4215281
नाव : पांडु राज्या हाडळ
वडिलांचे नाव: राज्या हाडळ
घर क्रमांक : 233
वय : 54 लिंग : पुरुष
छायाचित्र उपलब्ध

432 XOG0522036
नाव : जेठी लखमा हाडळ
पतीचे नाव: लखमा हाडळ
घर क्रमांक : 234
वय : 81 लिंग : महिला
छायाचित्र उपलब्ध

433 GCB1534239
नाव : जमना राज्या हाडळ
वडिलांचे नाव: राज्या हाडळ
घर क्रमांक : 235
वय : 60 लिंग : पुरुष
छायाचित्र उपलब्ध

434 GCB1538800
नाव : चंचन जमना हाडळ
पतीचे नाव: जमना हाडळ
घर क्रमांक : 235
वय : 57 लिंग : महिला
छायाचित्र उपलब्ध

435 GCB1536531
नाव : कमली बाबु काटेला
पतीचे नाव: बाबु काटेला
घर क्रमांक : 236
वय : 78 लिंग : महिला
छायाचित्र उपलब्ध

436 XOG0522050
नाव : दिवाल लहानी गिंभल
वडिलांचे नाव: लहानी गिंभल
घर क्रमांक : 238
वय : 69 लिंग : पुरुष
छायाचित्र उपलब्ध

437 XOG0522242
नाव : जेठी रामा दळवी
पतीचे नाव: रामा दळवी
घर क्रमांक : 240
वय : 80 लिंग : महिला
छायाचित्र उपलब्ध

438 GCB1532449
नाव : निर्मला लवेश दळवी
पतीचे नाव: लवेश दळवी
घर क्रमांक : 240
वय : 44 लिंग : महिला
छायाचित्र उपलब्ध

439 GCB1537588
नाव : रामजी लाडक्या राजड
वडिलांचे नाव: लाडक्या राजड
घर क्रमांक : 241
वय : 54 लिंग : पुरुष
छायाचित्र उपलब्ध

440 XOG0522090
नाव : अमिता शिडवा राजड
पतीचे नाव: शिडवा राजड
घर क्रमांक : 241
वय : 53 लिंग : महिला
छायाचित्र उपलब्ध

441 GCB1538933
नाव : समो सुरेश वरठा
पतीचे नाव: सुरेश वरठा
घर क्रमांक : 241
वय : 57 लिंग : महिला
छायाचित्र उपलब्ध

442 XOG4215182
नाव : वेणी सुरेश वरठा
पतीचे नाव: सुरेश वरठा
घर क्रमांक : 241
वय : 52 लिंग : महिला
छायाचित्र उपलब्ध

443 GCB1532738
नाव : संत्या लाडक्या राजड
वडिलांचे नाव: लाडक्या राजड
घर क्रमांक : 242
वय : 79 लिंग : पुरुष
छायाचित्र उपलब्ध

444 XOG0522101
नाव : केरु संत्या राजड
पतीचे नाव: संत्या राजड
घर क्रमांक : 243
वय : 74 लिंग : महिला
छायाचित्र उपलब्ध

445 GCB1531227
नाव : मंदा जंगम हाडळ
पतीचे नाव: जंगम हाडळ
घर क्रमांक : 244
वय : 54 लिंग : महिला
छायाचित्र उपलब्ध

446 XOG4215307
नाव : देवू नवशा राजड
वडिलांचे नाव: नवशा राजड
घर क्रमांक : 244
वय : 64 लिंग : पुरुष
छायाचित्र उपलब्ध

447 GCB1538065
नाव : सिता देवु राजड
पतीचे नाव: देवु राजड
घर क्रमांक : 244
वय : 61 लिंग : महिला
छायाचित्र उपलब्ध

448 XOG4214466
नाव : मोनिका रमेश हाडळ
वडिलांचे नाव: रमेश हाडळ
घर क्रमांक : 245
वय : 33 लिंग : महिला
छायाचित्र उपलब्ध

449 GCB1538503
नाव : माहया नवशा राजड
वडिलांचे नाव: नवशा राजड
घर क्रमांक : 245
वय : 59 लिंग : पुरुष
छायाचित्र उपलब्ध

450 GCB1538461
नाव : लाल्या दामा पागी
वडिलांचे नाव: दामा पागी
घर क्रमांक : 247
वय : 59 लिंग : पुरुष
छायाचित्र उपलब्ध

451 GCB1538222
नाव : कुसूम लाल्या पागी
पतीचे नाव: लाल्या पागी
घर क्रमांक : 247
वय : 57 लिंग : महिला
छायाचित्र उपलब्ध

452 GCB1535616
नाव : चिंत्या दामा पागी
वडिलांचे नाव: दामा पागी
घर क्रमांक : 248
वय : 64 लिंग : पुरुष
छायाचित्र उपलब्ध

453 GCB1536093
नाव : गजरी चिंत्या पागी
पतीचे नाव: चिंत्या पागी
घर क्रमांक : 248
वय : 61 लिंग : महिला
छायाचित्र उपलब्ध

454 GCB1536390
नाव : हाक्या महादया पागी
वडिलांचे नाव: महादया पागी
घर क्रमांक : 249
वय : 69 लिंग : पुरुष
छायाचित्र उपलब्ध

455 GCB1537034
नाव : सकी हाक्या पागी
पतीचे नाव: हाक्या पागी
घर क्रमांक : 249
वय : 66 लिंग : महिला
छायाचित्र उपलब्ध

456 GCB1535814
नाव : बाळु महादया पागी
वडिलांचे नाव: महादया पागी
घर क्रमांक : 250
वय : 59 लिंग : पुरुष
छायाचित्र उपलब्ध

457 XOG4215315
नाव : संगीता पागी
पतीचे नाव: बाळु पागी
घर क्रमांक : 250
वय : 57 लिंग : महिला
छायाचित्र उपलब्ध

458 XOG0521335
नाव : जयराम शंकर काटेला
वडिलांचे नाव: शंकर काटेला
घर क्रमांक : 252
वय : 55 लिंग : पुरुष
छायाचित्र उपलब्ध

459 XOG0521343
नाव : बेबला जयराम काटेला
पतीचे नाव: जयराम काटेला
घर क्रमांक : 252
वय : 53 लिंग : महिला
छायाचित्र उपलब्ध

460 XOG4215331
नाव : रिशा जिवल्या पागी
वडिलांचे नाव: जिवल्या पागी
घर क्रमांक : 252
वय : 59 लिंग : पुरुष
छायाचित्र उपलब्ध

461 GCB1533876
नाव : रंजी रिशा पागी
वडिलांचे नाव: रिशा पागी
घर क्रमांक : 252
वय : 57 लिंग : महिला
छायाचित्र उपलब्ध

462 GCB1538842
नाव : लाडकी काकडया पागी
पतीचे नाव: काकडया पागी
घर क्रमांक : 253
वय : 66 लिंग : महिला
छायाचित्र उपलब्ध

463 GCB1535889
नाव : रमेश मानक्या तांडेल
वडिलांचे नाव: मानक्या तांडेल
घर क्रमांक : 254
वय : 52 लिंग : पुरुष
छायाचित्र उपलब्ध

464 GCB1535871
नाव : पद्मीनी रमेश तांडेल
पतीचे नाव: रमेश तांडेल
घर क्रमांक : 254
वय : 45 लिंग : महिला
छायाचित्र उपलब्ध

465 GCB1537109
नाव : धर्मा भिखार बेंदर
वडिलांचे नाव: भिखार बेंदर
घर क्रमांक : 255
वय : 57 लिंग : पुरुष
छायाचित्र उपलब्ध

466 GCB1532381
नाव : सुवर्णा धर्मा बेंदर
वडिलांचे नाव: धर्मा बेंदर
घर क्रमांक : 255
वय : 46 लिंग : महिला
छायाचित्र उपलब्ध

467 GCB1538818
नाव : संगिता रामा गिंभल
पतीचे नाव: रामा गिंभल
घर क्रमांक : 259
वय : 55 लिंग : महिला
छायाचित्र उपलब्ध

468 XOG0521656
नाव : वनशा महादया गिंभल
वडिलांचे नाव: महादया गिंभल
घर क्रमांक : 261
वय : 69 लिंग : पुरुष
छायाचित्र उपलब्ध

469 XOG0521666
नाव : संगिता वनशा गिंभल
पतीचे नाव: वनशा गिंभल
घर क्रमांक : 261
वय : 64 लिंग : महिला
छायाचित्र उपलब्ध

470 XOG4215299
नाव : वसंत वनशा गिंभल
वडिलांचे नाव: वनशा गिंभल
घर क्रमांक : 261
वय : 39 लिंग : पुरुष
छायाचित्र उपलब्ध

471 XOG5269444
नाव : रखा वसंत गिंभल
पतीचे नाव: वसंत गिंभल
घर क्रमांक : 261
वय : 35 लिंग : महिला
छायाचित्र उपलब्ध

472 XOG5269220
नाव : हरेश वनशा गिंभल
वडिलांचे नाव: वनशा गिंभल
घर क्रमांक : 261
वय : 31 लिंग : पुरुष
छायाचित्र उपलब्ध

473 XOG4956272
नाव : बाबु शिराड पागी
वडिलांचे नाव: शिराड पागी
घर क्रमांक : 262
वय : 79 लिंग : पुरुष
छायाचित्र उपलब्ध

474 XOG4956249
नाव : चापी बाबु पागी
पतीचे नाव: बाबु पागी
घर क्रमांक : 262
वय : 76 लिंग : महिला
छायाचित्र उपलब्ध

475 GCB1539055
नाव : धर्मी लहानी भावर
पतीचे नाव: लहानी भावर
घर क्रमांक : 263
वय : 76 लिंग : महिला
छायाचित्र उपलब्ध

476 XOG4215372
नाव : लक्षी लहानी भावर
वडिलांचे नाव: लहानी भावर
घर क्रमांक : 263
वय : 55 लिंग : पुरुष
छायाचित्र उपलब्ध

477 GCB1537885
नाव : सुमन लहानी भावर
पतीचे नाव: लहानी भावर
घर क्रमांक : 263
वय : 53 लिंग : महिला
छायाचित्र उपलब्ध

478 XOG0522226
नाव : लता लक्षी भावर
पतीचे नाव: लक्षी भावर
घर क्रमांक : 263
वय : 53 लिंग : महिला
छायाचित्र उपलब्ध

479 XOG4215000
नाव : लाहनी गोविंद गोरवाला
पतीचे नाव: गोविंद गोरवाला
घर क्रमांक : 263
वय : 79 लिंग : महिला
छायाचित्र उपलब्ध

480 XOG0521181
नाव : धर्मा गोविंद गोरवाला
वडिलांचे नाव: गोविंद गोरवाला
घर क्रमांक : 263
वय : 59 लिंग : पुरुष
छायाचित्र उपलब्ध

481 GCB1538719
नाव : हि-या लाडक्या भावर
वडिलांचे नाव: लाडक्या भावर
घर क्रमांक : 264
वय : 84 लिंग : पुरुष
छायाचित्र उपलब्ध

482 GCB1538974
नाव : एसवती हि-या भावर
पतीचे नाव: हि-या भावर
घर क्रमांक : 264
वय : 81 लिंग : महिला
छायाचित्र उपलब्ध

483 XOG4215034
नाव : ताई काल्या काटेला
पतीचे नाव: काल्या काटेला
घर क्रमांक : 265
वय : 81 लिंग : महिला
छायाचित्र उपलब्ध

484 GCB1534106
नाव : परशुराम देवु तांडेल
वडिलांचे नाव: देवु तांडेल
घर क्रमांक : 265
वय : 54 लिंग : पुरुष
छायाचित्र उपलब्ध

485 XOG5268958
नाव : लता देवु तोडेल
वडिलांचे नाव: देवु तोडेल
घर क्रमांक : 265
वय : 39 लिंग : महिला
छायाचित्र उपलब्ध

486 XOG0522258
नाव : भिखार जिव्या बेंदर
वडिलांचे नाव: जिव्या बेंदर
घर क्रमांक : 266
वय : 84 लिंग : पुरुष
छायाचित्र उपलब्ध

487 XOG0522268
नाव : ईश्वती भिखार बेंदर
पतीचे नाव: भिखार बेंदर
घर क्रमांक : 266
वय : 80 लिंग : महिला
छायाचित्र उपलब्ध

488 GCB1532316
नाव : जिवल्या भिखार बेंदर
वडिलांचे नाव: भिखार बेंदर
घर क्रमांक : 266
वय : 64 लिंग : पुरुष
छायाचित्र उपलब्ध

489 GCB1532118
नाव : प्रकाश रामा दळवी
वडिलांचे नाव: रामा दळवी
घर क्रमांक : 266
वय : 53 लिंग : पुरुष
छायाचित्र उपलब्ध

490 XOG4214557
नाव : चिमना उखडऱ्या हाडळ
वडिलांचे नाव: उखडऱ्या हाडळ
घर क्रमांक : 266
वय : 47 लिंग : महिला
छायाचित्र उपलब्ध

491 XOG4214565
नाव : हितेश उखडऱ्या हाडळ
वडिलांचे नाव: उखडऱ्या हाडळ
घर क्रमांक : 266
वय : 46 लिंग : पुरुष
छायाचित्र उपलब्ध

492 GCB1531367
नाव : कुसूम हितेश हाडळ
पतीचे नाव: हितेश हाडळ
घर क्रमांक : 266
वय : 44 लिंग : महिला
छायाचित्र उपलब्ध

493 GCB1538750
नाव : लहु जान्या बेंदर
वडिलांचे नाव: जान्या बेंदर
घर क्रमांक : 268
वय : 81 लिंग : पुरुष
छायाचित्र उपलब्ध

494 GCB1537570
नाव : सुनिता दसमा हाडळ
पतीचे नाव: दसमा हाडळ
घर क्रमांक : 268
वय : 44 लिंग : महिला
छायाचित्र उपलब्ध

495 XOG0522278
नाव : काकडया नवशा शनवार
वडिलांचे नाव: नवशा शनवार
घर क्रमांक : 269
वय : 79 लिंग : पुरुष
छायाचित्र उपलब्ध

496 XOG0522309
नाव : वेश्या महादया शनवार
वडिलांचे नाव: महादया शनवार
घर क्रमांक : 269
वय : 59 लिंग : पुरुष
छायाचित्र उपलब्ध

497 XOG5269626
नाव : धर्मा ढाक्या पागी
वडिलांचे नाव: ढाक्या पागी
घर क्रमांक : 270
वय : 37 लिंग : पुरुष
छायाचित्र उपलब्ध

498 XOG5269618
नाव : निता धर्मा पागी
पतीचे नाव: धर्मा पागी
घर क्रमांक : 270
वय : 35 लिंग : महिला
छायाचित्र उपलब्ध

499 GCB1537398
नाव : इसना शिराड पागी
वडिलांचे नाव: शिराड पागी
घर क्रमांक : 274
वय : 64 लिंग : पुरुष
छायाचित्र उपलब्ध

500 XOG0522143
नाव : गुलाब इसना पागी
पतीचे नाव: इसना पागी
घर क्रमांक : 274
वय : 61 लिंग : महिला
छायाचित्र उपलब्ध

501 XOG4214870
नाव : तान्ही जीव्या तांडेल
वडिलांचे नाव: जीव्या तांडेल
घर क्रमांक : 274
वय : 69 लिंग : पुरुष
छायाचित्र उपलब्ध

502 XOG0520856
नाव : लहानी तान्ही तांडेल
पतीचे नाव: तान्ही तांडेल
घर क्रमांक : 274
वय : 65 लिंग : महिला
छायाचित्र उपलब्ध

503 XOG5269105
नाव : रमण तान्ही तांडेल
वडिलांचे नाव: तान्ही तांडेल
घर क्रमांक : 274
वय : 38 लिंग : पुरुष
छायाचित्र उपलब्ध

504 XOG5269030
नाव : अशोक तान्ही तांडेल
वडिलांचे नाव: तान्ही तांडेल
घर क्रमांक : 274
वय : 31 लिंग : पुरुष
छायाचित्र उपलब्ध

505 XOG0522200
नाव : सुरेश बाबु पागी
वडिलांचे नाव: बाबु पागी
घर क्रमांक : 280
वय : 54 लिंग : पुरुष
छायाचित्र उपलब्ध

506 XOG4215364
नाव : सिता सुरेश पागी
पतीचे नाव: सुरेश पागी
घर क्रमांक : 280
वय : 46 लिंग : महिला
छायाचित्र उपलब्ध

507 XOG5269477
नाव : जयवंत सुरेश पागी
वडिलांचे नाव: सुरेश पागी
घर क्रमांक : 280
वय : 31 लिंग : पुरुष
छायाचित्र उपलब्ध

508 XOG4215422
नाव : लाडक्या महादया शनवार
वडिलांचे नाव: महादया शनवार
घर क्रमांक : 282
वय : 64 लिंग : पुरुष
छायाचित्र उपलब्ध

509 GCB1530195
नाव : राध्या महादया रावत्या
वडिलांचे नाव: महादया रावत्या
घर क्रमांक : 285
वय : 85 लिंग : पुरुष
छायाचित्र उपलब्ध

510 XOG4214813
नाव : रुपजी ना-या शनवार
वडिलांचे नाव: ना-या शनवार
घर क्रमांक : 294
वय : 69 लिंग : पुरुष
छायाचित्र उपलब्ध

511 XOG4214821
नाव : देवकी रुपजी शनवार
पतीचे नाव: रुपजी शनवार
घर क्रमांक : 294
वय : 66 लिंग : महिला
छायाचित्र उपलब्ध

512 XOG5269600
नाव : जुलेखा लक्ष्मण राजड
पतीचे नाव: लक्ष्मण राजड
घर क्रमांक : 300
वय : 37 लिंग : महिला
छायाचित्र उपलब्ध

513 XOG5269576
नाव : निलेश संत्या राजड
वडिलांचे नाव: संत्या राजड
घर क्रमांक : 300
वय : 34 लिंग : पुरुष
छायाचित्र उपलब्ध

514 XOG5269592
नाव : गणेश संत्या राजड
वडिलांचे नाव: संत्या राजड
घर क्रमांक : 300
वय : 33 लिंग : पुरुष
छायाचित्र उपलब्ध

515 XOG5269568
नाव : अविनाश संत्या राजड
वडिलांचे नाव: संत्या राजड
घर क्रमांक : 300
वय : 32 लिंग : पुरुष
छायाचित्र उपलब्ध

516 XOG5269584
नाव : रुतिका गणेश राजड
पतीचे नाव: गणेश राजड
घर क्रमांक : 300
वय : 31 लिंग : महिला
छायाचित्र उपलब्ध

517 XOG5269550
नाव : विष्णू संत्या राजड
वडिलांचे नाव: संत्या राजड
घर क्रमांक : 300
वय : 31 लिंग : पुरुष
छायाचित्र उपलब्ध

518 XOG4215232
नाव : शिडवी वाज्या गिंभल
पतीचे नाव: वाज्या गिंभल
घर क्रमांक : 303
वय : 63 लिंग : महिला
छायाचित्र उपलब्ध

519 XOG5269329
नाव : अनिता लक्ष्मण गिंभल
पतीचे नाव: लक्ष्मण गिंभल
घर क्रमांक : 303
वय : 34 लिंग : महिला
छायाचित्र उपलब्ध

520 XOG5268883
नाव : देवु बाबु शनवार
वडिलांचे नाव: बाबु शनवार
घर क्रमांक : 304
वय : 38 लिंग : पुरुष
छायाचित्र उपलब्ध

521 XOG0520787
नाव : लाडकी बाबु शनवार
पतीचे नाव: बाबु शनवार
घर क्रमांक : 304
वय : 59 लिंग : महिला
छायाचित्र उपलब्ध

522 XOG5268875
नाव : गंगु मधु शनवार
पतीचे नाव: मधु शनवार
घर क्रमांक : 304
वय : 41 लिंग : महिला
छायाचित्र उपलब्ध

523 XOG5269139
नाव : लुकेश बाबु शनवार
वडिलांचे नाव: बाबु शनवार
घर क्रमांक : 304
वय : 32 लिंग : पुरुष
छायाचित्र उपलब्ध

524 XOG0520824
नाव : सुकरी सदया शनवार
पतीचे नाव: सदया शनवार
घर क्रमांक : 305
वय : 61 लिंग : महिला
छायाचित्र उपलब्ध

525 XOG5269113
नाव : सुवर्णा सदु शनवार
पतीचे नाव: सदु शनवार
घर क्रमांक : 305
वय : 36 लिंग : महिला
छायाचित्र उपलब्ध

526 XOG0521111
नाव : पांगल वाज्या तांडेल
वडिलांचे नाव: वाज्या तांडेल
घर क्रमांक : 306
वय : 58 लिंग : पुरुष
छायाचित्र उपलब्ध

527 XOG0522127
नाव : सदू नवशा राजड
वडिलांचे नाव: नवशा राजड
घर क्रमांक : 311
वय : 53 लिंग : पुरुष
छायाचित्र उपलब्ध

528 GCB1531110
नाव : नवशा दसमा राजड
वडिलांचे नाव: दसमा राजड
घर क्रमांक : 312
वय : 50 लिंग : पुरुष
छायाचित्र उपलब्ध

529 XOG6221436
नाव : पारू महेश वाढ्या
पतीचे नाव: महेश वाढ्या
घर क्रमांक : 314
वय : 50 लिंग : महिला
छायाचित्र उपलब्ध

530 XOG4214953
नाव : नवश्या रत्ना तांडेल
वडिलांचे नाव: रत्ना तांडेल
घर क्रमांक : 315
वय : 46 लिंग : पुरुष
छायाचित्र उपलब्ध

531 XOG4214847
नाव : लक्ष्मी देव्या तांडेल
पतीचे नाव: देव्या तांडेल
घर क्रमांक : 316
वय : 60 लिंग : महिला
छायाचित्र उपलब्ध

532 XOG0520832
नाव : देव्या दामा तांडेल
वडिलांचे नाव: दामा तांडेल
घर क्रमांक : 316
वय : 56 लिंग : पुरुष
छायाचित्र उपलब्ध

533 XOG5269097
नाव : जयवंत देवु तांडेल
वडिलांचे नाव: देवु तांडेल
घर क्रमांक : 316
वय : 45 लिंग : पुरुष
छायाचित्र उपलब्ध

534 XOG5269246
नाव : बारकु दामा भावर
वडिलांचे नाव: दामा भावर
घर क्रमांक : 322
वय : 32 लिंग : पुरुष
छायाचित्र उपलब्ध

535 XOG0520975
नाव : माहया दिवाल गिंभल
वडिलांचे नाव: दिवाल गिंभल
घर क्रमांक : 323
वय : 65 लिंग : पुरुष
छायाचित्र उपलब्ध

536 GCB1530658
नाव : सकु माहया गिंभल
पतीचे नाव: माहया गिंभल
घर क्रमांक : 323
वय : 56 लिंग : महिला
छायाचित्र उपलब्ध

537 GCB1535053
नाव : सुखाड संत्या शनवार
वडिलांचे नाव: संत्या शनवार
घर क्रमांक : 324
वय : 58 लिंग : पुरुष
छायाचित्र उपलब्ध

538 GCB1535020
नाव : अनिता सुखाड शनवार
पतीचे नाव: सुखाड शनवार
घर क्रमांक : 324
वय : 54 लिंग : महिला
छायाचित्र उपलब्ध

539 XOG5269022
नाव : शैलेश सुखाड शनवार
वडिलांचे नाव: सुखाड शनवार
घर क्रमांक : 324
वय : 31 लिंग : पुरुष
छायाचित्र उपलब्ध

540 GCB1535335
नाव : मरलु गोंदया गिंभल
वडिलांचे नाव: गोंदया गिंभल
घर क्रमांक : 325
वय : 59 लिंग : पुरुष
छायाचित्र उपलब्ध

541 GCB1535038
नाव : इंदु मरलु गिंभल
पतीचे नाव: मरलु गिंभल
घर क्रमांक : 325
वय : 57 लिंग : महिला
छायाचित्र उपलब्ध

542 GCB1530385
नाव : अनिता मधु वरठा
पतीचे नाव: मधु वरठा
घर क्रमांक : 326
वय : 57 लिंग : महिला
छायाचित्र उपलब्ध

543 XOG6023477
नाव : जयेश लाहन्या वरठा
वडिलांचे नाव: लाहन्या वरठा
घर क्रमांक : 326
वय : 26 लिंग : पुरुष
छायाचित्र उपलब्ध

544 XOG6022107
नाव : अंजली लक्ष्मण वरठा
पतीचे नाव: लक्ष्मण वरठा
घर क्रमांक : 326
वय : 29 लिंग : महिला
छायाचित्र उपलब्ध

545 XOG6023469
नाव : संजय मधू वरठा
वडिलांचे नाव: मधू वरठा
घर क्रमांक : 326
वय : 27 लिंग : पुरुष
छायाचित्र उपलब्ध

546 XOG6023451
नाव : कलू संजय वरठा
पतीचे नाव: संजय मधू वरठा
घर क्रमांक : 326
वय : 26 लिंग : महिला
छायाचित्र उपलब्ध

547 XOG4214748
नाव : राघी वेश्या शनवार
पतीचे नाव: वेश्या शनवार
घर क्रमांक : 327
वय : 57 लिंग : महिला
छायाचित्र उपलब्ध

548 GCB1532068
नाव : शिराड रावजी काटेला
वडिलांचे नाव: रावजी काटेला
घर क्रमांक : 330
वय : 64 लिंग : पुरुष
छायाचित्र उपलब्ध

549 GCB1537828
नाव : रमला शिराड काटेला
पतीचे नाव: शिराड काटेला
घर क्रमांक : 330
वय : 61 लिंग : महिला
छायाचित्र उपलब्ध

550 XOG0521171
नाव : जेठया लाडक्या गोरवाला
वडिलांचे नाव: लाडक्या गोरवाला
घर क्रमांक : 333
वय : 62 लिंग : पुरुष
छायाचित्र उपलब्ध

551 XOG4215018
नाव : निर्मल जेठया गोरवाला
पतीचे नाव: जेठया गोरवाला
घर क्रमांक : 333
वय : 60 लिंग : महिला
छायाचित्र उपलब्ध

552 GCB1538321
नाव : जमनी दिवाल गिंभल
पतीचे नाव: दिवाल गिंभल
घर क्रमांक : 336
वय : 66 लिंग : महिला
छायाचित्र उपलब्ध

553 GCB1536598
नाव : रत्या जत्रया चिमडा
वडिलांचे नाव: जत्रया चिमडा
घर क्रमांक : 338
वय : 74 लिंग : पुरुष
छायाचित्र उपलब्ध

554 GCB1534783
नाव : शेवंती रत्या चिमडा
पतीचे नाव: रत्या चिमडा
घर क्रमांक : 338
वय : 50 लिंग : महिला
छायाचित्र उपलब्ध

555 XOG5269485
नाव : सरीता नरेश चिमडा
पतीचे नाव: नरेश चिमडा
घर क्रमांक : 338
वय : 36 लिंग : महिला
छायाचित्र उपलब्ध

556 XOG4215554
नाव : कमु सोमा काटेला
पतीचे नाव: सोमा काटेला
घर क्रमांक : 344
वय : 39 लिंग : महिला
छायाचित्र उपलब्ध

557 XOG5269642
नाव : प्रविण अमय धांगडा
वडिलांचे नाव: अमय धांगडा
घर क्रमांक : 345
वय : 34 लिंग : पुरुष
छायाचित्र उपलब्ध

558 XOG5269659
नाव : सरिता कमलाकर धांगडा
पतीचे नाव: कमलाकर धांगडा
घर क्रमांक : 345
वय : 32 लिंग : महिला
छायाचित्र उपलब्ध

559 XOG5269634
नाव : अंजली पविण धांगडा
पतीचे नाव: पविण धांगडा
घर क्रमांक : 345
वय : 32 लिंग : महिला
छायाचित्र उपलब्ध

560 XOG6927107
नाव : गजरी लक्ष्मण दळवी
पतीचे नाव: लक्ष्मण दळवी
घर क्रमांक : 347
वय : 61 लिंग : महिला
छायाचित्र उपलब्ध

561 XOG0520757
नाव : सोवन महादया रावत्या
वडिलांचे नाव: महादया रावत्या
घर क्रमांक : 350
वय : 50 लिंग : पुरुष
छायाचित्र उपलब्ध

562 XOG4214664
नाव : चापी अनील बेंदर
पतीचे नाव: अनील बेंदर
घर क्रमांक : 351
वय : 47 लिंग : महिला
छायाचित्र उपलब्ध

563 XOG0520709
नाव : अनील देवल्या बेंदर
वडिलांचे नाव: देवल्या बेंदर
घर क्रमांक : 351
वय : 43 लिंग : पुरुष
छायाचित्र उपलब्ध

564 XOG5268941
नाव : सुनील रमण उराडे
वडिलांचे नाव: रमण उराडे
घर क्रमांक : 364
वय : 30 लिंग : पुरुष
छायाचित्र उपलब्ध

565 XOG5269204
नाव : लाडक्या अदी धांगडा
वडिलांचे नाव: अदी धांगडा
घर क्रमांक : 00
वय : 32 लिंग : पुरुष
छायाचित्र उपलब्ध

566 XOG0520519
नाव : कनू लहानु हाडळ
वडिलांचे नाव: लहानु हाडळ
घर क्रमांक : 366
वय : 52 लिंग : पुरुष
छायाचित्र उपलब्ध

567 GCB1530542
नाव : निरजा कनू हाडळ
पतीचे नाव: कनू हाडळ
घर क्रमांक : 366
वय : 46 लिंग : महिला
छायाचित्र उपलब्ध

568 GCB1531581
नाव : प्रकाश तान्ही तांडेल
वडिलांचे नाव: तान्ही तांडेल
घर क्रमांक : 368
वय : 49 लिंग : पुरुष
छायाचित्र उपलब्ध

569 GCB1530146
नाव : काशिराम नवशा तांडेल
वडिलांचे नाव: नवशा तांडेल
घर क्रमांक : 27
वय : 50 लिंग : पुरुष
छायाचित्र उपलब्ध

570 GCB1530963
नाव : लता काशिराम तांडेल
पतीचे नाव: काशिराम तांडेल
घर क्रमांक : 27
वय : 48 लिंग : महिला
छायाचित्र उपलब्ध

571 GCB1534502
नाव : लहानु नवशा तांडेल
वडिलांचे नाव: नवशा तांडेल
घर क्रमांक : 27
वय : 49 लिंग : पुरुष
छायाचित्र उपलब्ध

572 XOG4214425
नाव : अनिता लहानु तांडेल
पतीचे नाव: लहानु तांडेल
घर क्रमांक : 370
वय : 47 लिंग : महिला
छायाचित्र उपलब्ध

573 GCB1531854
नाव : केरु वणु भावर
वडिलांचे नाव: वणु भावर
घर क्रमांक : 372
वय : 44 लिंग : महिला
छायाचित्र उपलब्ध

574 GCB1530179
नाव : गणेश मानक्या तांडेल
वडिलांचे नाव: मानक्या तांडेल
घर क्रमांक : 28
वय : 50 लिंग : पुरुष
छायाचित्र उपलब्ध

575 XOG5269089
नाव : गिता गणेश तांडेल
पतीचे नाव: गणेश तांडेल
घर क्रमांक : 378
वय : 42 लिंग : महिला
छायाचित्र उपलब्ध

576 XOG5269063
नाव : कुंदा माणक्या तांडेल
पतीचे नाव: माणक्या तांडेल
घर क्रमांक : 378
वय : 41 लिंग : महिला
छायाचित्र उपलब्ध

577 XOG5269048
नाव : मिना शिवा तांडेल
पतीचे नाव: शिवाजी तांडेल
घर क्रमांक : 378
वय : 39 लिंग : महिला
छायाचित्र उपलब्ध

578 XOG0521270
नाव : सिता सुरेश काटेला
पतीचे नाव: सुरेश काटेला
घर क्रमांक : 380
वय : 53 लिंग : महिला
छायाचित्र उपलब्ध

579 XOG5268826
नाव : संगिता राजेश काटेला
पतीचे नाव: राजेश काटेला
घर क्रमांक : 381
वय : 40 लिंग : महिला
छायाचित्र उपलब्ध

580 XOG5268834
नाव : राजेश लक्ष्मण काटेला
वडिलांचे नाव: लक्ष्मण काटेला
घर क्रमांक : 381
वय : 39 लिंग : पुरुष
छायाचित्र उपलब्ध

581 XOG0521260
नाव : सुरेश काल्या काटेला
वडिलांचे नाव: काल्या काटेला
घर क्रमांक : 385
वय : 50 लिंग : पुरुष
छायाचित्र उपलब्ध

582 XOG4215497
नाव : सखाराम गोपाळ मेरे
वडिलांचे नाव: गोपाळ मेरे
घर क्रमांक : 396
वय : 46 लिंग : पुरुष
छायाचित्र उपलब्ध

583 XOG5269410
नाव : समिता सखाराम मे-या
पतीचे नाव: सखाराम मे-या
घर क्रमांक : 396
वय : 42 लिंग : महिला
छायाचित्र उपलब्ध

584 XOG5269352
नाव : धर्मा गोपाल मे-या
वडिलांचे नाव: गोपाल मे-या
घर क्रमांक : 396
वय : 35 लिंग : पुरुष
छायाचित्र उपलब्ध

585 XOG5269378
नाव : करीना वसन मे-या
पतीचे नाव: वसन मे-या
घर क्रमांक : 396
वय : 34 लिंग : महिला
छायाचित्र उपलब्ध

586 XOG5269360
नाव : वसन गोपाल मे-या
वडिलांचे नाव: गोपाल मे-या
घर क्रमांक : 396
वय : 32 लिंग : पुरुष
छायाचित्र उपलब्ध

587 XOG0520658
नाव : नवश्या भिखार बेंदर
वडिलांचे नाव: भिखार बेंदर
घर क्रमांक : 397
वय : 69 लिंग : पुरुष
छायाचित्र उपलब्ध

588 XOG4214631
नाव : लक्ष्मी नवश्या बेंदर
पतीचे नाव: नवश्या बेंदर
घर क्रमांक : 397
वय : 66 लिंग : महिला
छायाचित्र उपलब्ध

589 XOG4214516
नाव : काशिराम भिखार बेंदर
वडिलांचे नाव: भिखार बेंदर
घर क्रमांक : 398
वय : 48 लिंग : पुरुष
छायाचित्र उपलब्ध

590 GCB1532282
नाव : कविता काशिराम बेंदर
पतीचे नाव: काशिराम बेंदर
घर क्रमांक : 398
वय : 46 लिंग : महिला
छायाचित्र उपलब्ध

591 XOG4215455
नाव : रामा लहू बेंदर
वडिलांचे नाव: लहु बेंदर
घर क्रमांक : 399
वय : 47 लिंग : पुरुष
छायाचित्र उपलब्ध

592 XOG4215463
नाव : सविता बेंदर
पतीचे नाव: रामा बेंदर
घर क्रमांक : 399
वय : 42 लिंग : महिला
छायाचित्र उपलब्ध

593 GCB1533611
नाव : संदिप रुपजी वरठा
वडिलांचे नाव: रुपजी वरठा
घर क्रमांक : 403
वय : 40 लिंग : पुरुष
छायाचित्र उपलब्ध

594 XOG4215356
नाव : काकडी राज्या गिंभल
पतीचे नाव: राज्या गिंभल
घर क्रमांक : 411
वय : 74 लिंग : महिला
छायाचित्र उपलब्ध

595 GCB1538529
नाव : लक्ष्मण राज्या गिंभल
वडिलांचे नाव: राज्या गिंभल
घर क्रमांक : 411
वय : 55 लिंग : पुरुष
छायाचित्र उपलब्ध

596 GCB1531037
नाव : केरु रघुनाथ हाडळ
पतीचे नाव: रघुनाथ हाडळ
घर क्रमांक : 415
वय : 46 लिंग : महिला
छायाचित्र उपलब्ध

597 XOG5269428
नाव : वसंती परशु गिंभल
पतीचे नाव: परशु गिंभल
घर क्रमांक : 417
वय : 38 लिंग : महिला
छायाचित्र उपलब्ध

598 GCB1534569
नाव : गणेश संत्या शनवार
वडिलांचे नाव: संत्या शनवार
घर क्रमांक : 420
वय : 44 लिंग : पुरुष
छायाचित्र उपलब्ध

599 GCB1534064
नाव : सविता गणेश शनवार
वडिलांचे नाव: गणेश शनवार
घर क्रमांक : 420
वय : 43 लिंग : महिला
छायाचित्र उपलब्ध

600 XOG4215471
नाव : इश्वर रध्या गोरवाला
वडिलांचे नाव: रध्या गोरवाला
घर क्रमांक : 421
वय : 45 लिंग : पुरुष
छायाचित्र उपलब्ध

601 GCB1531383
नाव : रामचंद्र रध्या गोरवाला
वडिलांचे नाव: रध्या गोरवाला
घर क्रमांक : 421
वय : 48 लिंग : पुरुष
छायाचित्र उपलब्ध

602 XOG4215588
नाव : अंजुला इश्वर गोरवाला
वडिलांचे नाव: इश्वर गोरवाला
घर क्रमांक : 421
वय : 44 लिंग : महिला
छायाचित्र उपलब्ध

603 GCB1531441
नाव : रेणूका रामचंद्र गोरवाला
वडिलांचे नाव: रामचंद्र गोरवाला
घर क्रमांक : 421
वय : 44 लिंग : महिला
छायाचित्र उपलब्ध

604 XOG4214540
नाव : ताई उखडर्‌या हाडळ
पतीचे नाव: उखडर्‌या हाडळ
घर क्रमांक : 422
वय : 66 लिंग : महिला
छायाचित्र उपलब्ध

605 GCB1532399
नाव : किरण भिखार बेंदर
वडिलांचे नाव: भिखार बेंदर
घर क्रमांक : 423
वय : 54 लिंग : पुरुष
छायाचित्र उपलब्ध

606 XOG0520668
नाव : सुनिता किरण बेंदर
पतीचे नाव: किरण बेंदर
घर क्रमांक : 423
वय : 51 लिंग : महिला
छायाचित्र उपलब्ध

607 XOG0520527
नाव : रघुनाथ लहान्या हाडळ
वडिलांचे नाव: लहान्या हाडळ
घर क्रमांक : 425
वय : 48 लिंग : पुरुष
छायाचित्र उपलब्ध

608 GCB1531482
नाव : इसना हरीचंद्र दळवी
वडिलांचे नाव: हरीचंद्र दळवी
घर क्रमांक : 431
वय : 45 लिंग : पुरुष
छायाचित्र उपलब्ध

609 XOG4215489
नाव : कल्पना बच्चु मेरे
पतीचे नाव: बच्चु मेरे
घर क्रमांक : 436
वय : 50 लिंग : महिला
छायाचित्र उपलब्ध

610 GCB1535160
नाव : शिराड लहानी शनवार
वडिलांचे नाव: लहानी शनवार
घर क्रमांक : 438
वय : 45 लिंग : पुरुष
छायाचित्र उपलब्ध

611 GCB1534429
नाव : शिंगर दसमा राजड
वडिलांचे नाव: दसमा राजड
घर क्रमांक : 441
वय : 45 लिंग : पुरुष
छायाचित्र उपलब्ध

612 GCB1537778
नाव : सुरेश लहु बेदर
वडिलांचे नाव: लहु बेदर
घर क्रमांक : 443
वय : 47 लिंग : पुरुष
छायाचित्र उपलब्ध

613 XOG4215521
नाव : कुसुम शंकर वरठा
पतीचे नाव: शंकर वरठा
घर क्रमांक : 444
वय : 55 लिंग : महिला
छायाचित्र उपलब्ध

614 GCB1535467
नाव : निर्मल मोहन वरठा
पतीचे नाव: मोहन वरठा
घर क्रमांक : 444
वय : 44 लिंग : महिला
छायाचित्र उपलब्ध

615 GCB1536119
नाव : सुरेश लक्ष्मण शनवार
वडिलांचे नाव: लक्ष्मण शनवार
घर क्रमांक : 446
वय : 46 लिंग : पुरुष
छायाचित्र उपलब्ध

616 GCB1531011
नाव : रविना रमेश काटेला
पतीचे नाव: रमेश काटेला
घर क्रमांक : 449
वय : 43 लिंग : महिला
छायाचित्र उपलब्ध

617 GCB1530989
नाव : दर्शना सोमा काटेला
पतीचे नाव: सोमा काटेला
घर क्रमांक : 451
वय : 46 लिंग : महिला
छायाचित्र उपलब्ध

618 XOG5269709
नाव : रमेश नवशा शनवार
वडिलांचे नाव: नवशा शनवार
घर क्रमांक : 451
वय : 39 लिंग : पुरुष
छायाचित्र उपलब्ध

619 XOG5268982
नाव : संगिता सिताराम काटेला
पतीचे नाव: सिताराम काटेला
घर क्रमांक : 456
वय : 48 लिंग : महिला
छायाचित्र उपलब्ध

620 XOG5269006
नाव : विलास अर्जुन वरठा
वडिलांचे नाव: अर्जुन वरठा
घर क्रमांक : 456
वय : 34 लिंग : पुरुष
छायाचित्र उपलब्ध

621 XOG5268990
नाव : चिंतु अर्जुन वरठा
वडिलांचे नाव: अर्जुन वरठा
घर क्रमांक : 463
वय : 38 लिंग : पुरुष
छायाचित्र उपलब्ध

622 GCB1532431
नाव : सखाराम भिखार बेंदर
वडिलांचे नाव: भिखार बेंदर
घर क्रमांक : 470
वय : 49 लिंग : पुरुष
छायाचित्र उपलब्ध

623 GCB1532506
नाव : सरिता सखाराम बेंदर
पतीचे नाव: सखाराम बेंदर
घर क्रमांक : 470
वय : 44 लिंग : महिला
छायाचित्र उपलब्ध

624 GCB1534882
नाव : राजीराम भिखार बेंदर
वडिलांचे नाव: भिखार बेंदर
घर क्रमांक : 470
वय : 43 लिंग : पुरुष
छायाचित्र उपलब्ध

625 GCB1538990
नाव : रंजना राजीराम बेंदर
पतीचे नाव: राजीराम बेंदर
घर क्रमांक : 470
वय : 43 लिंग : महिला
छायाचित्र उपलब्ध

626 GCB1537216
नाव : अर्जुन वनशा बेंदर
वडिलांचे नाव: वनशा बेंदर
घर क्रमांक : 472
वय : 44 लिंग : पुरुष
छायाचित्र उपलब्ध

627 XOG4214656
नाव : सकु दिलिप पागी
पतीचे नाव: दिलिप पागी
घर क्रमांक : 475
वय : 44 लिंग : महिला
छायाचित्र उपलब्ध

628 GCB1530856
नाव : दिलीप शंकर शनवार
वडिलांचे नाव: शंकर शनवार
घर क्रमांक : 479
वय : 47 लिंग : पुरुष
छायाचित्र उपलब्ध

629 GCB1531136
नाव : लाडकी दिलीप शनवार
पतीचे नाव: दिलीप शनवार
घर क्रमांक : 479
वय : 45 लिंग : महिला
छायाचित्र उपलब्ध

630 XOG4214417
नाव : ताई संत्या शनवार
वडिलांचे नाव: संत्या शनवार
घर क्रमांक : 482
वय : 43 लिंग : महिला
छायाचित्र उपलब्ध

631 XOG4215562
नाव : बारक्या माहदया शनवार
वडिलांचे नाव: माहदया शनवार
घर क्रमांक : 486
वय : 46 लिंग : पुरुष
छायाचित्र उपलब्ध

632 GCB1535137
नाव : राजीराम मानक्या तांडेल
वडिलांचे नाव: मानक्या तांडेल
घर क्रमांक : 486
वय : 43 लिंग : पुरुष
छायाचित्र उपलब्ध

633 XOG4215570
नाव : बेबी राजीराम तांडेल
पतीचे नाव: राजीराम तांडेल
घर क्रमांक : 487
वय : 43 लिंग : महिला
छायाचित्र उपलब्ध

634 XOG4215596
नाव : सावजी माहदया बासर
वडिलांचे नाव: माहदया बासर
घर क्रमांक : 490
वय : 42 लिंग : पुरुष
छायाचित्र उपलब्ध

635 GCB1531078
नाव : पातू गण्या काटेला
पतीचे नाव: गण्या काटेला
घर क्रमांक : 491
वय : 44 लिंग : महिला
छायाचित्र उपलब्ध

636 GCB1532027
नाव : शंकर बारक्या वरठा
वडिलांचे नाव: बारक्या वरठा
घर क्रमांक : 493
वय : 58 लिंग : पुरुष
छायाचित्र उपलब्ध

637 XOG4215620
नाव : चंदु गोंदया गिभंल
वडिलांचे नाव: गोंदया गिभंल
घर क्रमांक : 497
वय : 47 लिंग : पुरुष
छायाचित्र उपलब्ध

638 XOG6221287
नाव : सजना वांगड
पतीचे नाव: माधव वांगड
घर क्रमांक : 499
वय : 31 लिंग : महिला
छायाचित्र उपलब्ध

639 XOG0521848
नाव : मंजुळा भिवा गिंभल
पतीचे नाव: भिवा गिंभल
घर क्रमांक : 573
वय : 60 लिंग : महिला
छायाचित्र उपलब्ध

640 XOG5268818
नाव : अंकुश संत्या तांडेल
वडिलांचे नाव: संत्या तांडेल
घर क्रमांक : 1238
वय : 31 लिंग : पुरुष
छायाचित्र उपलब्ध

641 XOG6584973
नाव : अनिता वरठा
पतीचे नाव: प्रकाश वरठा
घर क्रमांक : 326
वय : 27 लिंग : महिला
छायाचित्र उपलब्ध

642 XOG6587059
नाव : प्रकाश वरठा
वडिलांचे नाव: गणपत वरठा
घर क्रमांक : 326
वय : 31 लिंग : पुरुष
छायाचित्र उपलब्ध

643 XOG6626642
नाव : फुलवंती मेरे
पतीचे नाव: जयवंत मेरे
घर क्रमांक : 1
वय : 40 लिंग : महिला
छायाचित्र उपलब्ध

644 XOG6626667
नाव : जयवंत मेरे
वडिलांचे नाव: उखड्या मेरे
घर क्रमांक : 1
वय : 33 लिंग : पुरुष
छायाचित्र उपलब्ध

645 XOG6632897
नाव : अमित सुभाष गडग
वडिलांचे नाव: सुभाष गडग
घर क्रमांक : ऍट शिसणे मालपाडा
वय : 22 लिंग : पुरुष
छायाचित्र उपलब्ध

646 XOG6635072
नाव : विशाल मालकरी
वडिलांचे नाव: जयेश मालकरी
घर क्रमांक : 00
वय : 21 लिंग : पुरुष
छायाचित्र उपलब्ध

647 XOG6636591
नाव : शैलेश सोमण
वडिलांचे नाव: शिनवार सोमण
घर क्रमांक : 0
वय : 24 लिंग : पुरुष
छायाचित्र उपलब्ध

648 XOG6637318
नाव : मंगेश गिंभल
वडिलांचे नाव: वनशा गिंभल
घर क्रमांक : 00
वय : 20 लिंग : पुरुष
छायाचित्र उपलब्ध

649 XOG6638381
नाव : प्रशांत धांगडा
वडिलांचे नाव: प्रकाश धांगडा
घर क्रमांक : 0
वय : 27 लिंग : पुरुष
छायाचित्र उपलब्ध

650 XOG6645279
नाव : राहुल अनिल वाढ्या
वडिलांचे नाव: अनिल वाढया
घर क्रमांक : 57
वय : 25 लिंग : पुरुष
छायाचित्र उपलब्ध

651 XOG6665384
नाव : वर्षा केशव गडग
वडिलांचे नाव: केशव गडग
घर क्रमांक : शिसणे पांढरतारा
वय : 26 लिंग : महिला
छायाचित्र उपलब्ध

652 XOG6672836
नाव : हितेश पागी
वडिलांचे नाव: इग्नास पागी
घर क्रमांक : 0
वय : 37 लिंग : पुरुष
छायाचित्र उपलब्ध

653 XOG6678296
नाव : मनोज तांडेल
वडिलांचे नाव: राजू तांडेल
घर क्रमांक : 00
वय : 29 लिंग : पुरुष
छायाचित्र उपलब्ध

654 XOG6685853
नाव : महेंद्र शनवार
वडिलांचे नाव: धाकट्या शनवार
घर क्रमांक : 470
वय : 29 लिंग : पुरुष
छायाचित्र उपलब्ध

655 XOG6685945
नाव : दिपक वसंत वरठा
वडिलांचे नाव: वसंत
घर क्रमांक : ना
वय : 28 लिंग : पुरुष
छायाचित्र उपलब्ध

656 XOG6686000
नाव : शैला वंनगा
पतीचे नाव: अंतु वंनगा
घर क्रमांक : 143
वय : 30 लिंग : महिला
छायाचित्र उपलब्ध

657 XOG6689541
नाव : रूपाली हाडळ
पतीचे नाव: शैलेश हाडळ
घर क्रमांक : 00
वय : 20 लिंग : महिला
छायाचित्र उपलब्ध

658 XOG6689640
नाव : शैलेश हाडळ
वडिलांचे नाव: नारायण हाडळ
घर क्रमांक : 00
वय : 21 लिंग : पुरुष
छायाचित्र उपलब्ध

659 XOG6690721
नाव : प्रमोद वरखंडे
वडिलांचे नाव: जेठ्या वरखंडे
घर क्रमांक : 184
वय : 31 लिंग : पुरुष
छायाचित्र उपलब्ध

660 XOG6691596
नाव : जुलिना लखमा गिंभल
वडिलांचे नाव: लखमा दिवाल
घर क्रमांक : सी/ओ लखमा दिवाल गिंभल
वय : 23 लिंग : महिला
छायाचित्र उपलब्ध

661 XOG6696512
नाव : संजय सुरेश पागी
वडिलांचे नाव: सुरेश पागी
घर क्रमांक : 80
वय : 22 लिंग : पुरुष
छायाचित्र उपलब्ध

662 XOG6705412
नाव : कळू चंदू काटेला
पतीचे नाव: चंदू
घर क्रमांक : ना
वय : 38 लिंग : महिला
छायाचित्र उपलब्ध

663 XOG6705479
नाव : गुलाब प्रकाश गोर्हारी
पतीचे नाव: प्रकाश
घर क्रमांक : ना
वय : 41 लिंग : महिला
छायाचित्र उपलब्ध

664 XOG6708242
नाव : लाडकी अरविंद गोरवाला
पतीचे नाव: अरविंद गोरवाला
घर क्रमांक : ऍट शिसणे मालपाडा
वय : 31 लिंग : महिला
छायाचित्र उपलब्ध

665 XOG6711675
नाव : निर्मला शनवार
पतीचे नाव: महेंद्र शनवार
घर क्रमांक : 470
वय : 24 लिंग : महिला
छायाचित्र उपलब्ध

666 XOG6714281
नाव : प्रमोद काटेला
वडिलांचे नाव: बच्चू काटेला
घर क्रमांक : 7012
वय : 23 लिंग : पुरुष
छायाचित्र उपलब्ध

667 XOG6716435
नाव : रेणुका दिनेश वळवी
वडिलांचे नाव: दिनेश वळवी
घर क्रमांक : 78
वय : 22 लिंग : महिला
छायाचित्र उपलब्ध

668 XOG6716286
नाव : अजय वाज्या हाडळ
वडिलांचे नाव: वाज्या हाडळ
घर क्रमांक : 91
वय : 26 लिंग : पुरुष
छायाचित्र उपलब्ध

669 XOG6716492
नाव : दिनेश बाबू वळवी
वडिलांचे नाव: बाबू वळवी
घर क्रमांक : 78
वय : 31 लिंग : पुरुष
छायाचित्र उपलब्ध

670 XOG6716146
नाव : मुकेश राजीराम धांगडा
वडिलांचे नाव: राजीराम धांगडा
घर क्रमांक : 64
वय : 28 लिंग : पुरुष
छायाचित्र उपलब्ध

671 XOG6716385
नाव : साजना बारक्या हाडळ
पतीचे नाव: बारक्या हाडळ
घर क्रमांक : 17
वय : 27 लिंग : महिला
छायाचित्र उपलब्ध

672 XOG6718571
नाव : सुनील नवश्या राजड
वडिलांचे नाव: नवश्या दसमा राजड
घर क्रमांक : 312
वय : 27 लिंग : पुरुष
छायाचित्र उपलब्ध

673 XOG6718688
नाव : जशीनाथ रमेश शिंगडा
आईचे नाव: काली रमेश शिंगडा
घर क्रमांक : 11
वय : 20 लिंग : पुरुष
छायाचित्र उपलब्ध

674 XOG6719074
नाव : अरुणा महेश भावर
पतीचे नाव: महेश दामा भावर
घर क्रमांक : 15
वय : 27 लिंग : महिला
छायाचित्र उपलब्ध

675 XOG6719314
नाव : जनू चंदू गिंभल
वडिलांचे नाव: चंदू गोंद्या गिंभल
घर क्रमांक : शिपाईपाडा
वय : 22 लिंग : पुरुष
छायाचित्र उपलब्ध

676 XOG6720221
नाव : संगीत सुरेश शनवार
पतीचे नाव: सुरेश शनवार
घर क्रमांक : मालपाडा
वय : 34 लिंग : महिला
छायाचित्र उपलब्ध

677 XOG6720247
नाव : सुरेखा विलास पागी
पतीचे नाव: विलास सुरेश पागी
घर क्रमांक : 280
वय : 24 लिंग : महिला
छायाचित्र उपलब्ध

678 XOG6724967
नाव : स्वप्निल सुरेश काटेला
वडिलांचे नाव: सुरेश काटेला
घर क्रमांक : 001
वय : 26 लिंग : पुरुष
छायाचित्र उपलब्ध

679 XOG6725014
नाव : नीता स्वप्निल काटेला
पतीचे नाव: स्वप्निल काटेला
घर क्रमांक : 001
वय : 25 लिंग : महिला
छायाचित्र उपलब्ध

680 XOG6725006
नाव : तेजल रमेश काटेला
वडिलांचे नाव: रमेश काटेला
घर क्रमांक : 001
वय : 21 लिंग : महिला
छायाचित्र उपलब्ध

681 XOG6727168
नाव : भावेश लक्ष्मण गिंभल
वडिलांचे नाव: लक्ष्मण गिंभल
घर क्रमांक : 411
वय : 21 लिंग : पुरुष
छायाचित्र उपलब्ध

682 XOG6727176
नाव : कान्हा नवश्या राजड
वडिलांचे नाव: नवश्या राजड
घर क्रमांक : 310
वय : 30 लिंग : पुरुष
छायाचित्र उपलब्ध

683 XOG6727200
नाव : राहुल रमेश हाडळ
वडिलांचे नाव: रमेश हाडळ
घर क्रमांक : 452
वय : 20 लिंग : पुरुष
छायाचित्र उपलब्ध

684 XOG6727234
नाव : कुणाल अभय धांगडा
वडिलांचे नाव: अभय धांगडा
घर क्रमांक : 32
वय : 28 लिंग : पुरुष
छायाचित्र उपलब्ध

685 XOG6733240
नाव : ज्योत्स्ना मेऱ्या
पतीचे नाव: जितेंद्र मेऱ्या
घर क्रमांक : ऍट शिसणे पांढरतारा
वय : 26 लिंग : महिला
छायाचित्र उपलब्ध

686 XOG6733265
नाव : जानकी बेंदर
पतीचे नाव: लाख्या बेंदर
घर क्रमांक : 233
वय : 38 लिंग : महिला
छायाचित्र उपलब्ध

687 XOG6733273
नाव : जानकी बेंदर
पतीचे नाव: अर्जुन बेंदर
घर क्रमांक : 100
वय : 45 लिंग : महिला
छायाचित्र उपलब्ध

688 XOG6740633
नाव : मनोज बेंदर
वडिलांचे नाव: धर्मा बेंदर
घर क्रमांक : 616
वय : 25 लिंग : पुरुष
छायाचित्र उपलब्ध

689 XOG6740658
नाव : करीना बेंदर
पतीचे नाव: मनोज बेंदर
घर क्रमांक : 616
वय : 23 लिंग : महिला
छायाचित्र उपलब्ध

690 XOG6762322
नाव : वनू काटेला
वडिलांचे नाव: बाबू काटेला
घर क्रमांक : 00
वय : 33 लिंग : पुरुष
छायाचित्र उपलब्ध

691 XOG6763106
नाव : शाया सचिन गडग
पतीचे नाव: सचिन गडग
घर क्रमांक : 00
वय : 36 लिंग : महिला
छायाचित्र उपलब्ध

692 XOG6763486
नाव : मैना काटेला
पतीचे नाव: वनू काटेला
घर क्रमांक : 00
वय : 37 लिंग : महिला
छायाचित्र उपलब्ध

693 XOG6769079
नाव : लाडकी वांगड
पतीचे नाव: हितेश वांगड
घर क्रमांक : 00
वय : 25 लिंग : महिला
छायाचित्र उपलब्ध

694 XOG6772289
नाव : संतोष वाढया
वडिलांचे नाव: धर्मा वाढया
घर क्रमांक : 00
वय : 28 लिंग : पुरुष
छायाचित्र उपलब्ध

695 XOG6772545
नाव : बेबी दळवी
पतीचे नाव: हरजी दळवी
घर क्रमांक : 00
वय : 54 लिंग : महिला
छायाचित्र उपलब्ध

696 XOG6772560
नाव : महेश वाढया
वडिलांचे नाव: बाबू वाढया
घर क्रमांक : 00
वय : 42 लिंग : पुरुष
छायाचित्र उपलब्ध

697 XOG6782270
नाव : अशोक नवश्या भावर
वडिलांचे नाव: नवश्या भावर
घर क्रमांक : 113
वय : 33 लिंग : पुरुष
छायाचित्र उपलब्ध

698 XOG6782288
नाव : मंदा रामा हाडळ
वडिलांचे नाव: रामा हाडळ
घर क्रमांक : 11
वय : 21 लिंग : महिला
छायाचित्र उपलब्ध

699 XOG6782296
नाव : देवू रामा हाडळ
वडिलांचे नाव: रामा हाडळ
घर क्रमांक : 11
वय : 28 लिंग : पुरुष
छायाचित्र उपलब्ध

700 XOG6782304
नाव : दीपक शिवराम गिंभल
वडिलांचे नाव: शिवराम गिंभल
घर क्रमांक : 5
वय : 26 लिंग : पुरुष
छायाचित्र उपलब्ध

701 XOG6782312
नाव : पारू अशोक भावर
पतीचे नाव: अशोक भावर
घर क्रमांक : 5
वय : 29 लिंग : महिला
छायाचित्र उपलब्ध

702 XOG6782338
नाव : नेहरू दसमा भावर
वडिलांचे नाव: दसमा भावर
घर क्रमांक : 112
वय : 23 लिंग : पुरुष
छायाचित्र उपलब्ध

703 XOG6782346
नाव : निलेश शिवराम गिंभल
वडिलांचे नाव: शिवराम गिंभल
घर क्रमांक : 5
वय : 20 लिंग : पुरुष
छायाचित्र उपलब्ध

704 XOG6782353
नाव : कृष्णा सक्या भावर
वडिलांचे नाव: सक्या भावर
घर क्रमांक : 52
वय : 29 लिंग : पुरुष
छायाचित्र उपलब्ध

705 XOG6782361
नाव : प्रवीण शिवराम गिंभल
वडिलांचे नाव: शिवराम गिंभल
घर क्रमांक : 5
वय : 21 लिंग : पुरुष
छायाचित्र उपलब्ध

706 XOG6782700
नाव : दर्शना प्रकाश हाडळ
वडिलांचे नाव: प्रकाश हाडळ
घर क्रमांक : 9
वय : 24 लिंग : महिला
छायाचित्र उपलब्ध

707 XOG6782809
नाव : वनशिता सखाराम गिंभल
वडिलांचे नाव: सखाराम गिंभल
घर क्रमांक : 4
वय : 21 लिंग : महिला
छायाचित्र उपलब्ध

708 XOG6783708
नाव : दिलीप लक्ष्मण शनवार
वडिलांचे नाव: लक्ष्मण शनवार
घर क्रमांक : 1
वय : 36 लिंग : पुरुष
छायाचित्र उपलब्ध

709 XOG6783732
नाव : सुनिता दिलीप शनवार
पतीचे नाव: दिलीप शनवार
घर क्रमांक : 1
वय : 31 लिंग : महिला
छायाचित्र उपलब्ध

710 XOG6784045
नाव : सुभाष भिवा गिंभल
वडिलांचे नाव: भिवा गिंभल
घर क्रमांक : 57
वय : 23 लिंग : पुरुष
छायाचित्र उपलब्ध

711 XOG6784284
नाव : माधुरी रमेश बोधले
पतीचे नाव: रमेश बोधले
घर क्रमांक : 23
वय : 24 लिंग : महिला
छायाचित्र उपलब्ध

712 XOG6784300
नाव : अस्मिता लाडक्या धांगडा
पतीचे नाव: लाडक्या धांगडा
घर क्रमांक : 21
वय : 26 लिंग : महिला
छायाचित्र उपलब्ध

713 XOG6788723
नाव : अनिता रघू मेरे
पतीचे नाव: रघू मेरे
घर क्रमांक : 90
वय : 21 लिंग : महिला
छायाचित्र उपलब्ध

714 XOG6789267
नाव : कल्पना किसन बेंदर
वडिलांचे नाव: किसन बेंदर
घर क्रमांक : 357
वय : 25 लिंग : महिला
छायाचित्र उपलब्ध

715 XOG6789291
नाव : गीता जयवंत बेंदर
पतीचे नाव: जयवंत बेंदर
घर क्रमांक : 375
वय : 33 लिंग : महिला
छायाचित्र उपलब्ध

716 XOG6789283
नाव : सुलतन इतेश बेंदर
पतीचे नाव: इतेश बेंदर
घर क्रमांक : 501
वय : 27 लिंग : महिला
छायाचित्र उपलब्ध

717 XOG6789275
नाव : राहुल काकडया बेंदर
वडिलांचे नाव: काकडया बेंदर
घर क्रमांक : 274
वय : 23 लिंग : पुरुष
छायाचित्र उपलब्ध

718 XOG6789176
नाव : अनिता सचिन पागी
पतीचे नाव: सचिन पागी
घर क्रमांक : 17
वय : 23 लिंग : महिला
छायाचित्र उपलब्ध

719 XOG6789242
नाव : पिंकी अविनाश बेंदर
पतीचे नाव: अविनाश बेंदर
घर क्रमांक : 412
वय : 25 लिंग : महिला
छायाचित्र उपलब्ध

720 XOG6789234
नाव : सुनील लहानी पागी
वडिलांचे नाव: लहानी पागी
घर क्रमांक : 319
वय : 23 लिंग : पुरुष
छायाचित्र उपलब्ध

721 XOG6789218
नाव : संजू सक्या भावर
वडिलांचे नाव: सक्या भावर
घर क्रमांक : 113
वय : 36 लिंग : महिला
छायाचित्र उपलब्ध

722 XOG6789200
नाव : अक्षय काकडया हाडळ
वडिलांचे नाव: काकडया हाडळ
घर क्रमांक : 72
वय : 21 लिंग : पुरुष
छायाचित्र उपलब्ध

723 XOG6790307
नाव : सरिता संजू हाडळ
पतीचे नाव: संजू हाडळ
घर क्रमांक : 297
वय : 32 लिंग : महिला
छायाचित्र उपलब्ध

724 XOG6790315
नाव : साजन मनोज बेंदर
वडिलांचे नाव: मनोज बेंदर
घर क्रमांक : 322
वय : 20 लिंग : पुरुष
छायाचित्र उपलब्ध

725 XOG6790349
नाव : संजू पांडु हाडळ
वडिलांचे नाव: पांडू हाडळ
घर क्रमांक : 296
वय : 31 लिंग : पुरुष
छायाचित्र उपलब्ध

726 XOG6790364
नाव : सपना धर्मा भावर
पतीचे नाव: धर्मा भावर
घर क्रमांक : 378
वय : 29 लिंग : महिला
छायाचित्र उपलब्ध

727 XOG6790950
नाव : अजित वाल्ह्या पागी
वडिलांचे नाव: वाल्ह्या पागी
घर क्रमांक : 08
वय : 28 लिंग : पुरुष
छायाचित्र उपलब्ध

728 XOG6790968
नाव : दिलीप वाल्ह्या पागी
वडिलांचे नाव: वाल्ह्या पागी
घर क्रमांक : 08
वय : 31 लिंग : पुरुष
छायाचित्र उपलब्ध

729 XOG6790976
नाव : रंजू अजित पागी
पतीचे नाव: अजित पागी
घर क्रमांक : 08
वय : 24 लिंग : महिला
छायाचित्र उपलब्ध

730 XOG6792394
नाव : चैत्या वरखंडे
वडिलांचे नाव: काकड्या वरखंडे
घर क्रमांक : 00
वय : 38 लिंग : पुरुष
छायाचित्र उपलब्ध

731 XOG6796098
नाव : रामजी गोविंद शनवार
वडिलांचे नाव: गोविंद शनवार
घर क्रमांक : 177
वय : 27 लिंग : पुरुष
छायाचित्र उपलब्ध

732 XOG6796114
नाव : इतेश नवशा हाडळ
वडिलांचे नाव: नवशा हाडळ
घर क्रमांक : 231
वय : 30 लिंग : पुरुष
छायाचित्र उपलब्ध

733 XOG6796171
नाव : दिपक काकडया हाडळ
वडिलांचे नाव: काकडया हाडळ
घर क्रमांक : 5
वय : 25 लिंग : पुरुष
छायाचित्र उपलब्ध

734 XOG6796213
नाव : विशाल विष्णू वळवी
वडिलांचे नाव: विष्णू वळवी
घर क्रमांक : 121
वय : 21 लिंग : पुरुष
छायाचित्र उपलब्ध

735 XOG6796262
नाव : सकुंतला रामजी शनवार
पतीचे नाव: रामजी शनवार
घर क्रमांक : 237
वय : 24 लिंग : महिला
छायाचित्र उपलब्ध

736 XOG6796270
नाव : जानू बच्चू भावर
पतीचे नाव: बच्चू भावर
घर क्रमांक : 206
वय : 31 लिंग : महिला
छायाचित्र उपलब्ध

737 XOG6796296
नाव : शैलेश संपत भावर
वडिलांचे नाव: संपत भावर
घर क्रमांक : 523
वय : 21 लिंग : पुरुष
छायाचित्र उपलब्ध

738 XOG6796338
नाव : दर्शना लाहनी हाडळ
वडिलांचे नाव: लाहनी हाडळ
घर क्रमांक : 149
वय : 22 लिंग : महिला
छायाचित्र उपलब्ध

739 XOG6796437
नाव : महेश परशु भावर
वडिलांचे नाव: परशु भावर
घर क्रमांक : 303
वय : 20 लिंग : पुरुष
छायाचित्र उपलब्ध

740 XOG6796643
नाव : सारिका रामा शनवार
पतीचे नाव: रामा शनवार
घर क्रमांक : 475
वय : 46 लिंग : महिला
छायाचित्र उपलब्ध

741 XOG6797161
नाव : विजय परशु भावर
वडिलांचे नाव: परशु भावर
घर क्रमांक : 168
वय : 22 लिंग : पुरुष
छायाचित्र उपलब्ध

742 XOG6797179
नाव : सचिन संपत भावर
वडिलांचे नाव: संपत भावर
घर क्रमांक : 199
वय : 22 लिंग : पुरुष
छायाचित्र उपलब्ध

743 XOG6797195
नाव : अरविंद संपत भावर
वडिलांचे नाव: संपत भावर
घर क्रमांक : 179
वय : 26 लिंग : पुरुष
छायाचित्र उपलब्ध

744 XOG6797203
नाव : वनिता सचिन पागी
पतीचे नाव: सचिन पागी
घर क्रमांक : 424
वय : 29 लिंग : महिला
छायाचित्र उपलब्ध

745 XOG6797229
नाव : मधू इसना पागी
वडिलांचे नाव: इसना पागी
घर क्रमांक : 366
वय : 31 लिंग : पुरुष
छायाचित्र उपलब्ध

746 XOG6797245
नाव : जमणी मधू पागी
पतीचे नाव: मधू पागी
घर क्रमांक : 367
वय : 32 लिंग : महिला
छायाचित्र उपलब्ध

747 XOG6797153
नाव : पारू अजय भावर
पतीचे नाव: अजय भावर
घर क्रमांक : 167
वय : 30 लिंग : महिला
छायाचित्र उपलब्ध

748 XOG6797401
नाव : सुरेखा विलास शनवार
पतीचे नाव: विलास शनवार
घर क्रमांक : 377
वय : 33 लिंग : महिला
छायाचित्र उपलब्ध

749 XOG6797591
नाव : अजय परशु भावर
वडिलांचे नाव: परशु भावर
घर क्रमांक : 163
वय : 24 लिंग : पुरुष
छायाचित्र उपलब्ध

750 XOG6798557
नाव : अल्केश धांगडा
वडिलांचे नाव: दामा धांगडा
घर क्रमांक : 00
वय : 34 लिंग : पुरुष
छायाचित्र उपलब्ध

751 XOG6801013
नाव : सुनिल वरठा
वडिलांचे नाव: इसना वरठा
घर क्रमांक : 00
वय : 27 लिंग : पुरुष
छायाचित्र उपलब्ध

752 XOG6801047
नाव : वनिता वरठा
पतीचे नाव: सुनिल वरठा
घर क्रमांक : 00
वय : 27 लिंग : महिला
छायाचित्र उपलब्ध

753 XOG6801054
नाव : संदेश रावते
वडिलांचे नाव: सोवन रावते
घर क्रमांक : 00
वय : 23 लिंग : पुरुष
छायाचित्र उपलब्ध

754 XOG6803167
नाव : सचिन हाडळ
वडिलांचे नाव: काकडया हाडळ
घर क्रमांक : 00
वय : 29 लिंग : पुरुष
छायाचित्र उपलब्ध

755 XOG6812432
नाव : उर्मिला वनगा
पतीचे नाव: सचिन वनगा
घर क्रमांक : 00
वय : 28 लिंग : महिला
छायाचित्र उपलब्ध

756 XOG6813497
नाव : ज्योत्सना काटेला
पतीचे नाव: शैलेश काटेला
घर क्रमांक : 00
वय : 26 लिंग : महिला
छायाचित्र उपलब्ध

757 XOG6813968
नाव : मिलिंद शंकर काटेला
वडिलांचे नाव: शंकर काटेला
घर क्रमांक : 00
वय : 25 लिंग : पुरुष
छायाचित्र उपलब्ध

758 XOG6814545
नाव : अशोक काटेला
वडिलांचे नाव: शंकर काटेला
घर क्रमांक : मालपाडा
वय : 33 लिंग : पुरुष
छायाचित्र उपलब्ध

759 XOG6814842
नाव : अंजू वावरे
पतीचे नाव: अजित वावरे
घर क्रमांक : 00
वय : 26 लिंग : महिला
छायाचित्र उपलब्ध

760 XOG6814974
नाव : अक्षय धांगडा
वडिलांचे नाव: रमेश धांगडा
घर क्रमांक : 00
वय : 24 लिंग : पुरुष
छायाचित्र उपलब्ध

761 XOG6815096
नाव : ललिता धांगडा
पतीचे नाव: दीपक धांगडा
घर क्रमांक : 00
वय : 37 लिंग : महिला
छायाचित्र उपलब्ध

762 XOG6817035
नाव : राहुल लखमा गिंभल
वडिलांचे नाव: लखमा
घर क्रमांक : एस/ओ लखमा गिंभल
वय : 20 लिंग : पुरुष
छायाचित्र उपलब्ध

763 XOG6825178
नाव : जितेश रामा तांडेल
वडिलांचे नाव: रामा तांडेल
घर क्रमांक : 1
वय : 21 लिंग : पुरुष
छायाचित्र उपलब्ध

764 XOG6843759
नाव : जीवेश तांडेल
वडिलांचे नाव: गणपत तांडेल
घर क्रमांक : मालपाडा
वय : 27 लिंग : पुरुष
छायाचित्र उपलब्ध

765 XOG6844450
नाव : रेणुका हाडळ
पतीचे नाव: अशोक हाडळ
घर क्रमांक : 00
वय : 34 लिंग : महिला
छायाचित्र उपलब्ध

766 XOG6845622
नाव : सुक्री तांडेल
पतीचे नाव: रामा तांडेल
घर क्रमांक : 00
वय : 27 लिंग : महिला
छायाचित्र उपलब्ध

767 XOG6850473
नाव : लता कवटे
पतीचे नाव: माणक्या कवटे
घर क्रमांक : 00
वय : 37 लिंग : महिला
छायाचित्र उपलब्ध

768 XOG6853626
नाव : रामजी लक्षी भावर
वडिलांचे नाव: लक्षी भावर
घर क्रमांक : 29
वय : 24 लिंग : पुरुष
छायाचित्र उपलब्ध

769 XOG6856009
नाव : मनोज चंदू तांडेल
वडिलांचे नाव: चंदु तांडेल
घर क्रमांक : 15
वय : 26 लिंग : पुरुष
छायाचित्र उपलब्ध

770 XOG6856058
नाव : प्रियंका मनोज तांडेल
पतीचे नाव: मनोज तांडेल
घर क्रमांक : 15
वय : 20 लिंग : महिला
छायाचित्र उपलब्ध

771 XOG6856074
नाव : बारक्या चंदू तांडेल
वडिलांचे नाव: चंदु तांडेल
घर क्रमांक : 15
वय : 24 लिंग : पुरुष
छायाचित्र उपलब्ध

772 XOG6856108
नाव : सरिता बारक्या तांडेल
पतीचे नाव: बारक्या तांडेल
घर क्रमांक : 15
वय : 26 लिंग : महिला
छायाचित्र उपलब्ध

773 XOG6856157
नाव : विकास बाबू शनवार
वडिलांचे नाव: बाबू शनवार
घर क्रमांक : 17
वय : 27 लिंग : पुरुष
छायाचित्र उपलब्ध

774 XOG6856181
नाव : मंदाकिनी अंकुश तांडेल
पतीचे नाव: अंकुश तांडेल
घर क्रमांक : 11
वय : 29 लिंग : महिला
छायाचित्र उपलब्ध

775 XOG6856231
नाव : सोनल लक्षी भावर
वडिलांचे नाव: लक्षी भावर
घर क्रमांक : 17
वय : 20 लिंग : महिला
छायाचित्र उपलब्ध

776 XOG6856264
नाव : मोनिका लक्षी भावर
वडिलांचे नाव: लक्षी भावर
घर क्रमांक : 17
वय : 23 लिंग : महिला
छायाचित्र उपलब्ध

777 XOG6856298
नाव : सीता अमीर तांडेल
पतीचे नाव: अमीर तांडेल
घर क्रमांक : 138
वय : 24 लिंग : महिला
छायाचित्र उपलब्ध

778 XOG6858690
नाव : सोनू बाबू शनवार
वडिलांचे नाव: बाबू शनवार
घर क्रमांक : 17
वय : 22 लिंग : महिला
छायाचित्र उपलब्ध

779 XOG6862007
नाव : रामा देव्या शनवार
वडिलांचे नाव: देव्या शनवार
घर क्रमांक : 72
वय : 36 लिंग : पुरुष
छायाचित्र उपलब्ध

780 XOG6869119
नाव : रवी देवू शनवार
वडिलांचे नाव: देवू शनवार
घर क्रमांक : 43
वय : 26 लिंग : पुरुष
छायाचित्र उपलब्ध

781 XOG6869150
नाव : आरती सुनील हरपाले
वडिलांचे नाव: सुनील हरपाले
घर क्रमांक : 123
वय : 21 लिंग : महिला
छायाचित्र उपलब्ध

782 XOG6862445
नाव : रवी ईश्वर गिंभल
वडिलांचे नाव: ईश्वर गिंभल
घर क्रमांक : 39
वय : 36 लिंग : पुरुष
छायाचित्र उपलब्ध

783 XOG6862635
नाव : सुनंदा किशोर शनवार
पतीचे नाव: किशोर शनवार
घर क्रमांक : 41
वय : 23 लिंग : महिला
छायाचित्र उपलब्ध

784 XOG6862676
नाव : किशोर देवू शनवार
वडिलांचे नाव: देवू शनवार
घर क्रमांक : 41
वय : 27 लिंग : पुरुष
छायाचित्र उपलब्ध

785 XOG6863518
नाव : अंजली अजित दळवी
वडिलांचे नाव: अजित दळवी
घर क्रमांक : 00
वय : 25 लिंग : महिला
छायाचित्र उपलब्ध

786 XOG6871800
नाव : बेबली रवी गिंभल
पतीचे नाव: रवी गिंभल
घर क्रमांक : 39
वय : 33 लिंग : महिला
छायाचित्र उपलब्ध

787 XOG6878037
नाव : बच्चू राजड
वडिलांचे नाव: चैत्या राजड
घर क्रमांक : 00
वय : 37 लिंग : पुरुष
छायाचित्र उपलब्ध

788 XOG6889109
नाव : कविता विजय राजड
पतीचे नाव: विजय राजड
घर क्रमांक : 93
वय : 33 लिंग : महिला
छायाचित्र उपलब्ध

789 XOG6889133
नाव : स्वातीक्षा सौल्वीश ठाकरे
वडिलांचे नाव: सौल्वीश ठाकरे
घर क्रमांक : 8
वय : 20 लिंग : महिला
छायाचित्र उपलब्ध

790 XOG6890909
नाव : नितेश सुदाम गिंभल
वडिलांचे नाव: सुदाम गिंभल
घर क्रमांक : 216
वय : 22 लिंग : पुरुष
छायाचित्र उपलब्ध

791 XOG6891006
नाव : साधना शंकर हाडळ
वडिलांचे नाव: शंकर हाडळ
घर क्रमांक : 197
वय : 24 लिंग : महिला
छायाचित्र उपलब्ध

792 XOG6893853
नाव : रंजीत चिंत्या धांगडा
वडिलांचे नाव: चिंत्या धांगडा
घर क्रमांक : 444
वय : 21 लिंग : पुरुष
छायाचित्र उपलब्ध

793 XOG6908115
नाव : योगेश दळवी
आईचे नाव: निर्मला दळवी
घर क्रमांक : 55
वय : 24 लिंग : पुरुष
छायाचित्र उपलब्ध

794 XOG6908123
नाव : अविनाश इस्ना दळवी
वडिलांचे नाव: इस्ना दळवी
घर क्रमांक : 0
वय : 20 लिंग : पुरुष
छायाचित्र उपलब्ध

795 XOG6915649
नाव : रूपाली प्रकाश भावर
पतीचे नाव: प्रकाश भावर
घर क्रमांक : 71
वय : 31 लिंग : महिला
छायाचित्र उपलब्ध

796 XOG6917355
नाव : रितेश किसन हाडळ
वडिलांचे नाव: किसन हाडळ
घर क्रमांक : 00
वय : 23 लिंग : पुरुष
छायाचित्र उपलब्ध

797 XOG6923015
नाव : झिरु रघुनाथ गोरवाला
वडिलांचे नाव: रघुनाथ गोरवाला
घर क्रमांक : ,
वय : 36 लिंग : महिला
छायाचित्र उपलब्ध

798 XOG6924906
नाव : अक्षय राजेश काटेला
वडिलांचे नाव: राजेश काटेला
घर क्रमांक : शिसणे मालपाडा
वय : 21 लिंग : पुरुष
छायाचित्र उपलब्ध

799 XOG6939086
नाव : गीता नवश्या तांडेल
पतीचे नाव: नवश्या तांडेल
घर क्रमांक : 00
वय : 41 लिंग : महिला
छायाचित्र उपलब्ध

800 XOG6945786
नाव : वनिता राम हाडल
पतीचे नाव: जयेश माळकरी
घर क्रमांक : 00
वय : 37 लिंग : महिला
छायाचित्र उपलब्ध

801 XOG6953459
नाव : सुरज सुनिल राबड
वडिलांचे नाव: सुनिल राबड
घर क्रमांक : 00
वय : 21 लिंग : पुरुष
छायाचित्र उपलब्ध

802 XOG6957237
नाव : विलास रूपजी शनवार
वडिलांचे नाव: रूपजी शनवार
घर क्रमांक : ,
वय : 43 लिंग : पुरुष
छायाचित्र उपलब्ध

803 XOG6972251
नाव : प्रेमा रामू राजड
पतीचे नाव: रामू राजड
घर क्रमांक : 00
वय : 32 लिंग : महिला
छायाचित्र उपलब्ध

804 XOG6976211
नाव : सोनू यशवंत वावरे
पतीचे नाव: यशवंत वावरे
घर क्रमांक : 259
वय : 21 लिंग : महिला
छायाचित्र उपलब्ध

805 XOG6979090
नाव : प्रमोद संत्या वावरे
वडिलांचे नाव: संत्या वावरे
घर क्रमांक : 00
वय : 21 लिंग : पुरुष
छायाचित्र उपलब्ध

806 XOG6985170
नाव : अनिता राजेश बेंदर
पतीचे नाव: राजेश बेंदर
घर क्रमांक : 00
वय : 23 लिंग : महिला
छायाचित्र उपलब्ध

807 XOG6988190
नाव : जयेश कान्हा शनवार
वडिलांचे नाव: कान्हा शनवार
घर क्रमांक : 00
वय : 30 लिंग : पुरुष
छायाचित्र उपलब्ध

808 XOG6988349
नाव : रुपेश जयवंत दळवी
वडिलांचे नाव: जयवंत दळवी
घर क्रमांक : 00
वय : 28 लिंग : पुरुष
छायाचित्र उपलब्ध

809 XOG6997563
नाव : गणेश रमेश वाढया
वडिलांचे नाव: रमेश वाढया
घर क्रमांक : ऍट शिसणे पांढरतारा
वय : 25 लिंग : पुरुष
छायाचित्र उपलब्ध

810 XOG7002009
नाव : स्वप्नील सुभाष वरठा
वडिलांचे नाव: सुभाष वरठा
घर क्रमांक : 00
वय : 24 लिंग : पुरुष
छायाचित्र उपलब्ध

811

XOG7009251

नाव : वैभव विलास धांगडा
वडिलांचे नाव: विलास धांगडा
घर क्रमांक : शिसणे
वय : 20 लिंग : पुरुष

छायाचित्र उपलब्ध

मतदारांचा सारांश

A) मतदारांची संख्या

		यादी प्रकार	यादी ओळख	मतदारांची संख्या			
				पुरुष	महिला	तृतिय पंथी	एकूण
1	मूळ यादी	मूळ यादी	विशेष सखोल पुनरिक्षण २०२६ च्या अंतर्गत तयार करण्यात आलेली प्रारूप मतदार यादी	413	398	0	811
				413	398	0	811

मतदार नोंदणी अधिकाऱ्याची स्वाक्षरी