मतदार यादी 2026 S13 महाराष्ट्र

विधानसभा मतदारसंघाचा क्रमांक , नाव व आरक्षण स्थिती : 128 - डहाणू (अ.ज.) (राखीव)	यादी भाग क्रमांक : 282
ज्या लोकसभा मतदारसंघात अंतर्भुत आहे त्या लोकसभा मतदारसंघाचा क्रमांक व नाव आणि आरक्षण स्थिती : 22 - पालघर (अ.ज.) (राखीव)	

1. पुनरीक्षणाचा तपशील

पुनरीक्षणाचे वर्ष	**2026**	**यादी ओळख** विशेष सखोल पुनरिक्षण २०२६ च्या अंतर्गत तयार करण्यात आलेली प्रारूप मतदार यादी
अहर्ता दिनांक	**01-10-2026**	
पुनरिक्षणाचा प्रकार	**विशेष सखोल पुनरिक्षण 2026**	
प्रसिद्धीचा दिनांक	**31-08-2026**	

2. भाग क्र. आणि मतदान क्षेत्राचा तपशील

भागामधील विभागांचा क्रमांक आणि नाव

1-तलाव पाडा सरावली
2-सरावली

मूळ नगर किंवा गाव	: सरावली
पोलीस स्थानक	: डहाणू
तालुका	: डहाणू
जिल्हा	: पालघर
पीन कोड	: 401602

3. मतदान केंद्राचा तपशील

मतदान केंद्राचा क्रमांक आणि नाव :	**मतदान केंद्राचा प्रकार (पुरुष/महिला/सर्वसाधारण)**	सर्वसाधारण
282 - सरावली **मतदान केंद्राचा पत्ता :** जि. प. मराठी शाळा, खोली क्र. 1, सरावली तलावपाडा घेवरचंदवाडी	**या यादी भागातील सहायकारी मतदान केंद्रांची संख्या :**	0

4. मतदारांची संख्या

सुरुवातीचा अनुक्रमांक	**शेवटचा अनुक्रमांक**	**एकूण मतदार**			
		पुरुष	**महिला**	**तृतिय पंथी**	**एकूण**
1	613	300	313	0	613

मतदार नोंदणी अधिकाऱ्याची स्वाक्षरी

Nazri Naksha

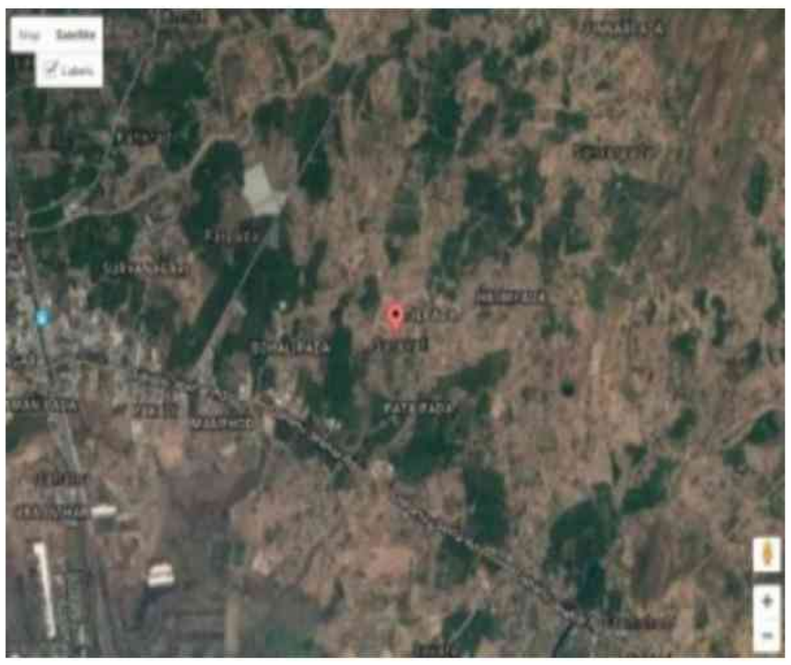

Google Map View

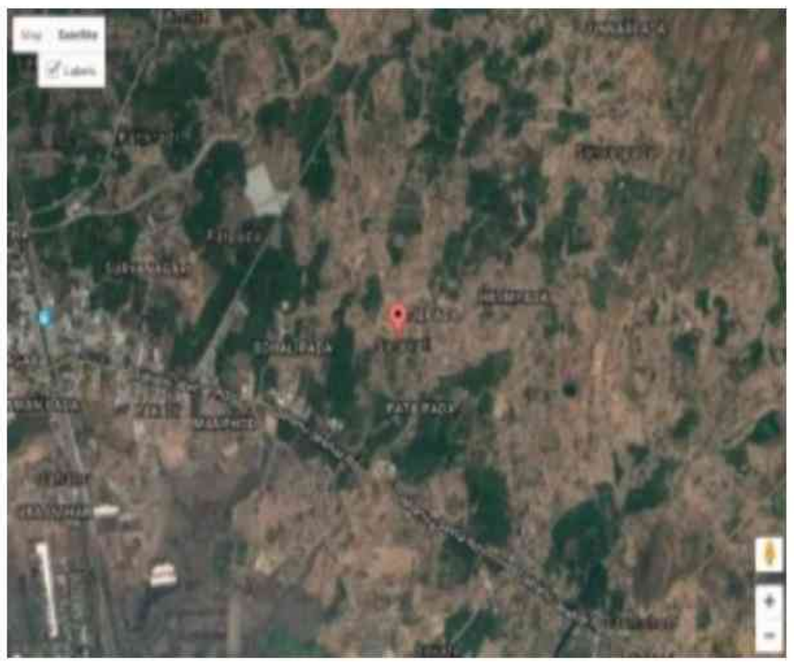

Polling Station Building Front View



Polling Station Front View



Cad View

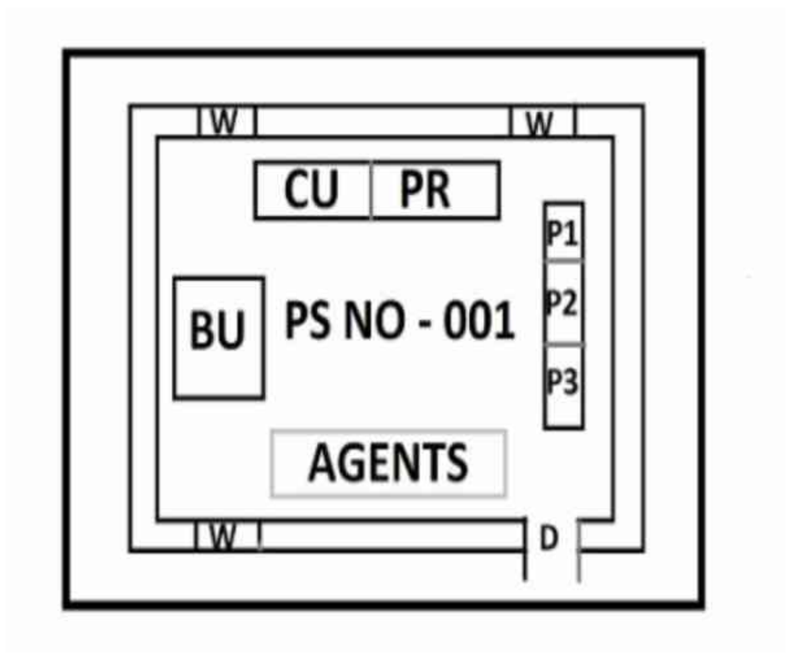

Key MAP View



1 XOG5728274
नाव : रिंकू दत्तू बेंदर
वडिलांचे नाव: दत्तू बेंदर
घर क्रमांक :
वय : 33 लिंग : महिला
छायाचित्र उपलब्ध

2 XOG5728332
नाव : निमा दत्तु बेंदर
वडिलांचे नाव: दत्तु बेंदर
घर क्रमांक :
वय : 28 लिंग : महिला
छायाचित्र उपलब्ध

3 XOG5728415
नाव : अजय रमेश बेंडगा
वडिलांचे नाव: रमेश बेंडगा
घर क्रमांक :
वय : 31 लिंग : पुरुष
छायाचित्र उपलब्ध

4 XOG5275789
नाव : सुनिता दसमा बोचल
वडिलांचे नाव: दसमा बोचल
घर क्रमांक :
वय : 40 लिंग : महिला
छायाचित्र उपलब्ध

5 XOG4245718
नाव : लक्ष्मी अनिल बोधले
पतीचे नाव: अनिल बोधले
घर क्रमांक :
वय : 45 लिंग : महिला
छायाचित्र उपलब्ध

6 XOG5728373
नाव : अमित देवू चेल्हार
वडिलांचे नाव: देवू चेल्हार
घर क्रमांक :
वय : 33 लिंग : पुरुष
छायाचित्र उपलब्ध

7 XOG5275318
नाव : मंदाकीनी उमेश दळवी
पतीचे नाव: उमेश दळवी
घर क्रमांक :
वय : 37 लिंग : महिला
छायाचित्र उपलब्ध

8 XOG5502463
नाव : कीशोर वीष्णू धोडी
वडिलांचे नाव: वीष्णू धोडी
घर क्रमांक :
वय : 38 लिंग : पुरुष
छायाचित्र उपलब्ध

9 XOG5275748
नाव : जाग्रुती प्रविण धोडी
वडिलांचे नाव: प्रविण धोडी
घर क्रमांक :
वय : 36 लिंग : महिला
छायाचित्र उपलब्ध

10 XOG5275714
नाव : विना रडका गुराडा
पतीचे नाव: रडका गुराडा
घर क्रमांक :
वय : 56 लिंग : महिला
छायाचित्र उपलब्ध

11 XOG5709993
नाव : सुवर्णा जावरे
वडिलांचे नाव: भरत जवारे
घर क्रमांक :
वय : 29 लिंग : महिला
छायाचित्र उपलब्ध

12 XOG3666856
नाव : पुष्पा भरत झावरे
पतीचे नाव: भरत झावरे
घर क्रमांक :
वय : 48 लिंग : महिला
छायाचित्र उपलब्ध

13 XOG5275771
नाव : सागर शिडवा कोठारी
वडिलांचे नाव: शिडवा कोठारी
घर क्रमांक :
वय : 33 लिंग : पुरुष
छायाचित्र उपलब्ध

14 XOG4245726
नाव : संदीप भिकू लाखान
वडिलांचे नाव: भिकू लाखान
घर क्रमांक :
वय : 36 लिंग : पुरुष
छायाचित्र उपलब्ध

15 XOG4245353
नाव : रमेश काशिनाथ माच्छी
वडिलांचे नाव: काशिनाथ माच्छी
घर क्रमांक :
वय : 38 लिंग : पुरुष
छायाचित्र उपलब्ध

16 XOG5502398
नाव : हेमलता दिलीप माच्छी
आईचे नाव: दिलीप माच्छी
घर क्रमांक :
वय : 49 लिंग : महिला
छायाचित्र उपलब्ध

17 XOG6336069
नाव : लीला काया माछी
वडिलांचे नाव: काया माछी
घर क्रमांक :
वय : 58 लिंग : महिला
छायाचित्र उपलब्ध

18 XOG2255388
नाव : गणेश काया माछी
वडिलांचे नाव: काया माछी
घर क्रमांक :
वय : 55 लिंग : पुरुष
छायाचित्र उपलब्ध

19 XOG5502372
नाव : मीना दिपक माच्छी
पतीचे नाव: दिपक माच्छी
घर क्रमांक :
वय : 44 लिंग : महिला
छायाचित्र उपलब्ध

20 XOG5685615
नाव : सुरेश बच्चू माच्छी
वडिलांचे नाव: बच्चू माच्छी
घर क्रमांक :
वय : 43 लिंग : पुरुष
छायाचित्र उपलब्ध

21 XOG6323067
नाव : गणेश राजू माछी
वडिलांचे नाव: राजू माछी
घर क्रमांक :
वय : 41 लिंग : पुरुष
छायाचित्र उपलब्ध

22 XOG5685581
नाव : जानकु गणेश माच्छी
पतीचे नाव: गणेश माच्छी
घर क्रमांक :
वय : 42 लिंग : महिला
छायाचित्र उपलब्ध

23 XOG4877163
नाव : मंगु भिकारी माच्छि
वडिलांचे नाव: भिकारी माच्छि
घर क्रमांक :
वय : 41 लिंग : पुरुष
छायाचित्र उपलब्ध

24 XOG5685607
नाव : आशा सुरेश माच्छी
पतीचे नाव: सुरेश माच्छी
घर क्रमांक :
वय : 42 लिंग : महिला
छायाचित्र उपलब्ध

25 XOG5502539
नाव : प्रसन्ना प्रकाश माच्छी
पतीचे नाव: प्रकाश माच्छी
घर क्रमांक :
वय : 42 लिंग : महिला
छायाचित्र उपलब्ध

26 XOG5502521
नाव : वंदना भुपेश माच्छी
पतीचे नाव: भुपेश माच्छी
घर क्रमांक :
वय : 41 लिंग : महिला
छायाचित्र उपलब्ध

27 XOG3666864
नाव : श्वेता आशिष माछी
पतीचे नाव: आशिष माछी
घर क्रमांक :
वय : 40 लिंग : महिला
छायाचित्र उपलब्ध

28 XOG5502356
नाव : सुनिता प्रशांत माच्छी
पतीचे नाव: प्रशांत माच्छी
घर क्रमांक :
वय : 41 लिंग : महिला
छायाचित्र उपलब्ध

29 XOG5502455
नाव : गणपत किसन माच्छी
वडिलांचे नाव: किसन माच्छी
घर क्रमांक :
वय : 40 लिंग : पुरुष
छायाचित्र उपलब्ध

30 XOG3667763
नाव : नरेश काया माछी
वडिलांचे नाव: काया माछी
घर क्रमांक :
वय : 39 लिंग : पुरुष
छायाचित्र उपलब्ध

31 XOG5502422
नाव : चंद्रेश बबन माच्छी
वडिलांचे नाव: बबन माच्छी
घर क्रमांक :
वय : 40 लिंग : पुरुष
छायाचित्र उपलब्ध

32 XOG5502489
नाव : सुरेखा मनोज माव्छी
पतीचे नाव: मनोज माव्छी
घर क्रमांक :
वय : 39 लिंग : महिला
छायाचित्र उपलब्ध

33 XOG5502406
नाव : सुरेखा किसन माच्छी
पतीचे नाव: किसन माच्छी
घर क्रमांक :
वय : 40 लिंग : महिला
छायाचित्र उपलब्ध

34 XOG5502380
नाव : कमलेश हरीश्चंद्र माच्छी
वडिलांचे नाव: हरीश्चंद्र माच्छी
घर क्रमांक :
वय : 39 लिंग : पुरुष
छायाचित्र उपलब्ध

35 XOG5275805
नाव : ज्योती महेंद्र माच्छी
पतीचे नाव: महेंद्र माच्छी
घर क्रमांक :
वय : 39 लिंग : महिला
छायाचित्र उपलब्ध

36 XOG6323844
नाव : संदीप पाल्या माच्छी
वडिलांचे नाव: पाल्या माच्छी
घर क्रमांक : -
वय : 38 लिंग : पुरुष
छायाचित्र उपलब्ध

37 XOG5502513
नाव : राजेश चद्रकांत माच्छी
वडिलांचे नाव: चद्रकांत माच्छी
घर क्रमांक :
वय : 38 लिंग : पुरुष
छायाचित्र उपलब्ध

38 XOG5502349
नाव : कुसुम सुरू माच्छी
पतीचे नाव: सुरू माच्छी
घर क्रमांक :
वय : 38 लिंग : महिला
छायाचित्र उपलब्ध

39 XOG5502497
नाव : ललिता गणपत माच्छी
पतीचे नाव: गणपत माच्छी
घर क्रमांक :
वय : 38 लिंग : महिला
छायाचित्र उपलब्ध

40 XOG5502414
नाव : बेबी पिंन्टू माच्छी
पतीचे नाव: पिंन्टू माच्छी
घर क्रमांक :
वय : 37 लिंग : महिला
छायाचित्र उपलब्ध

41 XOG4877148
नाव : शिल्पा मंगु माच्छि
पतीचे नाव: मंगु माच्छि
घर क्रमांक :
वय : 35 लिंग : महिला
छायाचित्र उपलब्ध

42 XOG4877155
नाव : जगदिश भिकारी माच्छि
वडिलांचे नाव: भिकारी माच्छि
घर क्रमांक :
वय : 35 लिंग : पुरुष
छायाचित्र उपलब्ध

43 XOG5275375
नाव : अनिल काशिनाथ माच्छी
वडिलांचे नाव: काशिनाथ माच्छी
घर क्रमांक :
वय : 36 लिंग : पुरुष
छायाचित्र उपलब्ध

44 XOG5275268
नाव : नयना मांगू माच्छी
पतीचे नाव: मांगू माच्छी
घर क्रमांक :
वय : 36 लिंग : महिला
छायाचित्र उपलब्ध

45 XOG5753892
नाव : नवीन रमेश माच्छी
वडिलांचे नाव: रमेश माच्छी
घर क्रमांक :
वय : 36 लिंग : पुरुष
छायाचित्र उपलब्ध

46 XOG5502471
नाव : उमेश लक्ष्मण माच्छी
वडिलांचे नाव: लक्ष्मण माच्छी
घर क्रमांक :
वय : 35 लिंग : पुरुष
छायाचित्र उपलब्ध

47 XOG5502430
नाव : राजेश शंभु माच्छी
वडिलांचे नाव: शंभु माच्छी
घर क्रमांक :
वय : 34 लिंग : पुरुष
छायाचित्र उपलब्ध

48 XOG5275656
नाव : भारती गणेश माच्छी
पतीचे नाव: गणेश माच्छी
घर क्रमांक :
वय : 34 लिंग : महिला
छायाचित्र उपलब्ध

49 XOG4877171
नाव : वंदना माच्छी
पतीचे नाव: नविन माच्छी
घर क्रमांक : सी/ओ नविन माच्छी हाऊस
वय : 33 लिंग : महिला
छायाचित्र उपलब्ध

50 XOG5502307
नाव : धिरज गणेश माच्छी
वडिलांचे नाव: गणेश माच्छी
घर क्रमांक : 00
वय : 33 लिंग : पुरुष
छायाचित्र उपलब्ध

51 XOG5502448
नाव : अशोक रमेश माच्छी
वडिलांचे नाव: रमेश माच्छी
घर क्रमांक :
वय : 34 लिंग : पुरुष
छायाचित्र उपलब्ध

52 XOG4877189
नाव : निकीता बच्चु माच्छि
वडिलांचे नाव: बच्चु माच्छि
घर क्रमांक :
वय : 31 लिंग : महिला
छायाचित्र उपलब्ध

53 XOG5502315
नाव : हर्षा राजेश माच्छी
पतीचे नाव: राजेश माच्छी
घर क्रमांक :
वय : 32 लिंग : महिला
छायाचित्र उपलब्ध

54 XOG5595988
नाव : मनिष दिलिप माच्छी
वडिलांचे नाव: दिलिप माच्छी
घर क्रमांक :
वय : 29 लिंग : पुरुष
छायाचित्र उपलब्ध

55 XOG5502331
नाव : जिगर रमेश माच्छी
वडिलांचे नाव: रमेश माच्छी
घर क्रमांक :
वय : 30 लिंग : पुरुष
छायाचित्र उपलब्ध

56 XOG5502299
नाव : आयेशा गणेश माच्छी
वडिलांचे नाव: गणेश माच्छी
घर क्रमांक :
वय : 30 लिंग : महिला
छायाचित्र उपलब्ध

57 XOG5595962
नाव : सुरज श्रावण माच्छी
वडिलांचे नाव: श्रावण माच्छी
घर क्रमांक :
वय : 30 लिंग : पुरुष
छायाचित्र उपलब्ध

58 XOG5685599
नाव : अक्षय मांगा माच्छी
वडिलांचे नाव: मांगा माच्छी
घर क्रमांक :
वय : 28 लिंग : पुरुष
छायाचित्र उपलब्ध

59 XOG5275797
नाव : ज्योती श्रावण माछि
वडिलांचे नाव: श्रावण माछि
घर क्रमांक :
वय : 35 लिंग : महिला
छायाचित्र उपलब्ध

60 XOG5728183
नाव : सुमन बाबू माढा
पतीचे नाव: बाबू माढा
घर क्रमांक :
वय : 62 लिंग : महिला
छायाचित्र उपलब्ध

61 XOG5275706
नाव : मालती लखमा माढे
पतीचे नाव: लखमा माढे
घर क्रमांक :
वय : 62 लिंग : महिला
छायाचित्र उपलब्ध

62 XOG5275680
नाव : मुक्ता अंकुश माढे
पतीचे नाव: अंकुश माढे
घर क्रमांक :
वय : 40 लिंग : महिला
छायाचित्र उपलब्ध

63 XOG5275698
नाव : अनिल लखमा माढे
वडिलांचे नाव: लखमा माढे
घर क्रमांक :
वय : 39 लिंग : पुरुष
छायाचित्र उपलब्ध

64 XOG5275722
नाव : सुजाता अनिल माढे
वडिलांचे नाव: अनिल माढे
घर क्रमांक :
वय : 35 लिंग : महिला
छायाचित्र उपलब्ध

65 XOG5728076
नाव : वजरू संतोष मलावकर
पतीचे नाव: संतोष मलावकर
घर क्रमांक :
वय : 29 लिंग : महिला
छायाचित्र उपलब्ध

66 XOG3667771
नाव : संजय माया माच्छी
वडिलांचे नाव: माया माळी
घर क्रमांक : -
वय : 38 लिंग : पुरुष
छायाचित्र उपलब्ध

67 XOG5275755
नाव : कनैया महेद्र मायावंशी
वडिलांचे नाव: महेद्र मायावंशी
घर क्रमांक :
वय : 34 लिंग : पुरुष
छायाचित्र उपलब्ध

68 XOG5728381
नाव : मोगरी जयवंत मेर्या
पतीचे नाव: जयवंत मेर्या
घर क्रमांक :
वय : 37 लिंग : महिला
छायाचित्र उपलब्ध

69 XOG5728399
नाव : सोनी अरविंद मेर्या
पतीचे नाव: अरविंद मेर्या
घर क्रमांक :
वय : 36 लिंग : महिला
छायाचित्र उपलब्ध

70 XOG5728407
नाव : विलास राध्या मेर्या
वडिलांचे नाव: राध्या मेर्या
घर क्रमांक :
वय : 34 लिंग : पुरुष
छायाचित्र उपलब्ध

71 XOG5728340
नाव : अंकुश राध्या मेर्या
वडिलांचे नाव: राध्या मेर्या
घर क्रमांक :
वय : 29 लिंग : पुरुष
छायाचित्र उपलब्ध

72 XOG5728423
नाव : राकेश शंकर मेऱ्या
वडिलांचे नाव: शंकर मेऱ्या
घर क्रमांक : 00
वय : 27 लिंग : पुरुष
छायाचित्र उपलब्ध

73 XOG5710033
नाव : मनोज महादू मोरे
वडिलांचे नाव: महादू मोरे
घर क्रमांक :
वय : 56 लिंग : पुरुष
छायाचित्र उपलब्ध

74 XOG5710041
नाव : सविता मनोज मोरे
पतीचे नाव: मनोज मोरे
घर क्रमांक :
वय : 56 लिंग : महिला
छायाचित्र उपलब्ध

75 XOG5710058
नाव : उवेसा आसीफ शेख
वडिलांचे नाव: आसीफ शेख
घर क्रमांक :
वय : 30 लिंग : महिला
छायाचित्र उपलब्ध

76 XOG5275763
नाव : दिव्यास महेश सुरती
वडिलांचे नाव: महेश सुरती
घर क्रमांक :
वय : 33 लिंग : पुरुष
छायाचित्र उपलब्ध

77 XOG5275730
नाव : सुजाता उमाकांत धोडी
वडिलांचे नाव: उमाकांत धोडी
घर क्रमांक : -
वय : 39 लिंग : महिला
छायाचित्र उपलब्ध

78 XOG6179824
नाव : प्रतिक ईश्वर धोडी
वडिलांचे नाव: ईश्वर धोडी
घर क्रमांक : -
वय : 27 लिंग : पुरुष
छायाचित्र उपलब्ध

79 XOG5980982
नाव : रिना दुबळा
पतीचे नाव: रवी दुबळा
घर क्रमांक : -
वय : 44 लिंग : महिला
छायाचित्र उपलब्ध

80 XOG5935648
नाव : मैना सुरेश दुमेला
पतीचे नाव: सुरेश दुमेला
घर क्रमांक : -
वय : 53 लिंग : महिला
छायाचित्र उपलब्ध

81 XOG5935572
नाव : धिरज सुरेश दुमेला
वडिलांचे नाव: सुरेश दुमेला
घर क्रमांक : -
वय : 37 लिंग : पुरुष
छायाचित्र उपलब्ध

82 XOG5935564
नाव : दीपिका धीरज दुमेला
पतीचे नाव: धीरज दुमेला
घर क्रमांक : -
वय : 31 लिंग : महिला
छायाचित्र उपलब्ध

83 XOG6018550
नाव : जानकी हाडळ
पतीचे नाव: दीपक हाडळ
घर क्रमांक : -
वय : 31 लिंग : महिला
छायाचित्र उपलब्ध

84 XOG5874391
नाव : जयेश वासू माच्छी
वडिलांचे नाव: वासू माच्छी
घर क्रमांक : -
वय : 38 लिंग : पुरुष
छायाचित्र उपलब्ध

85 XOG6018345
नाव : दर्शना मच्छी
वडिलांचे नाव: बच्चू मच्छी
घर क्रमांक : -
वय : 27 लिंग : महिला
छायाचित्र उपलब्ध

86 XOG5911110
नाव : रेमानी मांगा माच्छी
वडिलांचे नाव: मांगा माच्छी
घर क्रमांक : -
वय : 26 लिंग : महिला
छायाचित्र उपलब्ध

87 XOG5874524
नाव : बेबी किशोर माच्छी
पतीचे नाव: किशोर माच्छी
घर क्रमांक : -
वय : 46 लिंग : महिला
छायाचित्र उपलब्ध

88 XOG5924261
नाव : किशोर बबाला माच्छी
वडिलांचे नाव: बबाला माच्छी
घर क्रमांक : -
वय : 45 लिंग : पुरुष
छायाचित्र उपलब्ध

89 XOG5826052
नाव : टीना प्रकाश माच्छी
पतीचे नाव: प्रकाश माच्छी
घर क्रमांक : -
वय : 41 लिंग : महिला
छायाचित्र उपलब्ध

90 XOG5835277
नाव : संदीप हरिश्चंद्र माच्छी
वडिलांचे नाव: हरिश्चंद्र माच्छी
घर क्रमांक : -
वय : 40 लिंग : पुरुष
छायाचित्र उपलब्ध

91 XOG6287643
नाव : हेमा अशोक माच्छी
पतीचे नाव: अशोक माच्छी
घर क्रमांक : -
वय : 38 लिंग : महिला
छायाचित्र उपलब्ध

92 XOG5883624
नाव : जगदीश हरिश्चंद्र माच्छी
वडिलांचे नाव: हरिश्चंद्र माच्छी
घर क्रमांक : -
वय : 38 लिंग : पुरुष
छायाचित्र उपलब्ध

93 XOG5999909
नाव : पांडु माच्छी
वडिलांचे नाव: पाल्या माच्छी
घर क्रमांक : -
वय : 39 लिंग : पुरुष
छायाचित्र उपलब्ध

94 XOG5935515
नाव : अरुण शंभू माच्छी
वडिलांचे नाव: शंभू माच्छी
घर क्रमांक : -
वय : 38 लिंग : पुरुष
छायाचित्र उपलब्ध

95 XOG5909676
नाव : सतिश किसन माच्छी
वडिलांचे नाव: किसन माच्छी
घर क्रमांक : -
वय : 37 लिंग : पुरुष
छायाचित्र उपलब्ध

96 XOG5935440
नाव : निलम कृष्णा माच्छी
पतीचे नाव: कृष्णा माच्छी
घर क्रमांक : -
वय : 37 लिंग : महिला
छायाचित्र उपलब्ध

97 XOG5935663
नाव : प्रकाश हरिचंद्र माच्छी
वडिलांचे नाव: हरिचंद्र माच्छी
घर क्रमांक : -
वय : 35 लिंग : पुरुष
छायाचित्र उपलब्ध

98 XOG5924295
नाव : सुभाष बबाला माच्छी
वडिलांचे नाव: बबाला माच्छी
घर क्रमांक : -
वय : 35 लिंग : पुरुष
छायाचित्र उपलब्ध

99 XOG5935457
नाव : प्रमोद रमेश माच्छी
वडिलांचे नाव: रमेश माच्छी
घर क्रमांक : -
वय : 35 लिंग : पुरुष
छायाचित्र उपलब्ध

100 XOG5935556
नाव : किशोर मांगा माच्छी
वडिलांचे नाव: मांगा माच्छी
घर क्रमांक : -
वय : 34 लिंग : पुरुष
छायाचित्र उपलब्ध

101 XOG5835269
नाव : लक्ष्मी हरिश्चंद्र माच्छी
पतीचे नाव: हरिश्चंद्र माच्छी
घर क्रमांक : -
वय : 34 लिंग : महिला
छायाचित्र उपलब्ध

102 XOG6172597
नाव : सुनीता अनिल माच्छी
पतीचे नाव: अनिल माच्छी
घर क्रमांक : -
वय : 33 लिंग : महिला
छायाचित्र उपलब्ध

103 XOG5874979
नाव : अरविंद किशन माच्छी
वडिलांचे नाव: किशन माच्छी
घर क्रमांक : -
वय : 33 लिंग : पुरुष
छायाचित्र उपलब्ध

104 XOG5935465
नाव : राहुल राम माच्छी
वडिलांचे नाव: राम माच्छी
घर क्रमांक : -
वय : 33 लिंग : पुरुष
छायाचित्र उपलब्ध

105 XOG6010334
नाव : पुजा माच्छी
पतीचे नाव: रमेश माच्छी
घर क्रमांक : -
वय : 34 लिंग : महिला
छायाचित्र उपलब्ध

106 XOG6174064
नाव : हरीश माया माच्छी
वडिलांचे नाव: माया माच्छी
घर क्रमांक : -
वय : 32 लिंग : पुरुष
छायाचित्र उपलब्ध

107 XOG5873542
नाव : अक्षय रामा माच्छी
वडिलांचे नाव: रामा माच्छी
घर क्रमांक : -
वय : 31 लिंग : पुरुष
छायाचित्र उपलब्ध

108 XOG5909700
नाव : योगेश काशिनाथ माच्छी
वडिलांचे नाव: काशिनाथ माच्छी
घर क्रमांक : -
वय : 31 लिंग : पुरुष
छायाचित्र उपलब्ध

109 XOG5881776
नाव : हर्षा यशवंत माच्छी
वडिलांचे नाव: यशवंत माच्छी
घर क्रमांक : -
वय : 30 लिंग : महिला
छायाचित्र उपलब्ध

110 XOG5935432
नाव : मनीषा मोहन माच्छी
पतीचे नाव: मोहन माच्छी
घर क्रमांक : -
वय : 29 लिंग : महिला
छायाचित्र उपलब्ध

111 XOG5935655
नाव : हिमानी दिनेश माच्छी
वडिलांचे नाव: दिनेश माच्छी
घर क्रमांक : -
वय : 30 लिंग : महिला
छायाचित्र उपलब्ध

112 XOG6345052
नाव : प्रियंका माच्छी
वडिलांचे नाव: सनु माच्छी
घर क्रमांक : -
वय : 28 लिंग : महिला
छायाचित्र उपलब्ध

113 XOG6539886
नाव : सुनिता जगदीश माच्छी
पतीचे नाव: जगदीश माच्छी
घर क्रमांक : -
वय : 28 लिंग : महिला
छायाचित्र उपलब्ध

114 XOG5935473
नाव : सागर राम माच्छी
वडिलांचे नाव: राम माच्छी
घर क्रमांक : -
वय : 28 लिंग : पुरुष
छायाचित्र उपलब्ध

115 XOG5923339
नाव : आकाश मंगेश माच्छी
वडिलांचे नाव: मंगेश माच्छी
घर क्रमांक : -
वय : 28 लिंग : पुरुष
छायाचित्र उपलब्ध

116 XOG6284012
नाव : अरविंद माच्छी
वडिलांचे नाव: सनो माच्छी
घर क्रमांक : -
वय : 26 लिंग : पुरुष
छायाचित्र उपलब्ध

117 XOG6361836
नाव : तरुणा माच्छी
वडिलांचे नाव: पांडुरंग माच्छी
घर क्रमांक : -
वय : 26 लिंग : महिला
छायाचित्र उपलब्ध

118 XOG5909734
नाव : हितेश काशिनाथ माच्छी
वडिलांचे नाव: काशिनाथ माच्छी
घर क्रमांक : -
वय : 27 लिंग : पुरुष
छायाचित्र उपलब्ध

119 XOG5905229
नाव : चंचल काशिनाथ माच्छी
वडिलांचे नाव: काशिनाथ माच्छी
घर क्रमांक : -
वय : 26 लिंग : महिला
छायाचित्र उपलब्ध

120 XOG5923941
नाव : माधुरी गणेश माच्छी
वडिलांचे नाव: गणेश माच्छी
घर क्रमांक : -
वय : 27 लिंग : महिला
छायाचित्र उपलब्ध

121 XOG6290654
नाव : उमेश माच्छी
वडिलांचे नाव: काशिनाथ माच्छी
घर क्रमांक : -
वय : 26 लिंग : पुरुष
छायाचित्र उपलब्ध

122 XOG6407894
नाव : रजत माच्छी
वडिलांचे नाव: शशिकांत माच्छी
घर क्रमांक : -
वय : 26 लिंग : पुरुष
छायाचित्र उपलब्ध

123 XOG5934641
नाव : भाविका नारायण माच्छी
वडिलांचे नाव: नारायण माच्छी
घर क्रमांक : -
वय : 25 लिंग : महिला
छायाचित्र उपलब्ध

124 XOG5879960
नाव : रितिका सुरु माच्छी
वडिलांचे नाव: सुरु माच्छी
घर क्रमांक : -
वय : 26 लिंग : महिला
छायाचित्र उपलब्ध

125 XOG5965173
नाव : मणीशादेवी शर्मा
पतीचे नाव: महेंद्र शर्मा
घर क्रमांक : 0
वय : 41 लिंग : महिला
छायाचित्र उपलब्ध

126 XOG5935093
नाव : अमित निलेश वळवी
वडिलांचे नाव: निलेश वळवी
घर क्रमांक : -
वय : 28 लिंग : पुरुष
छायाचित्र उपलब्ध

127 XOG6018618
नाव : धर्मा वरखंडे
वडिलांचे नाव: भिवा वरखंडे
घर क्रमांक : -
वय : 32 लिंग : पुरुष
छायाचित्र उपलब्ध

128 XOG6018568
नाव : सतबीर यादव
वडिलांचे नाव: अरविंद यादव
घर क्रमांक : -
वय : 29 लिंग : पुरुष
छायाचित्र उपलब्ध

129 XOG5935549
नाव : राजू देऊ झोप
वडिलांचे नाव: देऊ झोप
घर क्रमांक : -
वय : 42 लिंग : पुरुष
छायाचित्र उपलब्ध

130 XOG5935531
नाव : शीतल राजू झोप
पतीचे नाव: राजू झोप
घर क्रमांक : -
वय : 39 लिंग : महिला
छायाचित्र उपलब्ध

131 XOG6018469
नाव : कमली मेऱ्या
वडिलांचे नाव: शंकर मेऱ्या
घर क्रमांक : -
वय : 30 लिंग : महिला
छायाचित्र उपलब्ध

132 XOG5927892
नाव : येसु वसंत धोडी
पतीचे नाव: वसंत धोडी
घर क्रमांक : .
वय : 58 लिंग : महिला
छायाचित्र उपलब्ध

133 XOG5757232
नाव : दिवाळी महादू मच्छी
पतीचे नाव: महादू मच्छी
घर क्रमांक : .
वय : 74 लिंग : महिला
छायाचित्र उपलब्ध

134 XOG5865803
नाव : संदीप बबला माच्छी
वडिलांचे नाव: बबला माच्छी
घर क्रमांक : .
वय : 40 लिंग : पुरुष
छायाचित्र उपलब्ध

135 XOG5866033
नाव : वैशाली सुनील माच्छी
पतीचे नाव: सुनील माच्छी
घर क्रमांक : .
वय : 29 लिंग : महिला
छायाचित्र उपलब्ध

136 XOG5862016
नाव : प्रमोद लक्ष्मण माच्छी
वडिलांचे नाव: लक्ष्मण माच्छी
घर क्रमांक : .
वय : 29 लिंग : पुरुष
छायाचित्र उपलब्ध

137 XOG5860408
नाव : मंजुळा अरविंद माच्छी
पतीचे नाव: अरविंद माच्छी
घर क्रमांक : .
वय : 44 लिंग : महिला
छायाचित्र उपलब्ध

138 XOG5862669
नाव : शितल लक्ष्मण माच्छी
पतीचे नाव: लक्ष्मण माच्छी
घर क्रमांक : .
वय : 38 लिंग : महिला
छायाचित्र उपलब्ध

139 XOG5862057
नाव : विशाल लक्ष्मण माच्छी
वडिलांचे नाव: लक्ष्मण माच्छी
घर क्रमांक : .
वय : 32 लिंग : पुरुष
छायाचित्र उपलब्ध

140 XOG5858766
नाव : पायल दिनेश माच्छी
वडिलांचे नाव: दिनेश माच्छी
घर क्रमांक : .
वय : 28 लिंग : महिला
छायाचित्र उपलब्ध

141 XOG5860739
नाव : योगेश्वरी श्रावण माच्छी
वडिलांचे नाव: श्रावण माच्छी
घर क्रमांक : .
वय : 28 लिंग : महिला
छायाचित्र उपलब्ध

142 XOG5858063
नाव : धर्मेश यशवंत माछी
वडिलांचे नाव: यशवंत माछी
घर क्रमांक : .
वय : 27 लिंग : पुरुष
छायाचित्र उपलब्ध

143 XOG5860416
नाव : देवयानी मधुकर माच्छी
वडिलांचे नाव: मधुकर माच्छी
घर क्रमांक : .
वय : 26 लिंग : महिला
छायाचित्र उपलब्ध

144 XOG5853965
नाव : शशिकांत दिवाकर वाघ
वडिलांचे नाव: दिवाकर वाघ
घर क्रमांक : .
वय : 58 लिंग : पुरुष
छायाचित्र उपलब्ध

145 XOG5853940
नाव : आशा शशिकांत वाघ
पतीचे नाव: शशिकांत वाघ
घर क्रमांक : .
वय : 52 लिंग : महिला
छायाचित्र उपलब्ध

146 XOG5869607
नाव : प्राची शशिकांत वाघ
वडिलांचे नाव: शशिकांत वाघ
घर क्रमांक : .
वय : 33 लिंग : महिला
छायाचित्र उपलब्ध

147 XOG5685573
नाव : अजिंक्य शशिकांत वाघ
वडिलांचे नाव: शशिकांत वाघ
घर क्रमांक : .
वय : 30 लिंग : पुरुष
छायाचित्र उपलब्ध

148 XOG5870134
नाव : आदित्य शशिकांत वाघ
वडिलांचे नाव: शशिकांत वाघ
घर क्रमांक : .
वय : 27 लिंग : पुरुष
छायाचित्र उपलब्ध

149 XOG5595996
नाव : तृप्ती दिनेश धोडी
पतीचे नाव: दिनेश धोडी
घर क्रमांक : 0
वय : 42 लिंग : महिला
छायाचित्र उपलब्ध

150 XOG6552590
नाव : मंजू शिडवा कोठारी
पतीचे नाव: शिडवा कोठारी
घर क्रमांक : 0
वय : 58 लिंग : महिला
छायाचित्र उपलब्ध

151 XOG6552574
नाव : गीता मंगू माच्छी
पतीचे नाव: मंगू माच्छी
घर क्रमांक : 0
वय : 44 लिंग : महिला
छायाचित्र उपलब्ध

152 XOG6551196
नाव : सुरेश किसन माच्छी
वडिलांचे नाव: किसन माच्छी
घर क्रमांक : 0
वय : 62 लिंग : पुरुष
छायाचित्र उपलब्ध

153 XOG6552756
नाव : सुनिता नरेश माच्छी
पतीचे नाव: नरेश माच्छी
घर क्रमांक : 0
वय : 44 लिंग : महिला
छायाचित्र उपलब्ध

154 XOG6555239
नाव : अनिता चंद्रकांत माच्छी
पतीचे नाव: चंद्रकांत माच्छी
घर क्रमांक : 0
वय : 44 लिंग : महिला
छायाचित्र उपलब्ध

155 XOG6562177
नाव : पार्वती राजू माच्छी
पतीचे नाव: राजू माच्छी
घर क्रमांक : 0
वय : 44 लिंग : महिला
छायाचित्र उपलब्ध

156 XOG6553168
नाव : नवीन काशिनाथ माच्छी
वडिलांचे नाव: काशिनाथ माच्छी
घर क्रमांक : 00
वय : 41 लिंग : पुरुष
छायाचित्र उपलब्ध

157 XOG6552772
नाव : विजय रामा माच्छी
वडिलांचे नाव: रामा माच्छी
घर क्रमांक : 0
वय : 39 लिंग : पुरुष
छायाचित्र उपलब्ध

158 XOG6552350
नाव : सुगंधा संदीप माच्छी
पतीचे नाव: संदीप माच्छी
घर क्रमांक : 0
वय : 38 लिंग : महिला
छायाचित्र उपलब्ध

159 XOG6562524
नाव : अनिता महेश माच्छी
पतीचे नाव: महेश माच्छी
घर क्रमांक : 0
वय : 38 लिंग : महिला
छायाचित्र उपलब्ध

160 XOG6552509
नाव : नीलिमा विजय माच्छी
पतीचे नाव: विजय माच्छी
घर क्रमांक : 0
वय : 34 लिंग : महिला
छायाचित्र उपलब्ध

161 XOG6555429
नाव : किंजल अशोक माच्छी
पतीचे नाव: अशोक माच्छी
घर क्रमांक : 0
वय : 30 लिंग : महिला
छायाचित्र उपलब्ध

162 XOG6555213
नाव : हर्षद गणेश माच्छी
वडिलांचे नाव: गणेश माच्छी
घर क्रमांक : 0
वय : 28 लिंग : पुरुष
छायाचित्र उपलब्ध

163 XOG6555460
नाव : गौरव संतोष माच्छी
वडिलांचे नाव: संतोष माच्छी
घर क्रमांक : 0
वय : 27 लिंग : पुरुष
छायाचित्र उपलब्ध

164 XOG6562516
नाव : योगिता बाबू माच्छी
वडिलांचे नाव: बाबू माच्छी
घर क्रमांक : 0
वय : 26 लिंग : महिला
छायाचित्र उपलब्ध

165 XOG6552632
नाव : कृष्णा बच्चू माच्छी
वडिलांचे नाव: कृष्णा माच्छी
घर क्रमांक : 0
वय : 25 लिंग : पुरुष
छायाचित्र उपलब्ध

166 XOG6552749
नाव : अमिशा ईश्वर माच्छी
वडिलांचे नाव: ईश्वर माच्छी
घर क्रमांक : 0
वय : 25 लिंग : महिला
छायाचित्र उपलब्ध

167 XOG6552665
नाव : ईशा सुनिल माच्छी
वडिलांचे नाव: सुनिल केसु माच्छी
घर क्रमांक : 0
वय : 24 लिंग : महिला
छायाचित्र उपलब्ध

168 XOG6552764
नाव : राज नरेश माच्छी
वडिलांचे नाव: नरेश माच्छी
घर क्रमांक : 0
वय : 23 लिंग : पुरुष
छायाचित्र उपलब्ध

169 XOG6555114
नाव : साहिल चंद्रकांत माच्छी
वडिलांचे नाव: चंद्रकांत माच्छी
घर क्रमांक : 0
वय : 23 लिंग : पुरुष
छायाचित्र उपलब्ध

170 XOG6555445
नाव : मंथन बच्चू माच्छी
वडिलांचे नाव: सचिन माच्छी
घर क्रमांक : 0
वय : 23 लिंग : पुरुष
छायाचित्र उपलब्ध

171 XOG6562334
नाव : दर्शना बाबू माच्छी
वडिलांचे नाव: बाबू माच्छी
घर क्रमांक : 0
वय : 23 लिंग : महिला
छायाचित्र उपलब्ध

172 XOG6552251
नाव : रोहन सुरेश माच्छी
वडिलांचे नाव: सुरेश माच्छी
घर क्रमांक : 0
वय : 22 लिंग : पुरुष
छायाचित्र उपलब्ध

173 XOG6552616
नाव : तुषार श्रावण माच्छी
वडिलांचे नाव: श्रावण माच्छी
घर क्रमांक : 0
वय : 22 लिंग : पुरुष
छायाचित्र उपलब्ध

174 XOG6555130
नाव : राज शशिकांत माच्छी
वडिलांचे नाव: शशिकांत माच्छी
घर क्रमांक : 0
वय : 22 लिंग : पुरुष
छायाचित्र उपलब्ध

175 XOG6555304
नाव : भाविक मधुकर माच्छी
वडिलांचे नाव: मधुकर माच्छी
घर क्रमांक : 0
वय : 22 लिंग : पुरुष
छायाचित्र उपलब्ध

176 XOG6555536
नाव : संजना महेश माच्छी
वडिलांचे नाव: महेश माच्छी
घर क्रमांक : 0
वय : 22 लिंग : महिला
छायाचित्र उपलब्ध

177 XOG6552293
नाव : चंदन किशोर माच्छी
वडिलांचे नाव: किशोर माच्छी
घर क्रमांक : 0
वय : 21 लिंग : पुरुष
छायाचित्र उपलब्ध

178 XOG6434666
नाव : कौशिक माच्छी
वडिलांचे नाव: दिनेश माच्छी
घर क्रमांक : 00
वय : 25 लिंग : पुरुष
छायाचित्र उपलब्ध

179 XOG6534820
नाव : नितेश पांडुरंग माछी
वडिलांचे नाव: पांडुरंग माछी
घर क्रमांक : सारावली
वय : 42 लिंग : पुरुष
छायाचित्र उपलब्ध

180 XOG6534812
नाव : नवीन दासू माछी
वडिलांचे नाव: दासू माछी
घर क्रमांक : सारावली
वय : 40 लिंग : पुरुष
छायाचित्र उपलब्ध

181 XOG6534804
नाव : जयश्री नवीन माछी
पतीचे नाव: नवीन माछी
घर क्रमांक : सारावली
वय : 33 लिंग : महिला
छायाचित्र उपलब्ध

182 XOG6507180
नाव : उमेश काशिनाथ माछी
वडिलांचे नाव: काशिनाथ माछी
घर क्रमांक : सारावली
वय : 24 लिंग : पुरुष
छायाचित्र उपलब्ध

183 XOG5502505
नाव : आनंद बच्चु माच्छी
वडिलांचे नाव: बच्चु माच्छी
घर क्रमांक : सरावली तलावपाडा
वय : 32 लिंग : पुरुष
छायाचित्र उपलब्ध

184 XOG6541528
नाव : अविनाश गणेश वरठा
वडिलांचे नाव: गणेश वरठा
घर क्रमांक : हाऊस नं 001
वय : 24 लिंग : पुरुष
छायाचित्र उपलब्ध

185 XOG6491864
नाव : हर्षद माच्छी
वडिलांचे नाव: सुरेश माच्छी
घर क्रमांक : 9
वय : 27 लिंग : पुरुष
छायाचित्र उपलब्ध

186 XOG5744008
नाव : रंजना हेमंत माच्छी
पतीचे नाव: हेमंत माच्छी
घर क्रमांक : 014000032
वय : 30 लिंग : महिला
छायाचित्र उपलब्ध

187 XOG5743992
नाव : हेमंत हरिचंद्र माच्छी
वडिलांचे नाव: हरिचंद्र माच्छी
घर क्रमांक : 104000032
वय : 37 लिंग : पुरुष
छायाचित्र उपलब्ध

188 XOG5800834
नाव : नीता नवीन माछी
पतीचे नाव: नवीन माछी
घर क्रमांक : 104000033
वय : 36 लिंग : महिला
छायाचित्र उपलब्ध

189 XOG5753884
नाव : विनोद शकुंतला गप्पे
आईचे नाव: शकुंतला गप्पे
घर क्रमांक : 104000035
वय : 40 लिंग : पुरुष
छायाचित्र उपलब्ध

190 XOG5753876
नाव : भारती शकुंतला गापे
आईचे नाव: शकुंतला गापे
घर क्रमांक : 104000035
वय : 35 लिंग : महिला
छायाचित्र उपलब्ध

191 XOG4245049
नाव : काशी झाबारया माच्छी
पतीचे नाव: झाबारया माच्छी
घर क्रमांक : 43
वय : 46 लिंग : महिला
छायाचित्र उपलब्ध

192 XOG6323877
नाव : अशोक बाबु माच्छी
वडिलांचे नाव: बाबु माच्छी
घर क्रमांक : 44
वय : 44 लिंग : पुरुष
छायाचित्र उपलब्ध

193 XOG4245064
नाव : नरेश किसन माच्छी
वडिलांचे नाव: किसन माच्छी
घर क्रमांक : 45
वय : 45 लिंग : पुरुष
छायाचित्र उपलब्ध

194 XOG4245056
नाव : कुसूम किसन माच्छी
पतीचे नाव: किसन माच्छी
घर क्रमांक : 47
वय : 49 लिंग : महिला
छायाचित्र उपलब्ध

195 XOG6142723
नाव : जनू सुकर दुबळा
वडिलांचे नाव: सुकर दुबळा
घर क्रमांक : 51
वय : 59 लिंग : पुरुष
छायाचित्र उपलब्ध

196 XOG6142731
नाव : अकु जनू दुबळा
पतीचे नाव: जनू दुबळा
घर क्रमांक : 51
वय : 57 लिंग : महिला
छायाचित्र उपलब्ध

197 XOG4245080
नाव : संजू जनू दुबळा
वडिलांचे नाव: जनू दुबळा
घर क्रमांक : 51
वय : 36 लिंग : पुरुष
छायाचित्र उपलब्ध

198 XOG5275250
नाव : सनू जनू दुबळा
वडिलांचे नाव: जनू दुबळा
घर क्रमांक : 51
वय : 33 लिंग : पुरुष
छायाचित्र उपलब्ध

199 XOG4245098
नाव : प्रकाश बाबू वाघान
वडिलांचे नाव: बाबू वाघान
घर क्रमांक : 54
वय : 36 लिंग : पुरुष
छायाचित्र उपलब्ध

200 XOG6142772
नाव : वेणु रुपजी वाघात
पतीचे नाव: रुपजी वाघात
घर क्रमांक : 54
वय : 53 लिंग : महिला
छायाचित्र उपलब्ध

201 XOG5275524
नाव : दिलीप बाबू वाघात
वडिलांचे नाव: बाबू वाघात
घर क्रमांक : 54
वय : 34 लिंग : पुरुष
छायाचित्र उपलब्ध

202 XOG0562305
नाव : अनीता सदु हाडळ
पतीचे नाव: सदु हाडळ
घर क्रमांक : 56
वय : 51 लिंग : महिला
छायाचित्र उपलब्ध

203 XOG3666617
नाव : मंजु निलेश वळवी
पतीचे नाव: निलेश वळवी
घर क्रमांक : 63
वय : 49 लिंग : महिला
छायाचित्र उपलब्ध

204 XOG4245106
नाव : संदीप निलेश वळवी
वडिलांचे नाव: निलेश वळवी
घर क्रमांक : 63
वय : 46 लिंग : पुरुष
छायाचित्र उपलब्ध

205 XOG3667649
नाव : नितेश निलेश वळवी
वडिलांचे नाव: निलेश वळवी
घर क्रमांक : 63
वय : 43 लिंग : पुरुष
छायाचित्र उपलब्ध

206 XOG5275284
नाव : मंजू नितेश वळवी
पतीचे नाव: नितेश वळवी
घर क्रमांक : 63
वय : 36 लिंग : महिला
छायाचित्र उपलब्ध

207 XOG5275508
नाव : अजय वसंत धोडी
वडिलांचे नाव: वसंत धोडी
घर क्रमांक : सरावली
वय : 36 लिंग : पुरुष
छायाचित्र उपलब्ध

208 XOG5275490
नाव : जगदिश वसंत धोडी
वडिलांचे नाव: वसंत धोडी
घर क्रमांक : 65
वय : 32 लिंग : पुरुष
छायाचित्र उपलब्ध

209 XOG4961579
नाव : वसंत रामजी धोंडी
वडिलांचे नाव: रामजी धोंडी
घर क्रमांक : 65
वय : 56 लिंग : पुरुष
छायाचित्र उपलब्ध

210 XOG3666625
नाव : कुसुम वसंत धोंडी
पतीचे नाव: वसंत धोंडी
घर क्रमांक : 65
वय : 51 लिंग : महिला
छायाचित्र उपलब्ध

211 XOG6142822
नाव : काशिनाथ झिपरु माच्छी
वडिलांचे नाव: झिपरु माच्छी
घर क्रमांक : 68
वय : 66 लिंग : पुरुष
छायाचित्र उपलब्ध

212 XOG6142830
नाव : रडकु काशिनाथ माच्छी
पतीचे नाव: काशिनाथ माच्छी
घर क्रमांक : 68
वय : 63 लिंग : महिला
छायाचित्र उपलब्ध

213 XOG6323257
नाव : दिपक काशिनाथ माच्छी
वडिलांचे नाव: काशिनाथ माच्छी
घर क्रमांक : 68
वय : 44 लिंग : पुरुष
छायाचित्र उपलब्ध

214 XOG6143556
नाव : इंदु राजु माच्छी
पतीचे नाव: राजु माच्छी
घर क्रमांक : 69
वय : 56 लिंग : महिला
छायाचित्र उपलब्ध

215 XOG6142855
नाव : गोविंद पाल्या माच्छी
वडिलांचे नाव: पाल्या माच्छी
घर क्रमांक : 72
वय : 67 लिंग : पुरुष
छायाचित्र उपलब्ध

216 XOG6142863
नाव : लीला गोविंद माच्छी
पतीचे नाव: गोविंद माच्छी
घर क्रमांक : 72
वय : 64 लिंग : महिला
छायाचित्र उपलब्ध

217 XOG6335004
नाव : ईश्वर गोविंद माच्छी
वडिलांचे नाव: गोविंद माच्छी
घर क्रमांक : 72
वय : 47 लिंग : पुरुष
छायाचित्र उपलब्ध

218 XOG6335012
नाव : सुनिता ईश्वर माच्छी
पतीचे नाव: ईश्वर माच्छी
घर क्रमांक : 72
वय : 44 लिंग : महिला
छायाचित्र उपलब्ध

219 XOG3667664
नाव : काशिनाथ पाल्या माच्छी
वडिलांचे नाव: पाल्या माच्छी
घर क्रमांक : 73
वय : 59 लिंग : पुरुष
छायाचित्र उपलब्ध

220 XOG2255347
नाव : बेबी काशिनाथ माच्छी
पतीचे नाव: काशिनाथ माच्छी
घर क्रमांक : 73
वय : 56 लिंग : महिला
छायाचित्र उपलब्ध

221 XOG0562420
नाव : चंद्रकांत पाल्या माच्छी
वडिलांचे नाव: पाल्या माच्छी
घर क्रमांक : 73
वय : 50 लिंग : पुरुष
छायाचित्र उपलब्ध

222 XOG4245122
नाव : ललीता चंद्रकांत माच्छी
पतीचे नाव: चंद्रकांत माच्छी
घर क्रमांक : 73
वय : 47 लिंग : महिला
छायाचित्र उपलब्ध

223 XOG6142897
नाव : नानी किसन माच्छी
पतीचे नाव: किसन माच्छी
घर क्रमांक : 74
वय : 56 लिंग : महिला
छायाचित्र उपलब्ध

224 XOG4245130
नाव : महेश किसन माच्छी
वडिलांचे नाव: किसन माच्छी
घर क्रमांक : 74
वय : 48 लिंग : पुरुष
छायाचित्र उपलब्ध

225 XOG6323109
नाव : कल्पना राशी माच्छी
पतीचे नाव: राशी माच्छी
घर क्रमांक : 74
वय : 44 लिंग : महिला
छायाचित्र उपलब्ध

226 XOG4245148
नाव : शशिकांत वैशाख माच्छी
वडिलांचे नाव: वैशाख माच्छी
घर क्रमांक : 74
वय : 46 लिंग : पुरुष
छायाचित्र उपलब्ध

227 XOG6142905
नाव : संभु रामा माच्छी
वडिलांचे नाव: रामा माच्छी
घर क्रमांक : 75
वय : 96 लिंग : पुरुष
छायाचित्र उपलब्ध

228 XOG0562472
नाव : हिरु वासु माच्छी
पतीचे नाव: वासु माच्छी
घर क्रमांक : 75
वय : 60 लिंग : महिला
छायाचित्र उपलब्ध

229 XOG6142939
नाव : लता गणेश माच्छी
पतीचे नाव: गणेश माच्छी
घर क्रमांक : 75
वय : 56 लिंग : महिला
छायाचित्र उपलब्ध

230 XOG4245163
नाव : वसंत शंभू माच्छी
वडिलांचे नाव: शंभू माच्छी
घर क्रमांक : 75
वय : 44 लिंग : पुरुष
छायाचित्र उपलब्ध

231 XOG5275623
नाव : सुभाष वासू माच्छी
वडिलांचे नाव: वासू माच्छी
घर क्रमांक : 75
वय : 40 लिंग : पुरुष
छायाचित्र उपलब्ध

232 XOG5275607
नाव : अरविंद लक्ष्मण माच्छी
वडिलांचे नाव: लक्ष्मण माच्छी
घर क्रमांक : 75
वय : 39 लिंग : पुरुष
छायाचित्र उपलब्ध

233 XOG5275615
नाव : अनिशा सुभाष माच्छी
पतीचे नाव: सुभाष माच्छी
घर क्रमांक : 75
वय : 35 लिंग : महिला
छायाचित्र उपलब्ध

234 XOG0562511
नाव : लखमा राजू माच्छी
वडिलांचे नाव: राजू माच्छी
घर क्रमांक : 76
वय : 86 लिंग : पुरुष
छायाचित्र उपलब्ध

235 XOG6142947
नाव : लोंदी लखमा माच्छी
पतीचे नाव: लखमा माच्छी
घर क्रमांक : 76
वय : 66 लिंग : महिला
छायाचित्र उपलब्ध

236 XOG6142954
नाव : लला लक्ष्मण माच्छी
पतीचे नाव: लक्ष्मण माच्छी
घर क्रमांक : 76
वय : 53 लिंग : महिला
छायाचित्र उपलब्ध

237 XOG6323125
नाव : मंगेश लखमा माच्छी
वडिलांचे नाव: लखमा माच्छी
घर क्रमांक : 76
वय : 48 लिंग : पुरुष
छायाचित्र उपलब्ध

238 XOG3666666
नाव : शोभा मंगेश माच्छी
पतीचे नाव: मंगेश माच्छी
घर क्रमांक : 76
वय : 46 लिंग : महिला
छायाचित्र उपलब्ध

239 XOG4961603
नाव : लखमी राजू माच्छी
पतीचे नाव: राजू माच्छी
घर क्रमांक : 78
वय : 76 लिंग : महिला
छायाचित्र उपलब्ध

240 XOG6323265
नाव : जयश्री संतोष माच्छी
पतीचे नाव: संतोष माच्छी
घर क्रमांक : 78
वय : 48 लिंग : महिला
छायाचित्र उपलब्ध

241 XOG6143150
नाव : हरिचंद्र भिकारी माच्छी
वडिलांचे नाव: भिकारी माच्छी
घर क्रमांक : 80
वय : 68 लिंग : पुरुष
छायाचित्र उपलब्ध

242 XOG6323208
नाव : महेंद्र हरीशचंद्र माच्छी
वडिलांचे नाव: हरीशचंद्र माच्छी
घर क्रमांक : 80
वय : 45 लिंग : पुरुष
छायाचित्र उपलब्ध

243 XOG6334841
नाव : माया भिकारी माच्छी
वडिलांचे नाव: भिकारी माच्छी
घर क्रमांक : 81
वय : 59 लिंग : पुरुष
छायाचित्र उपलब्ध

244 XOG6142962
नाव : मनु माया माच्छी
पतीचे नाव: माया माच्छी
घर क्रमांक : 81
वय : 57 लिंग : महिला
छायाचित्र उपलब्ध

245 XOG0562581
नाव : बेबी महादु माच्छी
पतीचे नाव: महादु माच्छी
घर क्रमांक : 83
वय : 80 लिंग : महिला
छायाचित्र उपलब्ध

246 XOG6142970
नाव : महादु भिकारी माच्छी
वडिलांचे नाव: भिकारी माच्छी
घर क्रमांक : 83
वय : 73 लिंग : पुरुष
छायाचित्र उपलब्ध

247 XOG6335350
नाव : संगिता महादू माच्छी
पतीचे नाव: महादू माच्छी
घर क्रमांक : 83
वय : 50 लिंग : महिला
छायाचित्र उपलब्ध

248 XOG6143143
नाव : बाबु भिकारी माच्छी
वडिलांचे नाव: भिकारी माच्छी
घर क्रमांक : 85
वय : 76 लिंग : पुरुष
छायाचित्र उपलब्ध

249 XOG6142988
नाव : बजू बाबू माच्छी
पतीचे नाव: बाबू माच्छी
घर क्रमांक : 85
वय : 73 लिंग : महिला
छायाचित्र उपलब्ध

250 XOG6143002
नाव : गीता राजेश माच्छी
पतीचे नाव: राजेश माच्छी
घर क्रमांक : 85
वय : 50 लिंग : महिला
छायाचित्र उपलब्ध

251 XOG6143291
नाव : नानी बबन माच्छी
पतीचे नाव: बबन माच्छी
घर क्रमांक : 86
वय : 61 लिंग : महिला
छायाचित्र उपलब्ध

252 XOG3666633
नाव : शांती संभु माया माच्छी
पतीचे नाव: माया माच्छी
घर क्रमांक : 87
वय : 56 लिंग : महिला
छायाचित्र उपलब्ध

253 XOG4245197
नाव : आशा शशिकांत माच्छी
पतीचे नाव: शशिकांत शशिकांत
घर क्रमांक : 88
वय : 43 लिंग : महिला
छायाचित्र उपलब्ध

254 XOG6323240
नाव : लक्ष्मी किसन माच्छी
पतीचे नाव: किसन माच्छी
घर क्रमांक : 89
वय : 48 लिंग : महिला
छायाचित्र उपलब्ध

255 XOG3666641
नाव : नर्मदा चंद्रकांत माच्छी
पतीचे नाव: चंद्रकांत माच्छी
घर क्रमांक : 89
वय : 44 लिंग : महिला
छायाचित्र उपलब्ध

256 XOG6323778
नाव : मांगा भिकारी माच्छी
वडिलांचे नाव: भिकारी माच्छी
घर क्रमांक : 90
वय : 52 लिंग : पुरुष
छायाचित्र उपलब्ध

257 XOG6334999
नाव : बेबी मांगा माच्छी
पतीचे नाव: मांगा माच्छी
घर क्रमांक : 90
वय : 50 लिंग : महिला
छायाचित्र उपलब्ध

258 XOG6143028
नाव : मंजू पांडु माच्छी
पतीचे नाव: पांडु माच्छी
घर क्रमांक : 90
वय : 59 लिंग : महिला
छायाचित्र उपलब्ध

259 XOG4245205
नाव : पांडु भिकारी माच्छी
वडिलांचे नाव: भिकारी माच्छी
घर क्रमांक : 90
वय : 52 लिंग : पुरुष
छायाचित्र उपलब्ध

260 XOG6143051
नाव : दितू पदमा माच्छी
पतीचे नाव: पदमा माच्छी
घर क्रमांक : 91
वय : 64 लिंग : महिला
छायाचित्र उपलब्ध

261 XOG6143036
नाव : सन्नू लखमा माच्छी
वडिलांचे नाव: लखमा माच्छी
घर क्रमांक : 91
वय : 56 लिंग : पुरुष
छायाचित्र उपलब्ध

262 XOG6323794
नाव : बबली सन्नू माच्छी
पतीचे नाव: सन्नू माच्छी
घर क्रमांक : 91
वय : 52 लिंग : महिला
छायाचित्र उपलब्ध

263 XOG6143044
नाव : मीना लखमा माच्छी
पतीचे नाव: लखमा माच्छी
घर क्रमांक : 91
वय : 52 लिंग : महिला
छायाचित्र उपलब्ध

264 XOG5984992
नाव : सागर रमेश माच्छी
वडिलांचे नाव: रमेश माच्छी
घर क्रमांक : 92
वय : 33 लिंग : पुरुष
छायाचित्र उपलब्ध

265 XOG3594843
नाव : जत्रू भिकारी माच्छी
पतीचे नाव: भिकारी माच्छी
घर क्रमांक : 93
वय : 61 लिंग : महिला
छायाचित्र उपलब्ध

266 XOG6334981
नाव : कमु भिकारी माच्छी
पतीचे नाव: भिकारी माच्छी
घर क्रमांक : 93
वय : 53 लिंग : महिला
छायाचित्र उपलब्ध

267 XOG4245213
नाव : संभु भकारी माच्छी
वडिलांचे नाव: भकारी माच्छी
घर क्रमांक : 94
वय : 66 लिंग : पुरुष
छायाचित्र उपलब्ध

268 XOG6143077
नाव : मनी संभु माच्छी
पतीचे नाव: संभु माच्छी
घर क्रमांक : 94
वय : 63 लिंग : महिला
छायाचित्र उपलब्ध

269 XOG6493100
नाव : स्वप्निल माच्छी
वडिलांचे नाव: सुरेश माच्छी
घर क्रमांक : 104000095
वय : 23 लिंग : पुरुष
छायाचित्र उपलब्ध

270 XOG6143085
नाव : प्रकाश भिकारी माच्छी
वडिलांचे नाव: भिकारी माच्छी
घर क्रमांक : 95
वय : 57 लिंग : पुरुष
छायाचित्र उपलब्ध

271 XOG6335202
नाव : हिरु प्रकाश माच्छी
पतीचे नाव: प्रकाश माच्छी
घर क्रमांक : 95
वय : 51 लिंग : महिला
छायाचित्र उपलब्ध

272 XOG6435101
नाव : रामचंद्र माच्छी
वडिलांचे नाव: पांडु माच्छी
घर क्रमांक : 104000096
वय : 57 लिंग : पुरुष
छायाचित्र उपलब्ध

273 XOG6371736
नाव : सिता माच्छी
पतीचे नाव: रामचंद्र माच्छी
घर क्रमांक : 104000096
वय : 53 लिंग : महिला
छायाचित्र उपलब्ध

274 XOG6371538
नाव : राहुल माच्छी
वडिलांचे नाव: रामचंद्र माच्छी
घर क्रमांक : 104000096
वय : 30 लिंग : पुरुष
छायाचित्र उपलब्ध

275 XOG6394118
नाव : वैशाली माच्छी
वडिलांचे नाव: रामचंद्र माच्छी
घर क्रमांक : 104000096
वय : 25 लिंग : महिला
छायाचित्र उपलब्ध

276 XOG6143093
नाव : रामा राजू माच्छी
वडिलांचे नाव: राजू माच्छी
घर क्रमांक : 97
वय : 61 लिंग : पुरुष
छायाचित्र उपलब्ध

277 XOG6143101
नाव : पुष्पा रामा माच्छी
पतीचे नाव: रामा माच्छी
घर क्रमांक : 97
वय : 56 लिंग : महिला
छायाचित्र उपलब्ध

278 XOG6143119
नाव : बाबु राजु माच्छी
वडिलांचे नाव: राजु माच्छी
घर क्रमांक : 97
वय : 56 लिंग : पुरुष
छायाचित्र उपलब्ध

279 XOG3666658
नाव : मिना बाबु माच्छी
पतीचे नाव: बाबु माच्छी
घर क्रमांक : 97
वय : 55 लिंग : महिला
छायाचित्र उपलब्ध

280 XOG5275599
नाव : नयना अरविंद माच्छी
वडिलांचे नाव: अरविंद माच्छी
घर क्रमांक : 97
वय : 34 लिंग : महिला
छायाचित्र उपलब्ध

281 XOG6143135
नाव : मंगेश बाबु माच्छी
वडिलांचे नाव: बाबु माच्छी
घर क्रमांक : 103
वय : 53 लिंग : पुरुष
छायाचित्र उपलब्ध

282 XOG4245221
नाव : लक्ष्मी मंगेश माच्छी
पतीचे नाव: मंगेश माच्छी
घर क्रमांक : 103
वय : 50 लिंग : महिला
छायाचित्र उपलब्ध

283 XOG6325245
नाव : राजु बाबु माच्छी
वडिलांचे नाव: बाबु माच्छी
घर क्रमांक : 103
वय : 45 लिंग : पुरुष
छायाचित्र उपलब्ध

284 XOG4245239
नाव : बबली गोसामी माच्छी
पतीचे नाव: गोसामी माच्छी
घर क्रमांक : 00
वय : 66 लिंग : महिला
छायाचित्र उपलब्ध

285 XOG6323232
नाव : अरविंद गोसामी माच्छी
वडिलांचे नाव: गोसामी माच्छी
घर क्रमांक : 105
वय : 43 लिंग : पुरुष
छायाचित्र उपलब्ध

286 XOG5275466
नाव : हर्षला जयवंत माच्छी
पतीचे नाव: जयवंत माच्छी
घर क्रमांक : 105
वय : 37 लिंग : महिला
छायाचित्र उपलब्ध

287 XOG4245254
नाव : सिता श्रावण माच्छी
पतीचे नाव: श्रावण माच्छी
घर क्रमांक : 106
वय : 60 लिंग : महिला
छायाचित्र उपलब्ध

288 XOG4245262
नाव : सुरू श्रावण माच्छी
वडिलांचे नाव: श्रावण माच्छी
घर क्रमांक : 106
वय : 43 लिंग : पुरुष
छायाचित्र उपलब्ध

289 XOG5275334
नाव : परेश श्रावण माच्छी
वडिलांचे नाव: श्रावण माच्छी
घर क्रमांक : 106
वय : 36 लिंग : पुरुष
छायाचित्र उपलब्ध

290 XOG6119630
नाव : अनिता दिनेश माच्छी
पतीचे नाव: दिनेश माच्छी
घर क्रमांक : 107
वय : 49 लिंग : महिला
छायाचित्र उपलब्ध

291 XOG3667672
नाव : प्रकाश पद्मा माच्छी
वडिलांचे नाव: पद्मा माच्छी
घर क्रमांक : 107
वय : 45 लिंग : पुरुष
छायाचित्र उपलब्ध

292 XOG4245270
नाव : श्रावण महादू माच्छी
वडिलांचे नाव: महादू माच्छी
घर क्रमांक : 108
वय : 69 लिंग : पुरुष
छायाचित्र उपलब्ध

293 XOG4245288
नाव : लीना श्रावण माच्छी
वडिलांचे नाव: श्रावण माच्छी
घर क्रमांक : 108
वय : 43 लिंग : महिला
छायाचित्र उपलब्ध

294 XOG6324834
नाव : भारत श्रावण माछी
वडिलांचे नाव: श्रावण माछी
घर क्रमांक : 108
वय : 37 लिंग : पुरुष
छायाचित्र उपलब्ध

295 XOG2255354
नाव : लहू श्रावण माछी
वडिलांचे नाव: श्रावण माछी
घर क्रमांक : 108
वय : 37 लिंग : पुरुष
छायाचित्र उपलब्ध

296 XOG4245304
नाव : लता कान्हा माच्छी
पतीचे नाव: कान्हा माच्छी
घर क्रमांक : 110
वय : 49 लिंग : महिला
छायाचित्र उपलब्ध

297 XOG4245296
नाव : गणेश कान्हा माच्छी
वडिलांचे नाव: कान्हा माच्छी
घर क्रमांक : 00
वय : 55 लिंग : पुरुष
छायाचित्र उपलब्ध

298 XOG4245312
नाव : कमल राजेश माच्छी
पतीचे नाव: राजेश माच्छी
घर क्रमांक : 111
वय : 50 लिंग : महिला
छायाचित्र उपलब्ध

299 XOG4245320
नाव : लक्ष्मी रमेश माच्छी
पतीचे नाव: रमेश माच्छी
घर क्रमांक : 111
वय : 46 लिंग : महिला
छायाचित्र उपलब्ध

300 XOG6143440
नाव : काशिनाथ हरिया माच्छी
वडिलांचे नाव: हरिया माच्छी
घर क्रमांक : 112
वय : 66 लिंग : पुरुष
छायाचित्र उपलब्ध

301 XOG3667698
नाव : दत्तत्रेय हरीश्चंद्र माच्छी
वडिलांचे नाव: हरीश्चंद्र माच्छी
घर क्रमांक : 113
वय : 45 लिंग : पुरुष
छायाचित्र उपलब्ध

302 XOG4245346
नाव : मालू कान्हा माछी
पतीचे नाव: कान्हा माछी
घर क्रमांक : 113
वय : 76 लिंग : महिला
छायाचित्र उपलब्ध

303 XOG4245338
नाव : लक्ष्मण भकारी माछी
वडिलांचे नाव: भकारी माछी
घर क्रमांक : 113
वय : 49 लिंग : पुरुष
छायाचित्र उपलब्ध

304 XOG6205660
नाव : अशोक हरीश्चंद्र माच्छी
वडिलांचे नाव: हरीश्चंद्र माच्छी
घर क्रमांक : 113
वय : 38 लिंग : पुरुष
छायाचित्र उपलब्ध

305 XOG5275474
नाव : गीता दत्तात्रेय माच्छी
पतीचे नाव: दत्तात्रेय माच्छी
घर क्रमांक : 113
वय : 38 लिंग : महिला
छायाचित्र उपलब्ध

306 XOG6323836
नाव : छाया काशिनाथ माच्छी
पतीचे नाव: काशिनाथ माच्छी
घर क्रमांक : 114
वय : 49 लिंग : महिला
छायाचित्र उपलब्ध

307 XOG6323869
नाव : कासीनाथ पाल्या माच्छी
वडिलांचे नाव: पाल्या माच्छी
घर क्रमांक : 114
वय : 49 लिंग : पुरुष
छायाचित्र उपलब्ध

308 XOG5275276
नाव : वैशाली रमेश माच्छी
पतीचे नाव: रमेश माच्छी
घर क्रमांक : 114
वय : 36 लिंग : महिला
छायाचित्र उपलब्ध

309 XOG4245635
नाव : शशिकला बच्चु माच्छी
पतीचे नाव: बच्चु माच्छी
घर क्रमांक : 116
वय : 46 लिंग : महिला
छायाचित्र उपलब्ध

310 XOG6143226
नाव : श्रावण काया माच्छी
वडिलांचे नाव: काया माच्छी
घर क्रमांक : 119
वय : 59 लिंग : पुरुष
छायाचित्र उपलब्ध

311 XOG5275342
नाव : भारती श्रावण माच्छी
वडिलांचे नाव: श्रावण माच्छी
घर क्रमांक : 119
वय : 39 लिंग : महिला
छायाचित्र उपलब्ध

312 XOG5275359
नाव : संदीप श्रावण माच्छी
वडिलांचे नाव: श्रावण माच्छी
घर क्रमांक : 119
वय : 37 लिंग : पुरुष
छायाचित्र उपलब्ध

313 XOG5275367
नाव : कल्पेश श्रावण माच्छी
वडिलांचे नाव: श्रावण माच्छी
घर क्रमांक : 119
वय : 35 लिंग : पुरुष
छायाचित्र उपलब्ध

314 XOG6143242
नाव : रडकु रमेश माछी
पतीचे नाव: रमेश माछी
घर क्रमांक : 120
वय : 63 लिंग : महिला
छायाचित्र उपलब्ध

315 XOG6323190
नाव : दसु भिकारी माच्छी
वडिलांचे नाव: भिकारी माच्छी
घर क्रमांक : 122
वय : 75 लिंग : पुरुष
छायाचित्र उपलब्ध

316 XOG3666674
नाव : सीता दसू माछी
पतीचे नाव: दसू माच्छी
घर क्रमांक : 122
वय : 72 लिंग : महिला
छायाचित्र उपलब्ध

317 XOG4245361
नाव : अरविंद दसु माच्छी
वडिलांचे नाव: दसु माच्छी
घर क्रमांक : 122
वय : 49 लिंग : पुरुष
छायाचित्र उपलब्ध

318 XOG5275441
नाव : आरती कृष्णा माच्छी
पतीचे नाव: कृष्णा माच्छी
घर क्रमांक : 122
वय : 38 लिंग : महिला
छायाचित्र उपलब्ध

319 XOG6143267
नाव : येसु पाल्या माच्छी
पतीचे नाव: पाल्या माच्छी
घर क्रमांक : 123
वय : 73 लिंग : महिला
छायाचित्र उपलब्ध

320 XOG6323851
नाव : शशिकांत पाल्या माच्छी
वडिलांचे नाव: पाल्या माच्छी
घर क्रमांक : 123
वय : 44 लिंग : पुरुष
छायाचित्र उपलब्ध

321 XOG5275417
नाव : शोभा प्रविण माच्छी
पतीचे नाव: प्रविण माच्छी
घर क्रमांक : 123
वय : 42 लिंग : महिला
छायाचित्र उपलब्ध

322 XOG6323141
नाव : गंगू बबन माच्छी
पतीचे नाव: बबन माच्छी
घर क्रमांक : 124
वय : 60 लिंग : महिला
छायाचित्र उपलब्ध

323 XOG6323083
नाव : दिपक बबन माच्छी
वडिलांचे नाव: बबन माच्छी
घर क्रमांक : 124
वय : 44 लिंग : पुरुष
छायाचित्र उपलब्ध

324 XOG5275540
नाव : वनिता दिपक माच्छी
पतीचे नाव: दिपक माच्छी
घर क्रमांक : 124
वय : 41 लिंग : महिला
छायाचित्र उपलब्ध

325 XOG6143317
नाव : ठकु रामु माच्छी
पतीचे नाव: रामु माच्छी
घर क्रमांक : 127
वय : 69 लिंग : महिला
छायाचित्र उपलब्ध

326 XOG6143325
नाव : मांगु रामु माच्छी
वडिलांचे नाव: रामु माच्छी
घर क्रमांक : 127
वय : 52 लिंग : पुरुष
छायाचित्र उपलब्ध

327 XOG6323091
नाव : सकु मांगु माच्छी
पतीचे नाव: मांगु माच्छी
घर क्रमांक : 127
वय : 46 लिंग : महिला
छायाचित्र उपलब्ध

328 XOG4245395
नाव : किसन रामु माछी
वडिलांचे नाव: रामु माछी
घर क्रमांक : 127
वय : 43 लिंग : पुरुष
छायाचित्र उपलब्ध

329 XOG6143333
नाव : सुरेश महादु माच्छी
वडिलांचे नाव: महादु माच्छी
घर क्रमांक : 128
वय : 57 लिंग : पुरुष
छायाचित्र उपलब्ध

330 XOG4245403
नाव : बबली सुरेश माच्छी
पतीचे नाव: सुरेश माच्छी
घर क्रमांक : 128
वय : 55 लिंग : महिला
छायाचित्र उपलब्ध

331 XOG6143341
नाव : काशी श्रावण माच्छी
पतीचे नाव: श्रावण माच्छी
घर क्रमांक : 130
वय : 68 लिंग : महिला
छायाचित्र उपलब्ध

332 XOG6335137
नाव : किरण श्रावन माच्छी
वडिलांचे नाव: श्रावन माच्छी
घर क्रमांक : 130
वय : 47 लिंग : पुरुष
छायाचित्र उपलब्ध

333 XOG4245429
नाव : गणेश श्रावण माच्छी
वडिलांचे नाव: श्रावण माच्छी
घर क्रमांक : 130
वय : 47 लिंग : पुरुष
छायाचित्र उपलब्ध

334 XOG4245437
नाव : कल्पना श्रावण माच्छी
वडिलांचे नाव: श्रावण माच्छी
घर क्रमांक : 130
वय : 43 लिंग : महिला
छायाचित्र उपलब्ध

335 XOG5275532
नाव : प्रविण श्रावण माच्छी
वडिलांचे नाव: श्रावण माच्छी
घर क्रमांक : 130
वय : 42 लिंग : पुरुष
छायाचित्र उपलब्ध

336 XOG5275573
नाव : रमिला गणेश माच्छी
पतीचे नाव: गणेश माच्छी
घर क्रमांक : 130
वय : 41 लिंग : महिला
छायाचित्र उपलब्ध

337 XOG4245387
नाव : पिंटु रामू माच्छी
वडिलांचे नाव: रामू माच्छी
घर क्रमांक : 131
वय : 45 लिंग : पुरुष
छायाचित्र उपलब्ध

338 XOG6323026
नाव : सुनिळ श्रावण माछी
वडिलांचे नाव: श्रावण माछी
घर क्रमांक : 131
वय : 36 लिंग : पुरुष
छायाचित्र उपलब्ध

339 XOG6143366
नाव : वासु पाल्या माच्छी
वडिलांचे नाव: पाल्या माच्छी
घर क्रमांक : 132
वय : 57 लिंग : पुरुष
छायाचित्र उपलब्ध

340 XOG6143374
नाव : चैती वासू माच्छी
पतीचे नाव: वासू माच्छी
घर क्रमांक : 132
वय : 53 लिंग : महिला
छायाचित्र उपलब्ध

341 XOG5275391
नाव : रिटा अनिल माच्छी
पतीचे नाव: अनिल माच्छी
घर क्रमांक : 132
वय : 35 लिंग : महिला
छायाचित्र उपलब्ध

342 XOG6323786
नाव : हेमलता नारायण माच्छी
पतीचे नाव: नारायण माच्छी
घर क्रमांक : 133
वय : 48 लिंग : महिला
छायाचित्र उपलब्ध

343 XOG6526495
नाव : रिंकी नारायण माच्छी
वडिलांचे नाव: नारायण माच्छी
घर क्रमांक : 133
वय : 23 लिंग : महिला
छायाचित्र उपलब्ध

344 XOG6143382
नाव : काशिनाथ भिकारी माच्छी
वडिलांचे नाव: भकारी माच्छी
घर क्रमांक : 135
वय : 66 लिंग : पुरुष
छायाचित्र उपलब्ध

345 XOG3666682
नाव : नानी बबला माच्छी
पतीचे नाव: बबला माच्छी
घर क्रमांक : 136
वय : 46 लिंग : महिला
छायाचित्र उपलब्ध

346 XOG4245452
नाव : हसमुख कृष्णा धोडी
वडिलांचे नाव: किसन धोडी
घर क्रमांक : 137
वय : 45 लिंग : पुरुष
छायाचित्र उपलब्ध

347 XOG4245478
नाव : रश्मिता राजू धोडी
पतीचे नाव: राजू धोडी
घर क्रमांक : डहा00022225
वय : 44 लिंग : महिला
छायाचित्र उपलब्ध

348 XOG4245445
नाव : कमू किसन धोंडी
पतीचे नाव: किसन धोंडी
घर क्रमांक : 137
वय : 71 लिंग : महिला
छायाचित्र उपलब्ध

349 XOG4961587
नाव : रस्मीता ईश्वर धोंडी
पतीचे नाव: ईश्वर धोंडी
घर क्रमांक : 137
वय : 54 लिंग : महिला
छायाचित्र उपलब्ध

350 XOG4245460
नाव : राजू कृष्णा धोडी
वडिलांचे नाव: कृष्णा धोडी
घर क्रमांक : डहा00022225
वय : 49 लिंग : पुरुष
छायाचित्र उपलब्ध

351 XOG6143424
नाव : सीता हरिया माच्छी
पतीचे नाव: हरिया माच्छी
घर क्रमांक : 141
वय : 71 लिंग : महिला
छायाचित्र उपलब्ध

352 XOG6143432
नाव : राजेश हरिया माच्छी
वडिलांचे नाव: हरिया माच्छी
घर क्रमांक : 141
वय : 51 लिंग : पुरुष
छायाचित्र उपलब्ध

353 XOG0563183
नाव : रमेश हरिया माच्छी
वडिलांचे नाव: हरिया माच्छी
घर क्रमांक : 141
वय : 49 लिंग : पुरुष
छायाचित्र उपलब्ध

354 XOG5275383
नाव : संकेत राजेश माच्छी
वडिलांचे नाव: राजेश माच्छी
घर क्रमांक : 141
वय : 33 लिंग : पुरुष
छायाचित्र उपलब्ध

355 XOG6143465
नाव : बाबु हरिया माच्छी
वडिलांचे नाव: हिरया माच्छी
घर क्रमांक : 143
वय : 71 लिंग : पुरुष
छायाचित्र उपलब्ध

356 XOG0563212
नाव : बबला राजू माच्छी
वडिलांचे नाव: राजू माच्छी
घर क्रमांक : 144
वय : 74 लिंग : पुरुष
छायाचित्र उपलब्ध

357 XOG6143499
नाव : दिलीप बबला माच्छी
वडिलांचे नाव: बबला माच्छी
घर क्रमांक : 144
वय : 51 लिंग : पुरुष
छायाचित्र उपलब्ध

358 XOG4245494
नाव : भारती जगदीश माच्छी
पतीचे नाव: जगदीश माच्छी
घर क्रमांक : 144
वय : 47 लिंग : महिला
छायाचित्र उपलब्ध

359 XOG6323216
नाव : काशिनाथ हरिया माच्छी
वडिलांचे नाव: हरिया माच्छी
घर क्रमांक : 145
वय : 61 लिंग : पुरुष
छायाचित्र उपलब्ध

360 XOG6323034
नाव : बबली काशिनाथ माच्छी
पतीचे नाव: काशिनाथ माच्छी
घर क्रमांक : 145
वय : 59 लिंग : महिला
छायाचित्र उपलब्ध

361 XOG4245502
नाव : मधुकर काशिनाथ माच्छी
वडिलांचे नाव: काशिनाथ माच्छी
घर क्रमांक : 145
वय : 49 लिंग : पुरुष
छायाचित्र उपलब्ध

362 XOG4245510
नाव : गंगु मधुकर माच्छी
पतीचे नाव: मधुकर माच्छी
घर क्रमांक : 145
वय : 44 लिंग : महिला
छायाचित्र उपलब्ध

363 XOG6143515
नाव : रमेश रामजी माच्छी
वडिलांचे नाव: रामजी माच्छी
घर क्रमांक : 147
वय : 56 लिंग : पुरुष
छायाचित्र उपलब्ध

364 XOG4961611
नाव : सिता रमेश माच्छी
पतीचे नाव: रमेश माच्छी
घर क्रमांक : 147
वय : 53 लिंग : महिला
छायाचित्र उपलब्ध

365 XOG5275557
नाव : मनिषा नरेश माच्छी
पतीचे नाव: नरेश माच्छी
घर क्रमांक : 148
वय : 37 लिंग : महिला
छायाचित्र उपलब्ध

366 XOG4961686
नाव : जानकु पाल्या माच्छी
पतीचे नाव: पाल्या माच्छी
घर क्रमांक : 149
वय : 71 लिंग : महिला
छायाचित्र उपलब्ध

367 XOG6143531
नाव : बबली भिका माच्छी
पतीचे नाव: भिका माच्छी
घर क्रमांक : 150
वय : 60 लिंग : महिला
छायाचित्र उपलब्ध

368 XOG6143549
नाव : लीला राजू माच्छी
पतीचे नाव: राजू माच्छी
घर क्रमांक : 151
वय : 65 लिंग : महिला
छायाचित्र उपलब्ध

369 XOG3666690
नाव : जानकी संभु माच्छी
पतीचे नाव: संभु माच्छी
घर क्रमांक : 153
वय : 69 लिंग : महिला
छायाचित्र उपलब्ध

370 XOG4245536
नाव : मनोज संभु माच्छी
वडिलांचे नाव: संभु माच्छी
घर क्रमांक : 153
वय : 52 लिंग : पुरुष
छायाचित्र उपलब्ध

371 XOG3666708
नाव : जया मनोज माच्छी
पतीचे नाव: मनोज माच्छी
घर क्रमांक : 153
वय : 49 लिंग : महिला
छायाचित्र उपलब्ध

372 XOG4245544
नाव : लक्ष्मी शंभु माछी
वडिलांचे नाव: शंभु माछी
घर क्रमांक : 153
वय : 36 लिंग : महिला
छायाचित्र उपलब्ध

373 XOG4245551
नाव : काशी अशोक माच्छी
पतीचे नाव: अशोक माच्छी
घर क्रमांक : 154
वय : 46 लिंग : महिला
छायाचित्र उपलब्ध

374 XOG5275565
नाव : दिलीप लखा माच्छी
वडिलांचे नाव: लखा माच्छी
घर क्रमांक : 154
वय : 38 लिंग : पुरुष
छायाचित्र उपलब्ध

375 XOG6552426
नाव : अश्विनी अशोक माच्छी
वडिलांचे नाव: अशोक माच्छी
घर क्रमांक : 154
वय : 25 लिंग : महिला
छायाचित्र उपलब्ध

376 XOG3666716
नाव : जानकु गोविंद माच्छी
पतीचे नाव: गोविंद माच्छी
घर क्रमांक : 155
वय : 61 लिंग : महिला
छायाचित्र उपलब्ध

377 XOG4245189
नाव : लता माच्छी
पतीचे नाव: काशिनाथ माच्छी
घर क्रमांक : 155
वय : 44 लिंग : महिला
छायाचित्र उपलब्ध

378 XOG5275300
नाव : उमेश मधू दळवी
वडिलांचे नाव: मधू दळवी
घर क्रमांक : 159
वय : 42 लिंग : पुरुष
छायाचित्र उपलब्ध

379 XOG6323133
नाव : श्रावन गोविंद माच्छी
वडिलांचे नाव: गोविंद माच्छी
घर क्रमांक : 159
वय : 49 लिंग : पुरुष
छायाचित्र उपलब्ध

380 XOG6336051
नाव : सुरु पाल्या माच्छी
वडिलांचे नाव: पाल्या माच्छी
घर क्रमांक : 159
वय : 48 लिंग : पुरुष
छायाचित्र उपलब्ध

381 XOG3594850
नाव : संगिता सुरु माच्छी
पतीचे नाव: सुरु माच्छी
घर क्रमांक : 159
वय : 45 लिंग : महिला
छायाचित्र उपलब्ध

382 XOG6334973
नाव : आशिष पाल्या माच्छी
वडिलांचे नाव: पाल्या माच्छी
घर क्रमांक : 159
वय : 45 लिंग : पुरुष
छायाचित्र उपलब्ध

383 XOG6324826
नाव : मनिषा सुरेश माच्छी
पतीचे नाव: सुरेश माच्छी
घर क्रमांक : 159
वय : 44 लिंग : महिला
छायाचित्र उपलब्ध

384 XOG3667714
नाव : कमलेश पाल्या माच्छी
वडिलांचे नाव: पाल्या माच्छी
घर क्रमांक : 159
वय : 43 लिंग : पुरुष
छायाचित्र उपलब्ध

385 XOG2255362
नाव : अशोक पाल्या माच्छी
वडिलांचे नाव: पाल्या माच्छी
घर क्रमांक : 159
वय : 42 लिंग : पुरुष
छायाचित्र उपलब्ध

386 XOG5275482
नाव : जनीता कमलेश माच्छी
पतीचे नाव: कमलेश माच्छी
घर क्रमांक : 159
वय : 38 लिंग : महिला
छायाचित्र उपलब्ध

387 XOG5275235
नाव : वैभव भरत जावरे
वडिलांचे नाव: भरत जावरे
घर क्रमांक : 160
वय : 34 लिंग : पुरुष
छायाचित्र उपलब्ध

388 XOG5275227
नाव : दिपेश भरत जावरे
वडिलांचे नाव: भरत जावरे
घर क्रमांक : 160
वय : 31 लिंग : पुरुष
छायाचित्र उपलब्ध

389 XOG6143598
नाव : चैती प्रल्हाद झावरे
पतीचे नाव: प्रल्हाद झावरे
घर क्रमांक : 160
वय : 71 लिंग : महिला
छायाचित्र उपलब्ध

390 XOG0563361
नाव : भरत प्रल्हाद झावरे
वडिलांचे नाव: प्रल्हाद झवरे
घर क्रमांक : 160
वय : 54 लिंग : पुरुष
छायाचित्र उपलब्ध

391 XOG6323810
नाव : गीता विष्णु धोडी
वडिलांचे नाव: विष्णु धोडी
घर क्रमांक : 163
वय : 45 लिंग : महिला
छायाचित्र उपलब्ध

392 XOG0563444
नाव : सुरेश गणपत दुमेला
वडिलांचे नाव: गणपत दुमेला
घर क्रमांक : 165
वय : 58 लिंग : पुरुष
छायाचित्र उपलब्ध

393 XOG0563470
नाव : अनिल कान्हा बोधले
वडिलांचे नाव: कान्हा बोधले
घर क्रमांक : 166
वय : 54 लिंग : पुरुष
छायाचित्र उपलब्ध

394 XOG6143663
नाव : सीता देवजी टोकरे
पतीचे नाव: देवजी टोकरे
घर क्रमांक : 168
वय : 71 लिंग : महिला
छायाचित्र उपलब्ध

395 XOG4245601
नाव : किरण देवजी टोकरे
वडिलांचे नाव: देवजी टोकरे
घर क्रमांक : 168
वय : 49 लिंग : पुरुष
छायाचित्र उपलब्ध

396 XOG4245619
नाव : लता किरण टोकरे
वडिलांचे नाव: किरण टोकरे
घर क्रमांक : 168
वय : 44 लिंग : महिला
छायाचित्र उपलब्ध

397 XOG6118400
नाव : मालती दसमा बोचल
पतीचे नाव: दसमा बोचल
घर क्रमांक : 169
वय : 74 लिंग : महिला
छायाचित्र उपलब्ध

398 XOG6118434
नाव : दितु मांगा माच्छी
पतीचे नाव: मांगा माच्छी
घर क्रमांक : 171
वय : 63 लिंग : महिला
छायाचित्र उपलब्ध

399 XOG3667730
नाव : जगदीश मांगा माच्छी
वडिलांचे नाव: मांगा माच्छी
घर क्रमांक : 171
वय : 44 लिंग : पुरुष
छायाचित्र उपलब्ध

400 XOG3667722
नाव : सुनिल मांगा माच्छी
वडिलांचे नाव: मांगा माच्छी
घर क्रमांक : 171
वय : 48 लिंग : पुरुष
छायाचित्र उपलब्ध

401 XOG3666823
नाव : सुशिला सुनिल माछी
पतीचे नाव: सुनिल माछी
घर क्रमांक : 171
वय : 41 लिंग : महिला
छायाचित्र उपलब्ध

402 XOG4245627
नाव : नितीन मागा माछी
वडिलांचे नाव: मागा माछी
घर क्रमांक : 171
वय : 39 लिंग : पुरुष
छायाचित्र उपलब्ध

403 XOG6323117
नाव : धीरज मांगा माछी
वडिलांचे नाव: मांगा माछी
घर क्रमांक : 171
वय : 38 लिंग : पुरुष
छायाचित्र उपलब्ध

404 XOG3667748
नाव : अरविंद बच्चु माच्छी
वडिलांचे नाव: बच्चु माच्छी
घर क्रमांक : 173
वय : 46 लिंग : पुरुष
छायाचित्र उपलब्ध

405 XOG2528511
नाव : गजानन बबला माच्छी
वडिलांचे नाव: बबला माच्छी
घर क्रमांक : 173
वय : 34 लिंग : पुरुष
छायाचित्र उपलब्ध

406 XOG4245650
नाव : श्रावण लखू माच्छी
वडिलांचे नाव: लखू माच्छी
घर क्रमांक : 174
वय : 58 लिंग : पुरुष
छायाचित्र उपलब्ध

407 XOG0563626
नाव : जानकु माच्छी
पतीचे नाव: श्रावण माच्छी
घर क्रमांक : 174
वय : 55 लिंग : महिला
छायाचित्र उपलब्ध

408 XOG6323042
नाव : बुध्दी वैशाख माच्छी
पतीचे नाव: वैशाख माच्छी
घर क्रमांक : 175
वय : 73 लिंग : महिला
छायाचित्र उपलब्ध

409 XOG6118467
नाव : बच्चु झाबुर माच्छी
वडिलांचे नाव: झाबुर माच्छी
घर क्रमांक : 176
वय : 66 लिंग : पुरुष
छायाचित्र उपलब्ध

410 XOG4961678
नाव : बाचु झाबुर माच्छी
वडिलांचे नाव: झाबुर माच्छी
घर क्रमांक : 176
वय : 53 लिंग : पुरुष
छायाचित्र उपलब्ध

411 XOG4961637
नाव : सिंगता बच्चु माच्छी
पतीचे नाव: बच्चु माच्छी
घर क्रमांक : 176
वय : 52 लिंग : महिला
छायाचित्र उपलब्ध

412 XOG5595970
नाव : चारेश बच्चू माच्छी
वडिलांचे नाव: बच्चू माच्छी
घर क्रमांक : १७६
वय : 30 लिंग : पुरुष
छायाचित्र उपलब्ध

413 XOG5728449
नाव : दिपक वसंत हिलीम
वडिलांचे नाव: वसंत हिलीम
घर क्रमांक : 178
वय : 31 लिंग : पुरुष
छायाचित्र उपलब्ध

414 XOG6118541
नाव : धर्मी पांडु माच्छी
पतीचे नाव: पांडु माच्छी
घर क्रमांक : 181
वय : 76 लिंग : महिला
छायाचित्र उपलब्ध

415 XOG5275326
नाव : चंपा दशरथ माच्छी
पतीचे नाव: दशरथ माच्छी
घर क्रमांक : 181
वय : 43 लिंग : महिला
छायाचित्र उपलब्ध

416 XOG5275243
नाव : दशरथ पांडू माच्छी
वडिलांचे नाव: पांडू माच्छी
घर क्रमांक : 181
वय : 41 लिंग : पुरुष
छायाचित्र उपलब्ध

417 XOG6118566
नाव : मांगती रडका माछी
पतीचे नाव: रडका माछी
घर क्रमांक : 182
वय : 78 लिंग : महिला
छायाचित्र उपलब्ध

418 XOG6118574
नाव : मांगा हरिया माच्छी
वडिलांचे नाव: हरिया माच्छी
घर क्रमांक : 183
वय : 59 लिंग : पुरुष
छायाचित्र उपलब्ध

419 XOG4245643
नाव : लीला मंगा माछी
पतीचे नाव: मांगा माच्छी
घर क्रमांक : 183
वय : 56 लिंग : महिला
छायाचित्र उपलब्ध

420 XOG2528495
नाव : राजेश मांगा माच्छी
वडिलांचे नाव: मांगा माच्छी
घर क्रमांक : घर नं.००
वय : 37 लिंग : पुरुष
छायाचित्र उपलब्ध

421 XOG5275425
नाव : रमेश मांगा माच्छी
वडिलांचे नाव: मांगा माच्छी
घर क्रमांक : घर नं.००
वय : 38 लिंग : पुरुष
छायाचित्र उपलब्ध

422 XOG6118590
नाव : शांती लखु माच्छी
पतीचे नाव: लखु माच्छी
घर क्रमांक : 185
वय : 79 लिंग : महिला
छायाचित्र उपलब्ध

423 XOG6428544
नाव : वृषभ माच्छी
वडिलांचे नाव: विनोद माच्छी
घर क्रमांक : 186
वय : 23 लिंग : पुरुष
छायाचित्र उपलब्ध

424 XOG6543995
नाव : पुष्पा माच्छी
पतीचे नाव: विनोद माच्छी
घर क्रमांक : हाऊस नं. 186
वय : 41 लिंग : महिला
छायाचित्र उपलब्ध

425 XOG6118608
नाव : गणेश लक्ष्मण माच्छी
वडिलांचे नाव: लक्ष्मण माच्छी
घर क्रमांक : 187
वय : 66 लिंग : पुरुष
छायाचित्र उपलब्ध

426 XOG0563832
नाव : काशी गणेश माच्छी
पतीचे नाव: गणेश माच्छी
घर क्रमांक : 187
वय : 59 लिंग : महिला
छायाचित्र उपलब्ध

427 XOG4961645
नाव : चैती पांडया माच्छी
पतीचे नाव: पांडया माच्छी
घर क्रमांक : 189
वय : 66 लिंग : महिला
छायाचित्र उपलब्ध

428 XOG6324818
नाव : राजि पंड्या माच्छी
वडिलांचे नाव: पंड्या माच्छी
घर क्रमांक : 189
वय : 45 लिंग : पुरुष
छायाचित्र उपलब्ध

429 XOG6119572
नाव : सुरेश मंगु माच्छी
वडिलांचे नाव: मंगु माच्छी
घर क्रमांक : 190
वय : 66 लिंग : पुरुष
छायाचित्र उपलब्ध

430 XOG4961652
नाव : शांती सुरेश माच्छी
पतीचे नाव: सुरेश माच्छी
घर क्रमांक : 190
वय : 61 लिंग : महिला
छायाचित्र उपलब्ध

431 XOG0563886
नाव : केसु महादु माच्छी
वडिलांचे नाव: महादु माच्छी
घर क्रमांक : 191
वय : 87 लिंग : पुरुष
छायाचित्र उपलब्ध

432 XOG6119580
नाव : बुधी केसू माच्छी
पतीचे नाव: केसू माच्छी
घर क्रमांक : 191
वय : 81 लिंग : महिला
छायाचित्र उपलब्ध

433 XOG4245676
नाव : विश्वनाथ केसु माच्छी
वडिलांचे नाव: केसु माच्छी
घर क्रमांक : 191
वय : 46 लिंग : पुरुष
छायाचित्र उपलब्ध

434 XOG4245684
नाव : महेश केसु माच्छी
वडिलांचे नाव: केसु माच्छी
घर क्रमांक : 191
वय : 45 लिंग : पुरुष
छायाचित्र उपलब्ध

435 XOG0563923
नाव : जनकु पाल्या माच्छी
पतीचे नाव: पाल्या माच्छी
घर क्रमांक : 192
वय : 64 लिंग : महिला
छायाचित्र उपलब्ध

436 XOG3666724
नाव : निता पाल्या माच्छी
पतीचे नाव: पाल्या माच्छी
घर क्रमांक : 192
वय : 44 लिंग : महिला
छायाचित्र उपलब्ध

437 XOG5951041
नाव : रजत धोडी
आईचे नाव: रश्मिता धोडी
घर क्रमांक : 193
वय : 32 लिंग : पुरुष
छायाचित्र उपलब्ध

438 XOG2528503
नाव : राजेश केसू माच्छी
वडिलांचे नाव: केसू माच्छी
घर क्रमांक : 193
वय : 39 लिंग : पुरुष
छायाचित्र उपलब्ध

439 XOG6119614
नाव : सुरेश राजू माच्छी
वडिलांचे नाव: राजू माच्छी
घर क्रमांक : 203
वय : 55 लिंग : पुरुष
छायाचित्र उपलब्ध

440 XOG3666831
नाव : माली सुरेश माच्छी
पतीचे नाव: सुरेश माच्छी
घर क्रमांक : 203
वय : 54 लिंग : महिला
छायाचित्र उपलब्ध

441 XOG0563985
नाव : सिता मांगु माच्छी
पतीचे नाव: मांगु माच्छी
घर क्रमांक : 204
वय : 61 लिंग : महिला
छायाचित्र उपलब्ध

442 XOG6335152
नाव : लक्ष्मण मांगु माच्छी
वडिलांचे नाव: मांगु माच्छी
घर क्रमांक : 204
वय : 45 लिंग : पुरुष
छायाचित्र उपलब्ध

443 XOG4245692
नाव : विजय मांगा माछी
वडिलांचे नाव: मांगा माछी
घर क्रमांक : 204
वय : 38 लिंग : पुरुष
छायाचित्र उपलब्ध

444 XOG6524706
नाव : दिशा श्रावण माच्छी
वडिलांचे नाव: श्रावण माच्छी
घर क्रमांक : 209
वय : 22 लिंग : महिला
छायाचित्र उपलब्ध

445 XOG2528529
नाव : हेमंत भिकू लाखात
वडिलांचे नाव: भिकू लाखात
घर क्रमांक : 221
वय : 39 लिंग : पुरुष
छायाचित्र उपलब्ध

446 XOG6537765
नाव : जया लाखात
पतीचे नाव: संदीप लाखात
घर क्रमांक : 104000237
वय : 35 लिंग : महिला
छायाचित्र उपलब्ध

447 XOG6119622
नाव : दिनेश दसू माच्छी
वडिलांचे नाव: दसू माच्छी
घर क्रमांक : 240
वय : 52 लिंग : पुरुष
छायाचित्र उपलब्ध

448 XOG6531552
नाव : विवेक बोधले
वडिलांचे नाव: अनिल बोधले
घर क्रमांक : 104000243
वय : 23 लिंग : पुरुष
छायाचित्र उपलब्ध

449 XOG6323802
नाव : सनु वैशाख माच्छी
वडिलांचे नाव: वैशाख माच्छी
घर क्रमांक : 255
वय : 56 लिंग : पुरुष
छायाचित्र उपलब्ध

450 XOG6157317
नाव : हिना गजानन माच्छी
पतीचे नाव: गजानन माच्छी
घर क्रमांक : 260
वय : 27 लिंग : महिला
छायाचित्र उपलब्ध

451 XOG6358733
नाव : मनीष माच्छी
वडिलांचे नाव: सुरेश माच्छी
घर क्रमांक : 0265 सरावली सावटा रोड
वय : 27 लिंग : पुरुष
छायाचित्र उपलब्ध

452 XOG6323224
नाव : सुनिता काशिनाथ माछी
पतीचे नाव: काशिनाथ माछी
घर क्रमांक : 315
वय : 42 लिंग : महिला
छायाचित्र उपलब्ध

453 XOG5905203
नाव : महेश मांगा माच्छी
वडिलांचे नाव: मांगा माच्छी
घर क्रमांक : 382
वय : 39 लिंग : पुरुष
छायाचित्र उपलब्ध

454 XOG6552558
नाव : हेमंत बाबू माच्छी
वडिलांचे नाव: बाबू माच्छी
घर क्रमांक : 425
वय : 33 लिंग : पुरुष
छायाचित्र उपलब्ध

455 XOG4248316
नाव : दिनेश किसन धोडी
वडिलांचे नाव: किसन धोडी
घर क्रमांक : 104000672
वय : 47 लिंग : पुरुष
छायाचित्र उपलब्ध

456 XOG0564012
नाव : आशा पांडु माच्छी
पतीचे नाव: पांडु माच्छी
घर क्रमांक : 850
वय : 51 लिंग : महिला
छायाचित्र उपलब्ध

457 XOG3667755
नाव : काशिनाथ हरीया माच्छी
वडिलांचे नाव: हरीया माच्छी
घर क्रमांक : 865
वय : 53 लिंग : पुरुष
छायाचित्र उपलब्ध

458 XOG4961595
नाव : सुखरी काशिनाथ माच्छी
पतीचे नाव: काशिनाथ माच्छी
घर क्रमांक : 865
वय : 50 लिंग : महिला
छायाचित्र उपलब्ध

459 XOG2528537
नाव : प्रशांत काशिनाथ माच्छी
वडिलांचे नाव: काशिनाथ माच्छी
घर क्रमांक : 00
वय : 33 लिंग : पुरुष
छायाचित्र उपलब्ध

460 XOG6552525
नाव : सागर रमेश माच्छी
वडिलांचे नाव: रमेश माच्छी
घर क्रमांक : 880
वय : 33 लिंग : पुरुष
छायाचित्र उपलब्ध

461 XOG4245700
नाव : अजय मांगा माछी
वडिलांचे नाव: मांगा माछी
घर क्रमांक : 1024
वय : 37 लिंग : पुरुष
छायाचित्र उपलब्ध

462 XOG6555544
नाव : रविना गणेश माच्छी
वडिलांचे नाव: गणेश माच्छी
घर क्रमांक : 1051
वय : 25 लिंग : महिला
छायाचित्र उपलब्ध

463 XOG5275664
नाव : लखमा धाकु माढे
वडिलांचे नाव: धाकु माढे
घर क्रमांक : 1098
वय : 66 लिंग : पुरुष
छायाचित्र उपलब्ध

464 XOG5275672
नाव : अंकुश माढे
वडिलांचे नाव: लखमा माढे
घर क्रमांक : 1098
वय : 45 लिंग : पुरुष
छायाचित्र उपलब्ध

465 XOG6514079
नाव : अस्मिता माच्छी
पतीचे नाव: कमलेश माच्छी
घर क्रमांक : 125/1
वय : 32 लिंग : महिला
छायाचित्र उपलब्ध

466 XOG6119655
नाव : लक्ष्मण पाल्या माच्छी
वडिलांचे नाव: पाल्या माच्छी
घर क्रमांक : 1318
वय : 56 लिंग : पुरुष
छायाचित्र उपलब्ध

467 XOG6119689
नाव : बाली बापू माच्छी
पतीचे नाव: बापू माच्छी
घर क्रमांक : 1319
वय : 57 लिंग : महिला
छायाचित्र उपलब्ध

468 XOG6323075
नाव : रडकु मांगा माच्छी
पतीचे नाव: मांगा माच्छी
घर क्रमांक : 1321
वय : 69 लिंग : महिला
छायाचित्र उपलब्ध

469 XOG5275631
नाव : संजय मांगा माच्छी
वडिलांचे नाव: मांगा माच्छी
घर क्रमांक : 1321
वय : 38 लिंग : पुरुष
छायाचित्र उपलब्ध

470 XOG5275649
नाव : लक्ष्मी संजय माच्छी
पतीचे नाव: संजय माच्छी
घर क्रमांक : 1321
वय : 36 लिंग : महिला
छायाचित्र उपलब्ध

471 XOG6118558
नाव : गंगु रमेश माच्छी
पतीचे नाव: रमेश माच्छी
घर क्रमांक : 1322
वय : 57 लिंग : महिला
छायाचित्र उपलब्ध

472 XOG6143069
नाव : सोनी पांडु माच्छी
पतीचे नाव: पांडु माच्छी
घर क्रमांक : 1329
वय : 61 लिंग : महिला
छायाचित्र उपलब्ध

473 XOG6335145
नाव : चंद्रकांत मांगा माच्छी
वडिलांचे नाव: मांगा माच्छी
घर क्रमांक : 1330
वय : 42 लिंग : पुरुष
छायाचित्र उपलब्ध

474 XOG6323018
नाव : गुलाब श्रावण माच्छी
पतीचे नाव: श्रावण माच्छी
घर क्रमांक : 1331
वय : 56 लिंग : महिला
छायाचित्र उपलब्ध

475 XOG6555569
नाव : किशोर पांडुरंग माछी
वडिलांचे नाव: पांडुरंग माच्छी
घर क्रमांक : 1385
वय : 33 लिंग : पुरुष
छायाचित्र उपलब्ध

476 XOG6552384
नाव : कामिनी किशोर माच्छी
पतीचे नाव: किशोर माच्छी
घर क्रमांक : 1385
वय : 30 लिंग : महिला
छायाचित्र उपलब्ध

477 XOG6483952
नाव : पुनम माच्छी
वडिलांचे नाव: गणेश माच्छी
घर क्रमांक : 2514
वय : 26 लिंग : महिला
छायाचित्र उपलब्ध

478 XOG6546733
नाव : मयंक राजेश माछी
वडिलांचे नाव: राजेश माछी
घर क्रमांक : 2745, हनुमान मंदिर जवळ
वय : 23 लिंग : पुरुष
छायाचित्र उपलब्ध

479 XOG5710025
नाव : जितेंद्र मनोज मोरे
वडिलांचे नाव: मनोज मोरे
घर क्रमांक : घर नं. 3350, नवापाडा,
वय : 35 लिंग : पुरुष
छायाचित्र उपलब्ध

480 XOG6221592
नाव : बकुली माच्छी
पतीचे नाव: पाल्या माच्छी
घर क्रमांक : 6755
वय : 63 लिंग : महिला
छायाचित्र उपलब्ध

481 XOG6565113
नाव : धुणी माच्छी
वडिलांचे नाव: मधुकर माच्छी
घर क्रमांक : 00
वय : 21 लिंग : महिला
छायाचित्र उपलब्ध

482 XOG6568273
नाव : स्वाती प्रकाश माच्छी
वडिलांचे नाव: प्रकाश माच्छी
घर क्रमांक : 393
वय : 26 लिंग : महिला
छायाचित्र उपलब्ध

483 XOG6580229
नाव : नितिन हरेश माच्छी
वडिलांचे नाव: हरेश माच्छी
घर क्रमांक : 0
वय : 25 लिंग : पुरुष
छायाचित्र उपलब्ध

484 XOG6589980
नाव : साहिल माच्छी
वडिलांचे नाव: चंद्रकांत माच्छी
घर क्रमांक : नियर हनुमान टेम्पल
वय : 23 लिंग : पुरुष
छायाचित्र उपलब्ध

485 XOG6591739
नाव : जिग्नेश प्रकाश माच्छी
वडिलांचे नाव: प्रकाश माच्छी
घर क्रमांक : 393
वय : 28 लिंग : पुरुष
छायाचित्र उपलब्ध

486 XOG6592026
नाव : जागृति जिग्नेश माच्छी
पतीचे नाव: जिग्नेश माच्छी
घर क्रमांक : 00
वय : 26 लिंग : महिला
छायाचित्र उपलब्ध

487 XOG6592034
नाव : विकास प्रकाश माच्छी
वडिलांचे नाव: प्रकाश माच्छी
घर क्रमांक : 00
वय : 34 लिंग : पुरुष
छायाचित्र उपलब्ध

488 XOG6596431
नाव : कल्पना माच्छी
पतीचे नाव: महेश माच्छी
घर क्रमांक : हाऊस नं 74
वय : 40 लिंग : महिला
छायाचित्र उपलब्ध

489 XOG6631725
नाव : सरस्वती राजेश माच्छी
पतीचे नाव: राजेश माच्छी
घर क्रमांक : 1040003336
वय : 31 लिंग : महिला
छायाचित्र उपलब्ध

490 XOG6637466
नाव : हेमा किशोर धोडी
पतीचे नाव: किशोर धोडी
घर क्रमांक : सारवली
वय : 35 लिंग : महिला
छायाचित्र उपलब्ध

491 XOG6637565
नाव : अंजली मंगेश माछी
वडिलांचे नाव: मंगेश माछी
घर क्रमांक : सारवली
वय : 30 लिंग : महिला
छायाचित्र उपलब्ध

492 XOG6637664
नाव : वसंत श्रावण माछी
वडिलांचे नाव: श्रावण माछी
घर क्रमांक : सारवली
वय : 43 लिंग : पुरुष
छायाचित्र उपलब्ध

493 XOG6639405
नाव : दिनेश माच्छी
वडिलांचे नाव: रामा माच्छी
घर क्रमांक : 0
वय : 35 लिंग : पुरुष
छायाचित्र उपलब्ध

494 XOG6643233
नाव : सौरव संतोष माच्छी
वडिलांचे नाव: संतोष माच्छी
घर क्रमांक : तलाव पाडा
वय : 26 लिंग : पुरुष
छायाचित्र उपलब्ध

495 XOG6655146
नाव : चंद्रिका माच्छी
पतीचे नाव: नरेश माच्छी
घर क्रमांक : सरावली
वय : 37 लिंग : महिला
छायाचित्र उपलब्ध

496 XOG6659965
नाव : भाविका वाघात
पतीचे नाव: दिलीप वाघात
घर क्रमांक : 0
वय : 28 लिंग : महिला
छायाचित्र उपलब्ध

497 XOG6661243
नाव : सगुणा मधू दळवी
पतीचे नाव: मधू दळवी
घर क्रमांक : 223
वय : 67 लिंग : महिला
छायाचित्र उपलब्ध

498 XOG6661755
नाव : सुनीता हेमंत लखत
पतीचे नाव: हेमंत लखत
घर क्रमांक : सारवली तलावपाडा,दहानऊ (इ)
वय : 35 लिंग : महिला
छायाचित्र उपलब्ध

499 XOG6669816
नाव : कविता माच्छी
वडिलांचे नाव: शशिकांत माच्छी
घर क्रमांक : 00
वय : 24 लिंग : महिला
छायाचित्र उपलब्ध

500 XOG6682876
नाव : भिकारी पाल्या माच्छी
वडिलांचे नाव: पाल्या माच्छी
घर क्रमांक : 00
वय : 65 लिंग : पुरुष
छायाचित्र उपलब्ध

501 XOG6693410
नाव : पारू सुरेश माच्छी
पतीचे नाव: सुरेश माच्छी
घर क्रमांक : तलावपाडा
वय : 43 लिंग : महिला
छायाचित्र उपलब्ध

502 XOG6693881
नाव : विधान रमेश माच्छी
वडिलांचे नाव: रमेश माच्छी
घर क्रमांक : हाऊस नं. 466
वय : 27 लिंग : पुरुष
छायाचित्र उपलब्ध

503 XOG6715379
नाव : चंदना श्रावण माच्छी
वडिलांचे नाव: श्रावण माच्छी
घर क्रमांक : तलावपाडा
वय : 23 लिंग : महिला
छायाचित्र उपलब्ध

504 XOG6720411
नाव : जागृती बच्चू माच्छी
वडिलांचे नाव: बच्चू माच्छी
घर क्रमांक : सरावली
वय : 28 लिंग : महिला
छायाचित्र उपलब्ध

505 XOG6740617
नाव : अनिता शंभू माच्छी
वडिलांचे नाव: शंभू माच्छी
घर क्रमांक : तलावपाडा
वय : 38 लिंग : महिला
छायाचित्र उपलब्ध

506 XOG6769970
नाव : प्रथम रमेश माच्छी
वडिलांचे नाव: रमेश माच्छी
घर क्रमांक : हाऊस नं. 466
वय : 24 लिंग : पुरुष
छायाचित्र उपलब्ध

507 XOG6770432
नाव : मनीष शंभू माच्छी
वडिलांचे नाव: शंभू माच्छी
घर क्रमांक : हाऊस नं. 999
वय : 30 लिंग : पुरुष
छायाचित्र उपलब्ध

508 XOG6778310
नाव : श्रेया आशीष माच्छी
वडिलांचे नाव: आशीष माच्छी
घर क्रमांक : 00
वय : 20 लिंग : महिला
छायाचित्र उपलब्ध

509 XOG6776777
नाव : निशा काशिनाथ माच्छी
वडिलांचे नाव: काशिनाथ माच्छी
घर क्रमांक : 00
वय : 25 लिंग : महिला
छायाचित्र उपलब्ध

510 XOG6787246
नाव : ज्योति संजय माच्छी
पतीचे नाव: संजय माच्छी
घर क्रमांक : सारवली
वय : 28 लिंग : महिला
छायाचित्र उपलब्ध

511 XOG6787253
नाव : पंकज शशिकांत माच्छी
वडिलांचे नाव: शशिकांत माच्छी
घर क्रमांक : सारवली
वय : 24 लिंग : पुरुष
छायाचित्र उपलब्ध

512 XOG6787279
नाव : पुनिता महेश माच्छी
पतीचे नाव: महेश माच्छी
घर क्रमांक : सारवली
वय : 35 लिंग : महिला
छायाचित्र उपलब्ध

513 XOG6787287
नाव : सलोनी जगदीश माच्छी
वडिलांचे नाव: जगदीश माच्छी
घर क्रमांक : सारवली
वय : 23 लिंग : महिला
छायाचित्र उपलब्ध

514 XOG6787295
नाव : प्रतिक पांडु माच्छी
वडिलांचे नाव: पांडु माच्छी
घर क्रमांक : सारवली
वय : 22 लिंग : पुरुष
छायाचित्र उपलब्ध

515 XOG6796304
नाव : हरेश मांगा माच्छी
वडिलांचे नाव: मांगा माच्छी
घर क्रमांक : 00
वय : 38 लिंग : पुरुष
छायाचित्र उपलब्ध

516 XOG6796312
नाव : ईशा रमेश माच्छी
वडिलांचे नाव: रमेश माच्छी
घर क्रमांक : 00
वय : 22 लिंग : महिला
छायाचित्र उपलब्ध

517 XOG6796361
नाव : संजय काशिनाथ माच्छी
वडिलांचे नाव: काशिनाथ माच्छी
घर क्रमांक : 00
वय : 35 लिंग : पुरुष
छायाचित्र उपलब्ध

518 XOG6796429
नाव : विमल हरेश माच्छी
पतीचे नाव: हरेश माच्छी
घर क्रमांक : 00
वय : 34 लिंग : महिला
छायाचित्र उपलब्ध

519 XOG6796536
नाव : चंद्रकांत बाबू माच्छी
वडिलांचे नाव: बाबू माच्छी
घर क्रमांक : 00
वय : 42 लिंग : पुरुष
छायाचित्र उपलब्ध

520 XOG6797526
नाव : रोहित हरी नाड्ग्या
वडिलांचे नाव: हरी नाड्ग्या
घर क्रमांक : 7528
वय : 26 लिंग : पुरुष
छायाचित्र उपलब्ध

521 XOG6800429
नाव : इशिका माछी
वडिलांचे नाव: नरेश माछी
घर क्रमांक : 00
वय : 21 लिंग : महिला
छायाचित्र उपलब्ध

522 XOG6819866
नाव : यश माच्छी
वडिलांचे नाव: गणेश माच्छी
घर क्रमांक : 00
वय : 20 लिंग : पुरुष
छायाचित्र उपलब्ध

523 XOG6824486
नाव : केवल मनोज माच्छी
वडिलांचे नाव: मनोज माच्छी
घर क्रमांक : 00
वय : 25 लिंग : पुरुष
छायाचित्र उपलब्ध

524 XOG6824494
नाव : काशिनाथ पाल्या माच्छी
वडिलांचे नाव: पाल्या माच्छी
घर क्रमांक : 00
वय : 49 लिंग : पुरुष
छायाचित्र उपलब्ध

525 XOG6824478
नाव : दिव्या मनोज माच्छी
वडिलांचे नाव: मनोज माच्छी
घर क्रमांक : 00
वय : 28 लिंग : पुरुष
छायाचित्र उपलब्ध

526 XOG6824460
नाव : कृशू जगदीश माच्छी
वडिलांचे नाव: जगदीश माच्छी
घर क्रमांक : 00
वय : 20 लिंग : पुरुष
छायाचित्र उपलब्ध

527 XOG6828040
नाव : मनस्वी अनीष फर्नांडिस
वडिलांचे नाव: अनीष फर्नांडीस
घर क्रमांक : सारव्ली तलावपाडा
वय : 20 लिंग : महिला
छायाचित्र उपलब्ध

528 XOG6838999
नाव : कुसुम प्रमोद माछी
वडिलांचे नाव: राजू माछी
घर क्रमांक : सारवली सावता रोड डहाणू
वय : 32 लिंग : महिला
छायाचित्र उपलब्ध

529 XOG6840318
नाव : हर्षा पिंटू माच्छी
वडिलांचे नाव: पिंटू माच्छी
घर क्रमांक : 01
वय : 22 लिंग : महिला
छायाचित्र उपलब्ध

530 XOG6844153
नाव : आरती पांडु माच्छी
वडिलांचे नाव: पांडु माच्छी
घर क्रमांक : 00
वय : 27 लिंग : महिला
छायाचित्र उपलब्ध

531 XOG6850879
नाव : अविनाश रमेश माछी
वडिलांचे नाव: रमेश माछी
घर क्रमांक : 00
वय : 27 लिंग : पुरुष
छायाचित्र उपलब्ध

532 XOG6857197
नाव : वासंती हरेश माच्छी
पतीचे नाव: हरेश माच्छी
घर क्रमांक : हाऊस नं 368
वय : 38 लिंग : महिला
छायाचित्र उपलब्ध

533 XOG6857288
नाव : हिनल नारायण माच्छी
वडिलांचे नाव: नारायण माच्छी
घर क्रमांक : हाऊस नं. 133
वय : 20 लिंग : महिला
छायाचित्र उपलब्ध

534 XOG6862213
नाव : प्रियंका मांगू माच्छी
वडिलांचे नाव: मांगू माच्छी
घर क्रमांक : 0
वय : 24 लिंग : महिला
छायाचित्र उपलब्ध

535 XOG6880835
नाव : चेतन शशिकांत माच्छी
वडिलांचे नाव: शशिकांत माच्छी
घर क्रमांक : नियर हनुमान टेंपल
वय : 27 लिंग : पुरुष
छायाचित्र उपलब्ध

536 XOG6880959
नाव : रोशनी राजेश राठोड
वडिलांचे नाव: राजेश राठोड
घर क्रमांक : 00
वय : 27 लिंग : महिला
छायाचित्र उपलब्ध

537 XOG6881056
नाव : विधन श्रावण माच्छी
वडिलांचे नाव: श्रावण माच्छी
घर क्रमांक : 108
वय : 20 लिंग : पुरुष
छायाचित्र उपलब्ध

538 XOG6881700
नाव : विधीका राजेश राठोड
वडिलांचे नाव: राजेश राठोड
घर क्रमांक : 00
वय : 26 लिंग : महिला
छायाचित्र उपलब्ध

539 XOG6881866
नाव : अमिषा पांडू माच्छी
वडिलांचे नाव: पांडु माच्छी
घर क्रमांक : 369
वय : 24 लिंग : महिला
छायाचित्र उपलब्ध

540 XOG6883078
नाव : शिवम काशिनाथ माच्छी
वडिलांचे नाव: काशिनाथ माच्छी
घर क्रमांक : 00
वय : 23 लिंग : पुरुष
छायाचित्र उपलब्ध

541 XOG6891386
नाव : प्रथम जयवंत माच्छी
वडिलांचे नाव: जयवंत माच्छी
घर क्रमांक : 00
वय : 24 लिंग : पुरुष
छायाचित्र उपलब्ध

542 XOG6893465
नाव : मोनिका माछी
वडिलांचे नाव: सुरेश माछी
घर क्रमांक : 00
वय : 25 लिंग : महिला
छायाचित्र उपलब्ध

543 XOG6899157
नाव : मनीषा नाडग्या
पतीचे नाव: रोहित नाडग्या
घर क्रमांक : सारवली तालवपाद सावता
वय : 33 लिंग : महिला
छायाचित्र उपलब्ध

544 XOG6901201
नाव : किशोर लक्ष्मण माच्छी
वडिलांचे नाव: लक्ष्मण माच्छी
घर क्रमांक : 00
वय : 32 लिंग : पुरुष
छायाचित्र उपलब्ध

545 XOG6903215
नाव : हरेश गोविंद माच्छी
वडिलांचे नाव: गोविंद माच्छी
घर क्रमांक : घर क्र.00
वय : 41 लिंग : महिला
छायाचित्र उपलब्ध

546 XOG6904288
नाव : आकाश शंभू माच्छी
वडिलांचे नाव: शंभू माच्छी
घर क्रमांक : 00
वय : 27 लिंग : पुरुष
छायाचित्र उपलब्ध

547 XOG6910525
नाव : दिवम सुनिल माच्छी
वडिलांचे नाव: सुनिल माच्छी
घर क्रमांक : 00
वय : 22 लिंग : पुरुष
छायाचित्र उपलब्ध

548 XOG6915557
नाव : आयुष सुनिल माच्छी
वडिलांचे नाव: सुनिल माच्छी
घर क्रमांक : हाऊस नं. 23
वय : 21 लिंग : पुरुष
छायाचित्र उपलब्ध

549 XOG6915565
नाव : यतीन मंगेश माच्छी
वडिलांचे नाव: मंगेश माच्छी
घर क्रमांक : तलावपाडा
वय : 28 लिंग : पुरुष
छायाचित्र उपलब्ध

550 XOG6921597
नाव : निकिता लहू माच्छी
पतीचे नाव: लहू माच्छी
घर क्रमांक : सरावली
वय : 32 लिंग : महिला
छायाचित्र उपलब्ध

551 XOG6921605
नाव : प्रवीणा अशोक माछी
पतीचे नाव: अशोक माच्छी
घर क्रमांक : 10036
वय : 36 लिंग : महिला
छायाचित्र उपलब्ध

552 XOG6921647
नाव : प्रवीण रडका माच्छी
वडिलांचे नाव: रडका माच्छी
घर क्रमांक : तलाव पाडा
वय : 34 लिंग : पुरुष
छायाचित्र उपलब्ध

553 XOG6922918
नाव : यतिन विष्णु बोचल
वडिलांचे नाव: विष्णु बोचल
घर क्रमांक : तलावपाडा
वय : 24 लिंग : पुरुष
छायाचित्र उपलब्ध

554 XOG6924310
नाव : वृषाली सुरेश माच्छी
वडिलांचे नाव: सुरेश माच्छी
घर क्रमांक : तलावपाडा
वय : 24 लिंग : महिला
छायाचित्र उपलब्ध

555 XOG6924559
नाव : दीप राजू धोडी
वडिलांचे नाव: राजू धोडी
घर क्रमांक : सारवली तलावपाडा
वय : 24 लिंग : पुरुष
छायाचित्र उपलब्ध

556 XOG6929061
नाव : पानियान श्रावण माच्छी
पतीचे नाव: श्रावण माच्छी
घर क्रमांक : 00
वय : 58 लिंग : महिला
छायाचित्र उपलब्ध

557 XOG6951081
नाव : दिनेश रामजी माच्छी
वडिलांचे नाव: रामजी माच्छी
घर क्रमांक : 00
वय : 37 लिंग : पुरुष
छायाचित्र उपलब्ध

558 XOG6952675
नाव : पूजा कमलेश माच्छी
पतीचे नाव: कमलेश माच्छी
घर क्रमांक : 31262
वय : 35 लिंग : महिला
छायाचित्र उपलब्ध

559 XOG6972517
नाव : ममता रवींद्र दुबळा
पतीचे नाव: रवींद्र दुबळा
घर क्रमांक : 543
वय : 30 लिंग : महिला
छायाचित्र उपलब्ध

560 XOG6972533
नाव : अशोक रडका माच्छी
वडिलांचे नाव: रदका माच्छी
घर क्रमांक : 157
वय : 30 लिंग : पुरुष
छायाचित्र उपलब्ध

561 XOG6972905
नाव : जोशीला बच्चू माछी
वडिलांचे नाव: बच्चू माछी
घर क्रमांक : 0
वय : 25 लिंग : महिला
छायाचित्र उपलब्ध

562 XOG6974968
नाव : सदू देवू हाडळ
वडिलांचे नाव: देवू हाडळ
घर क्रमांक : 00
वय : 64 लिंग : पुरुष
छायाचित्र उपलब्ध

563 XOG6975502
नाव : सुशांक सुरू माच्छी
वडिलांचे नाव: सुरू माच्छी
घर क्रमांक : सावटा रोड
वय : 28 लिंग : पुरुष
छायाचित्र उपलब्ध

564 XOG6978696
नाव : आरती संजय माच्छी
पतीचे नाव: संजय माच्छी
घर क्रमांक : 00
वय : 30 लिंग : महिला
छायाचित्र उपलब्ध

565 XOG6981690
नाव : पार्वती नविन माच्छी
पतीचे नाव: नविन माच्छी
घर क्रमांक : 00
वय : 28 लिंग : महिला
छायाचित्र उपलब्ध

566 XOG6988711
नाव : हर्ष वसंत माच्छी
वडिलांचे नाव: वसंत माच्छी
घर क्रमांक : 00
वय : 21 लिंग : पुरुष
छायाचित्र उपलब्ध

567 XOG4773677
नाव : विजया आनंद माच्छी
इतर: आनंद माच्छी
घर क्रमांक : 00
वय : 36 लिंग : पुरुष
छायाचित्र उपलब्ध

568 XOG6993778
नाव : लक्ष्मी अरविंद माच्छी
पतीचे नाव: अरविंद माच्छी
घर क्रमांक : 742
वय : 29 लिंग : महिला
छायाचित्र उपलब्ध

569 XOG6995146
नाव : विजय वसंत धोडी
वडिलांचे नाव: वसंत धोडी
घर क्रमांक : तलावपाडा
वय : 36 लिंग : पुरुष
छायाचित्र उपलब्ध

570 XOG6996656
नाव : हसीना अशोक माच्छी
वडिलांचे नाव: अशोक माच्छी
घर क्रमांक : घर क्र.626
वय : 21 लिंग : महिला
छायाचित्र उपलब्ध

571 XOG6996821
नाव : तृप्ती लक्ष्मण माच्छी
वडिलांचे नाव: लक्ष्मण माच्छी
घर क्रमांक : 00
वय : 20 लिंग : महिला
छायाचित्र उपलब्ध

572 XOG6997167
नाव : गीता हरिश्चंद्र माच्छी
वडिलांचे नाव: हरिश्चंद्र माच्छी
घर क्रमांक : तलावपाडा
वय : 40 लिंग : महिला
छायाचित्र उपलब्ध

573 XOG7000870
नाव : रोशनी अशोक माच्छी
वडिलांचे नाव: अशोक माच्छी
घर क्रमांक : 00
वय : 23 लिंग : पुरुष
छायाचित्र उपलब्ध

574 TFB7399868
नाव : सरिता विजय धोडी
वडिलांचे नाव: किसन मावस्कर
घर क्रमांक : 00
वय : 30 लिंग : महिला
छायाचित्र उपलब्ध

575 XOG7002538
नाव : निशा किरण टोकरे
वडिलांचे नाव: किरण टोकरे
घर क्रमांक : 168
वय : 25 लिंग : महिला
छायाचित्र उपलब्ध

576 XOG7013246
नाव : सुवर्णा चेतन माच्छी
पतीचे नाव: चेतन माच्छी
घर क्रमांक : 00
वय : 26 लिंग : महिला
छायाचित्र उपलब्ध

577 XOG7014947
नाव : निशा किशोर माच्छी
पतीचे नाव: किशोर माच्छी
घर क्रमांक : 00
वय : 32 लिंग : महिला
छायाचित्र उपलब्ध

578 XOG6498513
नाव : चेतन मंगेश माच्छी
वडिलांचे नाव: मंगेश माच्छी
घर क्रमांक : 00
वय : 26 लिंग : पुरुष
छायाचित्र उपलब्ध

579 XOG7033871
नाव : जगदीश सुरेश माच्छी
वडिलांचे नाव: सुरेश माच्छी
घर क्रमांक : 00
वय : 36 लिंग : पुरुष
छायाचित्र उपलब्ध

580 XOG6525281
नाव : अनुश्री श्रावण माच्छी
वडिलांचे नाव: श्रावण माच्छी
घर क्रमांक : -
वय : 22 लिंग : महिला
छायाचित्र उपलब्ध

581 XOG6551188
नाव : लक्ष्मी सुरेश माच्छी
पतीचे नाव: सुरेश माच्छी
घर क्रमांक : 0
वय : 54 लिंग : महिला
छायाचित्र उपलब्ध

582 XOG6552269
नाव : सचिन गणेश माच्छी
वडिलांचे नाव: गणेश माच्छी
घर क्रमांक : 0
वय : 26 लिंग : पुरुष
छायाचित्र उपलब्ध

583 XOG6562359
नाव : संजय सुरेश माच्छी
वडिलांचे नाव: सुरेश माच्छी
घर क्रमांक : 0
वय : 25 लिंग : पुरुष
छायाचित्र उपलब्ध

584 XOG6552731
नाव : मिनल ईश्वर माच्छी
वडिलांचे नाव: ईश्वर माच्छी
घर क्रमांक : 0
वय : 22 लिंग : महिला
छायाचित्र उपलब्ध

585 XOG6555080
नाव : यज्ञेश चंद्रकांत माच्छी
वडिलांचे नाव: चंद्रकांत माच्छी
घर क्रमांक : 0
वय : 22 लिंग : पुरुष
छायाचित्र उपलब्ध

586 XOG6551170
नाव : अरविंद बिपत यादव
वडिलांचे नाव: बिपत यादव
घर क्रमांक : 06 सन रोज हाऊग सोसाइटी
वय : 55 लिंग : पुरुष
छायाचित्र उपलब्ध

587 XOG2565653
नाव : जगदीश गणेश माच्छी
वडिलांचे नाव: गणेश माच्छी
घर क्रमांक : 133
वय : 34 लिंग : पुरुष
छायाचित्र उपलब्ध

588 XOG2565646
नाव : जिगना हसमुख धोडी
पतीचे नाव: हसमुख धोडी
घर क्रमांक : 137
वय : 45 लिंग : महिला
छायाचित्र उपलब्ध

589 XOG6564330
नाव : अनिता मुकेश आहडी
पतीचे नाव: मुकेश आहडी
घर क्रमांक : 2288
वय : 28 लिंग : महिला
छायाचित्र उपलब्ध

590 XOG6577043
नाव : रोनक भरत तोलानी
वडिलांचे नाव: भरत तोलानी
घर क्रमांक : फ्लॅट नं 201/बी,बोथरा इस्टेट
वय : 21 लिंग : पुरुष
छायाचित्र उपलब्ध

591 XOG6620454
नाव : दिया दिलीप साळुंखे
वडिलांचे नाव: दिलीप साळुंखे
घर क्रमांक : ए-201 बोथरा इस्टेट
वय : 22 लिंग : महिला
छायाचित्र उपलब्ध

592 WVN0144477
नाव : गुलाम रसूल
वडिलांचे नाव: हसन रजा
घर क्रमांक : 00
वय : 43 लिंग : पुरुष
छायाचित्र उपलब्ध

593 XOG6664627
नाव : झील राकेश कारिया
वडिलांचे नाव: राकेश कारिया
घर क्रमांक : ए-202,शांति सदन अपार्टमेंट.
वय : 23 लिंग : महिला
छायाचित्र उपलब्ध

594 XOG6665749
नाव : अब्दुलसमद मोह्म्मदहनीफ शेख
वडिलांचे नाव: मोह्म्मदहनीफ शेख
घर क्रमांक : 104000651 अता-ए रसुल मंझिल
वय : 65 लिंग : पुरुष
छायाचित्र उपलब्ध

595 XOG6665731
नाव : मोहमदइर्शाद अब्दुलसमद शेख
वडिलांचे नाव: अब्दुलसमद शेख
घर क्रमांक : 104000651 अता-ए रसुल मंझिल
वय : 27 लिंग : पुरुष
छायाचित्र उपलब्ध

596 XOG6665723
नाव : जैबुन्निसा अब्दुलसमद शेख
पतीचे नाव: अब्दुलसमद शेख
घर क्रमांक : 104000651 अता-ए रसुल मंझिल
वय : 59 लिंग : महिला
छायाचित्र उपलब्ध

597 XOG6665715
नाव : नाज़नीन अब्दुलसमद शेख
वडिलांचे नाव: अब्दुलसमद शेख
घर क्रमांक : 104000651 अता-ए रसुल मंझिल
वय : 36 लिंग : महिला
छायाचित्र उपलब्ध

598 XOG6562326
नाव : कृष्णा माया माच्छी
वडिलांचे नाव: माया माच्छी
घर क्रमांक : 154
वय : 29 लिंग : पुरुष
छायाचित्र उपलब्ध

599 XOG6702401
नाव : मंगला माछी
पतीचे नाव: संजय माछी
घर क्रमांक : 00
वय : 38 लिंग : महिला
छायाचित्र उपलब्ध

600 XOG6776421
नाव : पार्वती शशिकांत माच्छी
पतीचे नाव: शशिकांत माच्छी
घर क्रमांक : 00
वय : 37 लिंग : महिला
छायाचित्र उपलब्ध

601 XOG6799209
नाव : सेजल शेखर राजपूत
वडिलांचे नाव: शेखर राजपूत
घर क्रमांक : 00
वय : 22 लिंग : महिला
छायाचित्र उपलब्ध

602 XOG6804256
नाव : रूपाली निलेश कडू
पतीचे नाव: निलेश कडू
घर क्रमांक : 00
वय : 27 लिंग : महिला
छायाचित्र उपलब्ध

603 XOG6827968
नाव : यशोदा माच्छी
पतीचे नाव: रोहित माच्छी
घर क्रमांक : 0
वय : 36 लिंग : महिला
छायाचित्र उपलब्ध

604 XOG6890370
नाव : ठकू पांडु माच्छी
पतीचे नाव: पांडु माच्छी
घर क्रमांक : 00
वय : 77 लिंग : महिला
छायाचित्र उपलब्ध

605 XOG6899215
नाव : हेमाली दीपक दुबळा
वडिलांचे नाव: दीपक दुबळा
घर क्रमांक : 2265
वय : 27 लिंग : महिला
छायाचित्र उपलब्ध

606 XOG6965438
नाव : निशा रोहित उंबरसाडा
पतीचे नाव: रोहित उंबरसाडा
घर क्रमांक : 00
वय : 22 लिंग : महिला
छायाचित्र उपलब्ध

607 XOG6971295
नाव : चरण राजु माच्छी
वडिलांचे नाव: राजू माच्छी
घर क्रमांक : हनुमान मंदिर जवळ
वय : 20 लिंग : पुरुष
छायाचित्र उपलब्ध

608 XOG6983704
नाव : केशव अजित नुनाडै
वडिलांचे नाव: अजित नुनाडै
घर क्रमांक : हर्दवारी बंगलो
वय : 21 लिंग : पुरुष
छायाचित्र उपलब्ध

609 XOG6987911
नाव : रूतिका हसमुख पटेल
वडिलांचे नाव: हसमुख पटेल
घर क्रमांक : शिवाजी नागर,सारवली
वय : 24 लिंग : महिला
छायाचित्र उपलब्ध

610 XOG6987366

नाव : सुमित चंद्रकांत माच्छी
वडिलांचे नाव: चंद्रकांत माच्छी
घर क्रमांक : 00
वय : 22 लिंग : पुरुष

छायाचित्र उपलब्ध

611 XOG7006406

नाव : जिब्रान अख़्तर रेहमान
वडिलांचे नाव: अख़्तर रेहमान
घर क्रमांक : बी एस एन एल एक्सचेंज समोर
वय : 32 लिंग : पुरुष

छायाचित्र उपलब्ध

612 XOG7023229

नाव : तरुण ईश्वरलाल प्रजापति
वडिलांचे नाव: ईश्वरलाल प्रजापति
घर क्रमांक : ऋषि नगर समोर
वय : 20 लिंग : पुरुष

छायाचित्र उपलब्ध

613 XOG7025901

नाव : राकेश प्रजापति
वडिलांचे नाव: गोरख प्रजापति
घर क्रमांक : 00
वय : 25 लिंग : पुरुष

छायाचित्र उपलब्ध

मतदारांचा सारांश

A) मतदारांची संख्या

		यादी प्रकार	यादी ओळख	मतदारांची संख्या			
				पुरुष	महिला	तृतिय पंथी	एकूण
I	मूळ यादी	मूळ यादी	विशेष सखोल पुनरिक्षण २०२६ च्या अंतर्गत तयार करण्यात आलेली प्रारूप मतदार यादी	300	313	0	613
				300	313	0	613

मतदार नोंदणी अधिकाऱ्याची स्वाक्षरी