मतदार यादी 2026 S13 महाराष्ट्र

विधानसभा मतदारसंघाचा क्रमांक , नाव व आरक्षण स्थिती : 128 - डहाणू (अ.ज.) (राखीव)	यादी भाग क्रमांक : 285
ज्या लोकसभा मतदारसंघात अंतर्भुत आहे त्या लोकसभा मतदारसंघाचा क्रमांक व नाव आणि आरक्षण स्थिती : 22 - पालघर (अ.ज.) (राखीव)	

1. पुनरीक्षणाचा तपशील

पुनरीक्षणाचे वर्ष	**2026**	**यादी ओळख** विशेष सखोल पुनरिक्षण २०२६ च्या अंतर्गत तयार करण्यात आलेली प्रारूप मतदार यादी
अहर्ता दिनांक	**01-10-2026**	
पुनरिक्षणाचा प्रकार	**विशेष सखोल पुनरिक्षण 2026**	
प्रसिद्धीचा दिनांक	**31-08-2026**	

2. भाग क्र. आणि मतदान क्षेत्राचा तपशील

भागामधील विभागांचा क्रमांक आणि नाव

1-पाथर पाडा सरावली

मूळ नगर किंवा गाव	: सरावली
पोलीस स्थानक	: डहाणू
तालुका	: डहाणू
जिल्हा	: पालघर
पीन कोड	: 401602

3. मतदान केंद्राचा तपशील

मतदान केंद्राचा क्रमांक आणि नाव :	**मतदान केंद्राचा प्रकार (पुरुष/महिला/सर्वसाधारण)**	सर्वसाधारण
285 - सरावली **मतदान केंद्राचा पत्ता :** जि. प. शाळा, मराठी, खोली क्र.1, सरावली	**या यादी भागातील सहायकारी मतदान केंद्रांची संख्या :**	0

4. मतदारांची संख्या

सुरुवातीचा अनुक्रमांक	**शेवटचा अनुक्रमांक**	**एकूण मतदार**			
		पुरुष	**महिला**	**तृतिय पंथी**	**एकूण**
1	722	362	360	0	722

मतदार नोंदणी अधिकाऱ्याची स्वाक्षरी

Nazri Naksha

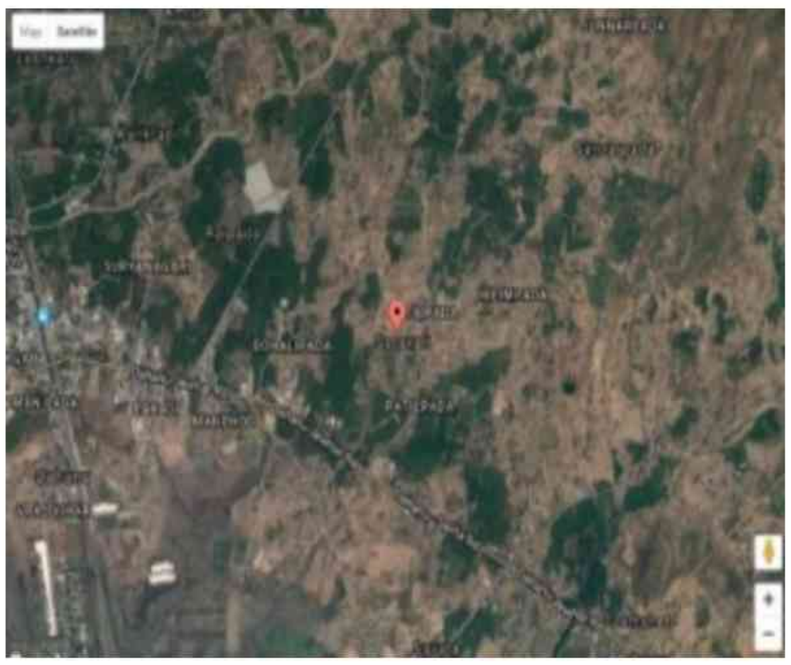

Google Map View

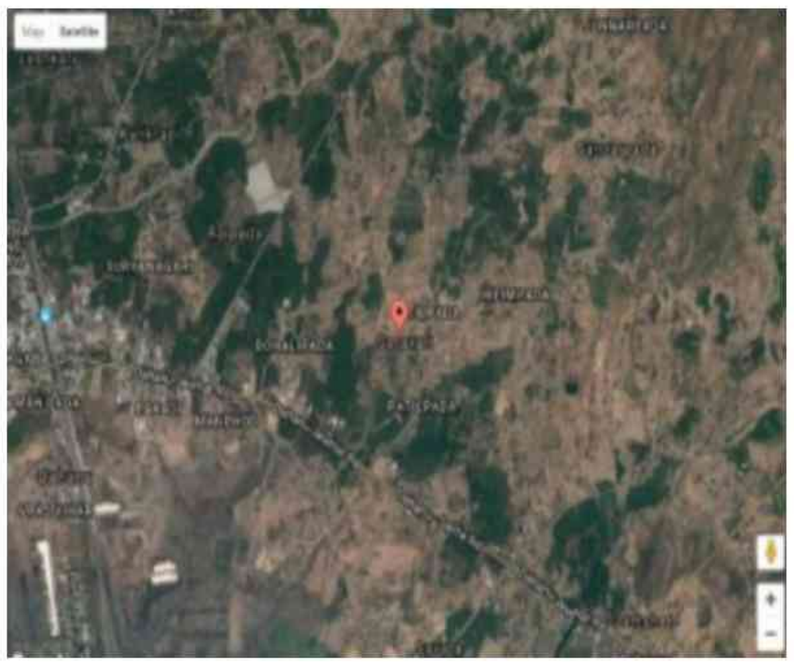

Polling Station Building Front View



Polling Station Front View

Cad View

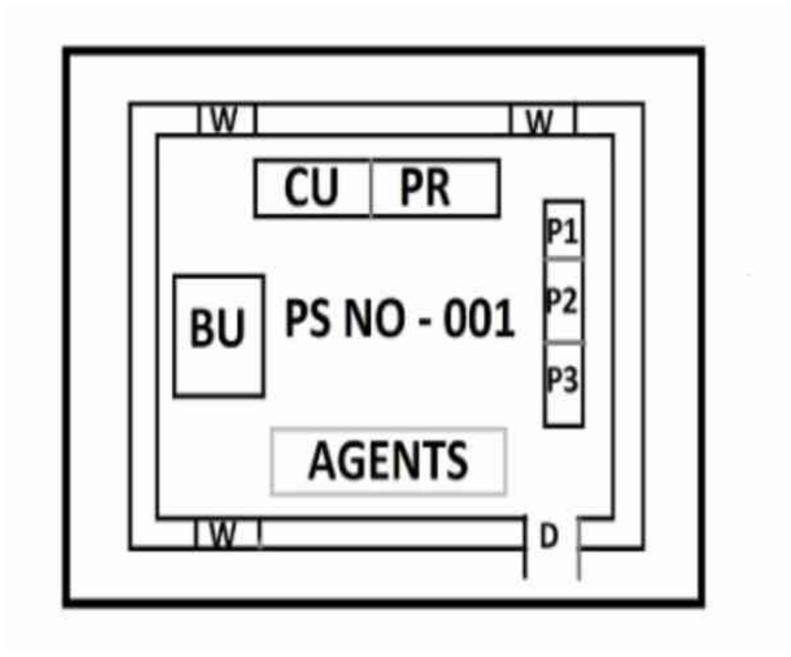

Key MAP View

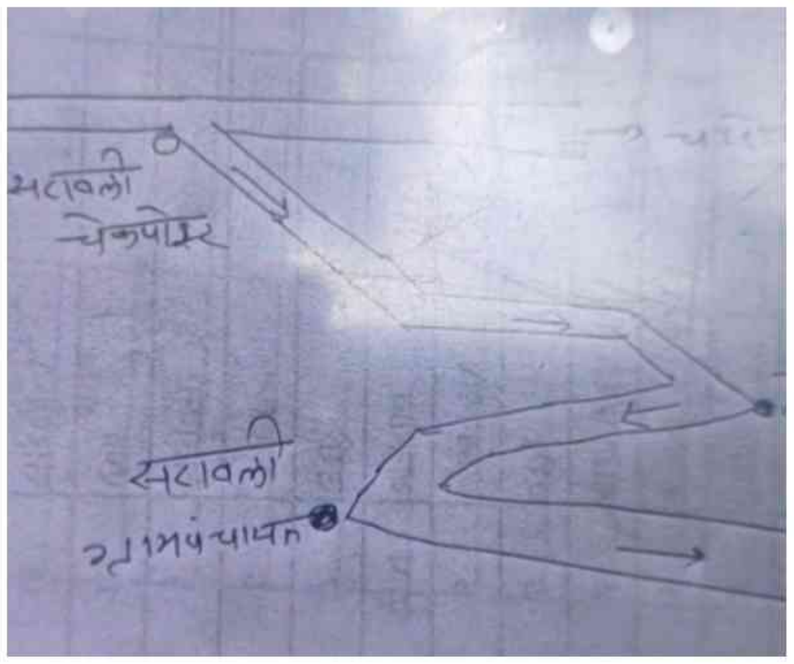

1 XOG3672144
नाव : सुनील नारायण राठोड़
वडिलांचे नाव: नारायण राठोड
घर क्रमांक :
वय : 43 लिंग : पुरुष
छायाचित्र उपलब्ध

2 XOG5628359
नाव : गीता निलेश माछी
पतीचे नाव: निलेश माच्छी
घर क्रमांक :
वय : 37 लिंग : महिला
छायाचित्र उपलब्ध

3 XOG5596085
नाव : विदया संतोष बडेराव
पतीचे नाव: संतोष बडेराव
घर क्रमांक :
वय : 59 लिंग : महिला
छायाचित्र उपलब्ध

4 XOG5628318
नाव : उमेश भोजराज चव्हाण
वडिलांचे नाव: भोजराज चव्हाण
घर क्रमांक : 00
वय : 45 लिंग : पुरुष
छायाचित्र उपलब्ध

5 XOG5628326
नाव : लिना उमेश चव्हाण
पतीचे नाव: उमेश चव्हाण
घर क्रमांक :
वय : 39 लिंग : महिला
छायाचित्र उपलब्ध

6 XOG2255990
नाव : प्रकाश बटुक दुबळा
वडिलांचे नाव: बटुक दुबळा
घर क्रमांक :
वय : 39 लिंग : पुरुष
छायाचित्र उपलब्ध

7 XOG2256006
नाव : मनीष चिमण दुबळा
वडिलांचे नाव: चिमण दुबळा
घर क्रमांक :
वय : 39 लिंग : पुरुष
छायाचित्र उपलब्ध

8 XOG4770467
नाव : श्राद्धा विजय दुबळा
पतीचे नाव: विजय दुबळा
घर क्रमांक :
वय : 39 लिंग : महिला
छायाचित्र उपलब्ध

9 XOG5628201
नाव : गीता पदमनाभ गौंड
पतीचे नाव: पदमनाभ गौंड
घर क्रमांक :
वय : 49 लिंग : महिला
छायाचित्र उपलब्ध

10 XOG5628235
नाव : हेमंत नारायण गोलीम
वडिलांचे नाव: नारायण गोलीम
घर क्रमांक :
वय : 36 लिंग : पुरुष
छायाचित्र उपलब्ध

11 XOG5628227
नाव : अंकुश वसंत गुजर
वडिलांचे नाव: वसंत गुजर
घर क्रमांक :
वय : 38 लिंग : पुरुष
छायाचित्र उपलब्ध

12 XOG5628193
नाव : सुनिता अंकुश गुजर
पतीचे नाव: अंकुश गुजर
घर क्रमांक :
वय : 35 लिंग : महिला
छायाचित्र उपलब्ध

13 XOG5628243
नाव : सचिन वसंत गुजर
वडिलांचे नाव: वसंत गुजर
घर क्रमांक :
वय : 36 लिंग : पुरुष
छायाचित्र उपलब्ध

14 XOG5628219
नाव : वनिता सचिन गुजर
पतीचे नाव: सचिन गुजर
घर क्रमांक :
वय : 34 लिंग : महिला
छायाचित्र उपलब्ध

15 XOG5628250
नाव : अजय वसंत गुजर
वडिलांचे नाव: वसंत गुजर
घर क्रमांक :
वय : 32 लिंग : पुरुष
छायाचित्र उपलब्ध

16 XOG5518378
नाव : समीर युनुस खाटीक
वडिलांचे नाव: युनुस खाटीक
घर क्रमांक :
वय : 31 लिंग : पुरुष
छायाचित्र उपलब्ध

17 XOG5685656
नाव : सागर रडका माच्छी
वडिलांचे नाव: रडका माच्छी
घर क्रमांक :
वय : 32 लिंग : पुरुष
छायाचित्र उपलब्ध

18 XOG2528552
नाव : रमिला हरिश्चंद्र माच्छी
वडिलांचे नाव: हरिश्चंद्र माच्छी
घर क्रमांक : 00
वय : 49 लिंग : महिला
छायाचित्र उपलब्ध

19 XOG2528560
नाव : गीता हरिचंद्र माच्छी
वडिलांचे नाव: हरिश्चंद्र माच्छी
घर क्रमांक : -
वय : 38 लिंग : महिला
छायाचित्र उपलब्ध

20 XOG2256022
नाव : महेंद्र दत्तू माच्छी
वडिलांचे नाव: दत्तू माच्छी
घर क्रमांक :
वय : 37 लिंग : पुरुष
छायाचित्र उपलब्ध

21 XOG5439757
नाव : भावेश वासु माच्छी
वडिलांचे नाव: वासु माच्छी
घर क्रमांक :
वय : 37 लिंग : पुरुष
छायाचित्र उपलब्ध

22 XOG2528578
नाव : गीतेश हरिचंद्र माच्छी
वडिलांचे नाव: हरिचंद्र माच्छी
घर क्रमांक : -
वय : 35 लिंग : पुरुष
छायाचित्र उपलब्ध

23 XOG5628342
नाव : गुलाब गोविंद माच्छी
पतीचे नाव: गोविंद माच्छी
घर क्रमांक :
वय : 54 लिंग : महिला
छायाचित्र उपलब्ध

24 XOG5628300
नाव : चंदर राजू माच्छी
वडिलांचे नाव: राजू माच्छी
घर क्रमांक :
वय : 43 लिंग : पुरुष
छायाचित्र उपलब्ध

25 XOG5276027
नाव : किर्णा कुंदन माच्छी
पतीचे नाव: कुंदन माच्छी
घर क्रमांक :
वय : 41 लिंग : महिला
छायाचित्र उपलब्ध

26 XOG4770491
नाव : सुशिला चंद्रकांत माच्छी
पतीचे नाव: चंद्रकांत माच्छी
घर क्रमांक : 2267
वय : 42 लिंग : महिला
छायाचित्र उपलब्ध

27 XOG4770475
नाव : वर्षा राकेश माच्छी
पतीचे नाव: राकेश माच्छी
घर क्रमांक :
वय : 41 लिंग : महिला
छायाचित्र उपलब्ध

28 XOG5628268
नाव : राजू रामजी माच्छी
वडिलांचे नाव: रामजी माच्छी
घर क्रमांक :
वय : 39 लिंग : पुरुष
छायाचित्र उपलब्ध

29 XOG4770483
नाव : संजय रडका माच्छी
वडिलांचे नाव: रडका माच्छी
घर क्रमांक : 1971
वय : 39 लिंग : पुरुष
छायाचित्र उपलब्ध

30 XOG5628284
नाव : संगिता प्रकाश माच्छी
पतीचे नाव: प्रकाश माच्छी
घर क्रमांक :
वय : 37 लिंग : महिला
छायाचित्र उपलब्ध

31 XOG5628292
नाव : लक्ष्मी विजय माच्छी
पतीचे नाव: विजय माच्छी
घर क्रमांक :
वय : 36 लिंग : महिला
छायाचित्र उपलब्ध

32 XOG2255727
नाव : धर्मेश बळवंत माच्छी
वडिलांचे नाव: बळवंत पाल्या माच्छी
घर क्रमांक :
वय : 36 लिंग : पुरुष
छायाचित्र उपलब्ध

33 XOG4770509
नाव : अमिषा चंद्रकांत माच्छी
पतीचे नाव: चंद्रकांत माच्छी
घर क्रमांक : 1831
वय : 36 लिंग : महिला
छायाचित्र उपलब्ध

34 XOG4877247
नाव : विशाल रडका माच्छि
वडिलांचे नाव: रडका माच्छि
घर क्रमांक :
वय : 34 लिंग : पुरुष
छायाचित्र उपलब्ध

35 XOG4877239
नाव : चेतन नविन माच्छि
वडिलांचे नाव: नविन माच्छि
घर क्रमांक :
वय : 32 लिंग : पुरुष
छायाचित्र उपलब्ध

36 XOG5276001
नाव : जिवेश किसन माच्छी
वडिलांचे नाव: किसन माच्छी
घर क्रमांक :
वय : 32 लिंग : पुरुष
छायाचित्र उपलब्ध

37 XOG4877254
नाव : भाविका प्रदिप माच्छि
वडिलांचे नाव: प्रदिप माच्छि
घर क्रमांक :
वय : 30 लिंग : महिला
छायाचित्र उपलब्ध

38 XOG5276035
नाव : भावेश काशिनाथ माच्छी
वडिलांचे नाव: काशिनाथ माच्छी
घर क्रमांक :
वय : 31 लिंग : पुरुष
छायाचित्र उपलब्ध

39 XOG5710116
नाव : शिल्पा जगदीश माच्छी
वडिलांचे नाव: जगदीश माच्छी
घर क्रमांक :
वय : 28 लिंग : महिला
छायाचित्र उपलब्ध

40 XOG5440219
नाव : दिपेश रामसिंग पटेल
वडिलांचे नाव: रामसिंग पटेल
घर क्रमांक :
वय : 41 लिंग : पुरुष
छायाचित्र उपलब्ध

41 XOG2528651
नाव : सरिता मिलन शाह
पतीचे नाव: मिलन शाह
घर क्रमांक : -
वय : 55 लिंग : महिला
छायाचित्र उपलब्ध

42 XOG2528677
नाव : जीत मिलन शाह
वडिलांचे नाव: मिलन शाह
घर क्रमांक : -
वय : 33 लिंग : पुरुष
छायाचित्र उपलब्ध

43 XOG6171037
नाव : नवज किसन दांडेकर
वडिलांचे नाव: किसन दांडेकर
घर क्रमांक : -
वय : 32 लिंग : पुरुष
छायाचित्र उपलब्ध

44 XOG6171029
नाव : अविनाश किसन दांडेकर
वडिलांचे नाव: किसन दांडेकर
घर क्रमांक : -
वय : 30 लिंग : पुरुष
छायाचित्र उपलब्ध

45 XOG6173009
नाव : संजय रघुनाथ दुबळा
वडिलांचे नाव: रघुनाथ दुबळा
घर क्रमांक : -
वय : 44 लिंग : पुरुष
छायाचित्र उपलब्ध

46 XOG5902945
नाव : उषा रमन दुबळा
पतीचे नाव: रमन दुबळा
घर क्रमांक : -
वय : 43 लिंग : महिला
छायाचित्र उपलब्ध

47 XOG6174114
नाव : सविता संजय दुबळा
पतीचे नाव: संजय दुबळा
घर क्रमांक : -
वय : 41 लिंग : महिला
छायाचित्र उपलब्ध

48 XOG6173553
नाव : गंगू संतोष दुबळा
पतीचे नाव: संतोष दुबळा
घर क्रमांक : -
वय : 37 लिंग : महिला
छायाचित्र उपलब्ध

49 XOG6175491
नाव : मंजुळा अजय दुबळा
पतीचे नाव: अजय दुबळा
घर क्रमांक : -
वय : 32 लिंग : महिला
छायाचित्र उपलब्ध

50 XOG6176077
नाव : दर्शना संतोष दुबळा
वडिलांचे नाव: संतोष दुबळा
घर क्रमांक : -
वय : 25 लिंग : महिला
छायाचित्र उपलब्ध

51 XOG6415111
नाव : सुजित दुबळा
वडिलांचे नाव: संतोष दुबळा
घर क्रमांक : -
वय : 22 लिंग : पुरुष
छायाचित्र उपलब्ध

52 XOG6185037
नाव : नरेश दुब्ला
वडिलांचे नाव: चंदू दुब्ला
घर क्रमांक : -
वय : 39 लिंग : पुरुष
छायाचित्र उपलब्ध

53 XOG6184865
नाव : रंजना दुबळा
पतीचे नाव: नरेश दुबळा
घर क्रमांक : -
वय : 36 लिंग : महिला
छायाचित्र उपलब्ध

54 XOG6184535
नाव : निलेश चंद्रकांत दुबळा
वडिलांचे नाव: चंद्रकांत दुबळा
घर क्रमांक : -
वय : 35 लिंग : पुरुष
छायाचित्र उपलब्ध

55 XOG6184659
नाव : लीला निलेश दुबळा
पतीचे नाव: निलेश दुबळा
घर क्रमांक : -
वय : 33 लिंग : महिला
छायाचित्र उपलब्ध

56 XOG6285183
नाव : आकाश दुबळा
वडिलांचे नाव: सुरेश दुबळा
घर क्रमांक : -
वय : 28 लिंग : पुरुष
छायाचित्र उपलब्ध

57 XOG6172506
नाव : चिराग पद्मनाभ गौडा
वडिलांचे नाव: पद्मनाभ गौडा
घर क्रमांक : -
वय : 24 लिंग : पुरुष
छायाचित्र उपलब्ध

58 XOG5903828
नाव : ग्रेसी रामू गुजर
पतीचे नाव: रामू गुजर
घर क्रमांक : -
वय : 31 लिंग : महिला
छायाचित्र उपलब्ध

59 XOG5902119
नाव : रामू दत्तू गुजर
वडिलांचे नाव: दत्तू गुजर
घर क्रमांक : -
वय : 29 लिंग : पुरुष
छायाचित्र उपलब्ध

60 XOG6174700
नाव : अंतोष धोंडीराम कांबळे
वडिलांचे नाव: धोंडीराम कांबळे
घर क्रमांक : -
वय : 33 लिंग : पुरुष
छायाचित्र उपलब्ध

61 XOG0564921
नाव : रमली रडका माच्छी
पतीचे नाव: रडका माच्छी
घर क्रमांक : -
वय : 69 लिंग : महिला
छायाचित्र उपलब्ध

62 XOG5872270
नाव : सीता बबन माच्छि
पतीचे नाव: बबन माच्छि
घर क्रमांक : -
वय : 56 लिंग : महिला
छायाचित्र उपलब्ध

63 XOG6284871
नाव : कल्पना माच्छी
पतीचे नाव: महेंद्र माच्छी
घर क्रमांक : -
वय : 45 लिंग : महिला
छायाचित्र उपलब्ध

64 XOG6292882
नाव : मंगेश माच्छी
वडिलांचे नाव: पालिया माच्छी
घर क्रमांक : -
वय : 43 लिंग : पुरुष
छायाचित्र उपलब्ध

65 XOG6284962
नाव : काशी माच्छी
पतीचे नाव: दत्तू माच्छी
घर क्रमांक : -
वय : 40 लिंग : महिला
छायाचित्र उपलब्ध

66 XOG6292932
नाव : अनिता माच्छी
पतीचे नाव: मंगेश माच्छी
घर क्रमांक : -
वय : 41 लिंग : महिला
छायाचित्र उपलब्ध

67 XOG5902499
नाव : सुरेश मांगता माच्छी
वडिलांचे नाव: मांगता माच्छी
घर क्रमांक : -
वय : 40 लिंग : पुरुष
छायाचित्र उपलब्ध

68 XOG6239842
नाव : सुनीता दत्तात्रेय माच्छी
पतीचे नाव: दत्तात्रेय माच्छी
घर क्रमांक : -
वय : 38 लिंग : महिला
छायाचित्र उपलब्ध

69 XOG5903646
नाव : गंगा राजू माच्छी
पतीचे नाव: राजू माच्छी
घर क्रमांक : -
वय : 39 लिंग : महिला
छायाचित्र उपलब्ध

70 XOG5872569
नाव : मुकेश बाबू माच्छी
वडिलांचे नाव: बाबू माच्छी
घर क्रमांक : -
वय : 39 लिंग : पुरुष
छायाचित्र उपलब्ध

71 XOG5886650
नाव : सुशीला अश्विन माच्छी
पतीचे नाव: अश्विन माच्छी
घर क्रमांक : -
वय : 38 लिंग : महिला
छायाचित्र उपलब्ध

72 XOG6174494
नाव : राजा हरिश्चंद्र माछी
वडिलांचे नाव: हरिश्चंद्र माछी
घर क्रमांक : -
वय : 37 लिंग : पुरुष
छायाचित्र उपलब्ध

73 XOG6274294
नाव : शकुंतला माच्छी
पतीचे नाव: दिनेश माच्छी
घर क्रमांक : -
वय : 38 लिंग : महिला
छायाचित्र उपलब्ध

74 XOG6360200
नाव : कल्पना माच्छी
पतीचे नाव: लाला माच्छी
घर क्रमांक : -
वय : 38 लिंग : महिला
छायाचित्र उपलब्ध

75 XOG6492441
नाव : शितल माच्छी
वडिलांचे नाव: सुनिल माच्छी
घर क्रमांक : -
वय : 38 लिंग : महिला
छायाचित्र उपलब्ध

76 XOG6269484
नाव : अशोक माच्छी
वडिलांचे नाव: लक्ष्मण माच्छी
घर क्रमांक : -
वय : 37 लिंग : पुरुष
छायाचित्र उपलब्ध

77 XOG6270003
नाव : सुरेखा माच्छी
पतीचे नाव: संतोष माच्छी
घर क्रमांक : -
वय : 37 लिंग : महिला
छायाचित्र उपलब्ध

78 XOG6273114
नाव : शर्मिला माच्छी
पतीचे नाव: अशोक माच्छी
घर क्रमांक : -
वय : 37 लिंग : महिला
छायाचित्र उपलब्ध

79 XOG5872882
नाव : रमीला दीपक माच्छी
पतीचे नाव: दीपक माच्छी
घर क्रमांक : -
वय : 37 लिंग : महिला
छायाचित्र उपलब्ध

80 XOG5872395
नाव : पुष्पा मुकेश माच्छी
पतीचे नाव: मुकेश माच्छी
घर क्रमांक : 00
वय : 37 लिंग : महिला
छायाचित्र उपलब्ध

81 XOG5903224
नाव : जयवंत पद्मा माच्छी
वडिलांचे नाव: पद्मा माच्छी
घर क्रमांक : -
वय : 37 लिंग : पुरुष
छायाचित्र उपलब्ध

82 XOG5872205
नाव : पिंकी धनेश माच्छी
पतीचे नाव: धनेश माच्छी
घर क्रमांक : -
वय : 37 लिंग : महिला
छायाचित्र उपलब्ध

83 XOG6273924
नाव : लिलू माच्छी
वडिलांचे नाव: नवीन माच्छी
घर क्रमांक : -
वय : 36 लिंग : महिला
छायाचित्र उपलब्ध

84 XOG6275648
नाव : मनोज माच्छी
वडिलांचे नाव: सुरेश माच्छी
घर क्रमांक : -
वय : 36 लिंग : पुरुष
छायाचित्र उपलब्ध

85 XOG6286272
नाव : शितल माच्छी
पतीचे नाव: मनोज माच्छी
घर क्रमांक : -
वय : 36 लिंग : महिला
छायाचित्र उपलब्ध

86 XOG6285175
नाव : सागर माच्छी
वडिलांचे नाव: मांगता माच्छी
घर क्रमांक : -
वय : 35 लिंग : पुरुष
छायाचित्र उपलब्ध

87 XOG6368567
नाव : बापेश माच्छी
वडिलांचे नाव: लक्ष्मण माच्छी
घर क्रमांक : -
वय : 35 लिंग : पुरुष
छायाचित्र उपलब्ध

88 XOG5979976
नाव : दीपक म।च्छी
वडिलांचे नाव: पोसू म।च्छी
घर क्रमांक : -
वय : 35 लिंग : पुरुष
छायाचित्र उपलब्ध

89 XOG6239883
नाव : भरत माच्छी
वडिलांचे नाव: सुरेश माच्छी
घर क्रमांक : -
वय : 34 लिंग : पुरुष
छायाचित्र उपलब्ध

90 XOG6275499
नाव : मनिषा माच्छी
पतीचे नाव: बाबुराव माच्छी
घर क्रमांक : -
वय : 34 लिंग : महिला
छायाचित्र उपलब्ध

91 XOG6360218
नाव : योगिता माच्छी
पतीचे नाव: गणेश माच्छी
घर क्रमांक : -
वय : 33 लिंग : महिला
छायाचित्र उपलब्ध

92 XOG5903042
नाव : गणेश किसन माच्छी
वडिलांचे नाव: किसन माच्छी
घर क्रमांक : -
वय : 33 लिंग : पुरुष
छायाचित्र उपलब्ध

93 XOG5903026
नाव : राधा संजय माच्छी
पतीचे नाव: संजय माच्छी
घर क्रमांक : -
वय : 34 लिंग : महिला
छायाचित्र उपलब्ध

94 XOG6175251
नाव : चेतन प्रकाश माच्छी
वडिलांचे नाव: प्रकाश माच्छी
घर क्रमांक : -
वय : 33 लिंग : पुरुष
छायाचित्र उपलब्ध

95 XOG6175806
नाव : आकाश पांडु माच्छी
वडिलांचे नाव: पांडु माच्छी
घर क्रमांक : -
वय : 33 लिंग : पुरुष
छायाचित्र उपलब्ध

96 XOG6353445
नाव : सुनिल माच्छी
वडिलांचे नाव: बाबू माच्छी
घर क्रमांक : -
वय : 32 लिंग : पुरुष
छायाचित्र उपलब्ध

97 XOG6431522
नाव : जयश्री माच्छी
वडिलांचे नाव: बबन माच्छी
घर क्रमांक : -
वय : 33 लिंग : महिला
छायाचित्र उपलब्ध

98 XOG5902127
नाव : संतोष पांडु माच्छी
वडिलांचे नाव: पांडु माच्छी
घर क्रमांक : -
वय : 33 लिंग : पुरुष
छायाचित्र उपलब्ध

99 XOG5923610
नाव : शितल जगन्नाथ माच्छी
वडिलांचे नाव: जगन्नाथ माच्छी
घर क्रमांक : -
वय : 32 लिंग : महिला
छायाचित्र उपलब्ध

100 XOG6175483
नाव : सागर बबन माच्छी
वडिलांचे नाव: बबन माच्छी
घर क्रमांक : -
वय : 31 लिंग : पुरुष
छायाचित्र उपलब्ध

101 XOG6172381
नाव : नितिन रमेश माच्छी
वडिलांचे नाव: रमेश माच्छी
घर क्रमांक : -
वय : 31 लिंग : पुरुष
छायाचित्र उपलब्ध

102 XOG6273817
नाव : अक्षय माच्छी
वडिलांचे नाव: दिलीप माच्छी
घर क्रमांक : -
वय : 30 लिंग : पुरुष
छायाचित्र उपलब्ध

103 XOG6289532
नाव : पुजा माच्छी
पतीचे नाव: उमेश माच्छी
घर क्रमांक : -
वय : 30 लिंग : महिला
छायाचित्र उपलब्ध

104 XOG6357552
नाव : जयेश माच्छी
वडिलांचे नाव: वासू माच्छी
घर क्रमांक : -
वय : 31 लिंग : पुरुष
छायाचित्र उपलब्ध

105 XOG5903257
नाव : गीता यशवंत माच्छी
वडिलांचे नाव: यशवंत माच्छी
घर क्रमांक : -
वय : 31 लिंग : महिला
छायाचित्र उपलब्ध

106 XOG6273932
नाव : शर्मिला माच्छी
पतीचे नाव: दिपक माच्छी
घर क्रमांक : -
वय : 29 लिंग : महिला
छायाचित्र उपलब्ध

107 XOG6360168
नाव : हेमंत माच्छी
वडिलांचे नाव: चिमण माच्छी
घर क्रमांक : -
वय : 30 लिंग : पुरुष
छायाचित्र उपलब्ध

108 XOG5966486
नाव : विदेशा माच्छी
वडिलांचे नाव: महेंद्र माच्छी
घर क्रमांक : -
वय : 29 लिंग : पुरुष
छायाचित्र उपलब्ध

109 XOG6268452
नाव : निशाल माच्छी
वडिलांचे नाव: वेस्ता माच्छी
घर क्रमांक : -
वय : 28 लिंग : पुरुष
छायाचित्र उपलब्ध

110 XOG6357578
नाव : धिरज माच्छी
वडिलांचे नाव: राजेश माच्छी
घर क्रमांक : -
वय : 28 लिंग : पुरुष
छायाचित्र उपलब्ध

111 XOG6173546
नाव : जिग्नेश यशवंत माच्छी
वडिलांचे नाव: यशवंत माच्छी
घर क्रमांक : -
वय : 27 लिंग : पुरुष
छायाचित्र उपलब्ध

112 XOG5902929
नाव : प्रतिभा सुभाष माच्छी
पतीचे नाव: सुभाष माच्छी
घर क्रमांक : -
वय : 28 लिंग : महिला
छायाचित्र उपलब्ध

113 XOG5980347
नाव : राहुल माच्छी
वडिलांचे नाव: महेंद्र माच्छी
घर क्रमांक : -
वय : 27 लिंग : पुरुष
छायाचित्र उपलब्ध

114 XOG6357586
नाव : चेतन माच्छी
वडिलांचे नाव: वासू माच्छी
घर क्रमांक : -
वय : 27 लिंग : पुरुष
छायाचित्र उपलब्ध

115 XOG6172795
नाव : मंगेश शशिकांत माच्छी
वडिलांचे नाव: शशिकांत माच्छी
घर क्रमांक : -
वय : 26 लिंग : पुरुष
छायाचित्र उपलब्ध

116 XOG6271027
नाव : दिपेश माच्छी
वडिलांचे नाव: किसन माच्छी
घर क्रमांक : -
वय : 26 लिंग : पुरुष
छायाचित्र उपलब्ध

117 XOG6293260
नाव : रोशनी माच्छी
वडिलांचे नाव: संजय माच्छी
घर क्रमांक : -
वय : 25 लिंग : महिला
छायाचित्र उपलब्ध

118 XOG6273106
नाव : मनिष माच्छी
वडिलांचे नाव: शशिकांत माच्छी
घर क्रमांक : -
वय : 24 लिंग : पुरुष
छायाचित्र उपलब्ध

119 XOG6357560
नाव : जित माच्छी
वडिलांचे नाव: नविन माच्छी
घर क्रमांक : -
वय : 25 लिंग : पुरुष
छायाचित्र उपलब्ध

120 XOG6364822
नाव : रोनिका माच्छी
वडिलांचे नाव: गणेश माच्छी
घर क्रमांक : -
वय : 24 लिंग : पुरुष
छायाचित्र उपलब्ध

121 XOG6240816
नाव : दिशा माच्छी
वडिलांचे नाव: संजय माच्छी
घर क्रमांक : -
वय : 24 लिंग : महिला
छायाचित्र उपलब्ध

122 XOG6353775
नाव : चिन्मय माच्छी
वडिलांचे नाव: नविन माच्छी
घर क्रमांक : -
वय : 24 लिंग : पुरुष
छायाचित्र उपलब्ध

123 XOG6172779
नाव : सुनीता मानसिंग परिहार
पतीचे नाव: मानसिंग परिहार
घर क्रमांक : -
वय : 50 लिंग : महिला
छायाचित्र उपलब्ध

124 XOG6277685
नाव : दिपक राठोड़
वडिलांचे नाव: शंकर राठोड़
घर क्रमांक : -
वय : 61 लिंग : पुरुष
छायाचित्र उपलब्ध

125 XOG6276695
नाव : उर्वंती राठोड़
पतीचे नाव: दिपक राठोड़
घर क्रमांक : -
वय : 56 लिंग : महिला
छायाचित्र उपलब्ध

126 XOG6277156
नाव : कृणाल राठोड़
वडिलांचे नाव: दिपक राठोड़
घर क्रमांक : -
वय : 35 लिंग : पुरुष
छायाचित्र उपलब्ध

127 XOG6174759
नाव : अनिता मनोज शाह
पतीचे नाव: मनोज शाह
घर क्रमांक : -
वय : 34 लिंग : महिला
छायाचित्र उपलब्ध

128 XOG5903067
नाव : पूजा सुनील थोरात
वडिलांचे नाव: सुनील थोरात
घर क्रमांक : -
वय : 28 लिंग : महिला
छायाचित्र उपलब्ध

129 XOG6360465
नाव : वैभव थोरात
वडिलांचे नाव: सुनिल थोरात
घर क्रमांक : -
वय : 22 लिंग : पुरुष
छायाचित्र उपलब्ध

130 XOG5856364
नाव : नीलम चंद्रकांत माच्छी
पतीचे नाव: चंद्रकांत माच्छी
घर क्रमांक : .
वय : 38 लिंग : महिला
छायाचित्र उपलब्ध

131 XOG5856273
नाव : जितेन जगन माच्छी
वडिलांचे नाव: जगन माच्छी
घर क्रमांक : .
वय : 26 लिंग : पुरुष
छायाचित्र उपलब्ध

132 XOG5851548
नाव : रंजना रमेश माच्छी
पतीचे नाव: रमेश माच्छी
घर क्रमांक : .
वय : 39 लिंग : महिला
छायाचित्र उपलब्ध

133 XOG5851555
नाव : हर्षा जगन्नाथ माच्छी
पतीचे नाव: जगन्नाथ माच्छी
घर क्रमांक : .
वय : 34 लिंग : महिला
छायाचित्र उपलब्ध

134 XOG5850375
नाव : योगेश वासु माच्छी
वडिलांचे नाव: वासु माच्छी
घर क्रमांक : .
वय : 29 लिंग : पुरुष
छायाचित्र उपलब्ध

135 XOG6177257
नाव : ज्योती जीत शाह
पतीचे नाव: जीत शाह
घर क्रमांक : मु पो सरावली सावटा
वय : 35 लिंग : महिला
छायाचित्र उपलब्ध

136 XOG5991914
नाव : फ़्रेयाना ईरानी
आईचे नाव: शाहीन ईरानी
घर क्रमांक : बेहराम मेंशन
वय : 27 लिंग : महिला
छायाचित्र उपलब्ध

137 XOG6501597
नाव : निता दिपेश टेलर
पतीचे नाव: दिपेश टेलर
घर क्रमांक : सारावली
वय : 44 लिंग : महिला
छायाचित्र उपलब्ध

138 XOG6278584
नाव : प्रवेश पांडू माच्छी
वडिलांचे नाव: पांडू माच्छी
घर क्रमांक : सरावली सावटा
वय : 29 लिंग : पुरुष
छायाचित्र उपलब्ध

139 XOG6508642
नाव : सुनील बाबू माछी
वडिलांचे नाव: बाबू माछी
घर क्रमांक : सारावली सावता
वय : 35 लिंग : पुरुष
छायाचित्र उपलब्ध

140 XOG6358394
नाव : कविता माच्छी
वडिलांचे नाव: वेस्ता माच्छी
घर क्रमांक : सरावली सावटा
वय : 27 लिंग : महिला
छायाचित्र उपलब्ध

141 XOG6352017
नाव : आकाश मणिलाल माच्छी
वडिलांचे नाव: मणिलाल माच्छी
घर क्रमांक : सरावली सावटा
वय : 25 लिंग : पुरुष
छायाचित्र उपलब्ध

142 XOG6358279
नाव : आनंद माच्छी
वडिलांचे नाव: वेस्ता माछी
घर क्रमांक : सरावली सावटा
वय : 26 लिंग : पुरुष
छायाचित्र उपलब्ध

143 XOG6357545
नाव : चेतन माच्छी
वडिलांचे नाव: पंकज माच्छी
घर क्रमांक : सरावली सावटा
वय : 25 लिंग : पुरुष
छायाचित्र उपलब्ध

144 XOG6357610
नाव : विरेन माच्छी
वडिलांचे नाव: पंकज माच्छी
घर क्रमांक : सरावली सावटा
वय : 23 लिंग : पुरुष
छायाचित्र उपलब्ध

145 XOG6358386
नाव : विनय माच्छी
वडिलांचे नाव: वेस्ता माच्छी
घर क्रमांक : सरावली सावटा
वय : 24 लिंग : पुरुष
छायाचित्र उपलब्ध

146 XOG4249991
नाव : लक्ष्मी हितेश माच्छी
पतीचे नाव: हितेश माच्छी
घर क्रमांक : 11
वय : 44 लिंग : महिला
छायाचित्र उपलब्ध

147 XOG5903448
नाव : रवि बबन माच्छि
वडिलांचे नाव: बबन माच्छि
घर क्रमांक : 38
वय : 35 लिंग : पुरुष
छायाचित्र उपलब्ध

148 XOG5903414
नाव : सीता गोविंद माच्छी
पतीचे नाव: गोविंद माच्छी
घर क्रमांक : 48
वय : 47 लिंग : महिला
छायाचित्र उपलब्ध

149 XOG6467120
नाव : दिव्यानी दुबळा
पतीचे नाव: संतोष दुबळा
घर क्रमांक : 128
वय : 26 लिंग : महिला
छायाचित्र उपलब्ध

150 XOG0568573
नाव : रमेश बाबु माच्छी
वडिलांचे नाव: बाबु माच्छी
घर क्रमांक : 204
वय : 57 लिंग : पुरुष
छायाचित्र उपलब्ध

151 XOG4251476
नाव : इम्रान अमिरुद्दीन शेख
वडिलांचे नाव: अमिरुद्दीन शेख
घर क्रमांक : 222
वय : 44 लिंग : पुरुष
छायाचित्र उपलब्ध

152 XOG4251443
नाव : जावेद रफीक शेख
वडिलांचे नाव: रफीक शेख
घर क्रमांक : 225
वय : 42 लिंग : पुरुष
छायाचित्र उपलब्ध

153 XOG0568494
नाव : चैती पांडु माच्छी
पतीचे नाव: पांडु माच्छी
घर क्रमांक : 231
वय : 67 लिंग : महिला
छायाचित्र उपलब्ध

154 XOG3672029
नाव : महादु पाल्या माच्छी
वडिलांचे नाव: पाल्या माच्छी
घर क्रमांक : 237
वय : 66 लिंग : पुरुष
छायाचित्र उपलब्ध

155 XOG4962304
नाव : सिता महादु माच्छी
पतीचे नाव: महादु माच्छी
घर क्रमांक : 237
वय : 63 लिंग : महिला
छायाचित्र उपलब्ध

156 XOG2124287
नाव : तेजश्री महादू माच्छी
वडिलांचे नाव: महादू माच्छी
घर क्रमांक : 237
वय : 39 लिंग : महिला
छायाचित्र उपलब्ध

157 XOG3671898
नाव : अनिता महादू माच्छी
वडिलांचे नाव: महादू माच्छी
घर क्रमांक : 237
वय : 35 लिंग : महिला
छायाचित्र उपलब्ध

158 XOG0568513
नाव : बेबी लखमा माच्छी
पतीचे नाव: लखमा माच्छी
घर क्रमांक : 239
वय : 70 लिंग : महिला
छायाचित्र उपलब्ध

159 XOG4250924
नाव : उत्तम लखमा माच्छी
वडिलांचे नाव: लखमा माच्छी
घर क्रमांक : 239
वय : 45 लिंग : पुरुष
छायाचित्र उपलब्ध

160 XOG2124402
नाव : विजय लखमा माच्छी
वडिलांचे नाव: लखमा माच्छी
घर क्रमांक : 239
वय : 39 लिंग : पुरुष
छायाचित्र उपलब्ध

161 XOG5439716
नाव : कृणाल कान्हा माच्छी
वडिलांचे नाव: कान्हा माच्छी
घर क्रमांक : 239
वय : 38 लिंग : पुरुष
छायाचित्र उपलब्ध

162 XOG0568547
नाव : गणेश राजु माच्छी
वडिलांचे नाव: राजु माच्छी
घर क्रमांक : 240
वय : 67 लिंग : पुरुष
छायाचित्र उपलब्ध

163 XOG0568682
नाव : बेबी रामचंद्र माच्छी
पतीचे नाव: रामचंद्र माच्छी
घर क्रमांक : 242
वय : 81 लिंग : महिला
छायाचित्र उपलब्ध

164 XOG0568646
नाव : शांती पांडु माच्छी
पतीचे नाव: पांडु माच्छी
घर क्रमांक : 242
वय : 79 लिंग : महिला
छायाचित्र उपलब्ध

165 XOG0568593
नाव : कान्हा पद्मा माच्छी
वडिलांचे नाव: पद्मा माच्छी
घर क्रमांक : 242
वय : 76 लिंग : पुरुष
छायाचित्र उपलब्ध

166 XOG0568672
नाव : सोमारी बाबु माच्छी
पतीचे नाव: बाबु माच्छी
घर क्रमांक : 242
वय : 50 लिंग : महिला
छायाचित्र उपलब्ध

167 XOG0568620
नाव : सुरेश कान्हा माच्छी
वडिलांचे नाव: कान्हा माच्छी
घर क्रमांक : 242
वय : 50 लिंग : पुरुष
छायाचित्र उपलब्ध

168 XOG4251112
नाव : मनिषा सुरेश माच्छी
पतीचे नाव: सुरेश माच्छी
घर क्रमांक : 242
वय : 44 लिंग : महिला
छायाचित्र उपलब्ध

169 XOG0568692
नाव : रडका भिकारी माच्छी
वडिलांचे नाव: भिकारी माच्छी
घर क्रमांक : 247
वय : 63 लिंग : पुरुष
छायाचित्र उपलब्ध

170 XOG0568703
नाव : गुला रडका माच्छी
पतीचे नाव: रडका माच्छी
घर क्रमांक : 247
वय : 56 लिंग : महिला
छायाचित्र उपलब्ध

171 XOG4251021
नाव : रमेश रडका माच्छी
वडिलांचे नाव: रडका माच्छी
घर क्रमांक : 247
वय : 43 लिंग : पुरुष
छायाचित्र उपलब्ध

172 XOG6128656
नाव : नानी हरिचंद्र माच्छी
पतीचे नाव: हरिचंद्र माच्छी
घर क्रमांक : 248
वय : 54 लिंग : महिला
छायाचित्र उपलब्ध

173 XOG2124279
नाव : संतोष हरिश्चंद्र माच्छी
वडिलांचे नाव: हरिश्चंद्र माच्छी
घर क्रमांक : 248
वय : 35 लिंग : पुरुष
छायाचित्र उपलब्ध

174 XOG3671948
नाव : शकुंतला पंकज माच्छी
पतीचे नाव: पंकज माछी
घर क्रमांक : 2989
वय : 43 लिंग : महिला
छायाचित्र उपलब्ध

175 XOG6128722
नाव : हरिचंद्र शंभु माच्छी
वडिलांचे नाव: शंभु माच्छी
घर क्रमांक : 249
वय : 59 लिंग : पुरुष
छायाचित्र उपलब्ध

176 XOG3672037
नाव : जगन हरिश्चंद्र माच्छी
वडिलांचे नाव: हरिश्चंद्र माच्छी
घर क्रमांक : 249
वय : 36 लिंग : पुरुष
छायाचित्र उपलब्ध

177 XOG5439724
नाव : मनोज हरिश्चंद्र माच्छी
वडिलांचे नाव: हरिश्चंद्र माच्छी
घर क्रमांक : 249
वय : 35 लिंग : पुरुष
छायाचित्र उपलब्ध

178 XOG4962320
नाव : महादु शंभु माच्छी
वडिलांचे नाव: शंभु माच्छी
घर क्रमांक : 249
वय : 64 लिंग : पुरुष
छायाचित्र उपलब्ध

179 XOG4962338
नाव : जानकु महादु माच्छी
पतीचे नाव: महादु माच्छी
घर क्रमांक : 249
वय : 59 लिंग : महिला
छायाचित्र उपलब्ध

180 XOG0568751
नाव : गुला हरिचंद्र माच्छी
पतीचे नाव: हरिचंद्र माच्छी
घर क्रमांक : 249
वय : 57 लिंग : महिला
छायाचित्र उपलब्ध

181 XOG0568737
नाव : महेंद्र महादु माच्छी
वडिलांचे नाव: महादु माच्छी
घर क्रमांक : 249
वय : 47 लिंग : पुरुष
छायाचित्र उपलब्ध

182 XOG3672086
नाव : पंकज महादू माछी
वडिलांचे नाव: महादू माछी
घर क्रमांक : 2989
वय : 46 लिंग : पुरुष
छायाचित्र उपलब्ध

183 XOG3672094
नाव : हितेश महादू माछी
वडिलांचे नाव: महादू माछी
घर क्रमांक : 2989
वय : 44 लिंग : पुरुष
छायाचित्र उपलब्ध

184 XOG2124311
नाव : दिनेश गणेश माच्छी
वडिलांचे नाव: गणेश माच्छी
घर क्रमांक : 250
वय : 40 लिंग : पुरुष
छायाचित्र उपलब्ध

185 XOG0568553
नाव : मना गणेश माच्छी
पतीचे नाव: गणेश माच्छी
घर क्रमांक : 250
वय : 57 लिंग : महिला
छायाचित्र उपलब्ध

186 XOG4250072
नाव : जयेश गणेश माच्छी
वडिलांचे नाव: गणेश माच्छी
घर क्रमांक : 250
वय : 41 लिंग : पुरुष
छायाचित्र उपलब्ध

187 XOG4250908
नाव : लता राजेश माच्छी
पतीचे नाव: राजेश माच्छी
घर क्रमांक : 253
वय : 44 लिंग : महिला
छायाचित्र उपलब्ध

188 XOG2124337
नाव : भूपेश मांगना माच्छी
वडिलांचे नाव: मांगना माच्छी
घर क्रमांक : 254
वय : 37 लिंग : पुरुष
छायाचित्र उपलब्ध

189 XOG2528669
नाव : संजोग पांडू माच्छी
वडिलांचे नाव: पांडू माच्छी
घर क्रमांक : 254
वय : 37 लिंग : पुरुष
छायाचित्र उपलब्ध

190 XOG6128516
नाव : पांडया महादु माच्छी
वडिलांचे नाव: महादु माच्छी
घर क्रमांक : 254
वय : 63 लिंग : पुरुष
छायाचित्र उपलब्ध

191 XOG5439823
नाव : मांगता महादू माच्छी
वडिलांचे नाव: माहदु माच्छी
घर क्रमांक : सरावली सावटा नवापाडा
वय : 59 लिंग : पुरुष
छायाचित्र उपलब्ध

192 XOG2124329
नाव : रूपेश राजू माच्छी
वडिलांचे नाव: राजू माच्छी
घर क्रमांक : 254
वय : 38 लिंग : पुरुष
छायाचित्र उपलब्ध

193 XOG0570950
नाव : धर्मी गोस्वामी माच्छी
पतीचे नाव: गोस्वामी माच्छी
घर क्रमांक : 255
वय : 67 लिंग : महिला
छायाचित्र उपलब्ध

194 XOG0569133
नाव : धर्मी गोस्वामी माच्छी
पतीचे नाव: गोस्वामी माच्छी
घर क्रमांक : 255
वय : 57 लिंग : महिला
छायाचित्र उपलब्ध

195 XOG5276217
नाव : गीता तुळशी राय
पतीचे नाव: तुळशी राय
घर क्रमांक : 255
वय : 40 लिंग : महिला
छायाचित्र उपलब्ध

196 XOG2528628
नाव : प्रशांत बबन माच्छी
वडिलांचे नाव: बबन माच्छी
घर क्रमांक : 257
वय : 34 लिंग : पुरुष
छायाचित्र उपलब्ध

197 XOG0568927
नाव : धर्मी रामा माच्छी
पतीचे नाव: रामा माच्छी
घर क्रमांक : 257
वय : 80 लिंग : महिला
छायाचित्र उपलब्ध

198 XOG0568810
नाव : रामा शंभु माच्छी
वडिलांचे नाव: शंभु माच्छी
घर क्रमांक : 257
वय : 72 लिंग : पुरुष
छायाचित्र उपलब्ध

199 XOG0568880
नाव : काशी पांडु माच्छी
पतीचे नाव: पांडु माच्छी
घर क्रमांक : 257
वय : 68 लिंग : महिला
छायाचित्र उपलब्ध

200 XOG0568919
नाव : मनी रमेश माच्छी
पतीचे नाव: रमेश माच्छी
घर क्रमांक : 257
वय : 53 लिंग : महिला
छायाचित्र उपलब्ध

201 XOG4250973
नाव : अशोक रामा माच्छी
वडिलांचे नाव: रामा माच्छी
घर क्रमांक : 257
वय : 43 लिंग : पुरुष
छायाचित्र उपलब्ध

202 XOG4250098
नाव : मुकुंद रामा माच्छी
वडिलांचे नाव: रामा माच्छी
घर क्रमांक : 257
वय : 40 लिंग : पुरुष
छायाचित्र उपलब्ध

203 XOG0569870
नाव : हिरु पदमा माच्छी
पतीचे नाव: पदमा माच्छी
घर क्रमांक : 259
वय : 63 लिंग : महिला
छायाचित्र उपलब्ध

204 XOG0568943
नाव : मांगता हरीया माच्छी
वडिलांचे नाव: हरीया माच्छी
घर क्रमांक : 259
वय : 62 लिंग : पुरुष
छायाचित्र उपलब्ध

205 XOG0568959
नाव : जानकु मांगता माच्छी
पतीचे नाव: मांगता माच्छी
घर क्रमांक : 259
वय : 57 लिंग : महिला
छायाचित्र उपलब्ध

206 XOG4251203
नाव : संतोष पद्मा माछी
वडिलांचे नाव: पद्मा माछी
घर क्रमांक : 259
वय : 44 लिंग : पुरुष
छायाचित्र उपलब्ध

207 XOG4962353
नाव : कान्हा सुक्ला सुकऱ्या माच्छी
वडिलांचे नाव: सुकऱ्या माच्छी
घर क्रमांक : 260
वय : 63 लिंग : पुरुष
छायाचित्र उपलब्ध

208 XOG4250106
नाव : बाबुराव कान्हा माच्छी
वडिलांचे नाव: कान्हा माच्छी
घर क्रमांक : 260
वय : 40 लिंग : पुरुष
छायाचित्र उपलब्ध

209 XOG2124345
नाव : हेमंत कान्हा माच्छी
वडिलांचे नाव: कान्हा माच्छी
घर क्रमांक : 260
वय : 34 लिंग : पुरुष
छायाचित्र उपलब्ध

210 XOG4250981
नाव : प्रमिला पांडू माच्छी
वडिलांचे नाव: पांडू माच्छी
घर क्रमांक : 261
वय : 49 लिंग : महिला
छायाचित्र उपलब्ध

211 XOG4250999
नाव : रमेश पांडू माच्छी
वडिलांचे नाव: पांडू माच्छी
घर क्रमांक : 261
वय : 47 लिंग : पुरुष
छायाचित्र उपलब्ध

212 XOG4251005
नाव : कृष्णा पांडू माच्छी
वडिलांचे नाव: पांडू माच्छी
घर क्रमांक : 261
वय : 44 लिंग : पुरुष
छायाचित्र उपलब्ध

213 XOG4251013
नाव : दिनेश पांडू माच्छी
वडिलांचे नाव: पांडू माच्छी
घर क्रमांक : 261
वय : 42 लिंग : पुरुष
छायाचित्र उपलब्ध

214 XOG2124360
नाव : रंजना रमेश माच्छी
पतीचे नाव: रमेश माच्छी
घर क्रमांक : 261
वय : 39 लिंग : महिला
छायाचित्र उपलब्ध

215 XOG5275979
नाव : निलम कृष्णा माच्छी
पतीचे नाव: कृष्णा माच्छी
घर क्रमांक : 261
वय : 35 लिंग : महिला
छायाचित्र उपलब्ध

216 XOG0569927
नाव : लक्ष्मण गोविंद माच्छी
वडिलांचे नाव: गोविंद माच्छी
घर क्रमांक : 262
वय : 65 लिंग : पुरुष
छायाचित्र उपलब्ध

217 XOG0569943
नाव : राजेश गोविंद माच्छी
वडिलांचे नाव: गोविंद माच्छी
घर क्रमांक : 262
वय : 53 लिंग : पुरुष
छायाचित्र उपलब्ध

218 XOG4250122
नाव : हसमुख लक्ष्मण माच्छी
वडिलांचे नाव: लक्ष्मण माच्छी
घर क्रमांक : 262
वय : 39 लिंग : पुरुष
छायाचित्र उपलब्ध

219 XOG5276076
नाव : हर्षला हसमुख माच्छी
पतीचे नाव: हसमुख माच्छी
घर क्रमांक : 262
वय : 37 लिंग : महिला
छायाचित्र उपलब्ध

220 XOG4250148
नाव : अनिल लक्ष्मण माच्छी
वडिलांचे नाव: लक्ष्मण माच्छी
घर क्रमांक : 263
वय : 34 लिंग : पुरुष
छायाचित्र उपलब्ध

221 XOG6128748
नाव : पुष्पा सुरेश पवार
पतीचे नाव: सुरेश पवार
घर क्रमांक : 265
वय : 54 लिंग : महिला
छायाचित्र उपलब्ध

222 XOG0569000
नाव : ठकु श्रावण माच्छी
वडिलांचे नाव: श्रावण माच्छी
घर क्रमांक : 265
वय : 77 लिंग : पुरुष
छायाचित्र उपलब्ध

223 XOG4250114
नाव : विश्वनाथ श्रावण माच्छी
वडिलांचे नाव: श्रावण माच्छी
घर क्रमांक : 265
वय : 54 लिंग : पुरुष
छायाचित्र उपलब्ध

224 XOG0568999
नाव : रंजना विश्वनाथ माच्छी
पतीचे नाव: विश्वनाथ माच्छी
घर क्रमांक : 265
वय : 49 लिंग : महिला
छायाचित्र उपलब्ध

225 XOG4962312
नाव : लक्ष्मी दिलीप माच्छी
पतीचे नाव: दिलीप माच्छी
घर क्रमांक : 266
वय : 57 लिंग : महिला
छायाचित्र उपलब्ध

226 XOG0569068
नाव : दिलीप लक्ष्मण माच्छी
वडिलांचे नाव: लक्ष्मण माच्छी
घर क्रमांक : 266
वय : 62 लिंग : पुरुष
छायाचित्र उपलब्ध

227 XOG0569026
नाव : आनंदी नारायण माच्छी
पतीचे नाव: नारायण माच्छी
घर क्रमांक : 266
वय : 61 लिंग : महिला
छायाचित्र उपलब्ध

228 XOG5439864
नाव : पंकज नारायण माछी
वडिलांचे नाव: नारायण माछी
घर क्रमांक : 266
वय : 45 लिंग : पुरुष
छायाचित्र उपलब्ध

229 XOG4250882
नाव : चंद्रकांत नारायण माच्छी
वडिलांचे नाव: नारायण माच्छी
घर क्रमांक : 266
वय : 42 लिंग : पुरुष
छायाचित्र उपलब्ध

230 XOG0569125
नाव : गोस्वामी पदमा माच्छी
वडिलांचे नाव: पदमा माच्छी
घर क्रमांक : 267
वय : 72 लिंग : पुरुष
छायाचित्र उपलब्ध

231 XOG5439708
नाव : हरेश राजू माच्छी
वडिलांचे नाव: राजू माच्छी
घर क्रमांक : 268
वय : 37 लिंग : पुरुष
छायाचित्र उपलब्ध

232 XOG0569157
नाव : शशिकांत पाल्या माच्छी
वडिलांचे नाव: पाल्या माच्छी
घर क्रमांक : 269
वय : 51 लिंग : पुरुष
छायाचित्र उपलब्ध

233 XOG4250858
नाव : वनिता शशिकांत माच्छी
पतीचे नाव: शशिकांत माच्छी
घर क्रमांक : 269
वय : 46 लिंग : महिला
छायाचित्र उपलब्ध

234 XOG0569197
नाव : काशिनाथ झेपरु माच्छी
वडिलांचे नाव: झेपरु माच्छी
घर क्रमांक : 270
वय : 70 लिंग : पुरुष
छायाचित्र उपलब्ध

235 XOG0569208
नाव : कमल काशिनाथ माच्छी
पतीचे नाव: काशिनाथ माच्छी
घर क्रमांक : 270
वय : 63 लिंग : महिला
छायाचित्र उपलब्ध

236 XOG0569232
नाव : संगिता प्रदिप माच्छी
पतीचे नाव: प्रदिप माच्छी
घर क्रमांक : 270
वय : 51 लिंग : महिला
छायाचित्र उपलब्ध

237 XOG0569224
नाव : हितेश काशिनाथ माच्छी
वडिलांचे नाव: काशिनाथ माच्छी
घर क्रमांक : 270
वय : 51 लिंग : पुरुष
छायाचित्र उपलब्ध

238 XOG5902937
नाव : जेनिश प्रदीप माच्छी
वडिलांचे नाव: प्रदीप माच्छी
घर क्रमांक : 270
वय : 29 लिंग : पुरुष
छायाचित्र उपलब्ध

239 XOG2528693
नाव : संतोष सुरेश माच्छी
वडिलांचे नाव: सुरेश माच्छी
घर क्रमांक : 272
वय : 34 लिंग : पुरुष
छायाचित्र उपलब्ध

240 XOG0569547
नाव : गोविंद मांगता माच्छी
वडिलांचे नाव: मांगता माच्छी
घर क्रमांक : 272
वय : 66 लिंग : पुरुष
छायाचित्र उपलब्ध

241 XOG0569256
नाव : रमिला सुरेश माच्छी
पतीचे नाव: सुरेश माच्छी
घर क्रमांक : 272
वय : 60 लिंग : महिला
छायाचित्र उपलब्ध

242 XOG4250163
नाव : दिपक सुरेश माच्छी
वडिलांचे नाव: सुरेश माच्छी
घर क्रमांक : 272
वय : 37 लिंग : पुरुष
छायाचित्र उपलब्ध

243 XOG0569315
नाव : वेस्ता श्रावण माच्छी
वडिलांचे नाव: श्रावण माच्छी
घर क्रमांक : 273
वय : 62 लिंग : पुरुष
छायाचित्र उपलब्ध

244 XOG0569296
नाव : अनु प्रकाश माच्छी
पतीचे नाव: प्रकाश माच्छी
घर क्रमांक : 273
वय : 57 लिंग : महिला
छायाचित्र उपलब्ध

245 XOG4250189
नाव : लक्ष्मी वेस्ता माच्छी
पतीचे नाव: वेस्ता माच्छी
घर क्रमांक : 273
वय : 54 लिंग : महिला
छायाचित्र उपलब्ध

246 XOG2255636
नाव : दशरथ वासु माच्छी
वडिलांचे नाव: वासु माच्छी
घर क्रमांक : 273
वय : 42 लिंग : पुरुष
छायाचित्र उपलब्ध

247 XOG5439740
नाव : मुकेश वासु माच्छी
वडिलांचे नाव: वासु माच्छी
घर क्रमांक : 273
वय : 40 लिंग : पुरुष
छायाचित्र उपलब्ध

248 XOG6128755
नाव : जानकु महादु माच्छी
पतीचे नाव: महादु माच्छी
घर क्रमांक : 274
वय : 71 लिंग : महिला
छायाचित्र उपलब्ध

249 XOG5276092
नाव : गीता रुपेश माच्छी
पतीचे नाव: रुपेश माच्छी
घर क्रमांक : 274
वय : 38 लिंग : महिला
छायाचित्र उपलब्ध

250 XOG0569323
नाव : महादु गोस्वामी माच्छी
वडिलांचे नाव: गोस्वामी माच्छी
घर क्रमांक : 275
वय : 77 लिंग : पुरुष
छायाचित्र उपलब्ध

251 XOG0570522
नाव : कृष्णा महादु माच्छी
वडिलांचे नाव: महादु माच्छी
घर क्रमांक : 275
वय : 50 लिंग : पुरुष
छायाचित्र उपलब्ध

252 XOG2124295
नाव : निलेश महादू माच्छी
वडिलांचे नाव: महादू माच्छी
घर क्रमांक : 275
वय : 39 लिंग : पुरुष
छायाचित्र उपलब्ध

253 XOG0569385
नाव : बुधी कान्हा दांडेकर
पतीचे नाव: कान्हा दांडेकर
घर क्रमांक : 278
वय : 71 लिंग : महिला
छायाचित्र उपलब्ध

254 XOG0569349
नाव : किसन कान्हा दांडेकर
वडिलांचे नाव: कान्हा दांडेकर
घर क्रमांक : 278
वय : 58 लिंग : पुरुष
छायाचित्र उपलब्ध

255 XOG0569355
नाव : वासंती कृष्णा दांडेकर
पतीचे नाव: कृष्णा दांडेकर
घर क्रमांक : 278
वय : 53 लिंग : महिला
छायाचित्र उपलब्ध

256 XOG0569375
नाव : भुलेश्वर कान्हा दांडेकर
वडिलांचे नाव: कान्हा दांडेकर
घर क्रमांक : 278
वय : 50 लिंग : पुरुष
छायाचित्र उपलब्ध

257 XOG5276084
नाव : अनिल बाबु माच्छी
वडिलांचे नाव: बाबु माच्छी
घर क्रमांक : 281
वय : 33 लिंग : पुरुष
छायाचित्र उपलब्ध

258 XOG0569406
नाव : शांती रामा माच्छी
पतीचे नाव: रामा माच्छी
घर क्रमांक : 282
वय : 67 लिंग : महिला
छायाचित्र उपलब्ध

259 XOG0569448
नाव : हरिचंद्र झेपरु गप्पे
वडिलांचे नाव: झेपरु गप्पे
घर क्रमांक : 283
वय : 69 लिंग : पुरुष
छायाचित्र उपलब्ध

260 XOG0569430
नाव : चंद्रकांत झेपरु गप्पे
वडिलांचे नाव: झेपरु गप्पे
घर क्रमांक : 283
वय : 66 लिंग : पुरुष
छायाचित्र उपलब्ध

261 XOG0569464
नाव : लिला हरिचंद्र गप्पे
पतीचे नाव: हरिचंद्र गप्पे
घर क्रमांक : 283
वय : 61 लिंग : महिला
छायाचित्र उपलब्ध

262 XOG0569454
नाव : ललीता चंद्रकांत गप्पे
पतीचे नाव: चंद्रकांत गप्पे
घर क्रमांक : 283
वय : 55 लिंग : महिला
छायाचित्र उपलब्ध

263 XOG4250841
नाव : नामदेव हरीश्चंद्र गप्पे
वडिलांचे नाव: हरीश्चंद्र गप्पे
घर क्रमांक : 283
वय : 42 लिंग : पुरुष
छायाचित्र उपलब्ध

264 XOG2255669
नाव : योगेश हरिचंद्र गप्पे
वडिलांचे नाव: हरिचंद्र गप्पे
घर क्रमांक : 283
वय : 36 लिंग : पुरुष
छायाचित्र उपलब्ध

265 XOG2255651
नाव : प्रशांत चंद्रकांत गप्पे
वडिलांचे नाव: चंद्रकांत गप्पे
घर क्रमांक : 283
वय : 34 लिंग : पुरुष
छायाचित्र उपलब्ध

266 XOG5276068
नाव : प्रदिप हरिश्चंद्र माच्छी
वडिलांचे नाव: हरिश्चंद्र माच्छी
घर क्रमांक : 288
वय : 34 लिंग : पुरुष
छायाचित्र उपलब्ध

267 XOG6332548
नाव : लक्ष्मण भकाजी माच्छी
वडिलांचे नाव: भकाजी माच्छी
घर क्रमांक : 289
वय : 73 लिंग : पुरुष
छायाचित्र उपलब्ध

268 XOG6128813
नाव : गुली हरिचंद्र माच्छी
पतीचे नाव: हरिचंद्र माच्छी
घर क्रमांक : 291
वय : 52 लिंग : महिला
छायाचित्र उपलब्ध

269 XOG2124261
नाव : विजय हरिश्चंद्र माच्छी
वडिलांचे नाव: हरिश्चंद्र माच्छी
घर क्रमांक : 291
वय : 37 लिंग : पुरुष
छायाचित्र उपलब्ध

270 XOG0569513
नाव : मालु रडका माच्छी
पतीचे नाव: रडका माच्छी
घर क्रमांक : 291
वय : 78 लिंग : महिला
छायाचित्र उपलब्ध

271 XOG0569521
नाव : हरिचंद्र रडका माच्छी
वडिलांचे नाव: रडका माच्छी
घर क्रमांक : 291
वय : 61 लिंग : पुरुष
छायाचित्र उपलब्ध

272 XOG5276100
नाव : दिपिका विजय माच्छी
पतीचे नाव: विजय माच्छी
घर क्रमांक : 291
वय : 36 लिंग : महिला
छायाचित्र उपलब्ध

273 XOG4250569
नाव : दिपक पद्मा माछी
वडिलांचे नाव: पद्मा माछी
घर क्रमांक : 294
वय : 44 लिंग : पुरुष
छायाचित्र उपलब्ध

274 XOG3671906
नाव : पुनम शांतिलाल माच्छी
वडिलांचे नाव: शांतिलाल माच्छी
घर क्रमांक : 295
वय : 37 लिंग : महिला
छायाचित्र उपलब्ध

275 XOG5903232
नाव : संकेत वासुदेव माच्छी
वडिलांचे नाव: वासुदेव माच्छी
घर क्रमांक : 297
वय : 34 लिंग : पुरुष
छायाचित्र उपलब्ध

276 XOG4250700
नाव : मंगू पालिया माच्छी
वडिलांचे नाव: पालिया माच्छी
घर क्रमांक : 303
वय : 66 लिंग : पुरुष
छायाचित्र उपलब्ध

277 XOG0570297
नाव : शकुंतला मांगु माच्छी
पतीचे नाव: मांगु माच्छी
घर क्रमांक : 303
वय : 61 लिंग : महिला
छायाचित्र उपलब्ध

278 XOG2255768
नाव : कैलेश मांगु माच्छी
वडिलांचे नाव: मांगु माच्छी
घर क्रमांक : 303
वय : 39 लिंग : पुरुष
छायाचित्र उपलब्ध

279 XOG5902671
नाव : अजय जगदीश माच्छी
वडिलांचे नाव: जगदीश माच्छी
घर क्रमांक : 303
वय : 30 लिंग : पुरुष
छायाचित्र उपलब्ध

280 XOG5872965
नाव : सोनल वसंत माच्छी
पतीचे नाव: वसंत माच्छी
घर क्रमांक : 307
वय : 35 लिंग : महिला
छायाचित्र उपलब्ध

281 XOG4250650
नाव : कमलेश पांडुरंग माछी
वडिलांचे नाव: पांडुरंग माछी
घर क्रमांक : 309
वय : 43 लिंग : पुरुष
छायाचित्र उपलब्ध

282 XOG2255792
नाव : कविता कमलेश माच्छी
वडिलांचे नाव: कमलेश माच्छी
घर क्रमांक : 309
वय : 36 लिंग : महिला
छायाचित्र उपलब्ध

283 XOG2255800
नाव : विजय पांडूरंग माच्छी
वडिलांचे नाव: पांडूरंग माच्छी
घर क्रमांक : 309
वय : 34 लिंग : पुरुष
छायाचित्र उपलब्ध

284 XOG5903638
नाव : प्रवीणा विजय माच्छी
पतीचे नाव: विजय माच्छी
घर क्रमांक : 309
वय : 33 लिंग : महिला
छायाचित्र उपलब्ध

285 XOG4250221
नाव : बजु पांडुरंग सावटेकर
पतीचे नाव: पांडुरंग सावटेकर
घर क्रमांक : 312
वय : 71 लिंग : महिला
छायाचित्र उपलब्ध

286 XOG0569573
नाव : उमेश पांडुरंग सावटेकर
वडिलांचे नाव: पांडुरंग सावटेकर
घर क्रमांक : 312
वय : 49 लिंग : पुरुष
छायाचित्र उपलब्ध

287 XOG4250247
नाव : कविता पांडुरंग सावटेकर
वडिलांचे नाव: पांडुरंग सावटेकर
घर क्रमांक : 312
वय : 44 लिंग : महिला
छायाचित्र उपलब्ध

288 XOG4250213
नाव : नितीन रघुनाथ सावटेकर
वडिलांचे नाव: रघुनाथ सावटेकर
घर क्रमांक : 312
वय : 42 लिंग : पुरुष
छायाचित्र उपलब्ध

289 XOG4250254
नाव : ललीत गणेश सावटेकर
वडिलांचे नाव: गणेश सावटेकर
घर क्रमांक : 312
वय : 38 लिंग : पुरुष
छायाचित्र उपलब्ध

290 XOG0569593
नाव : काशिनाथ श्रावण माच्छी
वडिलांचे नाव: श्रावण माच्छी
घर क्रमांक : 313
वय : 53 लिंग : पुरुष
छायाचित्र उपलब्ध

291 XOG0569604
नाव : गंगा काशिनाथ माच्छी
पतीचे नाव: काशिनाथ माच्छी
घर क्रमांक : 313
वय : 50 लिंग : महिला
छायाचित्र उपलब्ध

292 XOG4250270
नाव : भारती विनोद माछी
पतीचे नाव: विनोद माछी
घर क्रमांक : 313
वय : 44 लिंग : महिला
छायाचित्र उपलब्ध

293 XOG0569612
नाव : जानकु किसन माच्छी
पतीचे नाव: किसन माच्छी
घर क्रमांक : 314
वय : 68 लिंग : महिला
छायाचित्र उपलब्ध

294 XOG0569620
नाव : प्रदिप किसन माच्छी
वडिलांचे नाव: किसन माच्छी
घर क्रमांक : 314
वय : 51 लिंग : पुरुष
छायाचित्र उपलब्ध

295 XOG4250288
नाव : ललिता प्रदीप माछी
पतीचे नाव: प्रदीप माछी
घर क्रमांक : 314
वय : 44 लिंग : महिला
छायाचित्र उपलब्ध

296 XOG4250304
नाव : वासंती मनीष दुबळा
पतीचे नाव: मणिलाल माछी
घर क्रमांक : 318
वय : 38 लिंग : महिला
छायाचित्र उपलब्ध

297 XOG0569638
नाव : लिला पांडु माच्छी
पतीचे नाव: पांडु माच्छी
घर क्रमांक : 318
वय : 68 लिंग : महिला
छायाचित्र उपलब्ध

298 XOG0569646
नाव : सुनिल पांडु माच्छी
वडिलांचे नाव: पांडु माच्छी
घर क्रमांक : 318
वय : 50 लिंग : पुरुष
छायाचित्र उपलब्ध

299 XOG4250312
नाव : सुशीला सुनिल माछी
पतीचे नाव: सुनिल माछी
घर क्रमांक : 318
वय : 45 लिंग : महिला
छायाचित्र उपलब्ध

300 XOG2255677
नाव : कमलेश काशिनाथ माच्छी
वडिलांचे नाव: काशिनाथ माच्छी
घर क्रमांक : 3580
वय : 40 लिंग : पुरुष
छायाचित्र उपलब्ध

301 XOG6419543
नाव : कृष्णा माच्छी
वडिलांचे नाव: कल्पेश माच्छी
घर क्रमांक : 319
वय : 30 लिंग : पुरुष
छायाचित्र उपलब्ध

302 XOG6468250
नाव : जयेश माच्छी
वडिलांचे नाव: कल्पेश माच्छी
घर क्रमांक : 319
वय : 26 लिंग : पुरुष
छायाचित्र उपलब्ध

303 XOG6421283
नाव : वैशाली माच्छी
पतीचे नाव: विनोद माच्छी
घर क्रमांक : 323
वय : 36 लिंग : महिला
छायाचित्र उपलब्ध

304 XOG0569672
नाव : पारु गोविंद गुजर
पतीचे नाव: गोविंद गुजर
घर क्रमांक : 326
वय : 66 लिंग : महिला
छायाचित्र उपलब्ध

305 XOG0569682
नाव : दत्तु धावजी गुजर
वडिलांचे नाव: धावजी गुजर
घर क्रमांक : 326
वय : 64 लिंग : पुरुष
छायाचित्र उपलब्ध

306 XOG0569692
नाव : काशि दत्तु गुजर
पतीचे नाव: दत्तु गुजर
घर क्रमांक : 326
वय : 61 लिंग : महिला
छायाचित्र उपलब्ध

307 XOG5902291
नाव : सागर बाबा माच्छी
वडिलांचे नाव: बाबा माच्छी
घर क्रमांक : 394
वय : 28 लिंग : पुरुष
छायाचित्र उपलब्ध

308 XOG5276134
नाव : रमेश काशिनाथ माच्छी
वडिलांचे नाव: काशिनाथ माच्छी
घर क्रमांक : 403
वय : 42 लिंग : पुरुष
छायाचित्र उपलब्ध

309 XOG5275987
नाव : मनिष काशिनाथ माच्छी
वडिलांचे नाव: काशिनाथ माच्छी
घर क्रमांक : 403
वय : 32 लिंग : पुरुष
छायाचित्र उपलब्ध

310 XOG5883426
नाव : प्रियंका मनिष माच्छी
पतीचे नाव: मनिष माच्छी
घर क्रमांक : 403
वय : 28 लिंग : महिला
छायाचित्र उपलब्ध

311 XOG6329163
नाव : बनम बरजोर इराणी
इतर: बरजोर इराणी
घर क्रमांक : 519
वय : 62 लिंग : पुरुष
छायाचित्र उपलब्ध

312 XOG6329155
नाव : दनीश बमन इराणी
इतर: बमन इराणी
घर क्रमांक : 519
वय : 59 लिंग : महिला
छायाचित्र उपलब्ध

313 XOG6329171
नाव : डेझी दिनेश इराणी
इतर: दिनेश इराणी
घर क्रमांक : 519
वय : 52 लिंग : महिला
छायाचित्र उपलब्ध

314 XOG5802723
नाव : होरमस बहेराम इराणी
वडिलांचे नाव: बहेराम इराणी
घर क्रमांक : 528
वय : 59 लिंग : पुरुष
छायाचित्र उपलब्ध

315 XOG5802731
नाव : शाहीन होरमस इराणी
पतीचे नाव: होरमस इराणी
घर क्रमांक : 528
वय : 56 लिंग : महिला
छायाचित्र उपलब्ध

316 XOG4250320
नाव : रवी सुखा धोडी
वडिलांचे नाव: सुखा धोडी
घर क्रमांक : 537
वय : 49 लिंग : पुरुष
छायाचित्र उपलब्ध

317 XOG4250338
नाव : कस्तरी रवी धोडी
पतीचे नाव: रवी धोडी
घर क्रमांक : 537
वय : 47 लिंग : महिला
छायाचित्र उपलब्ध

318 XOG4250346
नाव : गणेश दामू धोडी
वडिलांचे नाव: दामू दामू
घर क्रमांक : 538
वय : 49 लिंग : पुरुष
छायाचित्र उपलब्ध

319 XOG4250353
नाव : कैलास दामू धोडी
वडिलांचे नाव: दामू धोडी
घर क्रमांक : 538
वय : 46 लिंग : पुरुष
छायाचित्र उपलब्ध

320 XOG4250361
नाव : आशा कैलास धोडी
इतर: कैलास धोडी
घर क्रमांक : 538
वय : 44 लिंग : महिला
छायाचित्र उपलब्ध

321 XOG6427660
नाव : हिना गप्पे
वडिलांचे नाव: चंद्रकांत गप्पे
घर क्रमांक : 546
वय : 35 लिंग : महिला
छायाचित्र उपलब्ध

322 XOG5872809
नाव : आशा जगदीश माछी
पतीचे नाव: जगदीश माछी
घर क्रमांक : 749
वय : 41 लिंग : महिला
छायाचित्र उपलब्ध

323 XOG4250395
नाव : अनिल बाबर राठोड
इतर: बाबर राठोड
घर क्रमांक : 923
वय : 54 लिंग : पुरुष
छायाचित्र उपलब्ध

324 XOG4250403
नाव : गीता अनिल राठोड
पतीचे नाव: अनिल राठोड
घर क्रमांक : 923
वय : 51 लिंग : महिला
छायाचित्र उपलब्ध

325 XOG4250411
नाव : प्रविण बाबू दुबळा
इतर: बाबू दुबळा
घर क्रमांक : 925
वय : 62 लिंग : पुरुष
छायाचित्र उपलब्ध

326 XOG4250429
नाव : प्रविणा प्रविण दुबळा
पतीचे नाव: प्रविण दुबळा
घर क्रमांक : 925
वय : 56 लिंग : महिला
छायाचित्र उपलब्ध

327 XOG4250452
नाव : पांडू दिवाल दांडेकर
इतर: दिवाल दांडेकर
घर क्रमांक : 930
वय : 64 लिंग : पुरुष
छायाचित्र उपलब्ध

328 XOG4250486
नाव : जितू राजु दुबळा
वडिलांचे नाव: राजु दुबळा
घर क्रमांक : 996
वय : 61 लिंग : पुरुष
छायाचित्र उपलब्ध

329 XOG4250478
नाव : विष्णु बाबर दुबळा
इतर: बाबर दुबळा
घर क्रमांक : 996
वय : 53 लिंग : पुरुष
छायाचित्र उपलब्ध

330 XOG0569751
नाव : लक्ष्मण रामा माच्छी
वडिलांचे नाव: रामा माच्छी
घर क्रमांक : 1056
वय : 67 लिंग : पुरुष
छायाचित्र उपलब्ध

331 XOG0569761
नाव : सिता लक्ष्मण माच्छी
पतीचे नाव: लक्ष्मण माच्छी
घर क्रमांक : 1056
वय : 60 लिंग : महिला
छायाचित्र उपलब्ध

332 XOG4250510
नाव : नगीन सोमाला दुबळा
वडिलांचे नाव: सोमाला दुबळा
घर क्रमांक : 1308
वय : 62 लिंग : पुरुष
छायाचित्र उपलब्ध

333 XOG4250528
नाव : ललीता नगीन दुबळा
पतीचे नाव: नगीन दुबळा
घर क्रमांक : 1308
वय : 57 लिंग : महिला
छायाचित्र उपलब्ध

334 XOG4250536
नाव : किरण नगीन दुबळा
वडिलांचे नाव: नगीन दुबळा
घर क्रमांक : 1308
वय : 49 लिंग : पुरुष
छायाचित्र उपलब्ध

335 XOG5802772
नाव : गुलाब श्याम दुधारे
पतीचे नाव: श्याम दुधारे
घर क्रमांक : 1311
वय : 56 लिंग : महिला
छायाचित्र उपलब्ध

336 XOG2255701
नाव : अशोक रडका माच्छी
वडिलांचे नाव: रडका माच्छी
घर क्रमांक : 1420
वय : 39 लिंग : पुरुष
छायाचित्र उपलब्ध

337 XOG2255693
नाव : कुसुम राडका माच्छी
वडिलांचे नाव: रडका माछी
घर क्रमांक : 1420
वय : 48 लिंग : महिला
छायाचित्र उपलब्ध

338 XOG5439906
नाव : प्रकाश काशिनाथ माछी
वडिलांचे नाव: काशिनाथ माछी
घर क्रमांक : 1420
वय : 44 लिंग : पुरुष
छायाचित्र उपलब्ध

339 XOG4250551
नाव : गुलाब रडका माछी
वडिलांचे नाव: रडका माछी
घर क्रमांक : 1420
वय : 43 लिंग : महिला
छायाचित्र उपलब्ध

340 XOG5439773
नाव : लता रडका माछी
वडिलांचे नाव: रडका माछी
घर क्रमांक : 1420
वय : 42 लिंग : महिला
छायाचित्र उपलब्ध

341 XOG0569781
नाव : लक्ष्मण रामु धोडी
वडिलांचे नाव: रामु धोडी
घर क्रमांक : 1547
वय : 67 लिंग : पुरुष
छायाचित्र उपलब्ध

342 XOG0569791
नाव : अंबी लक्ष्मण धोडी
पतीचे नाव: लक्ष्मण धोडी
घर क्रमांक : 1547
वय : 62 लिंग : महिला
छायाचित्र उपलब्ध

343 XOG4250577
नाव : अश्विन लक्ष्मण धोडी
वडिलांचे नाव: लक्ष्मण धोडी
घर क्रमांक : 1547
वय : 44 लिंग : पुरुष
छायाचित्र उपलब्ध

344 XOG5902481
नाव : लता अश्विन धोडी
पतीचे नाव: अश्विन धोडी
घर क्रमांक : 1547
वय : 43 लिंग : महिला
छायाचित्र उपलब्ध

345 XOG0570782
नाव : रामा पदमा माच्छी
वडिलांचे नाव: पदमा माच्छी
घर क्रमांक : 1633
वय : 72 लिंग : पुरुष
छायाचित्र उपलब्ध

346 XOG6128771
नाव : शानु रामा माच्छी
पतीचे नाव: रामा माच्छी
घर क्रमांक : 1633
वय : 58 लिंग : महिला
छायाचित्र उपलब्ध

347 XOG5902689
नाव : वंदना मुकुंद माच्छी
पतीचे नाव: मुकुंद माच्छी
घर क्रमांक : 1633
वय : 40 लिंग : महिला
छायाचित्र उपलब्ध

348 XOG2528586
नाव : कलावती राजू माच्छी
वडिलांचे नाव: राजू माच्छी
घर क्रमांक : 1634
वय : 45 लिंग : महिला
छायाचित्र उपलब्ध

349 XOG2255719
नाव : कुंदन काशिनाथ माच्छी
वडिलांचे नाव: काशिनाथ माच्छी
घर क्रमांक : 1667
वय : 40 लिंग : पुरुष
छायाचित्र उपलब्ध

350 XOG0569828
नाव : कविता काशिनाथ माच्छी
पतीचे नाव: काशिनाथ माच्छी
घर क्रमांक : 1667
वय : 66 लिंग : महिला
छायाचित्र उपलब्ध

351 XOG0569810
नाव : काशिनाथ श्रावण माच्छी
वडिलांचे नाव: श्रावण माच्छी
घर क्रमांक : 1667
वय : 71 लिंग : पुरुष
छायाचित्र उपलब्ध

352 XOG0569850
नाव : जानकु गोविंद माच्छी
पतीचे नाव: गोविंद माच्छी
घर क्रमांक : 1667
वय : 67 लिंग : महिला
छायाचित्र उपलब्ध

353 XOG5275995
नाव : मयुरा काशिनाथ माच्छी
वडिलांचे नाव: काशिनाथ माच्छी
घर क्रमांक : 1667
वय : 38 लिंग : महिला
छायाचित्र उपलब्ध

354 XOG0570683
नाव : नविन गोविंद माच्छी
वडिलांचे नाव: गोविंद माच्छी
घर क्रमांक : 1677
वय : 54 लिंग : पुरुष
छायाचित्र उपलब्ध

355 XOG5276167
नाव : मनिष गणेश सावटेकर
वडिलांचे नाव: गणेश सावटेकर
घर क्रमांक : 1684
वय : 42 लिंग : पुरुष
छायाचित्र उपलब्ध

356 XOG5276183
नाव : पुनित गणेश सावटेकर
वडिलांचे नाव: गणेश सावटेकर
घर क्रमांक : 1684
वय : 40 लिंग : पुरुष
छायाचित्र उपलब्ध

357 XOG5276209
नाव : सचिन गणेश सावटेकर
वडिलांचे नाव: गणेश सावटेकर
घर क्रमांक : 1684
वय : 36 लिंग : पुरुष
छायाचित्र उपलब्ध

358 XOG2124352
नाव : भालचंद्र पालीया माच्छी
वडिलांचे नाव: पालीया माच्छी
घर क्रमांक : 1740
वय : 38 लिंग : पुरुष
छायाचित्र उपलब्ध

359 XOG0570871
नाव : लक्ष्मण चैत्या माच्छी
वडिलांचे नाव: चैत्या माच्छी
घर क्रमांक : 1751
वय : 64 लिंग : पुरुष
छायाचित्र उपलब्ध

360 XOG0570881
नाव : मनी लक्ष्मण माच्छी
पतीचे नाव: लक्ष्मण माच्छी
घर क्रमांक : 1751
वय : 59 लिंग : महिला
छायाचित्र उपलब्ध

361 XOG4250023 नाव : यशवंती लक्ष्मण माच्छी वडिलांचे नाव: लक्ष्मण माच्छी घर क्रमांक : 1751 वय : 37 लिंग : महिला छायाचित्र उपलब्ध	362 XOG4250049 नाव : दिलीप लक्ष्मण माच्छी वडिलांचे नाव: लक्ष्मण माच्छी घर क्रमांक : 1751 वय : 34 लिंग : पुरुष छायाचित्र उपलब्ध	363 XOG0570188 नाव : राजु माया माच्छी वडिलांचे नाव: माया माच्छी घर क्रमांक : 1767 वय : 69 लिंग : पुरुष छायाचित्र उपलब्ध
364 XOG4250593 नाव : बजु राजु माच्छी पतीचे नाव: राजु माच्छी घर क्रमांक : 1767 वय : 61 लिंग : महिला छायाचित्र उपलब्ध	365 XOG2255602 नाव : दत्तात्रेय राजू माच्छी वडिलांचे नाव: राजू माच्छी घर क्रमांक : 1793 वय : 41 लिंग : पुरुष छायाचित्र उपलब्ध	366 XOG0569880 नाव : वेस्ता गोस्वामी माच्छी वडिलांचे नाव: गोस्वामी माच्छी घर क्रमांक : 1796 वय : 68 लिंग : पुरुष छायाचित्र उपलब्ध
367 XOG0569890 नाव : सुकरी वेस्ता माच्छी पतीचे नाव: वेस्ता माच्छी घर क्रमांक : 1796 वय : 62 लिंग : महिला छायाचित्र उपलब्ध	368 XOG4250833 नाव : दिपक वेस्ता माच्छी वडिलांचे नाव: वेस्ता माच्छी घर क्रमांक : 1796 वय : 43 लिंग : पुरुष छायाचित्र उपलब्ध	369 XOG4250197 नाव : सुनिता वेस्ता माच्छी वडिलांचे नाव: वेस्ता माच्छी घर क्रमांक : 1796 वय : 42 लिंग : महिला छायाचित्र उपलब्ध
370 XOG0569901 नाव : राजू हरीया माच्छी वडिलांचे नाव: हरीया माच्छी घर क्रमांक : 1831 वय : 64 लिंग : पुरुष छायाचित्र उपलब्ध	371 XOG6128540 नाव : मंजु राजु माच्छी पतीचे नाव: राजु माच्छी घर क्रमांक : 1831 वय : 59 लिंग : महिला छायाचित्र उपलब्ध	372 XOG4250601 नाव : चंद्रकांत राजू माच्छी वडिलांचे नाव: राजू माच्छी घर क्रमांक : 1831 वय : 38 लिंग : पुरुष छायाचित्र उपलब्ध
373 XOG0569959 नाव : बुधी लक्ष्मण माच्छी पतीचे नाव: लक्ष्मण माच्छी घर क्रमांक : 1867 वय : 51 लिंग : महिला छायाचित्र उपलब्ध	374 XOG0569979 नाव : संजय महादु माच्छी वडिलांचे नाव: महादु माच्छी घर क्रमांक : 1876 वय : 52 लिंग : पुरुष छायाचित्र उपलब्ध	375 XOG4250627 नाव : कल्पना संजय माछी पतीचे नाव: संजय माछी घर क्रमांक : 1876 वय : 46 लिंग : महिला छायाचित्र उपलब्ध
376 XOG2528602 नाव : राहुल बळवंत माच्छी वडिलांचे नाव: बळवंत माच्छी घर क्रमांक : 1898 वय : 35 लिंग : पुरुष छायाचित्र उपलब्ध	377 XOG0569989 नाव : बळवंत पाल्या माच्छी वडिलांचे नाव: पाल्या माच्छी घर क्रमांक : 1898 वय : 61 लिंग : पुरुष छायाचित्र उपलब्ध	378 XOG0569999 नाव : बबली बळवंत माच्छी पतीचे नाव: बळवंत माच्छी घर क्रमांक : 1898 वय : 59 लिंग : महिला छायाचित्र उपलब्ध
379 XOG4250635 नाव : अरविंद बळवंत माच्छी वडिलांचे नाव: बळवंत माच्छी घर क्रमांक : 1898 वय : 42 लिंग : पुरुष छायाचित्र उपलब्ध	380 XOG5439781 नाव : मनोज मिलन शाह वडिलांचे नाव: मिलन शाह घर क्रमांक : 1905 वय : 35 लिंग : पुरुष छायाचित्र उपलब्ध	381 XOG0570704 नाव : नरेश गोविंद माच्छी वडिलांचे नाव: गोविंद माच्छी घर क्रमांक : 1912 वय : 57 लिंग : पुरुष छायाचित्र उपलब्ध
382 XOG4250775 नाव : मिनाक्षी नरेश माच्छी पतीचे नाव: नरेश माच्छी घर क्रमांक : 1912 वय : 47 लिंग : महिला छायाचित्र उपलब्ध	383 XOG0570043 नाव : पोसु महादु माच्छी वडिलांचे नाव: महादु माच्छी घर क्रमांक : 1913 वय : 62 लिंग : पुरुष छायाचित्र उपलब्ध	384 XOG2255735 नाव : विजय पोसु माच्छी वडिलांचे नाव: पोसु माच्छी घर क्रमांक : 1913 वय : 35 लिंग : पुरुष छायाचित्र उपलब्ध
385 XOG5439799 नाव : पुनम भास्कर माच्छी वडिलांचे नाव: भास्कर माच्छी घर क्रमांक : 1921 वय : 41 लिंग : महिला छायाचित्र उपलब्ध	386 XOG0570118 नाव : दनु पांडु माच्छी पतीचे नाव: पांडु माच्छी घर क्रमांक : 1930 वय : 51 लिंग : महिला छायाचित्र उपलब्ध	387 XOG4250643 नाव : कृष्णा पांडू माछी वडिलांचे नाव: पांडू माछी घर क्रमांक : 1930 वय : 46 लिंग : पुरुष छायाचित्र उपलब्ध
388 XOG2255743 नाव : सुभाष पांडू माच्छी वडिलांचे नाव: पांडू माच्छी घर क्रमांक : 1930 वय : 43 लिंग : पुरुष छायाचित्र उपलब्ध	389 XOG2124378 नाव : ललिता कृष्णा माच्छी पतीचे नाव: कृष्णा माच्छी घर क्रमांक : 1930 वय : 40 लिंग : महिला छायाचित्र उपलब्ध	390 XOG3672060 नाव : रमेश पांडू माच्छी वडिलांचे नाव: पांडू माच्छी घर क्रमांक : 1930 वय : 37 लिंग : पुरुष छायाचित्र उपलब्ध

391 XOG0570126
नाव : हरिचंद्र राजु माच्छी
वडिलांचे नाव: राजु माच्छी
घर क्रमांक : 1934
वय : 57 लिंग : पुरुष
छायाचित्र उपलब्ध

392 XOG0570134
नाव : पार्वती हरिचंद्र माच्छी
पतीचे नाव: हरिचंद्र माच्छी
घर क्रमांक : 1934
वय : 53 लिंग : महिला
छायाचित्र उपलब्ध

393 XOG2255628
नाव : हेमंत श्रावन माच्छी
वडिलांचे नाव: श्रावन माच्छी
घर क्रमांक : 1971
वय : 34 लिंग : पुरुष
छायाचित्र उपलब्ध

394 XOG0569771
नाव : गंगा श्रावण माच्छी
पतीचे नाव: श्रावण माच्छी
घर क्रमांक : 1978
वय : 59 लिंग : महिला
छायाचित्र उपलब्ध

395 XOG4250676
नाव : अर्जुन पद्मा माछी
वडिलांचे नाव: पद्मा माछी
घर क्रमांक : 1980
वय : 47 लिंग : पुरुष
छायाचित्र उपलब्ध

396 XOG4250684
नाव : रमीला पद्मा माछी
वडिलांचे नाव: पद्मा माछी
घर क्रमांक : 1980
वय : 44 लिंग : महिला
छायाचित्र उपलब्ध

397 XOG0568638
नाव : सुनंदा बबन माच्छी
पतीचे नाव: बबन माच्छी
घर क्रमांक : 2003
वय : 53 लिंग : महिला
छायाचित्र उपलब्ध

398 XOG0570198
नाव : पांडु माया माच्छी
वडिलांचे नाव: माया माच्छी
घर क्रमांक : 2073
वय : 74 लिंग : पुरुष
छायाचित्र उपलब्ध

399 XOG0570217
नाव : काशिनाथ पांडु माच्छी
वडिलांचे नाव: पांडु माच्छी
घर क्रमांक : 00
वय : 50 लिंग : पुरुष
छायाचित्र उपलब्ध

400 XOG0570225
नाव : प्रमिला काशिनाथ माच्छी
पतीचे नाव: काशिनाथ माच्छी
घर क्रमांक : 2073
वय : 50 लिंग : महिला
छायाचित्र उपलब्ध

401 XOG2124386
नाव : रेखा मणिलाल माच्छी
पतीचे नाव: मणिलाल माच्छी
घर क्रमांक : 2073
वय : 39 लिंग : महिला
छायाचित्र उपलब्ध

402 XOG4250692
नाव : किसन रघु ढाक
वडिलांचे नाव: रघु ढाक
घर क्रमांक : 2116
वय : 50 लिंग : पुरुष
छायाचित्र उपलब्ध

403 XOG5439807
नाव : सुमन किसन ढाक
पतीचे नाव: किसन ढाक
घर क्रमांक : 2116
वय : 46 लिंग : महिला
छायाचित्र उपलब्ध

404 XOG4250734
नाव : सईद अबुबक्कर शेख
वडिलांचे नाव: अबुबक्कर शेख
घर क्रमांक : 2128
वय : 46 लिंग : पुरुष
छायाचित्र उपलब्ध

405 XOG0570241
नाव : रडका श्रावण माच्छी
वडिलांचे नाव: श्रावण माच्छी
घर क्रमांक : 2191
वय : 61 लिंग : पुरुष
छायाचित्र उपलब्ध

406 XOG0570257
नाव : मंजु रडका माच्छी
पतीचे नाव: रडका माच्छी
घर क्रमांक : 2191
वय : 56 लिंग : महिला
छायाचित्र उपलब्ध

407 XOG2255826
नाव : अरविंद रडका माच्छी
वडिलांचे नाव: रडका माच्छी
घर क्रमांक : 2191
वय : 34 लिंग : पुरुष
छायाचित्र उपलब्ध

408 XOG5903620
नाव : सागर रडका माच्छी
वडिलांचे नाव: रडका माच्छी
घर क्रमांक : 2191
वय : 32 लिंग : पुरुष
छायाचित्र उपलब्ध

409 XOG0571295
नाव : मंजु पांडु माच्छी
पतीचे नाव: पांडु माच्छी
घर क्रमांक : 2192
वय : 56 लिंग : महिला
छायाचित्र उपलब्ध

410 XOG2255594
नाव : विजय हरिशचंद्र माच्छी
वडिलांचे नाव: हरिशचंद्र माच्छी
घर क्रमांक : 219
वय : 35 लिंग : पुरुष
छायाचित्र उपलब्ध

411 XOG5903422
नाव : राधा शंकर गुजर
वडिलांचे नाव: शंकर गुजर
घर क्रमांक : 2203
वय : 37 लिंग : महिला
छायाचित्र उपलब्ध

412 XOG5276019
नाव : ज्योती राजा माच्छी
पतीचे नाव: राजा माच्छी
घर क्रमांक : 2251
वय : 35 लिंग : महिला
छायाचित्र उपलब्ध

413 XOG2255685
नाव : विजय बाबु दुबळा
वडिलांचे नाव: बाबु दुबळा
घर क्रमांक : 2265
वय : 45 लिंग : पुरुष
छायाचित्र उपलब्ध

414 XOG5903034
नाव : नरेश गोसामी माच्छी
वडिलांचे नाव: गोसामी माच्छी
घर क्रमांक : 2267
वय : 43 लिंग : पुरुष
छायाचित्र उपलब्ध

415 XOG6128573
नाव : लिला शंभु माच्छी
पतीचे नाव: शंभु माच्छी
घर क्रमांक : 2274
वय : 68 लिंग : महिला
छायाचित्र उपलब्ध

416 XOG0570277
नाव : नविन शंभु माच्छी
वडिलांचे नाव: शंभु माच्छी
घर क्रमांक : 2274
वय : 49 लिंग : पुरुष
छायाचित्र उपलब्ध

417 XOG4250007
नाव : सुंदर हितेश माच्छी
वडिलांचे नाव: हितेश माच्छी
घर क्रमांक : 2280
वय : 37 लिंग : महिला
छायाचित्र उपलब्ध

418 XOG5596002
नाव : संतोष धोंडीराम कांबळे
वडिलांचे नाव: धोंडीराम कांबळे
घर क्रमांक : 2300
वय : 34 लिंग : पुरुष
छायाचित्र उपलब्ध

419 XOG0570308
नाव : धोंडीराम गोपाळ कांबळे
वडिलांचे नाव: गोपाळ कांबळे
घर क्रमांक : 2300
वय : 64 लिंग : पुरुष
छायाचित्र उपलब्ध

420 XOG0570316
नाव : शलुबाई धोंडीराम कांबळे
पतीचे नाव: धोंडीराम कांबळे
घर क्रमांक : 2300
वय : 52 लिंग : महिला
छायाचित्र उपलब्ध

421 XOG0570928
नाव : जगन्नाथ मांगता माच्छी
वडिलांचे नाव: मांगता माच्छी
घर क्रमांक : 2363
वय : 60 लिंग : पुरुष
छायाचित्र उपलब्ध

422 XOG6069223
नाव : रमिला जगन्नाथ माच्छी
पतीचे नाव: जगन्नाथ माच्छी
घर क्रमांक : 2363
वय : 57 लिंग : महिला
छायाचित्र उपलब्ध

423 XOG6128581
नाव : आशा काशिनाथ माच्छी
पतीचे नाव: काशनाथ माच्छी
घर क्रमांक : 2420
वय : 51 लिंग : महिला
छायाचित्र उपलब्ध

424 XOG5990353
नाव : रवि काशिनाथ माच्छी
वडिलांचे नाव: काशिनाथ माच्छी
घर क्रमांक : 2420
वय : 37 लिंग : पुरुष
छायाचित्र उपलब्ध

425 XOG5951033
नाव : रविना माच्छी
आईचे नाव: आशा माच्छी
घर क्रमांक : 2420
वय : 30 लिंग : महिला
छायाचित्र उपलब्ध

426 XOG5950282
नाव : अनिशा मनोज माच्छी
पतीचे नाव: मनोज माच्छी
घर क्रमांक : 2420
वय : 27 लिंग : महिला
छायाचित्र उपलब्ध

427 XOG0570803
नाव : दिनेश पदमा माच्छी
वडिलांचे नाव: पदमा माच्छी
घर क्रमांक : 2421
वय : 58 लिंग : पुरुष
छायाचित्र उपलब्ध

428 XOG0570811
नाव : मंजु दिनेश माच्छी
पतीचे नाव: दिनेश माच्छी
घर क्रमांक : 2421
वय : 55 लिंग : महिला
छायाचित्र उपलब्ध

429 XOG4250718
नाव : अनिल दिनेश माच्छी
वडिलांचे नाव: दिनेश माच्छी
घर क्रमांक : 2421
वय : 40 लिंग : पुरुष
छायाचित्र उपलब्ध

430 XOG5903430
नाव : कविता अनिल माच्छी
पतीचे नाव: अनिल माच्छी
घर क्रमांक : 2421
वय : 35 लिंग : महिला
छायाचित्र उपलब्ध

431 XOG0570663
नाव : यशवंत पांडु माच्छी
वडिलांचे नाव: पांडु माच्छी
घर क्रमांक : 2455
वय : 56 लिंग : पुरुष
छायाचित्र उपलब्ध

432 XOG6128623
नाव : सिता यशवंत माच्छी
पतीचे नाव: यशवंत माच्छी
घर क्रमांक : 2455
वय : 51 लिंग : महिला
छायाचित्र उपलब्ध

433 XOG2255834
नाव : गणेश यशवंत माच्छी
वडिलांचे नाव: यशवंत माच्छी
घर क्रमांक : 2455
वय : 46 लिंग : पुरुष
छायाचित्र उपलब्ध

434 XOG0570376
नाव : किसन पांडु माच्छी
वडिलांचे नाव: पांडु माच्छी
घर क्रमांक : 2464
वय : 59 लिंग : पुरुष
छायाचित्र उपलब्ध

435 XOG6128599
नाव : लक्ष्मी जेठया शिंगाडा
पतीचे नाव: जेठया शिंगाडा
घर क्रमांक : 2491
वय : 73 लिंग : महिला
छायाचित्र उपलब्ध

436 XOG6126098
नाव : अनिता शिनवार शिंगाडा
पतीचे नाव: शिनवार शिंगाडा
घर क्रमांक : 2491
वय : 52 लिंग : महिला
छायाचित्र उपलब्ध

437 XOG0571265
नाव : शिणवारी वनशा गुजर
पतीचे नाव: वनशा गुजर
घर क्रमांक : 2492
वय : 78 लिंग : महिला
छायाचित्र उपलब्ध

438 XOG0571057
नाव : बेबी कान्हा माच्छी
पतीचे नाव: कान्हा माच्छी
घर क्रमांक : 2515
वय : 68 लिंग : महिला
छायाचित्र उपलब्ध

439 XOG0571067
नाव : कमलेश कान्हा माच्छी
वडिलांचे नाव: कान्हा माच्छी
घर क्रमांक : 2515
वय : 50 लिंग : पुरुष
छायाचित्र उपलब्ध

440 XOG4251500
नाव : राकेश थानसिंग खागरठाकूर
वडिलांचे नाव: थानसिंग खागरठाकूर
घर क्रमांक : 2527
वय : 59 लिंग : पुरुष
छायाचित्र उपलब्ध

441 XOG0570455
नाव : जत्रु किसन माच्छी
पतीचे नाव: किसन माच्छी
घर क्रमांक : 2547
वय : 61 लिंग : महिला
छायाचित्र उपलब्ध

442 XOG4250585
नाव : यशवंत राजु माच्छी
वडिलांचे नाव: राजु माच्छी
घर क्रमांक : 2555
वय : 55 लिंग : पुरुष
छायाचित्र उपलब्ध

443 XOG5440110
नाव : अकील गुलामअली पठाण
वडिलांचे नाव: गुलामअली पठाण
घर क्रमांक : 2562
वय : 44 लिंग : पुरुष
छायाचित्र उपलब्ध

444 XOG4251468
नाव : गीता रामू हरजन
पतीचे नाव: रामू हरजन
घर क्रमांक : 2632
वय : 44 लिंग : महिला
छायाचित्र उपलब्ध

445 XOG5440185
नाव : युनूस गुलाम खाटीक
वडिलांचे नाव: गुलाम खाटीक
घर क्रमांक : 2632
वय : 64 लिंग : पुरुष
छायाचित्र उपलब्ध

446 XOG2528685
नाव : जिग्नेश किसन माच्छी
वडिलांचे नाव: किसन माच्छी
घर क्रमांक : 2660
वय : 33 लिंग : पुरुष
छायाचित्र उपलब्ध

447 XOG5596044
नाव : परमवीर प्यारेलाल चौहान
वडिलांचे नाव: प्यारेलाल चौहान
घर क्रमांक : 2661
वय : 36 लिंग : पुरुष
छायाचित्र उपलब्ध

448 XOG6421119
नाव : सुनिता चौहान
पतीचे नाव: परमवीर चौहान
घर क्रमांक : 2661
वय : 35 लिंग : महिला
छायाचित्र उपलब्ध

449 XOG2255610
नाव : गीता जगदीश माच्छी
पतीचे नाव: जगदिश माच्छी
घर क्रमांक : 2720
वय : 49 लिंग : महिला
छायाचित्र उपलब्ध

450 XOG4962379
नाव : वेस्ता कान्हा माच्छी
वडिलांचे नाव: कान्हा माच्छी
घर क्रमांक : 242
वय : 54 लिंग : पुरुष
छायाचित्र उपलब्ध

451 XOG5903810
नाव : रवि किसन ढाक
वडिलांचे नाव: किसन ढाक
घर क्रमांक : 2816
वय : 28 लिंग : पुरुष
छायाचित्र उपलब्ध

452 XOG2255966
नाव : रुबीना अजीज पठाण
पतीचे नाव: अजीज पठाण
घर क्रमांक : 2829
वय : 46 लिंग : महिला
छायाचित्र उपलब्ध

453 XOG0570902
नाव : हरिश्चंद्र चैत्या माच्छी
वडिलांचे नाव: चैत्या माच्छी
घर क्रमांक : 2835
वय : 52 लिंग : पुरुष
छायाचित्र उपलब्ध

454 XOG4250791
नाव : सिता हरीश्चंद्र माच्छी
पतीचे नाव: हरीश्चंद्र माच्छी
घर क्रमांक : 2835
वय : 44 लिंग : महिला
छायाचित्र उपलब्ध

455 XOG5276233
नाव : गौरव मानसिंग परिहार
वडिलांचे नाव: मानसिंग परिहार
घर क्रमांक : 2867
वय : 30 लिंग : पुरुष
छायाचित्र उपलब्ध

456 XOG5802715
नाव : विशाल हरिश्चंद्र माच्छी
वडिलांचे नाव: हरिश्चंद्र माच्छी
घर क्रमांक : 2868
वय : 37 लिंग : पुरुष
छायाचित्र उपलब्ध

457 XOG3671930
नाव : कमा वेस्ता माछी
पतीचे नाव: वेस्ता माछी
घर क्रमांक : 2990
वय : 48 लिंग : महिला
छायाचित्र उपलब्ध

458 XOG2255644
नाव : गणेश वासु माच्छी
वडिलांचे नाव: वासु माच्छी
घर क्रमांक : 2908
वय : 36 लिंग : पुरुष
छायाचित्र उपलब्ध

459 XOG6128524
नाव : येशु पांडया माच्छी
पतीचे नाव: पांडया माच्छी
घर क्रमांक : 2949
वय : 56 लिंग : महिला
छायाचित्र उपलब्ध

460 XOG5439831
नाव : शैला मांगात माच्छी
पतीचे नाव: मांगात माच्छी
घर क्रमांक : 2950
वय : 53 लिंग : महिला
छायाचित्र उपलब्ध

461 XOG4250759
नाव : सिता गोपीनाथ माच्छी
पतीचे नाव: गोपीनाथ माच्छी
घर क्रमांक : 2951
वय : 51 लिंग : महिला
छायाचित्र उपलब्ध

462 XOG2124410
नाव : मणिलाल पांडू माच्छी
वडिलांचे नाव: पांडू माच्छी
घर क्रमांक : 2954
वय : 38 लिंग : पुरुष
छायाचित्र उपलब्ध

463 XOG0570605
नाव : मंजु लक्ष्मण माच्छी
पतीचे नाव: लक्ष्मण माच्छी
घर क्रमांक : 2958
वय : 56 लिंग : महिला
छायाचित्र उपलब्ध

464 XOG5596069
नाव : प्यारेलाल श्रीनारायण चौहान
वडिलांचे नाव: श्रीनारायण चौहान
घर क्रमांक : 2961
वय : 66 लिंग : पुरुष
छायाचित्र उपलब्ध

465 XOG5596051
नाव : नगीना प्यारेलाल चौहान
पतीचे नाव: प्यारेलाल चौहान
घर क्रमांक : 2961
वय : 62 लिंग : महिला
छायाचित्र उपलब्ध

466 XOG5596028
नाव : धरमवीर प्यारेलाल चौहान
वडिलांचे नाव: प्यारेलाल चौहान
घर क्रमांक : 2961
वय : 38 लिंग : पुरुष
छायाचित्र उपलब्ध

467 XOG2528594
नाव : शशिकांत यशवंत माच्छी
वडिलांचे नाव: यशवंत माच्छी
घर क्रमांक : 2965
वय : 33 लिंग : पुरुष
छायाचित्र उपलब्ध

468 XOG0570752
नाव : काशी सुकर गुजर
पतीचे नाव: सुकर गुजर
घर क्रमांक : 2967
वय : 59 लिंग : महिला
छायाचित्र उपलब्ध

469 XOG0570746
नाव : कमली रडका गुजर
पतीचे नाव: रडका गुजर
घर क्रमांक : 2967
वय : 56 लिंग : महिला
छायाचित्र उपलब्ध

470 XOG2255842
नाव : सिता मांगा माच्छी
पतीचे नाव: मांगा माच्छी
घर क्रमांक : 2967
वय : 56 लिंग : महिला
छायाचित्र उपलब्ध

471 XOG5275938
नाव : हरेश मांगता माछी
वडिलांचे नाव: मांगता माछी
घर क्रमांक : 2967
वय : 44 लिंग : पुरुष
छायाचित्र उपलब्ध

472 XOG3672078
नाव : संजय बाबू माछी
वडिलांचे नाव: बाबू माछी
घर क्रमांक : 2968
वय : 44 लिंग : पुरुष
छायाचित्र उपलब्ध

473 XOG2255859
नाव : मधुकर चैत्या माछी
वडिलांचे नाव: चैत्या माछी
घर क्रमांक : 2970
वय : 46 लिंग : पुरुष
छायाचित्र उपलब्ध

474 XOG2255867
नाव : मंजू पाल्या माच्छी
वडिलांचे नाव: पाल्या माच्छी
घर क्रमांक : 2972
वय : 46 लिंग : महिला
छायाचित्र उपलब्ध

475 XOG2255875
नाव : मांगता पाल्या माछी
वडिलांचे नाव: पाल्या माछी
घर क्रमांक : 2973
वय : 43 लिंग : पुरुष
छायाचित्र उपलब्ध

476 XOG4250809
नाव : मुकेश गोसामी माच्छी
वडिलांचे नाव: गोसामी माच्छी
घर क्रमांक : 2974
वय : 41 लिंग : पुरुष
छायाचित्र उपलब्ध

477 XOG2255776
नाव : अनिता बबला दुबळा
वडिलांचे नाव: बबला दुबळा
घर क्रमांक : 2975
वय : 42 लिंग : महिला
छायाचित्र उपलब्ध

478 XOG4250817
नाव : विजय वेस्ता माच्छी
वडिलांचे नाव: वेस्ता माच्छी
घर क्रमांक : 2977
वय : 50 लिंग : पुरुष
छायाचित्र उपलब्ध

479 XOG4250825
नाव : मनिषा विजय माच्छी
पतीचे नाव: विजय माच्छी
घर क्रमांक : 2977
वय : 45 लिंग : महिला
छायाचित्र उपलब्ध

480 XOG4251070
नाव : सुनिता कृष्णा माच्छी
पतीचे नाव: कृष्णा माच्छी
घर क्रमांक : 2981
वय : 42 लिंग : महिला
छायाचित्र उपलब्ध

481 XOG4250783
नाव : हरेश मांगता माच्छी
वडिलांचे नाव: मांगता माच्छी
घर क्रमांक : 2982
वय : 42 लिंग : पुरुष
छायाचित्र उपलब्ध

482 XOG4250874
नाव : आशा राजेश माच्छी
पतीचे नाव: राजेश माच्छी
घर क्रमांक : 2984
वय : 49 लिंग : महिला
छायाचित्र उपलब्ध

483 XOG5903240
नाव : योगेश काशिनाथ माच्छी
वडिलांचे नाव: काशिनाथ माच्छी
घर क्रमांक : 2984
वय : 29 लिंग : पुरुष
छायाचित्र उपलब्ध

484 XOG5439872
नाव : जया वसंत माछी
पतीचे नाव: वसंत माछी
घर क्रमांक : 2985
वय : 43 लिंग : महिला
छायाचित्र उपलब्ध

485 XOG4250866
नाव : महेंद्र लक्ष्मण माच्छी
वडिलांचे नाव: लक्ष्मण माच्छी
घर क्रमांक : 2987
वय : 48 लिंग : पुरुष
छायाचित्र उपलब्ध

486 XOG5902283
नाव : आरती अर्जुन माच्छी
पतीचे नाव: अर्जुन माच्छी
घर क्रमांक : 2988
वय : 33 लिंग : महिला
छायाचित्र उपलब्ध

487 XOG4250890
नाव : चंद्रकांत गोस्वामी माच्छी
वडिलांचे नाव: गोस्वामी माच्छी
घर क्रमांक : 2992
वय : 48 लिंग : पुरुष
छायाचित्र उपलब्ध

488 XOG4250916
नाव : श्रावण गोस्वामी माच्छी
वडिलांचे नाव: गोस्वामी माच्छी
घर क्रमांक : 2992
वय : 43 लिंग : पुरुष
छायाचित्र उपलब्ध

489 XOG4250940
नाव : कोमल मोहन छेत्री
वडिलांचे नाव: लखमा माच्छी
घर क्रमांक : 2996
वय : 42 लिंग : महिला
छायाचित्र उपलब्ध

490 XOG3672102
नाव : गणेश महादू माछी
वडिलांचे नाव: महादू माछी
घर क्रमांक : 2997
वय : 47 लिंग : पुरुष
छायाचित्र उपलब्ध

491 XOG3671955
नाव : टीना गणेश माछी
पतीचे नाव: गणेश माछी
घर क्रमांक : 2998
वय : 45 लिंग : महिला
छायाचित्र उपलब्ध

492 XOG5439898
नाव : शकुंतला महादू माछी
वडिलांचे नाव: महादू माछी
घर क्रमांक : 2998
वय : 43 लिंग : महिला
छायाचित्र उपलब्ध

493 XOG3671963
नाव : सुशिला गोस्वामी माछी
वडिलांचे नाव: गोस्वामी माछी
घर क्रमांक : 3003
वय : 46 लिंग : महिला
छायाचित्र उपलब्ध

494 XOG4251047
नाव : कमु काशिनाथ माच्छी
पतीचे नाव: काशिनाथ माच्छी
घर क्रमांक : 3003
वय : 45 लिंग : महिला
छायाचित्र उपलब्ध

495 XOG4251054
नाव : गंगा रमाकांत माच्छी
पतीचे नाव: रमाकांत माच्छी
घर क्रमांक : 3004
वय : 48 लिंग : महिला
छायाचित्र उपलब्ध

496 XOG4251062
नाव : हरेश कान्हा दांडेकर
वडिलांचे नाव: कान्हा दांडेकर
घर क्रमांक : 3006
वय : 45 लिंग : पुरुष
छायाचित्र उपलब्ध

497 XOG5439930
नाव : मीना सुरेश माछी
पतीचे नाव: सुरेश माछी
घर क्रमांक : 3009
वय : 46 लिंग : महिला
छायाचित्र उपलब्ध

498 XOG4251088
नाव : नयना नविन माच्छी
पतीचे नाव: नविन माच्छी
घर क्रमांक : 3012
वय : 43 लिंग : महिला
छायाचित्र उपलब्ध

499 XOG4251096
नाव : सुरेश किसन पवार
वडिलांचे नाव: किसन पवार
घर क्रमांक : 3013
वय : 54 लिंग : पुरुष
छायाचित्र उपलब्ध

500 XOG5802780
नाव : आशा चंदू दुबळा
पतीचे नाव: चंदू दुबळा
घर क्रमांक : 3015
वय : 50 लिंग : महिला
छायाचित्र उपलब्ध

501 XOG4251104
नाव : संगीता सुरेश माच्छी
पतीचे नाव: सुरेश माच्छी
घर क्रमांक : 3016
वय : 46 लिंग : महिला
छायाचित्र उपलब्ध

502 XOG0570829
नाव : हिरु काशिनाथ माच्छी
पतीचे नाव: काशिनाथ माच्छी
घर क्रमांक : 3018
वय : 68 लिंग : महिला
छायाचित्र उपलब्ध

503 XOG0570837
नाव : जगन काशिनाथ माच्छी
वडिलांचे नाव: काशिनाथ माच्छी
घर क्रमांक : 3018
वय : 53 लिंग : पुरुष
छायाचित्र उपलब्ध

504 XOG0570845
नाव : मंजु जगन माच्छी
पतीचे नाव: जगन माच्छी
घर क्रमांक : 3018
वय : 50 लिंग : महिला
छायाचित्र उपलब्ध

505 XOG0570891
नाव : गोविंद चैत्या माच्छी
वडिलांचे नाव: चैत्या माच्छी
घर क्रमांक : 3019
वय : 47 लिंग : पुरुष
छायाचित्र उपलब्ध

506 XOG0570910
नाव : सिध्दार्थऐनथुजी नथुजी गोंडाणे
वडिलांचे नाव: नथुजी गोंडाणे
घर क्रमांक : 3020
वय : 71 लिंग : पुरुष
छायाचित्र उपलब्ध

507 XOG2528644
नाव : निर्भय सिद्धार्थनथुगी गोंडाणे
वडिलांचे नाव: सिद्धार्थनथुगी गोंडाणे
घर क्रमांक : 3020
वय : 33 लिंग : पुरुष
छायाचित्र उपलब्ध

508 XOG6128672
नाव : शांती गोस्वामी माच्छी
पतीचे नाव: गोस्वामी माच्छी
घर क्रमांक : 3023
वय : 78 लिंग : महिला
छायाचित्र उपलब्ध

509 XOG0571025
नाव : शालु किसन चिपात
पतीचे नाव: किसन चिपात
घर क्रमांक : 3026
वय : 56 लिंग : महिला
छायाचित्र उपलब्ध

510 XOG0571009
नाव : रशा लक्षा हाडल
वडिलांचे नाव: लक्षा हाडल
घर क्रमांक : 3026
वय : 66 लिंग : पुरुष
छायाचित्र उपलब्ध

511 XOG6128631
नाव : सुलु रशा हाडल
पतीचे नाव: रशा हाडल
घर क्रमांक : 3026
वय : 62 लिंग : महिला
छायाचित्र उपलब्ध

512 XOG0571097
नाव : रडका माया माच्छी
वडिलांचे नाव: माया माच्छी
घर क्रमांक : 3032
वय : 66 लिंग : पुरुष
छायाचित्र उपलब्ध

513 XOG0571116
नाव : किशन संभु माच्छी
वडिलांचे नाव: संभु माच्छी
घर क्रमांक : 3033
वय : 68 लिंग : पुरुष
छायाचित्र उपलब्ध

514 XOG0571124
नाव : सोमली किसन माच्छी
पतीचे नाव: किसन माच्छी
घर क्रमांक : 3033
वय : 61 लिंग : महिला
छायाचित्र उपलब्ध

515 XOG0571132
नाव : जसी राजु दुमेला
पतीचे नाव: राजु दुमेला
घर क्रमांक : 3034
वय : 57 लिंग : महिला
छायाचित्र उपलब्ध

516 XOG6128821
नाव : सिता लक्ष्मण गुजर
पतीचे नाव: लक्ष्मण गुजर
घर क्रमांक : 3035
वय : 57 लिंग : महिला
छायाचित्र उपलब्ध

517 XOG0571186
नाव : वामन गोपाळ सुमडा
वडिलांचे नाव: गोपाळ सुमडा
घर क्रमांक : 3037
वय : 73 लिंग : पुरुष
छायाचित्र उपलब्ध

518 XOG6128649
नाव : तुलशी वामन सुमडा
पतीचे नाव: वामन सुमडा
घर क्रमांक : 3037
वय : 67 लिंग : महिला
छायाचित्र उपलब्ध

519 XOG6128714
नाव : कुसुम हरेश सुमडा
पतीचे नाव: हरेश सुमडा
घर क्रमांक : 3037
वय : 53 लिंग : महिला
छायाचित्र उपलब्ध

520 XOG0571223
नाव : मनोज वामन सुमडा
वडिलांचे नाव: वामन सुमडा
घर क्रमांक : 3037
वय : 49 लिंग : पुरुष
छायाचित्र उपलब्ध

521 XOG0571285
नाव : कमली शंकर गुजर
पतीचे नाव: शंकर गुजर
घर क्रमांक : 3039
वय : 57 लिंग : महिला
छायाचित्र उपलब्ध

522 XOG0571314
नाव : पांडु पाल्या माच्छी
वडिलांचे नाव: पाल्या माच्छी
घर क्रमांक : 3040
वय : 51 लिंग : पुरुष
छायाचित्र उपलब्ध

523 XOG6128664
नाव : कमु मंगल दुबळा
वडिलांचे नाव: मंगल दुबळा
घर क्रमांक : 3041
वय : 85 लिंग : महिला
छायाचित्र उपलब्ध

524 XOG4251138
नाव : मानकी यशवंत उमरसाडा
पतीचे नाव: यशवंत उमरसाडा
घर क्रमांक : 3042
वय : 62 लिंग : महिला
छायाचित्र उपलब्ध

525 XOG6128698
नाव : सुरेश पाल्या माच्छी
वडिलांचे नाव: पाल्या माच्छी
घर क्रमांक : 3045
वय : 55 लिंग : पुरुष
छायाचित्र उपलब्ध

526 XOG5439955
नाव : राम महादू माच्छी
वडिलांचे नाव: महादू माच्छी
घर क्रमांक : 3046
वय : 67 लिंग : पुरुष
छायाचित्र उपलब्ध

527 XOG5802798
नाव : सुरेखा विरेन माच्छी
पतीचे नाव: विरेन माच्छी
घर क्रमांक : 3048
वय : 46 लिंग : महिला
छायाचित्र उपलब्ध

528 XOG3672110
नाव : जितेंद्र कांतीलाल दर्जी
वडिलांचे नाव: कांतीलाल दर्जी
घर क्रमांक : 3049
वय : 68 लिंग : पुरुष
छायाचित्र उपलब्ध

529 XOG5439963
नाव : कैलास कान्हा माछी
वडिलांचे नाव: कान्हा माछी
घर क्रमांक : 3050
वय : 45 लिंग : पुरुष
छायाचित्र उपलब्ध

530 XOG5439971
नाव : नितीन किसन माछी
वडिलांचे नाव: किसन माछी
घर क्रमांक : 3052
वय : 42 लिंग : पुरुष
छायाचित्र उपलब्ध

531 XOG5439989
नाव : सुनिता नरेश गुजर
पतीचे नाव: नरेश गुजर
घर क्रमांक : 3053
वय : 47 लिंग : महिला
छायाचित्र उपलब्ध

532 XOG5440003
नाव : वनीता वसंत गुजर
पतीचे नाव: वसंत गुजर
घर क्रमांक : 3053
वय : 46 लिंग : महिला
छायाचित्र उपलब्ध

533 XOG5439997
नाव : संगीता बबला गुजर
पतीचे नाव: बबला गुजर
घर क्रमांक : 3053
वय : 43 लिंग : महिला
छायाचित्र उपलब्ध

534 XOG4251153
नाव : मंजू सुभाष तांबडा
पतीचे नाव: सुभाष तांबडा
घर क्रमांक : 3054
वय : 43 लिंग : महिला
छायाचित्र उपलब्ध

535 XOG4251161
नाव : संगीता मनोज सुयडा
पतीचे नाव: मनोज सुयडा
घर क्रमांक : 3055
वय : 44 लिंग : महिला
छायाचित्र उपलब्ध

536 XOG2255883
नाव : सीता पांडू माच्छी
पतीचे नाव: पांडू माच्छी
घर क्रमांक : 3056
वय : 48 लिंग : महिला
छायाचित्र उपलब्ध

537 XOG5440029
नाव : पन्हा संजय दुबळा
पतीचे नाव: संजय दुबळा
घर क्रमांक : 3057
वय : 49 लिंग : महिला
छायाचित्र उपलब्ध

538 XOG5440037
नाव : मालती गोविंद दुबळा
वडिलांचे नाव: गोविंद दुबळा
घर क्रमांक : 3057
वय : 44 लिंग : महिला
छायाचित्र उपलब्ध

539 XOG4251179
नाव : राजू यशवंत उंबरसाडा
वडिलांचे नाव: यशवंत उंबरसाडा
घर क्रमांक : 00
वय : 47 लिंग : पुरुष
छायाचित्र उपलब्ध

540 XOG4251187
नाव : रेखा राजू उंबरसाडा
पतीचे नाव: राजू उंबरसाडा
घर क्रमांक : 00
वय : 44 लिंग : महिला
छायाचित्र उपलब्ध

541 XOG3671989
नाव : सखु किसन माछी
पतीचे नाव: किसन माछी
घर क्रमांक : 3059
वय : 50 लिंग : महिला
छायाचित्र उपलब्ध

542 XOG0571405
नाव : चंदु बाबु दुबळा
वडिलांचे नाव: बाबु दुबळा
घर क्रमांक : 3061
वय : 63 लिंग : पुरुष
छायाचित्र उपलब्ध

543 XOG2255891
नाव : अजय चंदू दूबला
वडिलांचे नाव: चंदू दूबला
घर क्रमांक : 00
वय : 34 लिंग : पुरुष
छायाचित्र उपलब्ध

544 XOG5440045
नाव : संतोष भिखू दुबळा
वडिलांचे नाव: भिखू दुबळा
घर क्रमांक : 3062
वय : 43 लिंग : पुरुष
छायाचित्र उपलब्ध

545 XOG4251211
नाव : महेश गोविंद माछी
वडिलांचे नाव: गोविंद माछी
घर क्रमांक : 00
वय : 48 लिंग : पुरुष
छायाचित्र उपलब्ध

546 XOG4251237
नाव : संतोष नारायण माछी
वडिलांचे नाव: नारायण माछी
घर क्रमांक : 3065
वय : 53 लिंग : पुरुष
छायाचित्र उपलब्ध

547 XOG4251245
नाव : अशोक पांडू माछी
वडिलांचे नाव: पांडू माछी
घर क्रमांक : 3067
वय : 49 लिंग : पुरुष
छायाचित्र उपलब्ध

548 XOG4251252
नाव : रेखा अशोक माछी
पतीचे नाव: अशोक माछी
घर क्रमांक : 3067
वय : 47 लिंग : महिला
छायाचित्र उपलब्ध

549 XOG4251260
नाव : गीता चंद्रकांत दुबळा
पतीचे नाव: चंद्रकांत दुबळा
घर क्रमांक : 3068
वय : 52 लिंग : महिला
छायाचित्र उपलब्ध

550 XOG4251294
नाव : भगवानसिंह हरदयाल परिहार
वडिलांचे नाव: हरदयाल परिहार
घर क्रमांक : 3076
वय : 53 लिंग : पुरुष
छायाचित्र उपलब्ध

551 XOG4251302
नाव : मीना भगवानसिंह परिहार
पतीचे नाव: भगवानसिंह परिहार
घर क्रमांक : 3076
वय : 48 लिंग : महिला
छायाचित्र उपलब्ध

552 XOG2255909
नाव : सुनिल भीला थोरात
वडिलांचे नाव: भीला थोरात
घर क्रमांक : 3077
वय : 54 लिंग : पुरुष
छायाचित्र उपलब्ध

553 XOG2255917
नाव : कल्पना सुनिल थोरात
पतीचे नाव: सुनिल थोरात
घर क्रमांक : 3077
वय : 46 लिंग : महिला
छायाचित्र उपलब्ध

554 XOG4251310
नाव : जानकु पांडू माछी
पतीचे नाव: पांडू माछी
घर क्रमांक : 3078
वय : 74 लिंग : महिला
छायाचित्र उपलब्ध

555 XOG4251336
नाव : सारीका बबला माछी
पतीचे नाव: बबला माछी
घर क्रमांक : 3078
वय : 46 लिंग : महिला
छायाचित्र उपलब्ध

556 XOG4251369
नाव : गणेश काया माछी
वडिलांचे नाव: काया माछी
घर क्रमांक : 3080
वय : 48 लिंग : पुरुष
छायाचित्र उपलब्ध

557 XOG4251377
नाव : मंजु गणेश माछी
पतीचे नाव: गणेश माछी
घर क्रमांक : 3080
वय : 45 लिंग : महिला
छायाचित्र उपलब्ध

558 XOG4251385
नाव : रवी यशवंत धापशी
वडिलांचे नाव: यशवंत धापशी
घर क्रमांक : 3084
वय : 52 लिंग : पुरुष
छायाचित्र उपलब्ध

559 XOG5440094
नाव : अफसाना ताज मोहम्मद शेख
पतीचे नाव: ताज मोहम्मद शेख
घर क्रमांक : 3088
वय : 42 लिंग : महिला
छायाचित्र उपलब्ध

560 XOG5440102
नाव : वकील गुलामअली पठाण
वडिलांचे नाव: गुलामअली पठाण
घर क्रमांक : 3089
वय : 47 लिंग : पुरुष
छायाचित्र उपलब्ध

561 XOG5440128
नाव : रुकसाना शकील पठाण
पतीचे नाव: शकील पठाण
घर क्रमांक : 3089
वय : 46 लिंग : महिला
छायाचित्र उपलब्ध

562 XOG5802806
नाव : मंजुराबेगम मुजाइदइसला शेख
पतीचे नाव: मुजाइदइसला शेख
घर क्रमांक : 3091
वय : 46 लिंग : महिला
छायाचित्र उपलब्ध

563 XOG5440151
नाव : जुबेदा इस्माईल शेख
पतीचे नाव: इस्माईल शेख
घर क्रमांक : 3093
वय : 59 लिंग : महिला
छायाचित्र उपलब्ध

564 XOG5440177
नाव : हनीफ़ इस्माइल शेख
वडिलांचे नाव: हनीफ इस्माईल शेख
घर क्रमांक : 3093
वय : 46 लिंग : पुरुष
छायाचित्र उपलब्ध

565 XOG5440169
नाव : मुस्ताख इस्माईल शेख
वडिलांचे नाव: इस्माईल शेख
घर क्रमांक : 3093
वय : 44 लिंग : पुरुष
छायाचित्र उपलब्ध

566 XOG2255982
नाव : गौरव हडीया माछी
वडिलांचे नाव: हाडीया माछी
घर क्रमांक : 3103
वय : 46 लिंग : पुरुष
छायाचित्र उपलब्ध

567 XOG5440201
नाव : प्रमिला गौरव माछी
पतीचे नाव: गौरव माछी
घर क्रमांक : 3103
वय : 44 लिंग : महिला
छायाचित्र उपलब्ध

568 XOG3672003
नाव : पुजा बाळासाहेब कांबळे
पतीचे नाव: बाळासाहेब कांबळे
घर क्रमांक : 3104
वय : 49 लिंग : महिला
छायाचित्र उपलब्ध

569 XOG0568850
नाव : काशिनाथ शंभु माच्छी
वडिलांचे नाव: शंभु माच्छी
घर क्रमांक : 3153
वय : 61 लिंग : पुरुष
छायाचित्र उपलब्ध

570 XOG6128730
नाव : गंगु काशिनाथ माच्छी
पतीचे नाव: काशिनाथ माच्छी
घर क्रमांक : 3153
वय : 57 लिंग : महिला
छायाचित्र उपलब्ध

571 XOG5276175
नाव : नविन काशिनाथ माच्छी
वडिलांचे नाव: काशिनाथ माच्छी
घर क्रमांक : 3153
वय : 40 लिंग : पुरुष
छायाचित्र उपलब्ध

572 XOG5439732
नाव : हेमंत काशिनाथ माच्छी
वडिलांचे नाव: काशिनाथ माच्छी
घर क्रमांक : 00
वय : 40 लिंग : पुरुष
छायाचित्र उपलब्ध

573 XOG0568836
नाव : लखमा शंभु माच्छी
वडिलांचे नाव: शंभु माच्छी
घर क्रमांक : 3154
वय : 62 लिंग : पुरुष
छायाचित्र उपलब्ध

574 XOG0568844
नाव : नानी लखमा माच्छी
पतीचे नाव: लखमा माच्छी
घर क्रमांक : 3154
वय : 60 लिंग : महिला
छायाचित्र उपलब्ध

575 XOG4250932
नाव : विनोद लखमा माच्छी
वडिलांचे नाव: लखमा माच्छी
घर क्रमांक : 3154
वय : 45 लिंग : पुरुष
छायाचित्र उपलब्ध

576 XOG5276142
नाव : मनिषा विनोद माच्छी
पतीचे नाव: विनोद माच्छी
घर क्रमांक : 3154
वय : 40 लिंग : महिला
छायाचित्र उपलब्ध

577 XOG4250015
नाव : चेतन दिपक माच्छी
वडिलांचे नाव: दिपक माच्छी
घर क्रमांक : 3323
वय : 38 लिंग : पुरुष
छायाचित्र उपलब्ध

578 XOG5276050
नाव : पदमानाभ रामण्णा गौडा
वडिलांचे नाव: रामण्णा गौडा
घर क्रमांक : 3365
वय : 57 लिंग : पुरुष
छायाचित्र उपलब्ध

579 XOG5596010
नाव : प्रेमचंद लोचन विश्वकर्मा
वडिलांचे नाव: लोचन विश्वकर्मा
घर क्रमांक : 3424
वय : 66 लिंग : पुरुष
छायाचित्र उपलब्ध

580 XOG5596077
नाव : मनोरमा प्रेमचंद विश्वकर्मा
पतीचे नाव: प्रेमचंद विश्वकर्मा
घर क्रमांक : 3424
वय : 60 लिंग : महिला
छायाचित्र उपलब्ध

581 XOG6468565
नाव : नितेश माच्छी
वडिलांचे नाव: काशिनाथ माच्छी
घर क्रमांक : 3497
वय : 26 लिंग : पुरुष
छायाचित्र उपलब्ध

582 XOG5276043
नाव : रविता नविन माच्छी
वडिलांचे नाव: नविन माच्छी
घर क्रमांक : 3740
वय : 40 लिंग : महिला
छायाचित्र उपलब्ध

583 XOG5596036
नाव : निशा धरमवीर चौहान
पतीचे नाव: धरमवीर चौहान
घर क्रमांक : 29611
वय : 34 लिंग : महिला
छायाचित्र उपलब्ध

584 XOG5440078
नाव : उषा राजेंद्र भोंडवे
पतीचे नाव: राजेंद्र भोंडवे
घर क्रमांक : 167184
वय : 53 लिंग : महिला
छायाचित्र उपलब्ध

585 XOG6601652
नाव : शशिकांत धोंडीराम कांबळे
वडिलांचे नाव: धोंडीराम कांबळे
घर क्रमांक : 2300
वय : 36 लिंग : पुरुष
छायाचित्र उपलब्ध

586 XOG6610646
नाव : विनोद शंभू माच्छी
वडिलांचे नाव: शंभू माच्छी
घर क्रमांक : 2274
वय : 36 लिंग : महिला
छायाचित्र उपलब्ध

587 XOG6614929
नाव : धनेश दिलीप माच्छी
वडिलांचे नाव: दिलीप माच्छी
घर क्रमांक : 2590
वय : 28 लिंग : पुरुष
छायाचित्र उपलब्ध

588 XOG6616841
नाव : दर्शना संतोष माछी
पतीचे नाव: संतोष माछी
घर क्रमांक : 3065
वय : 31 लिंग : महिला
छायाचित्र उपलब्ध

589 XOG6620736
नाव : हुजैफा लतीफ शेख
वडिलांचे नाव: लतिफ़ शेख
घर क्रमांक : 2128
वय : 21 लिंग : पुरुष
छायाचित्र उपलब्ध

590 XOG6627574
नाव : हर्षा ललित सावटेकर
पतीचे नाव: ललित सावटेकर
घर क्रमांक : 3583
वय : 35 लिंग : महिला
छायाचित्र उपलब्ध

591 XOG6629745
नाव : सुशीला सुरेश माच्छी
पतीचे नाव: सुरेश माच्छी
घर क्रमांक : 6366
वय : 39 लिंग : महिला
छायाचित्र उपलब्ध

592 XOG6633531
नाव : निलम नितिन माच्छी
पतीचे नाव: नितिन माच्छी
घर क्रमांक : 3052
वय : 36 लिंग : महिला
छायाचित्र उपलब्ध

593 XOG6633739
नाव : कमलेश काशिनाथ बालशी
वडिलांचे नाव: काशिनाथ बालशी
घर क्रमांक : सारवली
वय : 36 लिंग : पुरुष
छायाचित्र उपलब्ध

594 XOG6641849
नाव : शितल माच्छी
पतीचे नाव: जयेश माच्छी
घर क्रमांक : 00
वय : 36 लिंग : महिला
छायाचित्र उपलब्ध

595 XOG6644421
नाव : शिला नारायण माच्छी
पतीचे नाव: नारायण माच्छी
घर क्रमांक : 0
वय : 46 लिंग : महिला
छायाचित्र उपलब्ध

596 XOG6649354
नाव : उषा हरेश माच्छी
पतीचे नाव: हरीश माच्छी
घर क्रमांक : 268
वय : 36 लिंग : महिला
छायाचित्र उपलब्ध

597 XOG6654776
नाव : शांति मारुती करले
पतीचे नाव: मारुती विठ्ठल
घर क्रमांक : 00
वय : 68 लिंग : महिला
छायाचित्र उपलब्ध

598 XOG6654511
नाव : नेत्रा कुणाल माच्छी
पतीचे नाव: कुणाल माच्छी
घर क्रमांक : 2515
वय : 29 लिंग : महिला
छायाचित्र उपलब्ध

599 XOG6655070
नाव : लक्ष्मी अरविंद माच्छी
पतीचे नाव: अरविंद माच्छी
घर क्रमांक : 2873
वय : 34 लिंग : महिला
छायाचित्र उपलब्ध

600 XOG6655245
नाव : अरविंद बच्चू माच्छी
वडिलांचे नाव: बच्चू माच्छी
घर क्रमांक : 2873
वय : 37 लिंग : पुरुष
छायाचित्र उपलब्ध

601 XOG6658439
नाव : प्रेम जयपाल कुरील
वडिलांचे नाव: जयपाल कुरील
घर क्रमांक : 3554
वय : 20 लिंग : पुरुष
छायाचित्र उपलब्ध

602 XOG6662142
नाव : हेमा जयेश माछी
पतीचे नाव: जयेश माछी
घर क्रमांक : सारवली नवापाडा
वय : 38 लिंग : महिला
छायाचित्र उपलब्ध

603 XOG6667000
नाव : मयूर माछी
वडिलांचे नाव: हरिश्चंद्र माछी
घर क्रमांक : हरिश्चंद्र माछी
वय : 27 लिंग : पुरुष
छायाचित्र उपलब्ध

604 XOG6669600
नाव : दीपक कुशवाहा कुशवाहा
वडिलांचे नाव: नरेंद्र कुशवाहा
घर क्रमांक : 00
वय : 28 लिंग : पुरुष
छायाचित्र उपलब्ध

605 XOG6673990
नाव : अविनाश बबला माछी
वडिलांचे नाव: बबला माछी
घर क्रमांक : 0
वय : 32 लिंग : पुरुष
छायाचित्र उपलब्ध

606 XOG6675144
नाव : असरफ़ शकील खान
वडिलांचे नाव: शकील खान
घर क्रमांक : 0
वय : 21 लिंग : पुरुष
छायाचित्र उपलब्ध

607 XOG6678247
नाव : साबिर रियाज़ मिर्झा
वडिलांचे नाव: रियाज़ मिर्झा
घर क्रमांक : 3227
वय : 30 लिंग : पुरुष
छायाचित्र उपलब्ध

608 XOG5504360
नाव : कविता सुभाष सावटेकर
वडिलांचे नाव: परशूराम माच्छी
घर क्रमांक : घर नं.312
वय : 32 लिंग : महिला
छायाचित्र उपलब्ध

609 XOG6685101
नाव : रामिला माच्छी
पतीचे नाव: अशोक माच्छी
घर क्रमांक : 292
वय : 32 लिंग : महिला
छायाचित्र उपलब्ध

610 XOG6688840
नाव : हिरल यशवंत माच्छी
वडिलांचे नाव: यशवंत माच्छी
घर क्रमांक : सारवली नवापाडा
वय : 21 लिंग : महिला
छायाचित्र उपलब्ध

611 XOG6688881
नाव : स्वीटी संतोष माच्छी
वडिलांचे नाव: संतोष माच्छी
घर क्रमांक : सारवली नवापाडा
वय : 21 लिंग : महिला
छायाचित्र उपलब्ध

612 XOG6695936
नाव : भारती शशिकांत दुबळा
पतीचे नाव: शशिकांत दुबळा
घर क्रमांक : 2506
वय : 37 लिंग : महिला
छायाचित्र उपलब्ध

613 XOG6714042
नाव : सायली जेनिश माच्छी
पतीचे नाव: जेनिश माच्छी
घर क्रमांक : होम नं 270
वय : 33 लिंग : महिला
छायाचित्र उपलब्ध

614 XOG6711493
नाव : दर्शना कमलेश बालशी
पतीचे नाव: कमलेश बालशी
घर क्रमांक : सारवली
वय : 31 लिंग : महिला
छायाचित्र उपलब्ध

615 XOG6717318
नाव : हिनल यशवंत माच्छी
वडिलांचे नाव: यशवंत माच्छी
घर क्रमांक : सारवली नवापाडा
वय : 21 लिंग : महिला
छायाचित्र उपलब्ध

616 XOG6751424
नाव : परेश भलाभाई भरवाड
वडिलांचे नाव: भलाभाई भरवाड
घर क्रमांक : 00
वय : 42 लिंग : पुरुष
छायाचित्र उपलब्ध

617 XOG6751432
नाव : विष्णू गणपत गुप्ता
वडिलांचे नाव: गणपत गुप्ता
घर क्रमांक : 00
वय : 25 लिंग : पुरुष
छायाचित्र उपलब्ध

618 XOG6751440
नाव : सेवा रमेश गुप्ता
वडिलांचे नाव: रमेश गुप्ता
घर क्रमांक : 00
वय : 32 लिंग : पुरुष
छायाचित्र उपलब्ध

619 XOG6751465
नाव : कनैया रमेश गुप्ता
वडिलांचे नाव: रमेश गुप्ता
घर क्रमांक : 00
वय : 30 लिंग : पुरुष
छायाचित्र उपलब्ध

620 XOG6751473
नाव : मुलूरा रमेश गुप्ता
पतीचे नाव: रमेश गुप्ता
घर क्रमांक : 00
वय : 50 लिंग : महिला
छायाचित्र उपलब्ध

621 XOG6751499
नाव : संदीप रमेश गुप्ता
वडिलांचे नाव: रमेश गुप्ता
घर क्रमांक : 00
वय : 26 लिंग : पुरुष
छायाचित्र उपलब्ध

622 XOG6751507
नाव : रमेश विशु गुप्ता
वडिलांचे नाव: विशु गुप्ता
घर क्रमांक : 00
वय : 55 लिंग : पुरुष
छायाचित्र उपलब्ध

623 XOG6751523
नाव : अनिल लक्ष्मीनारायण केसरी
वडिलांचे नाव: लक्ष्मीनारायण केसरी
घर क्रमांक : 00
वय : 41 लिंग : पुरुष
छायाचित्र उपलब्ध

624 XOG6751549
नाव : रेखा सुखु गुप्ता
पतीचे नाव: सुखु गुप्ता
घर क्रमांक : 00
वय : 32 लिंग : महिला
छायाचित्र उपलब्ध

625 XOG6751556
नाव : सचिन गणपत गुप्ता
वडिलांचे नाव: गणपत गुप्ता
घर क्रमांक : 00
वय : 20 लिंग : पुरुष
छायाचित्र उपलब्ध

626 XOG6751580
नाव : खुशबु गणपत गुप्ता
वडिलांचे नाव: गणपत गुप्ता
घर क्रमांक : 00
वय : 22 लिंग : महिला
छायाचित्र उपलब्ध

627 XOG6760722
नाव : सुभाष रघुनाथ सावटेकर
वडिलांचे नाव: रघुनाथ सावटेकर
घर क्रमांक : घर नं.312
वय : 48 लिंग : पुरुष
छायाचित्र उपलब्ध

628 XOG6765515
नाव : उजमा शेख
वडिलांचे नाव: इक़बाल शेख
घर क्रमांक : 00
वय : 25 लिंग : महिला
छायाचित्र उपलब्ध

629 XOG5555537
नाव : सिम्पी संतोष गुप्ता
पतीचे नाव: संतोष गुप्ता
घर क्रमांक : 3494
वय : 36 लिंग : महिला
छायाचित्र उपलब्ध

630 XOG5773833
नाव : सुरज जगन्नाथ शाहू
वडिलांचे नाव: जगन्नाथ शाहू
घर क्रमांक : 3494
वय : 27 लिंग : पुरुष
छायाचित्र उपलब्ध

631 XOG6782247
नाव : बबली हरिचंद्र माच्छी
पतीचे नाव: हरिचंद्र माच्छी
घर क्रमांक : 00
वय : 58 लिंग : महिला
छायाचित्र उपलब्ध

632 XOG4939302
नाव : अस्मा रियाज मिरजा
पतीचे नाव: रियाज मिरजा
घर क्रमांक : 3227
वय : 52 लिंग : महिला
छायाचित्र उपलब्ध

633 XOG6789309
नाव : लता भुलेश्वर दांडेकर
पतीचे नाव: भुलेश्वर दांडेकर
घर क्रमांक : सरावली
वय : 41 लिंग : महिला
छायाचित्र उपलब्ध

634 XOG6789374
नाव : संतोष रामा माच्छी
वडिलांचे नाव: रामा माच्छी
घर क्रमांक : 00
वय : 42 लिंग : पुरुष
छायाचित्र उपलब्ध

635 XOG6789366
नाव : शैला संतोष माच्छी
इतर: बेबी रामा माच्छी
घर क्रमांक : सरावली नवापाडा
वय : 36 लिंग : महिला
छायाचित्र उपलब्ध

636 XOG6789382
नाव : जयश्री दिनेश माच्छी
पतीचे नाव: दिनेश माच्छी
घर क्रमांक : सरावली
वय : 35 लिंग : महिला
छायाचित्र उपलब्ध

637 XOG6789408
नाव : नेहा महेंद्र माच्छी
वडिलांचे नाव: महेंद्र माच्छी
घर क्रमांक : सरावली
वय : 21 लिंग : महिला
छायाचित्र उपलब्ध

638 XOG5628466
नाव : सुभान जाहीद शेख
वडिलांचे नाव: जाहीद शेख
घर क्रमांक : 00
वय : 28 लिंग : पुरुष
छायाचित्र उपलब्ध

639 XOG6796403
नाव : वैजंती दिलीप माच्छी
पतीचे नाव: दिलीप माच्छी
घर क्रमांक : 00
वय : 25 लिंग : महिला
छायाचित्र उपलब्ध

640 XOG6796452
नाव : प्रथम दत्तु माच्छी
वडिलांचे नाव: दत्तु माच्छी
घर क्रमांक : 00
वय : 24 लिंग : पुरुष
छायाचित्र उपलब्ध

641 XOG6796494
नाव : रोहन नवीन माच्छी
वडिलांचे नाव: नवीन माच्छी
घर क्रमांक : 00
वय : 21 लिंग : पुरुष
छायाचित्र उपलब्ध

642 XOG6796528
नाव : अक्षद शांतीलाल माच्छी
वडिलांचे नाव: शांतीलाल माच्छी
घर क्रमांक : 00
वय : 23 लिंग : पुरुष
छायाचित्र उपलब्ध

643 XOG6801641
नाव : संगीता संतोष माच्छी
पतीचे नाव: संतोष माच्छी
घर क्रमांक : 3673
वय : 38 लिंग : महिला
छायाचित्र उपलब्ध

644 XOG6810097
नाव : पूजा भावेश भोईर
पतीचे नाव: भावेश भोईर
घर क्रमांक : 00
वय : 31 लिंग : महिला
छायाचित्र उपलब्ध

645 XOG6820021
नाव : हरिश्चंद्र पद्मा माच्छी
वडिलांचे नाव: पद्मा माच्छी
घर क्रमांक : 0
वय : 68 लिंग : पुरुष
छायाचित्र उपलब्ध

646 XOG6819726
नाव : निर्मला गीतेश माच्छी
पतीचे नाव: गीतेश माच्छी
घर क्रमांक : सावटा
वय : 29 लिंग : महिला
छायाचित्र उपलब्ध

647 XOG6822548
नाव : जानवी जगदीश माच्छी
वडिलांचे नाव: जगदीश माच्छी
घर क्रमांक : 00
वय : 20 लिंग : महिला
छायाचित्र उपलब्ध

648 XOG6826861
नाव : भक्ति भावेश माच्छी
पतीचे नाव: भावेश माच्छी
घर क्रमांक : 00
वय : 30 लिंग : महिला
छायाचित्र उपलब्ध

649 XOG6827901
नाव : सारंग रघुनाथ माच्छी
वडिलांचे नाव: रघुनाथ माच्छी
घर क्रमांक : 00
वय : 21 लिंग : पुरुष
छायाचित्र उपलब्ध

650 XOG6828271
नाव : ज्योत्सना कमलेश माच्छी
पतीचे नाव: कमलेश माच्छी
घर क्रमांक : 00
वय : 47 लिंग : महिला
छायाचित्र उपलब्ध

651 XOG6545875
नाव : आफिया सुभान शेख
पतीचे नाव: सुभान शेख
घर क्रमांक : सरावली
वय : 22 लिंग : महिला
छायाचित्र उपलब्ध

652 XOG6840805
नाव : श्वेता निर्भय गोंडाणे
पतीचे नाव: निर्भय गोंडाणे
घर क्रमांक : 00
वय : 34 लिंग : महिला
छायाचित्र उपलब्ध

653 XOG6843478
नाव : निर्मला भरत माच्छी
पतीचे नाव: भरत माच्छी
घर क्रमांक : 00
वय : 30 लिंग : महिला
छायाचित्र उपलब्ध

654 XOG6844021
नाव : वर्षा दिनेश चेखलिया
पतीचे नाव: दिनेश चेखलिया
घर क्रमांक : 00
वय : 44 लिंग : महिला
छायाचित्र उपलब्ध

655 XOG6844294
नाव : अनिता गुप्ता
पतीचे नाव: मेवालाल गुप्ता
घर क्रमांक : 00
वय : 34 लिंग : महिला
छायाचित्र उपलब्ध

656 XOG6851984
नाव : हर्षा किसन माच्छी
वडिलांचे नाव: किसन माच्छी
घर क्रमांक : 00
वय : 31 लिंग : महिला
छायाचित्र उपलब्ध

657 XOG6851992
नाव : योगिता किसन माच्छी
वडिलांचे नाव: किसन माच्छी
घर क्रमांक : 00
वय : 28 लिंग : महिला
छायाचित्र उपलब्ध

658 XOG6852206
नाव : धमिनी माछी
पतीचे नाव: रुपिन माछी
घर क्रमांक : 308
वय : 26 लिंग : महिला
छायाचित्र उपलब्ध

659 XOG6852503
नाव : संगीता माछी
पतीचे नाव: प्रकाश माछी
घर क्रमांक : 1644
वय : 37 लिंग : महिला
छायाचित्र उपलब्ध

660 XOG6852693
नाव : संगिता अजय दौडा
पतीचे नाव: अजय दौडा
घर क्रमांक : 00
वय : 24 लिंग : महिला
छायाचित्र उपलब्ध

661 XOG6853014
नाव : करण बच्चू माच्छी
वडिलांचे नाव: बच्चू माछी
घर क्रमांक : 2930
वय : 23 लिंग : पुरुष
छायाचित्र उपलब्ध

662 XOG6853907
नाव : वंदना मनोज कनोजिया
पतीचे नाव: मनोज कनोजिया
घर क्रमांक : 00
वय : 35 लिंग : महिला
छायाचित्र उपलब्ध

663 XOG4877197
नाव : रूपिन पांडुरंग माच्छि
वडिलांचे नाव: पांडुरंग माच्छि
घर क्रमांक : 308
वय : 32 लिंग : पुरुष
छायाचित्र उपलब्ध

664 XOG6863617
नाव : आवेश जहांगीर चौगुले
वडिलांचे नाव: जहांगीर चौगुले
घर क्रमांक : 00
वय : 23 लिंग : पुरुष
छायाचित्र उपलब्ध

665 XOG6871586
नाव : प्रियंका विनोद माच्छी
वडिलांचे नाव: विनोद माच्छी
घर क्रमांक : 00
वय : 22 लिंग : महिला
छायाचित्र उपलब्ध

666 XOG6885594
नाव : वनिता माच्छी
पतीचे नाव: गणेश माच्छी
घर क्रमांक : 3243
वय : 31 लिंग : महिला
छायाचित्र उपलब्ध

667 XOG6887558
नाव : नंदा दशरथ माछी
पतीचे नाव: दशरथ माछी
घर क्रमांक : ऍट पोस्ट-सारवली
वय : 37 लिंग : महिला
छायाचित्र उपलब्ध

668 XOG6891733
नाव : त्रिषा राजेश दुबळा
वडिलांचे नाव: राजेश दुबळा
घर क्रमांक : 00
वय : 21 लिंग : महिला
छायाचित्र उपलब्ध

669 XOG6892616
नाव : पिंकी माछी
पतीचे नाव: रमेश माछी
घर क्रमांक : सारवली पाथरपाडा
वय : 30 लिंग : महिला
छायाचित्र उपलब्ध

670 XOG6893200
नाव : जयेश लक्ष्मण माच्छी
वडिलांचे नाव: लक्ष्मण माच्छी
घर क्रमांक : 00
वय : 40 लिंग : पुरुष
छायाचित्र उपलब्ध

671 XOG6898852
नाव : रमीला गुजर
पतीचे नाव: अजय गुजर
घर क्रमांक : 1234
वय : 31 लिंग : महिला
छायाचित्र उपलब्ध

672 XOG6898928
नाव : जय किसन माच्छी
वडिलांचे नाव: किसन माच्छी
घर क्रमांक : 317
वय : 26 लिंग : पुरुष
छायाचित्र उपलब्ध

673 XOG6898969
नाव : रोहित बबला माच्छी
वडिलांचे नाव: बबला माच्छी
घर क्रमांक : 3301
वय : 23 लिंग : पुरुष
छायाचित्र उपलब्ध

674 XOG6900260
नाव : हसीना इम्तियाज़ अन्सारी
वडिलांचे नाव: इम्तियाज़ अन्सारी
घर क्रमांक : घर क्र.3012
वय : 21 लिंग : महिला
छायाचित्र उपलब्ध

675 XOG6900492
नाव : किरण रमाकांत माच्छी
वडिलांचे नाव: रमाकांत माच्छी
घर क्रमांक : 00
वय : 30 लिंग : पुरुष
छायाचित्र उपलब्ध

676 XOG6900500
नाव : नयना सुनिल माच्छी
पतीचे नाव: सुनिल माच्छी
घर क्रमांक : 00
वय : 35 लिंग : महिला
छायाचित्र उपलब्ध

677 XOG6900518
नाव : सुनिता वासू माच्छी
पतीचे नाव: वासू माच्छी
घर क्रमांक : 00
वय : 48 लिंग : महिला
छायाचित्र उपलब्ध

678 XOG6901227
नाव : ममता सचिन सावटेकर
पतीचे नाव: सचिन सावटेकर
घर क्रमांक : 00
वय : 31 लिंग : महिला
छायाचित्र उपलब्ध

679 XOG6903090
नाव : वसंत माछी
इतर: सोनल माछी
घर क्रमांक : सावता पाथरपाडा
वय : 39 लिंग : पुरुष
छायाचित्र उपलब्ध

680 XOG6905061
नाव : भारती माछी
पतीचे नाव: संजोग माछी
घर क्रमांक : 256
वय : 33 लिंग : महिला
छायाचित्र उपलब्ध

681 XOG6909170
नाव : यश रमेश माच्छी
वडिलांचे नाव: रमेश माच्छी
घर क्रमांक : 00
वय : 20 लिंग : पुरुष
छायाचित्र उपलब्ध

682 XOG6909410
नाव : निर्मला उत्तम माच्छी
पतीचे नाव: उत्तम माच्छी
घर क्रमांक : 00
वय : 41 लिंग : महिला
छायाचित्र उपलब्ध

683 XOG6911317
नाव : काशिनाथ पांडु माच्छी
वडिलांचे नाव: पांडु माच्छी
घर क्रमांक : 2192
वय : 37 लिंग : पुरुष
छायाचित्र उपलब्ध

684 XOG6916340
नाव : आशा चंदू दुबळा
पतीचे नाव: चंदू दुबळा
घर क्रमांक : सारवली
वय : 46 लिंग : महिला
छायाचित्र उपलब्ध

685 XOG6916357
नाव : सोनाली चंदू दुबळा
वडिलांचे नाव: चंदू दुबळा
घर क्रमांक : सारवली
वय : 28 लिंग : महिला
छायाचित्र उपलब्ध

686 XOG6916365
नाव : बाली बाबू माच्छी
पतीचे नाव: बाबू माच्छी
घर क्रमांक : सारवली
वय : 56 लिंग : महिला
छायाचित्र उपलब्ध

687 XOG6916522
नाव : रमीला प्रकाश माच्छी
पतीचे नाव: प्रकाश माच्छी
घर क्रमांक : डहाणू सावटा रोड
वय : 39 लिंग : महिला
छायाचित्र उपलब्ध

688 XOG6919344
नाव : फ़रीदा माछी
पतीचे नाव: उमेश माछी
घर क्रमांक : 00
वय : 41 लिंग : महिला
छायाचित्र उपलब्ध

689 XOG6919575
नाव : यामू सुरेश माच्छी
पतीचे नाव: सुरेश माच्छी
घर क्रमांक : 00
वय : 52 लिंग : महिला
छायाचित्र उपलब्ध

690 XOG6919591
नाव : मनीषा बबला माच्छी
वडिलांचे नाव: बबला माच्छी
घर क्रमांक : 3301
वय : 26 लिंग : महिला
छायाचित्र उपलब्ध

691 XOG6919609
नाव : नयना हेमंत माच्छी
पतीचे नाव: हेमंत माच्छी
घर क्रमांक : 3295
वय : 36 लिंग : महिला
छायाचित्र उपलब्ध

692 XOG6919682
नाव : सागर हरिचंद्र माच्छी
वडिलांचे नाव: हरिचंद्र माच्छी
घर क्रमांक : 2769
वय : 32 लिंग : पुरुष
छायाचित्र उपलब्ध

693 XOG6919740
नाव : हिरल कृष्णा माच्छी
वडिलांचे नाव: कृष्णा माच्छी
घर क्रमांक : 00
वय : 21 लिंग : महिला
छायाचित्र उपलब्ध

694 XOG6920557
नाव : प्रीति सागर माच्छी
पतीचे नाव: सागर माच्छी
घर क्रमांक : 00
वय : 30 लिंग : महिला
छायाचित्र उपलब्ध

695 XOG6920706
नाव : महेश किसन माच्छी
वडिलांचे नाव: किसन माच्छी
घर क्रमांक : 00
वय : 42 लिंग : पुरुष
छायाचित्र उपलब्ध

696 XOG6926836
नाव : मनीषा प्रकाश माच्छी
पतीचे नाव: प्रकाश माच्छी
घर क्रमांक : 00
वय : 32 लिंग : महिला
छायाचित्र उपलब्ध

697 XOG6921845
नाव : वैशाली विनोद माच्छी
पतीचे नाव: विनोद माच्छी
घर क्रमांक : सावटा रोड
वय : 28 लिंग : महिला
छायाचित्र उपलब्ध

698 XOG6924815
नाव : मिना नामदेव माच्छी
पतीचे नाव: नामदेव माच्छी
घर क्रमांक : सरावली पाथरपाडा
वय : 43 लिंग : महिला
छायाचित्र उपलब्ध

699 XOG6930051
नाव : सुजाता कल्पेश माछी
वडिलांचे नाव: कल्पेश माछी
घर क्रमांक : 319
वय : 24 लिंग : महिला
छायाचित्र उपलब्ध

700 XOG6930119
नाव : नेहा सुरज साहू
पतीचे नाव: सुरज साहू
घर क्रमांक : 3494
वय : 23 लिंग : महिला
छायाचित्र उपलब्ध

701 XOG6933345
नाव : विपुल गणेश माच्छी
वडिलांचे नाव: गणेश माच्छी
घर क्रमांक : 00
वय : 23 लिंग : पुरुष
छायाचित्र उपलब्ध

702 XOG6935910
नाव : फिरोज सुलेमान अंसारी
वडिलांचे नाव: सुलेमान अंसारी
घर क्रमांक : हाऊस नं.00
वय : 40 लिंग : पुरुष
छायाचित्र उपलब्ध

703 XOG6938393
नाव : नेमधरकुमार छांगूर भारती
वडिलांचे नाव: छांगूर भारती
घर क्रमांक : 00
वय : 31 लिंग : पुरुष
छायाचित्र उपलब्ध

704 XOG6939433
नाव : फ़ातिमा याक़ूब शेख
वडिलांचे नाव: याक़ूब शेख
घर क्रमांक : 00
वय : 22 लिंग : महिला
छायाचित्र उपलब्ध

705 XOG6939326
नाव : झेबा याक़ूब शेख
पतीचे नाव: याकून शेख
घर क्रमांक : 00
वय : 46 लिंग : महिला
छायाचित्र उपलब्ध

706 RBG7540602
नाव : हमीदाबानू इक़बाल शेख
पतीचे नाव: इक़बाल शेख
घर क्रमांक : 2186
वय : 60 लिंग : महिला
छायाचित्र उपलब्ध

707 XOG6946172
नाव : प्राची विमल गांधी
वडिलांचे नाव: विमल गांधी
घर क्रमांक : 00
वय : 22 लिंग : महिला
छायाचित्र उपलब्ध

708 XOG6955694
नाव : नगीन बच्चू दुबळा
आईचे नाव: बच्चू दुबळा
घर क्रमांक : 00
वय : 34 लिंग : पुरुष
छायाचित्र उपलब्ध

709 XOG6958896
नाव : रघुनाथ बाबू सावटेकर
वडिलांचे नाव: बाबू सावटेकर
घर क्रमांक : घर नं. 312
वय : 66 लिंग : पुरुष
छायाचित्र उपलब्ध

710 XOG6962757
नाव : रजनी किसन माच्छी
पतीचे नाव: किसन माच्छी
घर क्रमांक : 2464
वय : 56 लिंग : महिला
छायाचित्र उपलब्ध

711 XOG6963623
नाव : संजना अश्विन धोडी
वडिलांचे नाव: अश्विन धोडी
घर क्रमांक : सावटा पाथरपाडा
वय : 21 लिंग : महिला
छायाचित्र उपलब्ध

712 XOG6976195
नाव : योगेश उमेश दुबळा
वडिलांचे नाव: उमेश दुबळा
घर क्रमांक : 00
वय : 21 लिंग : पुरुष
छायाचित्र उपलब्ध

713 XOG6977219
नाव : प्रवीणा अशोक माच्छी
पतीचे नाव: अशोक माच्छी
घर क्रमांक : 00
वय : 36 लिंग : महिला
छायाचित्र उपलब्ध

714 XOG6980965
नाव : शरद सुरेश माच्छी
वडिलांचे नाव: सुरेश माच्छी
घर क्रमांक : 00
वय : 25 लिंग : पुरुष
छायाचित्र उपलब्ध

715 XOG6981567
नाव : संगीता संतोष जैसवाल
पतीचे नाव: संतोष जैसवाल
घर क्रमांक : 00
वय : 43 लिंग : महिला
छायाचित्र उपलब्ध

716 XOG6981963
नाव : नागेश ज्योती धौडी
वडिलांचे नाव: ज्योती धौडी
घर क्रमांक : 3625
वय : 47 लिंग : पुरुष
छायाचित्र उपलब्ध

717 XOG6983928
नाव : अजयकुमार छोटेलाल गुप्ता
वडिलांचे नाव: छोटेलाल गुप्ता
घर क्रमांक : 00
वय : 39 लिंग : पुरुष
छायाचित्र उपलब्ध

718 XOG6991442
नाव : वसंत पांडू माच्छी
वडिलांचे नाव: पांडू माच्छी
घर क्रमांक : 00
वय : 47 लिंग : पुरुष
छायाचित्र उपलब्ध

719 XOG7001407
नाव : पार्वती किशोर माच्छी
पतीचे नाव: किशोर माच्छी
घर क्रमांक : घर नं.००
वय : 35 लिंग : महिला
छायाचित्र उपलब्ध

720 XOG7004302
नाव : राजू यशवंत उंबरसाडा
वडिलांचे नाव: यशवंत उंबरसाडा
घर क्रमांक : 1815
वय : 45 लिंग : पुरुष
छायाचित्र उपलब्ध

721 XOG7008782

नाव : जानकू रामजी माच्छी
पतीचे नाव: रामजी माच्छी
घर क्रमांक : 00
वय : 63 लिंग : महिला

छायाचित्र उपलब्ध

722 XOG7013600

नाव : रंजना जगदीश माच्छी
पतीचे नाव: जगदीश माच्छी
घर क्रमांक : सरावली पाथरपाडा
वय : 29 लिंग : महिला

छायाचित्र उपलब्ध

मतदारांचा सारांश

A) मतदारांची संख्या

		यादी प्रकार	यादी ओळख	मतदारांची संख्या			
				पुरुष	महिला	तृतिय पंथी	एकूण
1	मूळ यादी	मूळ यादी	विशेष सखोल पुनरिक्षण २०२६ च्या अंतर्गत तयार करण्यात आलेली प्रारूप मतदार यादी	362	360	0	722
				362	360	0	722

मतदार नोंदणी अधिकाऱ्याची स्वाक्षरी