मतदार यादी 2026 S13 महाराष्ट्र

विधानसभा मतदारसंघाचा क्रमांक , नाव व आरक्षण स्थिती : 128 - डहाणू (अ.ज.) (राखीव)	यादी भाग क्रमांक : 287
ज्या लोकसभा मतदारसंघात अंतर्भुत आहे त्या लोकसभा मतदारसंघाचा क्रमांक व नाव आणि आरक्षण स्थिती : 22 - पालघर (अ.ज.) (राखीव)	

1. पुनरीक्षणाचा तपशील

पुनरीक्षणाचे वर्ष	**2026**	**यादी ओळख** विशेष सखोल पुनरिक्षण २०२६ च्या अंतर्गत तयार करण्यात आलेली प्रारूप मतदार यादी
अहर्ता दिनांक	**01-10-2026**	
पुनरिक्षणाचा प्रकार	**विशेष सखोल पुनरिक्षण 2026**	
प्रसिद्धीचा दिनांक	**31-08-2026**	

2. भाग क्र. आणि मतदान क्षेत्राचा तपशील

भागामधील विभागांचा क्रमांक आणि नाव

1-सरावली
2-नवा वाडा सरावली

मूळ नगर किंवा गाव	: सरावली
पोलीस स्थानक	: डहाणू
तालुका	: डहाणू
जिल्हा	: पालघर
पीन कोड	: 401602

3. मतदान केंद्राचा तपशील

मतदान केंद्राचा क्रमांक आणि नाव : 287 - सरावली **मतदान केंद्राचा पत्ता :** जि. प. शाळा, मराठी, खोली क्र.3, सरावली	**मतदान केंद्राचा प्रकार (पुरुष/महिला/सर्वसाधारण)**	सर्वसाधारण
	या यादी भागातील सहायकारी मतदान केंद्रांची संख्या :	0

4. मतदारांची संख्या

सुरुवातीचा अनुक्रमांक	**शेवटचा अनुक्रमांक**	**एकूण मतदार**			
		पुरुष	**महिला**	**तृतिय पंथी**	**एकूण**
1	528	262	266	0	528

मतदार नोंदणी अधिकाऱ्याची स्वाक्षरी

Nazri Naksha

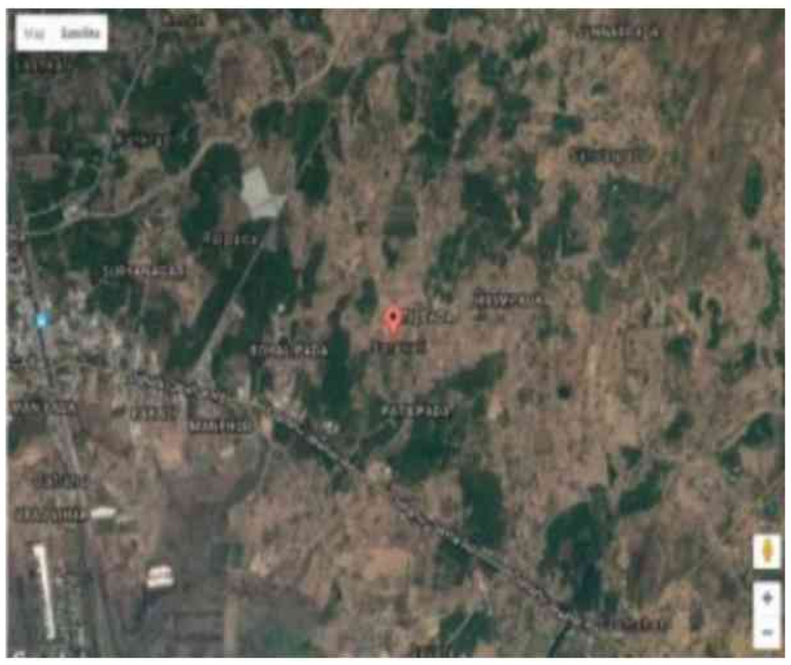

Google Map View

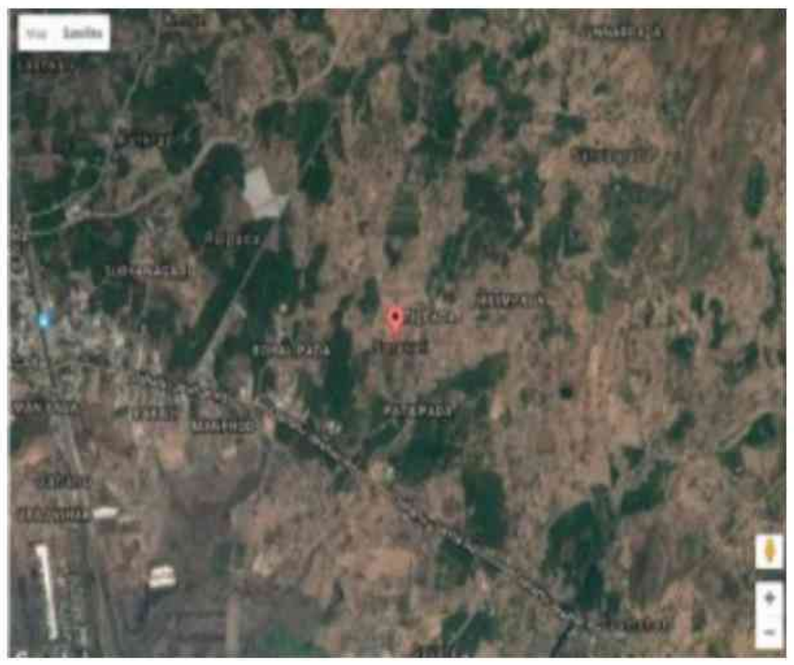

Polling Station Building Front View



Polling Station Front View



Cad View

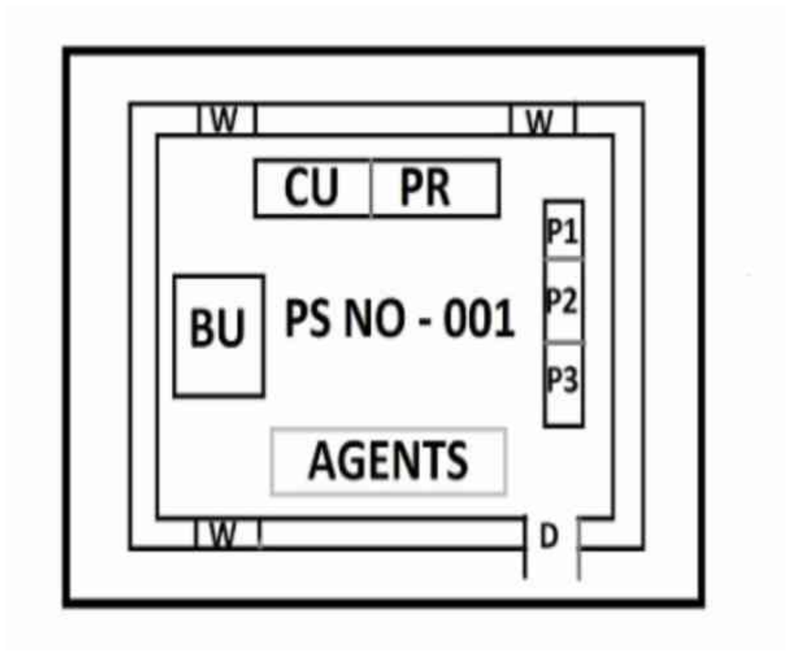

Key MAP View

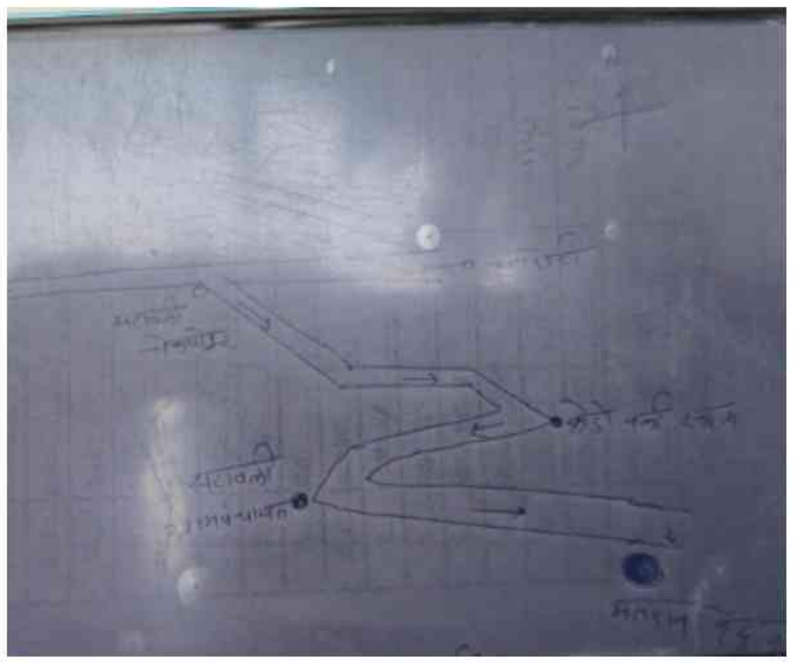

1 XOG5503172
नाव : योगेश राजेश माच्छी
वडिलांचे नाव: राजेश माच्छी
घर क्रमांक :
वय : 32 लिंग : पुरुष
छायाचित्र उपलब्ध

2 XOG5503073
नाव : सिमा रमेश डोंगरकर
वडिलांचे नाव: रमेश डोंगरकर
घर क्रमांक :
वय : 39 लिंग : महिला
छायाचित्र उपलब्ध

3 XOG5503107
नाव : निर्मला रमेश डोंगरकर
वडिलांचे नाव: रमेश डोंगरकर
घर क्रमांक :
वय : 34 लिंग : महिला
छायाचित्र उपलब्ध

4 XOG5503149
नाव : ज्योती महेश दुबळा
पतीचे नाव: महेश दुबळा
घर क्रमांक :
वय : 38 लिंग : महिला
छायाचित्र उपलब्ध

5 XOG5503131
नाव : आरती जिग्नेश बुबळा
पतीचे नाव: जिग्नेश बुबळा
घर क्रमांक :
वय : 36 लिंग : महिला
छायाचित्र उपलब्ध

6 XOG5276910
नाव : मनोज राजु दुबळा
वडिलांचे नाव: राजु दुबळा
घर क्रमांक :
वय : 31 लिंग : पुरुष
छायाचित्र उपलब्ध

7 XOG5472634
नाव : कैलाश भरत गराच
वडिलांचे नाव: भरत गराच
घर क्रमांक :
वय : 31 लिंग : पुरुष
छायाचित्र उपलब्ध

8 XOG5503214
नाव : नयन भुपेंद्र गोरे
वडिलांचे नाव: भुपेंद्र गोरे
घर क्रमांक :
वय : 35 लिंग : पुरुष
छायाचित्र उपलब्ध

9 XOG5440326
नाव : निजमुनीसा महमद खान
पतीचे नाव: महमद खान
घर क्रमांक :
वय : 64 लिंग : महिला
छायाचित्र उपलब्ध

10 XOG5440342
नाव : नुरजहान महमद खान
वडिलांचे नाव: महमद खान
घर क्रमांक :
वय : 44 लिंग : महिला
छायाचित्र उपलब्ध

11 XOG5440359
नाव : फिरोजा महमद खान
वडिलांचे नाव: महमद खान
घर क्रमांक :
वय : 43 लिंग : महिला
छायाचित्र उपलब्ध

12 XOG5276951
नाव : आमिन यसिन खान
वडिलांचे नाव: यसिन खान
घर क्रमांक :
वय : 36 लिंग : पुरुष
छायाचित्र उपलब्ध

13 XOG5276969
नाव : हिलाल यसिन खान
वडिलांचे नाव: यसिन खान
घर क्रमांक :
वय : 34 लिंग : पुरुष
छायाचित्र उपलब्ध

14 XOG5503115
नाव : रेहमत इमरान खान
वडिलांचे नाव: इमरान खान
घर क्रमांक :
वय : 33 लिंग : महिला
छायाचित्र उपलब्ध

15 XOG5503081
नाव : नाजमिन अश्पाक खाटीक
पतीचे नाव: अश्पाक खाटीक
घर क्रमांक :
वय : 35 लिंग : महिला
छायाचित्र उपलब्ध

16 XOG5503057
नाव : शहारुख शकील खाटीक
वडिलांचे नाव: शकील खाटीक
घर क्रमांक :
वय : 33 लिंग : पुरुष
छायाचित्र उपलब्ध

17 XOG5503040
नाव : जुबेर शरीफ खाटीक
वडिलांचे नाव: शरीफ खाटीक
घर क्रमांक :
वय : 33 लिंग : पुरुष
छायाचित्र उपलब्ध

18 XOG5503099
नाव : मिराज अपसरा खाटीक
पतीचे नाव: अपसरा खाटीक
घर क्रमांक :
वय : 33 लिंग : महिला
छायाचित्र उपलब्ध

19 XOG5503164
नाव : वैभव दिपक माच्छी
वडिलांचे नाव: दिपक माच्छी
घर क्रमांक :
वय : 34 लिंग : पुरुष
छायाचित्र उपलब्ध

20 XOG5503198
नाव : शितल गणेश माच्छी
पतीचे नाव: गणेश माच्छी
घर क्रमांक :
वय : 40 लिंग : महिला
छायाचित्र उपलब्ध

21 XOG4770608
नाव : रूपेश श्रावण माच्छी
वडिलांचे नाव: श्रावण माच्छी
घर क्रमांक : 1899
वय : 36 लिंग : पुरुष
छायाचित्र उपलब्ध

22 XOG5472626
नाव : विवेक राजेश माछी
वडिलांचे नाव: राजेश माछी
घर क्रमांक :
वय : 34 लिंग : पुरुष
छायाचित्र उपलब्ध

23 XOG5276753
नाव : जगदिश वासुदेव माच्छी
वडिलांचे नाव: वासुदेव माच्छी
घर क्रमांक :
वय : 34 लिंग : पुरुष
छायाचित्र उपलब्ध

24 XOG5276779
नाव : पप्पू बबन माच्छी
वडिलांचे नाव: बबन माच्छी
घर क्रमांक :
वय : 34 लिंग : पुरुष
छायाचित्र उपलब्ध

25 XOG5276787
नाव : प्रशांत नारायण माच्छी
वडिलांचे नाव: नारायण माच्छी
घर क्रमांक :
वय : 33 लिंग : पुरुष
छायाचित्र उपलब्ध

26 XOG5276795
नाव : योगेश चंद्रकांत माच्छी
वडिलांचे नाव: चंद्रकांत माच्छी
घर क्रमांक :
वय : 32 लिंग : पुरुष
छायाचित्र उपलब्ध

27 XOG5276936
नाव : हरेश बबन माछी
वडिलांचे नाव: बबन माछी
घर क्रमांक :
वय : 38 लिंग : पुरुष
छायाचित्र उपलब्ध

28 XOG5277009
नाव : रोहित मांगता माच्छी
वडिलांचे नाव: मांगता माच्छी
घर क्रमांक :
वय : 36 लिंग : पुरुष
छायाचित्र उपलब्ध

29 XOG5276928
नाव : कविता पांडु माछी
वडिलांचे नाव: पांडु माछी
घर क्रमांक :
वय : 34 लिंग : महिला
छायाचित्र उपलब्ध

30 XOG5276993
नाव : विनोद मांगता माच्छी
वडिलांचे नाव: मांगता माच्छी
घर क्रमांक :
वय : 32 लिंग : पुरुष
छायाचित्र उपलब्ध

31 XOG5503032 नाव : स्नेहा संतोष मेस्त्री पतीचे नाव: संतोष मेस्त्री घर क्रमांक : 44, वय : 41 लिंग : महिला	32 XOG5596127 नाव : खुशबू जयंतीलाल नहार वडिलांचे नाव: जयंतीलाल नहार घर क्रमांक : वय : 38 लिंग : महिला	33 XOG5503123 नाव : फुरकान फैयाज़ पठाण वडिलांचे नाव: फैयाज पठाण घर क्रमांक : वय : 33 लिंग : पुरुष
34 XOG5276985 नाव : पक्षाल विजय शाह वडिलांचे नाव: विजय शाह घर क्रमांक : वय : 31 लिंग : पुरुष	35 XOG5503206 नाव : तजिमा शिराज शेख वडिलांचे नाव: शिराज शेख घर क्रमांक : वय : 36 लिंग : महिला	36 XOG5276944 नाव : रेहमत आसिफ शेख पतीचे नाव: आसिफ़ शेख घर क्रमांक : 3 वय : 33 लिंग : महिला
37 XOG5440318 नाव : शांती दिनेश शिंगाडा पतीचे नाव: दिनेश शिंगाडा घर क्रमांक : वय : 55 लिंग : महिला	38 XOG5276811 नाव : संगिता पंकज शिंगडा पतीचे नाव: पंकज शिंगडा घर क्रमांक : वय : 38 लिंग : महिला	39 XOG5503222 नाव : विजय भगवान सुर्यवंशी वडिलांचे नाव: भगवान सुर्यवंशी घर क्रमांक : वय : 47 लिंग : पुरुष
40 XOG5277025 नाव : इरफान अब्दुल तांबोली वडिलांचे नाव: अब्दुल तांबोली घर क्रमांक : वय : 39 लिंग : पुरुष	41 XOG4877270 नाव : तन्वी लक्ष्मण तामोरे वडिलांचे नाव: लक्ष्मण तामोरे घर क्रमांक : वय : 32 लिंग : महिला	42 XOG5503156 नाव : भावना सदाशिव तामोरे वडिलांचे नाव: सदाशिव तामोरे घर क्रमांक : वय : 31 लिंग : महिला
43 XOG5710165 नाव : स्नेविता विजय तामोरे वडिलांचे नाव: विजय तामोरे घर क्रमांक : वय : 28 लिंग : महिला	44 XOG5276761 नाव : मनोज उमेश वळवी वडिलांचे नाव: उमेश वळवी घर क्रमांक : वय : 30 लिंग : पुरुष	45 XOG5503180 नाव : दिपेश गणेश वझो वडिलांचे नाव: गणेश वझो घर क्रमांक : वय : 39 लिंग : पुरुष
46 XOG6344634 नाव : कुतुबुद्दीन अलीमुद्दीन खान वडिलांचे नाव: अलीमुद्दीन खान घर क्रमांक : - वय : 52 लिंग : पुरुष	47 XOG6345631 नाव : इंताज खान पतीचे नाव: अनसार खान घर क्रमांक : - वय : 38 लिंग : महिला	48 XOG6346043 नाव : शबनम खान वडिलांचे नाव: अनसार खान घर क्रमांक : - वय : 24 लिंग : पुरुष
49 XOG5835475 नाव : नंदिनी हितेश माच्छी पतीचे नाव: हितेश माच्छी घर क्रमांक : - वय : 28 लिंग : महिला	50 XOG6277792 नाव : प्रतिभा मौर्या पतीचे नाव: रामनिवास मौर्या घर क्रमांक : - वय : 26 लिंग : महिला	51 XOG6285316 नाव : विजया मोरे पतीचे नाव: विवेक मोरे घर क्रमांक : - वय : 33 लिंग : महिला
52 XOG6171961 नाव : पवन गोविंद पटेल वडिलांचे नाव: गोविंद पटेल घर क्रमांक : - वय : 32 लिंग : पुरुष	53 XOG6329817 नाव : शकील पठाण वडिलांचे नाव: गुलामअली पठाण घर क्रमांक : - वय : 52 लिंग : पुरुष	54 XOG6330468 नाव : खुशनाज पठाण वडिलांचे नाव: शकील पठाण घर क्रमांक : - वय : 35 लिंग : महिला
55 XOG6330476 नाव : असलम पठाण वडिलांचे नाव: शकील पठाण घर क्रमांक : - वय : 24 लिंग : पुरुष	56 XOG6187876 नाव : अस्मत सय्यद वडिलांचे नाव: फ़िरोज़ सय्यद घर क्रमांक : - वय : 40 लिंग : महिला	57 XOG5835491 नाव : मरियम शाहरुख शेख पतीचे नाव: शाहरुख शेख घर क्रमांक : - वय : 30 लिंग : महिला
58 XOG6018261 नाव : सारिका रमेश वैद्य वडिलांचे नाव: रमेश वैद्य घर क्रमांक : - वय : 38 लिंग : महिला	59 XOG6555098 नाव : आएशा रिझवान खाटीक पतीचे नाव: रिझवान खाटीक घर क्रमांक : 0 वय : 35 लिंग : महिला	60 XOG6173884 नाव : मुस्कान हनीफ़ पठाण पतीचे नाव: हनीफ़ पठाण घर क्रमांक : ऍट पोस्त वय : 28 लिंग : महिला

छायाचित्र उपलब्ध

61 XOG6162101
नाव : नीता पवन पटेल
इतर: गोविंद लक्ष्मण पटेल
घर क्रमांक : ऍट पोस्त सारावली सावता
वय : 34 लिंग : महिला
छायाचित्र उपलब्ध

62 XOG6345839
नाव : शाहरुख़ खान
वडिलांचे नाव: अनसार खान
घर क्रमांक : सरावली सावटा
वय : 28 लिंग : पुरुष
छायाचित्र उपलब्ध

63 XOG1223130
नाव : राजेश बाबू दुबळा
वडिलांचे नाव: बाबू दुबळा
घर क्रमांक : सावटा
वय : 42 लिंग : पुरुष
छायाचित्र उपलब्ध

64 XOG1223148
नाव : मुकेश बबला दुबळा
वडिलांचे नाव: बबला दुबळा
घर क्रमांक : सावटा
वय : 42 लिंग : पुरुष
छायाचित्र उपलब्ध

65 XOG1223171
नाव : मुस्ताक ईस्माईल शेख
वडिलांचे नाव: ईस्माईल शेख
घर क्रमांक : सावटा
वय : 46 लिंग : पुरुष
छायाचित्र उपलब्ध

66 XOG2565943
नाव : शाकीर शरीफ खाटिक
वडिलांचे नाव: शरीफ खाटिक
घर क्रमांक : सावटा
वय : 36 लिंग : पुरुष
छायाचित्र उपलब्ध

67 XOG5835467
नाव : वृषभ महेश मेस्त्री
वडिलांचे नाव: महेश मेस्त्री
घर क्रमांक : 46
वय : 30 लिंग : पुरुष
छायाचित्र उपलब्ध

68 XOG4252474
नाव : शोभा सुभाष बोथरा
पतीचे नाव: सुभाष बोथरा
घर क्रमांक : वर्धमान हाऊस-54
वय : 63 लिंग : महिला
छायाचित्र उपलब्ध

69 XOG4252532
नाव : दर्शना सुभाष बोथरा
वडिलांचे नाव: सुभाष बोथरा
घर क्रमांक : वर्धमान हाऊस-54
वय : 42 लिंग : महिला
छायाचित्र उपलब्ध

70 XOG2565893
नाव : हिरल सुभाष बोथरा
वडिलांचे नाव: सुभाष बोथरा
घर क्रमांक : वर्धमान हाऊस-54
वय : 40 लिंग : महिला
छायाचित्र उपलब्ध

71 XOG2565885
नाव : मेहुल सुभाष बोथरा
वडिलांचे नाव: सुभाष बोथरा
घर क्रमांक : वर्धमान हाऊस-54
वय : 38 लिंग : पुरुष
छायाचित्र उपलब्ध

72 XOG2565877
नाव : जयदीप सोनी
वडिलांचे नाव: जगन्नाथ सोनी
घर क्रमांक : 57
वय : 40 लिंग : पुरुष
छायाचित्र उपलब्ध

73 XOG2565927
नाव : अभिषेक जितेशकुमार शाह
वडिलांचे नाव: जितेशकुमार शाह
घर क्रमांक : 62
वय : 40 लिंग : पुरुष
छायाचित्र उपलब्ध

74 XOG4252425
नाव : कामिनी प्रफुल्ल मेस्त्री
पतीचे नाव: प्रफुल्ल मेस्त्री
घर क्रमांक : 72
वय : 47 लिंग : महिला
छायाचित्र उपलब्ध

75 XOG1223163
नाव : भुपेंद्र जनार्दन मेस्त्री
वडिलांचे नाव: जनार्दन मेस्त्री
घर क्रमांक : 73
वय : 44 लिंग : पुरुष
छायाचित्र उपलब्ध

76 XOG1223155
नाव : मिलींद जनार्दन मेस्त्री
वडिलांचे नाव: जनार्दन मेस्त्री
घर क्रमांक : 73
वय : 42 लिंग : पुरुष
छायाचित्र उपलब्ध

77 XOG5835483
नाव : सायली प्रदिप पागधरे
वडिलांचे नाव: प्रदिप पागधरे
घर क्रमांक : 101-बी
वय : 28 लिंग : महिला
छायाचित्र उपलब्ध

78 XOG1222876
नाव : हेमंत जगदिश तामोरे
वडिलांचे नाव: जगदिश तामोरे
घर क्रमांक : 106
वय : 38 लिंग : पुरुष
छायाचित्र उपलब्ध

79 XOG6158497
नाव : हमसिरा शेख
पतीचे नाव: रिदवान शेख
घर क्रमांक : 223
वय : 56 लिंग : महिला
छायाचित्र उपलब्ध

80 XOG6155204
नाव : रिदवान शेख
वडिलांचे नाव: इमामुद्दीन शेख
घर क्रमांक : 223
वय : 56 लिंग : पुरुष
छायाचित्र उपलब्ध

81 XOG4252748
नाव : धारा जगदीश गज्जर
वडिलांचे नाव: जगदीश गज्जर
घर क्रमांक : 30/2
वय : 36 लिंग : महिला
छायाचित्र उपलब्ध

82 XOG4252490
नाव : रश्मी रसिक बोथरा
पतीचे नाव: रसिक बोथरा
घर क्रमांक : 2033
वय : 61 लिंग : महिला
छायाचित्र उपलब्ध

83 XOG1222595
नाव : संगिता संजय बोथरा
पतीचे नाव: संजय बोथरा
घर क्रमांक : 2035
वय : 54 लिंग : महिला
छायाचित्र उपलब्ध

84 XOG4252508
नाव : पुनम शांतीलाल बोथरा
वडिलांचे नाव: शांतीलाल बोथरा
घर क्रमांक : 2035
वय : 54 लिंग : पुरुष
छायाचित्र उपलब्ध

85 XOG4252516
नाव : हंसाली पुनम बोथरा
पतीचे नाव: पुनम बोथरा
घर क्रमांक : 2035
वय : 47 लिंग : महिला
छायाचित्र उपलब्ध

86 XOG5868765
नाव : प्रिया संजय बोथरा
वडिलांचे नाव: संजय बोथरा
घर क्रमांक : 2035
वय : 25 लिंग : महिला
छायाचित्र उपलब्ध

87 XOG6560155
नाव : दिव्या पुनम बोथरा
वडिलांचे नाव: पुनम बोथरा
घर क्रमांक : 2035
वय : 22 लिंग : महिला
छायाचित्र उपलब्ध

88 XOG4252441
नाव : कमलाबेन सिमरतमल बोथरा
पतीचे नाव: सिमरतमल बोथरा
घर क्रमांक : 2038
वय : 71 लिंग : महिला
छायाचित्र उपलब्ध

89 XOG2256261
नाव : नयनेश सिमरतलाल बोथरा
वडिलांचे नाव: सिमरतलाल बोथरा
घर क्रमांक : 2038
वय : 42 लिंग : पुरुष
छायाचित्र उपलब्ध

90 XOG4252524
नाव : योगेश राजेंद्र बोथरा
वडिलांचे नाव: राजेंद्र बोथरा
घर क्रमांक : 2069
वय : 46 लिंग : पुरुष
छायाचित्र उपलब्ध

91 XOG4252540
नाव : ममता राजेंद्र बोथरा
वडिलांचे नाव: राजेंद्र बोथरा
घर क्रमांक : 2069
वय : 43 लिंग : महिला
छायाचित्र उपलब्ध

92 XOG2565992
नाव : भावना बोथरा
पतीचे नाव: योगेश बोथरा
घर क्रमांक : 2069
वय : 41 लिंग : महिला
छायाचित्र उपलब्ध

93 XOG5625876
नाव : शीतल बोथरा
पतीचे नाव: राहूल बोथरा
घर क्रमांक : गणेश कृपा-2069
वय : 40 लिंग : महिला
छायाचित्र उपलब्ध

94 XOG4252557
नाव : राहुल राजेंद्र बोथरा
वडिलांचे नाव: राजेंद्र बोथरा
घर क्रमांक : गणेश कृपा-2069
वय : 38 लिंग : पुरुष
छायाचित्र उपलब्ध

95 XOG5276506
नाव : दिपा दिलीप दुबळा
पतीचे नाव: दिलीप दुबळा
घर क्रमांक : 2070
वय : 32 लिंग : महिला
छायाचित्र उपलब्ध

96 XOG4253290
नाव : नागराज पुंडलिक नायक
वडिलांचे नाव: पुंडलिक नायक
घर क्रमांक : श्री देवी प्रसाद बिल्डिंग
वय : 45 लिंग : पुरुष
छायाचित्र उपलब्ध

97 XOG4253308
नाव : श्रीनिवास पुंडलिक नायक
वडिलांचे नाव: पुंडलिक नायक
घर क्रमांक : 2104
वय : 41 लिंग : पुरुष
छायाचित्र उपलब्ध

98 XOG4253316
नाव : विनायक मंजुनाथ नायक
वडिलांचे नाव: मंजुनाथ नायक
घर क्रमांक : 2105
वय : 40 लिंग : पुरुष
छायाचित्र उपलब्ध

99 XOG6334825
नाव : बाबुलाल रामलाल सारस्वत
वडिलांचे नाव: रामलाल सारस्वत
घर क्रमांक : 2126
वय : 59 लिंग : पुरुष
छायाचित्र उपलब्ध

100 XOG5835335
नाव : रुक़ैया अबुबक्कर शेख
पतीचे नाव: अबुबक्कर शेख
घर क्रमांक : 2128
वय : 80 लिंग : महिला
छायाचित्र उपलब्ध

101 XOG5835327
नाव : उमर फ़ारुक़ शेख
वडिलांचे नाव: अबुबक्कर शेख
घर क्रमांक : 2128
वय : 63 लिंग : पुरुष
छायाचित्र उपलब्ध

102 XOG5835301
नाव : लतिफ़ अबुअक्कर शेख
वडिलांचे नाव: अबुअक्कर शेख
घर क्रमांक : 2128
वय : 53 लिंग : पुरुष
छायाचित्र उपलब्ध

103 XOG5835319
नाव : फैंजान सहीद शेख
वडिलांचे नाव: सहीद शेख
घर क्रमांक : 2128
वय : 27 लिंग : पुरुष
छायाचित्र उपलब्ध

104 XOG5855358
नाव : मोहम्मद अर्फात शेख
वडिलांचे नाव: असरफ शेख
घर क्रमांक : 2128
वय : 26 लिंग : पुरुष
छायाचित्र उपलब्ध

105 XOG0574576
नाव : महमद आलीप शेख
वडिलांचे नाव: आलीप शेख
घर क्रमांक : 2205
वय : 70 लिंग : पुरुष
छायाचित्र उपलब्ध

106 XOG0574586
नाव : सहिदा महमद शेख
पतीचे नाव: महमद शेख
घर क्रमांक : 2205
वय : 65 लिंग : महिला
छायाचित्र उपलब्ध

107 XOG0574596
नाव : रमजान महमद शेख
वडिलांचे नाव: महमद शेख
घर क्रमांक : 2205
वय : 52 लिंग : पुरुष
छायाचित्र उपलब्ध

108 XOG4252615
नाव : जैतुन रमजान शेख
पतीचे नाव: रमजान शेख
घर क्रमांक : 2205
वय : 44 लिंग : महिला
छायाचित्र उपलब्ध

109 XOG1222611
नाव : पुनील किसन माच्छी
वडिलांचे नाव: किसन माच्छी
घर क्रमांक : 2244
वय : 47 लिंग : पुरुष
छायाचित्र उपलब्ध

110 XOG1222629
नाव : टीना पुनील माच्छी
पतीचे नाव: पुनील माच्छी
घर क्रमांक : 2245
वय : 42 लिंग : महिला
छायाचित्र उपलब्ध

111 XOG5856034
नाव : अक्षता जयेश माच्छी
वडिलांचे नाव: जयेश माच्छी
घर क्रमांक : 2244
वय : 26 लिंग : महिला
छायाचित्र उपलब्ध

112 XOG3672169
नाव : नसीमा हुसेन शेख
पतीचे नाव: हुसेन शेख
घर क्रमांक : 2261
वय : 64 लिंग : महिला
छायाचित्र उपलब्ध

113 XOG6334734
नाव : आरीफा आसिफ शेख
पतीचे नाव: आसिफ शेख
घर क्रमांक : 3163
वय : 52 लिंग : महिला
छायाचित्र उपलब्ध

114 XOG4252623
नाव : आसिफ हुसेन शेख
वडिलांचे नाव: हुसेन शेख
घर क्रमांक : 2261
वय : 44 लिंग : पुरुष
छायाचित्र उपलब्ध

115 XOG0574615
नाव : वासंती बाबु दुबळा
पतीचे नाव: बाबु दुबळा
घर क्रमांक : 2265
वय : 75 लिंग : महिला
छायाचित्र उपलब्ध

116 XOG1222637
नाव : दिपक बाबु दुबळा
वडिलांचे नाव: बाबु दुबळा
घर क्रमांक : 2265
वय : 52 लिंग : पुरुष
छायाचित्र उपलब्ध

117 XOG1222645
नाव : लक्ष्मी दिपक दुबळा
पतीचे नाव: दिपक दुबळा
घर क्रमांक : 2265
वय : 51 लिंग : महिला
छायाचित्र उपलब्ध

118 XOG1223817
नाव : संतोष बाबु दुबळा
पतीचे नाव: बाबु दुबळा
घर क्रमांक : 2265
वय : 49 लिंग : महिला
छायाचित्र उपलब्ध

119 XOG4252649
नाव : रविंद्र प्रताप दुबला
वडिलांचे नाव: प्रताप दुबला
घर क्रमांक : 2275
वय : 40 लिंग : पुरुष
छायाचित्र उपलब्ध

120 XOG4252656
नाव : महेश प्रताप दुबळा
वडिलांचे नाव: प्रताप दुबळा
घर क्रमांक : 2275
वय : 38 लिंग : पुरुष
छायाचित्र उपलब्ध

121 XOG0574631
नाव : नवाब ईदू पठाण
वडिलांचे नाव: ईदू पठाण
घर क्रमांक : 2398
वय : 68 लिंग : पुरुष
छायाचित्र उपलब्ध

122 XOG0574623
नाव : जुलेखा नवाब पठाण
पतीचे नाव: नवाब पठाण
घर क्रमांक : 2398
वय : 50 लिंग : महिला
छायाचित्र उपलब्ध

123 XOG1222660
नाव : अशोक बाबु दुबळा
वडिलांचे नाव: बाबु दुबळा
घर क्रमांक : 2461
वय : 63 लिंग : पुरुष
छायाचित्र उपलब्ध

124 XOG1222678
नाव : सामु अशोक दुबळा
वडिलांचे नाव: अशोक दुबळा
घर क्रमांक : 2461
वय : 59 लिंग : पुरुष
छायाचित्र उपलब्ध

125 XOG2565984
नाव : जिग्नेश अशोक दुबळा
वडिलांचे नाव: अशोक दुबळा
घर क्रमांक : 2491
वय : 37 लिंग : पुरुष
छायाचित्र उपलब्ध

126 XOG4253324
नाव : गणेश लक्ष्मण माच्छी
वडिलांचे नाव: लक्ष्मण माच्छी
घर क्रमांक : 2515
वय : 44 लिंग : पुरुष
छायाचित्र उपलब्ध

127 XOG5835350
नाव : जबिना सरफ़राज शेख
वडिलांचे नाव: सरफ़राज शेख
घर क्रमांक : 2521
वय : 32 लिंग : महिला
छायाचित्र उपलब्ध

128 XOG4252664
नाव : रमिला राजु माच्छी
पतीचे नाव: राजु माच्छी
घर क्रमांक : 2536
वय : 64 लिंग : महिला
छायाचित्र उपलब्ध

129 XOG1222686
नाव : बबली बाबल माच्छी
वडिलांचे नाव: बाबल माच्छी
घर क्रमांक : 2536
वय : 54 लिंग : महिला
छायाचित्र उपलब्ध

130 XOG1223734
नाव : विजय शंकर शंकपाळ
वडिलांचे नाव: शंकर शंकपाळ
घर क्रमांक : 2592
वय : 58 लिंग : पुरुष
छायाचित्र उपलब्ध

131 XOG1223742
नाव : रत्ना विजय शंकपाळ
वडिलांचे नाव: विजय शंकपाळ
घर क्रमांक : 2592
वय : 55 लिंग : महिला
छायाचित्र उपलब्ध

132 XOG2566008
नाव : इब्राहीम सलीम शेख
वडिलांचे नाव: सलीम शेख
घर क्रमांक : 2642
वय : 34 लिंग : पुरुष
छायाचित्र उपलब्ध

133 XOG2566016
नाव : सलमान सलीम शेख
वडिलांचे नाव: सलीम शेख
घर क्रमांक : 2642
वय : 33 लिंग : पुरुष
छायाचित्र उपलब्ध

134 XOG6334726
नाव : गोविंद राजू माच्छी
वडिलांचे नाव: राजू माच्छी
घर क्रमांक : 2661
वय : 51 लिंग : पुरुष
छायाचित्र उपलब्ध

135 XOG4253225
नाव : भारती पारस बाफना
पतीचे नाव: पारस बाफना
घर क्रमांक : 2703
वय : 53 लिंग : महिला
छायाचित्र उपलब्ध

136 XOG1222736
नाव : साहिर मोहम्मदकासिम शेख
वडिलांचे नाव: मोहम्मदकासिम शेख
घर क्रमांक : 2719
वय : 56 लिंग : पुरुष
छायाचित्र उपलब्ध

137 XOG4252698
नाव : समीर कासीम शेख
वडिलांचे नाव: कासीम शेख
घर क्रमांक : 2719
वय : 53 लिंग : पुरुष
छायाचित्र उपलब्ध

138 XOG5835293
नाव : शादाब नवाब पठाण
वडिलांचे नाव: नवाब पठाण
घर क्रमांक : 2796
वय : 30 लिंग : पुरुष
छायाचित्र उपलब्ध

139 XOG4253126
नाव : हसीना सलीम शेख
पतीचे नाव: सलिम शेख
घर क्रमांक : 2998
वय : 42 लिंग : महिला
छायाचित्र उपलब्ध

140 XOG4718490
नाव : अश्फाक रमज़ान खाटीक
वडिलांचे नाव: रमज़ान खाटीक
घर क्रमांक : 3011
वय : 36 लिंग : पुरुष
छायाचित्र उपलब्ध

141 XOG4718508
नाव : अपसर रमजान खारीक
वडिलांचे नाव: रमजान खारीक
घर क्रमांक : 3011
वय : 34 लिंग : पुरुष
छायाचित्र उपलब्ध

142 XOG4718516
नाव : रफ़ीक रमज़ान खाटिक
वडिलांचे नाव: रमजान खारीक
घर क्रमांक : 3011
वय : 32 लिंग : पुरुष
छायाचित्र उपलब्ध

143 XOG1222744
नाव : शकील नजमुद्दीन खाटीक
वडिलांचे नाव: नजमुद्दीन खाटीक
घर क्रमांक : 3011
वय : 55 लिंग : पुरुष
छायाचित्र उपलब्ध

144 XOG4252706
नाव : शमीम शरीफ खाटीक
पतीचे नाव: शरीफ खाटीक
घर क्रमांक : 3011
वय : 54 लिंग : महिला
छायाचित्र उपलब्ध

145 XOG1222751
नाव : सैनाज शकील खाटीक
पतीचे नाव: शकील खाटीक
घर क्रमांक : 3011
वय : 52 लिंग : महिला
छायाचित्र उपलब्ध

146 XOG4252722
नाव : युनुस गुलाब खाटीक
वडिलांचे नाव: गुलाब खाटीक
घर क्रमांक : 3011
वय : 67 लिंग : पुरुष
छायाचित्र उपलब्ध

147 XOG4252730
नाव : शहनाज युनुस खाटीक
पतीचे नाव: युनुस खाटीक
घर क्रमांक : 3011
वय : 47 लिंग : महिला
छायाचित्र उपलब्ध

148 XOG2565935
नाव : रिझवान युनुस खाटीक
वडिलांचे नाव: युनुस खाटीक
घर क्रमांक : 3011
वय : 36 लिंग : पुरुष
छायाचित्र उपलब्ध

149 XOG1222793
नाव : जगदिश कांतीलाल गज्जर
वडिलांचे नाव: कांतीलाल गज्जर
घर क्रमांक : 3012
वय : 68 लिंग : पुरुष
छायाचित्र उपलब्ध

150 XOG1222777
नाव : मुकेश कांतीलाल गज्जर
वडिलांचे नाव: कांतीलाल गज्जर
घर क्रमांक : 3012
वय : 63 लिंग : पुरुष
छायाचित्र उपलब्ध

151 XOG1222801
नाव : रंजना जगदिश गज्जर
पतीचे नाव: जगदिश गज्जर
घर क्रमांक : 3012
वय : 62 लिंग : महिला
छायाचित्र उपलब्ध

152 XOG1222785
नाव : नयना मुकेश गज्जर
पतीचे नाव: मुकेश गज्जर
घर क्रमांक : 3012
वय : 57 लिंग : महिला
छायाचित्र उपलब्ध

153 XOG2565919
नाव : जिनल मुकेश गज्जर
वडिलांचे नाव: मुकेश गज्जर
घर क्रमांक : 3012
वय : 33 लिंग : महिला
छायाचित्र उपलब्ध

154 XOG1222827
नाव : सिराज अब्दुल तांबोळी
वडिलांचे नाव: अब्दुल तांबोली
घर क्रमांक : 3015
वय : 42 लिंग : पुरुष
छायाचित्र उपलब्ध

155 XOG1222868
नाव : आबेदा अब्दुल तांबोली
पतीचे नाव: अब्दुल तांबोली
घर क्रमांक : 3015
वय : 70 लिंग : महिला
छायाचित्र उपलब्ध

156 XOG6329486
नाव : सुनिता गणेश दुबळा
पतीचे नाव: गणेश दुबळा
घर क्रमांक : 3016
वय : 41 लिंग : महिला
छायाचित्र उपलब्ध

157 XOG1222892
नाव : चंद्रकांत जगदिश तामोरे
वडिलांचे नाव: जगदिश तामोरे
घर क्रमांक : 3016
वय : 41 लिंग : पुरुष
छायाचित्र उपलब्ध

158 XOG1222884
नाव : हर्षद नरेश तामोरे
वडिलांचे नाव: नरेश तामोरे
घर क्रमांक : 3016
वय : 40 लिंग : पुरुष
छायाचित्र उपलब्ध

159 XOG4252813
नाव : यासीन गुलामअली खान
वडिलांचे नाव: गुलामअली खान
घर क्रमांक : 3019
वय : 54 लिंग : पुरुष
छायाचित्र उपलब्ध

160 XOG4252821
नाव : यास्मिन यासीन खान
पतीचे नाव: यासीन खान
घर क्रमांक : 3019
वय : 53 लिंग : महिला
छायाचित्र उपलब्ध

161 XOG4252839
नाव : जमीर गुलामअली खान
वडिलांचे नाव: गुलामअली खान
घर क्रमांक : 3019
वय : 52 लिंग : पुरुष
छायाचित्र उपलब्ध

162 XOG4252870
नाव : सेबी अकील खान
वडिलांचे नाव: अकील खान
घर क्रमांक : 3019
वय : 42 लिंग : महिला
छायाचित्र उपलब्ध

163 XOG4252847
नाव : सोहेल गुलामअली खान
वडिलांचे नाव: गुलामअली खान
घर क्रमांक : 3019
वय : 41 लिंग : पुरुष
छायाचित्र उपलब्ध

164 XOG4252763
नाव : शहाजान नुरखान पठाण
वडिलांचे नाव: नुरखान पठाण
घर क्रमांक : 3019
वय : 64 लिंग : पुरुष
छायाचित्र उपलब्ध

165 XOG4252771
नाव : शेरबानू शहाजान पठाण
पतीचे नाव: शहाजान पठाण
घर क्रमांक : 3019
वय : 63 लिंग : महिला
छायाचित्र उपलब्ध

166 XOG4252789
नाव : फैयाज इद्रीस पठाण
वडिलांचे नाव: इद्रीस पठाण
घर क्रमांक : 2567
वय : 61 लिंग : पुरुष
छायाचित्र उपलब्ध

167 XOG4252797
नाव : शमीमाबानू फैयाज पठाण
पतीचे नाव: फैयाज पठाण
घर क्रमांक : 3019
वय : 58 लिंग : महिला
छायाचित्र उपलब्ध

168 XOG1222959
नाव : अजिज़ अब्दुलगणी पठाण
वडिलांचे नाव: अब्दुलगणी पठाण
घर क्रमांक : 3019
वय : 57 लिंग : पुरुष
छायाचित्र उपलब्ध

169 XOG1222942
नाव : आरीफ अब्दुलगनी पठाण
वडिलांचे नाव: अब्दुलगनी पठाण
घर क्रमांक : 3790
वय : 54 लिंग : पुरुष
छायाचित्र उपलब्ध

170 XOG1222934
नाव : आशिप अब्दुलगनी पठाण
वडिलांचे नाव: अब्दुलगनी पठाण
घर क्रमांक : 3019
वय : 45 लिंग : पुरुष
छायाचित्र उपलब्ध

171 XOG4252888
नाव : हनीफ रमजान पठाण
वडिलांचे नाव: रमजान पठाण
घर क्रमांक : 3019
वय : 42 लिंग : पुरुष
छायाचित्र उपलब्ध

172 XOG2565950
नाव : शोहेब शहबाज पठाण
वडिलांचे नाव: शहबाज पठाण
घर क्रमांक : 3019
वय : 38 लिंग : पुरुष
छायाचित्र उपलब्ध

173 XOG2565968
नाव : नवेद शहनाज पठाण
वडिलांचे नाव: शहनाज पठाण
घर क्रमांक : 3019
वय : 35 लिंग : पुरुष
छायाचित्र उपलब्ध

174 XOG1223759
नाव : वृशाली प्रकाश मेस्री
वडिलांचे नाव: प्रकाश मेस्री
घर क्रमांक : 3021
वय : 60 लिंग : महिला
छायाचित्र उपलब्ध

175 XOG1222967
नाव : सुरेश बन्सराज यादव
वडिलांचे नाव: बन्सराज यादव
घर क्रमांक : 77
वय : 54 लिंग : पुरुष
छायाचित्र उपलब्ध

176 XOG1222975
नाव : बेबी सुरेश यादव
पतीचे नाव: सुरेश यादव
घर क्रमांक : 3022
वय : 52 लिंग : महिला
छायाचित्र उपलब्ध

177 XOG4252912
नाव : मोहम्मद रफीक अब्दुललतीफ शेख
वडिलांचे नाव: अब्दुल लतीफ शेख
घर क्रमांक : 3024
वय : 72 लिंग : पुरुष
छायाचित्र उपलब्ध

178 XOG1222991
नाव : अख्तरबानु मुनाफ शेख
पतीचे नाव: मुनाफ शेख
घर क्रमांक : 3024
वय : 56 लिंग : महिला
छायाचित्र उपलब्ध

179 XOG4253241
नाव : साजेदा साजिद शेख
पतीचे नाव: साजिद शेख
घर क्रमांक : 3024
वय : 49 लिंग : महिला
छायाचित्र उपलब्ध

180 XOG4252896
नाव : समिर अख्तर शेख
वडिलांचे नाव: अख्तर शेख
घर क्रमांक : 3024
वय : 45 लिंग : पुरुष
छायाचित्र उपलब्ध

181 XOG3672185
नाव : शबिना मझहर शेख
वडिलांचे नाव: मझहर शेख
घर क्रमांक : 3024
वय : 40 लिंग : महिला
छायाचित्र उपलब्ध

182 XOG4252938
नाव : खज्जम खलिल शेख
पतीचे नाव: खलिल शेख
घर क्रमांक : 3025
वय : 67 लिंग : महिला
छायाचित्र उपलब्ध

183 XOG4252946
नाव : हसिना मोहम्मद रफीक शेख
पतीचे नाव: मोहम्मद रफीक शेख
घर क्रमांक : 3025
वय : 66 लिंग : महिला
छायाचित्र उपलब्ध

184 XOG1223007
नाव : रेहाना असगर शेख
पतीचे नाव: असगर शेख
घर क्रमांक : 3025
वय : 59 लिंग : महिला
छायाचित्र उपलब्ध

185 XOG4252961
नाव : शब्बीर इब्राहीम शेख
वडिलांचे नाव: इब्राहीम शेख
घर क्रमांक : 3026
वय : 77 लिंग : पुरुष
छायाचित्र उपलब्ध

186 XOG4252979
नाव : अमिरुद्दीन अब्दुल लतीफ शेख
वडिलांचे नाव: अब्दुल लतीफ शेख
घर क्रमांक : 3026
वय : 73 लिंग : पुरुष
छायाचित्र उपलब्ध

187 XOG4253019
नाव : रोशनजमिर इब्राहीम शेख
वडिलांचे नाव: इब्राहीम शेख
घर क्रमांक : 3027
वय : 74 लिंग : पुरुष
छायाचित्र उपलब्ध

188 XOG4253027
नाव : सफीया रोशनजमिर शेख
पतीचे नाव: रोशनजमिर शेख
घर क्रमांक : 3027
वय : 70 लिंग : महिला
छायाचित्र उपलब्ध

189 XOG4252995
नाव : सलिम इब्राहिम शेख
वडिलांचे नाव: इब्राहिम शेख
घर क्रमांक : 3027
वय : 62 लिंग : पुरुष
छायाचित्र उपलब्ध

190 XOG4253043
नाव : इमरान रोशनजमिर शेख
वडिलांचे नाव: रोशनजमिर शेख
घर क्रमांक : 3027
वय : 43 लिंग : पुरुष
छायाचित्र उपलब्ध

191 XOG4253050
नाव : अब्दुलकादीर रोशनजमिर शेख
वडिलांचे नाव: रोशनजमिर शेख
घर क्रमांक : 3027
वय : 42 लिंग : पुरुष
छायाचित्र उपलब्ध

192 XOG4253068
नाव : रीजवाना रोशनजमिर शेख
वडिलांचे नाव: रोशनजमिर शेख
घर क्रमांक : 3027
वय : 39 लिंग : महिला
छायाचित्र उपलब्ध

193 XOG4253100
नाव : सलीम गुलाम शेख
वडिलांचे नाव: गुलाम शेख
घर क्रमांक : 00
वय : 58 लिंग : पुरुष
छायाचित्र उपलब्ध

194 XOG4253118
नाव : मुमताज सलीम शेख
पतीचे नाव: सलीम शेख
घर क्रमांक : 00
वय : 54 लिंग : महिला
छायाचित्र उपलब्ध

195 XOG4253084
नाव : फरीदा गुलाम शेख
पतीचे नाव: गुलाम शेख
घर क्रमांक : 3029
वय : 77 लिंग : महिला
छायाचित्र उपलब्ध

196 XOG4253134
नाव : हैदरीबानु गुलमोहम्मद शेख
पतीचे नाव: गुलमोहम्मद शेख
घर क्रमांक : 3030
वय : 60 लिंग : महिला
छायाचित्र उपलब्ध

197 XOG4253142
नाव : ताजमोहम्मद गुलमोहम्मद शेख
वडिलांचे नाव: गुलमोहम्मद शेख
घर क्रमांक : 3032
वय : 43 लिंग : पुरुष
छायाचित्र उपलब्ध

198 XOG4252920
नाव : जावेद रफीक शेख
वडिलांचे नाव: रफीक शेख
घर क्रमांक : 3033
वय : 43 लिंग : पुरुष
छायाचित्र उपलब्ध

199 XOG4253167
नाव : पंकज दिनेश शिंगाडा
वडिलांचे नाव: दिनेश शिंगाडा
घर क्रमांक : 3034
वय : 41 लिंग : पुरुष
छायाचित्र उपलब्ध

200 XOG4252599
नाव : अशोक भेरूलाल सारस्वत
वडिलांचे नाव: भेरूलाल सारस्वत
घर क्रमांक : घर नं.49,रामकुटीर
वय : 66 लिंग : पुरुष
छायाचित्र उपलब्ध

201 XOG4252607
नाव : स्वाती अशोक सारस्वत
पतीचे नाव: अशोक सारस्वत
घर क्रमांक : 3035
वय : 45 लिंग : महिला
छायाचित्र उपलब्ध

202 XOG4253183
नाव : शंकर पलटन हरीजन
वडिलांचे नाव: पलटन हरीजन
घर क्रमांक : 3036
वय : 67 लिंग : पुरुष
छायाचित्र उपलब्ध

203 XOG1223767
नाव : रामलाल शंकर हरीजन
वडिलांचे नाव: शंकर हरीजन
घर क्रमांक : 3036
वय : 41 लिंग : पुरुष
छायाचित्र उपलब्ध

204 XOG5628409
नाव : कल्पेश सुदाम धनगर
वडिलांचे नाव: सुदाम धनगर
घर क्रमांक : 3080
वय : 30 लिंग : पुरुष
छायाचित्र उपलब्ध

205 XOG1223031
नाव : रूपाली जयेश माच्छी
पतीचे नाव: जयेश माच्छी
घर क्रमांक : 3115
वय : 43 लिंग : महिला
छायाचित्र उपलब्ध

206 XOG4253191
नाव : अनिल किसन दुबळा
वडिलांचे नाव: किसन दुबळा
घर क्रमांक : 3118
वय : 56 लिंग : पुरुष
छायाचित्र उपलब्ध

207 XOG4253209
नाव : रेखा अनिल दुबळा
वडिलांचे नाव: अनिल दुबळा
घर क्रमांक : 3118
वय : 52 लिंग : महिला
छायाचित्र उपलब्ध

208 XOG0574675
नाव : दिलीप माणिकलाल बाफना
वडिलांचे नाव: माणिकलाल बाफना
घर क्रमांक : 3121
वय : 61 लिंग : पुरुष
छायाचित्र उपलब्ध

209 XOG4253233
नाव : साजिद अबूबक्कर शेख
वडिलांचे नाव: अबूबक्कर शेख
घर क्रमांक : 3122
वय : 56 लिंग : पुरुष
छायाचित्र उपलब्ध

210 XOG1223056
नाव : हिरालाल भरत गराज
वडिलांचे नाव: भरत गराज
घर क्रमांक : 3128
वय : 64 लिंग : पुरुष
छायाचित्र उपलब्ध

211 XOG1223064
नाव : धर्मिष्ठा हिरालाल गराज
पतीचे नाव: हिरालाल गराज
घर क्रमांक : 3128
वय : 61 लिंग : महिला
छायाचित्र उपलब्ध

212 XOG3672219
नाव : उमेश विकल वळवी
वडिलांचे नाव: विकल वळवी
घर क्रमांक : 3136
वय : 59 लिंग : पुरुष
छायाचित्र उपलब्ध

213 XOG6074280
नाव : उमा उमेश वळवी
पतीचे नाव: उमेश वळवी
घर क्रमांक : 3136
वय : 54 लिंग : महिला
छायाचित्र उपलब्ध

214 XOG4253266
नाव : नर्मदा शंकर वरठा
पतीचे नाव: शंकर वरठा
घर क्रमांक : 3138
वय : 43 लिंग : महिला
छायाचित्र उपलब्ध

215 XOG5276530
नाव : गोविंद लक्ष्मण पटेल
वडिलांचे नाव: लक्ष्मण पटेल
घर क्रमांक : 3139
वय : 64 लिंग : पुरुष
छायाचित्र उपलब्ध

216 XOG6334965
नाव : सीता गोविंद पटेल
पतीचे नाव: गोविंद पटेल
घर क्रमांक : 3139
वय : 59 लिंग : महिला
छायाचित्र उपलब्ध

217 XOG1223106
नाव : शरद एकनाथ जगताप
वडिलांचे नाव: एकनाथ जगताप
घर क्रमांक : 3148
वय : 61 लिंग : पुरुष
छायाचित्र उपलब्ध

218 XOG1223114
नाव : माधुरी शरद जगताप
पतीचे नाव: शरद जगताप
घर क्रमांक : 3148
वय : 51 लिंग : महिला
छायाचित्र उपलब्ध

219 XOG4252433
नाव : आरीफ हुसेन शेख
वडिलांचे नाव: हुसेन शेख
घर क्रमांक : 3163
वय : 46 लिंग : पुरुष
छायाचित्र उपलब्ध

220 XOG4718474
नाव : इमरान कलाम खान
वडिलांचे नाव: कलाम खान
घर क्रमांक : 3485
वय : 34 लिंग : पुरुष
छायाचित्र उपलब्ध

221 XOG5835574
नाव : सायमा आरिफ़ पठाण
पतीचे नाव: आरिफ़ पठाण
घर क्रमांक : 3790
वय : 43 लिंग : महिला
छायाचित्र उपलब्ध

222 ACC5705553
नाव : शहनाज झैफुल्लाह खान
वडिलांचे नाव: झैफुल्लाह खान
घर क्रमांक : 00
वय : 50 लिंग : महिला
छायाचित्र उपलब्ध

223 XOG6587430
नाव : दिलीप दारासिंग पावरा
इतर: सुरेखा पावरा
घर क्रमांक : 19
वय : 43 लिंग : पुरुष
छायाचित्र उपलब्ध

224 XOG6588289
नाव : मनस्व पुनिल माच्छी
वडिलांचे नाव: पुनिल माच्छी
घर क्रमांक : 2244ए
वय : 22 लिंग : पुरुष
छायाचित्र उपलब्ध

225 XOG6601116
नाव : सलोनी संजय राणा
वडिलांचे नाव: संजय राणा
घर क्रमांक : 1
वय : 23 लिंग : महिला
छायाचित्र उपलब्ध

226 XOG6601140
नाव : फाल्गुनी अशोक सारस्वत
वडिलांचे नाव: अशोक सारस्वत
घर क्रमांक : 49 मारवाडी बाझार
वय : 22 लिंग : महिला
छायाचित्र उपलब्ध

227 XOG6594378
नाव : हिमांशु सिंहराज तांडेल
वडिलांचे नाव: सिंहराज तांडेल
घर क्रमांक : 112
वय : 22 लिंग : पुरुष
छायाचित्र उपलब्ध

228 XOG6595797
नाव : वर्षा अनिष फर्नांडिस
पतीचे नाव: अनिष फर्नांडिस
घर क्रमांक : 000
वय : 43 लिंग : महिला
छायाचित्र उपलब्ध

229 XOG6602270
नाव : रोहिणी तुळशीराम तांडेल
वडिलांचे नाव: तुळशीराम तांडेल
घर क्रमांक : 112 तुळशीराम तांडेल
वय : 50 लिंग : महिला
छायाचित्र उपलब्ध

230 XOG6604128
नाव : सुरेखा दिलीप पावरा
पतीचे नाव: दिलीप पावरा
घर क्रमांक : 19
वय : 48 लिंग : महिला
छायाचित्र उपलब्ध

231 XOG6604284
नाव : वृतिका महेश मेस्त्री
वडिलांचे नाव: महेश मेस्त्री
घर क्रमांक : 46
वय : 22 लिंग : महिला
छायाचित्र उपलब्ध

232 XOG6606644
नाव : प्रवीणा जगदीश माच्छी
पतीचे नाव: जगदीश माच्छी
घर क्रमांक : 197
वय : 36 लिंग : महिला
छायाचित्र उपलब्ध

233 XOG6606719
नाव : काझवीन परवेझ मालिया
आईचे नाव: तनाझ मालिया
घर क्रमांक : जव्हार रोड
वय : 23 लिंग : महिला
छायाचित्र उपलब्ध

234 XOG6619951
नाव : पर्वेज रफिक शेख
वडिलांचे नाव: रफिक शेख
घर क्रमांक : 2998
वय : 37 लिंग : पुरुष
छायाचित्र उपलब्ध

235 XOG6632822
नाव : सीमा सुरेशचंद्र पटेल
पतीचे नाव: सुरेशचंद्र पटेल
घर क्रमांक : 5
वय : 52 लिंग : महिला
छायाचित्र उपलब्ध

236 XOG6636096
नाव : फरमान युसुप शेख
वडिलांचे नाव: युसुप शेख
घर क्रमांक : 353
वय : 31 लिंग : पुरुष
छायाचित्र उपलब्ध

237 XOG6637920
नाव : मनोज नारायण गोलीम
वडिलांचे नाव: नारायण गोलीम
घर क्रमांक : 3014
वय : 37 लिंग : पुरुष
छायाचित्र उपलब्ध

238 XOG6637995
नाव : सागर दिलीप गोलीम
वडिलांचे नाव: दिलीप गोलीम
घर क्रमांक : 3050
वय : 23 लिंग : पुरुष
छायाचित्र उपलब्ध

239 XOG6638043
नाव : पिंकी मनोज गोलीम
पतीचे नाव: मनोज गोलीम
घर क्रमांक : 3014
वय : 32 लिंग : महिला
छायाचित्र उपलब्ध

240 XOG6638050
नाव : मकरध्वज रामनारायण तिवारी
वडिलांचे नाव: रामनारायण तिवारी
घर क्रमांक : 3513
वय : 61 लिंग : पुरुष
छायाचित्र उपलब्ध

241 XOG6638084
नाव : दिलीप नारायण गोलीम
वडिलांचे नाव: नारायण गोलीम
घर क्रमांक : 3050
वय : 48 लिंग : पुरुष
छायाचित्र उपलब्ध

242 XOG6638506
नाव : नयना काशिनाथ मच्छी
वडिलांचे नाव: काशिनाथ मच्छी
घर क्रमांक : 0
वय : 32 लिंग : महिला
छायाचित्र उपलब्ध

243 XOG6646194
नाव : वीजीत मंगेश माच्छी
वडिलांचे नाव: मंगेश माच्छी
घर क्रमांक : नवा वाडा
वय : 27 लिंग : पुरुष
छायाचित्र उपलब्ध

244 XOG6646301
नाव : वैदेही विपुल मेस्त्री
पतीचे नाव: विपुल मेस्त्री
घर क्रमांक : 0
वय : 42 लिंग : महिला
छायाचित्र उपलब्ध

245 XOG6653430
नाव : रश्मि नायक
पतीचे नाव: विनायक नायक
घर क्रमांक : 2105,श्री देवी प्रसाद,
वय : 37 लिंग : महिला
छायाचित्र उपलब्ध

246 XOG6656888
नाव : आमिरून शेख
वडिलांचे नाव: इरशाद शेख
घर क्रमांक : 0
वय : 20 लिंग : महिला
छायाचित्र उपलब्ध

247 XOG6657530
नाव : सलीम रफिक शेख
वडिलांचे नाव: रफीक शेख
घर क्रमांक : 2998
वय : 44 लिंग : पुरुष
छायाचित्र उपलब्ध

248 XOG6663454
नाव : हनीफ़मोहम्मद रमज़ान पठाण
वडिलांचे नाव: रमज़ान पठाण
घर क्रमांक : 2404
वय : 41 लिंग : पुरुष
छायाचित्र उपलब्ध

249 XOG6670707
नाव : जुम्मी इब्राहिम शेख
पतीचे नाव: इब्राहिम शेख
घर क्रमांक : 2645
वय : 33 लिंग : महिला
छायाचित्र उपलब्ध

250 XOG6676449
नाव : शाजिया जावेद शेख
पतीचे नाव: जावेद शेख
घर क्रमांक : 00
वय : 40 लिंग : महिला
छायाचित्र उपलब्ध

251 XOG6676399
नाव : फैयाज रफिक शेख
वडिलांचे नाव: रफिक शेख
घर क्रमांक : 00
वय : 36 लिंग : पुरुष
छायाचित्र उपलब्ध

252 XOG6687248
नाव : नाज पठान
वडिलांचे नाव: वकील पठान
घर क्रमांक : 3147
वय : 23 लिंग : महिला
छायाचित्र उपलब्ध

253 XOG6745798
नाव : कृपा नवीन माच्छी
पतीचे नाव: नवीन गोविंद माच्छी
घर क्रमांक : 1677,सारवली
वय : 51 लिंग : महिला
छायाचित्र उपलब्ध

254 XOG6896997
नाव : जयश्री दिपक दुबळा
वडिलांचे नाव: दिपक दुबळा
घर क्रमांक : 2265
वय : 25 लिंग : महिला
छायाचित्र उपलब्ध

255 XOG6897466
नाव : आकिब खान
वडिलांचे नाव: गुफ्रन खान
घर क्रमांक : 786
वय : 26 लिंग : पुरुष
छायाचित्र उपलब्ध

256 XOG6899140
नाव : सोनाली दीपक दुबळा
वडिलांचे नाव: दीपक दुबला
घर क्रमांक : 2265
वय : 22 लिंग : महिला
छायाचित्र उपलब्ध

257 XOG6929491
नाव : रोहित चंद्रकांत माच्छी
वडिलांचे नाव: चंद्रकांत माच्छी
घर क्रमांक : 1033
वय : 26 लिंग : पुरुष
छायाचित्र उपलब्ध

258 XOG6929665
नाव : प्रविण सनु माच्छी
वडिलांचे नाव: सनु माच्छी
घर क्रमांक : 00
वय : 24 लिंग : पुरुष
छायाचित्र उपलब्ध

259 XOG6954275
नाव : अनाया आमिन खान
पतीचे नाव: आमिन खान
घर क्रमांक : ग्रामपंचायतच्या मागे
वय : 31 लिंग : महिला
छायाचित्र उपलब्ध

260 XOG6954283
नाव : निर्जला रडका माच्छी
वडिलांचे नाव: रडका माच्छी
घर क्रमांक : 00
वय : 23 लिंग : महिला
छायाचित्र उपलब्ध

261 XOG6955066
नाव : ज़ैनाब फ़िरोज़ सैयद
वडिलांचे नाव: फ़िरोज़ सैयद
घर क्रमांक : 00
वय : 22 लिंग : महिला
छायाचित्र उपलब्ध

262 XOG6957807
नाव : सानिया सहीद शेख
वडिलांचे नाव: सहीद शेख
घर क्रमांक : 00
वय : 22 लिंग : महिला
छायाचित्र उपलब्ध

263 XOG6957831
नाव : यास्मीन लतिफ़ शेख
पतीचे नाव: लतिफ़ शेख
घर क्रमांक : 00
वय : 51 लिंग : महिला
छायाचित्र उपलब्ध

264 XOG6991905
नाव : रघुनाथ पांडु माच्छी
वडिलांचे नाव: पांडू माच्छी
घर क्रमांक : 5
वय : 46 लिंग : पुरुष
छायाचित्र उपलब्ध

265 XOG6996987
नाव : सुकरी धीरज दुबळा
पतीचे नाव: धीरज दुबळा
घर क्रमांक : सरावली दुबळपाडा
वय : 51 लिंग : महिला
छायाचित्र उपलब्ध

266 XOG7001753
नाव : विवेक आनंद मोरे
वडिलांचे नाव: आनंद मोरे
घर क्रमांक : 3030
वय : 37 लिंग : पुरुष
छायाचित्र उपलब्ध

267 XOG7015431
नाव : मेराज अज़ीज़ पठाण
वडिलांचे नाव: अज़ीज़ पठाण
घर क्रमांक : 2829
वय : 24 लिंग : पुरुष
छायाचित्र उपलब्ध

268 XOG7026891
नाव : माहेनूर सिराज शेख
पतीचे नाव: सिराज शेख
घर क्रमांक : 224,नियर ग्राम पंचायत
वय : 54 लिंग : महिला
छायाचित्र उपलब्ध

269 XOG4770657
नाव : किरण राजेश माच्छी
वडिलांचे नाव: राजेश माच्छी
घर क्रमांक : 2587
वय : 34 लिंग : पुरुष
छायाचित्र उपलब्ध

270 XOG5503255
नाव : तबरीज शकील खाटीक
वडिलांचे नाव: शकील खाटीक
घर क्रमांक :
वय : 30 लिंग : पुरुष
छायाचित्र उपलब्ध

271 XOG1223791
नाव : रेखा अनिल माच्छी
वडिलांचे नाव: अनिल माच्छी
घर क्रमांक :
वय : 41 लिंग : महिला
छायाचित्र उपलब्ध

272 XOG1223809
नाव : सतिष बबला माच्छी
वडिलांचे नाव: बबला माच्छी
घर क्रमांक :
वय : 38 लिंग : पुरुष
छायाचित्र उपलब्ध

273 XOG4770756
नाव : ललीता सतीश माच्छी
पतीचे नाव: सतीश माच्छी
घर क्रमांक : 0
वय : 43 लिंग : महिला
छायाचित्र उपलब्ध

274 XOG4770616
नाव : सुनिता हेमंत माच्छी
पतीचे नाव: हेमंत माच्छी
घर क्रमांक : 89
वय : 40 लिंग : महिला
छायाचित्र उपलब्ध

275 XOG4770558
नाव : विनोद गोविंद माच्छी
वडिलांचे नाव: गोविंद माच्छी
घर क्रमांक : 82
वय : 38 लिंग : पुरुष
छायाचित्र उपलब्ध

276 XOG4770749
नाव : कमलेश गणेश माच्छी
वडिलांचे नाव: गणेश माच्छी
घर क्रमांक : 2588
वय : 38 लिंग : पुरुष
छायाचित्र उपलब्ध

277 XOG4770582
नाव : सुभाष काशिनाथ माच्छी
वडिलांचे नाव: काशिनाथ माच्छी
घर क्रमांक : 1899
वय : 37 लिंग : पुरुष
छायाचित्र उपलब्ध

278 XOG4770632
नाव : ज्योत्स्ना विजय माच्छी
वडिलांचे नाव: विजय माच्छी
घर क्रमांक : 84
वय : 38 लिंग : महिला
छायाचित्र उपलब्ध

279 XOG4770707
नाव : यमुना महेंद्र माच्छी
पतीचे नाव: महेंद्र माच्छी
घर क्रमांक : 92
वय : 38 लिंग : महिला
छायाचित्र उपलब्ध

280 XOG4770731
नाव : महेश बाबल माच्छी
वडिलांचे नाव: बाबल माच्छी
घर क्रमांक :
वय : 37 लिंग : पुरुष
छायाचित्र उपलब्ध

281 XOG4770640
नाव : किशोर गणेश माच्छी
वडिलांचे नाव: गणेश माच्छी
घर क्रमांक :
वय : 34 लिंग : पुरुष
छायाचित्र उपलब्ध

282 XOG4770673
नाव : गौतम चंदकांत माच्छी
वडिलांचे नाव: चंदकांत माच्छी
घर क्रमांक : 2776
वय : 34 लिंग : पुरुष
छायाचित्र उपलब्ध

283 XOG4770723
नाव : दर्शना गोविंद माच्छी
वडिलांचे नाव: गोविंद माच्छी
घर क्रमांक :
वय : 34 लिंग : महिला
छायाचित्र उपलब्ध

284 XOG4770590
नाव : हरेश रमेश माच्छी
वडिलांचे नाव: रमेश माच्छी
घर क्रमांक : 85
वय : 33 लिंग : पुरुष
छायाचित्र उपलब्ध

285 XOG4770699
नाव : निलीमा लक्ष्मण माच्छी
वडिलांचे नाव: लक्ष्मण माच्छी
घर क्रमांक : 1760
वय : 33 लिंग : महिला
छायाचित्र उपलब्ध

286 XOG5277108
नाव : जगन्नाथ ज़ेपरु माच्ची
वडिलांचे नाव: ज़ेपरु माच्ची
घर क्रमांक :
वय : 57 लिंग : पुरुष
छायाचित्र उपलब्ध

287 XOG5277082
नाव : मनु जगन्नाथ माच्छी
पतीचे नाव: जगन्नाथ माच्छी
घर क्रमांक :
वय : 56 लिंग : महिला
छायाचित्र उपलब्ध

288 XOG5277066
नाव : दिपा सुरेश माच्छी
पतीचे नाव: सुरेश माच्छी
घर क्रमांक :
वय : 41 लिंग : महिला
छायाचित्र उपलब्ध

289 XOG5277041
नाव : अनूसा मांगता माच्छी
वडिलांचे नाव: मांगता काया माच्छी
घर क्रमांक : 3248
वय : 40 लिंग : महिला
छायाचित्र उपलब्ध

290 XOG5277116
नाव : मनिष दिपक माच्छी
वडिलांचे नाव: दिपक माच्छी
घर क्रमांक :
वय : 36 लिंग : पुरुष
छायाचित्र उपलब्ध

291 XOG5277058
नाव : कविता पूनम माच्छी
पतीचे नाव: पूनम माच्छी
घर क्रमांक :
वय : 35 लिंग : महिला
छायाचित्र उपलब्ध

292 XOG5277074
नाव : सोनल किशोर माच्छी
पतीचे नाव: किशोर माच्छी
घर क्रमांक :
वय : 36 लिंग : महिला
छायाचित्र उपलब्ध

293 XOG5277090
नाव : विस्मय जगन्नाथ माच्छी
वडिलांचे नाव: जगन्नाथ माच्छी
घर क्रमांक :
वय : 32 लिंग : पुरुष
छायाचित्र उपलब्ध

294 XOG5503248
नाव : पुनम भुषण मिस्त्री
पतीचे नाव: भुषण मिस्त्री
घर क्रमांक :
वय : 43 लिंग : महिला
छायाचित्र उपलब्ध

295 XOG4770566
नाव : सुनिता नारायण मोरे
पतीचे नाव: नारायण मोरे
घर क्रमांक : 1151
वय : 54 लिंग : महिला
छायाचित्र उपलब्ध

296 XOG1225366
नाव : वैशाली सुनिल सोनी
पतीचे नाव: सुनिल सोनी
घर क्रमांक :
वय : 40 लिंग : महिला
छायाचित्र उपलब्ध

297 XOG5277033
नाव : हर्षिता जयदीप सोनि
वडिलांचे नाव: जयदीप सोनि
घर क्रमांक :
वय : 38 लिंग : महिला
छायाचित्र उपलब्ध

298 XOG5728589
नाव : प्रेरणा विजय तामोरे
वडिलांचे नाव: विजय तामोरे
घर क्रमांक :
वय : 30 लिंग : महिला
छायाचित्र उपलब्ध

299 XOG4770574
नाव : विलाश उमेश वळवी
वडिलांचे नाव: उमेश वळवी
घर क्रमांक : 3170
वय : 33 लिंग : पुरुष
छायाचित्र उपलब्ध

300 XOG6274286
नाव : हितांशू माच्छी
वडिलांचे नाव: विजय माच्छी
घर क्रमांक : -
वय : 24 लिंग : पुरुष
छायाचित्र उपलब्ध

301 XOG5861414
नाव : रोशन गोविंद माच्छी
वडिलांचे नाव: गोविंद माच्छी
घर क्रमांक : .
वय : 29 लिंग : पुरुष
छायाचित्र उपलब्ध

302 XOG6550156
नाव : मोहम्मद हाफिज शेख
वडिलांचे नाव: रीजवान शेख
घर क्रमांक : 00
वय : 21 लिंग : पुरुष
छायाचित्र उपलब्ध

303 XOG6546022
नाव : चंद्रिका कृष्णा माच्छी
वडिलांचे नाव: कृष्णा महादू माच्छी
घर क्रमांक : नवावाडा
वय : 24 लिंग : महिला
छायाचित्र उपलब्ध

304 XOG0576354
नाव : मंगली ईश्वर दुबळा
पतीचे नाव: ईश्वर दुबळा
घर क्रमांक : सरावली
वय : 65 लिंग : महिला
छायाचित्र उपलब्ध

305 XOG6540397
नाव : अंकेश राजेश माछी
वडिलांचे नाव: राजेश माछी
घर क्रमांक : सारावली सावता
वय : 29 लिंग : पुरुष
छायाचित्र उपलब्ध

306 XOG6540421
नाव : प्रियंका राकेश पागधरे
पतीचे नाव: राकेश पागधरे
घर क्रमांक : सारावली सावता
वय : 39 लिंग : महिला
छायाचित्र उपलब्ध

307 XOG5856372
नाव : जय रमेश माच्छी
वडिलांचे नाव: रमेश माच्छी
घर क्रमांक : सावटा नवा पाडा
वय : 26 लिंग : पुरुष
छायाचित्र उपलब्ध

308 XOG5440367
नाव : प्रकाश नदकिशोर पुजारी
वडिलांचे नाव: नदकिशोर पुजारी
घर क्रमांक : 21
वय : 56 लिंग : पुरुष
छायाचित्र उपलब्ध

309 XOG5440375
नाव : प्रिवण नदकिशोर पुजारी
वडिलांचे नाव: नदकिशोर पुजारी
घर क्रमांक : 21
वय : 53 लिंग : पुरुष
छायाचित्र उपलब्ध

310 XOG6075006
नाव : मोहन नदकिशोर पुजारी
वडिलांचे नाव: नदकिशोर पुजारी
घर क्रमांक : 21
वय : 51 लिंग : पुरुष
छायाचित्र उपलब्ध

311 XOG4962700
नाव : नवीनचंद्र शाह
वडिलांचे नाव: किसनलाल शहा
घर क्रमांक : 22
वय : 71 लिंग : पुरुष
छायाचित्र उपलब्ध

312 XOG6075022
नाव : विजय हरकचंद शाह
वडिलांचे नाव: हरकचंद शाह
घर क्रमांक : 22
वय : 56 लिंग : पुरुष
छायाचित्र उपलब्ध

313 XOG5276548
नाव : सीमाबेन विजयकुमार शहा
पतीचे नाव: विजयकुमार शहा
घर क्रमांक : 22
वय : 54 लिंग : महिला
छायाचित्र उपलब्ध

314 XOG4962726
नाव : नरेश नवीनचंद शहा
वडिलांचे नाव: नवीनचंद शहा
घर क्रमांक : 22
वय : 53 लिंग : पुरुष
छायाचित्र उपलब्ध

315 XOG4962734
नाव : किरण नवीनचंद शहा
वडिलांचे नाव: नवीनचंद शहा
घर क्रमांक : 22
वय : 52 लिंग : पुरुष
छायाचित्र उपलब्ध

316 XOG4962742
नाव : अल्पेश नवीनचंद शहा
वडिलांचे नाव: नवीनचंद शहा
घर क्रमांक : 22
वय : 50 लिंग : पुरुष
छायाचित्र उपलब्ध

317 XOG0574912
नाव : संतोष भागचंद मुथा
वडिलांचे नाव: भागचंद मुथा
घर क्रमांक : 34
वय : 55 लिंग : पुरुष
छायाचित्र उपलब्ध

318 XOG5276563
नाव : विलास रघूनाथ मेस्त्री
वडिलांचे नाव: रघूनाथ मेस्त्री
घर क्रमांक : 39
वय : 75 लिंग : पुरुष
छायाचित्र उपलब्ध

319 XOG6074900
नाव : वर्षा विलास मेस्त्री
पतीचे नाव: विलास मेस्त्री
घर क्रमांक : 39
वय : 69 लिंग : महिला
छायाचित्र उपलब्ध

320 XOG0576009
नाव : हेमलता मोतीलाल बोथरा
पतीचे नाव: मोतीलाल बोथरा
घर क्रमांक : 42
वय : 70 लिंग : महिला
छायाचित्र उपलब्ध

321 XOG5276571
नाव : शितल शशीकांत मेस्त्री
पतीचे नाव: शशीकांत मेस्त्री
घर क्रमांक : 47
वय : 54 लिंग : महिला
छायाचित्र उपलब्ध

322 XOG6075014
नाव : परवेझ खारशेदजी मालिया
वडिलांचे नाव: खरसवेदजी मालया
घर क्रमांक : 50
वय : 55 लिंग : पुरुष
छायाचित्र उपलब्ध

323 XOG0575009
नाव : राजाराम केशव बारी
वडिलांचे नाव: केशव बारी
घर क्रमांक : 53
वय : 79 लिंग : पुरुष
छायाचित्र उपलब्ध

324 XOG1223783
नाव : जगन्नाथ गजानन सोनी
वडिलांचे नाव: गजानन सोनी
घर क्रमांक : 59
वय : 91 लिंग : पुरुष
छायाचित्र उपलब्ध

325 XOG4253357
नाव : शशीकांत संपतलाल डफरीया
वडिलांचे नाव: संपतलाल डफरीया
घर क्रमांक : 60
वय : 71 लिंग : पुरुष
छायाचित्र उपलब्ध

326 XOG5276589
नाव : सिमरतमल मोहन नहार
वडिलांचे नाव: मोहन नहार
घर क्रमांक : 61
वय : 79 लिंग : पुरुष
छायाचित्र उपलब्ध

327 XOG4253373
नाव : सुधाबेन जितेश शाह
पतीचे नाव: जितेश शाह
घर क्रमांक : 62
वय : 70 लिंग : महिला
छायाचित्र उपलब्ध

328 XOG1223213
नाव : कंचनबेन मोहनलाल कनार्वट
पतीचे नाव: मोहनलाल कनार्वट
घर क्रमांक : 63
वय : 98 लिंग : महिला
छायाचित्र उपलब्ध

329 XOG6074330
नाव : उषाबेन अनिलकूमार कनार्वट
पतीचे नाव: अनिलकूमार कनार्वट
घर क्रमांक : 63
वय : 70 लिंग : महिला
छायाचित्र उपलब्ध

330 XOG4253407
नाव : नरेशकूमार मोहनलाल कर्नावट
वडिलांचे नाव: मोहनलाल कर्नावट
घर क्रमांक : 63
वय : 69 लिंग : पुरुष
छायाचित्र उपलब्ध

331 XOG1223247
नाव : जनीबाई नानाभाई धानमेहेर
पतीचे नाव: नानाभाई धानमेहेर
घर क्रमांक : 70
वय : 84 लिंग : महिला
छायाचित्र उपलब्ध

332 XOG1223254
नाव : प्रफुल जगदीश मेस्त्री
वडिलांचे नाव: जगदीश मेस्त्री
घर क्रमांक : 72
वय : 47 लिंग : पुरुष
छायाचित्र उपलब्ध

333 XOG1223262
नाव : भुषण जगदीश मेस्त्री
वडिलांचे नाव: जगदीश मेस्त्री
घर क्रमांक : 72
वय : 46 लिंग : पुरुष
छायाचित्र उपलब्ध

334 XOG4253431
नाव : जनार्दन काशिनाथ मेस्त्री
वडिलांचे नाव: काशिनाथ मेस्त्री
घर क्रमांक : 73
वय : 70 लिंग : पुरुष
छायाचित्र उपलब्ध

335 XOG4253449
नाव : जयश्री जनार्दन मेस्त्री
पतीचे नाव: जनार्दन मेस्त्री
घर क्रमांक : 73
वय : 67 लिंग : महिला
छायाचित्र उपलब्ध

336 XOG6074397
नाव : कुसुम राजू दुबळा
पतीचे नाव: राजू दुबळा
घर क्रमांक : 76
वय : 49 लिंग : महिला
छायाचित्र उपलब्ध

337 XOG6074975
नाव : शांती कान्हा माच्छी
पतीचे नाव: कान्हा माच्छी
घर क्रमांक : 81
वय : 76 लिंग : महिला
छायाचित्र उपलब्ध

338 XOG6074892
नाव : सुनील कान्हा माच्छी
वडिलांचे नाव: कान्हा माच्छी
घर क्रमांक : 81
वय : 54 लिंग : पुरुष
छायाचित्र उपलब्ध

339 XOG0575186
नाव : कृष्णा महादू माच्छी
वडिलांचे नाव: महादू माच्छी
घर क्रमांक : 81
वय : 53 लिंग : पुरुष
छायाचित्र उपलब्ध

340 XOG0575196
नाव : मंजू कृष्णा माच्छी
पतीचे नाव: कृष्णा माच्छी
घर क्रमांक : 81
वय : 49 लिंग : महिला
छायाचित्र उपलब्ध

341 XOG5276605
नाव : सुनिता सुनिल माच्छी
पतीचे नाव: सुनिल माच्छी
घर क्रमांक : 81
वय : 46 लिंग : महिला
छायाचित्र उपलब्ध

342 XOG6351886
नाव : डिंपल माच्छी
वडिलांचे नाव: कृष्णा माच्छी
घर क्रमांक : ८१
वय : 28 लिंग : महिला
छायाचित्र उपलब्ध

343 XOG6542179
नाव : वैशाली किशोर माच्छी
पतीचे नाव: किशोर माच्छी
घर क्रमांक : 81 सरावली
वय : 30 लिंग : महिला
छायाचित्र उपलब्ध

344 XOG0575255
नाव : जानकी गोंविद माच्छी
पतीचे नाव: गोंविद माच्छी
घर क्रमांक : 82
वय : 75 लिंग : महिला
छायाचित्र उपलब्ध

345 XOG6074884
नाव : गुलाब शंभू माच्छी
पतीचे नाव: संभू माच्छी
घर क्रमांक : 84
वय : 64 लिंग : महिला
छायाचित्र उपलब्ध

346 XOG6465553
नाव : स्वप्निल
वडिलांचे नाव: दिलीप माच्छी
घर क्रमांक : 85
वय : 23 लिंग : पुरुष
छायाचित्र उपलब्ध

347 XOG6153910
नाव : मुक्ता नामदेव गप्पे
पतीचे नाव: नामदेव गप्पे
घर क्रमांक : 85
वय : 37 लिंग : महिला
छायाचित्र उपलब्ध

348 XOG6074421
नाव : नानी लक्ष्मण माच्छी
पतीचे नाव: लक्ष्मण माच्छी
घर क्रमांक : 85
वय : 60 लिंग : महिला
छायाचित्र उपलब्ध

349 XOG6465256
नाव : निखील माच्छी
वडिलांचे नाव: दिलीप माच्छी
घर क्रमांक : 85
वय : 26 लिंग : पुरुष
छायाचित्र उपलब्ध

350 XOG0575879
नाव : काशिनाथ रामा माच्छी
वडिलांचे नाव: रामा माच्छी
घर क्रमांक : 86
वय : 57 लिंग : पुरुष
छायाचित्र उपलब्ध

351 XOG0575348
नाव : बेबी पदमा माच्छी
पतीचे नाव: पदमा माच्छी
घर क्रमांक : 88
वय : 61 लिंग : महिला
छायाचित्र उपलब्ध

352 XOG0575322
नाव : सुकरी काशिनाथ माच्छी
पतीचे नाव: काशिनाथ माच्छी
घर क्रमांक : 88
वय : 53 लिंग : महिला
छायाचित्र उपलब्ध

353 XOG6074462
नाव : आत्माराम माहया माच्छी
वडिलांचे नाव: माहया माच्छी
घर क्रमांक : 89
वय : 66 लिंग : पुरुष
छायाचित्र उपलब्ध

354 XOG6074470
नाव : गुलाब आत्माराम माच्छी
पतीचे नाव: आत्माराम माच्छी
घर क्रमांक : 89
वय : 61 लिंग : महिला
छायाचित्र उपलब्ध

355 XOG6074496
नाव : नर्मदा भाया माच्छी
पतीचे नाव: भाया माच्छी
घर क्रमांक : 89
वय : 55 लिंग : महिला
छायाचित्र उपलब्ध

356 XOG6074504
नाव : गोविंद बाबल्या माच्छी
वडिलांचे नाव: बाबल्या माच्छी
घर क्रमांक : 89
वय : 55 लिंग : पुरुष
छायाचित्र उपलब्ध

357 XOG0575473
नाव : कांतीलाल आत्माराम माच्छी
वडिलांचे नाव: आत्माराम माच्छी
घर क्रमांक : 89
वय : 50 लिंग : पुरुष
छायाचित्र उपलब्ध

358 XOG5440409
नाव : पार्वती वासू माच्छी
पतीचे नाव: वासू माच्छी
घर क्रमांक : 90
वय : 53 लिंग : महिला
छायाचित्र उपलब्ध

359 XOG0575512
नाव : शांती नारायण माच्छी
पतीचे नाव: नारायण माच्छी
घर क्रमांक : 91
वय : 76 लिंग : महिला
छायाचित्र उपलब्ध

360 XOG0575520
नाव : राजेश नारायण माच्छी
वडिलांचे नाव: नारायण माच्छी
घर क्रमांक : 91
वय : 51 लिंग : पुरुष
छायाचित्र उपलब्ध

361 XOG0575538
नाव : संगिता राजेश माच्छी
पतीचे नाव: राजेश माच्छी
घर क्रमांक : 91
वय : 48 लिंग : महिला
छायाचित्र उपलब्ध

362 XOG1223643
नाव : सुनिता हरी माच्छी
वडिलांचे नाव: हरी माच्छी
घर क्रमांक : 91
वय : 46 लिंग : महिला
छायाचित्र उपलब्ध

363 XOG1223346
नाव : आशा कांतीलाल माच्छी
पतीचे नाव: कांतीलाल माच्छी
घर क्रमांक : 91
वय : 44 लिंग : महिला
छायाचित्र उपलब्ध

364 XOG4253456
नाव : संदीप आत्माराम माच्छी
वडिलांचे नाव: आत्माराम माच्छी
घर क्रमांक : 91
वय : 41 लिंग : पुरुष
छायाचित्र उपलब्ध

365 XOG5596135
नाव : वर्षा संदिप माच्छी
पतीचे नाव: संदिप माच्छी
घर क्रमांक : 91
वय : 31 लिंग : महिला
छायाचित्र उपलब्ध

366 XOG6074520
नाव : बबली दत्तु माच्छी
पतीचे नाव: दत्तु माच्छी
घर क्रमांक : 92
वय : 50 लिंग : महिला
छायाचित्र उपलब्ध

367 XOG6074538
नाव : हिरुबाई झेपरू माच्छी
पतीचे नाव: झेपरु माच्छी
घर क्रमांक : 93
वय : 85 लिंग : महिला
छायाचित्र उपलब्ध

368 XOG2256287
नाव : अनिता जगन माच्छी
पतीचे नाव: जगन माच्छी
घर क्रमांक : 93
वय : 44 लिंग : महिला
छायाचित्र उपलब्ध

369 XOG6327498
नाव : दत्तु बाबु माच्छी
वडिलांचे नाव: बाबु माच्छी
घर क्रमांक : 94
वय : 50 लिंग : पुरुष
छायाचित्र उपलब्ध

370 XOG1223353
नाव : राजेश बळवंत पागधरे
वडिलांचे नाव: बळवंत पागधरे
घर क्रमांक : 100
वय : 38 लिंग : पुरुष
छायाचित्र उपलब्ध

371 XOG1223379
नाव : राजेश श्रीराम पागधरे
वडिलांचे नाव: श्रीराम पागधरे
घर क्रमांक : 101
वय : 39 लिंग : पुरुष
छायाचित्र उपलब्ध

372 XOG1223361
नाव : मनोज जयशंकर पागधरे
वडिलांचे नाव: जयशंकर पागधरे
घर क्रमांक : 101
वय : 38 लिंग : पुरुष
छायाचित्र उपलब्ध

373 XOG2528701
नाव : सुमित श्रीराम पागधरे
वडिलांचे नाव: श्रीराम पागधरे
घर क्रमांक : 101
वय : 36 लिंग : पुरुष
छायाचित्र उपलब्ध

374 XOG1223387
नाव : राकेश जयशंकर पागधरे
वडिलांचे नाव: जयशंकर पागधरे
घर क्रमांक : 101
वय : 41 लिंग : पुरुष
छायाचित्र उपलब्ध

375 XOG5276613
नाव : अनिता मोरेश्वर पागधरे
पतीचे नाव: मोरेश्वर पागधरे
घर क्रमांक : 102
वय : 61 लिंग : महिला
छायाचित्र उपलब्ध

376 XOG6074587
नाव : पंढरी गजानन पागधरे
वडिलांचे नाव: गजानन पागधरे
घर क्रमांक : 104
वय : 56 लिंग : पुरुष
छायाचित्र उपलब्ध

377 XOG6074926
नाव : नर्मदाबाई महादेव पागधरे
पतीचे नाव: महादेव पागधरे
घर क्रमांक : 105
वय : 63 लिंग : महिला
छायाचित्र उपलब्ध

378 XOG1223403
नाव : प्रियंका देवनाथ पागधरे
वडिलांचे नाव: देवनाथ पागधरे
घर क्रमांक : 108
वय : 38 लिंग : महिला
छायाचित्र उपलब्ध

379 XOG1223429
नाव : सदाशिव महादेव तामोरे
वडिलांचे नाव: महादेव तामोरे
घर क्रमांक : 110
वय : 64 लिंग : पुरुष
छायाचित्र उपलब्ध

380 XOG1223437
नाव : जयश्री सदाशिव तामोरे
पतीचे नाव: सदाशिव तामोरे
घर क्रमांक : 110
वय : 59 लिंग : महिला
छायाचित्र उपलब्ध

381 XOG4253472
नाव : रिटाबेन संजय राणा
पतीचे नाव: संजय राणा
घर क्रमांक : 128
वय : 53 लिंग : महिला
छायाचित्र उपलब्ध

382 XOG1223460
नाव : राहुल सुखदेव माच्छी
वडिलांचे नाव: सुखदेव माच्छी
घर क्रमांक : 171
वय : 41 लिंग : पुरुष
छायाचित्र उपलब्ध

383 XOG1223478
नाव : यशवंत सुखदेव माच्छी
वडिलांचे नाव: सुखदेव माच्छी
घर क्रमांक : 171
वय : 38 लिंग : पुरुष
छायाचित्र उपलब्ध

384 XOG1223494
नाव : विजय पांडू माच्छी
वडिलांचे नाव: पांडू माच्छी
घर क्रमांक : 183
वय : 42 लिंग : पुरुष
छायाचित्र उपलब्ध

385 XOG1500495
नाव : नितीन कान्हा माच्छी
वडिलांचे नाव: कान्हा माच्छी
घर क्रमांक : 188
वय : 37 लिंग : पुरुष
छायाचित्र उपलब्ध

386 XOG5276696
नाव : विपुल मांगता माच्छी
वडिलांचे नाव: मांगता माच्छी
घर क्रमांक : 196
वय : 37 लिंग : पुरुष
छायाचित्र उपलब्ध

387 XOG1223544
नाव : अनिता मिलन माच्छी
वडिलांचे नाव: मिलन माच्छी
घर क्रमांक : 197
वय : 37 लिंग : महिला
छायाचित्र उपलब्ध

388 XOG1223296
नाव : टीना रमेश माच्छी
पतीचे नाव: रमेश माच्छी
घर क्रमांक : 199
वय : 46 लिंग : महिला
छायाचित्र उपलब्ध

389 XOG6285985
नाव : पूनम माच्छी
पतीचे नाव: संतोष माच्छी
घर क्रमांक : 272
वय : 28 लिंग : महिला
छायाचित्र उपलब्ध

390 XOG5997259
नाव : वैभव माच्छी
वडिलांचे नाव: कृष्णा माच्छी
घर क्रमांक : 275
वय : 28 लिंग : पुरुष
छायाचित्र उपलब्ध

391 XOG0574883
नाव : हिराबेन दिलीप मूथा
पतीचे नाव: दिलीप मूथा
घर क्रमांक : 28-2
वय : 71 लिंग : महिला
छायाचित्र उपलब्ध

392 XOG6074934
नाव : सुधा मारुती कदम
पतीचे नाव: मारुती कदम
घर क्रमांक : 750
वय : 66 लिंग : महिला
छायाचित्र उपलब्ध

393 XOG1223650
नाव : श्रावण हरी माच्छी
वडिलांचे नाव: हरी माच्छी
घर क्रमांक : 1582
वय : 66 लिंग : पुरुष
छायाचित्र उपलब्ध

394 XOG4253480
नाव : मारुती दादू चव्हाण
वडिलांचे नाव: दादू चव्हाण
घर क्रमांक : 1648
वय : 54 लिंग : पुरुष
छायाचित्र उपलब्ध

395 XOG4253498
नाव : संगिता मारुती चव्हाण
पतीचे नाव: मारुती चव्हाण
घर क्रमांक : 1648
वय : 43 लिंग : महिला
छायाचित्र उपलब्ध

396 XOG4253522
नाव : विद्याधर नानाभाई धानमेहेर
वडिलांचे नाव: नानाभाई धानमेहेर
घर क्रमांक : 1648
वय : 63 लिंग : पुरुष
छायाचित्र उपलब्ध

397 XOG0575760
नाव : प्रविण नानाभाई धानमेहेर
वडिलांचे नाव: नानाभाई धानमेहेर
घर क्रमांक : 1648
वय : 59 लिंग : पुरुष
छायाचित्र उपलब्ध

398 XOG0575750
नाव : सुमित्रा विद्याधर धानमेहेर
पतीचे नाव: विद्याधर धानमेहेर
घर क्रमांक : 1648
वय : 57 लिंग : महिला
छायाचित्र उपलब्ध

399 XOG0575770
नाव : दिलीप नानाभाई धानमेहेर
वडिलांचे नाव: नानाभाई धानमेहेर
घर क्रमांक : 1648
वय : 57 लिंग : पुरुष
छायाचित्र उपलब्ध

400 XOG2256295
नाव : सुनिता प्रविण धानमेहेर
पतीचे नाव: प्रविण धानमेहेर
घर क्रमांक : 1648
वय : 51 लिंग : महिला
छायाचित्र उपलब्ध

401 XOG2256311
नाव : दर्शना दिलीप धानमेहेर
पतीचे नाव: दिलीप धानमेहेर
घर क्रमांक : 1648
वय : 45 लिंग : महिला
छायाचित्र उपलब्ध

402 XOG6074629
नाव : लक्ष्मण श्रावण माच्छी
वडिलांचे नाव: श्रावण माच्छी
घर क्रमांक : 1760
वय : 58 लिंग : पुरुष
छायाचित्र उपलब्ध

403 XOG6074637
नाव : लता लक्ष्मण माच्छी
पतीचे नाव: लक्ष्मण माच्छी
घर क्रमांक : 1760
वय : 55 लिंग : महिला
छायाचित्र उपलब्ध

404 XOG5276654
नाव : सुकरी श्रावण माच्छी
पतीचे नाव: श्रावण माच्छी
घर क्रमांक : 1899
वय : 58 लिंग : महिला
छायाचित्र उपलब्ध

405 XOG6074652
नाव : लता काशिनाथ माच्छी
पतीचे नाव: काशिनाथ माच्छी
घर क्रमांक : 1899
वय : 56 लिंग : महिला
छायाचित्र उपलब्ध

406 XOG1223510
नाव : वासंती काशिनाथ माच्छी
वडिलांचे नाव: काशिनाथ माच्छी
घर क्रमांक : 188
वय : 47 लिंग : महिला
छायाचित्र उपलब्ध

407 XOG0575926
नाव : फुलकी काशिनाथ माच्छी
पतीचे नाव: काशिनाथ माच्छी
घर क्रमांक : 1899
वय : 65 लिंग : महिला
छायाचित्र उपलब्ध

408 XOG6074686
नाव : बेबी नारायण माच्छी
पतीचे नाव: नारायण माच्छी
घर क्रमांक : 1903
वय : 66 लिंग : महिला
छायाचित्र उपलब्ध

409 XOG4253555
नाव : चंद्रकांत नारायण माच्छी
आईचे नाव: नारायण माच्छी
घर क्रमांक : 1903
वय : 45 लिंग : पुरुष
छायाचित्र उपलब्ध

410 XOG1223577
नाव : शशिकला नारायण माच्छी
वडिलांचे नाव: नारायण माच्छी
घर क्रमांक : 1903
वय : 42 लिंग : महिला
छायाचित्र उपलब्ध

411 XOG0575978
नाव : शांती भास्कर माच्छी
पतीचे नाव: भास्कर माच्छी
घर क्रमांक : 1921
वय : 67 लिंग : महिला
छायाचित्र उपलब्ध

412 XOG0575988
नाव : रमेश बाबू डोंगरकर
वडिलांचे नाव: बाबू डोंगरकर
घर क्रमांक : 2027
वय : 57 लिंग : पुरुष
छायाचित्र उपलब्ध

413 XOG4253571
नाव : सुमन रमेश डोंगरकर
पतीचे नाव: रमेश डोंगरकर
घर क्रमांक : 2027
वय : 54 लिंग : महिला
छायाचित्र उपलब्ध

414 XOG4253597
नाव : शांतीबेन शांतीलाल बोथरा
पतीचे नाव: शांतीलाल बोथरा
घर क्रमांक : 2035
वय : 87 लिंग : महिला
छायाचित्र उपलब्ध

415 XOG0576033
नाव : संजय शांतीलाल बोथरा
वडिलांचे नाव: शांतीलाल बोथरा
घर क्रमांक : 2035
वय : 61 लिंग : पुरुष
छायाचित्र उपलब्ध

416 XOG6423495
नाव : आदित्य बोथरा
वडिलांचे नाव: संजय बोथरा
घर क्रमांक : 2035
वय : 27 लिंग : पुरुष
छायाचित्र उपलब्ध

417 XOG0576097
नाव : उषा दामोदर दवणे
पतीचे नाव: दामोदर दवणे
घर क्रमांक : 2145
वय : 73 लिंग : महिला
छायाचित्र उपलब्ध

418 XOG4253613
नाव : भानुदास दामोदर दवणे
वडिलांचे नाव: दामोदर दवणे
घर क्रमांक : 2145
वय : 52 लिंग : पुरुष
छायाचित्र उपलब्ध

419 XOG4253621
नाव : चंद्रकांत दामोदर दवणे
वडिलांचे नाव: दामोदर दवणे
घर क्रमांक : 2145
वय : 50 लिंग : पुरुष
छायाचित्र उपलब्ध

420 XOG4253639
नाव : हेमलता दामोदर दवणे
वडिलांचे नाव: दामोदर दवणे
घर क्रमांक : 2145
वय : 46 लिंग : महिला
छायाचित्र उपलब्ध

421 XOG5276662
नाव : गौरी मोहन दुबळा
पतीचे नाव: मोहन दुबळा
घर क्रमांक : 2209
वय : 69 लिंग : महिला
छायाचित्र उपलब्ध

422 XOG1223445
नाव : दिलीप छनया दुबळा
वडिलांचे नाव: छनया दुबळा
घर क्रमांक : 2209
वय : 44 लिंग : पुरुष
छायाचित्र उपलब्ध

423 XOG6074736
नाव : जयेश किशन माच्छी
वडिलांचे नाव: किशन माच्छी
घर क्रमांक : 2244
वय : 50 लिंग : पुरुष
छायाचित्र उपलब्ध

424 XOG0576156
नाव : मंजु प्रताप दुबळा
पतीचे नाव: प्रताप दुबळा
घर क्रमांक : 2275
वय : 58 लिंग : महिला
छायाचित्र उपलब्ध

425 XOG0576166
नाव : बबली माच्छी
पतीचे नाव: लक्ष्मण माच्छी
घर क्रमांक : 2297
वय : 60 लिंग : महिला
छायाचित्र उपलब्ध

426 XOG6074751
नाव : हिरा लक्ष्मण माच्छी
वडिलांचे नाव: लक्ष्मण माच्छी
घर क्रमांक : 2297
वय : 54 लिंग : पुरुष
छायाचित्र उपलब्ध

427 XOG6074769
नाव : रमेश लक्ष्मण माच्छी
वडिलांचे नाव: लक्ष्मण माच्छी
घर क्रमांक : 2297
वय : 50 लिंग : पुरुष
छायाचित्र उपलब्ध

428 XOG5276688
नाव : मंजु हिरा माच्छी
पतीचे नाव: हिरा माच्छी
घर क्रमांक : 2297
वय : 49 लिंग : महिला
छायाचित्र उपलब्ध

429 XOG1223601
नाव : ललिता गणेश वझे
पतीचे नाव: गणेश वझे
घर क्रमांक : 2319
वय : 55 लिंग : महिला
छायाचित्र उपलब्ध

430 XOG1223528
नाव : गुलाब मंगेश माच्छी
पतीचे नाव: मंगेश माच्छी
घर क्रमांक : 196
वय : 44 लिंग : महिला
छायाचित्र उपलब्ध

431 XOG1223536
नाव : गणेश राजु माच्छी
वडिलांचे नाव: राजु माच्छी
घर क्रमांक : 3119
वय : 44 लिंग : पुरुष
छायाचित्र उपलब्ध

432 XOG6431571
नाव : फिझा पठाण
पतीचे नाव: सलमान पठाण
घर क्रमांक : 2476
वय : 24 लिंग : महिला
छायाचित्र उपलब्ध

433 XOG1223619
नाव : प्रदीप नामु माच्छी
वडिलांचे नाव: नामु माच्छी
घर क्रमांक : 86
वय : 43 लिंग : पुरुष
छायाचित्र उपलब्ध

434 XOG2528768
नाव : फिरोजखान फय्याज पठाण
वडिलांचे नाव: फय्याज पठाण
घर क्रमांक : 2567
वय : 36 लिंग : पुरुष
छायाचित्र उपलब्ध

435 XOG2528750
नाव : सद्दाम फय्याज पठाण
वडिलांचे नाव: फय्याज पठाण
घर क्रमांक : 2567
वय : 34 लिंग : पुरुष
छायाचित्र उपलब्ध

436 XOG6074801
नाव : मिना राजेश माच्छी
पतीचे नाव: राजेश माच्छी
घर क्रमांक : 2587
वय : 51 लिंग : महिला
छायाचित्र उपलब्ध

437 XOG1223569
नाव : राजेश मांगता माच्छी
वडिलांचे नाव: मांगता माच्छी
घर क्रमांक : 2587
वय : 57 लिंग : पुरुष
छायाचित्र उपलब्ध

438 XOG1223627
नाव : गणेश मांगता माच्छी
वडिलांचे नाव: मांगता माच्छी
घर क्रमांक : 2588
वय : 60 लिंग : पुरुष
छायाचित्र उपलब्ध

439 XOG1223635
नाव : बबली गणेश माच्छी
पतीचे नाव: गणेश माच्छी
घर क्रमांक : 2588
वय : 55 लिंग : महिला
छायाचित्र उपलब्ध

440 XOG2528743
नाव : मयुर गणेश माच्छी
वडिलांचे नाव: गणेश माच्छी
घर क्रमांक : 2619
वय : 35 लिंग : पुरुष
छायाचित्र उपलब्ध

441 XOG5276704
नाव : गणेश हरिश्चंद्र माच्छी
वडिलांचे नाव: हरिश्चंद्र माच्छी
घर क्रमांक : 2691
वय : 56 लिंग : पुरुष
छायाचित्र उपलब्ध

442 XOG5276712
नाव : नानी बबन माच्छी
पतीचे नाव: बबन माच्छी
घर क्रमांक : 2730
वय : 47 लिंग : महिला
छायाचित्र उपलब्ध

443 XOG4253647
नाव : प्रविण हरी माच्छी
वडिलांचे नाव: हरी माच्छी
घर क्रमांक : 2757
वय : 46 लिंग : पुरुष
छायाचित्र उपलब्ध

444 XOG4253654
नाव : प्रमिला प्रविण माच्छी
पतीचे नाव: प्रविण माच्छी
घर क्रमांक : 2757
वय : 41 लिंग : महिला
छायाचित्र उपलब्ध

445 XOG5276720
नाव : हरिश्चंद्र काया माच्छी
वडिलांचे नाव: काया माच्छी
घर क्रमांक : 2768
वय : 62 लिंग : पुरुष
छायाचित्र उपलब्ध

446 XOG5276738
नाव : मनू हरिश्चंद्र माच्छी
पतीचे नाव: हरिश्चंद्र माच्छी
घर क्रमांक : 2768
वय : 56 लिंग : महिला
छायाचित्र उपलब्ध

447 XOG0576275
नाव : विजय हरी माच्छी
वडिलांचे नाव: हरी माच्छी
घर क्रमांक : 2773
वय : 52 लिंग : पुरुष
छायाचित्र उपलब्ध

448 XOG0576285
नाव : किशोर हरिभाई माच्छी
वडिलांचे नाव: हरिभाई माच्छी
घर क्रमांक : 2773
वय : 49 लिंग : पुरुष
छायाचित्र उपलब्ध

449 XOG4253464
नाव : बबीता विजय माच्छी
पतीचे नाव: विजय माच्छी
घर क्रमांक : 2773
वय : 40 लिंग : महिला
छायाचित्र उपलब्ध

450 XOG6074827
नाव : चंद्रकांत हरी माच्छी
वडिलांचे नाव: हरी माच्छी
घर क्रमांक : 2776
वय : 57 लिंग : पुरुष
छायाचित्र उपलब्ध

451 XOG1223676
नाव : लीला चंद्रकांत माच्छी
पतीचे नाव: चंद्रकांत माच्छी
घर क्रमांक : 2776
वय : 55 लिंग : महिला
छायाचित्र उपलब्ध

452 XOG1223684
नाव : सुरेश रामजी दुबळा
वडिलांचे नाव: रामजी दुबळा
घर क्रमांक : 2825
वय : 48 लिंग : पुरुष
छायाचित्र उपलब्ध

453 XOG1223692
नाव : रक्षा सुरेश दुबळा
पतीचे नाव: सुरेश दुबळा
घर क्रमांक : 2825
वय : 47 लिंग : महिला
छायाचित्र उपलब्ध

454 XOG1223288
नाव : दिलीप बाबू माच्छी
वडिलांचे नाव: बाबू माच्छी
घर क्रमांक : 00
वय : 47 लिंग : पुरुष
छायाचित्र उपलब्ध

455 XOG1223304
नाव : सुनंदा दिलीप माच्छी
पतीचे नाव: दिलीप माच्छी
घर क्रमांक : 00
वय : 46 लिंग : महिला
छायाचित्र उपलब्ध

456 XOG0575215
नाव : हरिश्चंद्र महादु माच्छी
वडिलांचे नाव: महादु माच्छी
घर क्रमांक : 2868
वय : 60 लिंग : पुरुष
छायाचित्र उपलब्ध

457 XOG0575223
नाव : बेबी हरिश्चंद्र माच्छी
पतीचे नाव: हरिश्चंद्र माच्छी
घर क्रमांक : 2868
वय : 57 लिंग : महिला
छायाचित्र उपलब्ध

458 XOG2528719
नाव : अनिल सदाशिव तामोरे
वडिलांचे नाव: सदाशिव तामोरे
घर क्रमांक : 2944
वय : 34 लिंग : पुरुष
छायाचित्र उपलब्ध

459 XOG1223486
नाव : संगिता विजय माच्छी
पतीचे नाव: विजय माच्छी
घर क्रमांक : 3004
वय : 46 लिंग : महिला
छायाचित्र उपलब्ध

460 XOG6074512
नाव : किसन महादू माच्छी
वडिलांचे नाव: महादू माच्छी
घर क्रमांक : 92
वय : 55 लिंग : पुरुष
छायाचित्र उपलब्ध

461 XOG0575413
नाव : शकुंतला गोविंद माच्छी
पतीचे नाव: गोविंद माच्छी
घर क्रमांक : 3005
वय : 51 लिंग : महिला
छायाचित्र उपलब्ध

462 XOG0575483
नाव : जगन हरिचंद्र माच्छी
वडिलांचे नाव: हरिचंद्र माच्छी
घर क्रमांक : 3005
वय : 50 लिंग : पुरुष
छायाचित्र उपलब्ध

463 XOG2528735
नाव : सलमान शहाजान पठाण
वडिलांचे नाव: शहाजान पठाण
घर क्रमांक : 3019
वय : 33 लिंग : पुरुष
छायाचित्र उपलब्ध

464 XOG1223205
नाव : रुचिता राजेश मेस्त्री
पतीचे नाव: राजेश मेस्त्री
घर क्रमांक : 3039
वय : 44 लिंग : महिला
छायाचित्र उपलब्ध

465 XOG1223700
नाव : महेश मांगता माच्छी
वडिलांचे नाव: मांगता माच्छी
घर क्रमांक : 3130
वय : 44 लिंग : पुरुष
छायाचित्र उपलब्ध

466 XOG1223718
नाव : मिता महेश माच्छी
पतीचे नाव: महेश माच्छी
घर क्रमांक : 3130
वय : 44 लिंग : महिला
छायाचित्र उपलब्ध

467 XOG1223726
नाव : रमेश विनू दुबळा
वडिलांचे नाव: विनू दुबळा
घर क्रमांक : 3132
वय : 49 लिंग : पुरुष
छायाचित्र उपलब्ध

468 XOG5276746
नाव : गणेश विनू दुबळा
वडिलांचे नाव: विनू दुबळा
घर क्रमांक : 00
वय : 40 लिंग : पुरुष
छायाचित्र उपलब्ध

469 XOG4253662
नाव : अन्सार सिबली खान
वडिलांचे नाव: सिबली खान
घर क्रमांक : 3134
वय : 46 लिंग : पुरुष
छायाचित्र उपलब्ध

470 XOG4253670
नाव : रुक्सार अन्सार खान
पतीचे नाव: अन्सार खान
घर क्रमांक : 3134
वय : 44 लिंग : महिला
छायाचित्र उपलब्ध

471 XOG6335277
नाव : गिरीश मुराहू यादव
वडिलांचे नाव: मुराहू यादव
घर क्रमांक : 3169
वय : 55 लिंग : पुरुष
छायाचित्र उपलब्ध

472 XOG6334718
नाव : मोनका गिरीश यादव
पतीचे नाव: गिरीश यादव
घर क्रमांक : 3169
वय : 52 लिंग : महिला
छायाचित्र उपलब्ध

473 XOG0575582
नाव : दिपक झेपरु माच्छी
वडिलांचे नाव: झेपरु माच्छी
घर क्रमांक : 3323
वय : 60 लिंग : पुरुष
छायाचित्र उपलब्ध

474 XOG0575592
नाव : शंकुतला दिपक माच्छी
पतीचे नाव: दिपक माच्छी
घर क्रमांक : 3323
वय : 57 लिंग : महिला
छायाचित्र उपलब्ध

475 XOG4253548
नाव : द्रौपदी आत्माराम धर्ममेहेर
वडिलांचे नाव: आत्माराम धर्ममेहेर
घर क्रमांक : 3369
वय : 49 लिंग : महिला
छायाचित्र उपलब्ध

476 XOG6074447
नाव : गीता रमेश माच्छी
पतीचे नाव: रमेश माच्छी
घर क्रमांक : 85
वय : 51 लिंग : महिला
छायाचित्र उपलब्ध

477 XOG6568257
नाव : कल्पेश यादव
वडिलांचे नाव: सुरेश यादव
घर क्रमांक : हाऊस नं 77
वय : 23 लिंग : पुरुष
छायाचित्र उपलब्ध

478 XOG6629927
नाव : यश जयेश माच्छी
वडिलांचे नाव: जयेश माच्छी
घर क्रमांक : 2244
वय : 23 लिंग : पुरुष
छायाचित्र उपलब्ध

479 XOG6633630
नाव : कौशिक कमलेश माच्छी
वडिलांचे नाव: कमलेश माच्छी
घर क्रमांक : हाऊस नं 3300
वय : 24 लिंग : पुरुष
छायाचित्र उपलब्ध

480 XOG6634257
नाव : गौरव राजेश माच्छी
वडिलांचे नाव: राजेश माच्छी
घर क्रमांक : 2950
वय : 27 लिंग : पुरुष
छायाचित्र उपलब्ध

481 XOG6637912
नाव : हेमा दिलीप गोलीम
पतीचे नाव: दिलीप गोलीम
घर क्रमांक : 0
वय : 45 लिंग : महिला
छायाचित्र उपलब्ध

482 XOG6638431
नाव : हेमा कैलास माच्छी
पतीचे नाव: कैलास माच्छी
घर क्रमांक : 0
वय : 38 लिंग : महिला
छायाचित्र उपलब्ध

483 XOG6638498
नाव : नयना नवीन मच्छी
पतीचे नाव: नवीन माच्छी
घर क्रमांक : 3153
वय : 33 लिंग : महिला
छायाचित्र उपलब्ध

484 XOG6638514
नाव : प्रमिला हेमंत माच्छी
पतीचे नाव: हेमंत माच्छी
घर क्रमांक : 3153
वय : 35 लिंग : महिला
छायाचित्र उपलब्ध

485 XOG6638555
नाव : विनीत कैलास माच्छी
वडिलांचे नाव: कैलास माच्छी
घर क्रमांक : 0
वय : 22 लिंग : पुरुष
छायाचित्र उपलब्ध

486 XOG6646111
नाव : रक्षा केतन माच्छी
पतीचे नाव: केतन माच्छी
घर क्रमांक : 0
वय : 38 लिंग : महिला
छायाचित्र उपलब्ध

487 XOG6646236
नाव : पियुष गणेश माच्छी
वडिलांचे नाव: गणेश माच्छी
घर क्रमांक : नवा वाडा
वय : 20 लिंग : पुरुष
छायाचित्र उपलब्ध

488 XOG6648422
नाव : विकी गणेश माच्छी
वडिलांचे नाव: गणेश माच्छी
घर क्रमांक : नवावाडा
वय : 31 लिंग : पुरुष
छायाचित्र उपलब्ध

489 XOG6649347
नाव : निशा दिनेश माच्छी
पतीचे नाव: दिनेश माच्छी
घर क्रमांक : 0
वय : 31 लिंग : महिला
छायाचित्र उपलब्ध

490 XOG6659957
नाव : अल्पा गौतम माच्छी
पतीचे नाव: गौतम माच्छी
घर क्रमांक : 0
वय : 36 लिंग : महिला
छायाचित्र उपलब्ध

491 XOG6659668
नाव : जयश्री वसंत माच्छी
पतीचे नाव: वसंत माच्छी
घर क्रमांक : नवावाडा सावटा
वय : 43 लिंग : महिला
छायाचित्र उपलब्ध

492 XOG6659676
नाव : राजश्री दीपक माच्छी
पतीचे नाव: दिपक माच्छी
घर क्रमांक : नवावाडा सावटा
वय : 45 लिंग : महिला
छायाचित्र उपलब्ध

493 XOG6659940
नाव : गौतम बाबू माच्छी
वडिलांचे नाव: बाबू माच्छी
घर क्रमांक : 0
वय : 32 लिंग : पुरुष
छायाचित्र उपलब्ध

494 XOG6662134
नाव : तेजल विनोद माच्छी
पतीचे नाव: विनोद माच्छी
घर क्रमांक : सारावली
वय : 26 लिंग : महिला
छायाचित्र उपलब्ध

495 XOG6662597
नाव : वसंत काशिनाथ माच्छी
वडिलांचे नाव: काशिनाथ माच्छी
घर क्रमांक : 0
वय : 43 लिंग : पुरुष
छायाचित्र उपलब्ध

496 XOG6667398
नाव : ममता चंद्रकांत माच्छी
वडिलांचे नाव: चंद्रकांत माच्छी
घर क्रमांक : 00
वय : 30 लिंग : महिला
छायाचित्र उपलब्ध

497 UUC4204186
नाव : उज्ज्वला गायकवाड
वडिलांचे नाव: वसंत पवार
घर क्रमांक : 00
वय : 46 लिंग : महिला
छायाचित्र उपलब्ध

498 XOG6678882
नाव : अनिकेत धानमेहेर
वडिलांचे नाव: प्रवीण धानमेहेर
घर क्रमांक : धानमेहेर हाऊस
वय : 24 लिंग : पुरुष
छायाचित्र उपलब्ध

499 XOG6685069
नाव : हेमंत आत्माराम माच्छी
वडिलांचे नाव: आत्माराम माच्छी
घर क्रमांक : 91
वय : 44 लिंग : पुरुष
छायाचित्र उपलब्ध

500 XOG6693972
नाव : मेघना गपे
वडिलांचे नाव: नामदेव गपे
घर क्रमांक : 00
वय : 21 लिंग : महिला
छायाचित्र उपलब्ध

501 XOG6714802
नाव : अरुणा अशोक माछी
पतीचे नाव: अशोक माछी
घर क्रमांक : 257
वय : 39 लिंग : महिला
छायाचित्र उपलब्ध

502 XOG6710016
नाव : यश पंकज शिंगाडा
वडिलांचे नाव: पंकज शिंगाडा
घर क्रमांक : सारावली
वय : 21 लिंग : पुरुष
छायाचित्र उपलब्ध

503 XOG6795942
नाव : भाविन विद्याधर धानमेहेर
वडिलांचे नाव: विद्याधर धानमेहेर
घर क्रमांक : 71,
वय : 34 लिंग : पुरुष
छायाचित्र उपलब्ध

504 XOG6795959
नाव : चिराग विद्याधर धानमेहेर
वडिलांचे नाव: विद्याधर धानमेहेर
घर क्रमांक : 71
वय : 35 लिंग : पुरुष
छायाचित्र उपलब्ध

505 XOG6795975
नाव : समीक्षा दिलीप धानमेहेर
वडिलांचे नाव: दिलीप धानमेहेर
घर क्रमांक : 00
वय : 23 लिंग : महिला
छायाचित्र उपलब्ध

506 XOG6808430
नाव : कल्पना पंकज माच्छी
पतीचे नाव: पंकज माच्छी
घर क्रमांक : 00
वय : 36 लिंग : महिला
छायाचित्र उपलब्ध

507 XOG6860274
नाव : लता भुलेश्वर दांडेकर
पतीचे नाव: भुलेश्वर दांडेकर
घर क्रमांक : 00
वय : 41 लिंग : महिला
छायाचित्र उपलब्ध

508 XOG6871958
नाव : संगीता यशवंत माच्छी
पतीचे नाव: यशवंत माच्छी
घर क्रमांक : 123
वय : 36 लिंग : महिला
छायाचित्र उपलब्ध

509 XOG6905095
नाव : जुही वसंत माच्छी
वडिलांचे नाव: वसंत माच्छी
घर क्रमांक : घर नं.2367
वय : 22 लिंग : महिला
छायाचित्र उपलब्ध

510 XOG6917470
नाव : रिया राजेश पागधरे
पतीचे नाव: राजेश पागधरे
घर क्रमांक : 101,मंगेल आदि नवा वाडा,सावता
वय : 45 लिंग : महिला
छायाचित्र उपलब्ध

511 XOG6919617
नाव : सुशीला काशिनाथ माच्छी
पतीचे नाव: काशिनाथ माच्छी
घर क्रमांक : 00
वय : 52 लिंग : महिला
छायाचित्र उपलब्ध

512 XOG6925580
नाव : सीता सागर माच्छी
पतीचे नाव: सागर माच्छी
घर क्रमांक : सरावली सावटा
वय : 33 लिंग : महिला
छायाचित्र उपलब्ध

513 XOG6925622
नाव : उमेश लक्ष्मण माच्छी
वडिलांचे नाव: लक्ष्मण माच्छी
घर क्रमांक : 256
वय : 35 लिंग : महिला
छायाचित्र उपलब्ध

514 XOG6925945
नाव : रेखा मणिलाल माच्छी
पतीचे नाव: मणिलाल माच्छी
घर क्रमांक : सरावली सावटा
वय : 37 लिंग : महिला
छायाचित्र उपलब्ध

515 XOG6926117
नाव : प्रमिला भालचंद्र माच्छी
पतीचे नाव: भालचंद्र माच्छी
घर क्रमांक : नवापाडा
वय : 53 लिंग : महिला
छायाचित्र उपलब्ध

516 XOG6926125
नाव : येशू पांडु माच्छी
पतीचे नाव: पांडु माच्छी
घर क्रमांक : नवापाडा
वय : 59 लिंग : महिला
छायाचित्र उपलब्ध

517 XOG6926182
नाव : तरूना वेस्ता माछी
वडिलांचे नाव: वेस्टा माच्छी
घर क्रमांक : सरावली
वय : 26 लिंग : महिला
छायाचित्र उपलब्ध

518 XOG6930846
नाव : लिना किशोर माच्छी
पतीचे नाव: किशोर माच्छी
घर क्रमांक : 00
वय : 43 लिंग : महिला
छायाचित्र उपलब्ध

519 XOG6931158
नाव : कोमल मोहन छेत्री
पतीचे नाव: मोहन छेत्री
घर क्रमांक : डहाणू सावटा रोड
वय : 43 लिंग : महिला
छायाचित्र उपलब्ध

520 XOG6931141
नाव : मोहन चंद्र छेत्री
वडिलांचे नाव: चंद्र छेत्री
घर क्रमांक : डहाणू सावटा रोड
वय : 48 लिंग : पुरुष
छायाचित्र उपलब्ध

521 XOG6936694
नाव : रोशनी भागेश केणी
पतीचे नाव: भागेश केणी
घर क्रमांक : 45
वय : 31 लिंग : महिला
छायाचित्र उपलब्ध

522 XOG6947279
नाव : सुनिता बाबल माच्छी
वडिलांचे नाव: बाबल माच्छी
घर क्रमांक : 00
वय : 33 लिंग : महिला
छायाचित्र उपलब्ध

523 XOG6949200
नाव : रंजना रघुनाथ माच्छी
पतीचे नाव: रघुनाथ माच्छी
घर क्रमांक : 00
वय : 41 लिंग : महिला
छायाचित्र उपलब्ध

524 XOG6971816
नाव : हर्ष वसंत माच्छी
वडिलांचे नाव: वसंत माच्छी
घर क्रमांक : 00
वय : 20 लिंग : पुरुष
छायाचित्र उपलब्ध

525 XOG6995096
नाव : जिल हितेश माच्छी
वडिलांचे नाव: हितेश माच्छी
घर क्रमांक : घर नं.270
वय : 22 लिंग : महिला
छायाचित्र उपलब्ध

526 XOG6996490
नाव : क्रिश हितेश माच्छी
वडिलांचे नाव: हितेश माच्छी
घर क्रमांक : घर नं.270
वय : 20 लिंग : पुरुष
छायाचित्र उपलब्ध

527 XOG7010630
नाव : योगेश्वरी गौतम माच्छी
पतीचे नाव: गौतम माच्छी
घर क्रमांक : 05
वय : 28 लिंग : महिला
छायाचित्र उपलब्ध

528 XOG7027618
नाव : केतन नारायण माच्छी
वडिलांचे नाव: नारायण माच्छी
घर क्रमांक : 1903
वय : 38 लिंग : पुरुष
छायाचित्र उपलब्ध

मतदारांचा सारांश

A) मतदारांची संख्या

		यादी प्रकार	यादी ओळख	मतदारांची संख्या			
				पुरुष	महिला	तृतिय पंथी	एकूण
I	मूळ यादी	मूळ यादी	विशेष सखोल पुनरिक्षण २०२६ च्या अंतर्गत तयार करण्यात आलेली प्रारूप मतदार यादी	262	266	0	528
				262	266	0	528

मतदार नोंदणी अधिकाऱ्याची स्वाक्षरी