मतदार यादी 2026 S13 महाराष्ट्र

विधानसभा मतदारसंघाचा क्रमांक , नाव व आरक्षण स्थिती : 128 - डहाणू (अ.ज.) (राखीव)	यादी भाग क्रमांक : 317
ज्या लोकसभा मतदारसंघात अंतर्भुत आहे त्या लोकसभा मतदारसंघाचा क्रमांक व नाव आणि आरक्षण स्थिती : 22 - पालघर (अ.ज.) (राखीव)	

1. पुनरीक्षणाचा तपशील

पुनरीक्षणाचे वर्ष	**2026**	**यादी ओळख** विशेष सखोल पुनरिक्षण २०२६ च्या अंतर्गत तयार करण्यात आलेली प्रारूप मतदार यादी
अहर्ता दिनांक	**01-10-2026**	
पुनरिक्षणाचा प्रकार	**विशेष सखोल पुनरिक्षण 2026**	
प्रसिद्धीचा दिनांक	**31-08-2026**	

2. भाग क्र. आणि मतदान क्षेत्राचा तपशील

भागामधील विभागांचा क्रमांक आणि नाव

1-कोम पाडा आगवन
2-उमरी पाडा आगवन
3-ओहळी पाडा आगवन
4-दुबळी पाडा आगवन
5-खारबाव पाडा आगवन
6-डोंगरी पाडा आगवन
7-वावे पाडा आगवन

मूळ नगर किंवा गाव	: आगवन
पोलीस स्थानक	: डहाणू
तालुका	: डहाणू
जिल्हा	: पालघर
पीन कोड	: 401602

3. मतदान केंद्राचा तपशील

मतदान केंद्राचा क्रमांक आणि नाव : 317 - आगवन **मतदान केंद्राचा पत्ता :** जि. प. प्राथमिक मराठी शाळा, खोली क्र.2, आगवण मोठा पाडा	**मतदान केंद्राचा प्रकार (पुरुष/महिला/सर्वसाधारण)**	सर्वसाधारण
	या यादी भागातील सहायकारी मतदान केंद्रांची संख्या :	0

4. मतदारांची संख्या

सुरुवातीचा अनुक्रमांक	**शेवटचा अनुक्रमांक**	**एकूण मतदार**			
		पुरुष	**महिला**	**तृतिय पंथी**	**एकूण**
1	937	475	462	0	937

मतदार नोंदणी अधिकाऱ्याची स्वाक्षरी

Nazri Naksha

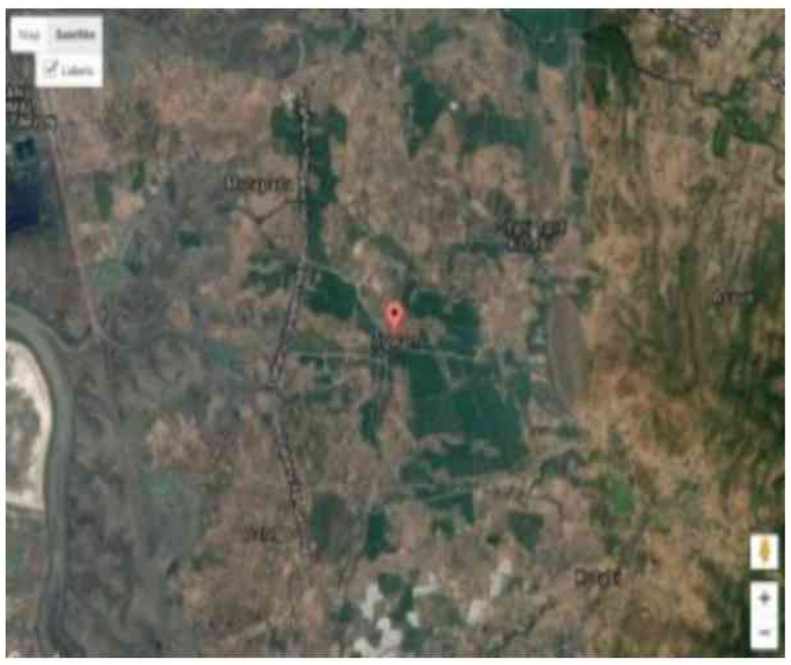

Google Map View

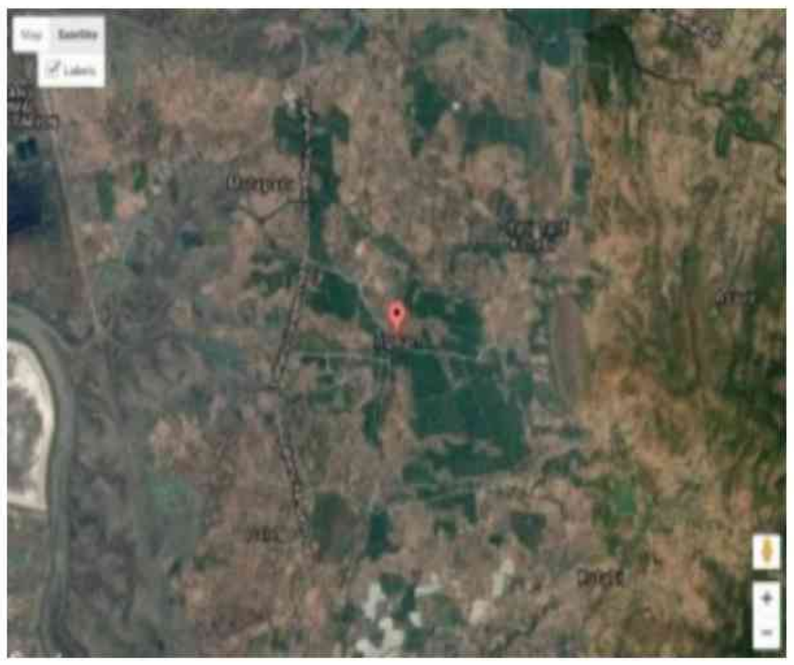

Polling Station Building Front View



Polling Station Front View



Cad View

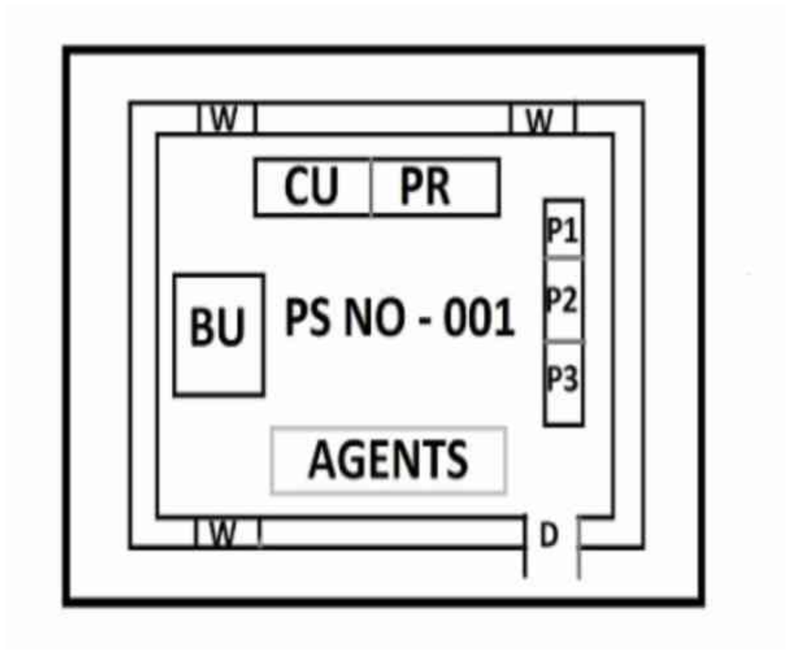

Key MAP View

1 XOG3007804
नाव : विनोद चैत्या दसवत
वडिलांचे नाव: चैत्या दसवत
घर क्रमांक :
वय : 34 लिंग : पुरुष
छायाचित्र उपलब्ध

2 XOG5710611
नाव : स्वप्नाली नितीन धानमेहेर
वडिलांचे नाव: नितिन धानमेहेर
घर क्रमांक :
वय : 28 लिंग : महिला
छायाचित्र उपलब्ध

3 XOG3005667
नाव : विनोद परशु दुबळा
वडिलांचे नाव: परशु दुबळा
घर क्रमांक :
वय : 35 लिंग : पुरुष
छायाचित्र उपलब्ध

4 XOG3007606
नाव : विलास इश्वर दुबळा
वडिलांचे नाव: इश्वर दुबळा
घर क्रमांक :
वय : 35 लिंग : पुरुष
छायाचित्र उपलब्ध

5 XOG3005675
नाव : कमलेश धेडु दुबळा
वडिलांचे नाव: धेडु दुबळा
घर क्रमांक :
वय : 35 लिंग : पुरुष
छायाचित्र उपलब्ध

6 XOG6318851
नाव : पारु धर्मा गहाल
पतीचे नाव: धर्मा गहाल
घर क्रमांक : --
वय : 70 लिंग : महिला
छायाचित्र उपलब्ध

7 XOG6317838
नाव : देवजी सुकक्या गहाल
वडिलांचे नाव: सुकक्या गहाल
घर क्रमांक : --
वय : 46 लिंग : पुरुष
छायाचित्र उपलब्ध

8 XOG3685096
नाव : मालती देवजी गहाल
पतीचे नाव: देवजी गहाल
घर क्रमांक : --
वय : 43 लिंग : महिला
छायाचित्र उपलब्ध

9 XOG4719506
नाव : लखमा सुकऱ्या गहल
वडिलांचे नाव: सुकऱ्या गहल
घर क्रमांक :
वय : 43 लिंग : पुरुष
छायाचित्र उपलब्ध

10 XOG3685633
नाव : सुकऱ्या राघ्या गहला
वडिलांचे नाव: राघ्या गहला
घर क्रमांक : ---
वय : 75 लिंग : पुरुष
छायाचित्र उपलब्ध

11 XOG3685658
नाव : काशिनाथ राज्या गहला
वडिलांचे नाव: राज्या गहला
घर क्रमांक : ---
वय : 75 लिंग : पुरुष
छायाचित्र उपलब्ध

12 XOG6316525
नाव : रेश्मी लाडक्या गहला
पतीचे नाव: लाडक्या गहला
घर क्रमांक : --
वय : 75 लिंग : महिला
छायाचित्र उपलब्ध

13 XOG3685211
नाव : लक्ष्मी काशिनाथ गहला
पतीचे नाव: काशिनाथ गहला
घर क्रमांक : ---
वय : 70 लिंग : महिला
छायाचित्र उपलब्ध

14 XOG3685609
नाव : महादया रावजी गहला
वडिलांचे नाव: रावजी गहला
घर क्रमांक : --
वय : 65 लिंग : पुरुष
छायाचित्र उपलब्ध

15 XOG3685583
नाव : शंकर देवजी गहला
वडिलांचे नाव: देवजी गहला
घर क्रमांक : --
वय : 65 लिंग : पुरुष
छायाचित्र उपलब्ध

16 XOG3685161
नाव : लक्ष्ती शंकर गहला
पतीचे नाव: शंकर गहला
घर क्रमांक : --
वय : 62 लिंग : महिला
छायाचित्र उपलब्ध

17 XOG3685617
नाव : लखु रावजी गहला
वडिलांचे नाव: रावजी गहला
घर क्रमांक : --
वय : 62 लिंग : पुरुष
छायाचित्र उपलब्ध

18 XOG6317796
नाव : चंपी महादु गहला
पतीचे नाव: महादु गहला
घर क्रमांक : --
वय : 62 लिंग : महिला
छायाचित्र उपलब्ध

19 XOG5803119
नाव : देवेंद्र धर्मा गहला
वडिलांचे नाव: धर्मा गहला
घर क्रमांक :
वय : 59 लिंग : पुरुष
छायाचित्र उपलब्ध

20 XOG4272548
नाव : मालती बबन गहला
पतीचे नाव: बबन गहला
घर क्रमांक : ---
वय : 58 लिंग : महिला
छायाचित्र उपलब्ध

21 XOG3685179
नाव : ललीता लखु गहला
पतीचे नाव: लखु गहला
घर क्रमांक : --
वय : 58 लिंग : महिला
छायाचित्र उपलब्ध

22 XOG3685641
नाव : गंगाराम राघ्या गहला
वडिलांचे नाव: राघ्या गहला
घर क्रमांक : ---
वय : 52 लिंग : पुरुष
छायाचित्र उपलब्ध

23 XOG3685203
नाव : देवकी गंगाराम गहला
पतीचे नाव: गंगाराम गहला
घर क्रमांक : ---
वय : 50 लिंग : महिला
छायाचित्र उपलब्ध

24 XOG3685591
नाव : गणपत शंकर गहला
वडिलांचे नाव: शंकर गहला
घर क्रमांक : --
वय : 47 लिंग : पुरुष
छायाचित्र उपलब्ध

25 XOG6317804
नाव : सुरेश रुपजी गहला
वडिलांचे नाव: रुपजी गहला
घर क्रमांक : ---
वय : 46 लिंग : पुरुष
छायाचित्र उपलब्ध

26 XOG3685542
नाव : शिनकर गणू गहला
वडिलांचे नाव: गणू गहला
घर क्रमांक : ---
वय : 46 लिंग : पुरुष
छायाचित्र उपलब्ध

27 XOG4272365
नाव : रामु धर्मा गहला
वडिलांचे नाव: धर्मा गहला
घर क्रमांक : --
वय : 46 लिंग : पुरुष
छायाचित्र उपलब्ध

28 XOG3685187
नाव : पिंकी राजु गहला
पतीचे नाव: राजु गहला
घर क्रमांक : ---
वय : 44 लिंग : महिला
छायाचित्र उपलब्ध

29 XOG6321137
नाव : मधुकर काशिनाथ गहला
वडिलांचे नाव: काशिनाथ गहला
घर क्रमांक : ---
वय : 42 लिंग : पुरुष
छायाचित्र उपलब्ध

30 XOG4272480
नाव : सकु सुरेश गहला
पतीचे नाव: सुरेश गहला
घर क्रमांक : ---
वय : 41 लिंग : महिला
छायाचित्र उपलब्ध

31 XOG3685559 नाव : सदु गणू गहला वडिलांचे नाव: गणू गहला घर क्रमांक : --- वय : 41 लिंग : पुरुष छायाचित्र उपलब्ध	32 XOG3685120 नाव : गुलाब सदु गहला पतीचे नाव: सदु गहला घर क्रमांक : --- वय : 41 लिंग : महिला छायाचित्र उपलब्ध	33 XOG3685138 नाव : रंजु शिनवार गहला पतीचे नाव: शिनवार गहला घर क्रमांक : --- वय : 41 लिंग : महिला छायाचित्र उपलब्ध
34 XOG6316483 नाव : सुमन रामा गहला पतीचे नाव: रामा गहला घर क्रमांक : -- वय : 41 लिंग : महिला छायाचित्र उपलब्ध	35 XOG3685526 नाव : संजय गोपाल गहला वडिलांचे नाव: गोपाल गहला घर क्रमांक : -- वय : 39 लिंग : पुरुष छायाचित्र उपलब्ध	36 XOG6316509 नाव : गुलाब चिंतामण गहला पतीचे नाव: चिंतामण गहला घर क्रमांक : --- वय : 36 लिंग : महिला छायाचित्र उपलब्ध
37 XOG6317770 नाव : वाज्या भिवा हाडळ वडिलांचे नाव: भिवा हाडळ घर क्रमांक : --- वय : 46 लिंग : पुरुष छायाचित्र उपलब्ध	38 XOG3685112 नाव : प्रमिला वाज्या हाडळ पतीचे नाव: वाज्या हाडळ घर क्रमांक : --- वय : 45 लिंग : महिला छायाचित्र उपलब्ध	39 XOG5295092 नाव : संजय रमण कोल वडिलांचे नाव: रमण कोल घर क्रमांक : वय : 45 लिंग : पुरुष छायाचित्र उपलब्ध
40 XOG3685567 नाव : बाबू शंकर कोल वडिलांचे नाव: शंकर कोल घर क्रमांक : --- वय : 41 लिंग : पुरुष छायाचित्र उपलब्ध	41 XOG4272555 नाव : संती बाबू कोल पतीचे नाव: बाबु कोल घर क्रमांक : --- वय : 41 लिंग : महिला छायाचित्र उपलब्ध	42 XOG5630439 नाव : जयेश लक्ष्मण कोल वडिलांचे नाव: लक्ष्मण कोल घर क्रमांक : वय : 38 लिंग : पुरुष छायाचित्र उपलब्ध
43 XOG5630520 नाव : संगीता विनोद कोल पतीचे नाव: विनोद कोल घर क्रमांक : वय : 38 लिंग : महिला छायाचित्र उपलब्ध	44 XOG5630470 नाव : गीता सुभाष कोल पतीचे नाव: सुभाष कोल घर क्रमांक : 00 वय : 38 लिंग : महिला छायाचित्र उपलब्ध	45 XOG5295100 नाव : निलेश रमण कोल वडिलांचे नाव: रमण कोल घर क्रमांक : वय : 35 लिंग : पुरुष छायाचित्र उपलब्ध
46 XOG5630462 नाव : अरुणा जयेश कोल पतीचे नाव: जयेश कोल घर क्रमांक : वय : 34 लिंग : महिला छायाचित्र उपलब्ध	47 XOG5630512 नाव : रंजना दिनेश कोल पतीचे नाव: दिनेश कोल घर क्रमांक : वय : 30 लिंग : महिला छायाचित्र उपलब्ध	48 XOG5599600 नाव : परमिला निलेश कोल पतीचे नाव: निलेश कोल घर क्रमांक : वय : 30 लिंग : महिला छायाचित्र उपलब्ध
49 XOG5630504 नाव : जगदिश रडका कोल वडिलांचे नाव: रडका कोल घर क्रमांक : वय : 28 लिंग : पुरुष छायाचित्र उपलब्ध	50 XOG5295084 नाव : रिना कमलेश कोम पतीचे नाव: कमलेश कोम घर क्रमांक : वय : 37 लिंग : महिला छायाचित्र उपलब्ध	51 XOG5295076 नाव : निलेश मकरन्द कोम वडिलांचे नाव: मकरन्द कोम घर क्रमांक : वय : 36 लिंग : पुरुष छायाचित्र उपलब्ध
52 XOG5557350 नाव : कविता निलेश कोम पतीचे नाव: निलेश कोम घर क्रमांक : वय : 36 लिंग : महिला छायाचित्र उपलब्ध	53 XOG5599618 नाव : उमेश दत्तात्रेय कोम वडिलांचे नाव: दत्तात्रेय कोम घर क्रमांक : वय : 34 लिंग : पुरुष छायाचित्र उपलब्ध	54 XOG4772950 नाव : शैलेश सदु कोम वडिलांचे नाव: सदु कोम घर क्रमांक : वय : 34 लिंग : पुरुष छायाचित्र उपलब्ध
55 XOG4272498 नाव : धर्मी बाबु माच्छी पतीचे नाव: बाबु माच्छी घर क्रमांक : --- वय : 75 लिंग : महिला छायाचित्र उपलब्ध	56 XOG3685146 नाव : पोशी मांगता माच्छी पतीचे नाव: मांगता माच्छी घर क्रमांक : --- वय : 70 लिंग : महिला छायाचित्र उपलब्ध	57 XOG4272431 नाव : लक्ष्मण दितीया माच्छी वडिलांचे नाव: दितीया माच्छी घर क्रमांक : -- वय : 68 लिंग : पुरुष छायाचित्र उपलब्ध
58 XOG4719530 नाव : बेबी श्रावण माच्छी इतर: रंजना माच्छी घर क्रमांक : वय : 63 लिंग : महिला छायाचित्र उपलब्ध	59 XOG4272472 नाव : जानकुबाई लक्ष्मण माच्छी पतीचे नाव: जानकुबाई लक्ष्मण माच्छी घर क्रमांक : --- वय : 63 लिंग : महिला छायाचित्र उपलब्ध	60 XOG4272506 नाव : शांती बाबू माच्छी पतीचे नाव: बाबू माच्छी घर क्रमांक : --- वय : 60 लिंग : महिला छायाचित्र उपलब्ध

61 XOG4971156
नाव : सीता काशीनाथ माच्छी
पतीचे नाव: काशीनाथ माच्छी
घर क्रमांक : --
वय : 56 लिंग : महिला
छायाचित्र उपलब्ध

62 XOG4272514
नाव : गणेश बाबु माच्छी
वडिलांचे नाव: बाबु माच्छी
घर क्रमांक : ---
वय : 55 लिंग : पुरुष
छायाचित्र उपलब्ध

63 XOG3685104
नाव : जानकी हरिश्चंद्र माच्छी
पतीचे नाव: हरिश्चंद्र माच्छी
घर क्रमांक : ---
वय : 55 लिंग : महिला
छायाचित्र उपलब्ध

64 XOG4272522
नाव : प्रमिला गणेश माच्छी
पतीचे नाव: गणेश माच्छी
घर क्रमांक : ---
वय : 52 लिंग : महिला
छायाचित्र उपलब्ध

65 XOG4719563
नाव : लक्ष्मी राजेश माच्छी
पतीचे नाव: राजेश माच्छी
घर क्रमांक :
वय : 54 लिंग : महिला
छायाचित्र उपलब्ध

66 XOG4272456
नाव : बबली नरेश माच्छी
पतीचे नाव: नरेश माच्छी
घर क्रमांक : --
वय : 51 लिंग : महिला
छायाचित्र उपलब्ध

67 XOG4272464
नाव : लक्ष्मी सुरेश माच्छी
पतीचे नाव: सुरेश माच्छी
घर क्रमांक : --
वय : 48 लिंग : महिला
छायाचित्र उपलब्ध

68 XOG3007564
नाव : भालचंद्र शेपरु माच्छी
वडिलांचे नाव: शेपरु माच्छी
घर क्रमांक :
वय : 42 लिंग : पुरुष
छायाचित्र उपलब्ध

69 XOG3007846
नाव : चंद्रकांत लक्ष्मण माच्छी
वडिलांचे नाव: लक्ष्मण माच्छी
घर क्रमांक :
वय : 39 लिंग : पुरुष
छायाचित्र उपलब्ध

70 XOG3685229
नाव : हेमा भालचंद्र मालती माच्छी
आईचे नाव: मालती माच्छी
घर क्रमांक :
वय : 38 लिंग : महिला
छायाचित्र उपलब्ध

71 XOG4719480
नाव : संतोष पोशिया माच्छी
वडिलांचे नाव: पोशिया माच्छी
घर क्रमांक :
वय : 38 लिंग : पुरुष
छायाचित्र उपलब्ध

72 XOG3685534
नाव : विशाल मनोहर माच्छी
वडिलांचे नाव: मनोहर माच्छी
घर क्रमांक :
वय : 38 लिंग : पुरुष
छायाचित्र उपलब्ध

73 XOG3007531
नाव : विश्वनाथ गोविंद माच्छी
वडिलांचे नाव: गोविंद माच्छी
घर क्रमांक :
वय : 37 लिंग : पुरुष
छायाचित्र उपलब्ध

74 XOG4719514
नाव : मंजुळा आत्माराम माच्छी
आईचे नाव: शिनवारीबाई माच्छी
घर क्रमांक :
वय : 37 लिंग : महिला
छायाचित्र उपलब्ध

75 XOG4719522
नाव : छाया सुरेश माच्छी
पतीचे नाव: सुरेश माच्छी
घर क्रमांक :
वय : 37 लिंग : महिला
छायाचित्र उपलब्ध

76 XOG3005709
नाव : मंगेश लक्ष्मण माच्छी
वडिलांचे नाव: लक्ष्मण माच्छी
घर क्रमांक :
वय : 37 लिंग : पुरुष
छायाचित्र उपलब्ध

77 XOG3005717
नाव : चंद्रकान्त पाल्या माच्छी
वडिलांचे नाव: पाल्या माच्छी
घर क्रमांक :
वय : 37 लिंग : पुरुष
छायाचित्र उपलब्ध

78 XOG3007838
नाव : विनोद माच्छी
वडिलांचे नाव: गोविंद माच्छी
घर क्रमांक :
वय : 39 लिंग : पुरुष
छायाचित्र उपलब्ध

79 XOG3005683
नाव : मनिषा सुनिल माच्छी
वडिलांचे नाव: सुनिल माच्छी
घर क्रमांक :
वय : 36 लिंग : महिला
छायाचित्र उपलब्ध

80 XOG3005691
नाव : भरत लक्ष्मण माच्छी
वडिलांचे नाव: लक्ष्मण माच्छी
घर क्रमांक :
वय : 36 लिंग : पुरुष
छायाचित्र उपलब्ध

81 XOG4719654
नाव : भारती हरेश माच्छी
पतीचे नाव: हरेश माच्छी
घर क्रमांक :
वय : 36 लिंग : महिला
छायाचित्र उपलब्ध

82 XOG3007549
नाव : रोहण मनोहर माच्छी
वडिलांचे नाव: मनोहर माच्छी
घर क्रमांक :
वय : 36 लिंग : पुरुष
छायाचित्र उपलब्ध

83 XOG3007812
नाव : सुनंदा चंद्रकांत माच्छी
वडिलांचे नाव: चंद्रकांत माच्छी
घर क्रमांक :
वय : 35 लिंग : महिला
छायाचित्र उपलब्ध

84 XOG4971149
नाव : सविता अरविंद माच्छी
पतीचे नाव: अरविंद माच्छी
घर क्रमांक :
वय : 35 लिंग : महिला
छायाचित्र उपलब्ध

85 XOG3005725
नाव : अनंता बाबु माच्छी
वडिलांचे नाव: बाबु माच्छी
घर क्रमांक :
वय : 35 लिंग : पुरुष
छायाचित्र उपलब्ध

86 XOG3007572
नाव : प्रदिप किसन माच्छी
वडिलांचे नाव: किसन माच्छी
घर क्रमांक :
वय : 35 लिंग : पुरुष
छायाचित्र उपलब्ध

87 XOG3007580
नाव : सविता नामदेव माच्छी
वडिलांचे नाव: नामदेव माच्छी
घर क्रमांक :
वय : 34 लिंग : महिला
छायाचित्र उपलब्ध

88 XOG4719571
नाव : जयेश रामचंद्र माच्छी
इतर: रामचंद्र माच्छी
घर क्रमांक :
वय : 34 लिंग : पुरुष
छायाचित्र उपलब्ध

89 XOG4971131
नाव : राजेश जयवंत माच्छी
वडिलांचे नाव: जयवंत माच्छी
घर क्रमांक :
वय : 34 लिंग : पुरुष
छायाचित्र उपलब्ध

90 XOG3007556
नाव : निशा मनोहर माच्छी
वडिलांचे नाव: मनोहर माच्छी
घर क्रमांक :
वय : 34 लिंग : पुरुष
छायाचित्र उपलब्ध

91 XOG3685682
नाव : प्रविण लक्ष्मण जानकु माच्छी
आईचे नाव: जानकु माच्छी
घर क्रमांक :
वय : 33 लिंग : पुरुष
छायाचित्र उपलब्ध

92 XOG3685674
नाव : संतोष तुकाराम अनिल माच्छी
वडिलांचे नाव: अनिल माच्छी
घर क्रमांक :
वय : 33 लिंग : पुरुष
छायाचित्र उपलब्ध

93 XOG4719621
नाव : कृष्णा यशवंत माच्छी
वडिलांचे नाव: यशवंत माच्छी
घर क्रमांक :
वय : 33 लिंग : पुरुष
छायाचित्र उपलब्ध

94 XOG4719639
नाव : विजय नारायण माच्छी
आईचे नाव: नारायण माच्छी
घर क्रमांक :
वय : 33 लिंग : पुरुष
छायाचित्र उपलब्ध

95 XOG4719613
नाव : भुपेश बबन माच्छी
वडिलांचे नाव: बबन माच्छी
घर क्रमांक :
वय : 32 लिंग : पुरुष
छायाचित्र उपलब्ध

96 XOG5294988
नाव : कृष्णा माया माच्छी
वडिलांचे नाव: माया माच्छी
घर क्रमांक :
वय : 32 लिंग : पुरुष
छायाचित्र उपलब्ध

97 XOG5630447
नाव : राजेश गोविंद माच्छी
वडिलांचे नाव: गोविंद माच्छी
घर क्रमांक :
वय : 38 लिंग : पुरुष
छायाचित्र उपलब्ध

98 XOG5630496
नाव : जयेश राजेश माच्छी
वडिलांचे नाव: राजेश माच्छी
घर क्रमांक :
वय : 36 लिंग : महिला
छायाचित्र उपलब्ध

99 XOG4877783
नाव : मनिषा जगन माच्छि
वडिलांचे नाव: जगन माच्छि
घर क्रमांक :
वय : 31 लिंग : महिला
छायाचित्र उपलब्ध

100 XOG5599626
नाव : कौशिक दत्तात्रेय माच्छी
वडिलांचे नाव: दत्तात्रेय माच्छी
घर क्रमांक :
वय : 33 लिंग : पुरुष
छायाचित्र उपलब्ध

101 XOG5630454
नाव : संतोष वासू माच्छी
वडिलांचे नाव: वासू माच्छी
घर क्रमांक :
वय : 29 लिंग : पुरुष
छायाचित्र उपलब्ध

102 XOG5630561
नाव : निलम भालचंद्र माच्छी
पतीचे नाव: भालचंद्र माच्छी
घर क्रमांक :
वय : 29 लिंग : महिला
छायाचित्र उपलब्ध

103 XOG5630553
नाव : भालचंद्र वासू माच्छी
वडिलांचे नाव: वासू माच्छी
घर क्रमांक :
वय : 29 लिंग : पुरुष
छायाचित्र उपलब्ध

104 XOG5630538
नाव : अमित विष्णू महालुंगे
वडिलांचे नाव: विष्णू महालुंगे
घर क्रमांक : 1289
वय : 41 लिंग : पुरुष
छायाचित्र उपलब्ध

105 XOG3005733
नाव : दिनेश जयराम महालुंगे
वडिलांचे नाव: जयराम महालूंगे
घर क्रमांक : 00
वय : 38 लिंग : पुरुष
छायाचित्र उपलब्ध

106 XOG5630488
नाव : शांताराम जयराम महालुंगे
वडिलांचे नाव: जयराम महालुंगे
घर क्रमांक :
वय : 34 लिंग : पुरुष
छायाचित्र उपलब्ध

107 XOG5630546
नाव : प्रमिला शांताराम महालुंगे
पतीचे नाव: शांताराम महालुंगे
घर क्रमांक :
वय : 31 लिंग : महिला
छायाचित्र उपलब्ध

108 XOG6317531
नाव : नरेश रामा पारधी
वडिलांचे नाव: रामा पारधी
घर क्रमांक : ---
वय : 51 लिंग : पुरुष
छायाचित्र उपलब्ध

109 XOG5295118
नाव : अजय राजेश ठाकरे
वडिलांचे नाव: राजेश ठाकरे
घर क्रमांक :
वय : 33 लिंग : पुरुष
छायाचित्र उपलब्ध

110 XOG4719605
नाव : राजेश मंगेशु माच्छी
आईचे नाव: जानकी माच्छी
घर क्रमांक :
वय : 33 लिंग : पुरुष
छायाचित्र उपलब्ध

111 XOG5710629
नाव : अशोक शंकर वनगा
वडिलांचे नाव: शंकर वनगा
घर क्रमांक :
वय : 37 लिंग : पुरुष
छायाचित्र उपलब्ध

112 XOG5710637
नाव : शितल अशोक वनगा
पतीचे नाव: अशोक वनगा
घर क्रमांक :
वय : 35 लिंग : महिला
छायाचित्र उपलब्ध

113 XOG6319396
नाव : रामल्या लक्ष्मण वांगड
वडिलांचे नाव: लक्ष्मण वांगड
घर क्रमांक : ---
वय : 61 लिंग : पुरुष
छायाचित्र उपलब्ध

114 XOG5952957
नाव : भाविक बरफ
वडिलांचे नाव: विनायक बरफ
घर क्रमांक : -
वय : 29 लिंग : पुरुष
छायाचित्र उपलब्ध

115 XOG6284806
नाव : किरण गहाला
वडिलांचे नाव: सदू गहाला
घर क्रमांक : -
वय : 25 लिंग : पुरुष
छायाचित्र उपलब्ध

116 XOG6308092
नाव : आनंद माच्छी
वडिलांचे नाव: शशिकांत माच्छी
घर क्रमांक : -
वय : 24 लिंग : पुरुष
छायाचित्र उपलब्ध

117 XOG6526511
नाव : रोशनी प्रविण माच्छी
वडिलांचे नाव: प्रविण माच्छी
घर क्रमांक : -
वय : 24 लिंग : महिला
छायाचित्र उपलब्ध

118 XOG6291546
नाव : वैशाली ठाकरे
पतीचे नाव: अंकलेश ठाकरे
घर क्रमांक : -
वय : 32 लिंग : महिला
छायाचित्र उपलब्ध

119 XOG5294954
नाव : कुसुम बाबु गहला
पतीचे नाव: बाबु गहला
घर क्रमांक : --
वय : 55 लिंग : महिला
छायाचित्र उपलब्ध

120 XOG5294947
नाव : रमली चैत्या दसवत
पतीचे नाव: चैत्या दसवत
घर क्रमांक : ---
वय : 65 लिंग : महिला
छायाचित्र उपलब्ध

121 XOG5859384
नाव : रंजना विजय कोमा
पतीचे नाव: विजय कोमा
घर क्रमांक : .
वय : 34 लिंग : महिला
छायाचित्र उपलब्ध

122 XOG5919865
नाव : उमेश रवींद्र माच्छी
वडिलांचे नाव: रवींद्र माच्छी
घर क्रमांक : .
वय : 26 लिंग : पुरुष
छायाचित्र उपलब्ध

123 XOG5859368
नाव : बेबी अरविंद सावर
पतीचे नाव: अरविंद सावर
घर क्रमांक : .
वय : 57 लिंग : महिला
छायाचित्र उपलब्ध

124 XOG5952494
नाव : गिरीष माच्छी
वडिलांचे नाव: रामचंद्र माच्छी
घर क्रमांक : 19
वय : 34 लिंग : पुरुष
छायाचित्र उपलब्ध

125 XOG4719597
नाव : पंकज श्रावण माच्छी
इतर: श्रावण माच्छी
घर क्रमांक : 46
वय : 40 लिंग : पुरुष
छायाचित्र उपलब्ध

126 XOG4272274
नाव : रविंद्र देवजी लिलका
वडिलांचे नाव: देवजी लिलका
घर क्रमांक : 197
वय : 45 लिंग : पुरुष
छायाचित्र उपलब्ध

127 XOG5850110
नाव : सविता अशोक लिलका
पतीचे नाव: अशोक लिलका
घर क्रमांक : 205
वय : 37 लिंग : महिला
छायाचित्र उपलब्ध

128 XOG0619534
नाव : बारकी शंकर कोम
पतीचे नाव: शंकर कोम
घर क्रमांक : 283
वय : 57 लिंग : महिला
छायाचित्र उपलब्ध

129 XOG0619281
नाव : मंजु हरी ठाकरे
पतीचे नाव: हरी ठाकरे
घर क्रमांक : 289
वय : 42 लिंग : महिला
छायाचित्र उपलब्ध

130 XOG4272233
नाव : प्रविण रत्ना कोम
वडिलांचे नाव: रत्ना कोम
घर क्रमांक : 296
वय : 45 लिंग : पुरुष
छायाचित्र उपलब्ध

131 XOG2270064
नाव : ललिता प्रविण कोम
पतीचे नाव: प्रविण कोम
घर क्रमांक : 296
वय : 42 लिंग : महिला
छायाचित्र उपलब्ध

132 XOG0619350
नाव : मंगळया लखमा कोम
वडिलांचे नाव: लखमा कोम
घर क्रमांक : 300
वय : 50 लिंग : पुरुष
छायाचित्र उपलब्ध

133 XOG0619360
नाव : गुलाब मंगळया कोम
पतीचे नाव: मंगळया कोम
घर क्रमांक : 300
वय : 47 लिंग : महिला
छायाचित्र उपलब्ध

134 XOG2304640
नाव : वेनी कोंडया कोम
पतीचे नाव: कोंडया कोम
घर क्रमांक : 301
वय : 66 लिंग : महिला
छायाचित्र उपलब्ध

135 XOG6082903
नाव : मंजू कोंडया कोम
पतीचे नाव: कोंडया कोम
घर क्रमांक : 301
वय : 66 लिंग : महिला
छायाचित्र उपलब्ध

136 XOG4272258
नाव : कमलेश कोंडया कोम
वडिलांचे नाव: कोंडया कोम
घर क्रमांक : 301
वय : 43 लिंग : पुरुष
छायाचित्र उपलब्ध

137 XOG0619401
नाव : पोषा मनसु कोम
वडिलांचे नाव: मनसु कोम
घर क्रमांक : 302
वय : 54 लिंग : पुरुष
छायाचित्र उपलब्ध

138 XOG4272266
नाव : ललिता पोशा कोम
पतीचे नाव: पोशा कोम
घर क्रमांक : 302
वय : 52 लिंग : महिला
छायाचित्र उपलब्ध

139 XOG6082911
नाव : गंगू गणेश कोम
पतीचे नाव: गणेश कोम
घर क्रमांक : 302
वय : 47 लिंग : महिला
छायाचित्र उपलब्ध

140 XOG2270080
नाव : पार्वती रविंद्र लिलका
पतीचे नाव: रविंद्र लिलका
घर क्रमांक : 303
वय : 72 लिंग : महिला
छायाचित्र उपलब्ध

141 XOG3685443
नाव : नरेश देवजी लिलका
वडिलांचे नाव: देवजी लिलका
घर क्रमांक : 303
वय : 50 लिंग : पुरुष
छायाचित्र उपलब्ध

142 XOG2270098
नाव : गिरीजी वाज्या कोम
पतीचे नाव: वाज्या कोम
घर क्रमांक : 306
वय : 83 लिंग : महिला
छायाचित्र उपलब्ध

143 XOG6083018
नाव : हिऱ्या हाल्या कोम
वडिलांचे नाव: हाल्या कोम
घर क्रमांक : 306
वय : 56 लिंग : पुरुष
छायाचित्र उपलब्ध

144 XOG0619578
नाव : लखमा रावजी कोम
वडिलांचे नाव: रावजी कोम
घर क्रमांक : 307
वय : 78 लिंग : पुरुष
छायाचित्र उपलब्ध

145 XOG4971164
नाव : कमली लखमा कोम
पतीचे नाव: लखमा कोम
घर क्रमांक : 307
वय : 74 लिंग : महिला
छायाचित्र उपलब्ध

146 XOG6082937
नाव : रमेश लक्ष्मण कोम
वडिलांचे नाव: लक्ष्मण कोम
घर क्रमांक : 308
वय : 56 लिंग : पुरुष
छायाचित्र उपलब्ध

147 XOG6082986
नाव : अकू हरीश्चंद्र माच्छी
पतीचे नाव: हरीश्चंद्र माच्छी
घर क्रमांक : 317
वय : 53 लिंग : महिला
छायाचित्र उपलब्ध

148 XOG5934609
नाव : वृषाली वासुदेव माच्छी
वडिलांचे नाव: वासुदेव माच्छी
घर क्रमांक : 339
वय : 27 लिंग : महिला
छायाचित्र उपलब्ध

149 XOG6422315
नाव : बबिता गहला
पतीचे नाव: रामचंद्र गहला
घर क्रमांक : 532
वय : 31 लिंग : महिला
छायाचित्र उपलब्ध

150 XOG2270114
नाव : चंदू बच्चु लहांगे
वडिलांचे नाव: बच्चु लहांगे
घर क्रमांक : 563
वय : 46 लिंग : पुरुष
छायाचित्र उपलब्ध

151 XOG3685468
नाव : भास्कर धर्मा कोम
वडिलांचे नाव: धर्मा कोम
घर क्रमांक : 700
वय : 48 लिंग : पुरुष
छायाचित्र उपलब्ध

152 XOG3685062
नाव : सुंदर भास्कर कोम
पतीचे नाव: भास्कर कोम
घर क्रमांक : 700
वय : 45 लिंग : महिला
छायाचित्र उपलब्ध

153 XOG2270155
नाव : जगन धर्मा कोम
वडिलांचे नाव: धर्मा कोम
घर क्रमांक : 700
वय : 44 लिंग : पुरुष
छायाचित्र उपलब्ध

154 XOG6316491
नाव : वनशा काकड्या कोम
वडिलांचे नाव: काकड्या कोम
घर क्रमांक : 751
वय : 45 लिंग : पुरुष
छायाचित्र उपलब्ध

155 XOG3685476
नाव : राजेश काशिनाथ ठाकरे
वडिलांचे नाव: काशिनाथ ठाकरे
घर क्रमांक : 752
वय : 52 लिंग : पुरुष
छायाचित्र उपलब्ध

156 XOG2270189
नाव : लता राजेश ठाकरे
पतीचे नाव: राजेश ठाकरे
घर क्रमांक : 752
वय : 44 लिंग : महिला
छायाचित्र उपलब्ध

157 XOG3685088
नाव : गंगु माधव कोम
वडिलांचे नाव: माधव कोम
घर क्रमांक : 756
वय : 45 लिंग : महिला
छायाचित्र उपलब्ध

158 XOG2270197
नाव : अशोक माधव कोम
वडिलांचे नाव: माधव कोम
घर क्रमांक : 756
वय : 43 लिंग : पुरुष
छायाचित्र उपलब्ध

159 XOG4272290
नाव : संगिता सुरेश माच्छी
पतीचे नाव: सुरेश माच्छी
घर क्रमांक : 761
वय : 51 लिंग : महिला
छायाचित्र उपलब्ध

160 XOG2270205
नाव : लाडक्या लहान्या कोम
वडिलांचे नाव: लहान्या कोम
घर क्रमांक : 785
वय : 49 लिंग : पुरुष
छायाचित्र उपलब्ध

161 XOG2270213
नाव : शेवंती लाडक्या कोम
पतीचे नाव: लाडक्या कोम
घर क्रमांक : 785
वय : 47 लिंग : महिला
छायाचित्र उपलब्ध

162 XOG2270106
नाव : सुमन सोमन्या कोम
पतीचे नाव: सोमन्या कोम
घर क्रमांक : 788
वय : 52 लिंग : महिला
छायाचित्र उपलब्ध

163 XOG4971123
नाव : राजेश गणपत कोम
वडिलांचे नाव: गणपत कोम
घर क्रमांक : 809
वय : 47 लिंग : पुरुष
छायाचित्र उपलब्ध

164 XOG2270221
नाव : मंगलया गणपत कोम
वडिलांचे नाव: गणपत कोम
घर क्रमांक : 809
वय : 45 लिंग : पुरुष
छायाचित्र उपलब्ध

165 XOG4272308
नाव : गणपत लडका पऱ्हाड
वडिलांचे नाव: लडका पऱ्हाड
घर क्रमांक : 812
वय : 66 लिंग : पुरुष
छायाचित्र उपलब्ध

166 LTV2440865
नाव : मथी गणपत पऱ्हाड
पतीचे नाव: गणपत पऱ्हाड
घर क्रमांक : 812
वय : 62 लिंग : महिला
छायाचित्र उपलब्ध

167 LTV2440543
नाव : रशिला मदन पऱ्हाड
पतीचे नाव: मदन पऱ्हाड
घर क्रमांक : 812
वय : 54 लिंग : महिला
छायाचित्र उपलब्ध

168 LTV2440527
नाव : विष्णू लडका पऱ्हाड
वडिलांचे नाव: लडका पऱ्हाड
घर क्रमांक : 812
वय : 51 लिंग : पुरुष
छायाचित्र उपलब्ध

169 XOG4970737
नाव : बेबी गणपत कोम
पतीचे नाव: गणपत कोम
घर क्रमांक : 832
वय : 76 लिंग : महिला
छायाचित्र उपलब्ध

170 XOG6082952
नाव : सदु गणपत कोम
वडिलांचे नाव: गणपत कोम
घर क्रमांक : 832
वय : 50 लिंग : पुरुष
छायाचित्र उपलब्ध

171 XOG2270239
नाव : लिला सदु कोम
पतीचे नाव: सदु कोम
घर क्रमांक : 832
वय : 49 लिंग : महिला
छायाचित्र उपलब्ध

172 XOG4719670
नाव : अरुण लक्ष्मण माच्छी
आईचे नाव: लक्ष्मण माच्छी
घर क्रमांक : 848
वय : 34 लिंग : पुरुष
छायाचित्र उपलब्ध

173 XOG4719662
नाव : कुसुम प्रवीण माच्छी
वडिलांचे नाव: प्रवीण माच्छी
घर क्रमांक : 848
वय : 33 लिंग : महिला
छायाचित्र उपलब्ध

174 XOG2270122
नाव : गंगा चंदू लहांगे
पतीचे नाव: चंदू लहांगे
घर क्रमांक : 863
वय : 44 लिंग : महिला
छायाचित्र उपलब्ध

175 XOG4272282
नाव : विजय बच्चु लहांगे
वडिलांचे नाव: बच्चु लहांगे
घर क्रमांक : 863
वय : 41 लिंग : पुरुष
छायाचित्र उपलब्ध

176 XOG6514673
नाव : तुषार माच्छी
वडिलांचे नाव: मधुकर माच्छी
घर क्रमांक : 872
वय : 29 लिंग : पुरुष
छायाचित्र उपलब्ध

177 XOG6082960
नाव : पांडु मऱ्या कोम
वडिलांचे नाव: मऱ्या कोम
घर क्रमांक : 884
वय : 60 लिंग : पुरुष
छायाचित्र उपलब्ध

178 XOG3685484
नाव : मकरंद रामजी कोम
वडिलांचे नाव: रामजी कोम
घर क्रमांक : 899
वय : 56 लिंग : पुरुष
छायाचित्र उपलब्ध

179 XOG0619687
नाव : मंगली मकरंद कोम
पतीचे नाव: मकरंद कोम
घर क्रमांक : 899
वय : 55 लिंग : महिला
छायाचित्र उपलब्ध

180 XOG6083000
नाव : गुला जगन माच्छी
वडिलांचे नाव: जगन माच्छी
घर क्रमांक : 903
वय : 48 लिंग : पुरुष
छायाचित्र उपलब्ध

181 XOG4719555
नाव : विजय हरिश्चंद्र माच्छी
आईचे नाव: हरिश्चंद्र माच्छी
घर क्रमांक : 915
वय : 33 लिंग : पुरुष
छायाचित्र उपलब्ध

182 XOG4272316
नाव : यशवंत गणपत गहला
वडिलांचे नाव: गणपत गहला
घर क्रमांक : 927
वय : 46 लिंग : पुरुष
छायाचित्र उपलब्ध

183 XOG4272324
नाव : चंद्रकांत मानक्या कोम
वडिलांचे नाव: मानक्या कोम
घर क्रमांक : 928
वय : 48 लिंग : पुरुष
छायाचित्र उपलब्ध

184 XOG4272332
नाव : गुलाब चंद्रकांत कोम
पतीचे नाव: चंद्रकांत कोम
घर क्रमांक : 928
वय : 45 लिंग : महिला
छायाचित्र उपलब्ध

185 XOG0619716
नाव : जगन रामा कोम
वडिलांचे नाव: रामा कोम
घर क्रमांक : 977
वय : 58 लिंग : पुरुष
छायाचित्र उपलब्ध

186 XOG2270254
नाव : सवु जगन कोम
पतीचे नाव: जगन कोम
घर क्रमांक : 977
वय : 57 लिंग : महिला
छायाचित्र उपलब्ध

187 XOG4719647
नाव : लतिका काशिनाथ माच्छी
वडिलांचे नाव: काशिनाथ माच्छी
घर क्रमांक : 999
वय : 33 लिंग : महिला
छायाचित्र उपलब्ध

188 XOG2270262
नाव : यशवदी जयराम कोम
पतीचे नाव: जयराम कोम
घर क्रमांक : 1026
वय : 59 लिंग : महिला
छायाचित्र उपलब्ध

189 XOG2270270
नाव : संजय जयराम कोम
वडिलांचे नाव: जयराम कोम
घर क्रमांक : 1026
वय : 37 लिंग : पुरुष
छायाचित्र उपलब्ध

190 XOG3685492
नाव : यशवंत दामा लिलका
वडिलांचे नाव: दामा लिलका
घर क्रमांक : 1042
वय : 48 लिंग : पुरुष
छायाचित्र उपलब्ध

191 XOG2270288
नाव : हेमा यशवंत लिलका
वडिलांचे नाव: यशवंत लिलका
घर क्रमांक : 1042
वय : 46 लिंग : महिला
छायाचित्र उपलब्ध

192 XOG3685500
नाव : देवलया काकडया हाडळ
वडिलांचे नाव: काकडया हाडळ
घर क्रमांक : 1065
वय : 49 लिंग : पुरुष
छायाचित्र उपलब्ध

193 LTV2440683
नाव : लता देवलया हाडळ
पतीचे नाव: देवलया हाडळ
घर क्रमांक : 1065
वय : 47 लिंग : महिला
छायाचित्र उपलब्ध

194 XOG4272340
नाव : हरी विठ्ठल लिलका
पतीचे नाव: विठ्ठल लिलका
घर क्रमांक : 1067
वय : 50 लिंग : महिला
छायाचित्र उपलब्ध

195 XOG4272357
नाव : पारु हरी लिलका
पतीचे नाव: हरी लिलका
घर क्रमांक : 1067
वय : 46 लिंग : महिला
छायाचित्र उपलब्ध

196 XOG5294970
नाव : विनोद जगन माच्छी
आईचे नाव: वासंती माच्छी
घर क्रमांक : 1141
वय : 36 लिंग : पुरुष
छायाचित्र उपलब्ध

197 XOG6469803
नाव : अनिता टोकरे
पतीचे नाव: संतोष टोकरे
घर क्रमांक : 1152
वय : 33 लिंग : महिला
छायाचित्र उपलब्ध

198 XOG6201370
नाव : संदीप गहला
वडिलांचे नाव: नथू गहला
घर क्रमांक : 1763
वय : 32 लिंग : पुरुष
छायाचित्र उपलब्ध

199 XOG6646863
नाव : अंकलेश निलेश कोम
वडिलांचे नाव: निलेश कोम
घर क्रमांक : कोमपाडा
वय : 21 लिंग : पुरुष
छायाचित्र उपलब्ध

200 XOG6666010
नाव : कविता सचिन कोम
वडिलांचे नाव: सचिन कोम
घर क्रमांक : 00
वय : 35 लिंग : महिला
छायाचित्र उपलब्ध

201 XOG6666036
नाव : सचिन जगन कोम
वडिलांचे नाव: जगन कोम
घर क्रमांक : 00
वय : 30 लिंग : पुरुष
छायाचित्र उपलब्ध

202 XOG6666044
नाव : नितेश सुनील कोम
वडिलांचे नाव: सुनील कोम
घर क्रमांक : 00
वय : 21 लिंग : पुरुष
छायाचित्र उपलब्ध

203 XOG6666051
नाव : गुलू विलेश महालुंगे
पतीचे नाव: विलेश महालुंगे
घर क्रमांक : 00
वय : 26 लिंग : महिला
छायाचित्र उपलब्ध

204 XOG6666101
नाव : जिगर सुनील कोम
वडिलांचे नाव: सुनील कोम
घर क्रमांक : 00
वय : 23 लिंग : पुरुष
छायाचित्र उपलब्ध

205 XOG6666085
नाव : प्रकाश अरविंद सावर
वडिलांचे नाव: अरविंद सावर
घर क्रमांक : 00
वय : 33 लिंग : पुरुष
छायाचित्र उपलब्ध

206 XOG6666887
नाव : अजित जगन कोम
वडिलांचे नाव: जगन कोम
घर क्रमांक : 00
वय : 29 लिंग : पुरुष
छायाचित्र उपलब्ध

207 XOG6671044
नाव : माधुरी रामू पानतरे
वडिलांचे नाव: रामू पानतरे
घर क्रमांक : 0
वय : 24 लिंग : महिला
छायाचित्र उपलब्ध

208 XOG6679286
नाव : विशाल मदन पऱ्हाड
वडिलांचे नाव: मदन पऱ्हाड
घर क्रमांक : कोम पाडा
वय : 27 लिंग : पुरुष
छायाचित्र उपलब्ध

209 XOG6679310
नाव : रुपेश प्रवीण कोम
वडिलांचे नाव: प्रवीण कोम
घर क्रमांक : कोम पाडा
वय : 26 लिंग : पुरुष
छायाचित्र उपलब्ध

210 XOG6679336
नाव : ललिता विशाल पऱ्हाड
पतीचे नाव: विशाल पऱ्हाड
घर क्रमांक : कोमपाडा
वय : 25 लिंग : महिला
छायाचित्र उपलब्ध

211 XOG6686372
नाव : मीना अनिल माच्छी
पतीचे नाव: अनिल माच्छी
घर क्रमांक : 294
वय : 50 लिंग : महिला
छायाचित्र उपलब्ध

212 XOG6686513
नाव : रेखा गणेश माच्छी
पतीचे नाव: गणेश माच्छी
घर क्रमांक : 1329
वय : 41 लिंग : महिला
छायाचित्र उपलब्ध

213 XOG6693329
नाव : गुलाब जयदेव माच्छी
पतीचे नाव: जयदेव माच्छी
घर क्रमांक : घर नं 1194,डहाणू
वय : 54 लिंग : महिला
छायाचित्र उपलब्ध

214 XOG6695852
नाव : जयवंती राजेश माच्छी
पतीचे नाव: राजेश माच्छी
घर क्रमांक : आगवन कोलपाडा
वय : 35 लिंग : महिला
छायाचित्र उपलब्ध

215 XOG5557293
नाव : पंकज लक्ष्मण माच्छी
वडिलांचे नाव: लक्ष्मण माच्छी
घर क्रमांक : नियर ज़ेड.पी.स्कूल
वय : 32 लिंग : पुरुष
छायाचित्र उपलब्ध

216 XOG6938328
नाव : गीता दिनेश महालुंगे
पतीचे नाव: दिनेश महालुंगे
घर क्रमांक : कोलपाडा
वय : 31 लिंग : महिला
छायाचित्र उपलब्ध

217 XOG6980619
नाव : मिलन माच्छी
वडिलांचे नाव: चंद्रकांत माच्छी
घर क्रमांक : 00
वय : 23 लिंग : पुरुष
छायाचित्र उपलब्ध

218 XOG6997506
नाव : मुकेश रडका वनगा
वडिलांचे नाव: रडका वनगा
घर क्रमांक : 0
वय : 33 लिंग : पुरुष
छायाचित्र उपलब्ध

219 XOG5295142
नाव : सुरेन्द्र रमण कोल
वडिलांचे नाव: रमण कोल
घर क्रमांक :
वय : 40 लिंग : पुरुष
छायाचित्र उपलब्ध

220 XOG5687728
नाव : विदेश रमेश लिलका
वडिलांचे नाव: रमेश लिलका
घर क्रमांक :
वय : 34 लिंग : पुरुष
छायाचित्र उपलब्ध

221 XOG5687736
नाव : शर्मिला सचिन माच्छी
पतीचे नाव: सचिन माच्छी
घर क्रमांक :
वय : 32 लिंग : महिला
छायाचित्र उपलब्ध

222 XOG5599634
नाव : संतोष बाबु माच्छी
वडिलांचे नाव: बाबु माच्छी
घर क्रमांक :
वय : 29 लिंग : पुरुष
छायाचित्र उपलब्ध

223 XOG5687710
नाव : सागर ईश्वर माच्छी
वडिलांचे नाव: ईश्वर माच्छी
घर क्रमांक :
वय : 28 लिंग : पुरुष
छायाचित्र उपलब्ध

224 XOG5295134
नाव : भुपेश लक्ष्मण माछी
वडिलांचे नाव: लक्ष्मण माछी
घर क्रमांक :
वय : 37 लिंग : पुरुष
छायाचित्र उपलब्ध

225 XOG5295159
नाव : विक्रम जगन माछी
वडिलांचे नाव: जगन माछी
घर क्रमांक :
वय : 31 लिंग : पुरुष
छायाचित्र उपलब्ध

226 XOG5295126
नाव : किरण दिलिप माछी
वडिलांचे नाव: दिलिप माछी
घर क्रमांक :
वय : 31 लिंग : पुरुष
छायाचित्र उपलब्ध

227 XOG5687751
नाव : सोनम प्रकाश सावर
पतीचे नाव: प्रकाश सावर
घर क्रमांक :
वय : 34 लिंग : महिला
छायाचित्र उपलब्ध

228 XOG6294425
नाव : प्रविण माच्छी
वडिलांचे नाव: काशिनाथ माच्छी
घर क्रमांक : -
वय : 40 लिंग : पुरुष
छायाचित्र उपलब्ध

229 XOG5869870
नाव : अनिल वैशाख माच्छी
वडिलांचे नाव: वैशाख माच्छी
घर क्रमांक : -
वय : 39 लिंग : पुरुष
छायाचित्र उपलब्ध

230 XOG6294029
नाव : शैला माच्छी
पतीचे नाव: पंकज माच्छी
घर क्रमांक : -
वय : 37 लिंग : महिला
छायाचित्र उपलब्ध

231 XOG6307300
नाव : सोनम माच्छी
पतीचे नाव: महेंद्र माच्छी
घर क्रमांक : -
वय : 32 लिंग : महिला
छायाचित्र उपलब्ध

232 XOG6306773
नाव : पूनम माच्छी
वडिलांचे नाव: सनू माच्छी
घर क्रमांक : -
वय : 30 लिंग : महिला
छायाचित्र उपलब्ध

233 XOG6307136
नाव : चंद्रिका माच्छी
पतीचे नाव: हेमंत माच्छी
घर क्रमांक : -
वय : 30 लिंग : महिला
छायाचित्र उपलब्ध

234 XOG6294227
नाव : जगदिश माच्छी
वडिलांचे नाव: लक्ष्मण माच्छी
घर क्रमांक : -
वय : 29 लिंग : पुरुष
छायाचित्र उपलब्ध

235 XOG6295612
नाव : मोनिका माच्छी
वडिलांचे नाव: रमेश माच्छी
घर क्रमांक : -
वय : 28 लिंग : महिला
छायाचित्र उपलब्ध

236 XOG6350508
नाव : विनोद माच्छी
वडिलांचे नाव: लक्ष्मण माच्छी
घर क्रमांक : -
वय : 29 लिंग : पुरुष
छायाचित्र उपलब्ध

237 XOG6306955
नाव : भूपेश माच्छी
वडिलांचे नाव: सनू माच्छी
घर क्रमांक : -
वय : 28 लिंग : पुरुष
छायाचित्र उपलब्ध

238 XOG6306609
नाव : सुषमा माच्छी
वडिलांचे नाव: सनू माच्छी
घर क्रमांक : -
वय : 23 लिंग : महिला
छायाचित्र उपलब्ध

239 XOG6395867
नाव : रुपेश माच्छी
वडिलांचे नाव: बबन माच्छी
घर क्रमांक : -
वय : 23 लिंग : पुरुष
छायाचित्र उपलब्ध

240 XOG5859640
नाव : मनिषा मंगेश माच्छी
पतीचे नाव: मंगेश माच्छी
घर क्रमांक : .
वय : 36 लिंग : महिला
छायाचित्र उपलब्ध

241 XOG2566941
नाव : अनिल रमेश माच्छी
वडिलांचे नाव: रमेश माच्छी
घर क्रमांक : 1
वय : 35 लिंग : पुरुष
छायाचित्र उपलब्ध

242 XOG2566958
नाव : चेतन मंगेश माच्छी
वडिलांचे नाव: मंगेश माच्छी
घर क्रमांक : 2
वय : 33 लिंग : पुरुष
छायाचित्र उपलब्ध

243 XOG2566966
नाव : रेश्मी मनोज गहला
पतीचे नाव: मनोज गहला
घर क्रमांक : 3
वय : 39 लिंग : महिला
छायाचित्र उपलब्ध

244 XOG2566974
नाव : भावेश जगन माच्छी
वडिलांचे नाव: जगन माच्छी
घर क्रमांक : 4
वय : 35 लिंग : पुरुष
छायाचित्र उपलब्ध

245 XOG2566990
नाव : जयेश रामचंद्र माच्छी
वडिलांचे नाव: रामचंद्र माच्छी
घर क्रमांक : 6
वय : 36 लिंग : पुरुष
छायाचित्र उपलब्ध

246 XOG2567014
नाव : मधुकर लक्ष्मण माच्छी
वडिलांचे नाव: लक्ष्मण माच्छी
घर क्रमांक : 8
वय : 35 लिंग : पुरुष
छायाचित्र उपलब्ध

247 XOG2567030
नाव : भुपेश बबन माच्छी
वडिलांचे नाव: बबन माच्छी
घर क्रमांक : 10
वय : 34 लिंग : पुरुष
छायाचित्र उपलब्ध

248 XOG2567048
नाव : अरूण श्रावण माच्छी
वडिलांचे नाव: श्रावण माच्छी
घर क्रमांक : 11
वय : 33 लिंग : पुरुष
छायाचित्र उपलब्ध

249 XOG2567063
नाव : मंगेश शंभु माच्छी
वडिलांचे नाव: शंभु माच्छी
घर क्रमांक : 13
वय : 40 लिंग : पुरुष
छायाचित्र उपलब्ध

250 XOG4272571
नाव : शंकुतला रामचंद्र माछी
पतीचे नाव: रामचंद्र माछी
घर क्रमांक : 137
वय : 63 लिंग : महिला
छायाचित्र उपलब्ध

251 XOG6317556
नाव : ताई वासु माच्छी
वडिलांचे नाव: वासु माच्छी
घर क्रमांक : 144
वय : 63 लिंग : महिला
छायाचित्र उपलब्ध

252 XOG6317564
नाव : वासु मांगता माच्छी
वडिलांचे नाव: मांगता माच्छी
घर क्रमांक : 146
वय : 66 लिंग : पुरुष
छायाचित्र उपलब्ध

253 XOG4272597
नाव : वसंत मांगता माच्छी
वडिलांचे नाव: मांगता माच्छी
घर क्रमांक : 162
वय : 59 लिंग : पुरुष
छायाचित्र उपलब्ध

254 XOG4272605
नाव : दिलीप वसंत माच्छी
वडिलांचे नाव: वसंत माच्छी
घर क्रमांक : 162
वय : 49 लिंग : पुरुष
छायाचित्र उपलब्ध

255 XOG6083067
नाव : शकूंतला राजू माच्छी
पतीचे नाव: राजू माच्छी
घर क्रमांक : 216
वय : 52 लिंग : महिला
छायाचित्र उपलब्ध

256 XOG4272613
नाव : मालती नारायण माच्छी
पतीचे नाव: नारायण माच्छी
घर क्रमांक : 320
वय : 49 लिंग : महिला
छायाचित्र उपलब्ध

257 XOG6083117
नाव : दिवाली झेपरु माच्छी
पतीचे नाव: झेपरु माच्छी
घर क्रमांक : 326
वय : 78 लिंग : महिला
छायाचित्र उपलब्ध

258 XOG6317572
नाव : रमेश झेपरु माच्छी
वडिलांचे नाव: झेपरु माच्छी
घर क्रमांक : 326
वय : 52 लिंग : पुरुष
छायाचित्र उपलब्ध

259 XOG4272795
नाव : शांती बाबु माच्छी
पतीचे नाव: बाबु माच्छी
घर क्रमांक : 326
वय : 51 लिंग : महिला
छायाचित्र उपलब्ध

260 XOG6083513
नाव : मीना जगन माच्छी
पतीचे नाव: जगन माच्छी
घर क्रमांक : 326
वय : 49 लिंग : महिला
छायाचित्र उपलब्ध

261 XOG6318620
नाव : कमल रमेश माच्छी
पतीचे नाव: रमेश माच्छी
घर क्रमांक : 326
वय : 49 लिंग : महिला
छायाचित्र उपलब्ध

262 XOG3685237
नाव : सुमन रविंद्र माच्छी
वडिलांचे नाव: रविंद्र माच्छी
घर क्रमांक : 330
वय : 49 लिंग : महिला
छायाचित्र उपलब्ध

263 XOG2270304
नाव : भारती जयवंत माच्छी
पतीचे नाव: जयवंत माच्छी
घर क्रमांक : 330
वय : 47 लिंग : महिला
छायाचित्र उपलब्ध

264 XOG4272639
नाव : हरेश लखु माच्छी
वडिलांचे नाव: लखु माच्छी
घर क्रमांक : 330
वय : 42 लिंग : पुरुष
छायाचित्र उपलब्ध

265 XOG2270312
नाव : काशिनाथ बाबु माच्छी
वडिलांचे नाव: बाबु माच्छी
घर क्रमांक : 333
वय : 46 लिंग : पुरुष
छायाचित्र उपलब्ध

266 XOG6083091
नाव : नारायण बारक्या राबड
वडिलांचे नाव: बारक्या राबड
घर क्रमांक : 337
वय : 61 लिंग : पुरुष
छायाचित्र उपलब्ध

267 XOG4272647
नाव : माया दितीया माच्छी
वडिलांचे नाव: दितीया माच्छी
घर क्रमांक : 361
वय : 72 लिंग : पुरुष
छायाचित्र उपलब्ध

268 LTV2441046
नाव : शानु बाबु माच्छी
पतीचे नाव: बाबु माच्छी
घर क्रमांक : 363
वय : 79 लिंग : महिला
छायाचित्र उपलब्ध

269 XOG0619849
नाव : सुशिला सनु माच्छी
पतीचे नाव: सनु माच्छी
घर क्रमांक : 363
वय : 54 लिंग : महिला
छायाचित्र उपलब्ध

270 XOG2304723
नाव : विजय लक्ष्मण माच्छी
वडिलांचे नाव: लक्ष्मण माच्छी
घर क्रमांक : 367
वय : 43 लिंग : पुरुष
छायाचित्र उपलब्ध

271 XOG3685757
नाव : रमेश भीकारी माच्छी
वडिलांचे नाव: भीकारी माच्छी
घर क्रमांक : 374
वय : 43 लिंग : पुरुष
छायाचित्र उपलब्ध

272 XOG6083166
नाव : सिता रामा माच्छी
पतीचे नाव: रामा माच्छी
घर क्रमांक : 381
वय : 73 लिंग : महिला
छायाचित्र उपलब्ध

273 LTV2440014
नाव : जगन रामा माच्छी
वडिलांचे नाव: रामा माच्छी
घर क्रमांक : 381
वय : 54 लिंग : पुरुष
छायाचित्र उपलब्ध

274 XOG6083505
नाव : नंदा जगन माच्छी
पतीचे नाव: जगन माच्छी
घर क्रमांक : 381
वय : 53 लिंग : महिला
छायाचित्र उपलब्ध

275 XOG6317762
नाव : गुला दितीया माच्छी
वडिलांचे नाव: दितीया माच्छी
घर क्रमांक : 382
वय : 49 लिंग : महिला
छायाचित्र उपलब्ध

276 XOG4272670
नाव : संगम मांगता माच्छी
वडिलांचे नाव: मांगता माच्छी
घर क्रमांक : 392
वय : 54 लिंग : पुरुष
छायाचित्र उपलब्ध

277 XOG4272688
नाव : सुशिला संगम माच्छी
पतीचे नाव: संगम माच्छी
घर क्रमांक : 392
वय : 51 लिंग : महिला
छायाचित्र उपलब्ध

278 XOG4272696
नाव : मंगेश मांगता माच्छी
वडिलांचे नाव: मांगता माच्छी
घर क्रमांक : 392
वय : 46 लिंग : पुरुष
छायाचित्र उपलब्ध

279 XOG6318950
नाव : सुशिल कान्हा माच्छी
वडिलांचे नाव: कान्हा माच्छी
घर क्रमांक : 394
वय : 54 लिंग : महिला
छायाचित्र उपलब्ध

280 XOG2270320
नाव : ईश्वर कान्हा माच्छी
वडिलांचे नाव: कान्हा माच्छी
घर क्रमांक : 394
वय : 51 लिंग : पुरुष
छायाचित्र उपलब्ध

281 XOG2270338
नाव : बेबी ईश्वर माच्छी
पतीचे नाव: ईश्वर माच्छी
घर क्रमांक : 394
वय : 49 लिंग : महिला
छायाचित्र उपलब्ध

282 XOG6325963
नाव : यशवदी कान्हा माच्छी
पतीचे नाव: कान्हा माच्छी
घर क्रमांक : 394
वय : 46 लिंग : महिला
छायाचित्र उपलब्ध

283 XOG5294996
नाव : भास्कर गोविंद माच्छी
वडिलांचे नाव: गोविंद माच्छी
घर क्रमांक : 405
वय : 48 लिंग : पुरुष
छायाचित्र उपलब्ध

284 XOG2304749
नाव : भरत वसंत माच्छी
वडिलांचे नाव: वसंत माच्छी
घर क्रमांक : 405
वय : 43 लिंग : पुरुष
छायाचित्र उपलब्ध

285 XOG4272712
नाव : शकुंतला तुकाराम माच्छी
पतीचे नाव: तुकाराम माच्छी
घर क्रमांक : 406
वय : 62 लिंग : महिला
छायाचित्र उपलब्ध

286 XOG4272720
नाव : अनिल तुकाराम माच्छी
वडिलांचे नाव: तुकाराम माच्छी
घर क्रमांक : 406
वय : 42 लिंग : पुरुष
छायाचित्र उपलब्ध

287 XOG4272753
नाव : येसू लखु माच्छी
पतीचे नाव: लखु माच्छी
घर क्रमांक : 414
वय : 54 लिंग : महिला
छायाचित्र उपलब्ध

288 XOG6083182
नाव : जगन पदमा माच्छी
वडिलांचे नाव: पदमा माच्छी
घर क्रमांक : 423
वय : 63 लिंग : पुरुष
छायाचित्र उपलब्ध

289 XOG0619922
नाव : बजु कान्हा माच्छी
पतीचे नाव: कान्हा माच्छी
घर क्रमांक : 433
वय : 84 लिंग : महिला
छायाचित्र उपलब्ध

290 XOG0619930
नाव : लक्ष्मण कान्हा माच्छी
वडिलांचे नाव: कान्हा माच्छी
घर क्रमांक : 433
वय : 62 लिंग : पुरुष
छायाचित्र उपलब्ध

291 LTV2442796
नाव : काशी लक्ष्मण माच्छी
पतीचे नाव: लक्ष्मण माच्छी
घर क्रमांक : 433
वय : 59 लिंग : महिला
छायाचित्र उपलब्ध

292 XOG4272738
नाव : हिरु पालीया माच्छी
वडिलांचे नाव: पालीया माच्छी
घर क्रमांक : 435
वय : 79 लिंग : महिला
छायाचित्र उपलब्ध

293 XOG4272746
नाव : नामदेव पालीया माच्छी
वडिलांचे नाव: पालीया माच्छी
घर क्रमांक : 435
वय : 45 लिंग : पुरुष
छायाचित्र उपलब्ध

294 XOG2270346
नाव : मनिषा नामदेव माच्छी
पतीचे नाव: नामदेव माच्छी
घर क्रमांक : 435
वय : 42 लिंग : महिला
छायाचित्र उपलब्ध

295 XOG3685708
नाव : कृष्णा राजु माच्छी
वडिलांचे नाव: राजु माच्छी
घर क्रमांक : 445
वय : 50 लिंग : पुरुष
छायाचित्र उपलब्ध

296 XOG3685252
नाव : सुमन कृष्णा माच्छी
पतीचे नाव: कृष्णा माच्छी
घर क्रमांक : 445
वय : 48 लिंग : महिला
छायाचित्र उपलब्ध

297 XOG3685690
नाव : मधुकर राजु माच्छी
वडिलांचे नाव: राजु माच्छी
घर क्रमांक : 445
वय : 45 लिंग : पुरुष
छायाचित्र उपलब्ध

298 XOG6083083
नाव : मंजू लक्ष्मण माच्छी
पतीचे नाव: लक्ष्मण माच्छी
घर क्रमांक : 487
वय : 52 लिंग : महिला
छायाचित्र उपलब्ध

299 XOG3685716
नाव : दिलीप भाया माच्छी
वडिलांचे नाव: भाया माच्छी
घर क्रमांक : 487
वय : 48 लिंग : पुरुष
छायाचित्र उपलब्ध

300 XOG3685260
नाव : सुशिला दिलीप माच्छी
पतीचे नाव: दिलीप माच्छी
घर क्रमांक : 487
वय : 44 लिंग : महिला
छायाचित्र उपलब्ध

301 XOG6083224
नाव : दिवाळी हरीश्चंद्र माच्छी
पतीचे नाव: हरीश्चंद्र माच्छी
घर क्रमांक : 489
वय : 61 लिंग : महिला
छायाचित्र उपलब्ध

302 LTV2441202
नाव : दत्तु पालीया माच्छी
वडिलांचे नाव: पालीया माच्छी
घर क्रमांक : 489
वय : 56 लिंग : पुरुष
छायाचित्र उपलब्ध

303 XOG4970638
नाव : वसंत पालीया माच्छी
वडिलांचे नाव: पालीया माच्छी
घर क्रमांक : 489
वय : 54 लिंग : पुरुष
छायाचित्र उपलब्ध

304 XOG4272761
नाव : सुमन दत्तु माच्छी
पतीचे नाव: दत्तु माच्छी
घर क्रमांक : 489
वय : 53 लिंग : महिला
छायाचित्र उपलब्ध

305 XOG4971032
नाव : रिवंद्र पालीया माच्छी
वडिलांचे नाव: पालीया माच्छी
घर क्रमांक : 489
वय : 53 लिंग : पुरुष
छायाचित्र उपलब्ध

306 XOG6083240
नाव : सुरेखा वसंत माच्छी
पतीचे नाव: वसंत माच्छी
घर क्रमांक : 489
वय : 50 लिंग : महिला
छायाचित्र उपलब्ध

307 XOG3685286
नाव : पुष्पा हरीश्चंद्र माच्छी
पतीचे नाव: हरीश्चंद्र माच्छी
घर क्रमांक : 489
वय : 50 लिंग : महिला
छायाचित्र उपलब्ध

308 XOG3685732
नाव : मधुकर हरीश्चंद्र माच्छी
वडिलांचे नाव: हरीश्चंद्र माच्छी
घर क्रमांक : 489
वय : 45 लिंग : पुरुष
छायाचित्र उपलब्ध

309 XOG3685740
नाव : अनिल हरीश्चंद्र माच्छी
वडिलांचे नाव: हरीश्चंद्र माच्छी
घर क्रमांक : 489
वय : 42 लिंग : पुरुष
छायाचित्र उपलब्ध

310 XOG2270361
नाव : पालु चैत्या माच्छी
वडिलांचे नाव: चैत्या माच्छी
घर क्रमांक : 503
वय : 66 लिंग : महिला
छायाचित्र उपलब्ध

311 XOG0620064
नाव : दित्यु भिकारी माच्छी
पतीचे नाव: भिकारी माच्छी
घर क्रमांक : 504
वय : 89 लिंग : महिला
छायाचित्र उपलब्ध

312 XOG0620054
नाव : शानु राजु माच्छी
पतीचे नाव: राजु माच्छी
घर क्रमांक : 504
वय : 62 लिंग : महिला
छायाचित्र उपलब्ध

313 XOG4272787
नाव : अकली बाबु माच्छी
वडिलांचे नाव: बाबु माच्छी
घर क्रमांक : 505
वय : 56 लिंग : महिला
छायाचित्र उपलब्ध

314 XOG6083273
नाव : संभू पालिया माच्छी
वडिलांचे नाव: पालिया माच्छी
घर क्रमांक : 523
वय : 78 लिंग : पुरुष
छायाचित्र उपलब्ध

315 XOG6083281
नाव : बाली संभू माच्छी
पतीचे नाव: संभू माच्छी
घर क्रमांक : 523
वय : 76 लिंग : महिला
छायाचित्र उपलब्ध

316 XOG0620113
नाव : काशिनाथ शंभू माच्छी
वडिलांचे नाव: शंभू माच्छी
घर क्रमांक : 523
वय : 59 लिंग : पुरुष
छायाचित्र उपलब्ध

317 XOG6083299
नाव : यशवंत पाल्या माच्छी
वडिलांचे नाव: पाल्या माच्छी
घर क्रमांक : 523
वय : 54 लिंग : पुरुष
छायाचित्र उपलब्ध

318 XOG6083307
नाव : गंगु यशवंत माच्छी
पतीचे नाव: यशवंत माच्छी
घर क्रमांक : 523
वय : 53 लिंग : महिला
छायाचित्र उपलब्ध

319 XOG0620163
नाव : सुकरी गोसामी माछी
पतीचे नाव: गोसामी माछी
घर क्रमांक : 525
वय : 55 लिंग : महिला
छायाचित्र उपलब्ध

320 XOG6083331
नाव : किसन पदमा माच्छी
वडिलांचे नाव: पदमा माच्छी
घर क्रमांक : 529
वय : 62 लिंग : पुरुष
छायाचित्र उपलब्ध

321 XOG6083349
नाव : बेबी हरीश्चंद्र माच्छी
पतीचे नाव: हरीश्चंद्र माच्छी
घर क्रमांक : 534
वय : 61 लिंग : महिला
छायाचित्र उपलब्ध

322 XOG6083356
नाव : महादु रामा दांडेकर
वडिलांचे नाव: रामा दांडेकर
घर क्रमांक : 538
वय : 71 लिंग : पुरुष
छायाचित्र उपलब्ध

323 XOG6083364
नाव : सुकरी महादु माच्छी
पतीचे नाव: महादु माच्छी
घर क्रमांक : 538
वय : 66 लिंग : महिला
छायाचित्र उपलब्ध

324 XOG6083125
नाव : हरिश्चंद्र झेपरु माच्छी
वडिलांचे नाव: झेपरु माच्छी
घर क्रमांक : 539
वय : 66 लिंग : पुरुष
छायाचित्र उपलब्ध

325 XOG4272811
नाव : रामचंद्र झेपरु माच्छी
वडिलांचे नाव: झेपरु माच्छी
घर क्रमांक : 540
वय : 67 लिंग : पुरुष
छायाचित्र उपलब्ध

326 XOG3685294
नाव : गुला प्रकाश माच्छी
पतीचे नाव: प्रकाश माच्छी
घर क्रमांक : 540
वय : 45 लिंग : महिला
छायाचित्र उपलब्ध

327 XOG4272829
नाव : दिनेश रामचंद्र माच्छी
वडिलांचे नाव: रामचंद्र माच्छी
घर क्रमांक : 540
वय : 43 लिंग : पुरुष
छायाचित्र उपलब्ध

328 XOG4272837
नाव : अनिल झेपरु माच्छी
वडिलांचे नाव: झेपरु माच्छी
घर क्रमांक : 540
वय : 43 लिंग : पुरुष
छायाचित्र उपलब्ध

329 XOG6083398
नाव : गुला रामचंद्र माच्छी
पतीचे नाव: रामचंद्र माच्छी
घर क्रमांक : 541
वय : 56 लिंग : महिला
छायाचित्र उपलब्ध

330 XOG6083422
नाव : बदु चैत्या माच्छी
वडिलांचे नाव: चैत्या माच्छी
घर क्रमांक : 582
वय : 48 लिंग : पुरुष
छायाचित्र उपलब्ध

331 XOG6083430
नाव : मीना बदु माच्छी
पतीचे नाव: बदु माच्छी
घर क्रमांक : 582
वय : 46 लिंग : महिला
छायाचित्र उपलब्ध

332 XOG4272852
नाव : गोसामी रामा माच्छी
वडिलांचे नाव: रामा माच्छी
घर क्रमांक : 585
वय : 52 लिंग : पुरुष
छायाचित्र उपलब्ध

333 XOG6083455
नाव : जानकु श्रावण माच्छी
पतीचे नाव: श्रावण माच्छी
घर क्रमांक : 586
वय : 74 लिंग : महिला
छायाचित्र उपलब्ध

334 XOG4970612
नाव : मंगळया श्रावण माच्छी
वडिलांचे नाव: श्रावण माच्छी
घर क्रमांक : 586
वय : 55 लिंग : पुरुष
छायाचित्र उपलब्ध

335 XOG6083463
नाव : मिना मंगळया माच्छी
पतीचे नाव: मंगळया माच्छी
घर क्रमांक : 586
वय : 51 लिंग : महिला
छायाचित्र उपलब्ध

336 XOG4272860
नाव : प्रमिला गोसामी माच्छी
पतीचे नाव: गोसामी माच्छी
घर क्रमांक : 588
वय : 49 लिंग : महिला
छायाचित्र उपलब्ध

337 XOG4272878
नाव : हेमंत वेस्ता माच्छी
वडिलांचे नाव: वेस्ता माच्छी
घर क्रमांक : 678
वय : 48 लिंग : पुरुष
छायाचित्र उपलब्ध

338 XOG4272886
नाव : वनिता हेमंत माच्छी
पतीचे नाव: हेमंत माच्छी
घर क्रमांक : 678
वय : 44 लिंग : महिला
छायाचित्र उपलब्ध

339 XOG6083042
नाव : ठकु वसंत माच्छी
पतीचे नाव: वसंत माच्छी
घर क्रमांक : 698
वय : 50 लिंग : महिला
छायाचित्र उपलब्ध

340 XOG6083471
नाव : पुष्पा बबन माच्छी
पतीचे नाव: बबन माच्छी
घर क्रमांक : 815
वय : 53 लिंग : महिला
छायाचित्र उपलब्ध

341 XOG0620402
नाव : मधुकर श्रावण माच्छी
वडिलांचे नाव: श्रावण माच्छी
घर क्रमांक : 872
वय : 54 लिंग : पुरुष
छायाचित्र उपलब्ध

342 XOG0620410
नाव : लता मधुकर माच्छी
पतीचे नाव: मधुकर माच्छी
घर क्रमांक : 872
वय : 50 लिंग : महिला
छायाचित्र उपलब्ध

343 XOG4272654
नाव : जगन झेपरु माच्छी
वडिलांचे नाव: झेपरु माच्छी
घर क्रमांक : 903
वय : 51 लिंग : पुरुष
छायाचित्र उपलब्ध

344 XOG6395859
नाव : विमल माच्छी
पतीचे नाव: भालचंद्र माचछी
घर क्रमांक : 964
वय : 28 लिंग : महिला
छायाचित्र उपलब्ध

345 XOG4272936
नाव : सुकरी महादू दांडेकर
पतीचे नाव: महादू दांडेकर
घर क्रमांक : 966
वय : 47 लिंग : महिला
छायाचित्र उपलब्ध

346 XOG3685773
नाव : महादू रामा दांडेकर
वडिलांचे नाव: रामा दांडेकर
घर क्रमांक : 966
वय : 46 लिंग : पुरुष
छायाचित्र उपलब्ध

347 LTV2440352
नाव : महेंद्र महादू दांडेकर
वडिलांचे नाव: महादू दांडेकर
घर क्रमांक : 966
वय : 42 लिंग : पुरुष
छायाचित्र उपलब्ध

348 XOG4272928
नाव : सोमी जगन माच्छी
पतीचे नाव: जगन माच्छी
घर क्रमांक : 966
वय : 56 लिंग : महिला
छायाचित्र उपलब्ध

349 XOG6293823
नाव : सुवर्णा माच्छी
पतीचे नाव: किरण माच्छी
घर क्रमांक : 1001
वय : 30 लिंग : महिला
छायाचित्र उपलब्ध

350 XOG4272944
नाव : तुकाराम मांगा माछी
वडिलांचे नाव: मांगा माछी
घर क्रमांक : 1027
वय : 47 लिंग : पुरुष
छायाचित्र उपलब्ध

351 XOG4272951
नाव : श्रावण मांगा माछी
वडिलांचे नाव: मांगा माछी
घर क्रमांक : 1027
वय : 45 लिंग : पुरुष
छायाचित्र उपलब्ध

352 XOG4272969
नाव : संगीता तुकाराम माछी
पतीचे नाव: तुकाराम माछी
घर क्रमांक : 1027
वय : 45 लिंग : महिला
छायाचित्र उपलब्ध

353 XOG3685781
नाव : रमेश मांगा माछी
वडिलांचे नाव: मांगा माछी
घर क्रमांक : 1028
वय : 52 लिंग : पुरुष
छायाचित्र उपलब्ध

354 XOG4272977
नाव : सकु रमेश माछी
पतीचे नाव: रमेश माछी
घर क्रमांक : 1028
वय : 49 लिंग : महिला
छायाचित्र उपलब्ध

355 XOG2270379
नाव : पार्वती भरत माछी
पतीचे नाव: भरत माछी
घर क्रमांक : 1029
वय : 46 लिंग : महिला
छायाचित्र उपलब्ध

356 XOG6083257
नाव : बबन हरीया माच्छी
वडिलांचे नाव: हरीया माच्छी
घर क्रमांक : 1030
वय : 58 लिंग : पुरुष
छायाचित्र उपलब्ध

357 XOG6083521
नाव : मालु रामदास माच्छी
पतीचे नाव: रामदास माच्छी
घर क्रमांक : 1050
वय : 40 लिंग : महिला
छायाचित्र उपलब्ध

358 XOG3685799
नाव : जगदीश पद्मा माच्छी
वडिलांचे नाव: पद्मा माच्छी
घर क्रमांक : 1068
वय : 44 लिंग : पुरुष
छायाचित्र उपलब्ध

359 XOG4970596
नाव : सुरेखा जगदीश माच्छी
पतीचे नाव: जगदीश माच्छी
घर क्रमांक : 1068
वय : 43 लिंग : महिला
छायाचित्र उपलब्ध

360 XOG4272985
नाव : लिला गोसामी माच्छी
पतीचे नाव: गोसामी माच्छी
घर क्रमांक : 1069
वय : 56 लिंग : महिला
छायाचित्र उपलब्ध

361 XOG4272563
नाव : नामदेव पद्मा माच्छी
वडिलांचे नाव: पद्मा माच्छी
घर क्रमांक : 1069
वय : 44 लिंग : पुरुष
छायाचित्र उपलब्ध

362 XOG4272621
नाव : दिलीप लक्ष्मण माच्छी
वडिलांचे नाव: लक्ष्मण माच्छी
घर क्रमांक : 1069
वय : 43 लिंग : पुरुष
छायाचित्र उपलब्ध

363 XOG4272803
नाव : भालचंद्र हरीश्चंद्र माच्छी
वडिलांचे नाव: हरीश्चंद्र माच्छी
घर क्रमांक : 1069
वय : 42 लिंग : पुरुष
छायाचित्र उपलब्ध

364 XOG6083539
नाव : वासु पांडु माच्छी
वडिलांचे नाव: पांडु माच्छी
घर क्रमांक : 9009
वय : 56 लिंग : पुरुष
छायाचित्र उपलब्ध

365 XOG6083554
नाव : दिलीप पांडु माच्छी
वडिलांचे नाव: पांडु माच्छी
घर क्रमांक : 9009
वय : 51 लिंग : पुरुष
छायाचित्र उपलब्ध

366 XOG6083562
नाव : शानु दिलीप माच्छी
पतीचे नाव: दिलीप माच्छी
घर क्रमांक : 9009
वय : 49 लिंग : महिला
छायाचित्र उपलब्ध

367 XOG4272662
नाव : जयवंत रामा माच्छी
वडिलांचे नाव: रामा माच्छी
घर क्रमांक : 9010
वय : 49 लिंग : पुरुष
छायाचित्र उपलब्ध

368 XOG6643332
नाव : सुवर्णा माच्छी
पतीचे नाव: भूपेश माच्छी
घर क्रमांक : 0
वय : 30 लिंग : महिला
छायाचित्र उपलब्ध

369 XOG6666002
नाव : पुष्पा लक्ष्मण माच्छी
पतीचे नाव: लक्ष्मण माच्छी
घर क्रमांक : 00
वय : 32 लिंग : महिला
छायाचित्र उपलब्ध

370 XOG6666143
नाव : जगदीश लक्ष्मण माच्छी
वडिलांचे नाव: लक्ष्मण माच्छी
घर क्रमांक : 00
वय : 40 लिंग : पुरुष
छायाचित्र उपलब्ध

371 XOG6677009
नाव : मयूरी माच्छी
पतीचे नाव: भूपेश माच्छी
घर क्रमांक : 0
वय : 27 लिंग : महिला
छायाचित्र उपलब्ध

372 XOG6713465
नाव : सचिन माच्छी
वडिलांचे नाव: लक्ष्मण माच्छी
घर क्रमांक : 1166
वय : 38 लिंग : पुरुष
छायाचित्र उपलब्ध

373 XOG6779342
नाव : नयना अनिल माच्छी
पतीचे नाव: अनिल माच्छी
घर क्रमांक : 00
वय : 36 लिंग : महिला
छायाचित्र उपलब्ध

374 XOG6828255
नाव : सुवर्णा भुपेश माच्छी
पतीचे नाव: भुपेश माच्छी
घर क्रमांक : 0
वय : 30 लिंग : महिला
छायाचित्र उपलब्ध

375 XOG6861991
नाव : शशिकांत काशिनाथ माच्छी
वडिलांचे नाव: काशिनाथ माच्छी
घर क्रमांक : 1236
वय : 39 लिंग : पुरुष
छायाचित्र उपलब्ध

376 XOG6861983
नाव : कामिनी कृष्णा माच्छी
पतीचे नाव: कृष्णा माच्छी
घर क्रमांक : 1226
वय : 25 लिंग : महिला
छायाचित्र उपलब्ध

377 XOG6861975
नाव : रक्षा शशिकांत माच्छी
पतीचे नाव: शशिकांत माच्छी
घर क्रमांक : 1236
वय : 35 लिंग : महिला
छायाचित्र उपलब्ध

378 XOG6889141
नाव : हेमंत दत्तू माच्छी
वडिलांचे नाव: दत्तू माच्छी
घर क्रमांक : 0
वय : 33 लिंग : पुरुष
छायाचित्र उपलब्ध

379 XOG6891071
नाव : संदीप नारायण माच्छी
वडिलांचे नाव: नारायण माच्छी
घर क्रमांक : 0
वय : 25 लिंग : पुरुष
छायाचित्र उपलब्ध

380 XOG6942353
नाव : भारती विजय माछी
पतीचे नाव: विजय माछी
घर क्रमांक : 00
वय : 35 लिंग : महिला
छायाचित्र उपलब्ध

381 XOG6945075
नाव : हार्दिक बदु माच्छी
वडिलांचे नाव: बदु माच्छी
घर क्रमांक : 1201
वय : 22 लिंग : पुरुष
छायाचित्र उपलब्ध

382 XOG7031966
नाव : सुजिता सागर माच्छी
पतीचे नाव: सागर माच्छी
घर क्रमांक : 1822
वय : 26 लिंग : महिला
छायाचित्र उपलब्ध

383 XOG5599642
नाव : सविता अनिल माच्छी
पतीचे नाव: अनिल माच्छी
घर क्रमांक :
वय : 41 लिंग : महिला
छायाचित्र उपलब्ध

384 XOG5599667
नाव : जयमाला संतोष माच्छी
पतीचे नाव: संतोष माच्छी
घर क्रमांक :
वय : 40 लिंग : महिला
छायाचित्र उपलब्ध

385 XOG5599659
नाव : मनिषा मंगेश माच्छी
पतीचे नाव: मंगेश माच्छी
घर क्रमांक :
वय : 40 लिंग : महिला
छायाचित्र उपलब्ध

386 XOG4772778
नाव : सुनिता अनिल माच्छी
पतीचे नाव: अनिल माच्छी
घर क्रमांक :
वय : 41 लिंग : महिला
छायाचित्र उपलब्ध

387 XOG5599683
नाव : मनिषा दिलीप माच्छी
पतीचे नाव: दिलीप माच्छी
घर क्रमांक :
वय : 39 लिंग : महिला
छायाचित्र उपलब्ध

388 XOG5599691
नाव : वैशाली पांडुरंग माच्छी
पतीचे नाव: पांडुरंग माच्छी
घर क्रमांक :
वय : 39 लिंग : महिला
छायाचित्र उपलब्ध

389 XOG4772901
नाव : हरेश्वर लक्ष्मण माच्छी
वडिलांचे नाव: लक्ष्मण माच्छी
घर क्रमांक :
वय : 39 लिंग : पुरुष
छायाचित्र उपलब्ध

390 XOG4772893
नाव : मंजुळा अनिल माच्छी
पतीचे नाव: अनिल माच्छी
घर क्रमांक :
वय : 37 लिंग : महिला
छायाचित्र उपलब्ध

391 XOG5599725
नाव : छाया भालचंद्र माच्छी
पतीचे नाव: भालचंद्र माच्छी
घर क्रमांक :
वय : 36 लिंग : महिला
छायाचित्र उपलब्ध

392 XOG4772851
नाव : भरत मंगेश माच्छी
वडिलांचे नाव: मंगेश माच्छी
घर क्रमांक :
वय : 37 लिंग : पुरुष
छायाचित्र उपलब्ध

393 XOG4772877
नाव : गुलाब भरत माच्छी
पतीचे नाव: भरत माच्छी
घर क्रमांक :
वय : 36 लिंग : महिला
छायाचित्र उपलब्ध

394 XOG4772885
नाव : छाया श्रावण माच्छी
वडिलांचे नाव: श्रावण माच्छी
घर क्रमांक :
वय : 36 लिंग : महिला
छायाचित्र उपलब्ध

395 XOG4772935
नाव : वैशाली कमलेश माच्छी
पतीचे नाव: कमलेश माच्छी
घर क्रमांक :
वय : 36 लिंग : महिला
छायाचित्र उपलब्ध

396 XOG4772919
नाव : वैशाली हरेश्वर माच्छी
पतीचे नाव: हरेश्वर माच्छी
घर क्रमांक :
वय : 35 लिंग : महिला
छायाचित्र उपलब्ध

397 XOG5599733
नाव : प्रिती विजय माच्छी
पतीचे नाव: विजय माच्छी
घर क्रमांक :
वय : 35 लिंग : महिला
छायाचित्र उपलब्ध

398 XOG4772836
नाव : विजय सुरेश माच्छी
वडिलांचे नाव: सुरेश माच्छी
घर क्रमांक :
वय : 35 लिंग : पुरुष
छायाचित्र उपलब्ध

399 XOG4772844
नाव : हेमंत काशिनाथ माच्छी
वडिलांचे नाव: काशिनाथ माच्छी
घर क्रमांक :
वय : 34 लिंग : पुरुष
छायाचित्र उपलब्ध

400 XOG4772869
नाव : निलेश बाबु माच्छी
वडिलांचे नाव: बाबु माच्छी
घर क्रमांक :
वय : 34 लिंग : पुरुष
छायाचित्र उपलब्ध

401 XOG5295316
नाव : नरेश हरिश्चंद्र माच्छी
वडिलांचे नाव: हरिश्चंद्र माच्छी
घर क्रमांक :
वय : 34 लिंग : पुरुष
छायाचित्र उपलब्ध

402 XOG5599717
नाव : अरविंद पांडु माच्छी
वडिलांचे नाव: पांडु माच्छी
घर क्रमांक :
वय : 32 लिंग : पुरुष
छायाचित्र उपलब्ध

403 XOG5599709
नाव : भावेश सुरेश माच्छी
वडिलांचे नाव: सुरेश माच्छी
घर क्रमांक :
वय : 31 लिंग : पुरुष
छायाचित्र उपलब्ध

404 XOG5295308
नाव : संतोष पोश्या माछी
वडिलांचे नाव: पोश्या माछी
घर क्रमांक :
वय : 43 लिंग : पुरुष
छायाचित्र उपलब्ध

405 XOG5295290
नाव : पार्वती रमेश माछी
पतीचे नाव: रमेश माछी
घर क्रमांक :
वय : 38 लिंग : महिला
छायाचित्र उपलब्ध

406 XOG5295191
नाव : किसन भिकारी माछी
वडिलांचे नाव: भिकारी माछी
घर क्रमांक :
वय : 38 लिंग : पुरुष
छायाचित्र उपलब्ध

407 XOG5295282
नाव : संतोष रमेश माछी
वडिलांचे नाव: रमेश माछी
घर क्रमांक :
वय : 36 लिंग : पुरुष
छायाचित्र उपलब्ध

408 XOG5295340
नाव : जयश्री किसन माछी
पतीचे नाव: किसन माछी
घर क्रमांक :
वय : 36 लिंग : महिला
छायाचित्र उपलब्ध

409 XOG5295167
नाव : राजेश जयवंत माछी
वडिलांचे नाव: जयवंत माछी
घर क्रमांक :
वय : 36 लिंग : पुरुष
छायाचित्र उपलब्ध

410 XOG5295324
नाव : हरेश श्रावण माछी
वडिलांचे नाव: श्रावण माछी
घर क्रमांक :
वय : 34 लिंग : पुरुष
छायाचित्र उपलब्ध

411 XOG5295175
नाव : नरेश तुकाराम माछी
वडिलांचे नाव: तुकाराम माछी
घर क्रमांक :
वय : 34 लिंग : पुरुष
छायाचित्र उपलब्ध

412 XOG5295373
नाव : पल्लवी प्रदिप माछी
पतीचे नाव: प्रदिप माछी
घर क्रमांक :
वय : 33 लिंग : महिला
छायाचित्र उपलब्ध

413 XOG5295357
नाव : किसन दित्या माछी
वडिलांचे नाव: दित्या माछी
घर क्रमांक :
वय : 33 लिंग : पुरुष
छायाचित्र उपलब्ध

414 XOG5295217
नाव : जयेश चन्दु माछी
वडिलांचे नाव: चन्दु माछी
घर क्रमांक :
वय : 33 लिंग : पुरुष
छायाचित्र उपलब्ध

415 XOG5295258
नाव : महेन्द्र मंगेश माछी
वडिलांचे नाव: मंगेश माछी
घर क्रमांक :
वय : 32 लिंग : पुरुष
छायाचित्र उपलब्ध

416 XOG5295365
नाव : भुपेन्द्र किसन माछी
वडिलांचे नाव: किसन माछी
घर क्रमांक :
वय : 32 लिंग : पुरुष
छायाचित्र उपलब्ध

417 XOG5295274
नाव : हर्षा शशिकांत माछी
वडिलांचे नाव: शशिकांत माछी
घर क्रमांक :
वय : 32 लिंग : महिला
छायाचित्र उपलब्ध

418 XOG5295266
नाव : विनोद जयवंत माछी
वडिलांचे नाव: जयवंत माछी
घर क्रमांक :
वय : 32 लिंग : पुरुष
छायाचित्र उपलब्ध

419 XOG5295225
नाव : इन्दु संगम माछी
वडिलांचे नाव: संगम माछी
घर क्रमांक :
वय : 32 लिंग : महिला
छायाचित्र उपलब्ध

420 XOG5295183
नाव : अरुण वासु माछी
वडिलांचे नाव: वासु माछी
घर क्रमांक :
वय : 32 लिंग : पुरुष
छायाचित्र उपलब्ध

421 XOG5295209
नाव : हितेश रमेश माछी
वडिलांचे नाव: रमेश माछी
घर क्रमांक :
वय : 30 लिंग : पुरुष
छायाचित्र उपलब्ध

422 XOG6383749
नाव : रुपा माच्छी
पतीचे नाव: दितिया माच्छी
घर क्रमांक : -
वय : 50 लिंग : महिला
छायाचित्र उपलब्ध

423 XOG6384945
नाव : दितिया माच्छी
वडिलांचे नाव: पांडु माच्छी
घर क्रमांक : -
वय : 51 लिंग : पुरुष
छायाचित्र उपलब्ध

424 XOG6003032
नाव : मीना माच्छी
पतीचे नाव: भास्कर माच्छी
घर क्रमांक : -
वय : 37 लिंग : महिला
छायाचित्र उपलब्ध

425 XOG6002299
नाव : हर्षा माच्छी
पतीचे नाव: भरत माच्छी
घर क्रमांक : -
वय : 37 लिंग : महिला
छायाचित्र उपलब्ध

426 XOG6294615
नाव : जगदिश माच्छी
वडिलांचे नाव: लक्ष्मण माच्छी
घर क्रमांक : -
वय : 37 लिंग : पुरुष
छायाचित्र उपलब्ध

427 XOG6003065
नाव : जयश्री माच्छी
पतीचे नाव: राजेश माच्छी
घर क्रमांक : -
वय : 36 लिंग : महिला
छायाचित्र उपलब्ध

428 XOG6163414
नाव : मधुकर माच्छी
वडिलांचे नाव: लक्ष्मण माच्छी
घर क्रमांक : -
वय : 36 लिंग : पुरुष
छायाचित्र उपलब्ध

429 XOG6307474
नाव : हेमा माच्छी
पतीचे नाव: चंद्रकांत माच्छी
घर क्रमांक : -
वय : 35 लिंग : महिला
छायाचित्र उपलब्ध

430 XOG6291363
नाव : प्रमिला माच्छी
वडिलांचे नाव: जगदीश माच्छी
घर क्रमांक : -
वय : 33 लिंग : महिला
छायाचित्र उपलब्ध

431 XOG6165328
नाव : हेमा माच्छी
पतीचे नाव: मधुकर माच्छी
घर क्रमांक : -
वय : 34 लिंग : महिला
छायाचित्र उपलब्ध

432 XOG6295018
नाव : कृनल माच्छी
वडिलांचे नाव: दिलीप माच्छी
घर क्रमांक : -
वय : 30 लिंग : पुरुष
छायाचित्र उपलब्ध

433 XOG6307508
नाव : हरेश माच्छी
वडिलांचे नाव: काशिनाथ माच्छी
घर क्रमांक : -
वय : 30 लिंग : पुरुष
छायाचित्र उपलब्ध

434 XOG6002992
नाव : कल्पेश माच्छी
वडिलांचे नाव: अनिल माच्छी
घर क्रमांक : -
वय : 30 लिंग : पुरुष
छायाचित्र उपलब्ध

435 XOG6295216
नाव : नीतु माच्छी
पतीचे नाव: भालचंद्र माच्छी
घर क्रमांक : -
वय : 28 लिंग : महिला
छायाचित्र उपलब्ध

436 XOG6306765
नाव : हरेश माच्छी
वडिलांचे नाव: काशिनाथ माच्छी
घर क्रमांक : -
वय : 29 लिंग : पुरुष
छायाचित्र उपलब्ध

437 XOG5963327
नाव : कैलास माच्छी
वडिलांचे नाव: जगन माच्छी
घर क्रमांक : -
वय : 29 लिंग : पुरुष
छायाचित्र उपलब्ध

438 XOG6002232
नाव : रोहित माच्छी
वडिलांचे नाव: शशिकांत माच्छी
घर क्रमांक : -
वय : 29 लिंग : पुरुष
छायाचित्र उपलब्ध

439 XOG6165260
नाव : भावेश माच्छी
वडिलांचे नाव: दिनेश माच्छी
घर क्रमांक : -
वय : 29 लिंग : पुरुष
छायाचित्र उपलब्ध

440 XOG6003081
नाव : पूजा माच्छी
पतीचे नाव: किसन माच्छी
घर क्रमांक : -
वय : 29 लिंग : महिला
छायाचित्र उपलब्ध

441 XOG6163984
नाव : अर्चना माच्छी
पतीचे नाव: हरेश माच्छी
घर क्रमांक : -
वय : 28 लिंग : महिला
छायाचित्र उपलब्ध

442 XOG6003073
नाव : इंदू माच्छी
वडिलांचे नाव: नितिन माच्छी
घर क्रमांक : -
वय : 28 लिंग : महिला
छायाचित्र उपलब्ध

443 XOG6002547
नाव : तृशाल माच्छी
वडिलांचे नाव: अनिल माच्छी
घर क्रमांक : -
वय : 28 लिंग : पुरुष
छायाचित्र उपलब्ध

444 XOG6002398
नाव : सागर माच्छी
वडिलांचे नाव: वसंत माच्छी
घर क्रमांक : -
वय : 28 लिंग : पुरुष
छायाचित्र उपलब्ध

445 XOG6002265
नाव : हिमानी माच्छी
पतीचे नाव: कल्पेश माच्छी
घर क्रमांक : -
वय : 27 लिंग : महिला
छायाचित्र उपलब्ध

446 XOG6002208
नाव : ट्विंकल माच्छी
वडिलांचे नाव: शशिकांत माच्छी
घर क्रमांक : -
वय : 26 लिंग : पुरुष
छायाचित्र उपलब्ध

447 XOG6002539
नाव : अविनाश माच्छी
वडिलांचे नाव: संगम माच्छी
घर क्रमांक : -
वय : 27 लिंग : पुरुष
छायाचित्र उपलब्ध

448 XOG6165245
नाव : सुहागती माच्छी
वडिलांचे नाव: जगन माच्छी
घर क्रमांक : -
वय : 26 लिंग : महिला
छायाचित्र उपलब्ध

449 XOG6306583
नाव : मनोज माच्छी
वडिलांचे नाव: काशिनाथ माच्छी
घर क्रमांक : -
वय : 26 लिंग : पुरुष
छायाचित्र उपलब्ध

450 XOG6165237
नाव : राकेश माच्छी
वडिलांचे नाव: दिनेश माच्छी
घर क्रमांक : -
वय : 26 लिंग : पुरुष
छायाचित्र उपलब्ध

451 XOG6165229
नाव : पंकज माच्छी
वडिलांचे नाव: तुकाराम माच्छी
घर क्रमांक : -
वय : 26 लिंग : पुरुष
छायाचित्र उपलब्ध

452 XOG6002323
नाव : निकिता माच्छी
वडिलांचे नाव: दिलीप माच्छी
घर क्रमांक : -
वय : 26 लिंग : महिला
छायाचित्र उपलब्ध

453 XOG6002281
नाव : वैभव माच्छी
वडिलांचे नाव: हेमंत माच्छी
घर क्रमांक : -
वय : 25 लिंग : पुरुष
छायाचित्र उपलब्ध

454 XOG6003040
नाव : वंदना माच्छी
वडिलांचे नाव: भास्कर माच्छी
घर क्रमांक : -
वय : 26 लिंग : महिला
छायाचित्र उपलब्ध

455 XOG6002224
नाव : रुपेश माच्छी
वडिलांचे नाव: वासु माच्छी
घर क्रमांक : -
वय : 26 लिंग : पुरुष
छायाचित्र उपलब्ध

456 XOG6291355
नाव : विराज माच्छी
वडिलांचे नाव: जादिश माच्छी
घर क्रमांक : -
वय : 25 लिंग : पुरुष
छायाचित्र उपलब्ध

457 XOG6294813
नाव : रामेश्वरी माच्छी
वडिलांचे नाव: प्रकाश माच्छी
घर क्रमांक : -
वय : 25 लिंग : महिला
छायाचित्र उपलब्ध

458 XOG6291348
नाव : सुरज माच्छी
वडिलांचे नाव: भास्कर माच्छी
घर क्रमांक : -
वय : 23 लिंग : पुरुष
छायाचित्र उपलब्ध

459 XOG6383186
नाव : राजेंद्र माच्छी
वडिलांचे नाव: जगन माच्छी
घर क्रमांक : -
वय : 23 लिंग : पुरुष
छायाचित्र उपलब्ध

460 XOG6525331
नाव : ज्योती अनिल माच्छी
वडिलांचे नाव: अनिल माच्छी
घर क्रमांक : -
वय : 23 लिंग : महिला
छायाचित्र उपलब्ध

461 XOG6525711
नाव : अमिशा अनिल माच्छी
वडिलांचे नाव: अनिल माच्छी
घर क्रमांक : -
वय : 23 लिंग : पुरुष
छायाचित्र उपलब्ध

462 XOG5856257
नाव : मनिषा कमलेश माच्छी
पतीचे नाव: कमलेश माच्छी
घर क्रमांक : .
वय : 39 लिंग : महिला
छायाचित्र उपलब्ध

463 XOG5859293
नाव : हितेश मनोहर माच्छी
वडिलांचे नाव: मनोहर माच्छी
घर क्रमांक : .
वय : 34 लिंग : पुरुष
छायाचित्र उपलब्ध

464 XOG5859624
नाव : कल्पेश बबन माच्छी
वडिलांचे नाव: बबन माच्छी
घर क्रमांक : .
वय : 30 लिंग : पुरुष
छायाचित्र उपलब्ध

465 XOG5996160
नाव : निकिता माच्छी
पतीचे नाव: चेतन माच्छी
घर क्रमांक : 10
वय : 29 लिंग : महिला
छायाचित्र उपलब्ध

466 XOG6084446
नाव : हरीश्चंद्र रामजी माच्छी
वडिलांचे नाव: रामजी माच्छी
घर क्रमांक : 10अ
वय : 56 लिंग : पुरुष
छायाचित्र उपलब्ध

467 XOG0620490
नाव : सोमी हरीश्चंद्र माच्छी
पतीचे नाव: हरीश्चंद्र माच्छी
घर क्रमांक : 10अ
वय : 53 लिंग : महिला
छायाचित्र उपलब्ध

468 XOG5295332
नाव : राकेश हरिशचन्द्र माछी
वडिलांचे नाव: हरिशचन्द्र माछी
घर क्रमांक : 768
वय : 38 लिंग : पुरुष
छायाचित्र उपलब्ध

469 XOG6084412
नाव : कृष्णा गोसामी माच्छी
वडिलांचे नाव: गोसामी माच्छी
घर क्रमांक : 309
वय : 52 लिंग : पुरुष
छायाचित्र उपलब्ध

470 XOG0620527
नाव : येसू लक्ष्मण माच्छी
पतीचे नाव: लक्ष्मण माच्छी
घर क्रमांक : 318
वय : 57 लिंग : महिला
छायाचित्र उपलब्ध

471 XOG4971107
नाव : लक्ष्मण दितीया माच्छी
वडिलांचे नाव: दितीया माच्छी
घर क्रमांक : 318
वय : 52 लिंग : पुरुष
छायाचित्र उपलब्ध

472 XOG6084354
नाव : संगिता लक्ष्मण माच्छी
पतीचे नाव: लक्ष्मण माच्छी
घर क्रमांक : 318
वय : 50 लिंग : महिला
छायाचित्र उपलब्ध

473 XOG0620559
नाव : पनियान रामजी माच्छी
पतीचे नाव: रामजी माच्छी
घर क्रमांक : 321
वय : 62 लिंग : महिला
छायाचित्र उपलब्ध

474 XOG6083646
नाव : लक्ष्मी रामचंद्र माच्छी
पतीचे नाव: रामचंद्र माच्छी
घर क्रमांक : 362
वय : 60 लिंग : महिला
छायाचित्र उपलब्ध

475 XOG6083604
नाव : शशीकांत रामा माच्छी
वडिलांचे नाव: रामा माच्छी
घर क्रमांक : 362
वय : 56 लिंग : पुरुष
छायाचित्र उपलब्ध

476 XOG6083612
नाव : अनिल रामा माच्छी
वडिलांचे नाव: रामा माच्छी
घर क्रमांक : 362
वय : 53 लिंग : पुरुष
छायाचित्र उपलब्ध

477 XOG4971222
नाव : शंकुतला शशीकांत माच्छी
पतीचे नाव: शशीकांत माच्छी
घर क्रमांक : 362
वय : 52 लिंग : महिला
छायाचित्र उपलब्ध

478 XOG6083638
नाव : कुसुम अनील माच्छी
पतीचे नाव: अनील माच्छी
घर क्रमांक : 362
वय : 51 लिंग : महिला
छायाचित्र उपलब्ध

479 XOG0620634
नाव : अखाडी पदमा माच्छी
पतीचे नाव: पदमा माच्छी
घर क्रमांक : 363
वय : 66 लिंग : महिला
छायाचित्र उपलब्ध

480 XOG6317481
नाव : वसंत पदमा माच्छी
वडिलांचे नाव: पदमा माच्छी
घर क्रमांक : 363
वय : 53 लिंग : पुरुष
छायाचित्र उपलब्ध

481 XOG6083679
नाव : रमीला पांडु माच्छी
पतीचे नाव: पांडु माच्छी
घर क्रमांक : 364
वय : 52 लिंग : महिला
छायाचित्र उपलब्ध

482 XOG4971230
नाव : बजु भकारी माच्छी
पतीचे नाव: भकारी माच्छी
घर क्रमांक : 365
वय : 72 लिंग : महिला
छायाचित्र उपलब्ध

483 XOG6083711
नाव : मनोहर वैशाख माच्छी
वडिलांचे नाव: वैशाख माच्छी
घर क्रमांक : 366
वय : 67 लिंग : पुरुष
छायाचित्र उपलब्ध

484 XOG0620698
नाव : बबली मनोहर माच्छी
पतीचे नाव: मनोहर माच्छी
घर क्रमांक : 366
वय : 61 लिंग : महिला
छायाचित्र उपलब्ध

485 XOG6083729
नाव : पांडू मांगता माच्छी
वडिलांचे नाव: मांगता माच्छी
घर क्रमांक : 369
वय : 69 लिंग : पुरुष
छायाचित्र उपलब्ध

486 XOG0620733
नाव : बेबी पांडू माच्छी
पतीचे नाव: पांडू माच्छी
घर क्रमांक : 369
वय : 66 लिंग : महिला
छायाचित्र उपलब्ध

487 XOG6083737
नाव : मांगु रामा माच्छी
वडिलांचे नाव: रामा माच्छी
घर क्रमांक : 369
वय : 54 लिंग : पुरुष
छायाचित्र उपलब्ध

488 XOG3685310
नाव : जानकु मांगु माच्छी
पतीचे नाव: मांगु माच्छी
घर क्रमांक : 369
वय : 51 लिंग : महिला
छायाचित्र उपलब्ध

489 XOG0620787
नाव : लिला हरीश्चंद्र माच्छी
पतीचे नाव: हरीश्चंद्र माच्छी
घर क्रमांक : 373
वय : 61 लिंग : महिला
छायाचित्र उपलब्ध

490 XOG6083745
नाव : चंदु महादु माच्छी
वडिलांचे नाव: महादु माच्छी
घर क्रमांक : 373
वय : 59 लिंग : पुरुष
छायाचित्र उपलब्ध

491 LTV2441210
नाव : प्रकाश महादु माच्छी
वडिलांचे नाव: महादु माच्छी
घर क्रमांक : 373
वय : 57 लिंग : पुरुष
छायाचित्र उपलब्ध

492 XOG0620808
नाव : शोभा चंदू माच्छी
पतीचे नाव: चंदु माच्छी
घर क्रमांक : 373
वय : 50 लिंग : महिला
छायाचित्र उपलब्ध

493 XOG6083620
नाव : शकुन श्रावण माच्छी
पतीचे नाव: श्रावण माच्छी
घर क्रमांक : 373
वय : 54 लिंग : महिला
छायाचित्र उपलब्ध

494 XOG0620777
नाव : हरिश्चंद्र महादू माच्छी
वडिलांचे नाव: महादू माच्छी
घर क्रमांक : 373
वय : 66 लिंग : पुरुष
छायाचित्र उपलब्ध

495 XOG0620824
नाव : पार्वती किसन माच्छी
पतीचे नाव: किसन माच्छी
घर क्रमांक : 376
वय : 52 लिंग : महिला
छायाचित्र उपलब्ध

496 XOG6083786
नाव : बेबी राजु माच्छी
पतीचे नाव: राजु माच्छी
घर क्रमांक : 377
वय : 87 लिंग : महिला
छायाचित्र उपलब्ध

497 XOG4273017
नाव : संगिता सुरेश माच्छी
पतीचे नाव: सुरेश माच्छी
घर क्रमांक : 377
वय : 50 लिंग : महिला
छायाचित्र उपलब्ध

498 XOG6083810
नाव : सुरेश लखमा माच्छी
वडिलांचे नाव: लखमा माच्छी
घर क्रमांक : 378
वय : 60 लिंग : पुरुष
छायाचित्र उपलब्ध

499 XOG6083836
नाव : पांडु कान्हा माच्छी
वडिलांचे नाव: कान्हा माच्छी
घर क्रमांक : 380
वय : 81 लिंग : पुरुष
छायाचित्र उपलब्ध

500 XOG6083844
नाव : मालु पांडु माच्छी
पतीचे नाव: पांडु माच्छी
घर क्रमांक : 380
वय : 79 लिंग : महिला
छायाचित्र उपलब्ध

501 XOG6083869
नाव : मंगेश दीतीया माच्छी
वडिलांचे नाव: दीतीया माच्छी
घर क्रमांक : 382
वय : 60 लिंग : पुरुष
छायाचित्र उपलब्ध

502 XOG6083877
नाव : सवीता मंगेश माच्छी
पतीचे नाव: मंगेश माच्छी
घर क्रमांक : 382
वय : 57 लिंग : महिला
छायाचित्र उपलब्ध

503 XOG4273033
नाव : चंद्रकांत दितीया माच्छी
वडिलांचे नाव: दितीया माच्छी
घर क्रमांक : 382
वय : 54 लिंग : पुरुष
छायाचित्र उपलब्ध

504 XOG6083851
नाव : वमल चंद्रकांत माच्छी
पतीचे नाव: चंद्रकांत माच्छी
घर क्रमांक : 382
वय : 52 लिंग : महिला
छायाचित्र उपलब्ध

505 XOG6083885
नाव : पदमा हरीया माच्छी
वडिलांचे नाव: हरीया माच्छी
घर क्रमांक : 384
वय : 76 लिंग : पुरुष
छायाचित्र उपलब्ध

506 XOG6083927
नाव : शांती श्रावण माच्छी
पतीचे नाव: श्रावण माच्छी
घर क्रमांक : 386
वय : 69 लिंग : महिला
छायाचित्र उपलब्ध

507 XOG0621052
नाव : बेबी किसन माच्छी
पतीचे नाव: किसन माच्छी
घर क्रमांक : 386
वय : 61 लिंग : महिला
छायाचित्र उपलब्ध

508 XOG0621038
नाव : काशी श्रावण माच्छी
पतीचे नाव: श्रावण माच्छी
घर क्रमांक : 386
वय : 54 लिंग : महिला
छायाचित्र उपलब्ध

509 XOG4273058
नाव : नरेश श्रावण माच्छी
वडिलांचे नाव: श्रावण माच्छी
घर क्रमांक : 386
वय : 52 लिंग : पुरुष
छायाचित्र उपलब्ध

510 XOG0620955
नाव : मनु दिनेश माच्छी
पतीचे नाव: दिनेश माच्छी
घर क्रमांक : 386
वय : 50 लिंग : महिला
छायाचित्र उपलब्ध

511 XOG6083919
नाव : बुधी नरेश माच्छी
पतीचे नाव: नरेश माच्छी
घर क्रमांक : 386
वय : 49 लिंग : महिला
छायाचित्र उपलब्ध

512 XOG3685328
नाव : ठकु मांगता माच्छी
पतीचे नाव: मांगता माच्छी
घर क्रमांक : 392
वय : 82 लिंग : महिला
छायाचित्र उपलब्ध

513 XOG6083968
नाव : लक्ष्मण मांगता माच्छी
वडिलांचे नाव: मांगता माच्छी
घर क्रमांक : 392
वय : 63 लिंग : पुरुष
छायाचित्र उपलब्ध

514 XOG6083976
नाव : जानकू लक्ष्मण माच्छी
पतीचे नाव: लक्ष्मण माच्छी
घर क्रमांक : 392
वय : 59 लिंग : महिला
छायाचित्र उपलब्ध

515 XOG4273140
नाव : रानु मांगा माछी
पतीचे नाव: मांगा माछी
घर क्रमांक : 393
वय : 66 लिंग : महिला
छायाचित्र उपलब्ध

516 XOG4273157
नाव : अरविंद मांगा माछी
वडिलांचे नाव: मांगा माछी
घर क्रमांक : 393
वय : 44 लिंग : पुरुष
छायाचित्र उपलब्ध

517 XOG4273066
नाव : मोरेश्वर श्रावण माच्छी
वडिलांचे नाव: श्रावण माच्छी
घर क्रमांक : 396
वय : 53 लिंग : पुरुष
छायाचित्र उपलब्ध

518 XOG4273074
नाव : ललिता श्रावण माछी
पतीचे नाव: श्रावण माछी
घर क्रमांक : 396
वय : 43 लिंग : महिला
छायाचित्र उपलब्ध

519 XOG6084040
नाव : पांडु भाया माच्छी
वडिलांचे नाव: भाया माच्छी
घर क्रमांक : 399
वय : 66 लिंग : पुरुष
छायाचित्र उपलब्ध

520 LTV2440857
नाव : जानकु पांडु माच्छी
पतीचे नाव: पांडु माच्छी
घर क्रमांक : 399
वय : 63 लिंग : महिला
छायाचित्र उपलब्ध

521 XOG6084057
नाव : पदमा झेपरु माच्छी
वडिलांचे नाव: झेपरु माच्छी
घर क्रमांक : 402
वय : 79 लिंग : पुरुष
छायाचित्र उपलब्ध

522 XOG6084073
नाव : वासु पदमा माच्छी
वडिलांचे नाव: पदमा माच्छी
घर क्रमांक : 402
वय : 55 लिंग : पुरुष
छायाचित्र उपलब्ध

523 XOG4970505
नाव : गुला वासु माच्छी
पतीचे नाव: वासु माच्छी
घर क्रमांक : 402
वय : 53 लिंग : महिला
छायाचित्र उपलब्ध

524 XOG4273108
नाव : राजेश पदमा माच्छी
वडिलांचे नाव: पदमा माच्छी
घर क्रमांक : 402
वय : 49 लिंग : पुरुष
छायाचित्र उपलब्ध

525 XOG3685807
नाव : गोविंद झेपरु माच्छी
वडिलांचे नाव: झेपरु माच्छी
घर क्रमांक : 405
वय : 82 लिंग : पुरुष
छायाचित्र उपलब्ध

526 XOG6084081
नाव : गंगु गोविंद माच्छी
पतीचे नाव: गोविंद माच्छी
घर क्रमांक : 405
वय : 80 लिंग : महिला
छायाचित्र उपलब्ध

527 XOG6084099
नाव : जगन गोविंद माच्छी
वडिलांचे नाव: गोविंद माच्छी
घर क्रमांक : 405
वय : 52 लिंग : पुरुष
छायाचित्र उपलब्ध

528 XOG6084107
नाव : सावित्री जगन माच्छी
पतीचे नाव: जगन माच्छी
घर क्रमांक : 405
वय : 49 लिंग : महिला
छायाचित्र उपलब्ध

529 XOG2304764
नाव : सुरेखा उत्तम दुबला
पतीचे नाव: उत्तम दुबला
घर क्रमांक : 413
वय : 49 लिंग : महिला
छायाचित्र उपलब्ध

530 XOG3685336
नाव : रेखा अशोक दुबळा
पतीचे नाव: अशोक दुबळा
घर क्रमांक : 413
वय : 42 लिंग : महिला
छायाचित्र उपलब्ध

531 XOG6084115
नाव : मंगेश पदमा माच्छी
वडिलांचे नाव: पदमा माच्छी
घर क्रमांक : 423
वय : 63 लिंग : पुरुष
छायाचित्र उपलब्ध

532 XOG6084123
नाव : जानकी मंगेश माच्छी
पतीचे नाव: मंगेश माच्छी
घर क्रमांक : 423
वय : 59 लिंग : महिला
छायाचित्र उपलब्ध

533 XOG3685849
नाव : दिपक सुकर दुबला
वडिलांचे नाव: सुकर दुबला
घर क्रमांक : 426
वय : 43 लिंग : पुरुष
छायाचित्र उपलब्ध

534 XOG4971065
नाव : दिलीप माया माच्छी
वडिलांचे नाव: माया माच्छी
घर क्रमांक : 430
वय : 56 लिंग : पुरुष
छायाचित्र उपलब्ध

535 XOG6084131
नाव : वासंती दिलीप माच्छी
पतीचे नाव: दिलीप माच्छी
घर क्रमांक : 430
वय : 47 लिंग : महिला
छायाचित्र उपलब्ध

536 XOG6084156
नाव : मालु पालीया माच्छी
पतीचे नाव: पालीया माच्छी
घर क्रमांक : 431
वय : 77 लिंग : महिला
छायाचित्र उपलब्ध

537 XOG6084172
नाव : लखमी रामा माच्छी
पतीचे नाव: रामा माच्छी
घर क्रमांक : 431
वय : 61 लिंग : महिला
छायाचित्र उपलब्ध

538 XOG6084198
नाव : सुशिला श्रावण माच्छी
पतीचे नाव: श्रावण माच्छी
घर क्रमांक : 431
वय : 53 लिंग : महिला
छायाचित्र उपलब्ध

539 XOG6084214
नाव : शंकुतला हरिश्चंद्र माच्छी
पतीचे नाव: हरिश्चंद्र माच्छी
घर क्रमांक : 435
वय : 63 लिंग : महिला
छायाचित्र उपलब्ध

540 XOG6083695
नाव : पदमा माया माच्छी
वडिलांचे नाव: माया माच्छी
घर क्रमांक : 436
वय : 69 लिंग : पुरुष
छायाचित्र उपलब्ध

541 XOG4273009
नाव : मंगु पदमा माच्छी
पतीचे नाव: पदमा माच्छी
घर क्रमांक : 436
वय : 66 लिंग : महिला
छायाचित्र उपलब्ध

542 XOG4273124
नाव : रमेश शंभु माछी
वडिलांचे नाव: शंभु माछी
घर क्रमांक : 437
वय : 46 लिंग : पुरुष
छायाचित्र उपलब्ध

543 XOG4273132
नाव : मंजुळा रमेश माछी
पतीचे नाव: रमेश माछी
घर क्रमांक : 437
वय : 44 लिंग : महिला
छायाचित्र उपलब्ध

544 XOG0621343
नाव : चैती झाबुर माच्छी
पतीचे नाव: झाबुर माच्छी
घर क्रमांक : 442
वय : 82 लिंग : महिला
छायाचित्र उपलब्ध

545 XOG0621359
नाव : रमेश झाबुर माच्छी
वडिलांचे नाव: झाबुर माच्छी
घर क्रमांक : 442
वय : 58 लिंग : पुरुष
छायाचित्र उपलब्ध

546 XOG6084222
नाव : सुनिता रमेश माच्छी
पतीचे नाव: रमेश माच्छी
घर क्रमांक : 442
वय : 54 लिंग : महिला
छायाचित्र उपलब्ध

547 XOG6084255
नाव : मांगता रामा माच्छी
वडिलांचे नाव: रामा माच्छी
घर क्रमांक : 447
वय : 86 लिंग : पुरुष
छायाचित्र उपलब्ध

548 XOG6084248
नाव : मालु रामा माच्छी
पतीचे नाव: रामा माच्छी
घर क्रमांक : 447
वय : 83 लिंग : महिला
छायाचित्र उपलब्ध

549 XOG6083703
नाव : वसंत माया माच्छी
वडिलांचे नाव: माया माच्छी
घर क्रमांक : 447
वय : 69 लिंग : पुरुष
छायाचित्र उपलब्ध

550 XOG6084263
नाव : गंगु वसंत माच्छी
पतीचे नाव: वसंत माच्छी
घर क्रमांक : 447
वय : 67 लिंग : महिला
छायाचित्र उपलब्ध

551 XOG6084271
नाव : जानकु वसंत माच्छी
पतीचे नाव: वसंत माच्छी
घर क्रमांक : 447
वय : 55 लिंग : महिला
छायाचित्र उपलब्ध

552 XOG6083653
नाव : रामचंद्र पालीया माच्छी
वडिलांचे नाव: पालीया माच्छी
घर क्रमांक : 451
वय : 56 लिंग : पुरुष
छायाचित्र उपलब्ध

553 XOG6083661
नाव : मंजु रामचंद्र माच्छी
पतीचे नाव: रामचंद्र माच्छी
घर क्रमांक : 451
वय : 53 लिंग : महिला
छायाचित्र उपलब्ध

554 XOG0621458
नाव : काशिनाथ लखमा माच्छी
वडिलांचे नाव: लखमा माच्छी
घर क्रमांक : 452
वय : 66 लिंग : पुरुष
छायाचित्र उपलब्ध

555 XOG6084297
नाव : हिरु काशिनाथ माच्छी
पतीचे नाव: काशिनाथ माच्छी
घर क्रमांक : 452
वय : 63 लिंग : महिला
छायाचित्र उपलब्ध

556 XOG6084305
नाव : झेपरु पांडु माच्छी
वडिलांचे नाव: पांडु माच्छी
घर क्रमांक : 455
वय : 61 लिंग : पुरुष
छायाचित्र उपलब्ध

557 XOG6084313
नाव : शकुन झेपरु माच्छी
पतीचे नाव: झेपरु माच्छी
घर क्रमांक : 455
वय : 58 लिंग : महिला
छायाचित्र उपलब्ध

558 XOG6084321
नाव : आद्री वेस्ता माच्छी
पतीचे नाव: वेस्ता माच्छी
घर क्रमांक : 487
वय : 82 लिंग : महिला
छायाचित्र उपलब्ध

559 XOG6084347
नाव : काशी लक्ष्मण माच्छी
पतीचे नाव: लक्ष्मण माच्छी
घर क्रमांक : 487
वय : 56 लिंग : महिला
छायाचित्र उपलब्ध

560 XOG6318943
नाव : नानी पांडू माछी
पतीचे नाव: पांडू माछी
घर क्रमांक : 487
वय : 56 लिंग : महिला
छायाचित्र उपलब्ध

561 XOG3685823
नाव : कमलेश काशिनाथ माछी
वडिलांचे नाव: काशिनाथ माछी
घर क्रमांक : 501
वय : 43 लिंग : पुरुष
छायाचित्र उपलब्ध

562 XOG6318935
नाव : हरीचंद्र कान्हा माछी
वडिलांचे नाव: कान्हा माछी
घर क्रमांक : 524
वय : 56 लिंग : पुरुष
छायाचित्र उपलब्ध

563 XOG4273165
नाव : जयवंती हरीचंद्र माछी
वडिलांचे नाव: हरीचंद्र माछी
घर क्रमांक : 524
वय : 42 लिंग : महिला
छायाचित्र उपलब्ध

564 XOG0621656
नाव : राजु लखमा माच्छी
वडिलांचे नाव: लखमा माच्छी
घर क्रमांक : 540
वय : 69 लिंग : पुरुष
छायाचित्र उपलब्ध

565 XOG4970794
नाव : जानकु लखमा माच्छी
पतीचे नाव: लखमा माच्छी
घर क्रमांक : 540
वय : 65 लिंग : महिला
छायाचित्र उपलब्ध

566 XOG6084362
नाव : प्रवीण राजु माच्छी
वडिलांचे नाव: राजु माच्छी
घर क्रमांक : 540
वय : 48 लिंग : पुरुष
छायाचित्र उपलब्ध

567 XOG4273181
नाव : मिनाक्षी प्रविण माछी
पतीचे नाव: प्रविण माछी
घर क्रमांक : 540
वय : 44 लिंग : महिला
छायाचित्र उपलब्ध

568 LTV2441004
नाव : भालचंद्र राजु माछी
वडिलांचे नाव: राजु माछी
घर क्रमांक : 540
वय : 43 लिंग : पुरुष
छायाचित्र उपलब्ध

569 XOG4273173
नाव : अनिल राजु माछी
वडिलांचे नाव: राजु माछी
घर क्रमांक : 540
वय : 42 लिंग : पुरुष
छायाचित्र उपलब्ध

570 LTV2440691
नाव : प्रमिला काशिनाथ माछी
पतीचे नाव: काशिनाथ माछी
घर क्रमांक : 542
वय : 55 लिंग : महिला
छायाचित्र उपलब्ध

571 LTV2440840
नाव : सुनिता जगन गहला
पतीचे नाव: जगन गहला
घर क्रमांक : 584
वय : 51 लिंग : महिला
छायाचित्र उपलब्ध

572 XOG6084396
नाव : लक्ष्मण रामा माच्छी
वडिलांचे नाव: रामा माच्छी
घर क्रमांक : 585
वय : 59 लिंग : पुरुष
छायाचित्र उपलब्ध

573 XOG4273207
नाव : किसन पांडू माछी
वडिलांचे नाव: पांडू माछी
घर क्रमांक : 587
वय : 48 लिंग : पुरुष
छायाचित्र उपलब्ध

574 XOG4273215
नाव : सकू किसन माछी
पतीचे नाव: किसन माछी
घर क्रमांक : 587
वय : 45 लिंग : महिला
छायाचित्र उपलब्ध

575 XOG3685831
नाव : सुदेश सुकर दुबला
वडिलांचे नाव: सुकर दुबला
घर क्रमांक : 777
वय : 48 लिंग : पुरुष
छायाचित्र उपलब्ध

576 XOG3685377
नाव : वासंती सुरेश दुबला
पतीचे नाव: सुरेश दुबला
घर क्रमांक : 777
वय : 46 लिंग : महिला
छायाचित्र उपलब्ध

577 XOG5803606
नाव : ज्योती विजय माच्छी
पतीचे नाव: विजय माच्छी
घर क्रमांक : 915
वय : 35 लिंग : महिला
छायाचित्र उपलब्ध

578 XOG5803630
नाव : अश्विनी नरेश माच्छी
पतीचे नाव: नरेश माच्छी
घर क्रमांक : 915
वय : 32 लिंग : महिला
छायाचित्र उपलब्ध

579 XOG5952130
नाव : राजेश लक्ष्मण माच्छी
आईचे नाव: जयश्री लक्ष्मण माच्छी
घर क्रमांक : 937
वय : 32 लिंग : पुरुष
छायाचित्र उपलब्ध

580 XOG5859418
नाव : सुशिल वसंत माच्छी
वडिलांचे नाव: वसंत माच्छी
घर क्रमांक : 992
वय : 25 लिंग : पुरुष
छायाचित्र उपलब्ध

581 XOG6084404
नाव : रामदास गोसामी माच्छी
वडिलांचे नाव: गोसामी माच्छी
घर क्रमांक : 1032
वय : 66 लिंग : पुरुष
छायाचित्र उपलब्ध

582 XOG4273231
नाव : काशिनाथ गोसामी माच्छी
वडिलांचे नाव: गोसामी माच्छी
घर क्रमांक : 1033
वय : 65 लिंग : पुरुष
छायाचित्र उपलब्ध

583 XOG0621749
नाव : बेबी काशिनाथ माच्छी
पतीचे नाव: काशिनाथ माच्छी
घर क्रमांक : 1033
वय : 63 लिंग : महिला
छायाचित्र उपलब्ध

584 XOG4971198
नाव : बेबी काशिनाथ माच्छी
पतीचे नाव: काशिनाथ माच्छी
घर क्रमांक : 1034
वय : 61 लिंग : महिला
छायाचित्र उपलब्ध

585 XOG3685385
नाव : निलिमा मधुकर माछी
पतीचे नाव: मधुकर माछी
घर क्रमांक : 1070
वय : 43 लिंग : महिला
छायाचित्र उपलब्ध

586 XOG5859277
नाव : नितिन पांडु माच्छी
वडिलांचे नाव: पांडु माच्छी
घर क्रमांक : 1076
वय : 31 लिंग : पुरुष
छायाचित्र उपलब्ध

587 XOG5859400
नाव : अक्षय रामचंद्र माच्छी
वडिलांचे नाव: रामचंद्र माच्छी
घर क्रमांक : 1240
वय : 26 लिंग : पुरुष
छायाचित्र उपलब्ध

588 XOG6597116
नाव : भाग्यश्री माच्छी
वडिलांचे नाव: पांडुरंग माच्छी
घर क्रमांक : 0
वय : 20 लिंग : महिला
छायाचित्र उपलब्ध

589 XOG6666150
नाव : आशा संतोष माच्छी
पतीचे नाव: संतोष माच्छी
घर क्रमांक : 00
वय : 28 लिंग : महिला
छायाचित्र उपलब्ध

590 XOG6672737
नाव : दीपा हेमंत माच्छी
पतीचे नाव: हेमंत माच्छी
घर क्रमांक : 0
वय : 29 लिंग : महिला
छायाचित्र उपलब्ध

591 XOG6676910
नाव : बबिता माच्छी
वडिलांचे नाव: वासू माच्छी
घर क्रमांक : 0
वय : 29 लिंग : महिला
छायाचित्र उपलब्ध

592 XOG6684039
नाव : भाग्यशाली भालचंद्र माच्छी
वडिलांचे नाव: भालचंद्र माच्छी
घर क्रमांक : 540
वय : 22 लिंग : महिला
छायाचित्र उपलब्ध

593 XOG6796973
नाव : आकाश सुरेश माच्छी
वडिलांचे नाव: सुरेश माच्छी
घर क्रमांक : 00
वय : 28 लिंग : पुरुष
छायाचित्र उपलब्ध

594 XOG6797021
नाव : पियुष सुरेश माच्छी
वडिलांचे नाव: सुरेश माच्छी
घर क्रमांक : 00
वय : 26 लिंग : पुरुष
छायाचित्र उपलब्ध

595 XOG6817522
नाव : निखिल माच्छी
वडिलांचे नाव: भालचंद्र माच्छी
घर क्रमांक : 0
वय : 20 लिंग : पुरुष
छायाचित्र उपलब्ध

596 XOG6822076
नाव : महेक मधुकर माच्छी
वडिलांचे नाव: मधुकर माच्छी
घर क्रमांक : 0
वय : 20 लिंग : महिला
छायाचित्र उपलब्ध

597 XOG6863286
नाव : तुषार माछी
वडिलांचे नाव: तुकाराम माछी
घर क्रमांक : 1027
वय : 24 लिंग : पुरुष
छायाचित्र उपलब्ध

598 XOG6875819
नाव : प्रशांत माछी
वडिलांचे नाव: रमेश माछी
घर क्रमांक : 1564
वय : 24 लिंग : पुरुष
छायाचित्र उपलब्ध

599 XOG6888432
नाव : जागृती हरिश्चंद्र माच्छी
वडिलांचे नाव: हरिश्चंद्र माच्छी
घर क्रमांक : आगवण ओहळीपाडा
वय : 26 लिंग : महिला
छायाचित्र उपलब्ध

600 XOG6900914
नाव : महेक मंगेश माच्छी
वडिलांचे नाव: मंगेश माच्छी
घर क्रमांक : 00
वय : 22 लिंग : महिला
छायाचित्र उपलब्ध

601 XOG6973432
नाव : पायल रमेश माच्छी
वडिलांचे नाव: रमेश माच्छी
घर क्रमांक : 780
वय : 22 लिंग : महिला
छायाचित्र उपलब्ध

602 XOG6973424
नाव : रोशन रमेश माच्छी
वडिलांचे नाव: रमेश माच्छी
घर क्रमांक : 689
वय : 30 लिंग : पुरुष
छायाचित्र उपलब्ध

603 XOG6973416
नाव : अंजली रोशन माच्छी
पतीचे नाव: रोशन माच्छी
घर क्रमांक : 889
वय : 32 लिंग : महिला
छायाचित्र उपलब्ध

604 XOG6988158
नाव : जयश्री लक्ष्मण माच्छी
पतीचे नाव: लक्ष्मण माच्छी
घर क्रमांक : 934
वय : 57 लिंग : महिला
छायाचित्र उपलब्ध

605 XOG7007347
नाव : सुनीता भावेश माच्छी
पतीचे नाव: भावेश माच्छी
घर क्रमांक : 913
वय : 28 लिंग : महिला
छायाचित्र उपलब्ध

606 XOG4772794
नाव : महेश दशरथ धोडी
वडिलांचे नाव: दशरथ धोडी
घर क्रमांक : 303`
वय : 38 लिंग : पुरुष
छायाचित्र उपलब्ध

607 XOG4772802
नाव : अशोक दुबळा
वडिलांचे नाव: परशु दुबळा
घर क्रमांक :
वय : 47 लिंग : पुरुष
छायाचित्र उपलब्ध

608 XOG4772786
नाव : बबलु रघु दुबळा
वडिलांचे नाव: रघु दुबळा
घर क्रमांक : 769
वय : 40 लिंग : पुरुष
छायाचित्र उपलब्ध

609 XOG4772810
नाव : राजु रघु दुबळा
वडिलांचे नाव: रघु दुबळा
घर क्रमांक : 769
वय : 38 लिंग : पुरुष
छायाचित्र उपलब्ध

610 XOG4772828
नाव : सुकर मोहन दुबळा
वडिलांचे नाव: मोहन दुबळा
घर क्रमांक :
वय : 36 लिंग : पुरुष
छायाचित्र उपलब्ध

611 XOG5557657
नाव : नितेश लक्ष्मण दुबळा
वडिलांचे नाव: लक्ष्मण दुबळा
घर क्रमांक :
वय : 43 लिंग : पुरुष
छायाचित्र उपलब्ध

612 XOG5557681
नाव : गीता कमलेश दुबळा
पतीचे नाव: कमलेश दुबळा
घर क्रमांक :
वय : 40 लिंग : महिला
छायाचित्र उपलब्ध

613 XOG5557582
नाव : सुनिता प्रविण दुबळा
पतीचे नाव: प्रविण दुबळा
घर क्रमांक :
वय : 38 लिंग : महिला
छायाचित्र उपलब्ध

614 XOG5557467
नाव : संगिता अर्जुन दुबळा
वडिलांचे नाव: अर्जुन दुबळा
घर क्रमांक :
वय : 38 लिंग : महिला
छायाचित्र उपलब्ध

615 XOG5557632
नाव : भरत रमेश दुबळा
वडिलांचे नाव: रमेश दुबळा
घर क्रमांक :
वय : 37 लिंग : पुरुष
छायाचित्र उपलब्ध

616 XOG5557608
नाव : राधा विलास दुबळा
पतीचे नाव: विलास दुबळा
घर क्रमांक :
वय : 36 लिंग : महिला
छायाचित्र उपलब्ध

617 XOG5557400
नाव : पप्पू मोहन दुबळा
वडिलांचे नाव: मोहन दुबळा
घर क्रमांक :
वय : 37 लिंग : पुरुष
छायाचित्र उपलब्ध

618 XOG5557517
नाव : मुकेश प्रभु दुबळा
वडिलांचे नाव: प्रभु दुबळा
घर क्रमांक :
वय : 36 लिंग : पुरुष
छायाचित्र उपलब्ध

619 XOG5557566
नाव : रेश्मा शैलेश दुबळा
पतीचे नाव: शैलेश दुबळा
घर क्रमांक :
वय : 35 लिंग : महिला
छायाचित्र उपलब्ध

620 XOG5557590
नाव : मनिषा दत्तू दुबळा
वडिलांचे नाव: दत्तू दुबळा
घर क्रमांक :
वय : 35 लिंग : महिला
छायाचित्र उपलब्ध

621 XOG5557640
नाव : लक्ष्मी दिपक दुबळा
पतीचे नाव: दिपक दुबळा
घर क्रमांक :
वय : 34 लिंग : महिला
छायाचित्र उपलब्ध

622 XOG5557459
नाव : मिलन अमृत दुबळा
वडिलांचे नाव: अमृत दुबळा
घर क्रमांक :
वय : 34 लिंग : पुरुष
छायाचित्र उपलब्ध

623 XOG5557533
नाव : छाया रमेश दुबळा
पतीचे नाव: रमेश दुबळा
घर क्रमांक :
वय : 34 लिंग : महिला
छायाचित्र उपलब्ध

624 XOG5557665
नाव : लालू ऱ्इश्वर दुबळा
वडिलांचे नाव: ऱ्इश्वर दुबळा
घर क्रमांक :
वय : 34 लिंग : पुरुष
छायाचित्र उपलब्ध

625 XOG5557558
नाव : शैलेश वसंत दुबळा
वडिलांचे नाव: वसंत दुबळा
घर क्रमांक :
वय : 33 लिंग : पुरुष
छायाचित्र उपलब्ध

626 XOG5557368
नाव : रविंद्र नानू दुबळा
वडिलांचे नाव: नानू दुबळा
घर क्रमांक :
वय : 33 लिंग : पुरुष
छायाचित्र उपलब्ध

627 XOG5557426
नाव : चंद्रा सूकर दुबळा
पतीचे नाव: सूकर दुबळा
घर क्रमांक :
वय : 34 लिंग : महिला
छायाचित्र उपलब्ध

628 XOG5557392
नाव : दिपाली चंप्पू दुबळा
आईचे नाव: चंप्पू दुबळा
घर क्रमांक :
वय : 32 लिंग : महिला
छायाचित्र उपलब्ध

629 XOG5557384
नाव : राकेश नानू दुबळा
वडिलांचे नाव: नानू दुबळा
घर क्रमांक :
वय : 32 लिंग : पुरुष
छायाचित्र उपलब्ध

630 XOG5557442
नाव : दिलीप अमृत दुबळा
वडिलांचे नाव: अमृत दुबळा
घर क्रमांक :
वय : 32 लिंग : पुरुष
छायाचित्र उपलब्ध

631 XOG5557483
नाव : संदिप राजू दुबळा
वडिलांचे नाव: राजू दुबळा
घर क्रमांक :
वय : 32 लिंग : पुरुष
छायाचित्र उपलब्ध

632 XOG5557541
नाव : अजय विजय दुबळा
वडिलांचे नाव: विजय दुबळा
घर क्रमांक :
वय : 32 लिंग : पुरुष
छायाचित्र उपलब्ध

633 XOG5557525
नाव : काजल मुकेश दुबळा
पतीचे नाव: मुकेश दुबळा
घर क्रमांक :
वय : 30 लिंग : महिला
छायाचित्र उपलब्ध

634 XOG5557624
नाव : सतिश नहू दुबळा
वडिलांचे नाव: नहू दुबळा
घर क्रमांक :
वय : 30 लिंग : पुरुष
छायाचित्र उपलब्ध

635 XOG5557475
नाव : शिल्पा जयु दुबळा
पतीचे नाव: जयु दुबळा
घर क्रमांक :
वय : 30 लिंग : महिला
छायाचित्र उपलब्ध

636 XOG5557491
नाव : वंदना गणेश दुबळा
वडिलांचे नाव: गणेश दुबळा
घर क्रमांक :
वय : 30 लिंग : महिला
छायाचित्र उपलब्ध

637 XOG5557509
नाव : मीनाक्षी संजय पटेल
वडिलांचे नाव: सुनिल दुबळा
घर क्रमांक :
वय : 30 लिंग : महिला
छायाचित्र उपलब्ध

638 XOG5557673
नाव : नविन ईश्वर दुबळा
वडिलांचे नाव: ईश्वर दुबळा
घर क्रमांक :
वय : 30 लिंग : पुरुष
छायाचित्र उपलब्ध

639 XOG5557434
नाव : नितीन अमृत दुबळा
वडिलांचे नाव: अमृत दुबळा
घर क्रमांक :
वय : 30 लिंग : पुरुष
छायाचित्र उपलब्ध

640 XOG5557376
नाव : अजय नानू दुबळा
वडिलांचे नाव: नानू दुबळा
घर क्रमांक :
वय : 29 लिंग : पुरुष
छायाचित्र उपलब्ध

641 XOG6384978
नाव : कली धोडी
पतीचे नाव: महेश धोडी
घर क्रमांक : -
वय : 37 लिंग : महिला
छायाचित्र उपलब्ध

642 XOG6386148
नाव : सोनल धोडी
वडिलांचे नाव: दिनेश धोडी
घर क्रमांक : -
वय : 23 लिंग : महिला
छायाचित्र उपलब्ध

643 XOG6388110
नाव : संगिता दुबळा
पतीचे नाव: गणेश दुबळा
घर क्रमांक : -
वय : 50 लिंग : महिला
छायाचित्र उपलब्ध

644 XOG6386734
नाव : रंगू दुबळा
पतीचे नाव: अंकलेश दुबळा
घर क्रमांक : -
वय : 46 लिंग : महिला
छायाचित्र उपलब्ध

645 XOG6386767
नाव : शिला दुबळा
पतीचे नाव: भरत दुबळा
घर क्रमांक : -
वय : 35 लिंग : महिला
छायाचित्र उपलब्ध

646 XOG6383160
नाव : निकिता दुबळा
पतीचे नाव: मिलन दुबळा
घर क्रमांक : -
वय : 32 लिंग : महिला
छायाचित्र उपलब्ध

647 XOG6383756
नाव : संदिप दुबळा
वडिलांचे नाव: नगीन दुबळा
घर क्रमांक : -
वय : 33 लिंग : पुरुष
छायाचित्र उपलब्ध

648 XOG6383780
नाव : राजू दुबळा
वडिलांचे नाव: अरविंद दुबळा
घर क्रमांक : -
वय : 30 लिंग : पुरुष
छायाचित्र उपलब्ध

649 XOG6386759
नाव : राहुल दुबळा
वडिलांचे नाव: गणेश दुबळा
घर क्रमांक : -
वय : 28 लिंग : पुरुष
छायाचित्र उपलब्ध

650 XOG6387369
नाव : दर्शना दुबळा
वडिलांचे नाव: चिंतू दुबळा
घर क्रमांक : -
वय : 28 लिंग : महिला
छायाचित्र उपलब्ध

651 XOG6384986
नाव : प्रदिप दुबळा
वडिलांचे नाव: विजय दुबळा
घर क्रमांक : -
वय : 27 लिंग : पुरुष
छायाचित्र उपलब्ध

652 XOG6386742
नाव : दिलीप दुबळा
वडिलांचे नाव: महेश दुबळा
घर क्रमांक : -
वय : 26 लिंग : पुरुष
छायाचित्र उपलब्ध

653 XOG6385561
नाव : रिता दुबळा
वडिलांचे नाव: महेश दुबळा
घर क्रमांक : -
वय : 24 लिंग : महिला
छायाचित्र उपलब्ध

654 XOG6388094
नाव : पूजा दुबळा
वडिलांचे नाव: प्रकाश दुबळा
घर क्रमांक : -
वय : 25 लिंग : महिला
छायाचित्र उपलब्ध

655 XOG6382568
नाव : अमित दुबळा
वडिलांचे नाव: सुदेश दुबळा
घर क्रमांक : -
वय : 24 लिंग : पुरुष
छायाचित्र उपलब्ध

656 XOG6384952
नाव : सचिन दुबळा
वडिलांचे नाव: सुनील दुबळा
घर क्रमांक : -
वय : 24 लिंग : पुरुष
छायाचित्र उपलब्ध

657 XOG6386155
नाव : शोभा दुबळा
पतीचे नाव: नगीन दुबळा
घर क्रमांक : -
वय : 24 लिंग : महिला
छायाचित्र उपलब्ध

658 XOG6386163
नाव : रोहित दुबळा
वडिलांचे नाव: प्रकाश दुबळा
घर क्रमांक : -
वय : 23 लिंग : पुरुष
छायाचित्र उपलब्ध

659 XOG6145791
नाव : वंदना दुबळा
पतीचे नाव: चंदू दुबळा
घर क्रमांक : -
वय : 40 लिंग : महिला
छायाचित्र उपलब्ध

660 XOG6385579
नाव : गणेश पटेल
वडिलांचे नाव: छनुभाई पटेल
घर क्रमांक : -
वय : 52 लिंग : पुरुष
छायाचित्र उपलब्ध

661 XOG6385546
नाव : अभिमन्यु सिंग
वडिलांचे नाव: अंकलेश सिंग
घर क्रमांक : -
वय : 29 लिंग : पुरुष
छायाचित्र उपलब्ध

662 XOG6387351
नाव : पारू उमतोल
पतीचे नाव: पोपटी उमतोल
घर क्रमांक : -
वय : 54 लिंग : महिला
छायाचित्र उपलब्ध

663 XOG6388102
नाव : बेबी उमतोल
पतीचे नाव: धर्मा उमतोल
घर क्रमांक : -
वय : 34 लिंग : महिला
छायाचित्र उपलब्ध

664 XOG6317754
नाव : गुला रामा माच्छी
पतीचे नाव: रामा माच्छी
घर क्रमांक : 155
वय : 56 लिंग : महिला
छायाचित्र उपलब्ध

665 XOG6084461
नाव : दिनेश जगन धोडी
वडिलांचे नाव: जगन धोडी
घर क्रमांक : 411
वय : 52 लिंग : पुरुष
छायाचित्र उपलब्ध

666 XOG6084479
नाव : कुसुम दिनेश धोडी
पतीचे नाव: दिनेश धोडी
घर क्रमांक : 411
वय : 50 लिंग : महिला
छायाचित्र उपलब्ध

667 XOG0621830
नाव : रमेश डायला दुबळा
वडिलांचे नाव: डायला दुबळा
घर क्रमांक : 412
वय : 58 लिंग : पुरुष
छायाचित्र उपलब्ध

668 XOG6084487
नाव : लीलु रमेश दुबळा
पतीचे नाव: रमेश दुबळा
घर क्रमांक : 412
वय : 56 लिंग : महिला
छायाचित्र उपलब्ध

669 XOG4273249
नाव : नानू डायला दुबळा
वडिलांचे नाव: डायला दुबळा
घर क्रमांक : 412
वय : 56 लिंग : पुरुष
छायाचित्र उपलब्ध

670 XOG4273256
नाव : रेखा नानू दुबळा
पतीचे नाव: नानू दुबळा
घर क्रमांक : 412
वय : 54 लिंग : महिला
छायाचित्र उपलब्ध

671 XOG4273272
नाव : विजय भगु दुबळा
वडिलांचे नाव: भगु दुबळा
घर क्रमांक : 413
वय : 78 लिंग : पुरुष
छायाचित्र उपलब्ध

672 XOG4273280
नाव : महेश भगु दुबळा
वडिलांचे नाव: भगु दुबळा
घर क्रमांक : 413
वय : 49 लिंग : पुरुष
छायाचित्र उपलब्ध

673 XOG4273298
नाव : लक्ष्मी महेश दुबळा
पतीचे नाव: महेश दुबळा
घर क्रमांक : 413
वय : 47 लिंग : महिला
छायाचित्र उपलब्ध

674 XOG6084495
नाव : ईश्वर सोमला दुबळा
वडिलांचे नाव: सोमला दुबळा
घर क्रमांक : 415
वय : 63 लिंग : पुरुष
छायाचित्र उपलब्ध

675 XOG4970760
नाव : नशी ईश्वर दुबळा
पतीचे नाव: ईश्वर दुबळा
घर क्रमांक : 415
वय : 57 लिंग : महिला
छायाचित्र उपलब्ध

676 XOG2270387
नाव : चंदु शंकर दुबळा
वडिलांचे नाव: शंकर दुबळा
घर क्रमांक : 416
वय : 46 लिंग : पुरुष
छायाचित्र उपलब्ध

677 XOG6084537
नाव : सिता बाबु दुबळा
पतीचे नाव: बाबु दुबळा
घर क्रमांक : 417
वय : 82 लिंग : महिला
छायाचित्र उपलब्ध

678 XOG6084545
नाव : उत्तम बाबु दुबळा
वडिलांचे नाव: बाबु दुबळा
घर क्रमांक : 417
वय : 51 लिंग : पुरुष
छायाचित्र उपलब्ध

679 XOG0621947
नाव : देवकी सोमा उमतोल
पतीचे नाव: सोमा उमतोल
घर क्रमांक : 418
वय : 69 लिंग : महिला
छायाचित्र उपलब्ध

680 XOG4970653
नाव : दुना अर्जुन दुबळा
पतीचे नाव: अर्जुन दुबळा
घर क्रमांक : 421
वय : 67 लिंग : महिला
छायाचित्र उपलब्ध

681 XOG4971180
नाव : विजय भंगु दुबळा
वडिलांचे नाव: भंगु दुबळा
घर क्रमांक : 425
वय : 55 लिंग : पुरुष
छायाचित्र उपलब्ध

682 XOG4273454
नाव : चैत्या धेडु दुबळा
वडिलांचे नाव: धेडु दुबळा
घर क्रमांक : 427
वय : 56 लिंग : पुरुष
छायाचित्र उपलब्ध

683 XOG0622044
नाव : सिता किसन दुबळा
पतीचे नाव: किसन दुबळा
घर क्रमांक : 428
वय : 68 लिंग : महिला
छायाचित्र उपलब्ध

684 XOG4273322
नाव : प्रकाश किसन दुबळा
वडिलांचे नाव: किसन दुबळा
घर क्रमांक : 428
वय : 49 लिंग : पुरुष
छायाचित्र उपलब्ध

685 XOG4273348
नाव : मंजु सुनिल दुबळा
पतीचे नाव: सुनिल दुबळा
घर क्रमांक : 428
वय : 49 लिंग : महिला
छायाचित्र उपलब्ध

686 LTV2442903
नाव : चंदन अमृत दुबळा
पतीचे नाव: अमृत दुबळा
घर क्रमांक : 428
वय : 48 लिंग : महिला
छायाचित्र उपलब्ध

687 XOG4273330
नाव : संगिता प्रकाश दुबळा
पतीचे नाव: प्रकाश दुबळा
घर क्रमांक : 428
वय : 47 लिंग : महिला
छायाचित्र उपलब्ध

688 XOG4273314
नाव : संतोष किसन दुबळा
वडिलांचे नाव: किसन दुबळा
घर क्रमांक : 428
वय : 43 लिंग : पुरुष
छायाचित्र उपलब्ध

689 XOG6084610
नाव : पार्वती सुकर दुबळा
पतीचे नाव: सुकर दुबळा
घर क्रमांक : 526
वय : 75 लिंग : महिला
छायाचित्र उपलब्ध

690 XOG6084628
नाव : उषा बबन माच्छी
पतीचे नाव: बबन माच्छी
घर क्रमांक : 584
वय : 62 लिंग : महिला
छायाचित्र उपलब्ध

691 XOG6084636
नाव : चिंतु रमण दुबळा
वडिलांचे नाव: रमण दुबळा
घर क्रमांक : 672
वय : 59 लिंग : पुरुष
छायाचित्र उपलब्ध

692 XOG0622090
नाव : शारदा नगीण दुबळा
पतीचे नाव: नगीण दुबळा
घर क्रमांक : 672
वय : 57 लिंग : महिला
छायाचित्र उपलब्ध

693 XOG4273363
नाव : मेरु चिंतु दुबळा
पतीचे नाव: चिंतु दुबळा
घर क्रमांक : 672
वय : 56 लिंग : महिला
छायाचित्र उपलब्ध

694 XOG5295035
नाव : शकुंतला लक्ष्मण माच्छी
पतीचे नाव: लक्ष्मण माच्छी
घर क्रमांक : 684
वय : 53 लिंग : महिला
छायाचित्र उपलब्ध

695 XOG6084651
नाव : जशी मोहन दुबळा
पतीचे नाव: मोहन दुबळा
घर क्रमांक : 696
वय : 69 लिंग : महिला
छायाचित्र उपलब्ध

696 XOG3685393
नाव : चंपु मोहन दुबला
पतीचे नाव: मोहन दुबला
घर क्रमांक : 696
वय : 58 लिंग : महिला
छायाचित्र उपलब्ध

697 XOG4273371
नाव : चेमा गुनी केरई
वडिलांचे नाव: गुनी केरई
घर क्रमांक : 696
वय : 58 लिंग : पुरुष
छायाचित्र उपलब्ध

698 XOG6084669
नाव : रघु गोविंद दुबळा
वडिलांचे नाव: गोविंद दुबळा
घर क्रमांक : 732
वय : 76 लिंग : पुरुष
छायाचित्र उपलब्ध

699 XOG0622159
नाव : अंम्बी रघु दुबळा
पतीचे नाव: रघु दुबळा
घर क्रमांक : 732
वय : 62 लिंग : महिला
छायाचित्र उपलब्ध

700 XOG6084677
नाव : रघु गोकूळ दुबळा
वडिलांचे नाव: गोकूळ दुबळा
घर क्रमांक : 732
वय : 60 लिंग : पुरुष
छायाचित्र उपलब्ध

701 XOG0622143
नाव : सुनिल रघु दुबळा
वडिलांचे नाव: रघु दुबळा
घर क्रमांक : 732
वय : 52 लिंग : पुरुष
छायाचित्र उपलब्ध

702 XOG3685856
नाव : धर्मेश रघु दुबला
वडिलांचे नाव: रघु दुबला
घर क्रमांक : 736
वय : 42 लिंग : पुरुष
छायाचित्र उपलब्ध

703 XOG0622200
नाव : शांती अरुण दुबळा
पतीचे नाव: अरुण दुबळा
घर क्रमांक : 770
वय : 54 लिंग : महिला
छायाचित्र उपलब्ध

704 XOG4273439
नाव : जसु चैत्या दुबळा
पतीचे नाव: चैत्या दुबळा
घर क्रमांक : 770
वय : 46 लिंग : महिला
छायाचित्र उपलब्ध

705 XOG0622234
नाव : रामु नरसिंह धोडी
वडिलांचे नाव: नरसिंह धोडी
घर क्रमांक : 774
वय : 66 लिंग : पुरुष
छायाचित्र उपलब्ध

706 XOG3685864
नाव : अतुल सोनू उमतोल
वडिलांचे नाव: सोमा उमतोल
घर क्रमांक : 777
वय : 44 लिंग : पुरुष
छायाचित्र उपलब्ध

707 XOG3685401
नाव : जत्री अतुल उमतोल
पतीचे नाव: अतुल उमतोल
घर क्रमांक : 777
वय : 43 लिंग : महिला
छायाचित्र उपलब्ध

708 XOG4273447
नाव : रमा धेडु दुबळा
पतीचे नाव: धेडु दुबळा
घर क्रमांक : 778
वय : 88 लिंग : महिला
छायाचित्र उपलब्ध

709 XOG6084701
नाव : शिणु परशु दुबळा
पतीचे नाव: परशु दुबळा
घर क्रमांक : 778
वय : 60 लिंग : महिला
छायाचित्र उपलब्ध

710 XOG3685872
नाव : अरुण धेडू दुबळा
वडिलांचे नाव: धेडू दुबळा
घर क्रमांक : 779
वय : 66 लिंग : पुरुष
छायाचित्र उपलब्ध

711 XOG4971255
नाव : संजय ईश्वर दुबला
वडिलांचे नाव: ईश्वर दुबला
घर क्रमांक : 960
वय : 42 लिंग : पुरुष
छायाचित्र उपलब्ध

712 XOG4273470
नाव : निर्मला दशरथ धोडी
पतीचे नाव: दशरथ धोडी
घर क्रमांक : 995
वय : 60 लिंग : महिला
छायाचित्र उपलब्ध

713 XOG3685419
नाव : जशि ईश्वर दुबला
पतीचे नाव: ईश्वर दुबला
घर क्रमांक : 1008
वय : 61 लिंग : महिला
छायाचित्र उपलब्ध

714 XOG3685880
नाव : मणीया बजु दुबळा
वडिलांचे नाव: बजु दुबळा
घर क्रमांक : 1036
वय : 81 लिंग : पुरुष
छायाचित्र उपलब्ध

715 XOG6084727
नाव : शांती मणीया दुबळा
पतीचे नाव: मणीया दुबळा
घर क्रमांक : 1036
वय : 78 लिंग : महिला
छायाचित्र उपलब्ध

716 XOG6666093
नाव : मनोज दत्तु दुबळा
वडिलांचे नाव: दत्तु दुबळा
घर क्रमांक : 00
वय : 29 लिंग : पुरुष
छायाचित्र उपलब्ध

717 XOG6666895
नाव : आकाश हरेश उराडे
वडिलांचे नाव: हरेश उराडे
घर क्रमांक : 00
वय : 21 लिंग : पुरुष
छायाचित्र उपलब्ध

718 XOG6666853
नाव : उमेश सुदेश दुबळा
वडिलांचे नाव: सुदेश दुबळा
घर क्रमांक : 00
वय : 22 लिंग : पुरुष
छायाचित्र उपलब्ध

719 XOG6785786
नाव : भारती राजु दुबळा
पतीचे नाव: राजु दुबळा
घर क्रमांक : 679
वय : 34 लिंग : महिला
छायाचित्र उपलब्ध

720 XOG6860209
नाव : शैलेश प्रभू दुबळा
वडिलांचे नाव: प्रभू दुबळा
घर क्रमांक : 0
वय : 36 लिंग : पुरुष
छायाचित्र उपलब्ध

721 XOG6893416
नाव : पूजा दुबला
पतीचे नाव: राजू दुबला
घर क्रमांक : 679
वय : 32 लिंग : महिला
छायाचित्र उपलब्ध

722 XOG6956411
नाव : ऋतिक शशिकांत माच्छी
वडिलांचे नाव: शशिकांत माच्छी
घर क्रमांक : 00
वय : 22 लिंग : पुरुष
छायाचित्र उपलब्ध

723 XOG7030562
नाव : गव्तम चंदू दुबळा
वडिलांचे नाव: चंदू दुबळा
घर क्रमांक : 1754
वय : 22 लिंग : पुरुष
छायाचित्र उपलब्ध

724 XOG6859789
नाव : रेश्मा शैलेश दुबळा
पतीचे नाव: शैलेश दुबळा
घर क्रमांक : दुबलीपाडा
वय : 31 लिंग : महिला
छायाचित्र उपलब्ध

725 XOG3685435
नाव : तुळसी सुकऱ्या गहला
पतीचे नाव: सुकऱ्या गहला
घर क्रमांक : ---
वय : 70 लिंग : महिला
छायाचित्र उपलब्ध

726 XOG4970950
नाव : रुपजी उधप्या गहला
वडिलांचे नाव: उधप्या गहला
घर क्रमांक : ---
वय : 65 लिंग : पुरुष
छायाचित्र उपलब्ध

727 XOG3685922
नाव : नथु राज्या गहला
वडिलांचे नाव: राज्या गहला
घर क्रमांक : ---
वय : 60 लिंग : पुरुष
छायाचित्र उपलब्ध

728 XOG6316517
नाव : ताई नथु गहला
पतीचे नाव: नथु गहला
घर क्रमांक : ---
वय : 55 लिंग : महिला
छायाचित्र उपलब्ध

729 XOG4970513
नाव : पांडु बाबु गहला
वडिलांचे नाव: बाबु गहला
घर क्रमांक : --
वय : 52 लिंग : पुरुष
छायाचित्र उपलब्ध

730 XOG4970752
नाव : लाडकी पांडु गहला
पतीचे नाव: पांडु गहला
घर क्रमांक : --
वय : 50 लिंग : महिला
छायाचित्र उपलब्ध

731 XOG6317812
नाव : राजु नवश्या गहला
वडिलांचे नाव: नवश्या गहला
घर क्रमांक : --
वय : 48 लिंग : पुरुष
छायाचित्र उपलब्ध

732 XOG5557772
नाव : दत्तु अर्जुन गहला
वडिलांचे नाव: अर्जुन गहला
घर क्रमांक :
वय : 42 लिंग : पुरुष
छायाचित्र उपलब्ध

733 XOG5557764
नाव : मोहन शंकर गहला
वडिलांचे नाव: शंकर गहला
घर क्रमांक :
वय : 39 लिंग : पुरुष
छायाचित्र उपलब्ध

734 XOG5557699
नाव : निलम दत्तू गहला
पतीचे नाव: दत्तू गहला
घर क्रमांक :
वय : 39 लिंग : महिला
छायाचित्र उपलब्ध

735 XOG5557707
नाव : लाडकी गणपत गहला
पतीचे नाव: गणपत गहला
घर क्रमांक :
वय : 37 लिंग : महिला
छायाचित्र उपलब्ध

736 XOG5557780
नाव : राजेश बबन गहला
वडिलांचे नाव: बबन गहला
घर क्रमांक :
वय : 36 लिंग : पुरुष
छायाचित्र उपलब्ध

737 XOG5557723
नाव : रामचंद्र शंकर गहला
वडिलांचे नाव: शंकर गहला
घर क्रमांक :
वय : 33 लिंग : पुरुष
छायाचित्र उपलब्ध

738 XOG5557756
नाव : राजेंद्र गंगाराम गहला
वडिलांचे नाव: गंगाराम गहला
घर क्रमांक :
वय : 32 लिंग : पुरुष
छायाचित्र उपलब्ध

739 XOG5557715
नाव : किशोर महादेव गहला
वडिलांचे नाव: महादेव गहला
घर क्रमांक :
वय : 31 लिंग : पुरुष
छायाचित्र उपलब्ध

740 XOG5557731
नाव : भालचंद्र बाबू माच्छी
वडिलांचे नाव: बाबू माच्छी
घर क्रमांक : 333
वय : 33 लिंग : पुरुष
छायाचित्र उपलब्ध

741 XOG5503792
नाव : किरण मलोहर माच्छी
वडिलांचे नाव: मलोहर माच्छी
घर क्रमांक :
वय : 32 लिंग : पुरुष
छायाचित्र उपलब्ध

742 XOG5557749
नाव : राहूल हरिश्चंद्र माच्छी
वडिलांचे नाव: हरिश्चंद्र माच्छी
घर क्रमांक :
वय : 31 लिंग : पुरुष
छायाचित्र उपलब्ध

743 XOG6220479
नाव : रघुनाथ गहला
वडिलांचे नाव: देवेंद्र गहला
घर क्रमांक : -
वय : 37 लिंग : पुरुष
छायाचित्र उपलब्ध

744 XOG5974852
नाव : संदिप गह्ला
वडिलांचे नाव: नथु गह्ला
घर क्रमांक : -
वय : 26 लिंग : पुरुष
छायाचित्र उपलब्ध

745 XOG6383145
नाव : देविदास गहला
वडिलांचे नाव: माह्या गहला
घर क्रमांक : -
वय : 37 लिंग : पुरुष
छायाचित्र उपलब्ध

746 XOG6387328
नाव : रेणुका गहला
पतीचे नाव: देविदास गहला
घर क्रमांक : -
वय : 35 लिंग : महिला
छायाचित्र उपलब्ध

747 XOG6350201
नाव : मिलन माच्छी
वडिलांचे नाव: बाबू माच्छी
घर क्रमांक : -
वय : 31 लिंग : पुरुष
छायाचित्र उपलब्ध

748 XOG5859566
नाव : कल्पना अशोक माच्छी
पतीचे नाव: अशोक माच्छी
घर क्रमांक : .
वय : 43 लिंग : महिला
छायाचित्र उपलब्ध

749 XOG5859715
नाव : सुशिला सुनिल माच्छी
पतीचे नाव: सुनिल माच्छी
घर क्रमांक : .
वय : 38 लिंग : महिला
छायाचित्र उपलब्ध

750 XOG5859707
नाव : संगिता कमलेश माच्छी
पतीचे नाव: कमलेश माच्छी
घर क्रमांक : .
वय : 36 लिंग : महिला
छायाचित्र उपलब्ध

751 XOG5859657
नाव : रेखा राजेश माच्छी
पतीचे नाव: राजेश माच्छी
घर क्रमांक : .
वय : 33 लिंग : महिला
छायाचित्र उपलब्ध

752 XOG5859608
नाव : कविता नरेश माच्छी
पतीचे नाव: नरेश माच्छी
घर क्रमांक : .
वय : 33 लिंग : महिला
छायाचित्र उपलब्ध

753 XOG5859491
नाव : हंसु अनंता माच्छी
पतीचे नाव: अनंता माच्छी
घर क्रमांक : .
वय : 33 लिंग : महिला
छायाचित्र उपलब्ध

754 XOG5859434
नाव : अमित मनोहर माच्छी
वडिलांचे नाव: मनोहर माच्छी
घर क्रमांक : .
वय : 28 लिंग : पुरुष
छायाचित्र उपलब्ध

755 XOG5859673
नाव : गणेश दिलीप माच्छी
वडिलांचे नाव: दिलीप माच्छी
घर क्रमांक : .
वय : 28 लिंग : पुरुष
छायाचित्र उपलब्ध

756 XOG5859582
नाव : लक्ष्मी दत्तू माच्छी
वडिलांचे नाव: दत्तू माच्छी
घर क्रमांक : .
वय : 27 लिंग : महिला
छायाचित्र उपलब्ध

757 XOG5859525
नाव : कौशिक शशिकांत माच्छी
वडिलांचे नाव: शशिकांत माच्छी
घर क्रमांक : .
वय : 27 लिंग : पुरुष
छायाचित्र उपलब्ध

758 XOG5859459
नाव : प्रथमेश मनोहर माच्छी
वडिलांचे नाव: मनोहर माच्छी
घर क्रमांक : .
वय : 27 लिंग : पुरुष
छायाचित्र उपलब्ध

759 XOG6330146
नाव : अरुण माच्छी
वडिलांचे नाव: लक्ष्मण माच्छी
घर क्रमांक : 98
वय : 31 लिंग : पुरुष
छायाचित्र उपलब्ध

760 XOG2270403
नाव : लहु महादया महालुंगे
वडिलांचे नाव: महादया महालुंगे
घर क्रमांक : 222
वय : 42 लिंग : पुरुष
छायाचित्र उपलब्ध

761 XOG3685898
नाव : प्रकाश केशव कोल
वडिलांचे नाव: केशव कोल
घर क्रमांक : 225
वय : 45 लिंग : पुरुष
छायाचित्र उपलब्ध

762 XOG3685906
नाव : सुभाष बाबु कोल
वडिलांचे नाव: बाबु कोल
घर क्रमांक : 225
वय : 44 लिंग : पुरुष
छायाचित्र उपलब्ध

763 XOG4970646
नाव : विनोद केशव कोल
वडिलांचे नाव: केशव कोल
घर क्रमांक : 225
वय : 43 लिंग : पुरुष
छायाचित्र उपलब्ध

764 XOG6084735
नाव : मंजुला गणेश माच्छी
पतीचे नाव: गणेश माच्छी
घर क्रमांक : 233
वय : 58 लिंग : महिला
छायाचित्र उपलब्ध

765 XOG6084743
नाव : नारायण गोसामी माच्छी
वडिलांचे नाव: गोसामी माच्छी
घर क्रमांक : 309
वय : 66 लिंग : पुरुष
छायाचित्र उपलब्ध

766 XOG4971263
नाव : जानकी नारायण माच्छी
पतीचे नाव: नारायण माच्छी
घर क्रमांक : 309
वय : 62 लिंग : महिला
छायाचित्र उपलब्ध

767 XOG6338495
नाव : निलिमा माच्छी
पतीचे नाव: कल्पेश माच्छी
घर क्रमांक : 310
वय : 31 लिंग : महिला
छायाचित्र उपलब्ध

768 XOG6084750
नाव : देवजी हिऱ्या गहला
वडिलांचे नाव: हिऱ्या गहला
घर क्रमांक : 312
वय : 66 लिंग : पुरुष
छायाचित्र उपलब्ध

769 LTV2443083
नाव : शेवंती देवजी गहला
पतीचे नाव: देवजी गहला
घर क्रमांक : 312
वय : 64 लिंग : महिला
छायाचित्र उपलब्ध

770 XOG4273488
नाव : राजेश देवजी गहला
वडिलांचे नाव: देवजी गहला
घर क्रमांक : 312
वय : 42 लिंग : पुरुष
छायाचित्र उपलब्ध

771 XOG2270445
नाव : मधुकर गणपत माच्छी
वडिलांचे नाव: गणपत माच्छी
घर क्रमांक : 313
वय : 45 लिंग : पुरुष
छायाचित्र उपलब्ध

772 XOG4273496
नाव : राध्या रुपजी महालुंगे
वडिलांचे नाव: रुपजी महालुंगे
घर क्रमांक : 313
वय : 62 लिंग : पुरुष
छायाचित्र उपलब्ध

773 XOG2270411
नाव : यशवंती राध्या महालुंगे
पतीचे नाव: राध्या महालुंगे
घर क्रमांक : 313
वय : 60 लिंग : महिला
छायाचित्र उपलब्ध

774 XOG6084768
नाव : काशिनाथ राध्या महालुंगे
वडिलांचे नाव: राध्या महालुंगे
घर क्रमांक : 313
वय : 47 लिंग : पुरुष
छायाचित्र उपलब्ध

775 XOG0622397
नाव : सुनिता काशिनाथ महालुंगे
पतीचे नाव: काशिनाथ महालुंगे
घर क्रमांक : 313
वय : 45 लिंग : महिला
छायाचित्र उपलब्ध

776 XOG2270429
नाव : शशिकांत रमा माच्छी
वडिलांचे नाव: रमा माच्छी
घर क्रमांक : 314
वय : 48 लिंग : पुरुष
छायाचित्र उपलब्ध

777 XOG6084776
नाव : जयराम रूपजी महालुंगे
वडिलांचे नाव: रूपजी महालुंगे
घर क्रमांक : 314
वय : 67 लिंग : पुरुष
छायाचित्र उपलब्ध

778 XOG0622416
नाव : जानकी पांगल महालुंगे
पतीचे नाव: पांगल महालुंगे
घर क्रमांक : 315
वय : 60 लिंग : महिला
छायाचित्र उपलब्ध

779 XOG4971271
नाव : मालु वैशाख माच्छी
पतीचे नाव: वैशाख माच्छी
घर क्रमांक : 316
वय : 77 लिंग : महिला
छायाचित्र उपलब्ध

780 XOG0622466
नाव : गुला जयवंत माच्छी
पतीचे नाव: जयवंत माच्छी
घर क्रमांक : 316
वय : 56 लिंग : महिला
छायाचित्र उपलब्ध

781 XOG4273504
नाव : विजय जयराम महालुंगे
वडिलांचे नाव: जयराम महालुंगे
घर क्रमांक : 316
वय : 46 लिंग : पुरुष
छायाचित्र उपलब्ध

782 XOG4273512
नाव : सुभाष राघ्या महालुंगे
वडिलांचे नाव: राघ्या महालुंगे
घर क्रमांक : 316
वय : 42 लिंग : पुरुष
छायाचित्र उपलब्ध

783 XOG6084784
नाव : सिता जयराम महालुंगे
पतीचे नाव: जयराम महालुंगे
घर क्रमांक : 317
वय : 61 लिंग : महिला
छायाचित्र उपलब्ध

784 XOG0622507
नाव : बजी गोविंद माच्छी
पतीचे नाव: गोविंद माच्छी
घर क्रमांक : 318
वय : 61 लिंग : महिला
छायाचित्र उपलब्ध

785 XOG4273538
नाव : मालु गणपत माच्छी
पतीचे नाव: गणपत माच्छी
घर क्रमांक : 319
वय : 78 लिंग : महिला
छायाचित्र उपलब्ध

786 XOG6084826
नाव : लक्ष्मण गणपत माच्छी
वडिलांचे नाव: गणपत माच्छी
घर क्रमांक : 319
वय : 55 लिंग : पुरुष
छायाचित्र उपलब्ध

787 XOG6084842
नाव : वसंत गणपत माच्छी
वडिलांचे नाव: गणपत माच्छी
घर क्रमांक : 319
वय : 53 लिंग : पुरुष
छायाचित्र उपलब्ध

788 XOG6084834
नाव : संगिता लक्ष्मण माच्छी
पतीचे नाव: लक्ष्मण माच्छी
घर क्रमांक : 319
वय : 51 लिंग : महिला
छायाचित्र उपलब्ध

789 XOG4273546
नाव : ताई वसंत माच्छी
पतीचे नाव: वसंत माच्छी
घर क्रमांक : 319
वय : 50 लिंग : महिला
छायाचित्र उपलब्ध

790 XOG6084859
नाव : नारायण मांगता माच्छी
वडिलांचे नाव: मांगता माच्छी
घर क्रमांक : 320
वय : 79 लिंग : पुरुष
छायाचित्र उपलब्ध

791 XOG6084867
नाव : रमली नारायण माच्छी
पतीचे नाव: नारायण माच्छी
घर क्रमांक : 320
वय : 76 लिंग : महिला
छायाचित्र उपलब्ध

792 XOG6084875
नाव : लखमा हरीया माच्छी
वडिलांचे नाव: हरीया माच्छी
घर क्रमांक : 321
वय : 66 लिंग : पुरुष
छायाचित्र उपलब्ध

793 XOG6084909
नाव : रामा हरीया माच्छी
वडिलांचे नाव: हरीया माच्छी
घर क्रमांक : 322
वय : 58 लिंग : पुरुष
छायाचित्र उपलब्ध

794 XOG6084941
नाव : हरीचंद्र चैत्या माच्छी
वडिलांचे नाव: चैत्या माच्छी
घर क्रमांक : 323
वय : 61 लिंग : पुरुष
छायाचित्र उपलब्ध

795 XOG4273553
नाव : सुकरी हरिश्चंद्र माच्छी
पतीचे नाव: हरिश्चंद्र माच्छी
घर क्रमांक : 323
वय : 59 लिंग : महिला
छायाचित्र उपलब्ध

796 XOG6226229
नाव : पूजा माच्छी
पतीचे नाव: जयवंत माच्छी
घर क्रमांक : 323
वय : 29 लिंग : महिला
छायाचित्र उपलब्ध

797 XOG6084925
नाव : आत्माराम चैत्या माच्छी
वडिलांचे नाव: चैत्या माच्छी
घर क्रमांक : 324
वय : 72 लिंग : पुरुष
छायाचित्र उपलब्ध

798 XOG6084933
नाव : शिणवारी आत्माराम माच्छी
पतीचे नाव: आत्माराम माच्छी
घर क्रमांक : 324
वय : 70 लिंग : महिला
छायाचित्र उपलब्ध

799 XOG0622648
नाव : काशिनाथ माच्छी
वडिलांचे नाव: आत्माराम माच्छी
घर क्रमांक : 324
वय : 54 लिंग : पुरुष
छायाचित्र उपलब्ध

800 XOG6084958
नाव : लक्ष्मी काशिनाथ माच्छी
पतीचे नाव: काशिनाथ माच्छी
घर क्रमांक : 324
वय : 49 लिंग : महिला
छायाचित्र उपलब्ध

801 XOG6084966
नाव : पालीया रामा माच्छी
वडिलांचे नाव: रामा माच्छी
घर क्रमांक : 325
वय : 60 लिंग : पुरुष
छायाचित्र उपलब्ध

802 XOG4273561
नाव : येशु पालीया माच्छी
पतीचे नाव: पालीया माच्छी
घर क्रमांक : 325
वय : 56 लिंग : महिला
छायाचित्र उपलब्ध

803 XOG0622674
नाव : झेपरु रामा माच्छी
वडिलांचे नाव: रामा माच्छी
घर क्रमांक : 326
वय : 66 लिंग : पुरुष
छायाचित्र उपलब्ध

804 XOG4971289
नाव : पाली झेपरु माच्छी
पतीचे नाव: झेपरु माच्छी
घर क्रमांक : 326
वय : 64 लिंग : महिला
छायाचित्र उपलब्ध

805 XOG6084982
नाव : श्रावण रामा माच्छी
वडिलांचे नाव: रामा माच्छी
घर क्रमांक : 327
वय : 55 लिंग : पुरुष
छायाचित्र उपलब्ध

806 XOG0622705
नाव : सुकरी श्रावण माच्छी
पतीचे नाव: श्रावण माच्छी
घर क्रमांक : 327
वय : 54 लिंग : महिला
छायाचित्र उपलब्ध

807 XOG0622753
नाव : पनयान पांडू माच्छी
पतीचे नाव: पांडू माच्छी
घर क्रमांक : 328
वय : 76 लिंग : महिला
छायाचित्र उपलब्ध

808 XOG6084990
नाव : लक्ष्मण पालीया माच्छी
वडिलांचे नाव: पालीया माच्छी
घर क्रमांक : 328
वय : 60 लिंग : पुरुष
छायाचित्र उपलब्ध

809 XOG0622763
नाव : मनोहर पांडु माच्छी
वडिलांचे नाव: पांडु माच्छी
घर क्रमांक : 328
वय : 58 लिंग : पुरुष
छायाचित्र उपलब्ध

810 XOG0622773
नाव : संगिता मनोहर माच्छी
पतीचे नाव: मनोहर माच्छी
घर क्रमांक : 328
वय : 53 लिंग : महिला
छायाचित्र उपलब्ध

811 XOG5859442
नाव : वैशाली विदेश माच्छी
पतीचे नाव: विदेश माच्छी
घर क्रमांक : 329
वय : 32 लिंग : महिला
छायाचित्र उपलब्ध

812 XOG0622846
नाव : रमली पांडु माच्छी
पतीचे नाव: पांडु माच्छी
घर क्रमांक : 331
वय : 67 लिंग : महिला
छायाचित्र उपलब्ध

813 XOG0622852
नाव : दिलीप पांडु माच्छी
वडिलांचे नाव: पांडु माच्छी
घर क्रमांक : 331
वय : 49 लिंग : पुरुष
छायाचित्र उपलब्ध

814 LTV2441889
नाव : जाकू मांगता माच्छी
पतीचे नाव: मांगता माच्छी
घर क्रमांक : 332
वय : 79 लिंग : महिला
छायाचित्र उपलब्ध

815 XOG0622812
नाव : हरिश्चंद्र मांगता माच्छी
वडिलांचे नाव: मांगता माच्छी
घर क्रमांक : 332
वय : 62 लिंग : पुरुष
छायाचित्र उपलब्ध

816 XOG4273579
नाव : काशी हरिश्चंद्र माच्छी
पतीचे नाव: हरीचंद्र माच्छी
घर क्रमांक : 332
वय : 61 लिंग : महिला
छायाचित्र उपलब्ध

817 XOG6085047
नाव : बाबु जाख्या माच्छी
वडिलांचे नाव: जाख्या माच्छी
घर क्रमांक : 333
वय : 62 लिंग : पुरुष
छायाचित्र उपलब्ध

818 XOG4970521
नाव : बालु बाबु माच्छी
पतीचे नाव: बाबु माच्छी
घर क्रमांक : 333
वय : 57 लिंग : महिला
छायाचित्र उपलब्ध

819 XOG6085054
नाव : पार्वती बाबु माच्छी
पतीचे नाव: बाबु माच्छी
घर क्रमांक : 333
वय : 55 लिंग : महिला
छायाचित्र उपलब्ध

820 XOG6085062
नाव : सविता बबला माच्छी
पतीचे नाव: बबला माच्छी
घर क्रमांक : 333
वय : 54 लिंग : महिला
छायाचित्र उपलब्ध

821 XOG5994827
नाव : संजय गहला
वडिलांचे नाव: काशिनाथ गहला
घर क्रमांक : 340
वय : 30 लिंग : पुरुष
छायाचित्र उपलब्ध

822 LTV2442416
नाव : गुला दत्तु माच्छी
पतीचे नाव: दत्तु माच्छी
घर क्रमांक : 365
वय : 56 लिंग : महिला
छायाचित्र उपलब्ध

823 XOG0622903
नाव : लखमी भाया माच्छी
पतीचे नाव: भाया माच्छी
घर क्रमांक : 433
वय : 84 लिंग : महिला
छायाचित्र उपलब्ध

824 XOG6085070
नाव : श्रावण भाया माच्छी
वडिलांचे नाव: भाया माच्छी
घर क्रमांक : 433
वय : 66 लिंग : पुरुष
छायाचित्र उपलब्ध

825 XOG0622929
नाव : गंगु श्रावण माच्छी
पतीचे नाव: श्रावण माच्छी
घर क्रमांक : 434
वय : 63 लिंग : महिला
छायाचित्र उपलब्ध

826 XOG6085013
नाव : बबला भाया माच्छी
वडिलांचे नाव: भाया माच्छी
घर क्रमांक : 434
वय : 56 लिंग : पुरुष
छायाचित्र उपलब्ध

827 XOG5859426
नाव : शर्मिला दिनेश माच्छी
पतीचे नाव: दिनेश माच्छी
घर क्रमांक : 517
वय : 39 लिंग : महिला
छायाचित्र उपलब्ध

828 XOG0622945
नाव : काकडी धाकट गोधाळे
पतीचे नाव: धाकट गोधाळे
घर क्रमांक : 629
वय : 76 लिंग : महिला
छायाचित्र उपलब्ध

829 XOG0622951
नाव : देवजी धाकट गोधाळे
वडिलांचे नाव: धाकट गोधाळे
घर क्रमांक : 629
वय : 54 लिंग : पुरुष
छायाचित्र उपलब्ध

830 XOG6336259
नाव : विशाल माच्छी
वडिलांचे नाव: गणेश माच्छी
घर क्रमांक : 851
वय : 31 लिंग : पुरुष
छायाचित्र उपलब्ध

831 XOG6330062
नाव : निशा माच्छी
पतीचे नाव: विशाल माछी
घर क्रमांक : 851
वय : 27 लिंग : महिला
छायाचित्र उपलब्ध

832 XOG5861596
नाव : प्रमोद वसंत माच्छि
वडिलांचे नाव: वसंत माच्छि
घर क्रमांक : 891
वय : 33 लिंग : पुरुष
छायाचित्र उपलब्ध

833 XOG4273595
नाव : सुनिता यशवंत गहला
वडिलांचे नाव: यशवंत गहला
घर क्रमांक : 927
वय : 44 लिंग : महिला
छायाचित्र उपलब्ध

834 XOG6338438
नाव : सागर माच्छी
वडिलांचे नाव: तुकाराम माच्छी
घर क्रमांक : 987
वय : 29 लिंग : पुरुष
छायाचित्र उपलब्ध

835 XOG4273587
नाव : संतोष गणपत गहला
वडिलांचे नाव: गणपत गहला
घर क्रमांक : 1000
वय : 43 लिंग : पुरुष
छायाचित्र उपलब्ध

836 XOG3685427
नाव : कल्पना कृष्णा माच्छी
पतीचे नाव: कृष्णा माच्छी
घर क्रमांक : 1064
वय : 49 लिंग : महिला
छायाचित्र उपलब्ध

837 XOG5859475
नाव : हेमा हरेश माच्छी
पतीचे नाव: हरेश माच्छी
घर क्रमांक : 1437
वय : 35 लिंग : महिला
छायाचित्र उपलब्ध

838 XOG6329981
नाव : केतन माच्छी
वडिलांचे नाव: तुकाराम माच्छी
घर क्रमांक : 1453
वय : 27 लिंग : पुरुष
छायाचित्र उपलब्ध

839 XOG5859335
नाव : हेमा कृष्णा माच्छी
पतीचे नाव: कृष्णा माच्छी
घर क्रमांक : 1548
वय : 33 लिंग : महिला
छायाचित्र उपलब्ध

840 XOG6330179
नाव : अनेश माच्छी
वडिलांचे नाव: कृष्णा माच्छी
घर क्रमांक : 1702
वय : 37 लिंग : पुरुष
छायाचित्र उपलब्ध

841 XOG6329999
नाव : रेखा माच्छी
पतीचे नाव: अनेश माच्छी
घर क्रमांक : 1702
वय : 32 लिंग : महिला
छायाचित्र उपलब्ध

842 XOG6666028
नाव : बेबी लक्ष्मण गहला
पतीचे नाव: लक्ष्मण गहाला
घर क्रमांक : 00
वय : 46 लिंग : महिला
छायाचित्र उपलब्ध

843 XOG6666119
नाव : हितेश पांडुरंग गहला
वडिलांचे नाव: पांडुरंग गहला
घर क्रमांक : 00
वय : 33 लिंग : पुरुष
छायाचित्र उपलब्ध

844 XOG6666077
नाव : प्रकाश ईश्वर दुबळा
वडिलांचे नाव: ईश्वर दुबळा
घर क्रमांक : 00
वय : 33 लिंग : पुरुष
छायाचित्र उपलब्ध

845 XOG6666903
नाव : आकृती लक्ष्मण गहला
वडिलांचे नाव: लक्ष्मण गहला
घर क्रमांक : 00
वय : 23 लिंग : महिला
छायाचित्र उपलब्ध

846 XOG6666838
नाव : भावना राजेश माच्छी
पतीचे नाव: राजेश माच्छी
घर क्रमांक : 00
वय : 29 लिंग : महिला
छायाचित्र उपलब्ध

847 XOG6666804
नाव : रिना विक्रम गहला
पतीचे नाव: विक्रम गहला
घर क्रमांक : 00
वय : 25 लिंग : महिला
छायाचित्र उपलब्ध

848 XOG6679864
नाव : मनीषा प्रदीप माच्छी
पतीचे नाव: प्रदीप माच्छी
घर क्रमांक : 326
वय : 41 लिंग : महिला
छायाचित्र उपलब्ध

849 XOG6772016
नाव : सुबिता अजय कोम
पतीचे नाव: अजय
घर क्रमांक : 03
वय : 26 लिंग : महिला
छायाचित्र उपलब्ध

850 XOG6842579
नाव : रविना किशोर गहला
पतीचे नाव: किशोर गहला
घर क्रमांक : 01
वय : 24 लिंग : महिला
छायाचित्र उपलब्ध

851 XOG6888051
नाव : ऋतिक श्रावण माच्छी
वडिलांचे नाव: श्रावण माच्छी
घर क्रमांक : 003
वय : 26 लिंग : पुरुष
छायाचित्र उपलब्ध

852 XOG6892491
नाव : रिता मनिष तरे
पतीचे नाव: मनिष तरे
घर क्रमांक : 03
वय : 28 लिंग : महिला
छायाचित्र उपलब्ध

853 XOG6892624
नाव : रंजना हरेश माच्छी
पतीचे नाव: हरेश माच्छी
घर क्रमांक : 02
वय : 31 लिंग : महिला
छायाचित्र उपलब्ध

854 XOG6954473
नाव : मयूर मधुकर माच्छी
वडिलांचे नाव: मधुकर माच्छी
घर क्रमांक : 0
वय : 22 लिंग : पुरुष
छायाचित्र उपलब्ध

855 XOG6956247
नाव : शर्मिला मिलन माच्छी
वडिलांचे नाव: मिलन माच्छी
घर क्रमांक : 00
वय : 27 लिंग : महिला
छायाचित्र उपलब्ध

856 XOG6956379
नाव : कुणाल मधुकर माच्छी
वडिलांचे नाव: मधुकर माच्छी
घर क्रमांक : 00
वय : 20 लिंग : पुरुष
छायाचित्र उपलब्ध

857 XOG6972889
नाव : आकाश देवजी गोधाले
वडिलांचे नाव: देवजी गोधाले
घर क्रमांक : 629
वय : 20 लिंग : पुरुष
छायाचित्र उपलब्ध

858 XOG5859319
नाव : भावना मोहन माच्छी
पतीचे नाव: मोहन माच्छी
घर क्रमांक : .
वय : 38 लिंग : महिला
छायाचित्र उपलब्ध

859 XOG4971099
नाव : चापी नवशा महालुंगे
पतीचे नाव: नवशा महालुंगे
घर क्रमांक : 253
वय : 61 लिंग : महिला
छायाचित्र उपलब्ध

860 XOG6085096
नाव : अन्या अर्जून गहला
वडिलांचे नाव: अर्जून गहला
घर क्रमांक : 346
वय : 64 लिंग : पुरुष
छायाचित्र उपलब्ध

861 XOG6085120
नाव : गुलाब धाकटया गहला
पतीचे नाव: धाकटया गहला
घर क्रमांक : 353
वय : 73 लिंग : महिला
छायाचित्र उपलब्ध

862 XOG0623088
नाव : राजी लक्ष्मण गहला
पतीचे नाव: लक्ष्मण गहला
घर क्रमांक : 354
वय : 66 लिंग : महिला
छायाचित्र उपलब्ध

863 XOG6325781
नाव : ओमप्रकाश भुरा यादव
वडिलांचे नाव: भुरा यादव
घर क्रमांक : 360
वय : 43 लिंग : पुरुष
छायाचित्र उपलब्ध

864 XOG4970869
नाव : गुलाब सोनू कोल
पतीचे नाव: सोनू कोल
घर क्रमांक : 469
वय : 52 लिंग : महिला
छायाचित्र उपलब्ध

865 XOG4970968
नाव : सोनू नवश्या कोल
वडिलांचे नाव: नवश्या कोल
घर क्रमांक : 469
वय : 50 लिंग : पुरुष
छायाचित्र उपलब्ध

866 XOG4970687
नाव : चंपी दामा राजड
पतीचे नाव: दामा राजड
घर क्रमांक : 470
वय : 71 लिंग : महिला
छायाचित्र उपलब्ध

867 XOG4970497
नाव : लक्षा दामा राजड
वडिलांचे नाव: दामा राजड
घर क्रमांक : 470
वय : 55 लिंग : पुरुष
छायाचित्र उपलब्ध

868 XOG4970778
नाव : हरी शिराड उमतोल
वडिलांचे नाव: शिराड उमतोल
घर क्रमांक : 473
वय : 66 लिंग : पुरुष
छायाचित्र उपलब्ध

869 XOG4970547
नाव : शेंवती हरी उमतोल
पतीचे नाव: हरी उमतोल
घर क्रमांक : 473
वय : 61 लिंग : महिला
छायाचित्र उपलब्ध

870 XOG4971016
नाव : लाडकी लक्ष्मण उमतोल
पतीचे नाव: लक्ष्मण उमतोल
घर क्रमांक : 474
वय : 71 लिंग : महिला
छायाचित्र उपलब्ध

871 XOG4971024
नाव : गंगाधर भानुदास माछी
वडिलांचे नाव: भानुदास माछी
घर क्रमांक : 519
वय : 43 लिंग : पुरुष
छायाचित्र उपलब्ध

872 XOG4970935
नाव : मोहन भानुदास माछी
वडिलांचे नाव: भानुदास माछी
घर क्रमांक : 519
वय : 42 लिंग : पुरुष
छायाचित्र उपलब्ध

873 XOG4970844
नाव : पांडू वशु काठया
वडिलांचे नाव: वशु काठया
घर क्रमांक : 668
वय : 50 लिंग : पुरुष
छायाचित्र उपलब्ध

874 XOG4970786
नाव : गरजी मंगळया काठया
पतीचे नाव: मंगळया काठया
घर क्रमांक : 668
वय : 49 लिंग : महिला
छायाचित्र उपलब्ध

875 LTV2442820
नाव : तुळशी लक्ष्मण काठया
पतीचे नाव: लक्ष्मण काठया
घर क्रमांक : 669
वय : 61 लिंग : महिला
छायाचित्र उपलब्ध

876 LTV2442754
नाव : लक्ष्मी रडका महालुंगे
पतीचे नाव: रडका महालुंगे
घर क्रमांक : 670
वय : 56 लिंग : महिला
छायाचित्र उपलब्ध

877 XOG6317549
नाव : बापू रामा उमतोल
वडिलांचे नाव: रामा उमतोल
घर क्रमांक : 821
वय : 42 लिंग : पुरुष
छायाचित्र उपलब्ध

878 XOG4970679
नाव : वसंत हरि उमतोल
वडिलांचे नाव: हरि उमतोल
घर क्रमांक : 821
वय : 42 लिंग : पुरुष
छायाचित्र उपलब्ध

879 XOG4970703
नाव : सखाराम शंकर कोल
वडिलांचे नाव: शंकर कोल
घर क्रमांक : 843
वय : 56 लिंग : पुरुष
छायाचित्र उपलब्ध

880 XOG4970851
नाव : गुलाब सखाराम कोल
पतीचे नाव: सखाराम कोल
घर क्रमांक : 843
वय : 54 लिंग : महिला
छायाचित्र उपलब्ध

881 XOG4970828
नाव : नवशी किसन वनगा
पतीचे नाव: किसन वनगा
घर क्रमांक : 00
वय : 53 लिंग : महिला
छायाचित्र उपलब्ध

882 XOG4970992
नाव : कृष्णा लक्ष्मण वनगा
वडिलांचे नाव: लक्ष्मण वनगा
घर क्रमांक : 844
वय : 42 लिंग : पुरुष
छायाचित्र उपलब्ध

883 XOG4971115
नाव : बच्चू नवशा कोल
वडिलांचे नाव: नवशा कोल
घर क्रमांक : 853
वय : 54 लिंग : पुरुष
छायाचित्र उपलब्ध

884 XOG4970745
नाव : वेणा बच्चू कोल
पतीचे नाव: बच्चू कोल
घर क्रमांक : 853
वय : 51 लिंग : महिला
छायाचित्र उपलब्ध

885 XOG0623208
नाव : मंगल विसू काठ्या
वडिलांचे नाव: विसू काठ्या
घर क्रमांक : 854
वय : 53 लिंग : पुरुष
छायाचित्र उपलब्ध

886 XOG4970836
नाव : वेणु महादया काठया
वडिलांचे नाव: महादया काठया
घर क्रमांक : 866
वय : 61 लिंग : पुरुष
छायाचित्र उपलब्ध

887 XOG4970570
नाव : रडकी वेणु काठया
पतीचे नाव: वेणु काठया
घर क्रमांक : 866
वय : 56 लिंग : महिला
छायाचित्र उपलब्ध

888 XOG4970877
नाव : लता वाल्ह्या कोल
पतीचे नाव: वाल्ह्या कोल
घर क्रमांक : 946
वय : 59 लिंग : महिला
छायाचित्र उपलब्ध

889 XOG4970695
नाव : वाल्ह्या नवशा कोल
वडिलांचे नाव: नवशा कोल
घर क्रमांक : 946
वय : 56 लिंग : पुरुष
छायाचित्र उपलब्ध

890 XOG6085146
नाव : सुरेश शराड उमतोल
वडिलांचे नाव: शराड उमतोल
घर क्रमांक : 983
वय : 60 लिंग : पुरुष
छायाचित्र उपलब्ध

891 XOG0623355
नाव : रमाबाई सुरेश उमतोल
पतीचे नाव: सुरेश उमतोल
घर क्रमांक : 983
वय : 55 लिंग : महिला
छायाचित्र उपलब्ध

892 LTV2441921
नाव : लक्ष्मण शंकर कोल
वडिलांचे नाव: शंकर कोल
घर क्रमांक : 984
वय : 41 लिंग : पुरुष
छायाचित्र उपलब्ध

893 XOG0623375
नाव : हरजी रामा कोम
वडिलांचे नाव: रामा कोम
घर क्रमांक : 1090
वय : 61 लिंग : पुरुष
छायाचित्र उपलब्ध

894 XOG4970919
नाव : शेवंती मोरु महालुंगे
पतीचे नाव: मोरु महालुंगे
घर क्रमांक : 1091
वय : 56 लिंग : महिला
छायाचित्र उपलब्ध

895 XOG4970927
नाव : कमलेश लक्षा महालुंगे
वडिलांचे नाव: लक्षा महालुंगे
घर क्रमांक : 1136
वय : 52 लिंग : पुरुष
छायाचित्र उपलब्ध

896 XOG4970810
नाव : राजेश वेसू काठया
वडिलांचे नाव: वेसू काठया
घर क्रमांक : 1142
वय : 42 लिंग : पुरुष
छायाचित्र उपलब्ध

897 XOG4970802
नाव : सुरेश काकड्या महालुंगे
वडिलांचे नाव: काकड्या माहलुंगे
घर क्रमांक : 1144
वय : 42 लिंग : पुरुष
छायाचित्र उपलब्ध

898 XOG6317747
नाव : सुमन केशव महालुंगे
पतीचे नाव: केशव महालुंगे
घर क्रमांक : 1144
वय : 42 लिंग : महिला
छायाचित्र उपलब्ध

899 XOG5295068
नाव : केशव रडका महालुंगे
वडिलांचे नाव: रडका महालुंगे
घर क्रमांक : 1144
वय : 42 लिंग : पुरुष
छायाचित्र उपलब्ध

900 XOG6599864
नाव : रोहित पांडू
वडिलांचे नाव: रोहित पांडू
घर क्रमांक : 00
वय : 22 लिंग : पुरुष
छायाचित्र उपलब्ध

901 XOG6654701
नाव : अनिता काठ्या
पतीचे नाव: हितेश काठ्या
घर क्रमांक : 0
वय : 23 लिंग : महिला
छायाचित्र उपलब्ध

902 XOG6896716
नाव : युवराज दामोदर वांगड
वडिलांचे नाव: दामोदर वांगड
घर क्रमांक : 00
वय : 21 लिंग : पुरुष
छायाचित्र उपलब्ध

903 XOG7012610
नाव : मनस्वी गंगाधर माच्छी
वडिलांचे नाव: गंगाधर माच्छी
घर क्रमांक : 1286
वय : 20 लिंग : महिला
छायाचित्र उपलब्ध

904 XOG6996326
नाव : ललिता भावेश माच्छी
पतीचे नाव: भावेश माच्छी
घर क्रमांक : 00
वय : 31 लिंग : महिला
छायाचित्र उपलब्ध

905 XOG5599741
नाव : सागर चंदु माच्छी
वडिलांचे नाव: चंदु माच्छी
घर क्रमांक :
वय : 32 लिंग : पुरुष
छायाचित्र उपलब्ध

906 XOG5295423
नाव : तुकाराम भाया माछी
वडिलांचे नाव: भाया माछी
घर क्रमांक :
वय : 41 लिंग : पुरुष
छायाचित्र उपलब्ध

907 XOG5295449
नाव : सुनिता विशाल माछी
पतीचे नाव: विशाल माछी
घर क्रमांक :
वय : 38 लिंग : महिला
छायाचित्र उपलब्ध

908 XOG5295431
नाव : पार्वती तुकाराम माछी
वडिलांचे नाव: तुकाराम माछी
घर क्रमांक :
वय : 37 लिंग : महिला
छायाचित्र उपलब्ध

909 XOG5295407
नाव : दिनेश लक्ष्मण माछी
वडिलांचे नाव: लक्ष्मण माछी
घर क्रमांक :
वय : 36 लिंग : पुरुष
छायाचित्र उपलब्ध

910 XOG5295415
नाव : अनिल मोरेश्वर माछी
वडिलांचे नाव: मोरेश्वर माछी
घर क्रमांक :
वय : 35 लिंग : पुरुष
छायाचित्र उपलब्ध

911 XOG5975016
नाव : रेखा माच्छी
पतीचे नाव: विनोद माछी
घर क्रमांक : -
वय : 36 लिंग : महिला
छायाचित्र उपलब्ध

912 XOG6163992
नाव : हेमंत माच्छी
वडिलांचे नाव: भाया माच्छी
घर क्रमांक : -
वय : 35 लिंग : पुरुष
छायाचित्र उपलब्ध

913 XOG6394167
नाव : सुवर्णा माच्छी
पतीचे नाव: हितेश माच्छी
घर क्रमांक : -
वय : 32 लिंग : महिला
छायाचित्र उपलब्ध

914 XOG6165278
नाव : हरेश्वर माच्छी
वडिलांचे नाव: लक्ष्मण माच्छी
घर क्रमांक : -
वय : 27 लिंग : पुरुष
छायाचित्र उपलब्ध

915 XOG6534291
नाव : अंजली मंगेश मच्छी
पतीचे नाव: मंगेश माछी
घर क्रमांक : वावेपाडा
वय : 34 लिंग : महिला
छायाचित्र उपलब्ध

916 XOG6534283
नाव : मंगेश पोसू मच्छी
वडिलांचे नाव: पोसू मच्छी
घर क्रमांक : ववेपाडा अगवान
वय : 39 लिंग : पुरुष
छायाचित्र उपलब्ध

917 XOG6318976
नाव : चिंतामण विठ्ठल महालुंगे
वडिलांचे नाव: विठ्ठल महालुंगे
घर क्रमांक : 176
वय : 49 लिंग : पुरुष
छायाचित्र उपलब्ध

918 XOG0623406
नाव : गोविंद लखमा माच्छी
वडिलांचे नाव: लखमा माच्छी
घर क्रमांक : 372
वय : 71 लिंग : पुरुष
छायाचित्र उपलब्ध

919 XOG0623414
नाव : शांति गोविंद माच्छी
पतीचे नाव: गोविंद माच्छी
घर क्रमांक : 372
वय : 66 लिंग : महिला
छायाचित्र उपलब्ध

920 XOG0623430
नाव : शांती हरिश्चंद्र माच्छी
पतीचे नाव: हरिश्चंद्र माच्छी
घर क्रमांक : 489
वय : 76 लिंग : महिला
छायाचित्र उपलब्ध

921 XOG0623448
नाव : जगन हरिश्चंद्र माच्छी
वडिलांचे नाव: हरिश्चंद्र माच्छी
घर क्रमांक : 489
वय : 61 लिंग : पुरुष
छायाचित्र उपलब्ध

922 XOG0623454
नाव : वासंती जगल माच्छी
पतीचे नाव: जगल माच्छी
घर क्रमांक : 489
वय : 56 लिंग : महिला
छायाचित्र उपलब्ध

923 XOG6000269
नाव : प्रमिला मनोहर माच्छी
पतीचे नाव: मनोहर माछी
घर क्रमांक : 00
वय : 36 लिंग : महिला
छायाचित्र उपलब्ध

924 XOG4273629
नाव : हरिचंद्र पदमा माच्छी
वडिलांचे नाव: पदमा माच्छी
घर क्रमांक : 690
वय : 61 लिंग : पुरुष
छायाचित्र उपलब्ध

925 XOG4273637
नाव : लक्ष्मी हरिश्चंद्र माच्छी
पतीचे नाव: हरिश्चंद्र माच्छी
घर क्रमांक : 690
वय : 59 लिंग : महिला
छायाचित्र उपलब्ध

926 LTV2440204
नाव : पोसू पालिया माच्छी
वडिलांचे नाव: पालिया माच्छी
घर क्रमांक : 984
वय : 67 लिंग : पुरुष
छायाचित्र उपलब्ध

927 XOG6085153
नाव : काशी पोसू माच्छी
पतीचे नाव: पोसू माच्छी
घर क्रमांक : 984
वय : 59 लिंग : महिला
छायाचित्र उपलब्ध

928 XOG6340566
नाव : भूपेश माच्छी
वडिलांचे नाव: पोसू माच्छी
घर क्रमांक : 1325
वय : 25 लिंग : पुरुष
छायाचित्र उपलब्ध

929 XOG6448393
नाव : मंजू माच्छी
पतीचे नाव: राकेश माच्छी
घर क्रमांक : 2593
वय : 41 लिंग : महिला
छायाचित्र उपलब्ध

930 XOG6666135
नाव : शीतल सागर माच्छी
पतीचे नाव: सागर माच्छी
घर क्रमांक : 00
वय : 27 लिंग : महिला
छायाचित्र उपलब्ध

931 XOG6666275
नाव : जयेश बापू कोम
वडिलांचे नाव: बापू कोम
घर क्रमांक : 00
वय : 32 लिंग : पुरुष
छायाचित्र उपलब्ध

932 XOG6666127
नाव : सागर बाबू माच्छी
वडिलांचे नाव: बाबू माच्छी
घर क्रमांक : 00
वय : 31 लिंग : पुरुष
छायाचित्र उपलब्ध

933 XOG6666762
नाव : रोहन ईश्वर दुबळा
वडिलांचे नाव: ईश्वर दुबळा
घर क्रमांक : 00
वय : 23 लिंग : पुरुष
छायाचित्र उपलब्ध

934 XOG6666879
नाव : मंदा स्वप्निल वळवी
पतीचे नाव: स्वप्निल वळवी
घर क्रमांक : 00
वय : 27 लिंग : महिला
छायाचित्र उपलब्ध

935 XOG6666861

नाव : रविना केतन आहाडी
पतीचे नाव: केतन आहाडी
घर क्रमांक : 00
वय : 28 लिंग : महिला

छायाचित्र उपलब्ध

936 XOG6666747

नाव : नेहा अंकुश आहाडी
वडिलांचे नाव: अंकुश आहाडी
घर क्रमांक : 00
वय : 21 लिंग : महिला

छायाचित्र उपलब्ध

937 XOG6666754

नाव : रमिला नथू वळवी
पतीचे नाव: नथू वळवी
घर क्रमांक : 00
वय : 47 लिंग : महिला

छायाचित्र उपलब्ध

मतदारांचा सारांश

A) मतदारांची संख्या

		यादी प्रकार	यादी ओळख	मतदारांची संख्या			
				पुरुष	महिला	तृतिय पंथी	एकूण
I	मूळ यादी	मूळ यादी	विशेष सखोल पुनरिक्षण २०२६ च्या अंतर्गत तयार करण्यात आलेली प्रारूप मतदार यादी	475	462	0	937
				475	462	0	937

मतदार नोंदणी अधिकाऱ्याची स्वाक्षरी