मतदार यादी 2026 S13 महाराष्ट्र

विधानसभा मतदारसंघाचा क्रमांक , नाव व आरक्षण स्थिती : 128 - डहाणू (अ.ज.) (राखीव)	यादी भाग क्रमांक : 338
ज्या लोकसभा मतदारसंघात अंतर्भुत आहे त्या लोकसभा मतदारसंघाचा क्रमांक व नाव आणि आरक्षण स्थिती : 22 - पालघर (अ.ज.) (राखीव)	

1. पुनरीक्षणाचा तपशील

पुनरीक्षणाचे वर्ष	**2026**	**यादी ओळख** विशेष सखोल पुनरिक्षण २०२६ च्या अंतर्गत तयार करण्यात आलेली प्रारूप मतदार यादी
अहर्ता दिनांक	**01-10-2026**	
पुनरिक्षणाचा प्रकार	**विशेष सखोल पुनरिक्षण 2026**	
प्रसिद्धीचा दिनांक	**31-08-2026**	

2. भाग क्र. आणि मतदान क्षेत्राचा तपशील

भागामधील विभागांचा क्रमांक आणि नाव

1-कासपाडा डेहणे
2-जांभुपाडा डेहणे
3-तढाई पाडा डेहणे
4-डंगालपाडा डेहणे
5-खुमारपाडा डेहणे
6-कोठारपाडा डेहणे

मूळ नगर किंवा गाव	: डेहणे
पोलीस स्थानक	: डहाणू
तालुका	: डहाणू
जिल्हा	: पालघर
पीन कोड	: 401602

3. मतदान केंद्राचा तपशील

मतदान केंद्राचा क्रमांक आणि नाव :	**मतदान केंद्राचा प्रकार (पुरुष/महिला/सर्वसाधारण)**	सर्वसाधारण
338 - डेहणे पाटीलपाडा **मतदान केंद्राचा पत्ता :** जि. प. मराठी शाळा, खोली क्र.2, डेहणे पाटील पाडा	**या यादी भागातील सहायकारी मतदान केंद्रांची संख्या :**	0

4. मतदारांची संख्या

सुरुवातीचा अनुक्रमांक	**शेवटचा अनुक्रमांक**	**एकूण मतदार**			
		पुरुष	**महिला**	**तृतिय पंथी**	**एकूण**
1	1200	607	593	0	1200

मतदार नोंदणी अधिकाऱ्याची स्वाक्षरी

Nazri Naksha

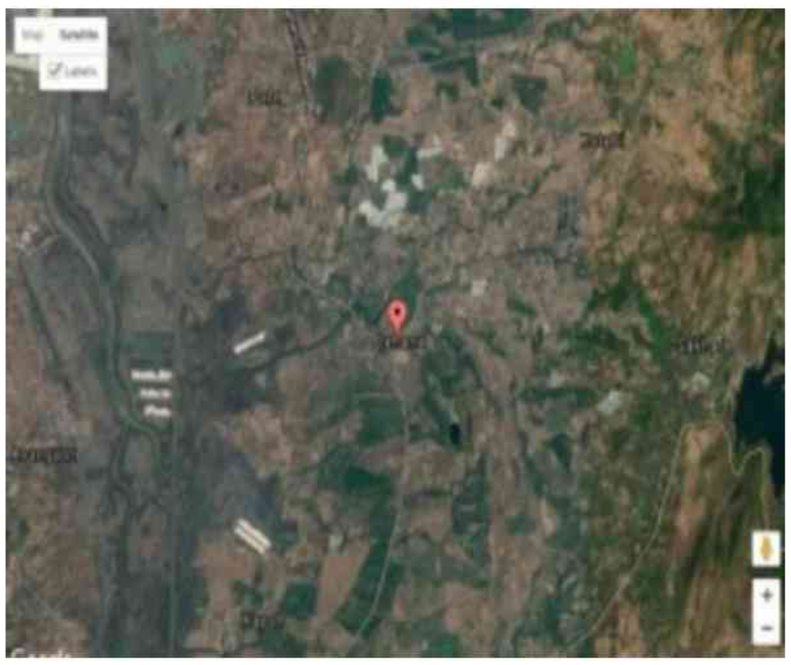

Google Map View

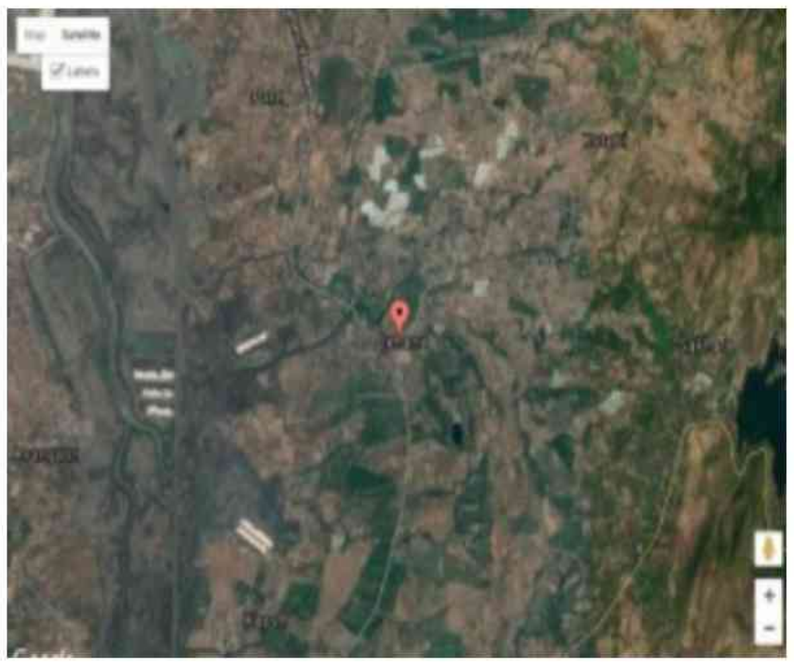

Polling Station Building Front View



Polling Station Front View



Cad View

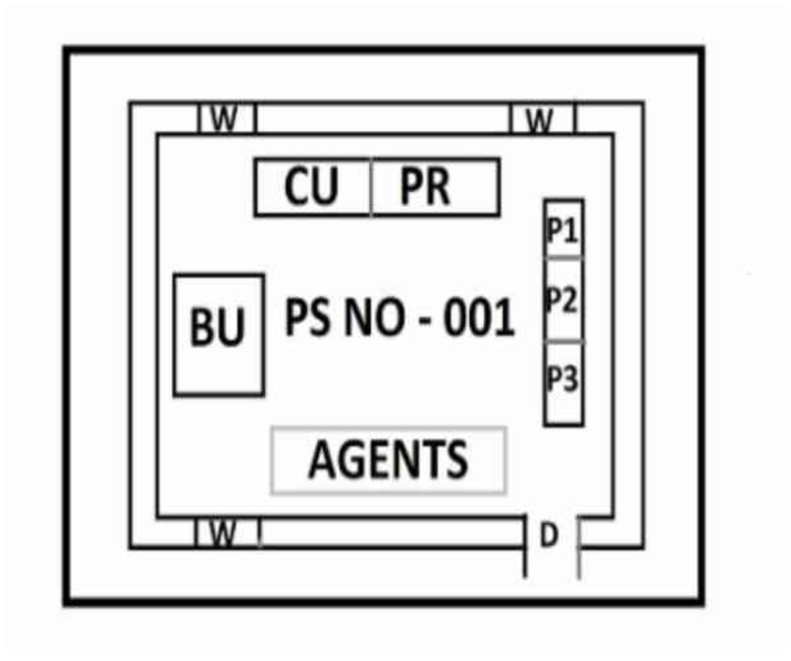

Key MAP View

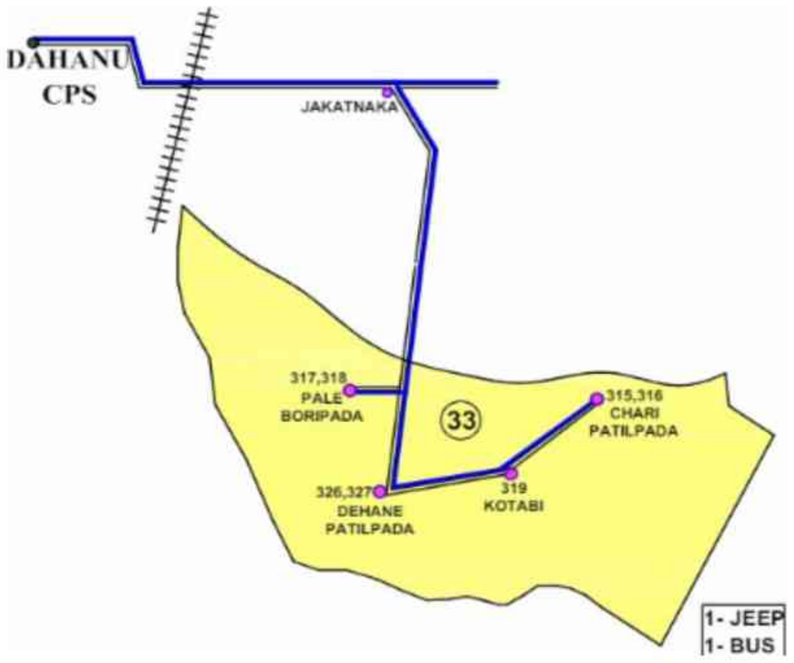

1 XOG4287991
नाव : नरेश काकड भोडवा
वडिलांचे नाव: काकड भोडवा
घर क्रमांक : -
वय : 41 लिंग : पुरुष
छायाचित्र उपलब्ध

2 XOG5308531
नाव : अमिर चंद्रकांत भोंडवा
वडिलांचे नाव: चंद्रकांत भोंडवा
घर क्रमांक :
वय : 34 लिंग : पुरुष
छायाचित्र उपलब्ध

3 XOG3684511
नाव : विजय कमलाकर दांडेकर
वडिलांचे नाव: कमलाकर दांडेकर
घर क्रमांक : -
वय : 36 लिंग : पुरुष
छायाचित्र उपलब्ध

4 XOG3684529
नाव : दयानंद लक्ष्मण दांडेकर
वडिलांचे नाव: लक्ष्मण दांडेकर
घर क्रमांक : -
वय : 35 लिंग : पुरुष
छायाचित्र उपलब्ध

5 XOG5308465
नाव : चैतेश लहानु गहला
वडिलांचे नाव: लहानु गहला
घर क्रमांक :
वय : 33 लिंग : पुरुष
छायाचित्र उपलब्ध

6 XOG5308549
नाव : दत्तात्रेय नेरश गोलिम
वडिलांचे नाव: नेरश गोलिम
घर क्रमांक :
वय : 32 लिंग : पुरुष
छायाचित्र उपलब्ध

7 XOG5308416
नाव : परशू बापू करमोडा
वडिलांचे नाव: बापू करमोडा
घर क्रमांक :
वय : 48 लिंग : पुरुष
छायाचित्र उपलब्ध

8 XOG5308481
नाव : अंकेश बारक्या करमोडा
वडिलांचे नाव: बारक्या करमोडा
घर क्रमांक :
वय : 41 लिंग : पुरुष
छायाचित्र उपलब्ध

9 XOG5308499
नाव : लाडकया यशवंत करमोडा
वडिलांचे नाव: यशवंत करमोडा
घर क्रमांक :
वय : 34 लिंग : पुरुष
छायाचित्र उपलब्ध

10 XOG4287975
नाव : मुकुंद वामन कोम
वडिलांचे नाव: वामन कोम
घर क्रमांक : -
वय : 39 लिंग : पुरुष
छायाचित्र उपलब्ध

11 XOG5308515
नाव : सीताराम मोहन कोम
वडिलांचे नाव: मोहन कोम
घर क्रमांक :
वय : 32 लिंग : पुरुष
छायाचित्र उपलब्ध

12 XOG4773420
नाव : महेश हरेश्वर माच्छी
वडिलांचे नाव: हरेश्वर माच्छी
घर क्रमांक :
वय : 44 लिंग : पुरुष
छायाचित्र उपलब्ध

13 XOG5308432
नाव : अरुण नारायण माच्छी
वडिलांचे नाव: नारायण माच्छी
घर क्रमांक :
वय : 40 लिंग : पुरुष
छायाचित्र उपलब्ध

14 XOG4773453
नाव : किरण पांडुरंग माच्छी
वडिलांचे नाव: पांडुरंग माच्छी
घर क्रमांक :
वय : 40 लिंग : पुरुष
छायाचित्र उपलब्ध

15 XOG4287942
नाव : विनोद विजय माच्छी
आईचे नाव: विजय माच्छी
घर क्रमांक :
वय : 39 लिंग : पुरुष
छायाचित्र उपलब्ध

16 XOG5308457
नाव : अनिल तुकाराम माच्छी
वडिलांचे नाव: तुकाराम माच्छी
घर क्रमांक :
वय : 39 लिंग : पुरुष
छायाचित्र उपलब्ध

17 XOG5308440
नाव : राजेश नारायण तरे
वडिलांचे नाव: नारायण तरे
घर क्रमांक : 00
वय : 36 लिंग : पुरुष
छायाचित्र उपलब्ध

18 XOG4773461
नाव : जयदेव गंगाराम माच्छी
वडिलांचे नाव: गंगाराम माच्छी
घर क्रमांक :
वय : 36 लिंग : पुरुष
छायाचित्र उपलब्ध

19 XOG4773438
नाव : मंगेश हरेश्वर माच्छी
वडिलांचे नाव: हरेश्वर माच्छी
घर क्रमांक :
वय : 34 लिंग : पुरुष
छायाचित्र उपलब्ध

20 XOG4773271
नाव : गोविद सुरेश माच्छी
वडिलांचे नाव: सुरेश माच्छी
घर क्रमांक :
वय : 34 लिंग : पुरुष
छायाचित्र उपलब्ध

21 XOG4773388
नाव : सदानंद गंगाराम माच्छी
वडिलांचे नाव: गंगाराम माच्छी
घर क्रमांक : घर नं.1022
वय : 33 लिंग : पुरुष
छायाचित्र उपलब्ध

22 XOG5308424
नाव : अंकुश दत्तात्रेय माच्छी
वडिलांचे नाव: दत्तात्रेय माच्छी
घर क्रमांक :
वय : 33 लिंग : पुरुष
छायाचित्र उपलब्ध

23 XOG5308523
नाव : रविंद्र मधुकर माच्छी
वडिलांचे नाव: मधुकर माच्छी
घर क्रमांक :
वय : 32 लिंग : पुरुष
छायाचित्र उपलब्ध

24 XOG2287415
नाव : सचिन रमेश मेऱ्या
वडिलांचे नाव: रमेश मेऱ्या
घर क्रमांक : 0000
वय : 40 लिंग : पुरुष
छायाचित्र उपलब्ध

25 XOG4287934
नाव : प्रमिला जयदेव मोरे
पतीचे नाव: जयदेव मोरे
घर क्रमांक :
वय : 44 लिंग : महिला
छायाचित्र उपलब्ध

26 XOG4773669
नाव : हेमंत रामजी मोरे
आईचे नाव: रामजी मोरे
घर क्रमांक : 0
वय : 42 लिंग : पुरुष
छायाचित्र उपलब्ध

27 XOG4773479
नाव : मोहन काशिनाथ मोरे
वडिलांचे नाव: काशिनाथ मोरे
घर क्रमांक : 0
वय : 40 लिंग : पुरुष
छायाचित्र उपलब्ध

28 XOG4773644
नाव : जगदिश नारायण मोरे
वडिलांचे नाव: नारायण मोरे
घर क्रमांक : 311
वय : 40 लिंग : पुरुष
छायाचित्र उपलब्ध

29 XOG4773404
नाव : रंजना हरेश्वर मोरे
पतीचे नाव: हरेश्वर मोरे
घर क्रमांक :
वय : 39 लिंग : महिला
छायाचित्र उपलब्ध

30 XOG4773370
नाव : मनिषा सुर्यकांत मोरे
पतीचे नाव: सुर्यकांत मोरे
घर क्रमांक :
वय : 37 लिंग : महिला
छायाचित्र उपलब्ध

31 XOG4773636
नाव : दिपक नारायण मोरे
वडिलांचे नाव: नारायण मोरे
घर क्रमांक : 311
वय : 38 लिंग : पुरुष
छायाचित्र उपलब्ध

32 XOG4773776
नाव : निर्मला हेमंत मोरे
वडिलांचे नाव: हेमंत मोरे
घर क्रमांक : 0
वय : 37 लिंग : महिला
छायाचित्र उपलब्ध

33 XOG4773396
नाव : जयदेव लक्ष्मण मोरे
वडिलांचे नाव: लक्ष्मण मोरे
घर क्रमांक :
वय : 36 लिंग : पुरुष
छायाचित्र उपलब्ध

34 XOG5308507
नाव : केतन जनार्दन मोरे
वडिलांचे नाव: जनार्दन मोरे
घर क्रमांक :
वय : 31 लिंग : पुरुष
छायाचित्र उपलब्ध

35 XOG4287983
नाव : रविंद्र नथु तांबडा
वडिलांचे नाव: नथु तांबडा
घर क्रमांक : -
वय : 45 लिंग : पुरुष
छायाचित्र उपलब्ध

36 XOG4773768
नाव : बाबू किशन माच्छी
वडिलांचे नाव: किशन तरे
घर क्रमांक : 639
वय : 45 लिंग : पुरुष
छायाचित्र उपलब्ध

37 XOG4773651
नाव : जनार्दन किसन तरे
वडिलांचे नाव: किसन तरे
घर क्रमांक : 639
वय : 36 लिंग : पुरुष
छायाचित्र उपलब्ध

38 XOG4773362
नाव : कल्पेश मोरेश्वर तरे
वडिलांचे नाव: मोरेश्वर तरे
घर क्रमांक :
वय : 35 लिंग : पुरुष
छायाचित्र उपलब्ध

39 XOG6181234
नाव : पुष्पा दांडेकर
पतीचे नाव: मोहन दांडेकर
घर क्रमांक : -
वय : 48 लिंग : महिला
छायाचित्र उपलब्ध

40 XOG5888417
नाव : धर्मा भास्कर काटेला
वडिलांचे नाव: भास्कर काटेला
घर क्रमांक : -
वय : 39 लिंग : पुरुष
छायाचित्र उपलब्ध

41 XOG5888615
नाव : मंदा धर्मा काटेला
पतीचे नाव: धर्मा काटेला
घर क्रमांक : -
वय : 38 लिंग : महिला
छायाचित्र उपलब्ध

42 XOG6404156
नाव : सुरज काटेला
वडिलांचे नाव: धर्मा काटेला
घर क्रमांक : -
वय : 26 लिंग : पुरुष
छायाचित्र उपलब्ध

43 XOG6404123
नाव : वंदना काटेला
वडिलांचे नाव: देऊ काटेला
घर क्रमांक : -
वय : 23 लिंग : महिला
छायाचित्र उपलब्ध

44 XOG6004998
नाव : संदीप कोठारी
वडिलांचे नाव: माणक्या कोठारी
घर क्रमांक : -
वय : 30 लिंग : पुरुष
छायाचित्र उपलब्ध

45 XOG6004311
नाव : सरीता कोठारी
पतीचे नाव: प्रकाश कोठारी
घर क्रमांक : -
वय : 28 लिंग : महिला
छायाचित्र उपलब्ध

46 XOG6169759
नाव : मनीषा माच्छी
पतीचे नाव: महेश माच्छी
घर क्रमांक : -
वय : 35 लिंग : महिला
छायाचित्र उपलब्ध

47 XOG4773289
नाव : दिपक प्रकाश माच्छी
वडिलांचे नाव: प्रकाश माच्छी
घर क्रमांक : -
वय : 34 लिंग : पुरुष
छायाचित्र उपलब्ध

48 XOG6160899
नाव : संजय माच्छी
वडिलांचे नाव: हरेश्वर माच्छी
घर क्रमांक : -
वय : 33 लिंग : पुरुष
छायाचित्र उपलब्ध

49 XOG6404396
नाव : सचिन माच्छी
वडिलांचे नाव: अनिल माच्छी
घर क्रमांक : -
वय : 30 लिंग : पुरुष
छायाचित्र उपलब्ध

50 XOG6404941
नाव : सोनाली मेढा
पतीचे नाव: सुरज मेढा
घर क्रमांक : -
वय : 26 लिंग : महिला
छायाचित्र उपलब्ध

51 XOG6296032
नाव : भानुमती मोरे
पतीचे नाव: मोहन मोरे
घर क्रमांक : -
वय : 37 लिंग : महिला
छायाचित्र उपलब्ध

52 XOG6178966
नाव : आरती मोरे
पतीचे नाव: दिपक मोरे
घर क्रमांक : -
वय : 32 लिंग : महिला
छायाचित्र उपलब्ध

53 XOG6179527
नाव : गीता मोरे
वडिलांचे नाव: रमेश मोरे
घर क्रमांक : -
वय : 31 लिंग : पुरुष
छायाचित्र उपलब्ध

54 XOG6180111
नाव : कृतिका मोरे
वडिलांचे नाव: काशिनाथ मोरे
घर क्रमांक : -
वय : 29 लिंग : महिला
छायाचित्र उपलब्ध

55 XOG6162069
नाव : संदीप मोरे
वडिलांचे नाव: अशोक मोरे
घर क्रमांक : -
वय : 29 लिंग : पुरुष
छायाचित्र उपलब्ध

56 XOG6182893
नाव : सागर मोरे
वडिलांचे नाव: जनार्दन मोरे
घर क्रमांक : -
वय : 27 लिंग : पुरुष
छायाचित्र उपलब्ध

57 XOG6295836
नाव : भूपेश मोरे
वडिलांचे नाव: महेश मोरे
घर क्रमांक : -
वय : 25 लिंग : पुरुष
छायाचित्र उपलब्ध

58 XOG6004261
नाव : विजय पाचलकर
वडिलांचे नाव: विष्णू पाचलकर
घर क्रमांक : -
वय : 28 लिंग : पुरुष
छायाचित्र उपलब्ध

59 XOG6181754
नाव : हेमंत तरे
वडिलांचे नाव: पांडुरंग तरे
घर क्रमांक : -
वय : 46 लिंग : पुरुष
छायाचित्र उपलब्ध

60 XOG6167639
नाव : ज्योत्सना तारे
पतीचे नाव: कल्पेश तारे
घर क्रमांक : -
वय : 38 लिंग : महिला
छायाचित्र उपलब्ध

61 XOG6179485
नाव : शुभांगी तरे
पतीचे नाव: कमळाकर तरे
घर क्रमांक : -
वय : 35 लिंग : महिला
छायाचित्र उपलब्ध

62 XOG6004287
नाव : किशोर थापड
वडिलांचे नाव: लक्ष्मण थापड
घर क्रमांक : -
वय : 32 लिंग : पुरुष
छायाचित्र उपलब्ध

63 XOG1402312
नाव : हिरुबाई नारायण दांडेकर
पतीचे नाव: नारायण दांडेकर
घर क्रमांक : डेहणे
वय : 70 लिंग : महिला
छायाचित्र उपलब्ध

64 XOG4287900
नाव : काशिनाथ जगन दांडेकर
वडिलांचे नाव: जगन दांडेकर
घर क्रमांक : डेहणे
वय : 66 लिंग : पुरुष
छायाचित्र उपलब्ध

65 XOG0670752
नाव : शुक्री नारायण माच्छी
पतीचे नाव: नारायण माच्छी
घर क्रमांक : डेहणे
वय : 77 लिंग : महिला
छायाचित्र उपलब्ध

66 XOG6118970
नाव : शुक्रीबाई पांडुरंग माच्छी
पतीचे नाव: पांडुरंग माच्छी
घर क्रमांक : डेहणे
वय : 73 लिंग : महिला
छायाचित्र उपलब्ध

67 XOG0669133
नाव : जानकू लक्ष्मण माच्छी
पतीचे नाव: लक्ष्मण माच्छी
घर क्रमांक : डेहणे
वय : 70 लिंग : महिला
छायाचित्र उपलब्ध

68 XOG0669098
नाव : बेबी दत्तात्रय माच्छी
पतीचे नाव: दत्तात्रय माच्छी
घर क्रमांक : डेहणे
वय : 58 लिंग : महिला
छायाचित्र उपलब्ध

69 XOG1402056
नाव : लखमी भाया माच्छी
वडिलांचे नाव: भाया माच्छी
घर क्रमांक : डेहणे
वय : 49 लिंग : पुरुष
छायाचित्र उपलब्ध

70 XOG6195440
नाव : बेबी माच्छी
पतीचे नाव: नारायण माच्छी
घर क्रमांक : डेहणे
वय : 66 लिंग : महिला
छायाचित्र उपलब्ध

71 XOG0669157
नाव : लिलू अशोक माच्छी
पतीचे नाव: अशोक माच्छी
घर क्रमांक : डेहणे
वय : 55 लिंग : महिला
छायाचित्र उपलब्ध

72 XOG0671009
नाव : नारायण राजू मोरे
वडिलांचे नाव: राजू मोरे
घर क्रमांक : डेहणे
वय : 79 लिंग : पुरुष
छायाचित्र उपलब्ध

73 XOG0669365
नाव : जयश्री जनार्दन मोरे
पतीचे नाव: जनार्दन मोरे
घर क्रमांक : डेहणे
वय : 72 लिंग : महिला
छायाचित्र उपलब्ध

74 XOG0669331
नाव : यमुना नारायण मोरे
पतीचे नाव: नारायण मोरे
घर क्रमांक : डेहणे
वय : 67 लिंग : महिला
छायाचित्र उपलब्ध

75 XOG0669422
नाव : गुलाब काशिनाथ मोरे
पतीचे नाव: काशिनाथ मोरे
घर क्रमांक : डेहणे
वय : 66 लिंग : महिला
छायाचित्र उपलब्ध

76 XOG6119028
नाव : काशिनाथ चंद्रकांत मोरे
वडिलांचे नाव: चंद्रकांत मोरे
घर क्रमांक : डेहणे
वय : 60 लिंग : पुरुष
छायाचित्र उपलब्ध

77 XOG6119036
नाव : सुरेखा काशिनाथ मोरे
पतीचे नाव: काशिनाथ मोरे
घर क्रमांक : डेहणे
वय : 56 लिंग : महिला
छायाचित्र उपलब्ध

78 XOG0669276
नाव : केशव मंगळया मोरे
वडिलांचे नाव: मंगळया मोरे
घर क्रमांक : डेहणे
वय : 56 लिंग : पुरुष
छायाचित्र उपलब्ध

79 XOG6118996
नाव : कल्पना केशव मोरे
पतीचे नाव: केशव मोरे
घर क्रमांक : डेहणे
वय : 53 लिंग : महिला
छायाचित्र उपलब्ध

80 XOG6146989
नाव : जगदीश काशिनाथ मोरे
वडिलांचे नाव: काशिनाथ मोरे
घर क्रमांक : डेहणे
वय : 49 लिंग : पुरुष
छायाचित्र उपलब्ध

81 XOG1402304
नाव : हरेश काशीनाथ मोरे
वडिलांचे नाव: काशीनाथ मोरे
घर क्रमांक : डेहाने
वय : 42 लिंग : पुरुष
छायाचित्र उपलब्ध

82 XOG6146997
नाव : काशिबाई कान्हा तरे
पतीचे नाव: कान्हा तरे
घर क्रमांक : डेहणे
वय : 83 लिंग : महिला
छायाचित्र उपलब्ध

83 XOG0668870
नाव : हरी किसन तरे
पतीचे नाव: किसन तरे
घर क्रमांक : डेहणे
वय : 65 लिंग : महिला
छायाचित्र उपलब्ध

84 XOG0668919
नाव : गणेश पांडुरंग तरे
वडिलांचे नाव: पांडुरंग तरे
घर क्रमांक : डेहणे
वय : 53 लिंग : पुरुष
छायाचित्र उपलब्ध

85 XOG0668927
नाव : सकून गणेश तरे
पतीचे नाव: गणेश तरे
घर क्रमांक : डेहणे
वय : 49 लिंग : महिला
छायाचित्र उपलब्ध

86 XOG1402478
नाव : पांडुरंग महादु मोरे
वडिलांचे नाव: महादु मोरे
घर क्रमांक : कासपाडा
वय : 76 लिंग : पुरुष
छायाचित्र उपलब्ध

87 XOG1402460
नाव : गुलाब पांडुरंग मोरे
पतीचे नाव: पांडुरंग मोरे
घर क्रमांक : कासपाडा
वय : 71 लिंग : महिला
छायाचित्र उपलब्ध

88 XOG2288074
नाव : शामा सुरेश मोरे
पतीचे नाव: सुरेश मोरे
घर क्रमांक : कोठार
वय : 44 लिंग : महिला
छायाचित्र उपलब्ध

89 XOG3684503
नाव : संतोष किसन तरे
वडिलांचे नाव: किसन तरे
घर क्रमांक : पाटील
वय : 46 लिंग : पुरुष
छायाचित्र उपलब्ध

90 XOG2288389
नाव : नयना संतोष तरे
पतीचे नाव: संतोष तरे
घर क्रमांक : पाटील
वय : 44 लिंग : महिला
छायाचित्र उपलब्ध

91 XOG0670485
नाव : मोरेश्वर लखमा तरे
वडिलांचे नाव: लखमा तरे
घर क्रमांक : तळईपाडा
वय : 68 लिंग : पुरुष
छायाचित्र उपलब्ध

92 XOG4721395
नाव : अविनाश चंद्रया भोंडवा
वडिलांचे नाव: चंद्रया भोंडवा
घर क्रमांक : 130
वय : 35 लिंग : पुरुष
छायाचित्र उपलब्ध

93 XOG4721403
नाव : अर्जुन मंगळया खरपडया
वडिलांचे नाव: मंगळया खरपडया
घर क्रमांक : 130
वय : 36 लिंग : पुरुष
छायाचित्र उपलब्ध

94 XOG0669208
नाव : रामचंद्र भाया माच्छी
वडिलांचे नाव: भाया माच्छी
घर क्रमांक : डेहणे
वय : 53 लिंग : पुरुष
छायाचित्र उपलब्ध

95 XOG0669216
नाव : संगिता रामचंद्र माच्छी
पतीचे नाव: रामचंद्र माच्छी
घर क्रमांक : डेहणे
वय : 49 लिंग : महिला
छायाचित्र उपलब्ध

96 XOG3684495
नाव : किशोर पांडुरंग मोरे
वडिलांचे नाव: पांडुरंग मोरे
घर क्रमांक : 319
वय : 39 लिंग : पुरुष
छायाचित्र उपलब्ध

97 XOG2565661
नाव : प्रमिला विनोद माच्छी
वडिलांचे नाव: विनोद माच्छी
घर क्रमांक : 341
वय : 36 लिंग : महिला
छायाचित्र उपलब्ध

98 XOG6118988
नाव : विमल गंगाराम माच्छी
पतीचे नाव: गंगाराम माच्छी
घर क्रमांक : घर नं.1022
वय : 86 लिंग : महिला
छायाचित्र उपलब्ध

99 XOG6157598
नाव : सुकरी माछी
पतीचे नाव: इतवऱ्या माछी
घर क्रमांक : 478
वय : 80 लिंग : महिला
छायाचित्र उपलब्ध

100 XOG4287959
नाव : रामु चंद्रकांत काटेला
वडिलांचे नाव: चंद्रकांत काटेला
घर क्रमांक : 926
वय : 37 लिंग : पुरुष
छायाचित्र उपलब्ध

101 XOG4287967
नाव : बाळू चंद्रकांत काटेला
वडिलांचे नाव: चंद्रकांत काटेला
घर क्रमांक : 926
वय : 36 लिंग : पुरुष
छायाचित्र उपलब्ध

102 XOG0670168
नाव : दयानंद नारायण माच्छी
वडिलांचे नाव: नारायण माच्छी
घर क्रमांक : 952
वय : 49 लिंग : पुरुष
छायाचित्र उपलब्ध

103 XOG0669068
नाव : रडकीबाई पांडुरंग माच्छी
पतीचे नाव: पांडुरंग माच्छी
घर क्रमांक : डेहणे
वय : 82 लिंग : महिला
छायाचित्र उपलब्ध

104 XOG0669058
नाव : सुधा विजय माच्छी
पतीचे नाव: वजय माच्छी
घर क्रमांक : डेहणे
वय : 58 लिंग : महिला
छायाचित्र उपलब्ध

105 XOG0668836
नाव : यशवंत भिकारी माच्छी
वडिलांचे नाव: भिकारी माच्छी
घर क्रमांक : 1072
वय : 56 लिंग : पुरुष
छायाचित्र उपलब्ध

106 XOG6119002
नाव : पार्वती चंद्रकांत मोरे
पतीचे नाव: चंद्रकांत मोरे
घर क्रमांक : डेहणे
वय : 86 लिंग : महिला
छायाचित्र उपलब्ध

107 XOG4287926
नाव : सुनंदा महेश मोरे
पतीचे नाव: महेश मोरे
घर क्रमांक : 1255
वय : 54 लिंग : महिला
छायाचित्र उपलब्ध

108 XOG6179014
नाव : पंकज मोरे
वडिलांचे नाव: महेश पंकज
घर क्रमांक : 1255
वय : 27 लिंग : पुरुष
छायाचित्र उपलब्ध

109 XOG6648661
नाव : प्रथमेश तरे
वडिलांचे नाव: गणेश तरे
घर क्रमांक : 00
वय : 22 लिंग : पुरुष
छायाचित्र उपलब्ध

110 XOG6663207
नाव : मीनाक्षी मोरे
पतीचे नाव: सागर मोरे
घर क्रमांक : कस्पाडा डेहने
वय : 28 लिंग : महिला
छायाचित्र उपलब्ध

111 XOG6716666
नाव : पंकेश गंगाराम माच्छी
वडिलांचे नाव: गंगाराम माच्छी
घर क्रमांक : 1022
वय : 29 लिंग : पुरुष
छायाचित्र उपलब्ध

112 XOG6716104
नाव : भावना किरण माच्छी
पतीचे नाव: किरण माच्छी
घर क्रमांक : 1467
वय : 34 लिंग : महिला
छायाचित्र उपलब्ध

113 XOG6726723
नाव : सिद्धार्थ संतोष माच्छी
वडिलांचे नाव: संतोष माच्छी
घर क्रमांक : 0000
वय : 25 लिंग : पुरुष
छायाचित्र उपलब्ध

114 XOG6741433
नाव : भवन रविंद्र माच्छी
वडिलांचे नाव: रविंद्र माच्छी
घर क्रमांक : 0000
वय : 21 लिंग : पुरुष
छायाचित्र उपलब्ध

115 XOG6741474
नाव : सौरभ सुनील माच्छी
वडिलांचे नाव: सुनिल माच्छी
घर क्रमांक : 0000
वय : 21 लिंग : पुरुष
छायाचित्र उपलब्ध

116 XOG6742100
नाव : प्रशांत दयानंद माच्छी
वडिलांचे नाव: दयानंद माच्छी
घर क्रमांक : 952
वय : 26 लिंग : पुरुष
छायाचित्र उपलब्ध

117 XOG6810477
नाव : नलिनी विजय दांडेकर
पतीचे नाव: विजय दांडेकर
घर क्रमांक : 0000
वय : 39 लिंग : महिला
छायाचित्र उपलब्ध

118 XOG6810493
नाव : सूर्यकांत काशिनाथ मोरे
वडिलांचे नाव: काशिनाथ मोरे
घर क्रमांक : 1732
वय : 45 लिंग : पुरुष
छायाचित्र उपलब्ध

119 XOG6863146
नाव : लीलू नरेश माच्छी
पतीचे नाव: नरेश माच्छी
घर क्रमांक : 00
वय : 40 लिंग : महिला
छायाचित्र उपलब्ध

120 XOG6935811
नाव : नारायण भाया माच्छी
वडिलांचे नाव: भाया माच्छी
घर क्रमांक : डेहणे
वय : 74 लिंग : पुरुष
छायाचित्र उपलब्ध

121 XOG6987952

नाव : ललिता जितेंद्र माच्छी
पतीचे नाव: जितेंद्र माच्छी
घर क्रमांक : 00
वय : 40 लिंग : महिला

छायाचित्र उपलब्ध

122 XOG7010200

नाव : लक्ष्मी माच्छी
पतीचे नाव: रविंद्र माच्छी
घर क्रमांक : डेहने कासपाडा
वय : 46 लिंग : महिला

छायाचित्र उपलब्ध

123 XOG4773255
नाव : कल्पना जगदिश माच्छी
पतीचे नाव: जगदिश माच्छी
घर क्रमांक :
वय : 40 लिंग : महिला
छायाचित्र उपलब्ध

124 XOG5504501
नाव : हरेश महादू माच्छी
वडिलांचे नाव: महादू माच्छी
घर क्रमांक :
वय : 38 लिंग : पुरुष
छायाचित्र उपलब्ध

125 XOG5478714
नाव : अरूणा निलेश पाचलकर
पतीचे नाव: निलेश पाचलकर
घर क्रमांक :
वय : 35 लिंग : महिला
छायाचित्र उपलब्ध

126 XOG2287399
नाव : संगिता नरेश तरे
पतीचे नाव: नरेश तरे
घर क्रमांक : 298
वय : 38 लिंग : महिला
छायाचित्र उपलब्ध

127 XOG2287407
नाव : निलेश मांगता तरे
वडिलांचे नाव: मांगता तरे
घर क्रमांक : -
वय : 40 लिंग : पुरुष
छायाचित्र उपलब्ध

128 XOG4773487
नाव : रूपेश नारायण तरे
वडिलांचे नाव: नारायण तरे
घर क्रमांक : 0
वय : 41 लिंग : पुरुष
छायाचित्र उपलब्ध

129 XOG4773495
नाव : भारती रूपेश तरे
पतीचे नाव: रूपेश तरे
घर क्रमांक : 0
वय : 36 लिंग : महिला
छायाचित्र उपलब्ध

130 XOG6254007
नाव : संगिता माच्छी
पतीचे नाव: दिनेश माच्छी
घर क्रमांक : -
वय : 45 लिंग : महिला
छायाचित्र उपलब्ध

131 XOG6254015
नाव : हरेश्वर चैत्या माच्छी
वडिलांचे नाव: चैत्या माच्छी
घर क्रमांक : 500
वय : 37 लिंग : पुरुष
छायाचित्र उपलब्ध

132 XOG6182349
नाव : यशवंत माच्छी
वडिलांचे नाव: श्रावण माच्छी
घर क्रमांक : -
वय : 32 लिंग : पुरुष
छायाचित्र उपलब्ध

133 XOG6336325
नाव : सुवर्णा माच्छी
पतीचे नाव: हरेश्वर माच्छी
घर क्रमांक : -
वय : 31 लिंग : महिला
छायाचित्र उपलब्ध

134 XOG0669474
नाव : बाळकृष्ण जगन्नाथ दांडेकर
वडिलांचे नाव: जगन्नाथ दांडेकर
घर क्रमांक : डेहणे
वय : 56 लिंग : पुरुष
छायाचित्र उपलब्ध

135 XOG4975538
नाव : ठक्कू रडका माच्छी
पतीचे नाव: रडका माच्छी
घर क्रमांक : डेहणे
वय : 66 लिंग : महिला
छायाचित्र उपलब्ध

136 XOG0670792
नाव : गंगू श्रावण माच्छी
पतीचे नाव: श्रावण माच्छी
घर क्रमांक : डेहणे
वय : 48 लिंग : महिला
छायाचित्र उपलब्ध

137 XOG0670837
नाव : सुरेश माया माच्छी
वडिलांचे नाव: माया माच्छी
घर क्रमांक : डेहणे
वय : 57 लिंग : पुरुष
छायाचित्र उपलब्ध

138 XOG0670910
नाव : हेमंत महादू माच्छी
वडिलांचे नाव: महादू माच्छी
घर क्रमांक : डेहणे
वय : 57 लिंग : पुरुष
छायाचित्र उपलब्ध

139 XOG0670871
नाव : शशिकला किसन माच्छी
पतीचे नाव: किसन माच्छी
घर क्रमांक : डेहणे
वय : 53 लिंग : महिला
छायाचित्र उपलब्ध

140 XOG6147441
नाव : लक्ष्मी तुकाराम माच्छी
पतीचे नाव: तुकाराम माच्छी
घर क्रमांक : डेहणे
वय : 56 लिंग : महिला
छायाचित्र उपलब्ध

141 XOG0669583
नाव : शंकुतला महादया मोरे
पतीचे नाव: महादया मोरे
घर क्रमांक : डेहणे
वय : 70 लिंग : महिला
छायाचित्र उपलब्ध

142 XOG0671017
नाव : गंगूबाई नारायण मोरे
पतीचे नाव: नारायण मोरे
घर क्रमांक : डेहणे
वय : 66 लिंग : महिला
छायाचित्र उपलब्ध

143 XOG0669553
नाव : तुकाराम रामजी तरे
वडिलांचे नाव: रामजी तरे
घर क्रमांक : डेहणे
वय : 61 लिंग : पुरुष
छायाचित्र उपलब्ध

144 XOG0670495
नाव : बेबी मोरेश्यवर तरे
पतीचे नाव: मोरेश्यवर तरे
घर क्रमांक : तळईपाडा
वय : 66 लिंग : महिला
छायाचित्र उपलब्ध

145 XOG6170310
नाव : पिंकी माच्छी
पतीचे नाव: नामदेव माच्छी
घर क्रमांक : ५१८
वय : 37 लिंग : महिला
छायाचित्र उपलब्ध

146 XOG0669494
नाव : महादेव श्रावण दांडेकर
वडिलांचे नाव: श्रावण दांडेकर
घर क्रमांक : 1071
वय : 75 लिंग : पुरुष
छायाचित्र उपलब्ध

147 XOG6592257
नाव : कुसुम तरे
पतीचे नाव: रमेश तरे
घर क्रमांक : 102
वय : 47 लिंग : महिला
छायाचित्र उपलब्ध

148 XOG6741276
नाव : प्रियंका गणेश माच्छी
पतीचे नाव: गणेश माच्छी
घर क्रमांक : 478
वय : 20 लिंग : महिला
छायाचित्र उपलब्ध

149 XOG6741292
नाव : जयश्री अरुण माच्छी
पतीचे नाव: अरुण माच्छी
घर क्रमांक : 101
वय : 37 लिंग : महिला
छायाचित्र उपलब्ध

150 XOG6741300
नाव : पूनम शशिकांत माच्छी
पतीचे नाव: शशिकांत माच्छी
घर क्रमांक : 1162
वय : 25 लिंग : महिला
छायाचित्र उपलब्ध

151 XOG6741334
नाव : जगदीश श्रावण माच्छी
वडिलांचे नाव: श्रावण माच्छी
घर क्रमांक : 1162
वय : 36 लिंग : पुरुष
छायाचित्र उपलब्ध

152 XOG6741342
नाव : शशिकांत श्रावण माच्छी
वडिलांचे नाव: श्रावण माच्छी
घर क्रमांक : 1162
वय : 29 लिंग : पुरुष
छायाचित्र उपलब्ध

153 XOG6741409
नाव : चंद्रकांत श्रावण माच्छी
वडिलांचे नाव: श्रावण माच्छी
घर क्रमांक : 1162
वय : 31 लिंग : पुरुष
छायाचित्र उपलब्ध

154 XOG6750293
नाव : लक्ष्मी बळवंत तरे
पतीचे नाव: बळवंत तरे
घर क्रमांक : 00
वय : 43 लिंग : महिला
छायाचित्र उपलब्ध

155 XOG6805436
नाव : पूनम राजेश तरे
पतीचे नाव: राजेश तरे
घर क्रमांक : 128
वय : 31 लिंग : महिला
छायाचित्र उपलब्ध

156 XOG6930135
नाव : मनीषा माच्छी
पतीचे नाव: हरेश माच्छी
घर क्रमांक : 00
वय : 20 लिंग : महिला
छायाचित्र उपलब्ध

157 XOG6935878
नाव : चंपू नारायण तरे
पतीचे नाव: नारायण तरे
घर क्रमांक : जांबू पाडा
वय : 71 लिंग : महिला
छायाचित्र उपलब्ध

158 XOG6935985
नाव : लीला चैत्या माच्छी
पतीचे नाव: चैत्या माच्छी
घर क्रमांक : 123
वय : 72 लिंग : महिला
छायाचित्र उपलब्ध

159 XOG6937148
नाव : प्रियंका जगदीश माच्छी
वडिलांचे नाव: जगदीश माच्छी
घर क्रमांक : 1269
वय : 21 लिंग : महिला
छायाचित्र उपलब्ध

160 XOG6938518
नाव : प्रितेश गणपत सुरती
वडिलांचे नाव: गणपत सुरती
घर क्रमांक : 1151
वय : 40 लिंग : पुरुष
छायाचित्र उपलब्ध

161 XOG6938468
नाव : लक्ष्मी सुनील माच्छी
पतीचे नाव: सुनील माच्छी
घर क्रमांक : 00
वय : 37 लिंग : महिला
छायाचित्र उपलब्ध

162 XOG6938666
नाव : मिना विनेश माच्छी
पतीचे नाव: विनेश माच्छी
घर क्रमांक : 00
वय : 43 लिंग : महिला
छायाचित्र उपलब्ध

163 XOG6938369
नाव : सुरेखा प्रितेश सुरती
पतीचे नाव: प्रितेश सुरती
घर क्रमांक : 00
वय : 32 लिंग : महिला
छायाचित्र उपलब्ध

164 XOG7009939
नाव : अनिल मदन माच्छी
वडिलांचे नाव: मदन माच्छी
घर क्रमांक : डेहणे जांभूपाडा
वय : 37 लिंग : पुरुष
छायाचित्र उपलब्ध

165 XOG7009905
नाव : सुनील मदन माच्छी
वडिलांचे नाव: लक्ष्मी माच्छी
घर क्रमांक : डेहने जंभूपाडा
वय : 40 लिंग : पुरुष
छायाचित्र उपलब्ध

166 XOG4773578
नाव : जयश्री रामचंद्र दांडेकर
पतीचे नाव: रामचंद्र दांडेकर
घर क्रमांक : 0
वय : 37 लिंग : महिला
छायाचित्र उपलब्ध

167 XOG4773545
नाव : जितीन मदन दांडेकर
वडिलांचे नाव: मदन दांडेकर
घर क्रमांक : 0
वय : 37 लिंग : पुरुष
छायाचित्र उपलब्ध

168 XOG4773248
नाव : मनिषा भरत दांडेकर
पतीचे नाव: भरत दांडेकर
घर क्रमांक :
वय : 37 लिंग : महिला
छायाचित्र उपलब्ध

169 XOG4773602
नाव : अजय दयानंद दांडेकर
वडिलांचे नाव: दयानंद दांडेकर
घर क्रमांक : 1070
वय : 33 लिंग : पुरुष
छायाचित्र उपलब्ध

170 XOG4288205
नाव : विजया बबन माच्छी
पतीचे नाव: बबन माच्छी
घर क्रमांक :
वय : 44 लिंग : महिला
छायाचित्र उपलब्ध

171 XOG4773230
नाव : मागु कान्हा माच्छी
वडिलांचे नाव: कान्हा माच्छी
घर क्रमांक :
वय : 61 लिंग : पुरुष
छायाचित्र उपलब्ध

172 XOG4773354
नाव : पुनियण श्रावण माच्छी
पतीचे नाव: श्रावण माच्छी
घर क्रमांक :
वय : 54 लिंग : महिला
छायाचित्र उपलब्ध

173 XOG4773222
नाव : सुमन मागु माच्छी
पतीचे नाव: मागु माच्छी
घर क्रमांक :
वय : 54 लिंग : महिला
छायाचित्र उपलब्ध

174 XOG4773537
नाव : राजेश पांडुरंग माच्छी
वडिलांचे नाव: पांडुरंग माच्छी
घर क्रमांक : 403
वय : 39 लिंग : पुरुष
छायाचित्र उपलब्ध

175 XOG4773214
नाव : कुसुम महेश माच्छी
पतीचे नाव: महेश माच्छी
घर क्रमांक :
वय : 38 लिंग : महिला
छायाचित्र उपलब्ध

176 XOG4773560
नाव : भरत रघुनाथ माच्छी
वडिलांचे नाव: रघुनाथ माच्छी
घर क्रमांक :
वय : 36 लिंग : पुरुष
छायाचित्र उपलब्ध

177 XOG4773594
नाव : आनंद पांडुरंग माच्छी
वडिलांचे नाव: पांडुरंग माच्छी
घर क्रमांक : 403
वय : 35 लिंग : पुरुष
छायाचित्र उपलब्ध

178 XOG4773586
नाव : दर्शना विनोद माच्छी
पतीचे नाव: विनोद माच्छी
घर क्रमांक : 345
वय : 36 लिंग : महिला
छायाचित्र उपलब्ध

179 XOG5689732
नाव : रुपेश विजय माच्छी
वडिलांचे नाव: विजय माच्छी
घर क्रमांक :
वय : 33 लिंग : पुरुष
छायाचित्र उपलब्ध

180 XOG5689716
नाव : प्रविण रमेश मोरे
वडिलांचे नाव: रमेश मोरे
घर क्रमांक :
वय : 42 लिंग : पुरुष
छायाचित्र उपलब्ध

181 XOG5689724
नाव : प्रदिप रमेश मोरे
वडिलांचे नाव: रमेश मोरे
घर क्रमांक :
वय : 39 लिंग : पुरुष
छायाचित्र उपलब्ध

182 XOG4773552
नाव : रंजना प्रविण मोरे
पतीचे नाव: प्रविण मोरे
घर क्रमांक :
वय : 40 लिंग : महिला
छायाचित्र उपलब्ध

183 XOG4773503
नाव : शमिला पांडुरंग मोरे
वडिलांचे नाव: पांडुरंग मोरे
घर क्रमांक : 995
वय : 38 लिंग : महिला
छायाचित्र उपलब्ध

184 XOG4773511
नाव : भुपेश पांडुरंग मोरे
वडिलांचे नाव: पांडुरंग मोरे
घर क्रमांक : 965
वय : 34 लिंग : पुरुष
छायाचित्र उपलब्ध

185 XOG1402494
नाव : रजनीकांत काशिनाथ तरे
वडिलांचे नाव: काशिनाथ तरे
घर क्रमांक :
वय : 39 लिंग : पुरुष
छायाचित्र उपलब्ध

186 XOG6183461
नाव : हितेश दांडेकर
वडिलांचे नाव: राजेश दांडेकर
घर क्रमांक : -
वय : 27 लिंग : पुरुष
छायाचित्र उपलब्ध

187 XOG6181226
नाव : पुष्पा माच्छी
पतीचे नाव: संजय माच्छी
घर क्रमांक : -
वय : 44 लिंग : महिला
छायाचित्र उपलब्ध

188 XOG6180103
नाव : सुरेखा माच्छी
पतीचे नाव: विजय माच्छी
घर क्रमांक : -
वय : 38 लिंग : महिला
छायाचित्र उपलब्ध

189 XOG6178412
नाव : राहुल माच्छी
वडिलांचे नाव: गजानन माच्छी
घर क्रमांक : -
वय : 26 लिंग : पुरुष
छायाचित्र उपलब्ध

190 XOG6160881
नाव : रूपाली तरे
पतीचे नाव: काशिनाथ तरे
घर क्रमांक : -
वय : 40 लिंग : महिला
छायाचित्र उपलब्ध

191 XOG6159149
नाव : मनिषा तरे
पतीचे नाव: रविंद्र तरे
घर क्रमांक : -
वय : 39 लिंग : महिला
छायाचित्र उपलब्ध

192 XOG6160451
नाव : वैशाली तरे
वडिलांचे नाव: रजनिकांत तरे
घर क्रमांक : -
वय : 36 लिंग : महिला
छायाचित्र उपलब्ध

193 XOG0669539
नाव : पांडुरंग रामजी दांडेकर
वडिलांचे नाव: रामजी दांडेकर
घर क्रमांक : डेहणे
वय : 73 लिंग : पुरुष
छायाचित्र उपलब्ध

194 XOG6119085
नाव : दत्तात्रेय जगन माच्छी
वडिलांचे नाव: जगन माच्छी
घर क्रमांक : डेहणे
वय : 58 लिंग : पुरुष
छायाचित्र उपलब्ध

195 XOG2287423
नाव : रमू मोरेश्वर दांडेकर
पतीचे नाव: मोरेश्वर दांडेकर
घर क्रमांक : डेहणे
वय : 56 लिंग : महिला
छायाचित्र उपलब्ध

196 XOG1402619
नाव : गुलाब काशिनाथ दांडेकर
पतीचे नाव: काशिनाथ दांडेकर
घर क्रमांक : डेहणे
वय : 56 लिंग : महिला
छायाचित्र उपलब्ध

197 XOG4975553
नाव : शकुन नारायण दांडेकर
पतीचे नाव: नारायण दांडेकर
घर क्रमांक : डेहणे
वय : 56 लिंग : महिला
छायाचित्र उपलब्ध

198 XOG6119143
नाव : पदमाकर कान्हा दांडेकर
वडिलांचे नाव: कान्हा दांडेकर
घर क्रमांक : डेहणे
वय : 56 लिंग : पुरुष
छायाचित्र उपलब्ध

199 XOG0670043
नाव : राजेश हरिचंद्र दांडेकर
वडिलांचे नाव: हरिचंद्र दांडेकर
घर क्रमांक : डेहणे
वय : 54 लिंग : पुरुष
छायाचित्र उपलब्ध

200 XOG0669999
नाव : दयानंद बाबू दांडेकर
वडिलांचे नाव: बाबू दांडेकर
घर क्रमांक : डेहणे
वय : 54 लिंग : पुरुष
छायाचित्र उपलब्ध

201 XOG4975801
नाव : चंदू जगन दांडेकर
वडिलांचे नाव: जगन दांडेकर
घर क्रमांक : डेहणे
वय : 54 लिंग : पुरुष
छायाचित्र उपलब्ध

202 XOG0669484
नाव : शांतु बाळकृष्ण दांडेकर
पतीचे नाव: बाळकृष्ण दांडेकर
घर क्रमांक : डेहणे
वय : 54 लिंग : महिला
छायाचित्र उपलब्ध

203 XOG0670001
नाव : लता दयानंद दांडेकर
पतीचे नाव: दयानंद दांडेकर
घर क्रमांक : डेहणे
वय : 53 लिंग : महिला
छायाचित्र उपलब्ध

204 XOG4975710
नाव : मिरा राजेश दांडेकर
पतीचे नाव: राजेश दांडेकर
घर क्रमांक : डेहणे
वय : 50 लिंग : महिला
छायाचित्र उपलब्ध

205 XOG4288031
नाव : मोहन लक्ष्मण दांडेकर
वडिलांचे नाव: लक्ष्मण दांडेकर
घर क्रमांक : डेहणे
वय : 50 लिंग : पुरुष
छायाचित्र उपलब्ध

206 XOG2287480
नाव : चंद्रकांत लक्ष्मण दांडेकर
वडिलांचे नाव: लक्ष्मण दांडेकर
घर क्रमांक : डेहणे
वय : 48 लिंग : पुरुष
छायाचित्र उपलब्ध

207 XOG2287506
नाव : रेखा संतोष दांडेकर
पतीचे नाव: संतोष दांडेकर
घर क्रमांक : डेहणे
वय : 47 लिंग : महिला
छायाचित्र उपलब्ध

208 XOG4288056
नाव : रामचंद्र बाबू दांडेकर
वडिलांचे नाव: बाबु दांडेकर
घर क्रमांक : तल्हाईपाडा
वय : 47 लिंग : पुरुष
छायाचित्र उपलब्ध

209 XOG0670233
नाव : शाणुबाई पद्मा माच्छी
पतीचे नाव: पद्मा माच्छी
घर क्रमांक : डेहणे
वय : 76 लिंग : महिला
छायाचित्र उपलब्ध

210 XOG0670257
नाव : पांडुरंग राजू माच्छी
वडिलांचे नाव: राजू माच्छी
घर क्रमांक : डेहणे
वय : 76 लिंग : पुरुष
छायाचित्र उपलब्ध

211 XOG6119184
नाव : हाशी मंगता माच्छी
पतीचे नाव: मंगता माच्छी
घर क्रमांक : डेहणे
वय : 72 लिंग : महिला
छायाचित्र उपलब्ध

212 XOG0670297
नाव : बाबू पद्मा माच्छी
वडिलांचे नाव: पद्मा माच्छी
घर क्रमांक : डेहणे
वय : 71 लिंग : पुरुष
छायाचित्र उपलब्ध

213 XOG0670198
नाव : दत्तात्रय झपरु माच्छी
वडिलांचे नाव: झपरु माच्छी
घर क्रमांक : डेहणे
वय : 70 लिंग : पुरुष
छायाचित्र उपलब्ध

214 XOG6119283
नाव : सीता बाबू माच्छी
पतीचे नाव: बाबू माच्छी
घर क्रमांक : डेहणे
वय : 68 लिंग : महिला
छायाचित्र उपलब्ध

215 XOG0670332
नाव : तारा रामजी माच्छी
पतीचे नाव: रामजी माच्छी
घर क्रमांक : डेहणे
वय : 67 लिंग : महिला
छायाचित्र उपलब्ध

216 XOG0670366
नाव : शांति गणपत माच्छी
पतीचे नाव: गणपत माच्छी
घर क्रमांक : डेहणे
वय : 56 लिंग : महिला
छायाचित्र उपलब्ध

217 XOG4975462
नाव : शुक्री श्रावण माच्छी
पतीचे नाव: श्रावण माच्छी
घर क्रमांक : डेहणे
वय : 56 लिंग : महिला
छायाचित्र उपलब्ध

218 XOG0670225
नाव : चंदू पद्मा माच्छी
वडिलांचे नाव: पद्मा माच्छी
घर क्रमांक : डेहणे
वय : 56 लिंग : पुरुष
छायाचित्र उपलब्ध

219 XOG1402361
नाव : मांगता हरिचंद्र माच्छी
वडिलांचे नाव: हरिचंद्र माच्छी
घर क्रमांक : डेहणे
वय : 56 लिंग : पुरुष
छायाचित्र उपलब्ध

220 XOG1402700
नाव : गजानन जगु माच्छी
वडिलांचे नाव: जगु माच्छी
घर क्रमांक : डेहणे
वय : 54 लिंग : पुरुष
छायाचित्र उपलब्ध

221 XOG2287530
नाव : शशिकला दयानंद माच्छी
पतीचे नाव: दयानंद माच्छी
घर क्रमांक : डेहणे
वय : 47 लिंग : महिला
छायाचित्र उपलब्ध

222 XOG1402569
नाव : चंद्रकांत पांडुरंग माच्छी
वडिलांचे नाव: पांडुरंग माच्छी
घर क्रमांक : डेहणे
वय : 41 लिंग : पुरुष
छायाचित्र उपलब्ध

223 XOG4288098
नाव : मंजु चंद्रकांत माच्छी
पतीचे नाव: चंद्रकांत माच्छी
घर क्रमांक : डेहणे
वय : 45 लिंग : महिला
छायाचित्र उपलब्ध

224 XOG4288080
नाव : नामदेव गणपत माच्छी
वडिलांचे नाव: गणपत माच्छी
घर क्रमांक : डेहणे
वय : 43 लिंग : पुरुष
छायाचित्र उपलब्ध

225 XOG0669547
नाव : फुलकी माच्छी
पतीचे नाव: पांडुरंग दांडेकर
घर क्रमांक : डेहणे
वय : 66 लिंग : महिला
छायाचित्र उपलब्ध

226 XOG0669745
नाव : मंजुळा मोरेश्वर माच्छी
पतीचे नाव: मोरेश्वर माच्छी
घर क्रमांक : डेहणे
वय : 66 लिंग : महिला
छायाचित्र उपलब्ध

227 XOG0670158
नाव : शांतीबाई पांडुरंग माच्छी
पतीचे नाव: पांडुरंग माच्छी
घर क्रमांक : डेहणे
वय : 62 लिंग : महिला
छायाचित्र उपलब्ध

228 XOG0669802
नाव : हरेश्वर महादेव माच्छी
वडिलांचे नाव: महादेव तरे
घर क्रमांक : Dehane
वय : 62 लिंग : पुरुष
छायाचित्र उपलब्ध

229 XOG6147458
नाव : सकुन8087749 विजय माछी
पतीचे नाव: विजय माच्छी
घर क्रमांक : डेहणे
वय : 61 लिंग : महिला
छायाचित्र उपलब्ध

230 XOG0669810
नाव : कमू हरेश्वर माच्छी
पतीचे नाव: हरेश्वर तरे
घर क्रमांक : Dehane
वय : 58 लिंग : महिला
छायाचित्र उपलब्ध

231 XOG0669890
नाव : मोरेश्वर कान्हा माच्छी
वडिलांचे नाव: कान्हा माच्छी
घर क्रमांक : डेहणे
वय : 51 लिंग : पुरुष
छायाचित्र उपलब्ध

232 XOG6119226
नाव : विजय नारायण माछी
वडिलांचे नाव: नारायण माछी
घर क्रमांक : डेहणे
वय : 48 लिंग : पुरुष
छायाचित्र उपलब्ध

233 XOG0669737
नाव : मोरेश्वर दित्या माच्छी
वडिलांचे नाव: दित्या माच्छी
घर क्रमांक : डेहणे
वय : 67 लिंग : पुरुष
छायाचित्र उपलब्ध

234 XOG4975470
नाव : कमु मधुकर मोरे
पतीचे नाव: मधुकर मोरे
घर क्रमांक : डेहणे
वय : 80 लिंग : महिला
छायाचित्र उपलब्ध

235 XOG2287548
नाव : मंदा नारायण मोरे
पतीचे नाव: नारायण मोरे
घर क्रमांक : डेहणे
वय : 73 लिंग : महिला
छायाचित्र उपलब्ध

236 XOG6324453
नाव : सुरेश गोस्वामी मोरे
वडिलांचे नाव: गोस्वामी मोरे
घर क्रमांक : डेहणे
वय : 64 लिंग : पुरुष
छायाचित्र उपलब्ध

237 XOG6119267
नाव : पांडुरंग गोस्वामी मोरे
वडिलांचे नाव: गोस्वामी मोरे
घर क्रमांक : डेहणे
वय : 61 लिंग : पुरुष
छायाचित्र उपलब्ध

238 XOG6119275
नाव : भानुमती सुरेश मोरे
पतीचे नाव: सुरेश मोरे
घर क्रमांक : डेहणे
वय : 58 लिंग : महिला
छायाचित्र उपलब्ध

239 XOG2287555
नाव : लक्ष्मी संतोष मोरे
पतीचे नाव: संतोष मोरे
घर क्रमांक : डेहणे
वय : 48 लिंग : महिला
छायाचित्र उपलब्ध

240 XOG2287563
नाव : संतोष नारायण मोरे
वडिलांचे नाव: नारायण मोरे
घर क्रमांक : डेहणे
वय : 47 लिंग : पुरुष
छायाचित्र उपलब्ध

241 XOG4288189
नाव : हेमंत पांडूरंग मोरे
वडिलांचे नाव: पांडूरंग मोरे
घर क्रमांक : डेहणे
वय : 46 लिंग : पुरुष
छायाचित्र उपलब्ध

242 XOG1402346
नाव : चंदना सुरेश मोरे
पतीचे नाव: सुरेश मोरे
घर क्रमांक : डेहणे
वय : 42 लिंग : महिला
छायाचित्र उपलब्ध

243 XOG6119119
नाव : ठक्कू हरया तरे
पतीचे नाव: हरया तरे
घर क्रमांक : डेहणे
वय : 90 लिंग : महिला
छायाचित्र उपलब्ध

244 XOG6119366
नाव : शक्ली महादेव तरे
पतीचे नाव: महादेव तरे
घर क्रमांक : डेहणे
वय : 90 लिंग : महिला
छायाचित्र उपलब्ध

245 XOG0669612
नाव : परशुराम हाडू तरे
वडिलांचे नाव: हाडू तरे
घर क्रमांक : डेहणे
वय : 80 लिंग : पुरुष
छायाचित्र उपलब्ध

246 XOG0669638
नाव : लीला परशुराम तरे
पतीचे नाव: परशुराम तरे
घर क्रमांक : डेहणे
वय : 76 लिंग : महिला
छायाचित्र उपलब्ध

247 XOG6119234
नाव : काशिनाथ हाडू तरे
वडिलांचे नाव: हाडू तरे
घर क्रमांक : डेहणे
वय : 76 लिंग : पुरुष
छायाचित्र उपलब्ध

248 XOG0669620
नाव : मिना काशिनाथ तरे
पतीचे नाव: काशिनाथ तरे
घर क्रमांक : डेहणे
वय : 73 लिंग : महिला
छायाचित्र उपलब्ध

249 XOG3684370
नाव : गंगू किसन तरे
पतीचे नाव: किसन तरे
घर क्रमांक : डेहणे
वय : 70 लिंग : महिला
छायाचित्र उपलब्ध

250 XOG4975959
नाव : सुनंदा महेंद्र तरे
पतीचे नाव: महेंद्र तरे
घर क्रमांक : डेहणे
वय : 68 लिंग : महिला
छायाचित्र उपलब्ध

251 XOG4288023
नाव : सुमन लक्ष्मण तरे
पतीचे नाव: लक्ष्मण तरे
घर क्रमांक : डेहणे
वय : 66 लिंग : महिला
छायाचित्र उपलब्ध

252 XOG0670881
नाव : नारायण पद्मा तरे
वडिलांचे नाव: पद्मा तरे
घर क्रमांक : डेहणे
वय : 66 लिंग : पुरुष
छायाचित्र उपलब्ध

253 XOG0669781
नाव : जया गणेश तरे
पतीचे नाव: गणेश तरे
घर क्रमांक : डेहणे
वय : 56 लिंग : महिला
छायाचित्र उपलब्ध

254 XOG0669844
नाव : सुशिला गणपत तरे
पतीचे नाव: गणपत तरे
घर क्रमांक : डेहणे
वय : 56 लिंग : महिला
छायाचित्र उपलब्ध

255 XOG4288114
नाव : बबली मदन दांडेकर
वडिलांचे नाव: मदन दांडेकर
घर क्रमांक : तलई
वय : 47 लिंग : महिला
छायाचित्र उपलब्ध

256 XOG2287514
नाव : हेमंत काशिनाथ दांडेकर
वडिलांचे नाव: काशिनाथ दांडेकर
घर क्रमांक : तलई
वय : 45 लिंग : पुरुष
छायाचित्र उपलब्ध

257 XOG4288122
नाव : भारती मदन दांडेकर
वडिलांचे नाव: मदन दांडेकर
घर क्रमांक : तलई
वय : 43 लिंग : महिला
छायाचित्र उपलब्ध

258 XOG2287647
नाव : नयना गजानन माच्छी
पतीचे नाव: गजानन माच्छी
घर क्रमांक : 00
वय : 43 लिंग : महिला
छायाचित्र उपलब्ध

259 XOG3684545
नाव : रविंद्र मांगता माच्छी
वडिलांचे नाव: मांगता माच्छी
घर क्रमांक : तलई
वय : 81 लिंग : पुरुष
छायाचित्र उपलब्ध

260 XOG2287670
नाव : वसंत काशिनाथ माच्छी
वडिलांचे नाव: काशिनाथ माच्छी
घर क्रमांक : तलई
वय : 50 लिंग : पुरुष
छायाचित्र उपलब्ध

261 XOG4288072
नाव : नरेश श्रावण माच्छी
वडिलांचे नाव: श्रावण माच्छी
घर क्रमांक : तलई
वय : 49 लिंग : पुरुष
छायाचित्र उपलब्ध

262 XOG3684552
नाव : सुनिल लक्ष्मण माच्छी
वडिलांचे नाव: लक्ष्मण माच्छी
घर क्रमांक : तलई
वय : 48 लिंग : पुरुष
छायाचित्र उपलब्ध

263 XOG2287688
नाव : पुष्पा वसंत माच्छी
पतीचे नाव: वसंत माच्छी
घर क्रमांक : तलई
वय : 44 लिंग : महिला
छायाचित्र उपलब्ध

264 XOG2287704
नाव : सुरेश काशिनाथ माच्छी
वडिलांचे नाव: काशिनाथ माच्छी
घर क्रमांक : तलई
वय : 46 लिंग : पुरुष
छायाचित्र उपलब्ध

265 XOG4288163
नाव : मनिषा सुनिल माच्छी
पतीचे नाव: सुनिल माच्छी
घर क्रमांक : तलई
वय : 46 लिंग : महिला
छायाचित्र उपलब्ध

266 XOG1402379
नाव : जयदेव काशिनाथ माच्छी
वडिलांचे नाव: काशिनाथ माच्छी
घर क्रमांक : तलई
वय : 43 लिंग : पुरुष
छायाचित्र उपलब्ध

267 XOG2287712
नाव : बेबी सुरेश माच्छी
पतीचे नाव: सुरेश माच्छी
घर क्रमांक : तलई
वय : 43 लिंग : महिला
छायाचित्र उपलब्ध

268 XOG2287720
नाव : शकुन चंदू माच्छी
वडिलांचे नाव: चंदू माच्छी
घर क्रमांक : तलई
वय : 43 लिंग : महिला
छायाचित्र उपलब्ध

269 XOG1402338
नाव : संजय नारायण माच्छी
वडिलांचे नाव: नारायण दांडेकर
घर क्रमांक : तलई
वय : 46 लिंग : पुरुष
छायाचित्र उपलब्ध

270 XOG6223853
नाव : जगदीश किसन माच्छी
वडिलांचे नाव: किसन माच्छी
घर क्रमांक : तलई
वय : 44 लिंग : पुरुष
छायाचित्र उपलब्ध

271 XOG6195473
नाव : महेश मोरेश्वर माच्छी
वडिलांचे नाव: मोरेश्वर माच्छी
घर क्रमांक : तलई
वय : 45 लिंग : महिला
छायाचित्र उपलब्ध

272 XOG1402023
नाव : मधुकर चंद्रकांत मोरे
वडिलांचे नाव: चंद्रकांत मोरे
घर क्रमांक : तलई
वय : 49 लिंग : पुरुष
छायाचित्र उपलब्ध

273 XOG1402015
नाव : मीना मधुकर मोरे
पतीचे नाव: मधुकर मोरे
घर क्रमांक : तलई
वय : 47 लिंग : महिला
छायाचित्र उपलब्ध

274 XOG6324446
नाव : जागृती महादेव मोरे
वडिलांचे नाव: महादेव मोरे
घर क्रमांक : तलई
वय : 46 लिंग : महिला
छायाचित्र उपलब्ध

275 XOG1402353
नाव : सुरेश मंगळयी मोरे
वडिलांचे नाव: मंगळयी मोरे
घर क्रमांक : तलई
वय : 45 लिंग : पुरुष
छायाचित्र उपलब्ध

276 XOG2287738
नाव : जितेंद्र पांडुरंग मोरे
वडिलांचे नाव: पांडुरंग मोरे
घर क्रमांक : तलई
वय : 43 लिंग : पुरुष
छायाचित्र उपलब्ध

277 XOG2287589
नाव : कमलेश परशुराम तरे
वडिलांचे नाव: परशुराम तरे
घर क्रमांक : तलई
वय : 58 लिंग : पुरुष
छायाचित्र उपलब्ध

278 XOG2287605
नाव : बळवंत मांगना तरे
वडिलांचे नाव: मांगना तरे
घर क्रमांक : तलई
वय : 49 लिंग : पुरुष
छायाचित्र उपलब्ध

279 XOG2287456
नाव : लक्ष्मी गजानन तरे
पतीचे नाव: गजानन तरे
घर क्रमांक : तलई
वय : 48 लिंग : महिला
छायाचित्र उपलब्ध

280 XOG6223374
नाव : हेमा मोरेश्वर तरे
वडिलांचे नाव: मोरेश्वर तरे
घर क्रमांक : तलई
वय : 47 लिंग : महिला
छायाचित्र उपलब्ध

281 XOG1402759
नाव : लता सुधाकर तरे
पतीचे नाव: सुधाकर तरे
घर क्रमांक : तलई
वय : 47 लिंग : महिला
छायाचित्र उपलब्ध

282 XOG2287597
नाव : राशिकाल परशुराम तरे
वडिलांचे नाव: परशुराम तरे
घर क्रमांक : तलई
वय : 47 लिंग : पुरुष
छायाचित्र उपलब्ध

283 XOG4288106
नाव : रीना शशीकांत तरे
पतीचे नाव: शशीकांत तरे
घर क्रमांक : तलई
वय : 45 लिंग : महिला
छायाचित्र उपलब्ध

284 XOG1402643
नाव : हितेश काशिनाथ तरे
वडिलांचे नाव: काशिनाथ तरे
घर क्रमांक : तलई
वय : 43 लिंग : पुरुष
छायाचित्र उपलब्ध

285 XOG0670514
नाव : मंदा श्रावण माच्छी
पतीचे नाव: श्रावण माच्छी
घर क्रमांक : तळईपाडा
वय : 60 लिंग : महिला
छायाचित्र उपलब्ध

286 XOG0670673
नाव : शांती जाखया मोरे
पतीचे नाव: जाखया मोरे
घर क्रमांक : तळईपाडा
वय : 91 लिंग : महिला
छायाचित्र उपलब्ध

287 XOG0670653
नाव : काशिनाथ कान्हा मोरे
वडिलांचे नाव: कान्हा मोरे
घर क्रमांक : तळईपाडा
वय : 91 लिंग : पुरुष
छायाचित्र उपलब्ध

288 XOG2287746
नाव : रडकु काशिनाथ मोरे
पतीचे नाव: काशिनाथ मोरे
घर क्रमांक : तळईपाडा
वय : 83 लिंग : महिला
छायाचित्र उपलब्ध

289 XOG0670693
नाव : सुकरी रामजी मोरे
पतीचे नाव: रामजी मोरे
घर क्रमांक : तळईपाडा
वय : 65 लिंग : महिला
छायाचित्र उपलब्ध

290 XOG0670584
नाव : सोमी रमेश मोरे
पतीचे नाव: रमेश मोरे
घर क्रमांक : तळईपाडा
वय : 56 लिंग : महिला
छायाचित्र उपलब्ध

291 XOG0670605
नाव : नली पांडुरंग मोरे
पतीचे नाव: पांडुरंग मोरे
घर क्रमांक : तळईपाडा
वय : 52 लिंग : महिला
छायाचित्र उपलब्ध

292 XOG0670621
नाव : शुक्री लक्ष्मण मोरे
पतीचे नाव: लक्ष्मण मोरे
घर क्रमांक : तळईपाडा
वय : 50 लिंग : महिला
छायाचित्र उपलब्ध

293 XOG6119358
नाव : काशी गणपत तरे
पतीचे नाव: गणपत तरे
घर क्रमांक : तळईपाडा
वय : 97 लिंग : महिला
छायाचित्र उपलब्ध

294 XOG4975975
नाव : अकी पदमा तरे
पतीचे नाव: पदमा तरे
घर क्रमांक : तळईपाडा
वय : 70 लिंग : महिला
छायाचित्र उपलब्ध

295 XOG6119309
नाव : जानकु मांगता तरे
पतीचे नाव: मांगता तरे
घर क्रमांक : तळईपाडा
वय : 66 लिंग : महिला
छायाचित्र उपलब्ध

296 XOG0670423
नाव : गंगु काशिनाथ तरे
पतीचे नाव: काशिनाथ तरे
घर क्रमांक : तळईपाडा
वय : 58 लिंग : महिला
छायाचित्र उपलब्ध

297 XOG0670407
नाव : लता सुरेश तरे
पतीचे नाव: सुरेश तरे
घर क्रमांक : तळईपाडा
वय : 58 लिंग : महिला
छायाचित्र उपलब्ध

298 XOG6168223
नाव : योगेश तरे
वडिलांचे नाव: गजानन तरे
घर क्रमांक : 350
वय : 29 लिंग : पुरुष
छायाचित्र उपलब्ध

299 XOG6548002
नाव : बेबी दत्तात्रेय मोरे
पतीचे नाव: दत्तात्रेय मोरे
घर क्रमांक : 354
वय : 40 लिंग : महिला
छायाचित्र उपलब्ध

300 XOG0670530
नाव : रामचंद्र भिकारी माच्छी
वडिलांचे नाव: भिकारी माच्छी
घर क्रमांक : 358
वय : 91 लिंग : पुरुष
छायाचित्र उपलब्ध

301 XOG0670548
नाव : शांती रामचंद्र माच्छी
पतीचे नाव: रामचंद्र माच्छी
घर क्रमांक : 358
वय : 86 लिंग : महिला
छायाचित्र उपलब्ध

302 XOG6160469
नाव : निलम माच्छी
पतीचे नाव: सागर माच्छी
घर क्रमांक : 361
वय : 32 लिंग : महिला
छायाचित्र उपलब्ध

303 XOG4288155
नाव : जयदेव महादया मोरे
वडिलांचे नाव: महादया मोरे
घर क्रमांक : 362
वय : 50 लिंग : पुरुष
छायाचित्र उपलब्ध

304 XOG6119150
नाव : शोभा पद्माकर दांडेकर
पतीचे नाव: पद्माकर दांडेकर
घर क्रमांक : डेहणे
वय : 54 लिंग : महिला
छायाचित्र उपलब्ध

305 XOG6005151
नाव : राखी धांगडा
पतीचे नाव: सुभाष धांगडा
घर क्रमांक : 422
वय : 31 लिंग : महिला
छायाचित्र उपलब्ध

306 XOG5308556
नाव : प्रकाश पांडुरंग माच्छी
वडिलांचे नाव: पांडुरंग माच्छी
घर क्रमांक : 626
वय : 35 लिंग : पुरुष
छायाचित्र उपलब्ध

307 XOG0669943
नाव : बेबी गोविंद दांडेकर
पतीचे नाव: गोविंद दांडेकर
घर क्रमांक : 701
वय : 73 लिंग : महिला
छायाचित्र उपलब्ध

308 XOG4288049
नाव : विनोद गोविंद दांडेकर
वडिलांचे नाव: गोविंद दांडेकर
घर क्रमांक : 701
वय : 42 लिंग : पुरुष
छायाचित्र उपलब्ध

309 XOG6160253
नाव : अमित दांडेकर
वडिलांचे नाव: नारायण दांडेकर
घर क्रमांक : 713
वय : 31 लिंग : पुरुष
छायाचित्र उपलब्ध

310 XOG6160485
नाव : चेतन दांडेकर
वडिलांचे नाव: तुकाराम दांडेकर
घर क्रमांक : 866
वय : 29 लिंग : पुरुष
छायाचित्र उपलब्ध

311 XOG6485718
नाव : प्रितम दांडेकर
वडिलांचे नाव: बाळकृष्ण दांडेकर
घर क्रमांक : 1064
वय : 31 लिंग : पुरुष
छायाचित्र उपलब्ध

312 XOG6330237
नाव : आकाश माच्छी
वडिलांचे नाव: बबन माच्छी
घर क्रमांक : 1066
वय : 27 लिंग : पुरुष
छायाचित्र उपलब्ध

313 XOG6160477
नाव : सुशिला दांडेकर
पतीचे नाव: विजय दांडेकर
घर क्रमांक : 1088
वय : 38 लिंग : महिला
छायाचित्र उपलब्ध

314 XOG6543060
नाव : रविंद्र करमोडा
वडिलांचे नाव: बारक्या करमोडा
घर क्रमांक : 1133
वय : 24 लिंग : पुरुष
छायाचित्र उपलब्ध

315 XOG1402437
नाव : उल्का मोरेश्वर माच्छी
पतीचे नाव: मोरेश्वर माच्छी
घर क्रमांक : तलई
वय : 46 लिंग : महिला
छायाचित्र उपलब्ध

316 XOG2288421
नाव : लक्ष्मी सुनिल माच्छी
वडिलांचे नाव: सुनिल माच्छी
घर क्रमांक : पाटील
वय : 43 लिंग : महिला
छायाचित्र उपलब्ध

317 XOG6297600
नाव : पूजा दांडेकर
पतीचे नाव: दिनेश दांडेकर
घर क्रमांक : 1548
वय : 33 लिंग : महिला
छायाचित्र उपलब्ध

318 XOG6621122
नाव : शिल्पा रोहित दांडेकर
पतीचे नाव: रोहित दांडेकर
घर क्रमांक : 1868
वय : 27 लिंग : महिला
छायाचित्र उपलब्ध

319 XOG6621130
नाव : पुष्पा जगदीश दांडेकर
पतीचे नाव: जगदीश दांडेकर
घर क्रमांक : 1775
वय : 40 लिंग : महिला
छायाचित्र उपलब्ध

320 XOG6641211
नाव : रूपाली भुपेश मोरे
पतीचे नाव: भुपेश मोरे
घर क्रमांक : 0
वय : 27 लिंग : महिला
छायाचित्र उपलब्ध

321 XOG6682017
नाव : लीला हेमंत दांडेकर
पतीचे नाव: हेमंत दांडेकर
घर क्रमांक : 0
वय : 39 लिंग : महिला
छायाचित्र उपलब्ध

322 XOG6696314
नाव : वैशाली भरत माच्छी
पतीचे नाव: भरत माच्छी
घर क्रमांक : 824
वय : 31 लिंग : महिला
छायाचित्र उपलब्ध

323 XOG6696330
नाव : राखी तुकाराम दांडेकर
वडिलांचे नाव: तुकाराम दांडेकर
घर क्रमांक : 0000
वय : 26 लिंग : महिला
छायाचित्र उपलब्ध

324 XOG6696348
नाव : दुर्गेश जितेंद्र माच्छी
वडिलांचे नाव: जितेंद्र माच्छी
घर क्रमांक : 337
वय : 22 लिंग : पुरुष
छायाचित्र उपलब्ध

325 XOG6696264
नाव : सारिका अमित दांडेकर
पतीचे नाव: अमित दांडेकर
घर क्रमांक : 0000
वय : 27 लिंग : महिला
छायाचित्र उपलब्ध

326 XOG6696587
नाव : रीना बाळकृष्ण दांडेकर
वडिलांचे नाव: बाळकृष्ण दांडेकर
घर क्रमांक : 1064
वय : 25 लिंग : महिला
छायाचित्र उपलब्ध

327 XOG6716534
नाव : मेघा पंकेश माच्छी
पतीचे नाव: पंकेश माच्छी
घर क्रमांक : 1022
वय : 28 लिंग : महिला
छायाचित्र उपलब्ध

328 XOG6716740
नाव : जयेश मोरेश्वर दांडेकर
वडिलांचे नाव: मोरेश्वर दांडेकर
घर क्रमांक : 991
वय : 34 लिंग : पुरुष
छायाचित्र उपलब्ध

329 XOG6716567
नाव : नीलम रुपेश माच्छी
पतीचे नाव: रुपेश माच्छी
घर क्रमांक : 0000
वय : 29 लिंग : महिला
छायाचित्र उपलब्ध

330 XOG6716336
नाव : पूनम राजेश माच्छी
पतीचे नाव: राजेश माच्छी
घर क्रमांक : 0000
वय : 36 लिंग : महिला
छायाचित्र उपलब्ध

331 XOG6716633
नाव : रक्षिका जयेश दांडेकर
पतीचे नाव: जयेश दांडेकर
घर क्रमांक : 991
वय : 29 लिंग : महिला
छायाचित्र उपलब्ध

332 XOG6724462
नाव : यश मोरेश्वर माच्छी
वडिलांचे नाव: मोरेश्वर माच्छी
घर क्रमांक : 0
वय : 22 लिंग : पुरुष
छायाचित्र उपलब्ध

333 XOG6724470
नाव : रवीना मोरेश्वर माच्छी
वडिलांचे नाव: मोरेश्वर माच्छी
घर क्रमांक : 0
वय : 25 लिंग : महिला
छायाचित्र उपलब्ध

334 XOG6726749
नाव : जय संतोष माच्छी
वडिलांचे नाव: संतोष माच्छी
घर क्रमांक : 0000
वय : 24 लिंग : पुरुष
छायाचित्र उपलब्ध

335 XOG6726806
नाव : लक्ष्मी चंद्रकांत दांडेकर
पतीचे नाव: चंद्रकांत दांडेकर
घर क्रमांक : 00
वय : 41 लिंग : महिला
छायाचित्र उपलब्ध

336 XOG6726848
नाव : निया चंद्रकांत दांडेकर
वडिलांचे नाव: चंद्रकांत दांडेकर
घर क्रमांक : 1501
वय : 24 लिंग : महिला
छायाचित्र उपलब्ध

337 XOG6726871
नाव : सोना लक्ष्मण दांडेकर
पतीचे नाव: लक्ष्मण दांडेकर
घर क्रमांक : 0000
वय : 33 लिंग : महिला
छायाचित्र उपलब्ध

338 XOG6726939
नाव : शुभांगी मोरेश्वर दांडेकर
वडिलांचे नाव: मोरेश्वर दांडेकर
घर क्रमांक : 991
वय : 27 लिंग : महिला
छायाचित्र उपलब्ध

339 XOG6726947
नाव : रोहन मोरेश्वर माच्छी
वडिलांचे नाव: मोरेश्वर माच्छी
घर क्रमांक : 0000
वय : 26 लिंग : पुरुष
छायाचित्र उपलब्ध

340 XOG6726954
नाव : हर्ष रामचंद्र दांडेकर
वडिलांचे नाव: रामचंद्र दांडेकर
घर क्रमांक : 0000
वय : 20 लिंग : पुरुष
छायाचित्र उपलब्ध

341 XOG6726996
नाव : नेहा हितेश दांडेकर
पतीचे नाव: हितेश दांडेकर
घर क्रमांक : 0000
वय : 26 लिंग : महिला
छायाचित्र उपलब्ध

342 XOG6727028
नाव : प्रविणा अजय दांडेकर
पतीचे नाव: अजय दांडेकर
घर क्रमांक : 0000
वय : 24 लिंग : महिला
छायाचित्र उपलब्ध

343 XOG6863120
नाव : बेबी रमन माच्छी
पतीचे नाव: रमन माच्छी
घर क्रमांक : 1073
वय : 56 लिंग : महिला
छायाचित्र उपलब्ध

344 XOG6914923
नाव : दक्षा कल्पेश माच्छी
पतीचे नाव: कल्पेश माच्छी
घर क्रमांक : 00
वय : 28 लिंग : महिला
छायाचित्र उपलब्ध

345 XOG6935795
नाव : अमोल दयानंद दांडेकर
वडिलांचे नाव: दयानंद दांडेकर
घर क्रमांक : डेहणे
वय : 31 लिंग : पुरुष
छायाचित्र उपलब्ध

346 XOG6935746

नाव : गौरव यशवंत माच्छी
वडिलांचे नाव: यशवंत माच्छी
घर क्रमांक : 1072
वय : 27 लिंग : पुरुष

छायाचित्र उपलब्ध

347 XOG6937734

नाव : सोनिया यशवंत माच्छी
वडिलांचे नाव: यशवंत माच्छी
घर क्रमांक : 1072
वय : 23 लिंग : महिला

छायाचित्र उपलब्ध

348 XOG6937445

नाव : रितु दांडेकर
वडिलांचे नाव: बाळकृष्ण दांडेकर
घर क्रमांक : 00
वय : 28 लिंग : महिला

छायाचित्र उपलब्ध

349 XOG4773172
नाव : हरिश्चंद्र आशा माच्छी
वडिलांचे नाव: आशा माच्छी
घर क्रमांक :
वय : 46 लिंग : पुरुष
छायाचित्र उपलब्ध

350 XOG4773313
नाव : मनोज शिमण्या माच्छी
वडिलांचे नाव: शिमण्या माच्छी
घर क्रमांक :
वय : 38 लिंग : पुरुष
छायाचित्र उपलब्ध

351 XOG5308564
नाव : भारती हेमंत माच्छी
पतीचे नाव: हेमंत माच्छी
घर क्रमांक :
वय : 36 लिंग : महिला
छायाचित्र उपलब्ध

352 XOG4773297
नाव : हेमंत मधुकर माच्छी
वडिलांचे नाव: मधुकर माच्छी
घर क्रमांक :
वय : 37 लिंग : पुरुष
छायाचित्र उपलब्ध

353 XOG4773305
नाव : जनार्दन पांडुरंग माच्छी
वडिलांचे नाव: पांडुरंग माच्छी
घर क्रमांक :
वय : 37 लिंग : पुरुष
छायाचित्र उपलब्ध

354 XOG4773206
नाव : कल्पेश श्रावण माच्छी
वडिलांचे नाव: श्रावण माच्छी
घर क्रमांक :
वय : 36 लिंग : पुरुष
छायाचित्र उपलब्ध

355 XOG5803283
नाव : गुलाब चैत्या दांडेकर
पतीचे नाव: चैत्या दांडेकर
घर क्रमांक : -
वय : 43 लिंग : महिला
छायाचित्र उपलब्ध

356 XOG6247902
नाव : भरत माच्छी
वडिलांचे नाव: आशा माच्छी
घर क्रमांक : भरत माच्छी हाऊस
वय : 37 लिंग : पुरुष
छायाचित्र उपलब्ध

357 XOG6361158
नाव : वनिता माच्छी
पतीचे नाव: भरत माच्छी
घर क्रमांक : भरत माछी हाऊस
वय : 37 लिंग : महिला
छायाचित्र उपलब्ध

358 XOG4975991
नाव : गणेश राजू दांडेकर
वडिलांचे नाव: राजू दांडेकर
घर क्रमांक : डेहणे
वय : 58 लिंग : पुरुष
छायाचित्र उपलब्ध

359 XOG6146583
नाव : शंकुतला गणेश दांडेकर
पतीचे नाव: गणेश दांडेकर
घर क्रमांक : डेहणे
वय : 53 लिंग : महिला
छायाचित्र उपलब्ध

360 XOG2287761
नाव : जगदीश रामचंद्र दांडेकर
वडिलांचे नाव: रामचंद्र दांडेकर
घर क्रमांक : डेहाने
वय : 45 लिंग : पुरुष
छायाचित्र उपलब्ध

361 XOG4975587
नाव : बेबी काशिनाथ माच्छी
पतीचे नाव: काशिनाथ माच्छी
घर क्रमांक : डेहणे
वय : 84 लिंग : महिला
छायाचित्र उपलब्ध

362 XOG0670851
नाव : लिला चैत्या माच्छी
पतीचे नाव: चैत्या माच्छी
घर क्रमांक : डेहणे
वय : 66 लिंग : महिला
छायाचित्र उपलब्ध

363 XOG0670772
नाव : जयंती मदन माच्छी
पतीचे नाव: मदन माच्छी
घर क्रमांक : डेहणे
वय : 78 लिंग : महिला
छायाचित्र उपलब्ध

364 XOG0670950
नाव : बाळकृष्ण काशिनाथ माच्छी
वडिलांचे नाव: काशिनाथ माच्छी
घर क्रमांक : डेहणे
वय : 61 लिंग : पुरुष
छायाचित्र उपलब्ध

365 XOG4288213
नाव : शांता अशोक माच्छी
पतीचे नाव: अशोक माच्छी
घर क्रमांक : डेहणे
वय : 60 लिंग : महिला
छायाचित्र उपलब्ध

366 XOG4975652
नाव : रेखा हेमंत माच्छी
पतीचे नाव: हेमंत माच्छी
घर क्रमांक : डेहणे
वय : 55 लिंग : महिला
छायाचित्र उपलब्ध

367 XOG0670845
नाव : शकुंतला सुरेश माच्छी
पतीचे नाव: सुरेश माच्छी
घर क्रमांक : डेहणे
वय : 53 लिंग : महिला
छायाचित्र उपलब्ध

368 XOG2287779
नाव : वासंती गणेश माच्छी
पतीचे नाव: गणेश माच्छी
घर क्रमांक : डेहणे
वय : 51 लिंग : महिला
छायाचित्र उपलब्ध

369 XOG0669593
नाव : मधुकर माया मोरे
वडिलांचे नाव: माया मोरे
घर क्रमांक : डेहणे
वय : 77 लिंग : पुरुष
छायाचित्र उपलब्ध

370 XOG6246862
नाव : जगदीश माच्छी
वडिलांचे नाव: मधुकर माच्छी
घर क्रमांक : मधुकर हाऊस
वय : 30 लिंग : पुरुष
छायाचित्र उपलब्ध

371 XOG6245443
नाव : दुर्गेश माच्छी
वडिलांचे नाव: मधुकर माच्छी
घर क्रमांक : मधुकर हाऊस
वय : 26 लिंग : पुरुष
छायाचित्र उपलब्ध

372 XOG6247241
नाव : नितिन माच्छी
वडिलांचे नाव: मधुकर माच्छी
घर क्रमांक : मधुकर हाऊस
वय : 26 लिंग : पुरुष
छायाचित्र उपलब्ध

373 XOG6549075
नाव : हितेश माच्छी
वडिलांचे नाव: प्रकाश माच्छी
घर क्रमांक : प्रकाश माछी हाऊस
वय : 22 लिंग : पुरुष
छायाचित्र उपलब्ध

374 XOG6248132
नाव : अजय माच्छी
वडिलांचे नाव: वामन माछी
घर क्रमांक : वामन हाऊस
वय : 26 लिंग : पुरुष
छायाचित्र उपलब्ध

375 XOG6476006
नाव : नितिन गोलीम
वडिलांचे नाव: परशुराम गोलीम
घर क्रमांक : 385
वय : 23 लिंग : पुरुष
छायाचित्र उपलब्ध

376 XOG5938048
नाव : कुणाल वेणीचंद जैन
वडिलांचे नाव: वेणीचंद जैन
घर क्रमांक : 746
वय : 28 लिंग : पुरुष
छायाचित्र उपलब्ध

377 XOG5869755
नाव : रोशनी प्रविण माच्छी
वडिलांचे नाव: प्रविण माच्छी
घर क्रमांक : 1109
वय : 26 लिंग : महिला
छायाचित्र उपलब्ध

378 XOG6205991
नाव : अक्षय माच्छी
वडिलांचे नाव: हरिचंद्र माच्छी
घर क्रमांक : 1402
वय : 26 लिंग : पुरुष
छायाचित्र उपलब्ध

379 XOG6590012
नाव : निलिमा माच्छी
पतीचे नाव: जगदीश माच्छी
घर क्रमांक : 1618
वय : 33 लिंग : महिला
छायाचित्र उपलब्ध

380 XOG6630099
नाव : सिद्धार्थ माच्छी
वडिलांचे नाव: हरिचंद्र माच्छी
घर क्रमांक : माच्छी हाऊस
वय : 22 लिंग : पुरुष
छायाचित्र उपलब्ध

381 XOG6644793
नाव : अंकुश माच्छी
वडिलांचे नाव: पांडुरंग माच्छी
घर क्रमांक : 0
वय : 27 लिंग : पुरुष
छायाचित्र उपलब्ध

382 XOG6656516
नाव : सुजिता माच्छी
वडिलांचे नाव: प्रकाश माच्छी
घर क्रमांक : 1271
वय : 20 लिंग : महिला
छायाचित्र उपलब्ध

383 XOG6874879
नाव : महेंद्र मोरे
वडिलांचे नाव: केशव मोरे
घर क्रमांक : 347
वय : 32 लिंग : पुरुष
छायाचित्र उपलब्ध

384 XOG6909592
नाव : जयश्री माच्छी
पतीचे नाव: जनार्दन माच्छी
घर क्रमांक : 00
वय : 37 लिंग : महिला
छायाचित्र उपलब्ध

385 XOG1402635
नाव : सुरेश चैत्या बेंदर
वडिलांचे नाव: चैत्या बेंदर
घर क्रमांक :
वय : 48 लिंग : पुरुष
छायाचित्र उपलब्ध

386 XOG2287290
नाव : रघु लक्ष्मण दिवा
वडिलांचे नाव: लक्ष्मण दिवा
घर क्रमांक :
वय : 47 लिंग : पुरुष
छायाचित्र उपलब्ध

387 XOG1402429
नाव : सुमन रघु दिवा
पतीचे नाव: रघु दिवा
घर क्रमांक :
वय : 45 लिंग : महिला
छायाचित्र उपलब्ध

388 XOG4773610
नाव : अंजु महेश दिवा
पतीचे नाव: महेश दिवा
घर क्रमांक : 323
वय : 37 लिंग : महिला
छायाचित्र उपलब्ध

389 XOG4773727
नाव : कल्पेश नान्हू गहला
वडिलांचे नाव: नान्हू गहला
घर क्रमांक :
वय : 33 लिंग : पुरुष
छायाचित्र उपलब्ध

390 XOG5308580
नाव : नयना नरेश गोलिम
पतीचे नाव: नरेश गोलिम
घर क्रमांक :
वय : 41 लिंग : महिला
छायाचित्र उपलब्ध

391 XOG5689757
नाव : मिलन देवजी गोलिम
वडिलांचे नाव: देवजी गोलिम
घर क्रमांक :
वय : 30 लिंग : पुरुष
छायाचित्र उपलब्ध

392 XOG2287357
नाव : सदु चिंतामण करमोडा
वडिलांचे नाव: चिंतामण करमोडा
घर क्रमांक : -
वय : 34 लिंग : पुरुष
छायाचित्र उपलब्ध

393 XOG4773693
नाव : अंजनी सोलु करमोडा
पतीचे नाव: सोलु करमोडा
घर क्रमांक :
वय : 39 लिंग : महिला
छायाचित्र उपलब्ध

394 XOG4773719
नाव : सुरेखा सदू करमोडा
पतीचे नाव: सदू करमोडा
घर क्रमांक :
वय : 38 लिंग : महिला
छायाचित्र उपलब्ध

395 XOG4773750
नाव : शोलु केशव करमोड
वडिलांचे नाव: केशव करमोड
घर क्रमांक :
वय : 38 लिंग : पुरुष
छायाचित्र उपलब्ध

396 XOG4773743
नाव : किसन बारक्या करमोडा
वडिलांचे नाव: बारक्या लाडक्या करमोडा
घर क्रमांक : 1133
वय : 40 लिंग : पुरुष
छायाचित्र उपलब्ध

397 XOG5689740
नाव : शिराड चैत्या करमोज्ञ
वडिलांचे नाव: चैत्या करमोज्ञ
घर क्रमांक :
वय : 36 लिंग : पुरुष
छायाचित्र उपलब्ध

398 XOG5478730
नाव : महेश काशिनाथ करमोडा
वडिलांचे नाव: काशिनाथ करमोडा
घर क्रमांक :
वय : 32 लिंग : पुरुष
छायाचित्र उपलब्ध

399 XOG5689765
नाव : अनिल दामा काठया
वडिलांचे नाव: दामा काठया
घर क्रमांक :
वय : 38 लिंग : पुरुष
छायाचित्र उपलब्ध

400 XOG2287381
नाव : देवु रुपजी कोम
वडिलांचे नाव: रुपजी कोम
घर क्रमांक : -
वय : 46 लिंग : पुरुष
छायाचित्र उपलब्ध

401 XOG5689773
नाव : विकेश जयराम कोम
वडिलांचे नाव: जयराम कोम
घर क्रमांक :
वय : 36 लिंग : पुरुष
छायाचित्र उपलब्ध

402 XOG5478755
नाव : नीता सिताराम कोम
पतीचे नाव: सिताराम कोम
घर क्रमांक :
वय : 34 लिंग : महिला
छायाचित्र उपलब्ध

403 XOG5478748
नाव : रमली सचिन मे-या
पतीचे नाव: सचिन मे-या
घर क्रमांक :
वय : 32 लिंग : महिला
छायाचित्र उपलब्ध

404 XOG6336994
नाव : अरुणा भोंडवा
पतीचे नाव: अनंत भोंडवा
घर क्रमांक : -
वय : 36 लिंग : महिला
छायाचित्र उपलब्ध

405 XOG6329858
नाव : दिपक भोंडवा
वडिलांचे नाव: चंद्रकांत भोंडवा
घर क्रमांक : -
वय : 32 लिंग : पुरुष
छायाचित्र उपलब्ध

406 XOG6028476
नाव : विनोद जगदीश भोंडवा
वडिलांचे नाव: जगदीश भोंडवा
घर क्रमांक : -
वय : 30 लिंग : पुरुष
छायाचित्र उपलब्ध

407 XOG6404958
नाव : रंजना भोंडवा
पतीचे नाव: राजेंद्र भोंडवा
घर क्रमांक : -
वय : 53 लिंग : महिला
छायाचित्र उपलब्ध

408 XOG6336531
नाव : संजू बुंधाडा
पतीचे नाव: संतोष बुंधाडा
घर क्रमांक : -
वय : 35 लिंग : महिला
छायाचित्र उपलब्ध

409 XOG6166029
नाव : रघु दळवी
वडिलांचे नाव: बाळू दळवी
घर क्रमांक : -
वय : 57 लिंग : पुरुष
छायाचित्र उपलब्ध

410 XOG6337091
नाव : सुनिता दळवी
पतीचे नाव: दत्तू दळवी
घर क्रमांक : -
वय : 41 लिंग : महिला
छायाचित्र उपलब्ध

411 XOG6028625
नाव : नितेश रघू दळवी
वडिलांचे नाव: रघू दळवी
घर क्रमांक : -
वय : 26 लिंग : पुरुष
छायाचित्र उपलब्ध

412 XOG6337802
नाव : समिता गहला
पतीचे नाव: सिताराम गहला
घर क्रमांक : -
वय : 43 लिंग : महिला
छायाचित्र उपलब्ध

413 XOG6412902
नाव : प्रविण गहला
वडिलांचे नाव: रघू गहला
घर क्रमांक : -
वय : 30 लिंग : पुरुष
छायाचित्र उपलब्ध

414 XOG6336945
नाव : कुसुम घोडा
पतीचे नाव: विष्णू घोडा
घर क्रमांक : -
वय : 61 लिंग : महिला
छायाचित्र उपलब्ध

415 XOG6183990
नाव : मंजुळा गोलिम
पतीचे नाव: मनोज गोलिम
घर क्रमांक : -
वय : 36 लिंग : महिला
छायाचित्र उपलब्ध

416 XOG6184527
नाव : कैलास गोलीम
वडिलांचे नाव: देवजी गोलीम
घर क्रमांक : -
वय : 28 लिंग : पुरुष
छायाचित्र उपलब्ध

417 XOG6337604
नाव : दामा करमोडा
वडिलांचे नाव: सुरजी करमोडा
घर क्रमांक : -
वय : 41 लिंग : पुरुष
छायाचित्र उपलब्ध

418 XOG6337059
नाव : रेश्मा करमोडा
पतीचे नाव: किसन करमोडा
घर क्रमांक : -
वय : 36 लिंग : महिला
छायाचित्र उपलब्ध

419 XOG6336887
नाव : संदिप करमोडा
वडिलांचे नाव: गणेश करमोडा
घर क्रमांक : -
वय : 36 लिंग : पुरुष
छायाचित्र उपलब्ध

420 XOG6337737
नाव : अनिता करमोडा
पतीचे नाव: दामा करमोडा
घर क्रमांक : -
वय : 36 लिंग : महिला
छायाचित्र उपलब्ध

421 XOG6336754
नाव : दिपक करमोडा
वडिलांचे नाव: गणेश करमोडा
घर क्रमांक : -
वय : 34 लिंग : पुरुष
छायाचित्र उपलब्ध

422 XOG6336747
नाव : मिना करमोडा
पतीचे नाव: प्रदिप करमोडा
घर क्रमांक : -
वय : 28 लिंग : महिला
छायाचित्र उपलब्ध

423 XOG6336911
नाव : नितेश करमोडा
वडिलांचे नाव: बारक्या करमोडा
घर क्रमांक : -
वय : 27 लिंग : पुरुष
छायाचित्र उपलब्ध

424 XOG6186829
नाव : लक्ष्मी करमोडा
वडिलांचे नाव: मोहन करमोडा
घर क्रमांक : -
वय : 24 लिंग : पुरुष
छायाचित्र उपलब्ध

425 XOG6336655
नाव : रवू काठ्या
पतीचे नाव: अनिल काठ्या
घर क्रमांक : -
वय : 34 लिंग : महिला
छायाचित्र उपलब्ध

426 XOG6404966
नाव : बाबल्या कोम
वडिलांचे नाव: मोहन कोम
घर क्रमांक : -
वय : 36 लिंग : पुरुष
छायाचित्र उपलब्ध

427 XOG6405120
नाव : बारक्या कोम
वडिलांचे नाव: मोहन कोम
घर क्रमांक : -
वय : 31 लिंग : पुरुष
छायाचित्र उपलब्ध

428 XOG6405104
नाव : अंकुश कोम
वडिलांचे नाव: मोहन कोम
घर क्रमांक : -
वय : 25 लिंग : पुरुष
छायाचित्र उपलब्ध

429 XOG6337125
नाव : मथुरा मेऱ्या
पतीचे नाव: शिराड मेऱ्या
घर क्रमांक : -
वय : 47 लिंग : महिला
छायाचित्र उपलब्ध

430 XOG6336523
नाव : निर्मला मोहरा
पतीचे नाव: सुनिल मोहरा
घर क्रमांक : -
वय : 34 लिंग : महिला
छायाचित्र उपलब्ध

431 XOG6184303
नाव : शर्मिला तांबडा
वडिलांचे नाव: रविंद्र तांबडा
घर क्रमांक : -
वय : 41 लिंग : महिला
छायाचित्र उपलब्ध

432 XOG6185227
नाव : अंकेश ठाकरे
वडिलांचे नाव: दिलीप ठाकरे
घर क्रमांक : -
वय : 31 लिंग : पुरुष
छायाचित्र उपलब्ध

433 XOG6337950
नाव : देवु वरखंड्या
वडिलांचे नाव: दामु वरखंड्या
घर क्रमांक : -
वय : 31 लिंग : पुरुष
छायाचित्र उपलब्ध

434 XOG6548846
नाव : संदिप सुरेश लहांगे
वडिलांचे नाव: सुरेश लहांगे
घर क्रमांक : 0
वय : 28 लिंग : पुरुष
छायाचित्र उपलब्ध

435 XOG6542823
नाव : प्रदीप करमोडा
वडिलांचे नाव: कमळाकर करमोडा
घर क्रमांक : 00
वय : 28 लिंग : पुरुष
छायाचित्र उपलब्ध

436 XOG0672174
नाव : कमळाकर किसन बालसी
वडिलांचे नाव: किसन बालसी
घर क्रमांक : डेहणे
वय : 51 लिंग : पुरुष
छायाचित्र उपलब्ध

437 XOG1402577
नाव : गुलाब कमळाकर बालसी
पतीचे नाव: कमळाकर बालसी
घर क्रमांक : डेहणे
वय : 49 लिंग : महिला
छायाचित्र उपलब्ध

438 XOG0672065
नाव : शंकर दामा बेंदर
वडिलांचे नाव: दामा बेंदर
घर क्रमांक : डेहणे
वय : 86 लिंग : पुरुष
छायाचित्र उपलब्ध

439 XOG0672075
नाव : लक्ष्मी शंकर बेंदर
पतीचे नाव: शंकर बेंदर
घर क्रमांक : डेहणे
वय : 76 लिंग : महिला
छायाचित्र उपलब्ध

440 XOG0674623
नाव : मैनी रमेश बेंदर
पतीचे नाव: रमेश बेंदर
घर क्रमांक : डेहणे
वय : 55 लिंग : महिला
छायाचित्र उपलब्ध

441 XOG4975579
नाव : दत्तु शंकर बेंदर
वडिलांचे नाव: शंकर बेंदर
घर क्रमांक : डेहणे
वय : 50 लिंग : पुरुष
छायाचित्र उपलब्ध

442 XOG4975900
नाव : पारु दत्तु बेंदर
पतीचे नाव: दत्तु बेंदर
घर क्रमांक : डेहणे
वय : 49 लिंग : महिला
छायाचित्र उपलब्ध

443 XOG0672213
नाव : काशीनाथ शंकर भोंडवा
वडिलांचे नाव: शंकर भोंडवा
घर क्रमांक : डेहणे
वय : 69 लिंग : पुरुष
छायाचित्र उपलब्ध

444 XOG0672221
नाव : सुमन काशीनाथ भोंडवा
पतीचे नाव: काशीनाथ भोंडवा
घर क्रमांक : डेहणे
वय : 60 लिंग : महिला
छायाचित्र उपलब्ध

445 XOG4288254
नाव : आनंद शंकर भोंडवा
वडिलांचे नाव: शंकर भोंडवा
घर क्रमांक : डेहणे
वय : 43 लिंग : पुरुष
छायाचित्र उपलब्ध

446 XOG0671942
नाव : बाळु गोविंद दळवी
वडिलांचे नाव: गोविंद दळवी
घर क्रमांक : डेहणे
वय : 69 लिंग : पुरुष
छायाचित्र उपलब्ध

447 XOG4975868
नाव : सुमन बाळु दळवी
पतीचे नाव: बाळु दळवी
घर क्रमांक : डेहणे
वय : 65 लिंग : महिला
छायाचित्र उपलब्ध

448 XOG2287837
नाव : मधु गोविंद दळवी
वडिलांचे नाव: गोविंद दळवी
घर क्रमांक : डेहणे
वय : 49 लिंग : पुरुष
छायाचित्र उपलब्ध

449 XOG2287845
नाव : रामी मधु दळवी
पतीचे नाव: मधु दळवी
घर क्रमांक : डेहणे
वय : 47 लिंग : महिला
छायाचित्र उपलब्ध

450 XOG0674071
नाव : भिवा बाबु दिवा
वडिलांचे नाव: बाबु दिवा
घर क्रमांक : डेहणे
वय : 60 लिंग : पुरुष
छायाचित्र उपलब्ध

451 XOG6120554
नाव : शिगवार भास्कर दिवा
वडिलांचे नाव: भास्कर दिवा
घर क्रमांक : डेहणे
वय : 59 लिंग : पुरुष
छायाचित्र उपलब्ध

452 XOG0672015
नाव : तुलसी अर्जुन दिवा
पतीचे नाव: अर्जुन दिवा
घर क्रमांक : डेहणे
वय : 58 लिंग : महिला
छायाचित्र उपलब्ध

453 XOG0674081
नाव : सरु भवा दवा
पतीचे नाव: भवा दवा
घर क्रमांक : डेहणे
वय : 58 लिंग : महिला
छायाचित्र उपलब्ध

454 XOG6119457
नाव : मंजु शणवार दिवा
पतीचे नाव: शणवार दिवा
घर क्रमांक : डेहणे
वय : 57 लिंग : महिला
छायाचित्र उपलब्ध

455 XOG0674102
नाव : लक्ष्मी केशव दवा
पतीचे नाव: केशव दवा
घर क्रमांक : डेहणे
वय : 55 लिंग : महिला
छायाचित्र उपलब्ध

456 XOG2288041
नाव : जया रामु गहला
पतीचे नाव: रामु गहला
घर क्रमांक : डेहणे
वय : 67 लिंग : महिला
छायाचित्र उपलब्ध

457 XOG0671780
नाव : हिरु लहानु गहला
पतीचे नाव: लहानु गहला
घर क्रमांक : डेहणे
वय : 65 लिंग : महिला
छायाचित्र उपलब्ध

458 XOG6120539
नाव : बाबु भिवा गहला
वडिलांचे नाव: भिवा गहला
घर क्रमांक : डेहणे
वय : 64 लिंग : पुरुष
छायाचित्र उपलब्ध

459 XOG0671760
नाव : रामु बाळु गहला
वडिलांचे नाव: बाळु गहला
घर क्रमांक : डेहणे
वय : 60 लिंग : पुरुष
छायाचित्र उपलब्ध

460 XOG0671835
नाव : लक्ष्मण भिवा गहला
वडिलांचे नाव: भिवा गहला
घर क्रमांक : डेहणे
वय : 58 लिंग : पुरुष
छायाचित्र उपलब्ध

461 XOG0671843
नाव : शंकर भिवा गहला
वडिलांचे नाव: भिवा गहला
घर क्रमांक : डेहणे
वय : 58 लिंग : पुरुष
छायाचित्र उपलब्ध

462 XOG0671859
नाव : तुळशी शंकर गहला
पतीचे नाव: शंकर गहला
घर क्रमांक : डेहणे
वय : 56 लिंग : महिला
छायाचित्र उपलब्ध

463 XOG2287829
नाव : सिता लक्ष्मण गहला
पतीचे नाव: लक्ष्मण गहला
घर क्रमांक : डेहणे
वय : 56 लिंग : महिला
छायाचित्र उपलब्ध

464 XOG0671819
नाव : नान्हु नवसु गहला
वडिलांचे नाव: नवसु गहला
घर क्रमांक : डेहणे
वय : 56 लिंग : पुरुष
छायाचित्र उपलब्ध

465 XOG0671827
नाव : रेशमी नान्हु गहला
पतीचे नाव: नान्हु गहला
घर क्रमांक : डेहणे
वय : 54 लिंग : महिला
छायाचित्र उपलब्ध

466 XOG0671736
नाव : गुलाब रघु गहला
वडिलांचे नाव: रघु गहला
घर क्रमांक : डेहणे
वय : 54 लिंग : पुरुष
छायाचित्र उपलब्ध

467 XOG0671744
नाव : सविता रघु गहला
पतीचे नाव: रघु गहला
घर क्रमांक : डेहणे
वय : 54 लिंग : महिला
छायाचित्र उपलब्ध

468 XOG0671750
नाव : मधु रावजी गहला
वडिलांचे नाव: रावजी गहला
घर क्रमांक : डेहणे
वय : 51 लिंग : पुरुष
छायाचित्र उपलब्ध

469 XOG0671770
नाव : लहानु बाळु गहला
वडिलांचे नाव: बाळु गहला
घर क्रमांक : डेहणे
वय : 51 लिंग : पुरुष
छायाचित्र उपलब्ध

470 XOG0671926
नाव : प्रशुराम हरी गहला
वडिलांचे नाव: हरी गहला
घर क्रमांक : डेहणे
वय : 51 लिंग : पुरुष
छायाचित्र उपलब्ध

471 XOG1402445
नाव : रतीलाल हरी गहला
वडिलांचे नाव: हरी गहला
घर क्रमांक : डेहणे
वय : 49 लिंग : पुरुष
छायाचित्र उपलब्ध

472 XOG3684560
नाव : रमेश हरी गहला
वडिलांचे नाव: हरी गहला
घर क्रमांक : डेहणे
वय : 47 लिंग : पुरुष
छायाचित्र उपलब्ध

473 XOG2288058
नाव : सुंदर परशुराम गहला
पतीचे नाव: परशुराम गहला
घर क्रमांक : डेहणे
वय : 45 लिंग : महिला
छायाचित्र उपलब्ध

474 XOG3684586
नाव : शिणवार दाजी गहला
वडिलांचे नाव: दाजी गहला
घर क्रमांक : डेहणे
वय : 44 लिंग : पुरुष
छायाचित्र उपलब्ध

475 XOG1402452
नाव : शैली रतिलाल गहला
पतीचे नाव: रतिलाल गहला
घर क्रमांक : डेहणे
वय : 44 लिंग : महिला
छायाचित्र उपलब्ध

476 XOG2287852
नाव : रधी मधू गहला
पतीचे नाव: मधु गहला
घर क्रमांक : डेहणे
वय : 44 लिंग : महिला
छायाचित्र उपलब्ध

477 XOG0671645
नाव : सुरेश केशव गोलीम
वडिलांचे नाव: केशव गोलीम
घर क्रमांक : डेहणे
वय : 70 लिंग : पुरुष
छायाचित्र उपलब्ध

478 XOG6120521
नाव : नरेश केशव गोलीम
वडिलांचे नाव: केशव गोलीम
घर क्रमांक : डेहणे
वय : 68 लिंग : पुरुष
छायाचित्र उपलब्ध

479 XOG0671651
नाव : सुमन सुरेश गोलीम
पतीचे नाव: सुरेश गोलीम
घर क्रमांक : डेहणे
वय : 68 लिंग : महिला
छायाचित्र उपलब्ध

480 XOG0671552
नाव : माघव नवश्या गोलीम
वडिलांचे नाव: नवश्या गोलीम
घर क्रमांक : डेहणे
वय : 66 लिंग : पुरुष
छायाचित्र उपलब्ध

481 XOG0671671
नाव : जयवंती नरेश गोलीम
पतीचे नाव: नरेश गोलीम
घर क्रमांक : डेहणे
वय : 66 लिंग : महिला
छायाचित्र उपलब्ध

482 XOG0671681
नाव : भवा केशव गोलीम
वडिलांचे नाव: केशव गोलीम
घर क्रमांक : डेहणे
वय : 65 लिंग : पुरुष
छायाचित्र उपलब्ध

483 XOG0671691
नाव : सविता भिवा गोलीम
पतीचे नाव: भिवा गोलीम
घर क्रमांक : डेहणे
वय : 61 लिंग : महिला
छायाचित्र उपलब्ध

484 XOG0671611
नाव : प्रकाश मरल्या गोलीम
वडिलांचे नाव: मरल्या गोलीम
घर क्रमांक : डेहणे
वय : 59 लिंग : पुरुष
छायाचित्र उपलब्ध

485 XOG0671546
नाव : अन्नु गणपत गोलीम
पतीचे नाव: गणपत गोलीम
घर क्रमांक : डेहणे
वय : 58 लिंग : महिला
छायाचित्र उपलब्ध

486 XOG3684404
नाव : विमल प्रकाश गोलीम
पतीचे नाव: प्रकाश गोलीम
घर क्रमांक : डेहणे
वय : 56 लिंग : महिला
छायाचित्र उपलब्ध

487 XOG6486906
नाव : दीपक गोलीम
वडिलांचे नाव: नरेश गोलीम
घर क्रमांक : डेहणे
वय : 24 लिंग : पुरुष
छायाचित्र उपलब्ध

488 XOG0672544
नाव : नवशा चिंतामण हाडळ
वडिलांचे नाव: चिंतामण हाडळ
घर क्रमांक : डेहणे
वय : 50 लिंग : पुरुष
छायाचित्र उपलब्ध

489 XOG4288288
नाव : अरविंद चिंतामण हाडळ
वडिलांचे नाव: चिंतामण हाडळ
घर क्रमांक : डेहणे
वय : 44 लिंग : पुरुष
छायाचित्र उपलब्ध

490 XOG6119523
नाव : कम्मु नारु करमोडा
पतीचे नाव: नारु करमोडा
घर क्रमांक : डेहणे
वय : 85 लिंग : महिला
छायाचित्र उपलब्ध

491 XOG6119549
नाव : बारक्या लाडक्या करमोडा
वडिलांचे नाव: लाडक्या करमोडा
घर क्रमांक : डेहणे
वय : 70 लिंग : पुरुष
छायाचित्र उपलब्ध

492 XOG4975892
नाव : केशव लाडक्या करमोडा
वडिलांचे नाव: लाडक्या करमोडा
घर क्रमांक : डेहणे
वय : 69 लिंग : पुरुष
छायाचित्र उपलब्ध

493 XOG4975496
नाव : चंतामण गोपाळ करमोडा
वडिलांचे नाव: गोपाळ करमोडा
घर क्रमांक : डेहणे
वय : 69 लिंग : पुरुष
छायाचित्र उपलब्ध

494 XOG6119564
नाव : यशवंत गोपाळ करमोडा
वडिलांचे नाव: गोपाळ करमोडा
घर क्रमांक : डेहणे
वय : 67 लिंग : पुरुष
छायाचित्र उपलब्ध

495 XOG6119556
नाव : मंगळी बारक्या करमोडा
पतीचे नाव: बारक्या करमोडा
घर क्रमांक : डेहणे
वय : 66 लिंग : महिला
छायाचित्र उपलब्ध

496 XOG6120505
नाव : रीश्या लक्ष्मण करमोडा
वडिलांचे नाव: लक्ष्मण करमोडा
घर क्रमांक : डेहणे
वय : 64 लिंग : पुरुष
छायाचित्र उपलब्ध

497 XOG4975520
नाव : शेवंती केशव करमोडा
पतीचे नाव: केशव करमोडा
घर क्रमांक : डेहणे
वय : 63 लिंग : महिला
छायाचित्र उपलब्ध

498 XOG6120497
नाव : कमली चंतामण करमोडा
पतीचे नाव: चंतामण करमोडा
घर क्रमांक : डेहणे
वय : 62 लिंग : महिला
छायाचित्र उपलब्ध

499 XOG0671364
नाव : गुलाब नारायण करमोडा
पतीचे नाव: नारायण करमोडा
घर क्रमांक : डेहणे
वय : 62 लिंग : महिला
छायाचित्र उपलब्ध

500 XOG2287969
नाव : माल्ही यशवंत करमोडा
पतीचे नाव: यशवंत करमोडा
घर क्रमांक : डेहणे
वय : 61 लिंग : महिला
छायाचित्र उपलब्ध

501 XOG0671384
नाव : अर्जुन गोविंद करमोडा
वडिलांचे नाव: गोविंद करमोडा
घर क्रमांक : डेहणे
वय : 61 लिंग : पुरुष
छायाचित्र उपलब्ध

502 XOG0671394
नाव : शालु अर्जुन करमोडा
पतीचे नाव: अर्जुन करमोडा
घर क्रमांक : डेहणे
वय : 58 लिंग : महिला
छायाचित्र उपलब्ध

503 XOG0671166
नाव : वजय नारु करमोडा
वडिलांचे नाव: नारु करमोडा
घर क्रमांक : डेहणे
वय : 58 लिंग : पुरुष
छायाचित्र उपलब्ध

504 XOG0671374
नाव : केसरी नारायण करमोडा
पतीचे नाव: नारायण करमोडा
घर क्रमांक : डेहणे
वय : 58 लिंग : महिला
छायाचित्र उपलब्ध

505 XOG6119499
नाव : जानकी गणेश करमोडा
पतीचे नाव: गणेश करमोडा
घर क्रमांक : डेहणे
वय : 57 लिंग : महिला
छायाचित्र उपलब्ध

506 XOG4975785
नाव : जगदीश नवसु करमोडा
वडिलांचे नाव: नवसु करमोडा
घर क्रमांक : डेहणे
वय : 56 लिंग : पुरुष
छायाचित्र उपलब्ध

507 XOG3684412
नाव : राधा विजय करमोडा
पतीचे नाव: विजय करमोडा
घर क्रमांक : डेहणे
वय : 55 लिंग : महिला
छायाचित्र उपलब्ध

508 XOG4976007
नाव : लाडकी जगदीश करमोडा
पतीचे नाव: जगदीश करमोडा
घर क्रमांक : डेहणे
वय : 54 लिंग : महिला
छायाचित्र उपलब्ध

509 XOG0673732
नाव : रघुनाथ बापु करमोडा
वडिलांचे नाव: बापु करमोडा
घर क्रमांक : डेहणे
वय : 50 लिंग : पुरुष
छायाचित्र उपलब्ध

510 XOG1402262
नाव : पारु विष्णु करमोडा
पतीचे नाव: विष्णु करमोडा
घर क्रमांक : डेहणे
वय : 47 लिंग : महिला
छायाचित्र उपलब्ध

511 XOG2287795
नाव : प्रमिला बाळू करमोडा
वडिलांचे नाव: बाळू करमोडा
घर क्रमांक : डेहणे
वय : 46 लिंग : महिला
छायाचित्र उपलब्ध

512 XOG0671041
नाव : दामा लाडक्या काठया
वडिलांचे नाव: लाडक्या काठया
घर क्रमांक : डेहणे
वय : 63 लिंग : पुरुष
छायाचित्र उपलब्ध

513 XOG0671057
नाव : वसंत लाडक्या काठया
वडिलांचे नाव: लाडक्या काठया
घर क्रमांक : डेहणे
वय : 61 लिंग : पुरुष
छायाचित्र उपलब्ध

514 XOG0671483
नाव : रामा बारक्या खाच्या
वडिलांचे नाव: बारक्या खाच्या
घर क्रमांक : डेहणे
वय : 81 लिंग : पुरुष
छायाचित्र उपलब्ध

515 XOG6120513
नाव : वेनी रामा खाच्या
पतीचे नाव: रामा खाच्या
घर क्रमांक : डेहणे
वय : 76 लिंग : महिला
छायाचित्र उपलब्ध

516 XOG0671504
नाव : तारा रामा खाच्या
पतीचे नाव: रामा खाच्या
घर क्रमांक : डेहणे
वय : 72 लिंग : महिला
छायाचित्र उपलब्ध

517 XOG6223267
नाव : भिवा बारक्या खाच्या
वडिलांचे नाव: बारक्या खाच्या
घर क्रमांक : डेहणे
वय : 45 लिंग : पुरुष
छायाचित्र उपलब्ध

518 XOG4288247
नाव : शिडवी भिवा खाच्या
पतीचे नाव: भिवा खाच्या
घर क्रमांक : डेहणे
वय : 43 लिंग : महिला
छायाचित्र उपलब्ध

519 XOG0671077
नाव : कमळी वामन कोम
पतीचे नाव: वामन कोम
घर क्रमांक : डेहणे
वय : 78 लिंग : महिला
छायाचित्र उपलब्ध

520 XOG0671132
नाव : जमनी रुपजी कोम
पतीचे नाव: रुपजी कोम
घर क्रमांक : डेहणे
वय : 71 लिंग : महिला
छायाचित्र उपलब्ध

521 XOG4288239
नाव : विष्णू रुपजी कोम
वडिलांचे नाव: रुपजी कोम
घर क्रमांक : डेहणे
वय : 57 लिंग : पुरुष
छायाचित्र उपलब्ध

522 XOG0671087
नाव : जयराम वामन कोम
वडिलांचे नाव: वामन कोम
घर क्रमांक : डेहणे
वय : 52 लिंग : पुरुष
छायाचित्र उपलब्ध

523 XOG0671097
नाव : शेवंती जयराम कोम
पतीचे नाव: जयराम कोम
घर क्रमांक : डेहणे
वय : 50 लिंग : महिला
छायाचित्र उपलब्ध

524 XOG2288009
नाव : रामा वामन कोम
वडिलांचे नाव: वामन कोम
घर क्रमांक : डेहणे
वय : 50 लिंग : पुरुष
छायाचित्र उपलब्ध

525 XOG2288017
नाव : संजू रामा कोम
पतीचे नाव: रामा कोम
घर क्रमांक : डेहणे
वय : 48 लिंग : महिला
छायाचित्र उपलब्ध

526 XOG2288025
नाव : अर्जुन रुपजी कोम
वडिलांचे नाव: रुपजी कोम
घर क्रमांक : डेहणे
वय : 47 लिंग : पुरुष
छायाचित्र उपलब्ध

527 XOG2288033
नाव : पार्वती रुपजी कोम
वडिलांचे नाव: रुपजी कोम
घर क्रमांक : डेहणे
वय : 46 लिंग : महिला
छायाचित्र उपलब्ध

528 XOG1402122
नाव : सुमन अर्जुन कोम
पतीचे नाव: अर्जुन कोम
घर क्रमांक : डेहणे
वय : 45 लिंग : महिला
छायाचित्र उपलब्ध

529 XOG4288262
नाव : कृष्णा वामन कोम
वडिलांचे नाव: वामन कोम
घर क्रमांक : डेहाने
वय : 42 लिंग : पुरुष
छायाचित्र उपलब्ध

530 XOG0672451
नाव : सुरेश बारक्या लहांगे
वडिलांचे नाव: बारक्या लहांगे
घर क्रमांक : डेहणे
वय : 51 लिंग : पुरुष
छायाचित्र उपलब्ध

531 XOG2287951
नाव : सुंदर सुरेश लहांगे
पतीचे नाव: सुरेश लहांगे
घर क्रमांक : डेहणे
वय : 49 लिंग : महिला
छायाचित्र उपलब्ध

532 XOG3684578
नाव : धर्मा बारक्या लहांगे
वडिलांचे नाव: बारक्या लहांगे
घर क्रमांक : डेहणे
वय : 47 लिंग : पुरुष
छायाचित्र उपलब्ध

533 XOG2287928
नाव : संजी धर्मा लहांगे
पतीचे नाव: धर्मा लहांगे
घर क्रमांक : डेहणे
वय : 45 लिंग : महिला
छायाचित्र उपलब्ध

534 XOG0672293
नाव : जगन्नाथ जिव्या मे-या
वडिलांचे नाव: जिण्या मे-या
घर क्रमांक : डेहणे
वय : 84 लिंग : पुरुष
छायाचित्र उपलब्ध

535 XOG0672304
नाव : शनी जगन्नाथ मेऱ्या
पतीचे नाव: जगन्नाथ मे-या
घर क्रमांक : 00
वय : 96 लिंग : महिला
छायाचित्र उपलब्ध

536 XOG4975793
नाव : शेवंती चैत्या मे-या
पतीचे नाव: चैत्या मे-या
घर क्रमांक : डेहणे
वय : 57 लिंग : महिला
छायाचित्र उपलब्ध

537 XOG6120588
नाव : मथी रमेश मे-या
पतीचे नाव: रमेश मे-या
घर क्रमांक : डेहणे
वय : 56 लिंग : महिला
छायाचित्र उपलब्ध

538 XOG0672338
नाव : किसन जगन्नाथ मे-या
वडिलांचे नाव: जगन्नाथ मे-या
घर क्रमांक : डेहणे
वय : 53 लिंग : पुरुष
छायाचित्र उपलब्ध

539 XOG0672346
नाव : पारु किसन मे-या
पतीचे नाव: किसन मे-या
घर क्रमांक : डेहणे
वय : 50 लिंग : महिला
छायाचित्र उपलब्ध

540 XOG2287910
नाव : सुनिता शोलू मे-या
पतीचे नाव: शोलू मे-या
घर क्रमांक : डेहणे
वय : 46 लिंग : महिला
छायाचित्र उपलब्ध

541 XOG2287860
नाव : दिलीप मधु मे-या
वडिलांचे नाव: मधु मे-या
घर क्रमांक : डेहणे
वय : 44 लिंग : पुरुष
छायाचित्र उपलब्ध

542 XOG0672372
नाव : यशवंत भिकु मेऱ्या
वडिलांचे नाव: भिकु मेऱ्या
घर क्रमांक : डेहणे
वय : 61 लिंग : पुरुष
छायाचित्र उपलब्ध

543 XOG6119465
नाव : चापी बच्चु मेऱ्या
पतीचे नाव: बच्चु मेऱ्या
घर क्रमांक : डेहणे
वय : 58 लिंग : महिला
छायाचित्र उपलब्ध

544 XOG0672382
नाव : शेवंती यशवंत मेऱ्या
पतीचे नाव: यशवंत मेऱ्या
घर क्रमांक : डेहणे
वय : 56 लिंग : महिला
छायाचित्र उपलब्ध

545 XOG3684594
नाव : सुनिल वनश्या मोहरा
वडिलांचे नाव: वनश्या मोहरा
घर क्रमांक : डेहणे
वय : 43 लिंग : पुरुष
छायाचित्र उपलब्ध

546 XOG4975645
नाव : चंतू शंकर मोंडवा
वडिलांचे नाव: शंकर मोंडवा
घर क्रमांक : डेहणे
वय : 86 लिंग : पुरुष
छायाचित्र उपलब्ध

547 XOG6120562
नाव : शांती चंतू मोंडवा
पतीचे नाव: चंतू मोंडवा
घर क्रमांक : डेहणे
वय : 76 लिंग : महिला
छायाचित्र उपलब्ध

548 XOG4975728
नाव : संतोष चंतू मोंडवा
वडिलांचे नाव: चंतू मोंडवा
घर क्रमांक : डेहणे
वय : 59 लिंग : पुरुष
छायाचित्र उपलब्ध

549 XOG0672283
नाव : गुलाब मदन मोंडवा
पतीचे नाव: मदन मोंडवा
घर क्रमांक : डेहणे
वय : 57 लिंग : महिला
छायाचित्र उपलब्ध

550 XOG4975777
नाव : सुंदर संतोष मोंडवा
पतीचे नाव: संतोष मोंडवा
घर क्रमांक : डेहणे
वय : 55 लिंग : महिला
छायाचित्र उपलब्ध

551 XOG0672510
नाव : ताई कान्हु सपाटया
पतीचे नाव: कान्हु सपाटया
घर क्रमांक : डेहणे
वय : 61 लिंग : महिला
छायाचित्र उपलब्ध

552 XOG4288270
नाव : विजय गंगाराम तांबडा
वडिलांचे नाव: गंगाराम तांबडा
घर क्रमांक : डेहणे
वय : 45 लिंग : पुरुष
छायाचित्र उपलब्ध

553 XOG3684438
नाव : रेणूका विजय तांबडा
पतीचे नाव: विजय तांबडा
घर क्रमांक : डेहणे
वय : 42 लिंग : महिला
छायाचित्र उपलब्ध

554 XOG2287811
नाव : विठ्ठल गंगाराम तांबडा
वडिलांचे नाव: गंगाराम तांबडा
घर क्रमांक : डेहणे
वय : 42 लिंग : पुरुष
छायाचित्र उपलब्ध

555 XOG0671025
नाव : वाज्या रध्या उराडया
वडिलांचे नाव: राघ्या उराडया
घर क्रमांक : डेहणे
वय : 70 लिंग : पुरुष
छायाचित्र उपलब्ध

556 XOG0671033
नाव : लहानी वाज्या उराडया
पतीचे नाव: वाज्या उराडया
घर क्रमांक : डेहणे
वय : 67 लिंग : महिला
छायाचित्र उपलब्ध

557 XOG0672734
नाव : सकी जानू भोंडवा
पतीचे नाव: जानू भोंडवा
घर क्रमांक : खुमारपाडा
वय : 66 लिंग : महिला
छायाचित्र उपलब्ध

558 XOG4975736
नाव : देवीचंद नथू भोंडवा
वडिलांचे नाव: नथू भोंडवा
घर क्रमांक : खुमारपाडा
वय : 62 लिंग : पुरुष
छायाचित्र उपलब्ध

559 XOG0672809
नाव : चंदू नथू भोंडवा
वडिलांचे नाव: नथू भोंडवा
घर क्रमांक : खुमारपाडा
वय : 57 लिंग : पुरुष
छायाचित्र उपलब्ध

560 XOG0672788
नाव : लाडकी वष्णु भोंडवा
पतीचे नाव: वष्णु भोंडवा
घर क्रमांक : खुमारपाडा
वय : 53 लिंग : महिला
छायाचित्र उपलब्ध

561 XOG2288405
नाव : सुनिल शंकर बेंदर
वडिलांचे नाव: शंकर बेंदर
घर क्रमांक : पाटील
वय : 47 लिंग : पुरुष
छायाचित्र उपलब्ध

562 XOG2288462
नाव : रत्नाकर मंगल बेंदर
वडिलांचे नाव: मंगल बेंदर
घर क्रमांक : पाटील
वय : 44 लिंग : पुरुष
छायाचित्र उपलब्ध

563 XOG2288413
नाव : लता सुनिल बेंदर
वडिलांचे नाव: सुनिल बेंदर
घर क्रमांक : पाटील
वय : 43 लिंग : महिला
छायाचित्र उपलब्ध

564 XOG2288447
नाव : अरविंद शंकर बेंदर
वडिलांचे नाव: शंकर बेंदर
घर क्रमांक : पाटील
वय : 41 लिंग : पुरुष
छायाचित्र उपलब्ध

565 XOG2288454
नाव : वेणी अरविंद बेंदर
वडिलांचे नाव: अरविंद बेंदर
घर क्रमांक : पाटील
वय : 41 लिंग : महिला
छायाचित्र उपलब्ध

566 XOG2288470
नाव : कलू रत्नाकर बेंदर
वडिलांचे नाव: रत्नाकर बेंदर
घर क्रमांक : पाटील
वय : 40 लिंग : पुरुष
छायाचित्र उपलब्ध

567 XOG2288397
नाव : शंकर राघु दिवा
वडिलांचे नाव: राघु बेंदर
घर क्रमांक : पाटील
वय : 47 लिंग : पुरुष
छायाचित्र उपलब्ध

568 XOG1402254
नाव : पर्वती शंकर दिवा
वडिलांचे नाव: शंकर माच्छी
घर क्रमांक : पाटील
वय : 42 लिंग : महिला
छायाचित्र उपलब्ध

569 XOG6336358
नाव : सुदाम गहला
वडिलांचे नाव: केशव गहला
घर क्रमांक : 204
वय : 27 लिंग : पुरुष
छायाचित्र उपलब्ध

570 XOG6336366
नाव : अरुणा गहला
पतीचे नाव: सुदाम गहला
घर क्रमांक : 204
वय : 26 लिंग : महिला
छायाचित्र उपलब्ध

571 XOG6337174
नाव : रविंद्र गहला
वडिलांचे नाव: केशव गहला
घर क्रमांक : 204
वय : 25 लिंग : पुरुष
छायाचित्र उपलब्ध

572 XOG6337190
नाव : वनिता रविंद्र गहला
पतीचे नाव: रविंद्र गहला
घर क्रमांक : 204
वय : 24 लिंग : महिला
छायाचित्र उपलब्ध

573 XOG6336614
नाव : अक्षय मेऱ्या
वडिलांचे नाव: रमेश मेऱ्या
घर क्रमांक : 207
वय : 31 लिंग : पुरुष
छायाचित्र उपलब्ध

574 XOG6336788
नाव : शिवम मेऱ्या
वडिलांचे नाव: रमेश मेऱ्या
घर क्रमांक : 207
वय : 26 लिंग : पुरुष
छायाचित्र उपलब्ध

575 XOG6337786
नाव : ताई मेऱ्या
पतीचे नाव: अक्षय मेऱ्या
घर क्रमांक : 207
वय : 25 लिंग : महिला
छायाचित्र उपलब्ध

576 XOG6337067
नाव : मंगेश गोलिम
वडिलांचे नाव: भिवा गोलिम
घर क्रमांक : 210
वय : 29 लिंग : पुरुष
छायाचित्र उपलब्ध

577 XOG6337133
नाव : अलका गोलिम
वडिलांचे नाव: भिवा गोलिम
घर क्रमांक : 210
वय : 25 लिंग : महिला
छायाचित्र उपलब्ध

578 XOG6337844
नाव : रुकसाना भोंडवा
पतीचे नाव: विनोद भोंडवा
घर क्रमांक : 212
वय : 26 लिंग : महिला
छायाचित्र उपलब्ध

579 XOG6337687
नाव : केरु भोंडवा
पतीचे नाव: रतिलाल भोंडवा
घर क्रमांक : 212
वय : 37 लिंग : महिला
छायाचित्र उपलब्ध

580 XOG6337679
नाव : रतिलाल भोंडवा
वडिलांचे नाव: जगदीश भोंडवा
घर क्रमांक : 212
वय : 34 लिंग : पुरुष
छायाचित्र उपलब्ध

581 XOG6336978
नाव : कमल भोंडवा
पतीचे नाव: हरीश भोंडवा
घर क्रमांक : 212
वय : 26 लिंग : महिला
छायाचित्र उपलब्ध

582 XOG6336671
नाव : मंगळ्या करमोडा
वडिलांचे नाव: रामा करमोडा
घर क्रमांक : 220
वय : 53 लिंग : पुरुष
छायाचित्र उपलब्ध

583 XOG6336689
नाव : यशवंती करमोडा
पतीचे नाव: मंगळ्या करमोडा
घर क्रमांक : 220
वय : 52 लिंग : महिला
छायाचित्र उपलब्ध

584 XOG5872502
नाव : धर्मा मोहन करमोडा
वडिलांचे नाव: मोहन करमोडा
घर क्रमांक : 222
वय : 35 लिंग : पुरुष
छायाचित्र उपलब्ध

585 XOG5872411
नाव : चंदा धर्मा करमोडा
पतीचे नाव: धर्मा करमोडा
घर क्रमांक : 222
वय : 28 लिंग : महिला
छायाचित्र उपलब्ध

586 XOG6337927
नाव : दिनेश करमोडा
वडिलांचे नाव: पांडुरंग करमोडा
घर क्रमांक : 223
वय : 40 लिंग : पुरुष
छायाचित्र उपलब्ध

587 XOG6336648
नाव : लहाणू मेऱ्या
वडिलांचे नाव: बच्चू मेऱ्या
घर क्रमांक : 224
वय : 35 लिंग : पुरुष
छायाचित्र उपलब्ध

588 XOG6336697
नाव : विमल मेऱ्या
पतीचे नाव: लहाणु मेऱ्या
घर क्रमांक : 224
वय : 35 लिंग : महिला
छायाचित्र उपलब्ध

589 XOG6337000
नाव : माली दळवी
पतीचे नाव: नरेश दळवी
घर क्रमांक : 225
वय : 54 लिंग : महिला
छायाचित्र उपलब्ध

590 XOG6337018
नाव : अंकुश दिवा
वडिलांचे नाव: अर्जुन दिवा
घर क्रमांक : 227
वय : 25 लिंग : पुरुष
छायाचित्र उपलब्ध

591 XOG6336606
नाव : निर्मला दिवा
पतीचे नाव: निलेश दिवा
घर क्रमांक : 228
वय : 33 लिंग : महिला
छायाचित्र उपलब्ध

592 XOG6337257
नाव : निलेश दिवा
वडिलांचे नाव: लाडक्या दिवा
घर क्रमांक : 228
वय : 33 लिंग : पुरुष
छायाचित्र उपलब्ध

593 XOG6337703
नाव : संतोष करमोडा
वडिलांचे नाव: यशवंत करमोडा
घर क्रमांक : 232
वय : 28 लिंग : पुरुष
छायाचित्र उपलब्ध

594 XOG6337828
नाव : संजय दळवी
वडिलांचे नाव: शंकर दळवी
घर क्रमांक : 236
वय : 36 लिंग : पुरुष
छायाचित्र उपलब्ध

595 XOG6337836
नाव : गिरजी दळवी
पतीचे नाव: संजय दळवी
घर क्रमांक : 236
वय : 34 लिंग : महिला
छायाचित्र उपलब्ध

596 XOG6336952
नाव : सुकरी भोंडवा
पतीचे नाव: प्रकाश भोंडवा
घर क्रमांक : 239
वय : 40 लिंग : महिला
छायाचित्र उपलब्ध

597 XOG6404990
नाव : रूचीना भूयाळ
पतीचे नाव: मिलिंद भूयाळ
घर क्रमांक : 294
वय : 34 लिंग : महिला
छायाचित्र उपलब्ध

598 XOG6337794
नाव : लक्ष्मी कोम
पतीचे नाव: मुकुंद कोम
घर क्रमांक : 457
वय : 39 लिंग : महिला
छायाचित्र उपलब्ध

599 XOG6336507
नाव : सचिन बेंदर
वडिलांचे नाव: सुरेश बेंदर
घर क्रमांक : 458
वय : 28 लिंग : पुरुष
छायाचित्र उपलब्ध

600 XOG6336333
नाव : सुनिता बेंदर
वडिलांचे नाव: सुरेश बेंदर
घर क्रमांक : 458
वय : 25 लिंग : महिला
छायाचित्र उपलब्ध

601 XOG6336986
नाव : सुरज बेंदर
वडिलांचे नाव: सुरेश बेंदर
घर क्रमांक : 458
वय : 25 लिंग : पुरुष
छायाचित्र उपलब्ध

602 XOG6542740
नाव : कमलेश गोलीम
वडिलांचे नाव: गणपत गोलीम
घर क्रमांक : 484
वय : 40 लिंग : पुरुष
छायाचित्र उपलब्ध

603 XOG6336440
नाव : संगिता करमोडा
पतीचे नाव: सुरेश करमोडा
घर क्रमांक : 492
वय : 36 लिंग : महिला
छायाचित्र उपलब्ध

604 XOG6336457
नाव : सुरेश करमोडा
वडिलांचे नाव: नारायण करमोडा
घर क्रमांक : 492
वय : 37 लिंग : पुरुष
छायाचित्र उपलब्ध

605 XOG6338024
नाव : कल्पेश गोलिम
वडिलांचे नाव: प्रकाश गोलिम
घर क्रमांक : 497
वय : 35 लिंग : पुरुष
छायाचित्र उपलब्ध

606 XOG6338016
नाव : शारदा गोलिम
पतीचे नाव: कल्पेश गोलिम
घर क्रमांक : 497
वय : 34 लिंग : महिला
छायाचित्र उपलब्ध

607 XOG6337141
नाव : अतुल गोलिम
वडिलांचे नाव: प्रकाश गोलिम
घर क्रमांक : 497
वय : 24 लिंग : पुरुष
छायाचित्र उपलब्ध

608 XOG6336929
नाव : मंगळी मेऱ्या
पतीचे नाव: जेठया मेऱ्या
घर क्रमांक : 498
वय : 58 लिंग : महिला
छायाचित्र उपलब्ध

609 XOG0672114
नाव : माल्ही महादु बेंदर
पतीचे नाव: महादु बेंदर
घर क्रमांक : डेहणे
वय : 80 लिंग : महिला
छायाचित्र उपलब्ध

610 XOG0672130
नाव : गुलाब गोविंद बेंदर
पतीचे नाव: गोविंद बेंदर
घर क्रमांक : 00
वय : 51 लिंग : महिला
छायाचित्र उपलब्ध

611 XOG6338057
नाव : दामोदर बेंदर
वडिलांचे नाव: गोविंद बेंदर
घर क्रमांक : 500
वय : 35 लिंग : पुरुष
छायाचित्र उपलब्ध

612 XOG6338040
नाव : अमिता बेंदर
पतीचे नाव: राजेश बेंदर
घर क्रमांक : 500
वय : 34 लिंग : महिला
छायाचित्र उपलब्ध

613 XOG6337620
नाव : कमल बेंदर
पतीचे नाव: दामोदर बेंदर
घर क्रमांक : 500
वय : 33 लिंग : महिला
छायाचित्र उपलब्ध

614 XOG6338032
नाव : राजेश बेंदर
वडिलांचे नाव: गोविंद बेंदर
घर क्रमांक : 500
वय : 33 लिंग : पुरुष
छायाचित्र उपलब्ध

615 XOG6337943
नाव : निलेश बालशी
वडिलांचे नाव: किसन बालशी
घर क्रमांक : 505
वय : 38 लिंग : पुरुष
छायाचित्र उपलब्ध

616 XOG6337935
नाव : संती बालशी
पतीचे नाव: निलेश बालशी
घर क्रमांक : 505
वय : 34 लिंग : महिला
छायाचित्र उपलब्ध

617 XOG6543201
नाव : प्रफुल गहला
वडिलांचे नाव: मधू गहला
घर क्रमांक : 552
वय : 23 लिंग : पुरुष
छायाचित्र उपलब्ध

618 XOG6161723
नाव : विनेश भोंडवा
आईचे नाव: चिंतु भोंडवा
घर क्रमांक : 557
वय : 40 लिंग : पुरुष
छायाचित्र उपलब्ध

619 XOG6336960
नाव : वासंती गहला
पतीचे नाव: रमेश गहला
घर क्रमांक : 629
वय : 41 लिंग : महिला
छायाचित्र उपलब्ध

620 XOG6337521
नाव : लक्ष्मण सपाट्या
वडिलांचे नाव: कान्हू सपाट्या
घर क्रमांक : 630
वय : 38 लिंग : पुरुष
छायाचित्र उपलब्ध

621 XOG6336481
नाव : अशोक सपट्या
वडिलांचे नाव: कान्हू सपट्या
घर क्रमांक : 630
वय : 35 लिंग : पुरुष
छायाचित्र उपलब्ध

622 XOG6336622
नाव : रजी सपट्या
पतीचे नाव: लक्ष्मण सपट्या
घर क्रमांक : 630
वय : 35 लिंग : महिला
छायाचित्र उपलब्ध

623 XOG6336341
नाव : रंजना सापट्या
पतीचे नाव: अशोक सापट्या
घर क्रमांक : 630
वय : 31 लिंग : महिला
छायाचित्र उपलब्ध

624 XOG6336549
नाव : विशाल तांबडा
वडिलांचे नाव: रविंद्र तांबडा
घर क्रमांक : 634
वय : 25 लिंग : पुरुष
छायाचित्र उपलब्ध

625 XOG6337661
नाव : सागर गहला
वडिलांचे नाव: परशुराम गहला
घर क्रमांक : 696
वय : 27 लिंग : पुरुष
छायाचित्र उपलब्ध

626 XOG6337653
नाव : गिता गहला
पतीचे नाव: सागर गहला
घर क्रमांक : 696
वय : 26 लिंग : महिला
छायाचित्र उपलब्ध

627 XOG6337083
नाव : स्वप्निल गहला
वडिलांचे नाव: परशुराम गहला
घर क्रमांक : 696
वय : 24 लिंग : पुरुष
छायाचित्र उपलब्ध

628 XOG6543193
नाव : ताई दळवी
पतीचे नाव: सुरज दळवी
घर क्रमांक : 785
वय : 25 लिंग : महिला
छायाचित्र उपलब्ध

629 XOG6547590
नाव : सुरज शिणवार दळवी
वडिलांचे नाव: शिणवार दळवी
घर क्रमांक : 785
वय : 25 लिंग : पुरुष
छायाचित्र उपलब्ध

630 XOG6337596
नाव : सुकन्या ठाकरे
वडिलांचे नाव: दिलीप ठाकरे
घर क्रमांक : 793
वय : 39 लिंग : पुरुष
छायाचित्र उपलब्ध

631 XOG6337612
नाव : नवशी ठाकरे
पतीचे नाव: सुकन्या ठाकरे
घर क्रमांक : 793
वय : 30 लिंग : महिला
छायाचित्र उपलब्ध

632 XOG6543110
नाव : अजय काठ्या
वडिलांचे नाव: वसंत काठ्या
घर क्रमांक : 795
वय : 30 लिंग : पुरुष
छायाचित्र उपलब्ध

633 XOG6548408
नाव : सविता अजय काठ्या
पतीचे नाव: अजय काठ्या
घर क्रमांक : 795
वय : 30 लिंग : महिला
छायाचित्र उपलब्ध

634 XOG6542815
नाव : चैनेश करमोडा
वडिलांचे नाव: नारायण करमोडा
घर क्रमांक : 796
वय : 27 लिंग : पुरुष
छायाचित्र उपलब्ध

635 XOG6548903
नाव : कल्पना चैनेश करमोडा
पतीचे नाव: चैनेश करमोडा
घर क्रमांक : 796
वय : 27 लिंग : महिला
छायाचित्र उपलब्ध

636 XOG6337158
नाव : लडक्या सुतार
वडिलांचे नाव: काशिनाथ सुतार
घर क्रमांक : 796
वय : 36 लिंग : पुरुष
छायाचित्र उपलब्ध

637 XOG6337166
नाव : सुंदर सुतार
पतीचे नाव: लाडक्या सुतार
घर क्रमांक : 796
वय : 34 लिंग : महिला
छायाचित्र उपलब्ध

638 XOG6542583
नाव : भरत गहला
वडिलांचे नाव: लक्ष्मण गहला
घर क्रमांक : 813
वय : 26 लिंग : पुरुष
छायाचित्र उपलब्ध

639 XOG6542773
नाव : वैभवी गहला
पतीचे नाव: भरत गहला
घर क्रमांक : 813
वय : 24 लिंग : महिला
छायाचित्र उपलब्ध

640 XOG6336853
नाव : राजेश खाच्या
वडिलांचे नाव: रामा खाच्या
घर क्रमांक : 819
वय : 32 लिंग : पुरुष
छायाचित्र उपलब्ध

641 XOG6336846
नाव : अमिता खाच्या
पतीचे नाव: राजेश खाच्या
घर क्रमांक : 819
वय : 30 लिंग : महिला
छायाचित्र उपलब्ध

642 XOG6120570
नाव : रमेश जगन्नाथ मे-या
वडिलांचे नाव: जगन्नाथ मे-या
घर क्रमांक : डेहणे
वय : 60 लिंग : पुरुष
छायाचित्र उपलब्ध

643 XOG6336630
नाव : रेश्मा करमोडा
पतीचे नाव: अंकेश करमोडा
घर क्रमांक : 828
वय : 28 लिंग : महिला
छायाचित्र उपलब्ध

644 XOG0671603
नाव : देवजी महादु गोलीम
वडिलांचे नाव: महादु गोलीम
घर क्रमांक : 838
वय : 56 लिंग : पुरुष
छायाचित्र उपलब्ध

645 XOG2287803
नाव : सविता देवजी गोलीम
पतीचे नाव: देवजी गोलीम
घर क्रमांक : डेहणे
वय : 50 लिंग : महिला
छायाचित्र उपलब्ध

646 XOG0672184
नाव : रमण शंकर भोंडवा
वडिलांचे नाव: शंकर भोंडवा
घर क्रमांक : 844
वय : 66 लिंग : पुरुष
छायाचित्र उपलब्ध

647 XOG4975827
नाव : नवशी रमण भोंडवा
पतीचे नाव: रमण भोंडवा
घर क्रमांक : डेहणे
वय : 58 लिंग : महिला
छायाचित्र उपलब्ध

648 XOG6336416
नाव : पुनम गहला
पतीचे नाव: चैनेश गहला
घर क्रमांक : 848
वय : 30 लिंग : महिला
छायाचित्र उपलब्ध

649 XOG6337992
नाव : विकास भोंडवा
वडिलांचे नाव: काशिनाथ भोंडवा
घर क्रमांक : 849
वय : 36 लिंग : पुरुष
छायाचित्र उपलब्ध

650 XOG6338008
नाव : रेखा भोंडवा
पतीचे नाव: किसन भोंडवा
घर क्रमांक : 849
वय : 31 लिंग : महिला
छायाचित्र उपलब्ध

651 XOG6337240
नाव : अरुण भोंडवा
वडिलांचे नाव: काशिनाथ भोंडवा
घर क्रमांक : 849
वय : 30 लिंग : महिला
छायाचित्र उपलब्ध

652 XOG6337232
नाव : निर्मला भोंडवा
पतीचे नाव: अरुण भोंडवा
घर क्रमांक : 849
वय : 28 लिंग : महिला
छायाचित्र उपलब्ध

653 XOG6337869
नाव : सुरज करमोडा
वडिलांचे नाव: विष्णू करमोडा
घर क्रमांक : 851
वय : 33 लिंग : पुरुष
छायाचित्र उपलब्ध

654 XOG6337851
नाव : शेवंती करमोडा
पतीचे नाव: सुरज करमोडा
घर क्रमांक : 851
वय : 31 लिंग : महिला
छायाचित्र उपलब्ध

655 XOG6336739
नाव : भरत करमोडा
वडिलांचे नाव: विष्णू करमोडा
घर क्रमांक : 851
वय : 28 लिंग : पुरुष
छायाचित्र उपलब्ध

656 XOG6336721
नाव : अंकिता करमोडा
पतीचे नाव: भरत करमोडा
घर क्रमांक : 851
वय : 26 लिंग : महिला
छायाचित्र उपलब्ध

657 XOG6337034
नाव : नवशु लहांगे
वडिलांचे नाव: धर्मा लहांगे
घर क्रमांक : 858
वय : 24 लिंग : पुरुष
छायाचित्र उपलब्ध

658 XOG6336580
नाव : रविंद्र सुतार
वडिलांचे नाव: लक्ष्मण सुतार
घर क्रमांक : 863
वय : 44 लिंग : पुरुष
छायाचित्र उपलब्ध

659 XOG6336598
नाव : शेवंती सुतार
पतीचे नाव: रवी सुतार
घर क्रमांक : 863
वय : 44 लिंग : महिला
छायाचित्र उपलब्ध

660 XOG6542831
नाव : रुपेश सुतार
वडिलांचे नाव: रविंद्र सुतार
घर क्रमांक : 863
वय : 25 लिंग : पुरुष
छायाचित्र उपलब्ध

661 XOG6548879
नाव : रुपेश रविंद्र सुतार
वडिलांचे नाव: रविंद्र सुतार
घर क्रमांक : 863
वय : 25 लिंग : पुरुष
छायाचित्र उपलब्ध

662 XOG6337729
नाव : निर्मला गोलिम
वडिलांचे नाव: देवजी गोलिम
घर क्रमांक : 880
वय : 26 लिंग : महिला
छायाचित्र उपलब्ध

663 XOG6336705
नाव : भिकू मेऱ्या
वडिलांचे नाव: चैत्या मेऱ्या
घर क्रमांक : 909
वय : 33 लिंग : पुरुष
छायाचित्र उपलब्ध

664 XOG6337588
नाव : वैशाली करमोडा
पतीचे नाव: माहद्या करमोडा
घर क्रमांक : 915
वय : 30 लिंग : महिला
छायाचित्र उपलब्ध

665 XOG6337570
नाव : माहद्या करमोडा
वडिलांचे नाव: रमेश करमोडा
घर क्रमांक : 915
वय : 27 लिंग : पुरुष
छायाचित्र उपलब्ध

666 XOG6336796
नाव : अजय भोंडवा
वडिलांचे नाव: देविचंद्र भोंडवा
घर क्रमांक : 916
वय : 32 लिंग : पुरुष
छायाचित्र उपलब्ध

667 XOG6337224
नाव : नितेश गहला
वडिलांचे नाव: शंकर गहला
घर क्रमांक : 922
वय : 32 लिंग : पुरुष
छायाचित्र उपलब्ध

668 XOG6337216
नाव : भारती गहला
वडिलांचे नाव: नितेश गहला
घर क्रमांक : 922
वय : 29 लिंग : पुरुष
छायाचित्र उपलब्ध

669 XOG6336663
नाव : संदिप भोंडवा
वडिलांचे नाव: चिंतू भोंडवा
घर क्रमांक : 957
वय : 31 लिंग : पुरुष
छायाचित्र उपलब्ध

670 XOG6336879
नाव : मंगेश बेंदर
वडिलांचे नाव: रमेश बेंदर
घर क्रमांक : 967
वय : 34 लिंग : पुरुष
छायाचित्र उपलब्ध

671 XOG6337984
नाव : गणेश बेंदर
वडिलांचे नाव: रमेश बेंदर
घर क्रमांक : 967
वय : 34 लिंग : पुरुष
छायाचित्र उपलब्ध

672 XOG6336861
नाव : भारती बेंदर
पतीचे नाव: मंगेश बेंदर
घर क्रमांक : 967
वय : 33 लिंग : महिला
छायाचित्र उपलब्ध

673 XOG6337976
नाव : संगिता बेंदर
पतीचे नाव: गणेश बेंदर
घर क्रमांक : 967
वय : 31 लिंग : महिला
छायाचित्र उपलब्ध

674 XOG6336465
नाव : विजय दिवा
वडिलांचे नाव: लक्ष्मण दिवा
घर क्रमांक : 970
वय : 50 लिंग : पुरुष
छायाचित्र उपलब्ध

675 XOG6336432
नाव : लाडकी दिवा
पतीचे नाव: विजय दिवा
घर क्रमांक : 970
वय : 39 लिंग : महिला
छायाचित्र उपलब्ध

676 XOG6336556
नाव : सुंदर दिवा
वडिलांचे नाव: विजय दिवा
घर क्रमांक : 970
वय : 25 लिंग : महिला
छायाचित्र उपलब्ध

677 XOG6336564
नाव : बारकू नथू लाखात
वडिलांचे नाव: नथु लाखात
घर क्रमांक : 978
वय : 38 लिंग : पुरुष
छायाचित्र उपलब्ध

678 XOG6337695
नाव : ललिता लाखात
वडिलांचे नाव: नथ्या लाखात
घर क्रमांक : 978
वय : 28 लिंग : महिला
छायाचित्र उपलब्ध

679 XOG6548960
नाव : रध्या चिंतामण हाडळ
वडिलांचे नाव: चिंतामण हाडळ
घर क्रमांक : 1002
वय : 48 लिंग : पुरुष
छायाचित्र उपलब्ध

680 XOG6543029
नाव : भारती हाडळ
पतीचे नाव: रध्या हाडळ
घर क्रमांक : 1002
वय : 46 लिंग : महिला
छायाचित्र उपलब्ध

681 XOG6542781
नाव : रध्या हाडळ
वडिलांचे नाव: चिंतामण हाडळ
घर क्रमांक : 1002
वय : 35 लिंग : पुरुष
छायाचित्र उपलब्ध

682 XOG6337554
नाव : गुलाब हाडळ
पतीचे नाव: राजेश हाडळ
घर क्रमांक : 1003
वय : 38 लिंग : महिला
छायाचित्र उपलब्ध

683 XOG6337562
नाव : राजेश हाडळ
वडिलांचे नाव: चिंतामण हाडळ
घर क्रमांक : 1003
वय : 35 लिंग : पुरुष
छायाचित्र उपलब्ध

684 XOG6337968
नाव : महाद्या करमोडा
वडिलांचे नाव: काशिनाथ करमोडा
घर क्रमांक : 1046
वय : 29 लिंग : पुरुष
छायाचित्र उपलब्ध

685 XOG6542542
नाव : रंजना बेंदर
वडिलांचे नाव: सुनिल बेंदर
घर क्रमांक : 1113
वय : 27 लिंग : महिला
छायाचित्र उपलब्ध

686 XOG6542575
नाव : कमलेश बेंदर
वडिलांचे नाव: सुनिल बेंदर
घर क्रमांक : 1113
वय : 25 लिंग : पुरुष
छायाचित्र उपलब्ध

687 XOG6336424
नाव : संजय करमोडा
वडिलांचे नाव: नारायण करमोडा
घर क्रमांक : 1146
वय : 29 लिंग : पुरुष
छायाचित्र उपलब्ध

688 XOG6337901
नाव : बच्चू करमोडा
वडिलांचे नाव: नारायण करमोडा
घर क्रमांक : 1146
वय : 29 लिंग : पुरुष
छायाचित्र उपलब्ध

689 XOG6336804
नाव : अजय करमोडा
वडिलांचे नाव: नारायण करमोडा
घर क्रमांक : 1146
वय : 27 लिंग : पुरुष
छायाचित्र उपलब्ध

690 XOG6336812
नाव : जयश्री करमोडा
पतीचे नाव: अजय करमोडा
घर क्रमांक : 1146
वय : 27 लिंग : महिला
छायाचित्र उपलब्ध

691 XOG6338180
नाव : नवशु वरखंड्या
वडिलांचे नाव: दामु वरखंड्या
घर क्रमांक : 1172
वय : 29 लिंग : पुरुष
छायाचित्र उपलब्ध

692 XOG6337877
नाव : भारती वरखंड्या
पतीचे नाव: नवशु वरखंड्या
घर क्रमांक : 1172
वय : 25 लिंग : महिला
छायाचित्र उपलब्ध

693 XOG6336408
नाव : नवश्या
वडिलांचे नाव: माधव गोलीम
घर क्रमांक : 1184
वय : 34 लिंग : पुरुष
छायाचित्र उपलब्ध

694 XOG6542534
नाव : लाडकी मेऱ्या
पतीचे नाव: यशवंत मेऱ्या
घर क्रमांक : 1241
वय : 27 लिंग : महिला
छायाचित्र उपलब्ध

695 XOG6336713
नाव : शेवंत मेऱ्या
पतीचे नाव: यशवंत मेऱ्या
घर क्रमांक : 1249
वय : 24 लिंग : महिला
छायाचित्र उपलब्ध

696 XOG6336374
नाव : सिता करमोडा
पतीचे नाव: निलेश करमोडा
घर क्रमांक : 1299
वय : 58 लिंग : महिला
छायाचित्र उपलब्ध

697 XOG5308572
नाव : निलेश देवू करमोडा
वडिलांचे नाव: देवू करमोडा
घर क्रमांक : 1299
वय : 40 लिंग : पुरुष
छायाचित्र उपलब्ध

698 XOG6542757
नाव : दत्तु दळवी
वडिलांचे नाव: बाळु दळवी
घर क्रमांक : 1308
वय : 41 लिंग : पुरुष
छायाचित्र उपलब्ध

699 XOG6336770
नाव : संजय करमोडा
वडिलांचे नाव: रघुनाथ करमोडा
घर क्रमांक : 1418
वय : 29 लिंग : पुरुष
छायाचित्र उपलब्ध

700 XOG6337778
नाव : लाहानी करमोडा
पतीचे नाव: रिष्या करमोडा
घर क्रमांक : 1432
वय : 46 लिंग : महिला
छायाचित्र उपलब्ध

701 XOG6336499
नाव : संगिता तांबडा
पतीचे नाव: विठ्ठल तांबडा
घर क्रमांक : 1505
वय : 38 लिंग : महिला
छायाचित्र उपलब्ध

702 XOG6336820
नाव : कमळाकर करमोडा
वडिलांचे नाव: रामा करमोडा
घर क्रमांक : 1507
वय : 54 लिंग : पुरुष
छायाचित्र उपलब्ध

703 XOG6336838
नाव : बायजी करमोडा
पतीचे नाव: कमळाकर करमोडा
घर क्रमांक : 1507
वय : 52 लिंग : महिला
छायाचित्र उपलब्ध

704 XOG6337745
नाव : संगिता करमोडा
पतीचे नाव: नरेश करमोडा
घर क्रमांक : 1507
वय : 37 लिंग : महिला
छायाचित्र उपलब्ध

705 XOG6337752
नाव : नरेश करमोडा
वडिलांचे नाव: कमलाकर करमोडा
घर क्रमांक : 1507
वय : 32 लिंग : पुरुष
छायाचित्र उपलब्ध

706 XOG6336473
नाव : सुनिल करमोडा
वडिलांचे नाव: कमळाकर करमोडा
घर क्रमांक : 1507
वय : 31 लिंग : पुरुष
छायाचित्र उपलब्ध

707 XOG6336515
नाव : सुंदर करमोडा
पतीचे नाव: सुनिल करमोडा
घर क्रमांक : 1507
वय : 31 लिंग : महिला
छायाचित्र उपलब्ध

708 XOG6337547
नाव : राजेंद्र भोंडवा
वडिलांचे नाव: जानू भोंडवा
घर क्रमांक : 1519
वय : 41 लिंग : पुरुष
छायाचित्र उपलब्ध

709 XOG6337711
नाव : शंकर वरखंड्या
वडिलांचे नाव: मंगल्या वरखंड्या
घर क्रमांक : 1528
वय : 58 लिंग : पुरुष
छायाचित्र उपलब्ध

710 XOG6336390
नाव : पार्वती वरखंड्या
पतीचे नाव: शंकर वरखंड्या
घर क्रमांक : 1528
वय : 45 लिंग : महिला
छायाचित्र उपलब्ध

711 XOG6336382
नाव : सुनिल वरखंड्या
वडिलांचे नाव: शंकर वरखंड्या
घर क्रमांक : 1528
वय : 24 लिंग : पुरुष
छायाचित्र उपलब्ध

712 XOG6337208
नाव : रामचंद्र गोलिम
वडिलांचे नाव: महादू गोलिम
घर क्रमांक : 1550
वय : 40 लिंग : पुरुष
छायाचित्र उपलब्ध

713 XOG6337810
नाव : भारती गोलिम
पतीचे नाव: रामचंद्र गोलिम
घर क्रमांक : 1550
वय : 36 लिंग : महिला
छायाचित्र उपलब्ध

714 XOG6336572
नाव : सरू करमोडा
पतीचे नाव: विलास करमोडा
घर क्रमांक : 1569
वय : 39 लिंग : महिला
छायाचित्र उपलब्ध

715 XOG6337919
नाव : अंकेश गहला
वडिलांचे नाव: बाबू गहला
घर क्रमांक : 1574
वय : 38 लिंग : पुरुष
छायाचित्र उपलब्ध

716 XOG6337760
नाव : ललिता गहला
पतीचे नाव: अंकेश गहला
घर क्रमांक : 1574
वय : 32 लिंग : महिला
छायाचित्र उपलब्ध

717 XOG6337885
नाव : सुनिल वरठा
वडिलांचे नाव: रडका वरठा
घर क्रमांक : 1582
वय : 36 लिंग : पुरुष
छायाचित्र उपलब्ध

718 XOG6337893
नाव : वंदना वरठा
पतीचे नाव: सुनिल वरठा
घर क्रमांक : 1582
वय : 36 लिंग : महिला
छायाचित्र उपलब्ध

719 XOG6336895
नाव : पिंकी हाडळ
पतीचे नाव: अरविंद हाडळ
घर क्रमांक : 1586
वय : 39 लिंग : महिला
छायाचित्र उपलब्ध

720 XOG6337646
नाव : किशोर नारायण करमोडा
वडिलांचे नाव: नारायण करमोडा
घर क्रमांक : 1604
वय : 36 लिंग : पुरुष
छायाचित्र उपलब्ध

721 XOG6337109
नाव : लक्ष्मी हाडळ
पतीचे नाव: नवश्या हाडळ
घर क्रमांक : 1663
वय : 44 लिंग : महिला
छायाचित्र उपलब्ध

722 XOG6336762
नाव : विजय करमोडा
वडिलांचे नाव: नारायण करमोडा
घर क्रमांक : 1708
वय : 31 लिंग : पुरुष
छायाचित्र उपलब्ध

723 XOG6337182
नाव : सिता गोलिम
पतीचे नाव: नवश्या गोलिम
घर क्रमांक : 1844
वय : 29 लिंग : महिला
छायाचित्र उपलब्ध

724 XOG6594642
नाव : मंगेश कोम
वडिलांचे नाव: मुकुंद कोम
घर क्रमांक : 0
वय : 21 लिंग : पुरुष
छायाचित्र उपलब्ध

725 XOG6600126
नाव : आशिष दिवा
वडिलांचे नाव: विलास दिवा
घर क्रमांक : 00
वय : 21 लिंग : पुरुष
छायाचित्र उपलब्ध

726 XOG6620942
नाव : शर्मिला सुभाष करमोडा
पतीचे नाव: सुभाष करमोडा
घर क्रमांक : 00
वय : 25 लिंग : महिला
छायाचित्र उपलब्ध

727 XOG6642912
नाव : चंदू कोठारी
वडिलांचे नाव: रामा कोठारी
घर क्रमांक : 00
वय : 42 लिंग : पुरुष
छायाचित्र उपलब्ध

728 XOG6647259
नाव : रवी चंदू भोंडवा
वडिलांचे नाव: चंदू भोंडवा
घर क्रमांक : ख़ुमार पाडा
वय : 29 लिंग : पुरुष
छायाचित्र उपलब्ध

729 XOG6664379
नाव : अरुणा प्रवीण गहला
पतीचे नाव: प्रवीण गहला
घर क्रमांक : 0
वय : 26 लिंग : महिला
छायाचित्र उपलब्ध

730 XOG6669147
नाव : सारिका सुतार
पतीचे नाव: रुपेश सुतार
घर क्रमांक : 0
वय : 23 लिंग : महिला
छायाचित्र उपलब्ध

731 XOG6669139
नाव : धर्मा शंकर वरखंड्या
वडिलांचे नाव: शंकर वरखंड्या
घर क्रमांक : 0
वय : 23 लिंग : पुरुष
छायाचित्र उपलब्ध

732 XOG6699946
नाव : कुसुम दिलीप मेर्या
पतीचे नाव: दिलीप मधू मेर्या
घर क्रमांक : ख़ुमार पाडा
वय : 40 लिंग : महिला
छायाचित्र उपलब्ध

733 XOG6700769
नाव : मनोज गोलीम
वडिलांचे नाव: महादू गोलीम
घर क्रमांक : डेहने खुमारपाडा
वय : 39 लिंग : पुरुष
छायाचित्र उपलब्ध

734 XOG6703003
नाव : सुरज विष्णू भोंडवा
वडिलांचे नाव: विष्णू भोंडवा
घर क्रमांक : खुमार पाडा रोड
वय : 24 लिंग : पुरुष
छायाचित्र उपलब्ध

735 XOG6718415
नाव : निकिता विलास करमोडा
वडिलांचे नाव: विलास करमोडा
घर क्रमांक : 00
वय : 21 लिंग : महिला
छायाचित्र उपलब्ध

736 XOG6731376
नाव : उज्वला अजय भोंडवा
पतीचे नाव: अजय भोंडवा
घर क्रमांक : 1841
वय : 23 लिंग : महिला
छायाचित्र उपलब्ध

737 XOG6739171
नाव : नीता मिलन गोलीम
वडिलांचे नाव: मिलन गोलीम
घर क्रमांक : 889
वय : 22 लिंग : महिला
छायाचित्र उपलब्ध

738 XOG6742092
नाव : करण किसन मेऱ्या
वडिलांचे नाव: किसन मेऱ्या
घर क्रमांक : 1277
वय : 24 लिंग : पुरुष
छायाचित्र उपलब्ध

739 XOG6754907
नाव : समीर शोलू मेऱ्या
वडिलांचे नाव: शोलू मेऱ्या
घर क्रमांक : 1253
वय : 22 लिंग : पुरुष
छायाचित्र उपलब्ध

740 XOG6755219
नाव : शुभम संतोष भोंडवा
वडिलांचे नाव: संतोष भोंडवा
घर क्रमांक : 1351
वय : 23 लिंग : पुरुष
छायाचित्र उपलब्ध

741 XOG6755227
नाव : सुनीता किसन मेऱ्या
वडिलांचे नाव: किसन मेऱ्या
घर क्रमांक : 1277
वय : 33 लिंग : महिला
छायाचित्र उपलब्ध

742 XOG6766596
नाव : पूजा भोंडवा
वडिलांचे नाव: प्रकाश भोंडवा
घर क्रमांक : 00
वय : 22 लिंग : महिला
छायाचित्र उपलब्ध

743 XOG6766604
नाव : मानकु गहला
पतीचे नाव: अनिल गहला
घर क्रमांक : 00
वय : 28 लिंग : महिला
छायाचित्र उपलब्ध

744 XOG6766612
नाव : प्रदीप सुरेश गोलीम
वडिलांचे नाव: सुरेश गोलीम
घर क्रमांक : 00
वय : 29 लिंग : पुरुष
छायाचित्र उपलब्ध

745 XOG6766620
नाव : सचिन दिवा
वडिलांचे नाव: विलास दिवा
घर क्रमांक : 00
वय : 23 लिंग : पुरुष
छायाचित्र उपलब्ध

746 XOG6781561
नाव : शीला दिवा
पतीचे नाव: राजेश दिवा
घर क्रमांक : 00
वय : 41 लिंग : महिला
छायाचित्र उपलब्ध

747 XOG6781579
नाव : राजेश दिवा
वडिलांचे नाव: लक्ष्मण दिवा
घर क्रमांक : 00
वय : 40 लिंग : पुरुष
छायाचित्र उपलब्ध

748 XOG6781595
नाव : दर्शना कोम
पतीचे नाव: बाबल्या कोम
घर क्रमांक : 00
वय : 25 लिंग : महिला
छायाचित्र उपलब्ध

749 XOG6781611
नाव : नितिन दिवा
वडिलांचे नाव: विलास दिवा
घर क्रमांक : 00
वय : 25 लिंग : पुरुष
छायाचित्र उपलब्ध

750 XOG6782163
नाव : सुवर्णा गोलीम
पतीचे नाव: प्रदीप गोलीम
घर क्रमांक : 00
वय : 25 लिंग : महिला
छायाचित्र उपलब्ध

751 XOG6786396
नाव : दशरथ रविंद्र तांबडा
वडिलांचे नाव: रविंद्र तांबडा
घर क्रमांक : 634
वय : 23 लिंग : पुरुष
छायाचित्र उपलब्ध

752 XOG6786966
नाव : रोहित शोलू करमोडा
वडिलांचे नाव: शोलू करमोडा
घर क्रमांक : 219
वय : 20 लिंग : पुरुष
छायाचित्र उपलब्ध

753 XOG6786990
नाव : दिपक यशवंत करमोडा
वडिलांचे नाव: यशवंत करमोडा
घर क्रमांक : 0000
वय : 24 लिंग : पुरुष
छायाचित्र उपलब्ध

754 XOG6793913
नाव : अस्मिता कोम
वडिलांचे नाव: रामा कोम
घर क्रमांक : डेहणे खुमारपाडा
वय : 21 लिंग : महिला
छायाचित्र उपलब्ध

755 XOG6806889
नाव : रंगूला जयेश गोलीम
पतीचे नाव: जयेश गोलीम
घर क्रमांक : 497
वय : 27 लिंग : महिला
छायाचित्र उपलब्ध

756 XOG6806897
नाव : मीनाक्षी जानू काठ्या
वडिलांचे नाव: जानु काठ्या
घर क्रमांक : 1114
वय : 21 लिंग : महिला
छायाचित्र उपलब्ध

757 XOG6806905
नाव : सरू विजय करमोडा
पतीचे नाव: विजय करमोडा
घर क्रमांक : 1708
वय : 31 लिंग : महिला
छायाचित्र उपलब्ध

758 XOG6806913
नाव : मयूरी सुरज दिवा
पतीचे नाव: सुरज दिवा
घर क्रमांक : 1154
वय : 27 लिंग : महिला
छायाचित्र उपलब्ध

759 XOG6809230
नाव : हेमलता दामा करमोडा
पतीचे नाव: दामा करमोडा
घर क्रमांक : 1737
वय : 43 लिंग : महिला
छायाचित्र उपलब्ध

760 XOG6809370
नाव : गिरीजी मोहन करमोडा
पतीचे नाव: मोहन करमोडा
घर क्रमांक : 222
वय : 48 लिंग : महिला
छायाचित्र उपलब्ध

761 XOG6809388
नाव : समिता कैलास गोलीम
पतीचे नाव: कैलास गोलीम
घर क्रमांक : 880
वय : 29 लिंग : महिला
छायाचित्र उपलब्ध

762 XOG6809396
नाव : जयेश प्रकाश गोलीम
वडिलांचे नाव: प्रकाश गोलीम
घर क्रमांक : 497
वय : 35 लिंग : पुरुष
छायाचित्र उपलब्ध

763 XOG6809404
नाव : सरिता कृष्णा कोम
पतीचे नाव: कृष्णा कोम
घर क्रमांक : 1364
वय : 35 लिंग : महिला
छायाचित्र उपलब्ध

764 XOG6810360
नाव : विनोद दिनकर भावर
वडिलांचे नाव: दिनकर भावर
घर क्रमांक : 706
वय : 24 लिंग : पुरुष
छायाचित्र उपलब्ध

765 XOG6810386
नाव : सोनू विनोद भावर
पतीचे नाव: विनोद भावर
घर क्रमांक : 706
वय : 23 लिंग : महिला
छायाचित्र उपलब्ध

766 XOG6810428
नाव : सरजी कल्पेश भोंडवा
पतीचे नाव: कल्पेश भोंडवा
घर क्रमांक : 208
वय : 28 लिंग : महिला
छायाचित्र उपलब्ध

767 XOG6810444
नाव : कल्पेश मदन भोंडवा
वडिलांचे नाव: मदन भोंडवा
घर क्रमांक : 208
वय : 26 लिंग : पुरुष
छायाचित्र उपलब्ध

768 XOG6813745
नाव : तुलसी सुनील गोलीम
पतीचे नाव: सुनिल गोलीम
घर क्रमांक : 484
वय : 22 लिंग : महिला
छायाचित्र उपलब्ध

769 XOG6813877
नाव : कल्पेश शिनवार दिवा
वडिलांचे नाव: शिनवार दिवा
घर क्रमांक : 849
वय : 23 लिंग : पुरुष
छायाचित्र उपलब्ध

770 XOG6813885
नाव : सुभाष कमलाकर बालशी
वडिलांचे नाव: कमलाकर बालशी
घर क्रमांक : 505
वय : 29 लिंग : पुरुष
छायाचित्र उपलब्ध

771 XOG6813901
नाव : पूनम सुभाष बालशी
पतीचे नाव: सुभाश बालशी
घर क्रमांक : 505
वय : 27 लिंग : महिला
छायाचित्र उपलब्ध

772 XOG6814313
नाव : कुंदन रामू गोलीम
पतीचे नाव: रामू गोलीम
घर क्रमांक : 484
वय : 36 लिंग : महिला
छायाचित्र उपलब्ध

773 XOG6815476
नाव : योगेश अरविंद बेंदर
वडिलांचे नाव: अरविंद बेंदर
घर क्रमांक : 1832
वय : 22 लिंग : पुरुष
छायाचित्र उपलब्ध

774 XOG6815518
नाव : स्वप्निल नवश्या हाडळ
वडिलांचे नाव: नवशा हाडळ
घर क्रमांक : 1663
वय : 22 लिंग : पुरुष
छायाचित्र उपलब्ध

775 XOG6821763
नाव : विश्वास रत्नाकर बेंदर
वडिलांचे नाव: रत्नाकर बेंदर
घर क्रमांक : 231
वय : 20 लिंग : पुरुष
छायाचित्र उपलब्ध

776 XOG6822639
नाव : रोहित राजेंद्र भोंडवा
वडिलांचे नाव: राजेंद्र भोंडवा
घर क्रमांक : 1519
वय : 21 लिंग : पुरुष
छायाचित्र उपलब्ध

777 XOG6822654
नाव : बच्चू रूपजी कोम
वडिलांचे नाव: रूपजी कोम
घर क्रमांक : 203
वय : 34 लिंग : पुरुष
छायाचित्र उपलब्ध

778 XOG6822712
नाव : सुनील गणपत गोलीम
वडिलांचे नाव: गणपत गोलीम
घर क्रमांक : 484
वय : 24 लिंग : पुरुष
छायाचित्र उपलब्ध

779 XOG6837306
नाव : कमली रुपेश करमोडा
पतीचे नाव: रुपेश करमोडा
घर क्रमांक : 0
वय : 24 लिंग : महिला
छायाचित्र उपलब्ध

780 XOG6839716
नाव : अंकुश लाडक्या दिवा
वडिलांचे नाव: लाडक्या दिवा
घर क्रमांक : 238
वय : 24 लिंग : पुरुष
छायाचित्र उपलब्ध

781 XOG6839732
नाव : दर्शना विनोद दिवा
पतीचे नाव: विनोद दिवा
घर क्रमांक : 228
वय : 23 लिंग : महिला
छायाचित्र उपलब्ध

782 XOG6841498
नाव : विनोद लाडक्या दिवा
वडिलांचे नाव: लाडक्या दिवा
घर क्रमांक : 228
वय : 25 लिंग : पुरुष
छायाचित्र उपलब्ध

783 XOG6846513
नाव : महेंद्र विजय करमोडा
वडिलांचे नाव: विजय करमोडा
घर क्रमांक : 0
वय : 20 लिंग : पुरुष
छायाचित्र उपलब्ध

784 XOG6858195
नाव : अंजना किशोर भोईर
पतीचे नाव: किशोर भोईर
घर क्रमांक : घऱ क 00
वय : 28 लिंग : महिला
छायाचित्र उपलब्ध

785 XOG6858260
नाव : किशोर मोतीराम भोईर
वडिलांचे नाव: मोतीराम भोईर
घर क्रमांक : घऱ क्र 00
वय : 48 लिंग : पुरुष
छायाचित्र उपलब्ध

786 XOG6897045
नाव : बच्चू मधु गहला
वडिलांचे नाव: मधू गहला
घर क्रमांक : 552
वय : 30 लिंग : पुरुष
छायाचित्र उपलब्ध

787 XOG6907216
नाव : पिंकी अजय गोलिम
पतीचे नाव: अजय गोलिम
घर क्रमांक : 0
वय : 20 लिंग : महिला
छायाचित्र उपलब्ध

788 XOG6942114
नाव : मीना बच्चू कोम
पतीचे नाव: बच्चू कोम
घर क्रमांक : 00
वय : 36 लिंग : महिला
छायाचित्र उपलब्ध

789 XOG6946586
नाव : प्रताप नथू लाखात
वडिलांचे नाव: नथू लाखात
घर क्रमांक : ,
वय : 35 लिंग : पुरुष
छायाचित्र उपलब्ध

790 XOG6949168
नाव : रुपेश दत्तू बेंदर
वडिलांचे नाव: दत्तू बेंदर
घर क्रमांक : 00
वय : 25 लिंग : पुरुष
छायाचित्र उपलब्ध

791 XOG6965891
नाव : पंकज किसन मे-या
वडिलांचे नाव: किसन मे-या
घर क्रमांक : 00
वय : 21 लिंग : पुरुष
छायाचित्र उपलब्ध

792 XOG6970867
नाव : सकू अंकुश कोम
पतीचे नाव: अंकुश कोम
घर क्रमांक : 00
वय : 23 लिंग : महिला
छायाचित्र उपलब्ध

793 XOG6976682
नाव : रोहित मधू दळवी
वडिलांचे नाव: मधू दळवी
घर क्रमांक : 0
वय : 23 लिंग : पुरुष
छायाचित्र उपलब्ध

794 XOG6980353
नाव : नयन नरेश दळवी
वडिलांचे नाव: नरेश दळवी
घर क्रमांक : 00
वय : 21 लिंग : पुरुष
छायाचित्र उपलब्ध

795 XOG6992812
नाव : गुलाब नरेश दळवी
वडिलांचे नाव: नरेश दळवी
घर क्रमांक : 225
वय : 22 लिंग : महिला
छायाचित्र उपलब्ध

796 XOG7009723
नाव : रामचंद्र अर्जुन करमोडा
वडिलांचे नाव: अर्जून करमोडा
घर क्रमांक : डेहने ख़ुमारपाडा
वय : 25 लिंग : पुरुष
छायाचित्र उपलब्ध

797 XOG7009749
नाव : लता विकेश कोम
पतीचे नाव: विकेश कोम
घर क्रमांक : डेहने ख़ुमारपाडा
वय : 33 लिंग : महिला
छायाचित्र उपलब्ध

798 XOG7009772
नाव : संजय मेऱ्या
आईचे नाव: शनीबाई मेऱ्या
घर क्रमांक : डेहने ख़ुमारपाडा
वय : 27 लिंग : पुरुष
छायाचित्र उपलब्ध

799 XOG7014624
नाव : सोनू रघू दळवी
वडिलांचे नाव: रघू दळवी
घर क्रमांक : 426
वय : 21 लिंग : पुरुष
छायाचित्र उपलब्ध

800 XOG7019888
नाव : लीला भिकू मेरऱ्या
पतीचे नाव: भीकू मेऱ्या
घर क्रमांक : डेहने ख़ुमारपाडा
वय : 39 लिंग : महिला
छायाचित्र उपलब्ध

801 XOG7023286
नाव : शिवा मधू गहला
वडिलांचे नाव: मधू गहला
घर क्रमांक : डेहने खुमारपाडा
वय : 20 लिंग : पुरुष
छायाचित्र उपलब्ध

802 XOG7023328
नाव : पिंकी बच्चू गहला
पतीचे नाव: बच्चू गहला
घर क्रमांक : डेहणे खुमारपाडा
वय : 26 लिंग : महिला
छायाचित्र उपलब्ध

803 XOG7031826
नाव : रंजना दिपक करमोडा
पतीचे नाव: दिपक करमोडा
घर क्रमांक : 00
वय : 30 लिंग : महिला
छायाचित्र उपलब्ध

804 XOG7031834
नाव : मथी परशुराम करमोडा
पतीचे नाव: परशुराम करमोडा
घर क्रमांक : 00
वय : 43 लिंग : महिला
छायाचित्र उपलब्ध

805 XOG3684487
नाव : लिला सुरेश बेंदर
पतीचे नाव: सुरेश बेंदर
घर क्रमांक :
वय : 44 लिंग : महिला
छायाचित्र उपलब्ध

806 XOG3684669
नाव : सुनील गणपत भोंडवा
वडिलांचे नाव: गणपत भोंडवा
घर क्रमांक :
वय : 43 लिंग : पुरुष
छायाचित्र उपलब्ध

807 XOG5631668
नाव : केरु संतोष बुधाडा
पतीचे नाव: संतोष बुधाडा
घर क्रमांक :
वय : 43 लिंग : महिला
छायाचित्र उपलब्ध

808 XOG3684677
नाव : गोविंद धर्मा काटेला
वडिलांचे नाव: धर्मा काटेला
घर क्रमांक : -
वय : 35 लिंग : पुरुष
छायाचित्र उपलब्ध

809 XOG2287365
नाव : गोपी हरेश काटेला
वडिलांचे नाव: हरेश काटेला
घर क्रमांक : -
वय : 35 लिंग : पुरुष
छायाचित्र उपलब्ध

810 XOG5631650
नाव : राघ्या रिशा कोठारी
वडिलांचे नाव: रिशा कोठारी
घर क्रमांक :
वय : 36 लिंग : पुरुष
छायाचित्र उपलब्ध

811 XOG5631643
नाव : कमु राघ्या कोठारी
पतीचे नाव: राघ्या कोठारी
घर क्रमांक :
वय : 34 लिंग : महिला
छायाचित्र उपलब्ध

812 XOG5631569
नाव : गणेश देवजी मोहरा
वडिलांचे नाव: देवजी मोहरा
घर क्रमांक : 1143
वय : 39 लिंग : पुरुष
छायाचित्र उपलब्ध

813 XOG5631585
नाव : कमली गणेश मोहरा
पतीचे नाव: गणेश मोहरा
घर क्रमांक :
वय : 37 लिंग : महिला
छायाचित्र उपलब्ध

814 XOG5631577
नाव : रघुनाथ देवजी मोहरा
वडिलांचे नाव: देवजी मोहरा
घर क्रमांक :
वय : 35 लिंग : पुरुष
छायाचित्र उपलब्ध

815 XOG5631601
नाव : वसंत देवू पाचलकर
वडिलांचे नाव: देवू पाचलकर
घर क्रमांक :
वय : 36 लिंग : पुरुष
छायाचित्र उपलब्ध

816 XOG5689781
नाव : महादू लक्ष्मण थापड
वडिलांचे नाव: लक्ष्मण थापड
घर क्रमांक :
वय : 35 लिंग : पुरुष
छायाचित्र उपलब्ध

817 XOG5308606
नाव : मनिषा किसन टोकरे
वडिलांचे नाव: किसन टोकरे
घर क्रमांक :
वय : 41 लिंग : महिला
छायाचित्र उपलब्ध

818 XOG6007561
नाव : हितेश बेंदर
वडिलांचे नाव: दत्तू बेंदर
घर क्रमांक : -
वय : 30 लिंग : पुरुष
छायाचित्र उपलब्ध

819 XOG5974795
नाव : वंदना भावर
वडिलांचे नाव: महेश भावर
घर क्रमांक : -
वय : 26 लिंग : महिला
छायाचित्र उपलब्ध

820 XOG6481428
नाव : किरण बुधाडा
वडिलांचे नाव: चिंतामण बुधाडा
घर क्रमांक : -
वय : 25 लिंग : पुरुष
छायाचित्र उपलब्ध

821 XOG6005169
नाव : सुभाष धांगडा
वडिलांचे नाव: राघ्या धांगडा
घर क्रमांक : -
वय : 35 लिंग : पुरुष
छायाचित्र उपलब्ध

822 XOG6004303
नाव : कल्पना धिंड्या
पतीचे नाव: सुरेश धिंड्या
घर क्रमांक : -
वय : 36 लिंग : महिला
छायाचित्र उपलब्ध

823 XOG6004741
नाव : सुरेश धिंड्या
वडिलांचे नाव: नवश्या धिंड्या
घर क्रमांक : -
वय : 35 लिंग : पुरुष
छायाचित्र उपलब्ध

824 XOG6005144
नाव : निरू धिंड्या
वडिलांचे नाव: रत्ना धिंड्या
घर क्रमांक : -
वय : 29 लिंग : महिला
छायाचित्र उपलब्ध

825 XOG6007660
नाव : चंदू गिंभल
वडिलांचे नाव: वनश्या गिंभल
घर क्रमांक : -
वय : 42 लिंग : पुरुष
छायाचित्र उपलब्ध

826 XOG6003248
नाव : चंदू गुरोडा
वडिलांचे नाव: चंदू गुरोडा
घर क्रमांक : -
वय : 41 लिंग : पुरुष
छायाचित्र उपलब्ध

827 XOG5974258
नाव : वाज्या हाडळ
वडिलांचे नाव: लहानू हाडळ
घर क्रमांक : -
वय : 38 लिंग : पुरुष
छायाचित्र उपलब्ध

828 XOG5974514
नाव : दिनेश हाडळ
वडिलांचे नाव: सुरेश हाडळ
घर क्रमांक : -
वय : 37 लिंग : पुरुष
छायाचित्र उपलब्ध

829 XOG5974662
नाव : रंजु हाडळ
पतीचे नाव: वाज्या हाडळ
घर क्रमांक : -
वय : 37 लिंग : महिला
छायाचित्र उपलब्ध

830 XOG5974621
नाव : राधा हाडळ
पतीचे नाव: दिनेश हाडळ
घर क्रमांक : -
वय : 34 लिंग : महिला
छायाचित्र उपलब्ध

831 XOG6004535
नाव : नवश्या काटेला
वडिलांचे नाव: गंगाराम काटेला
घर क्रमांक : -
वय : 35 लिंग : पुरुष
छायाचित्र उपलब्ध

832 XOG6004873
नाव : शैलेश काटेला
वडिलांचे नाव: देऊ काटेला
घर क्रमांक : -
वय : 28 लिंग : पुरुष
छायाचित्र उपलब्ध

833 XOG6007694
नाव : लक्ष्मी काठ्या
पतीचे नाव: लहानू काठ्या
घर क्रमांक : -
वय : 36 लिंग : महिला
छायाचित्र उपलब्ध

834 XOG6004675
नाव : लडका खेवरा
वडिलांचे नाव: बाबू खेवरा
घर क्रमांक : -
वय : 42 लिंग : पुरुष
छायाचित्र उपलब्ध

835 XOG6010706
नाव : शंकर कोमा
वडिलांचे नाव: तान्ह्या कोमा
घर क्रमांक : -
वय : 51 लिंग : पुरुष
छायाचित्र उपलब्ध

836 XOG6007637
नाव : लक्ष्मी कोम
पतीचे नाव: शंकर कोम
घर क्रमांक : -
वय : 46 लिंग : महिला
छायाचित्र उपलब्ध

837 XOG6007629
नाव : कमल कोम
पतीचे नाव: पांडु कोम
घर क्रमांक : -
वय : 38 लिंग : महिला
छायाचित्र उपलब्ध

838 XOG6004758
नाव : गोपाल कोठारी
वडिलांचे नाव: माणिक कोठारी
घर क्रमांक : -
वय : 43 लिंग : पुरुष
छायाचित्र उपलब्ध

839 XOG6005086
नाव : रिना कोठारी
पतीचे नाव: रिश्या कोठारी
घर क्रमांक : -
वय : 37 लिंग : महिला
छायाचित्र उपलब्ध

840 XOG6405112
नाव : लखमा कोठारी
वडिलांचे नाव: नवसु कोठारी
घर क्रमांक : -
वय : 33 लिंग : पुरुष
छायाचित्र उपलब्ध

841 XOG6004428
नाव : गीता कोठारी
पतीचे नाव: अंकुश कोठारी
घर क्रमांक : -
वय : 26 लिंग : महिला
छायाचित्र उपलब्ध

842 XOG6405096
नाव : किशोर कोठारी
वडिलांचे नाव: रमेश कोठारी
घर क्रमांक : -
वय : 23 लिंग : पुरुष
छायाचित्र उपलब्ध

843 XOG5974555
नाव : महेश मासमार
वडिलांचे नाव: लडका मासमार
घर क्रमांक : -
वय : 27 लिंग : पुरुष
छायाचित्र उपलब्ध

844 XOG6004550
नाव : धाकट्या मोहरा
वडिलांचे नाव: काकडया मोहरा
घर क्रमांक : -
वय : 63 लिंग : पुरुष
छायाचित्र उपलब्ध

845 XOG6004436
नाव : नरतेश मोहरा
वडिलांचे नाव: काठ्या मोहरा
घर क्रमांक : -
वय : 43 लिंग : पुरुष
छायाचित्र उपलब्ध

846 XOG6004576
नाव : रसूला मोहरा
पतीचे नाव: नरेश मोहरा
घर क्रमांक : -
वय : 39 लिंग : महिला
छायाचित्र उपलब्ध

847 XOG6004824
नाव : प्रवीण मोहरा
वडिलांचे नाव: देवजी मोहरा
घर क्रमांक : -
वय : 37 लिंग : पुरुष
छायाचित्र उपलब्ध

848 XOG6004949
नाव : अनिता मोहरा
पतीचे नाव: रघुनाथ मोहरा
घर क्रमांक : -
वय : 30 लिंग : महिला
छायाचित्र उपलब्ध

849 XOG6004402
नाव : गुलाब पाचलकर
पतीचे नाव: लक्ष्मण पाचलकर
घर क्रमांक : -
वय : 35 लिंग : महिला
छायाचित्र उपलब्ध

850 XOG6007686
नाव : वंदना पाचलकर
पतीचे नाव: दिलीप पाचलकर
घर क्रमांक : -
वय : 28 लिंग : महिला
छायाचित्र उपलब्ध

851 XOG6010680
नाव : इतेश पाचलकर
वडिलांचे नाव: चिंतामण पाचलकर
घर क्रमांक : -
वय : 27 लिंग : पुरुष
छायाचित्र उपलब्ध

852 XOG6404586
नाव : राघू पाचलकर
वडिलांचे नाव: यशवंत पाचलकर
घर क्रमांक : -
वय : 24 लिंग : पुरुष
छायाचित्र उपलब्ध

853 XOG6011282
नाव : रिश्या थापड
वडिलांचे नाव: लक्ष्मण थापड
घर क्रमांक : -
वय : 39 लिंग : पुरुष
छायाचित्र उपलब्ध

854 XOG6004246
नाव : मंजुळा थापड
पतीचे नाव: रिश्या थापड
घर क्रमांक : -
वय : 36 लिंग : महिला
छायाचित्र उपलब्ध

855 XOG6005193
नाव : विजय उराड्या
वडिलांचे नाव: केशव उराड्या
घर क्रमांक : -
वय : 32 लिंग : पुरुष
छायाचित्र उपलब्ध

856 XOG6007595
नाव : शैलेश उराड्या
वडिलांचे नाव: केशव उराड्या
घर क्रमांक : -
वय : 32 लिंग : पुरुष
छायाचित्र उपलब्ध

857 XOG6004501
नाव : सिता उराड्या
पतीचे नाव: विजय उराड्या
घर क्रमांक : -
वय : 30 लिंग : महिला
छायाचित्र उपलब्ध

858 XOG6005052
नाव : राजेश वनगा
वडिलांचे नाव: मऱ्या वनगा
घर क्रमांक : -
वय : 40 लिंग : पुरुष
छायाचित्र उपलब्ध

859 XOG6007603
नाव : अनिता वनगा
पतीचे नाव: राजेश वनगा
घर क्रमांक : -
वय : 35 लिंग : महिला
छायाचित्र उपलब्ध

860 XOG6005060
नाव : सचिन वनगा
वडिलांचे नाव: जयराम वनगा
घर क्रमांक : -
वय : 30 लिंग : पुरुष
छायाचित्र उपलब्ध

861 XOG6478259
नाव : लक्ष्मण बुंधाडा
वडिलांचे नाव: चिंतामण बुंधाडा
घर क्रमांक : 00
वय : 31 लिंग : पुरुष
छायाचित्र उपलब्ध

862 XOG2288066
नाव : सुंदर यशवंत पाचलकर
पतीचे नाव: यशवंत पाचलकर
घर क्रमांक : आगवड
वय : 89 लिंग : महिला
छायाचित्र उपलब्ध

863 XOG0672560
नाव : चिंत्या गोविंद पाचलकर
वडिलांचे नाव: गोविंद पाचलकर
घर क्रमांक : आगवण
वय : 50 लिंग : पुरुष
छायाचित्र उपलब्ध

864 XOG4288296
नाव : सरु चिंत्या पाचलकर
पतीचे नाव: चिंत्या पाचलकर
घर क्रमांक : आगवण
वय : 48 लिंग : महिला
छायाचित्र उपलब्ध

865 XOG0674655
नाव : रेशमी लाडक्या बरप
पतीचे नाव: लाडक्या बरप
घर क्रमांक : डेहणे
वय : 58 लिंग : महिला
छायाचित्र उपलब्ध

866 XOG0674615
नाव : रमेश चैत्या बेंदर
वडिलांचे नाव: चैत्या बेंदर
घर क्रमांक : डेहणे
वय : 59 लिंग : पुरुष
छायाचित्र उपलब्ध

867 XOG6120786
नाव : लाडक्या नवश्या बुधांडा
वडिलांचे नाव: नवश्या बुधांडा
घर क्रमांक : डेहणे
वय : 63 लिंग : पुरुष
छायाचित्र उपलब्ध

868 XOG4975546
नाव : शिराड वालया वाल्या बुधांडा
वडिलांचे नाव: वाल्या बुधांडा
घर क्रमांक : डेहणे
वय : 60 लिंग : पुरुष
छायाचित्र उपलब्ध

869 XOG0674516
नाव : गुलाब शिराड बुधांडा
पतीचे नाव: शिराड बुधांडा
घर क्रमांक : डेहणे
वय : 58 लिंग : महिला
छायाचित्र उपलब्ध

870 XOG4975512
नाव : लक्ष्मी लाडक्या बुधांडा
पतीचे नाव: लाडक्या बुधांडा
घर क्रमांक : डेहणे
वय : 58 लिंग : महिला
छायाचित्र उपलब्ध

871 XOG6120992
नाव : बापू वाल्या बुधांडा
वडिलांचे नाव: वाल्या बुधांडा
घर क्रमांक : डेहणे
वय : 57 लिंग : पुरुष
छायाचित्र उपलब्ध

872 XOG6121016
नाव : नरोत्तम वाल्या बुधांडा
वडिलांचे नाव: वाल्या बुधांडा
घर क्रमांक : डेहणे
वय : 49 लिंग : पुरुष
छायाचित्र उपलब्ध

873 XOG4975918
नाव : काशी बारक्या दळवी
पतीचे नाव: बारक्या दळवी
घर क्रमांक : डेहणे
वय : 65 लिंग : महिला
छायाचित्र उपलब्ध

874 XOG6120778
नाव : शेवंती शिनवार धांगम
पतीचे नाव: शनवार धांगम
घर क्रमांक : डेहणे
वय : 81 लिंग : महिला
छायाचित्र उपलब्ध

875 XOG0674243
नाव : सुकर रामजी धिंड्या
वडिलांचे नाव: रामजी धिंड्या
घर क्रमांक : डेहणे
वय : 63 लिंग : पुरुष
छायाचित्र उपलब्ध

876 XOG0674190
नाव : रत्ना धाकट धंडया
वडिलांचे नाव: धाकट धंडया
घर क्रमांक : डेहणे
वय : 58 लिंग : पुरुष
छायाचित्र उपलब्ध

877 XOG0674259
नाव : पार्वती धिंड्या
पतीचे नाव: शुक्रया धंडया
घर क्रमांक : डेहणे
वय : 53 लिंग : महिला
छायाचित्र उपलब्ध

878 XOG0674201
नाव : सता रत्ना धंडया
पतीचे नाव: रत्ना धंडया
घर क्रमांक : डेहणे
वय : 55 लिंग : महिला
छायाचित्र उपलब्ध

879 XOG0674061
नाव : लक्ष्मी चंद्रु दवा
पतीचे नाव: चंद्रु दवा
घर क्रमांक : डेहणे
वय : 58 लिंग : महिला
छायाचित्र उपलब्ध

880 XOG0673831
नाव : राधु वनश्या गभंल
वडिलांचे नाव: वनश्या गभंल
घर क्रमांक : डेहणे
वय : 60 लिंग : पुरुष
छायाचित्र उपलब्ध

881 XOG0673849
नाव : पार्वती राधु गभंल
पतीचे नाव: राधु गभंल
घर क्रमांक : डेहणे
वय : 58 लिंग : महिला
छायाचित्र उपलब्ध

882 XOG0673807
नाव : आसारी लखमा गोंदया
वडिलांचे नाव: लखमा गोंदया
घर क्रमांक : डेहणे
वय : 59 लिंग : पुरुष
छायाचित्र उपलब्ध

883 XOG0673855
नाव : लाडक्या राघु गुरोडा
वडिलांचे नाव: राघु गुरोडा
घर क्रमांक : डेहणे
वय : 61 लिंग : पुरुष
छायाचित्र उपलब्ध

884 XOG6120968
नाव : शणवार राघू गुरोडा
वडिलांचे नाव: राघू गुरोडा
घर क्रमांक : डेहणे
वय : 59 लिंग : पुरुष
छायाचित्र उपलब्ध

885 XOG4975603
नाव : तुलसी शणवार गुरोडा
पतीचे नाव: शणवार गुरोडा
घर क्रमांक : डेहणे
वय : 56 लिंग : महिला
छायाचित्र उपलब्ध

886 XOG0674982
नाव : लहानु धर्मा हाडळ
वडिलांचे नाव: धर्मा हाडळ
घर क्रमांक : डेहणे
वय : 80 लिंग : पुरुष
छायाचित्र उपलब्ध

887 XOG0675009
नाव : काशीनाथ धर्मा हाडळ
वडिलांचे नाव: धर्मा हाडळ
घर क्रमांक : डेहणे
वय : 59 लिंग : पुरुष
छायाचित्र उपलब्ध

888 XOG0675017
नाव : वेती काशीनाथ हाडळ
पतीचे नाव: काशीनाथ हाडळ
घर क्रमांक : डेहणे
वय : 56 लिंग : महिला
छायाचित्र उपलब्ध

889 XOG0675067
नाव : शंकर महादु हाडळ
वडिलांचे नाव: महादु हाडळ
घर क्रमांक : डेहणे
वय : 56 लिंग : पुरुष
छायाचित्र उपलब्ध

890 XOG0675077
नाव : सुरेश महादु हाडळ
वडिलांचे नाव: महादु हाडळ
घर क्रमांक : डेहणे
वय : 56 लिंग : पुरुष
छायाचित्र उपलब्ध

891 XOG0675033
नाव : जानकी लहु हाडळ
पतीचे नाव: लहु हाडळ
घर क्रमांक : डेहणे
वय : 54 लिंग : महिला
छायाचित्र उपलब्ध

892 XOG6121032
नाव : माल्ही सुरेश हाडळ
पतीचे नाव: सुरेश हाडळ
घर क्रमांक : डेहणे
वय : 51 लिंग : महिला
छायाचित्र उपलब्ध

893 XOG4975504
नाव : धर्मा महादु काटेला
वडिलांचे नाव: महादु काटेला
घर क्रमांक : डेहणे
वय : 76 लिंग : पुरुष
छायाचित्र उपलब्ध

894 XOG0673083
नाव : रामजी विक्या काटेला
वडिलांचे नाव: विक्या काटेला
घर क्रमांक : डेहणे
वय : 69 लिंग : पुरुष
छायाचित्र उपलब्ध

895 XOG6120679 नाव : दामा विक्या काटेला वडिलांचे नाव: विक्या काटेला घर क्रमांक : डेहणे वय : 66 लिंग : पुरुष छायाचित्र उपलब्ध	896 XOG4975488 नाव : लाडकी धर्मा काटेला पतीचे नाव: धर्मा काटेला घर क्रमांक : डेहणे वय : 64 लिंग : महिला छायाचित्र उपलब्ध	897 XOG0673093 नाव : जानकी रामजी काटेला पतीचे नाव: रामजी काटेला घर क्रमांक : डेहणे वय : 64 लिंग : महिला छायाचित्र उपलब्ध
898 XOG6120901 नाव : सोनु लहाणु काटेला वडिलांचे नाव: लहाणु काटेला घर क्रमांक : डेहणे वय : 63 लिंग : पुरुष छायाचित्र उपलब्ध	899 XOG6120919 नाव : यशवंत लहानु काटेला वडिलांचे नाव: लहानु काटेला घर क्रमांक : डेहणे वय : 61 लिंग : पुरुष छायाचित्र उपलब्ध	900 XOG0672966 नाव : नारायण जेठया काटेला वडिलांचे नाव: जेठया काटेला घर क्रमांक : डेहणे वय : 60 लिंग : पुरुष छायाचित्र उपलब्ध
901 XOG6120851 नाव : जानकी चंद्रकांत काटेला पतीचे नाव: चंद्रकांत काटेला घर क्रमांक : डेहणे वय : 59 लिंग : महिला छायाचित्र उपलब्ध	902 XOG0672996 नाव : भास्कर राज्या काटेला वडिलांचे नाव: राज्या काटेला घर क्रमांक : डेहणे वय : 59 लिंग : पुरुष छायाचित्र उपलब्ध	903 XOG0673138 नाव : देवु लहानु काटेला वडिलांचे नाव: लहानु काटेला घर क्रमांक : डेहणे वय : 57 लिंग : पुरुष छायाचित्र उपलब्ध
904 XOG0673005 नाव : नवशी भास्कर काटेला पतीचे नाव: भास्कर काटेला घर क्रमांक : डेहणे वय : 56 लिंग : महिला छायाचित्र उपलब्ध	905 XOG0672887 नाव : पातेरी हरेश्वर काटेला पतीचे नाव: हरेश्वर काटेला घर क्रमांक : डेहणे वय : 56 लिंग : महिला छायाचित्र उपलब्ध	906 XOG0673021 नाव : गिरजी बारक्या काटेला पतीचे नाव: बारक्या काटेला घर क्रमांक : डेहणे वय : 55 लिंग : महिला छायाचित्र उपलब्ध
907 XOG0672940 नाव : नेहा सुरेश काटेला पतीचे नाव: सुरेश काटेला घर क्रमांक : डेहणे वय : 55 लिंग : महिला छायाचित्र उपलब्ध	908 XOG0672976 नाव : पार्वती नारायण काटेला पतीचे नाव: नारायण काटेला घर क्रमांक : डेहणे वय : 53 लिंग : महिला छायाचित्र उपलब्ध	909 XOG2288108 नाव : वनिता देवू काटेला पतीचे नाव: देवू काटेला घर क्रमांक : डेहणे वय : 53 लिंग : महिला छायाचित्र उपलब्ध
910 XOG0672956 नाव : लखमा जेठया काटेला वडिलांचे नाव: जेठया काटेला घर क्रमांक : डेहणे वय : 51 लिंग : पुरुष छायाचित्र उपलब्ध	911 XOG0672867 नाव : नारु लखमा काठया पतीचे नाव: लखमा काठया घर क्रमांक : डेहणे वय : 71 लिंग : महिला छायाचित्र उपलब्ध	912 XOG6120703 नाव : रेशमी बाबु खेवरा पतीचे नाव: बाबु खेवरा घर क्रमांक : डेहणे वय : 76 लिंग : महिला छायाचित्र उपलब्ध
913 XOG0673776 नाव : वसंत बाबु खेवरा वडिलांचे नाव: बाबु खेवरा घर क्रमांक : डेहणे वय : 50 लिंग : पुरुष छायाचित्र उपलब्ध	914 XOG0673617 नाव : मंजू शुक्रया कोम पतीचे नाव: शुक्रया कोम घर क्रमांक : डेहणे वय : 54 लिंग : महिला छायाचित्र उपलब्ध	915 XOG4975843 नाव : बनी तान्हया कोम पतीचे नाव: तान्हया कोम घर क्रमांक : डेहणे वय : 51 लिंग : महिला छायाचित्र उपलब्ध
916 XOG6120687 नाव : जनी रघ्या कोम पतीचे नाव: राघ्या कोम घर क्रमांक : डेहणे वय : 50 लिंग : महिला छायाचित्र उपलब्ध	917 XOG0673401 नाव : सोम धर्मा कोठारी वडिलांचे नाव: धर्मा कोठारी घर क्रमांक : डेहणे वय : 86 लिंग : पुरुष छायाचित्र उपलब्ध	918 XOG0673203 नाव : मानकी शणवार कोठारी पतीचे नाव: शणवार कोठारी घर क्रमांक : डेहणे वय : 85 लिंग : महिला छायाचित्र उपलब्ध
919 XOG0673281 नाव : यशवदी चैत्या कोठारी पतीचे नाव: चैत्या कोठारी घर क्रमांक : डेहणे वय : 82 लिंग : महिला छायाचित्र उपलब्ध	920 XOG0673336 नाव : मानक्या लहानु कोठारी वडिलांचे नाव: लहानु कोठारी घर क्रमांक : डेहणे वय : 76 लिंग : पुरुष छायाचित्र उपलब्ध	921 XOG0673518 नाव : लखमा नथु कोठारी वडिलांचे नाव: नथु कोठारी घर क्रमांक : डेहणे वय : 76 लिंग : पुरुष छायाचित्र उपलब्ध
922 XOG0673499 नाव : सरु गणपत कोठारी पतीचे नाव: गणपत कोठारी घर क्रमांक : डेहणे वय : 72 लिंग : महिला छायाचित्र उपलब्ध	923 XOG0673344 नाव : शेवंती मानक्या कोठारी पतीचे नाव: मानक्या कोठारी घर क्रमांक : डेहणे वय : 71 लिंग : महिला छायाचित्र उपलब्ध	924 XOG0673380 नाव : लक्ष्मण धर्मा कोठारी वडिलांचे नाव: धर्मा कोठारी घर क्रमांक : डेहणे वय : 70 लिंग : पुरुष छायाचित्र उपलब्ध

925 XOG6120935
नाव : गंगीबाई सोमा कोठारी
पतीचे नाव: सोमा कोठारी
घर क्रमांक : डेहणे
वय : 69 लिंग : महिला
छायाचित्र उपलब्ध

926 XOG0673390
नाव : पार्वती लक्ष्मण कोठारी
पतीचे नाव: लक्ष्मण कोठारी
घर क्रमांक : डेहणे
वय : 67 लिंग : महिला
छायाचित्र उपलब्ध

927 XOG6146591
नाव : शंती लखमा कोठारी
पतीचे नाव: लखमा कोठारी
घर क्रमांक : डेहणे
वय : 66 लिंग : महिला
छायाचित्र उपलब्ध

928 XOG0673251
नाव : गिरजी राघ्या कोठारी
पतीचे नाव: राघ्या कोठारी
घर क्रमांक : डेहणे
वय : 64 लिंग : महिला
छायाचित्र उपलब्ध

929 XOG0673237
नाव : रीश्या राघ्या कोठारी
वडिलांचे नाव: राघ्या कोठारी
घर क्रमांक : डेहणे
वय : 61 लिंग : पुरुष
छायाचित्र उपलब्ध

930 XOG0673291
नाव : लाडक्या चैत्या कोठारी
वडिलांचे नाव: चैत्या कोठारी
घर क्रमांक : डेहणे
वय : 60 लिंग : पुरुष
छायाचित्र उपलब्ध

931 XOG0673211
नाव : कृणा शनवार कोठारी
वडिलांचे नाव: शनवार कोठारी
घर क्रमांक : डेहणे
वय : 60 लिंग : पुरुष
छायाचित्र उपलब्ध

932 XOG0673302
नाव : पार्वती लाडक्या कोठारी
पतीचे नाव: लाडक्या कोठारी
घर क्रमांक : डेहणे
वय : 58 लिंग : महिला
छायाचित्र उपलब्ध

933 XOG0673310
नाव : लक्ष्या चैत्या कोठारी
वडिलांचे नाव: चैत्या कोठारी
घर क्रमांक : डेहणे
वय : 58 लिंग : पुरुष
छायाचित्र उपलब्ध

934 XOG0673245
नाव : मंजु राघ्या कोठारी
पतीचे नाव: राघ्या कोठारी
घर क्रमांक : डेहणे
वय : 58 लिंग : महिला
छायाचित्र उपलब्ध

935 XOG0673229
नाव : शेवंती कृणा कोठारी
पतीचे नाव: कृणा कोठारी
घर क्रमांक : डेहणे
वय : 57 लिंग : महिला
छायाचित्र उपलब्ध

936 XOG2288132
नाव : शालु नवसु कोठारी
पतीचे नाव: नवसु कोठारी
घर क्रमांक : डेहणे
वय : 56 लिंग : महिला
छायाचित्र उपलब्ध

937 XOG2288157
नाव : सोनु गणपत कोठारी
वडिलांचे नाव: गणपत कोठारी
घर क्रमांक : डेहणे
वय : 56 लिंग : पुरुष
छायाचित्र उपलब्ध

938 XOG0673328
नाव : ताई लक्ष्या कोठारी
पतीचे नाव: लक्ष्या कोठारी
घर क्रमांक : डेहणे
वय : 54 लिंग : महिला
छायाचित्र उपलब्ध

939 XOG0673500
नाव : तुलसी सोनु कोठारी
पतीचे नाव: सोनु कोठारी
घर क्रमांक : डेहणे
वय : 51 लिंग : महिला
छायाचित्र उपलब्ध

940 XOG0673479
नाव : रामु काकड कोठारी
वडिलांचे नाव: काकड कोठारी
घर क्रमांक : डेहणे
वय : 50 लिंग : पुरुष
छायाचित्र उपलब्ध

941 XOG2288124
नाव : सुरेश सोमा कोठारी
वडिलांचे नाव: सोमा कोठारी
घर क्रमांक : डेहाने
वय : 47 लिंग : पुरुष
छायाचित्र उपलब्ध

942 XOG0674839
नाव : जानकी नथ्या लाखात
पतीचे नाव: नथ्या लाखात
घर क्रमांक : डेहणे
वय : 85 लिंग : महिला
छायाचित्र उपलब्ध

943 XOG0674784
नाव : रडका लक्ष्मण मासमार
वडिलांचे नाव: लक्ष्मण मासमार
घर क्रमांक : डेहणे
वय : 51 लिंग : पुरुष
छायाचित्र उपलब्ध

944 XOG2288199
नाव : सऊ रडका मासमार
पतीचे नाव: रडका मासमार
घर क्रमांक : डेहणे
वय : 40 लिंग : महिला
छायाचित्र उपलब्ध

945 XOG1402684
नाव : देवजी नवशु मोहरा
वडिलांचे नाव: नवशु मोहरा
घर क्रमांक : डेहणे
वय : 74 लिंग : पुरुष
छायाचित्र उपलब्ध

946 XOG1402692
नाव : रेश्मी देवजी मोहरा
पतीचे नाव: देवजी मोहरा
घर क्रमांक : डेहणे
वय : 72 लिंग : महिला
छायाचित्र उपलब्ध

947 XOG6146609
नाव : सुमन धाकटया मोहरा
पतीचे नाव: धाकटया मोहरा
घर क्रमांक : डेहणे
वय : 56 लिंग : महिला
छायाचित्र उपलब्ध

948 XOG6121040
नाव : केसरी जान्या पाचलकर
पतीचे नाव: जान्या पाचलकर
घर क्रमांक : डेहणे
वय : 83 लिंग : महिला
छायाचित्र उपलब्ध

949 XOG0674487
नाव : बाळू रामा पाचलकर
वडिलांचे नाव: रामा पाचलकर
घर क्रमांक : डेहणे
वय : 66 लिंग : पुरुष
छायाचित्र उपलब्ध

950 XOG0674368
नाव : सोमा वनश्या पाचलकर
वडिलांचे नाव: वनश्या पाचलकर
घर क्रमांक : डेहणे
वय : 66 लिंग : पुरुष
छायाचित्र उपलब्ध

951 XOG0674318
नाव : लखमा राघु पाचलकर
वडिलांचे नाव: राघु पाचलकर
घर क्रमांक : डेहणे
वय : 64 लिंग : पुरुष
छायाचित्र उपलब्ध

952 XOG0674334
नाव : रुपजी राघु पाचलकर
वडिलांचे नाव: राघु पाचलकर
घर क्रमांक : डेहणे
वय : 60 लिंग : पुरुष
छायाचित्र उपलब्ध

953 XOG0674441
नाव : रडका गोविंद पाचलकर
वडिलांचे नाव: गोविंद पाचलकर
घर क्रमांक : डेहणे
वय : 60 लिंग : पुरुष
छायाचित्र उपलब्ध

954 XOG0674378
नाव : सिता सोमा पाचलकर
पतीचे नाव: सोमा पाचलकर
घर क्रमांक : डेहणे
वय : 60 लिंग : महिला
छायाचित्र उपलब्ध

955 XOG4975686
नाव : ताई रुपजी पाचलकर
पतीचे नाव: रुपजी पाचलकर
घर क्रमांक : डेहणे
वय : 58 लिंग : महिला
छायाचित्र उपलब्ध

956 XOG4288338
नाव : माहद्या जान्या पाचलकर
वडिलांचे नाव: जान्या पाचलकर
घर क्रमांक : डेहणे
वय : 58 लिंग : पुरुष
छायाचित्र उपलब्ध

957 XOG0674279
नाव : राजेश जान्या पाचलकर
वडिलांचे नाव: जान्या पाचलकर
घर क्रमांक : डेहणे
वय : 57 लिंग : पुरुष
छायाचित्र उपलब्ध

958 XOG6121057
नाव : वेनी रडका पाचलकर
पतीचे नाव: रडका पाचलकर
घर क्रमांक : डेहणे
वय : 56 लिंग : महिला
छायाचित्र उपलब्ध

959 XOG0674358
नाव : वेश्या राघु पाचलकर
वडिलांचे नाव: राघु पाचलकर
घर क्रमांक : डेहणे
वय : 53 लिंग : पुरुष
छायाचित्र उपलब्ध

960 XOG4288346
नाव : पार्वती वेश्या पाचलकर
पतीचे नाव: वेश्या पाचलकर
घर क्रमांक : डेहणे
वय : 51 लिंग : महिला
छायाचित्र उपलब्ध

961 XOG0674289
नाव : तुळशी राजेश पाचलकर
पतीचे नाव: राजेश पाचलकर
घर क्रमांक : डेहणे
वय : 51 लिंग : महिला
छायाचित्र उपलब्ध

962 XOG0674409
नाव : सरु देवु पाचलकर
पतीचे नाव: देवु पाचलकर
घर क्रमांक : डेहणे
वय : 50 लिंग : महिला
छायाचित्र उपलब्ध

963 XOG0674946
नाव : काशीनाथ लाडक्या सुतार
वडिलांचे नाव: लाडक्या सुतार
घर क्रमांक : डेहणे
वय : 66 लिंग : पुरुष
छायाचित्र उपलब्ध

964 XOG0674972
नाव : सावत्री लखमा सुतार
पतीचे नाव: लखमा सुतार
घर क्रमांक : डेहणे
वय : 58 लिंग : महिला
छायाचित्र उपलब्ध

965 XOG0674952
नाव : गुलाब काशीनाथ सुतार
पतीचे नाव: काशीनाथ सुतार
घर क्रमांक : डेहणे
वय : 55 लिंग : महिला
छायाचित्र उपलब्ध

966 XOG0673994
नाव : बापु लहानु थापड
वडिलांचे नाव: लहानु थापड
घर क्रमांक : डेहणे
वय : 51 लिंग : पुरुष
छायाचित्र उपलब्ध

967 XOG4975637
नाव : लक्ष्मण लहानू थापड
वडिलांचे नाव: लहानू थापड
घर क्रमांक : Dehane
वय : 51 लिंग : पुरुष
छायाचित्र उपलब्ध

968 XOG1402791
नाव : मीना वनश्या उराडया
पतीचे नाव: वनश्या उराडया
घर क्रमांक : डेहणे
वय : 83 लिंग : महिला
छायाचित्र उपलब्ध

969 XOG6120646
नाव : केशव वनश्या उराडया
वडिलांचे नाव: वनश्या उराडया
घर क्रमांक : डेहणे
वय : 59 लिंग : पुरुष
छायाचित्र उपलब्ध

970 XOG0672833
नाव : ताई केशव उराडया
पतीचे नाव: केशव उराडया
घर क्रमांक : डेहणे
वय : 56 लिंग : महिला
छायाचित्र उपलब्ध

971 XOG0674853
नाव : लक्ष्मी म-या वनगा
पतीचे नाव: म-या वनगा
घर क्रमांक : डेहणे
वय : 68 लिंग : महिला
छायाचित्र उपलब्ध

972 XOG0674912
नाव : रामी मंगळे वरखंडया
पतीचे नाव: मंगळे वरखंडया
घर क्रमांक : डेहणे
वय : 58 लिंग : महिला
छायाचित्र उपलब्ध

973 XOG0674920
नाव : दामु मंगल वरखंडया
वडिलांचे नाव: मंगल वरखंडया
घर क्रमांक : डेहणे
वय : 51 लिंग : पुरुष
छायाचित्र उपलब्ध

974 XOG0674938
नाव : धर्मी दामु वरखंडया
पतीचे नाव: दामु वरखंडया
घर क्रमांक : डेहणे
वय : 49 लिंग : महिला
छायाचित्र उपलब्ध

975 XOG0674893
नाव : रमीबाई गणपत झोप
पतीचे नाव: गणपत झोप
घर क्रमांक : डेहणे
वय : 75 लिंग : महिला
छायाचित्र उपलब्ध

976 XOG0672778
नाव : लक्ष्मी चंदू भोंडवा
पतीचे नाव: चंदू भोंडवा
घर क्रमांक : खुमारपाडा
वय : 57 लिंग : महिला
छायाचित्र उपलब्ध

977 XOG0672758
नाव : वष्णू नथू भोंडवा
वडिलांचे नाव: नथू भोंडवा
घर क्रमांक : खुमारपाडा
वय : 56 लिंग : पुरुष
छायाचित्र उपलब्ध

978 XOG6120638
नाव : रामी गंगाराम तांबडा
पतीचे नाव: गंगाराम तांबडा
घर क्रमांक : खुमारपाडा
वय : 70 लिंग : महिला
छायाचित्र उपलब्ध

979 XOG4975678
नाव : दलीप चंद्रकांत ठाकरे
वडिलांचे नाव: चंद्रकांत ठाकरे
घर क्रमांक : खुमारपाडा
वय : 68 लिंग : पुरुष
छायाचित्र उपलब्ध

980 XOG0672689
नाव : गंगी दलीप ठाकरे
पतीचे नाव: दलीप ठाकरे
घर क्रमांक : खुमारपाडा
वय : 63 लिंग : महिला
छायाचित्र उपलब्ध

981 XOG4288304
नाव : लक्षा दामा काटेला
वडिलांचे नाव: दामा काटेला
घर क्रमांक : कोठारपाडा
वय : 51 लिंग : पुरुष
छायाचित्र उपलब्ध

982 XOG4288312
नाव : शालू शंकर काटेला
पतीचे नाव: शंकर काटेला
घर क्रमांक : कोठारपाडा
वय : 49 लिंग : महिला
छायाचित्र उपलब्ध

983 XOG4975819
नाव : शालु रुपजी शंगडा
पतीचे नाव: रुपजी शंगडा
घर क्रमांक : कोठारपाडा
वय : 65 लिंग : महिला
छायाचित्र उपलब्ध

984 XOG3684636
नाव : विलास कृष्णा भोंडावा
वडिलांचे नाव: कृष्णा भोंडावा
घर क्रमांक : पाटील
वय : 57 लिंग : पुरुष
छायाचित्र उपलब्ध

985 XOG1402155
नाव : लक्ष्मी विलास भोंडावा
वडिलांचे नाव: विलास भोंडावा
घर क्रमांक : पाटील
वय : 52 लिंग : महिला
छायाचित्र उपलब्ध

986 XOG1402288
नाव : विलाश लाहनू दिवा
वडिलांचे नाव: लाहनू दिवा
घर क्रमांक : पाटील
वय : 47 लिंग : पुरुष
छायाचित्र उपलब्ध

987 XOG1402536
नाव : काकडी विलाश दिवा
पतीचे नाव: विलाश दिवा
घर क्रमांक : पाटील
वय : 43 लिंग : महिला
छायाचित्र उपलब्ध

988 XOG2288322
नाव : रमी शंकर हाडळ
पतीचे नाव: शंकर हाडळ
घर क्रमांक : पाटील
वय : 73 लिंग : महिला
छायाचित्र उपलब्ध

989 XOG2288249
नाव : मोगरी लखमा काटेला
पतीचे नाव: लखमा काटेला
घर क्रमांक : पाटील
वय : 65 लिंग : महिला
छायाचित्र उपलब्ध

990 XOG6324503
नाव : लाडकी लक्ष्या काटेला
पतीचे नाव: लक्ष्या काटेला
घर क्रमांक : पाटील
वय : 63 लिंग : महिला
छायाचित्र उपलब्ध

991 XOG2288355
नाव : जाणू लखमा काठ्या
वडिलांचे नाव: लखमा काठ्या
घर क्रमांक : पाटील
वय : 47 लिंग : पुरुष
छायाचित्र उपलब्ध

992 XOG3684461
नाव : कमली जानू काठ्या
वडिलांचे नाव: जानू काठ्या
घर क्रमांक : पाटील
वय : 42 लिंग : महिला
छायाचित्र उपलब्ध

993 XOG1402742
नाव : माली विष्णु कोठारी
पतीचे नाव: विष्णु कोठारी
घर क्रमांक : पाटील
वय : 88 लिंग : महिला
छायाचित्र उपलब्ध

994 XOG3684446
नाव : शेवंती रमेश कोठारी
पतीचे नाव: रमेश कोठारी
घर क्रमांक : पाटील
वय : 86 लिंग : महिला
छायाचित्र उपलब्ध

995 XOG6195481
नाव : विष्णू चैत्या कोठारी
वडिलांचे नाव: चैत्या कोठारी
घर क्रमांक : पाटील
वय : 60 लिंग : पुरुष
छायाचित्र उपलब्ध

996 XOG3684644
नाव : रतिलाल लखमा कोठारी
वडिलांचे नाव: लखमा कोठारी
घर क्रमांक : पाटील
वय : 54 लिंग : पुरुष
छायाचित्र उपलब्ध

997 XOG3684651
नाव : नथू लखमा कोठारी
वडिलांचे नाव: लखमा कोठारी
घर क्रमांक : पाटील
वय : 49 लिंग : पुरुष
छायाचित्र उपलब्ध

998 XOG3684479
नाव : छाया रतिलाल कोठारी
पतीचे नाव: रतिलाल कोठारी
घर क्रमांक : पाटील
वय : 49 लिंग : महिला
छायाचित्र उपलब्ध

999 XOG4975413
नाव : लक्ष्मी नथू कोठारी
पतीचे नाव: नथू कोठारी
घर क्रमांक : पाटील
वय : 47 लिंग : महिला
छायाचित्र उपलब्ध

1000 XOG2288140
नाव : जीव्या काकड कोठारी
वडिलांचे नाव: काकड कोठारी
घर क्रमांक : पाटील
वय : 46 लिंग : पुरुष
छायाचित्र उपलब्ध

1001 XOG2288165
नाव : नथू गणपत कोठारी
वडिलांचे नाव: गणपत कोठारी
घर क्रमांक : पाटील
वय : 44 लिंग : पुरुष
छायाचित्र उपलब्ध

1002 XOG2288256
नाव : सकू रामू कोठारी
पतीचे नाव: रामू कोठारी
घर क्रमांक : पाटील
वय : 44 लिंग : महिला
छायाचित्र उपलब्ध

1003 XOG4288387
नाव : लक्ष्मी यशवंत माच्छी
पतीचे नाव: यशवंत माच्छी
घर क्रमांक : पाटील
वय : 45 लिंग : महिला
छायाचित्र उपलब्ध

1004 XOG6195499
नाव : गंगी अरुण मोहरा
पतीचे नाव: अरुण मोहरा
घर क्रमांक : पाटील
वय : 54 लिंग : महिला
छायाचित्र उपलब्ध

1005 XOG4288353
नाव : सुरेश काशिनाथ मोरे
वडिलांचे नाव: काशिनाथ मोरे
घर क्रमांक : पाटील
वय : 46 लिंग : पुरुष
छायाचित्र उपलब्ध

1006 XOG4288429
नाव : यशवंत सोमा पाचलकर
वडिलांचे नाव: सोमा पाचलकर
घर क्रमांक : पाटील
वय : 46 लिंग : पुरुष
छायाचित्र उपलब्ध

1007 XOG4288445
नाव : गुलाब यशवंत पाचलकर
पतीचे नाव: यशवंत पाचलकर
घर क्रमांक : पाटील
वय : 46 लिंग : महिला
छायाचित्र उपलब्ध

1008 XOG4288437
नाव : कविता रघुनाथ पाचलकर
पतीचे नाव: रघुनाथ पाचलकर
घर क्रमांक : पाटील
वय : 42 लिंग : महिला
छायाचित्र उपलब्ध

1009 XOG4288361
नाव : बाबुराव किसन तरे
वडिलांचे नाव: किसन तरे
घर क्रमांक : पाटील
वय : 42 लिंग : पुरुष
छायाचित्र उपलब्ध

1010 XOG1402528
नाव : प्रमिला नवश्या थापड
पतीचे नाव: नवश्या थापड
घर क्रमांक : पाटील
वय : 39 लिंग : महिला
छायाचित्र उपलब्ध

1011 XOG1402510
नाव : नवश्या रामा थापाड
वडिलांचे नाव: रामा थापाड
घर क्रमांक : पाटील
वय : 43 लिंग : पुरुष
छायाचित्र उपलब्ध

1012 XOG1402098
नाव : विलाश बापू वुरमोडा
वडिलांचे नाव: बापू वुरमोडा
घर क्रमांक : पाटील
वय : 49 लिंग : पुरुष
छायाचित्र उपलब्ध

1013 XOG1402106
नाव : रेश्मी विलाश वुरमोडा
पतीचे नाव: विलाश वुरमोडा
घर क्रमांक : पाटीला
वय : 47 लिंग : महिला
छायाचित्र उपलब्ध

1014 XOG2288348
नाव : वनिता नरोत्तम बुंधाडा
पतीचे नाव: नरोत्तम बुंधाडा
घर क्रमांक : पाटीलपाड
वय : 47 लिंग : महिला
छायाचित्र उपलब्ध

1015 XOG2288330
नाव : परशुराम धर्मा गोलीम
वडिलांचे नाव: धर्मा गोलीम
घर क्रमांक : पाटीलपाड
वय : 44 लिंग : पुरुष
छायाचित्र उपलब्ध

1016 XOG6463517
नाव : किरण पाचलकर
वडिलांचे नाव: राजेश पाचलकर
घर क्रमांक : 01
वय : 24 लिंग : पुरुष
छायाचित्र उपलब्ध

1017 XOG6007546
नाव : मानकी खेवरा
पतीचे नाव: लडका खेवरा
घर क्रमांक : 238
वय : 38 लिंग : महिला
छायाचित्र उपलब्ध

1018 XOG2287167
नाव : रतीलाल लाडक्या गुरोडा
वडिलांचे नाव: लाडक्या गुरोडा
घर क्रमांक : 240
वय : 42 लिंग : पुरुष
छायाचित्र उपलब्ध

1019 XOG2287175
नाव : सकुंतला रतिलाल गुरोडा
पतीचे नाव: रतिलाल गुरोडा
घर क्रमांक : 240
वय : 38 लिंग : महिला
छायाचित्र उपलब्ध

1020 XOG6004477
नाव : लता पाचलकर
पतीचे नाव: सुरेश पाचलकर
घर क्रमांक : 241
वय : 37 लिंग : महिला
छायाचित्र उपलब्ध

1021 XOG6011332
नाव : रामु काठ्या
वडिलांचे नाव: लखमा काठ्या
घर क्रमांक : 242
वय : 46 लिंग : पुरुष
छायाचित्र उपलब्ध

1022 XOG6007702
नाव : लहानू काठ्या
वडिलांचे नाव: लखमा काठ्या
घर क्रमांक : 242
वय : 39 लिंग : पुरुष
छायाचित्र उपलब्ध

1023 XOG6011779
नाव : रामू तान्ह्या कोम
वडिलांचे नाव: तान्ह्या कोम
घर क्रमांक : 00
वय : 34 लिंग : पुरुष
छायाचित्र उपलब्ध

1024 XOG6011761
नाव : दिपा कोम
पतीचे नाव: रामू कोम
घर क्रमांक : 244
वय : 28 लिंग : महिला
छायाचित्र उपलब्ध

1025 XOG6004329
नाव : कमलेश दळवी
वडिलांचे नाव: बारक्या दळवी
घर क्रमांक : 247
वय : 25 लिंग : पुरुष
छायाचित्र उपलब्ध

1026 XOG5631676
नाव : रामु देवु पाचलकर
वडिलांचे नाव: देवु पाचलकर
घर क्रमांक : 252
वय : 33 लिंग : पुरुष
छायाचित्र उपलब्ध

1027 XOG5631627
नाव : अस्मिता वसंत पाचलकर
पतीचे नाव: वसंत पाचलकर
घर क्रमांक : 252
वय : 32 लिंग : महिला
छायाचित्र उपलब्ध

1028 XOG5631593
नाव : छाया रामुदेवू पाचलकर
पतीचे नाव: रामुदेवू पाचलकर
घर क्रमांक : 252
वय : 31 लिंग : महिला
छायाचित्र उपलब्ध

1029 XOG6004410
नाव : लक्ष्मण पाचलकर
वडिलांचे नाव: सोमा पाचलकर
घर क्रमांक : 253
वय : 43 लिंग : पुरुष
छायाचित्र उपलब्ध

1030 XOG6004253
नाव : अंकुश हाडळ
वडिलांचे नाव: लहू हाडळ
घर क्रमांक : 254
वय : 40 लिंग : पुरुष
छायाचित्र उपलब्ध

1031 XOG6004360
नाव : मंजु हाडळ
पतीचे नाव: अंकुश हाडळ
घर क्रमांक : 255
वय : 36 लिंग : महिला
छायाचित्र उपलब्ध

1032 XOG6002893
नाव : भारती हाडळ
पतीचे नाव: काकडया हाडळ
घर क्रमांक : 255
वय : 33 लिंग : महिला
छायाचित्र उपलब्ध

1033 XOG1402544
नाव : महेश लहानु दिवा
वडिलांचे नाव: लहानु दिवा
घर क्रमांक : 329
वय : 40 लिंग : पुरुष
छायाचित्र उपलब्ध

1034 XOG6476204
नाव : निर्मल गोलिम
पतीचे नाव: परशुराम गोलिम
घर क्रमांक : 385
वय : 42 लिंग : महिला
छायाचित्र उपलब्ध

1035 XOG6004717
नाव : देवजी काटेला
वडिलांचे नाव: वनश्या काटेला
घर क्रमांक : 407
वय : 39 लिंग : पुरुष
छायाचित्र उपलब्ध

1036 XOG6004352
नाव : वनिता भोंडवा
पतीचे नाव: नरेश भोंडवा
घर क्रमांक : 409
वय : 35 लिंग : महिला
छायाचित्र उपलब्ध

1037 XOG6011936
नाव : लक्ष्मी कोम
पतीचे नाव: जेठया कोम
घर क्रमांक : 410
वय : 28 लिंग : महिला
छायाचित्र उपलब्ध

1038 XOG6005128
नाव : विनोद थापड
वडिलांचे नाव: बापू थापड
घर क्रमांक : 410
वय : 32 लिंग : पुरुष
छायाचित्र उपलब्ध

1039 XOG6004832
नाव : रंजना थापड
पतीचे नाव: विनोद थापड
घर क्रमांक : 410
वय : 28 लिंग : महिला
छायाचित्र उपलब्ध

1040 XOG6003222
नाव : हितेश थापड
वडिलांचे नाव: लहानू थापड
घर क्रमांक : 410
वय : 26 लिंग : पुरुष
छायाचित्र उपलब्ध

1041 XOG6004782
नाव : अजय काटेला
वडिलांचे नाव: दामा काटेला
घर क्रमांक : 448
वय : 32 लिंग : पुरुष
छायाचित्र उपलब्ध

1042 XOG6004790
नाव : विमल काटेला
पतीचे नाव: अजय काटेला
घर क्रमांक : 448
वय : 30 लिंग : महिला
छायाचित्र उपलब्ध

1043 XOG6004865
नाव : लडका काटेला
वडिलांचे नाव: धर्मा काटेला
घर क्रमांक : 449
वय : 28 लिंग : पुरुष
छायाचित्र उपलब्ध

1044 XOG6120885
नाव : केसरी लहाणु काटेला
पतीचे नाव: लहाणु काटेला
घर क्रमांक : डेहणे
वय : 86 लिंग : महिला
छायाचित्र उपलब्ध

1045 XOG5999818
नाव : विनेश काटेला
वडिलांचे नाव: यशवंत काटेला
घर क्रमांक : 450
वय : 28 लिंग : पुरुष
छायाचित्र उपलब्ध

1046 XOG6005136
नाव : रविंद्र काटेला
वडिलांचे नाव: यशवंत काटेला
घर क्रमांक : 450
वय : 27 लिंग : पुरुष
छायाचित्र उपलब्ध

1047 XOG6401319
नाव : अलका बुजड
पतीचे नाव: बारक्या बुजड
घर क्रमांक : 451
वय : 36 लिंग : महिला
छायाचित्र उपलब्ध

1048 XOG6004626
नाव : वनिता गिंभल
पतीचे नाव: चंदू गिंभल
घर क्रमांक : 463
वय : 42 लिंग : महिला
छायाचित्र उपलब्ध

1049 XOG6007710
नाव : लीना धिंड्या
पतीचे नाव: बच्चू धिंड्या
घर क्रमांक : 472
वय : 36 लिंग : महिला
छायाचित्र उपलब्ध

1050 XOG6010979
नाव : बच्चू धिंड्या
वडिलांचे नाव: शंकर धिंड्या
घर क्रमांक : 472
वय : 35 लिंग : पुरुष
छायाचित्र उपलब्ध

1051 XOG1402080
नाव : रुपाली गोविंद बेंदर
पतीचे नाव: गोविंद बेंदर
घर क्रमांक : 250
वय : 38 लिंग : महिला
छायाचित्र उपलब्ध

1052 XOG6004386
नाव : दामा काटेला
वडिलांचे नाव: हरेश काटेला
घर क्रमांक : 503
वय : 36 लिंग : पुरुष
छायाचित्र उपलब्ध

1053 XOG6004568
नाव : राजेश काटेला
वडिलांचे नाव: हरेश काटेला
घर क्रमांक : 503
वय : 36 लिंग : पुरुष
छायाचित्र उपलब्ध

1054 XOG6004691
नाव : सुनिल काटेला
वडिलांचे नाव: हरीश काटेला
घर क्रमांक : 503
वय : 34 लिंग : पुरुष
छायाचित्र उपलब्ध

1055 XOG6004709
नाव : लता काटेला
पतीचे नाव: राजेश काटेला
घर क्रमांक : 503
वय : 31 लिंग : महिला
छायाचित्र उपलब्ध

1056 XOG6004527
नाव : विलास काटेला
वडिलांचे नाव: हरेश काटेला
घर क्रमांक : 503
वय : 30 लिंग : पुरुष
छायाचित्र उपलब्ध

1057 XOG6005110
नाव : विलेश काटेला
वडिलांचे नाव: शंकर काटेला
घर क्रमांक : 504
वय : 26 लिंग : पुरुष
छायाचित्र उपलब्ध

1058 XOG6004345
नाव : निकिता उराड्या
पतीचे नाव: शैलेश उराड्या
घर क्रमांक : 575
वय : 33 लिंग : महिला
छायाचित्र उपलब्ध

1059 XOG6005177
नाव : धर्मा कोठारी
वडिलांचे नाव: नवशु कोठारी
घर क्रमांक : 588
वय : 30 लिंग : पुरुष
छायाचित्र उपलब्ध

1060 XOG6003214
नाव : मंगेश कोठारी
वडिलांचे नाव: सोमा कोठारी
घर क्रमांक : 589
वय : 37 लिंग : पुरुष
छायाचित्र उपलब्ध

1061 XOG6002927
नाव : सुनिल सोमा कोठारी
वडिलांचे नाव: सोमा कोठारी
घर क्रमांक : 589
वय : 31 लिंग : पुरुष
छायाचित्र उपलब्ध

1062 XOG6361331
नाव : गुलाब कोठारी
पतीचे नाव: सुनिल कोठारी
घर क्रमांक : 589
वय : 28 लिंग : महिला
छायाचित्र उपलब्ध

1063 XOG6004683
नाव : योगेश कोठारी
वडिलांचे नाव: रमेश पाचलकर
घर क्रमांक : 589
वय : 28 लिंग : पुरुष
छायाचित्र उपलब्ध

1064 XOG6004766
नाव : संदिप गुरोडा
वडिलांचे नाव: शिनवार गुरोडा
घर क्रमांक : 598
वय : 35 लिंग : पुरुष
छायाचित्र उपलब्ध

1065 XOG6011357
नाव : गुलाब गुरोडा
पतीचे नाव: संदीप गुरोडा
घर क्रमांक : 598
वय : 33 लिंग : महिला
छायाचित्र उपलब्ध

1066 XOG6004543
नाव : दिपक गुरोडा
वडिलांचे नाव: शिनवार गुरोडा
घर क्रमांक : 598
वय : 30 लिंग : पुरुष
छायाचित्र उपलब्ध

1067 XOG6004584
नाव : पिंकी गुरोडा
पतीचे नाव: दिपक गुरोडा
घर क्रमांक : 598
वय : 27 लिंग : महिला
छायाचित्र उपलब्ध

1068 XOG2287225
नाव : सरिता विकास बुंधाडा
वडिलांचे नाव: विकास बुंधाडा
घर क्रमांक : 615
वय : 37 लिंग : महिला
छायाचित्र उपलब्ध

1069 XOG2287233
नाव : दिनेश शिराड बुंधाडा
वडिलांचे नाव: शिराड बुंधाडा
घर क्रमांक : -
वय : 34 लिंग : पुरुष
छायाचित्र उपलब्ध

1070 XOG6005003
नाव : बेबी बुंधाडा
पतीचे नाव: विनोद बुंधाडा
घर क्रमांक : 615
वय : 31 लिंग : महिला
छायाचित्र उपलब्ध

1071 XOG6005185
नाव : विनोद बुंधाडा
वडिलांचे नाव: शिराड बुंधाडा
घर क्रमांक : 616
वय : 32 लिंग : पुरुष
छायाचित्र उपलब्ध

1072 XOG6005102
नाव : दशरथ शिंगाडा
वडिलांचे नाव: रूपजी शिंगाडा
घर क्रमांक : 637
वय : 37 लिंग : पुरुष
छायाचित्र उपलब्ध

1073 XOG6004923
नाव : शेवंती शिंगडा
पतीचे नाव: दशरथ शिगडा
घर क्रमांक : 637
वय : 35 लिंग : महिला
छायाचित्र उपलब्ध

1074 XOG6004774
नाव : पांडुरंग कोंब
वडिलांचे नाव: तान्ह्या कोंब
घर क्रमांक : 646
वय : 37 लिंग : पुरुष
छायाचित्र उपलब्ध

1075 XOG6004733
नाव : अर्जुन कोठारी
वडिलांचे नाव: लडका कोठारी
घर क्रमांक : 659
वय : 38 लिंग : पुरुष
छायाचित्र उपलब्ध

1076 XOG6005219
नाव : मंगला कोठारी
पतीचे नाव: अर्जुन कोठारी
घर क्रमांक : 689
वय : 35 लिंग : महिला
छायाचित्र उपलब्ध

1077 XOG6004451
नाव : कैलेश दिवा
वडिलांचे नाव: चंदू दिवा
घर क्रमांक : 705
वय : 37 लिंग : पुरुष
छायाचित्र उपलब्ध

1078 XOG6005011
नाव : काकडया दिवा
वडिलांचे नाव: चंदू दिवा
घर क्रमांक : 705
वय : 35 लिंग : पुरुष
छायाचित्र उपलब्ध

1079 XOG6010698
नाव : रंजना दिवा
पतीचे नाव: कैलेश दिवा
घर क्रमांक : 705
वय : 35 लिंग : महिला
छायाचित्र उपलब्ध

1080 XOG6005037
नाव : रंजु दिवा
पतीचे नाव: काकडया दिवा
घर क्रमांक : 705
वय : 31 लिंग : महिला
छायाचित्र उपलब्ध

1081 XOG6004915
नाव : बाळू दिवा
वडिलांचे नाव: चंदू दिवा
घर क्रमांक : 705
वय : 27 लिंग : पुरुष
छायाचित्र उपलब्ध

1082 XOG6184964
नाव : संदेश धिंड्या
वडिलांचे नाव: रतन धिंड्या
घर क्रमांक : 760
वय : 25 लिंग : पुरुष
छायाचित्र उपलब्ध

1083 XOG6004907
नाव : जिदनेश काटेला
वडिलांचे नाव: लक्ष्मण काटेला
घर क्रमांक : 761
वय : 27 लिंग : पुरुष
छायाचित्र उपलब्ध

1084 XOG0674873
नाव : काशीबाई लक्ष्मण वनगा
पतीचे नाव: लक्ष्मण वनगा
घर क्रमांक : 764
वय : 58 लिंग : महिला
छायाचित्र उपलब्ध

1085 XOG6003180
नाव : अरुण वनगा
वडिलांचे नाव: लक्ष्मण अरुण
घर क्रमांक : 764
वय : 42 लिंग : पुरुष
छायाचित्र उपलब्ध

1086 XOG6003206
नाव : पुष्पा वनगा
पतीचे नाव: अरुण वनगा
घर क्रमांक : 764
वय : 39 लिंग : महिला
छायाचित्र उपलब्ध

1087 XOG6004899
नाव : जयु खेवरा
पतीचे नाव: वसंत खेवरा
घर क्रमांक : 765
वय : 48 लिंग : महिला
छायाचित्र उपलब्ध

1088 XOG6184444
नाव : मंगेश पाचलकर
वडिलांचे नाव: चिंतामण पाचलकर
घर क्रमांक : 766
वय : 25 लिंग : पुरुष
छायाचित्र उपलब्ध

1089 XOG6012868
नाव : काकडया पाचलकर
वडिलांचे नाव: लखमा पाचलकर
घर क्रमांक : 767
वय : 36 लिंग : पुरुष
छायाचित्र उपलब्ध

1090 XOG6007553
नाव : रज्जु पाचलकर
पतीचे नाव: काकडया पाचलकर
घर क्रमांक : 767
वय : 33 लिंग : महिला
छायाचित्र उपलब्ध

1091 XOG6011365
नाव : सरू पाचलकर
वडिलांचे नाव: लखमा पाचलकर
घर क्रमांक : 767
वय : 29 लिंग : महिला
छायाचित्र उपलब्ध

1092 XOG6008866
नाव : राम पाचलकर
वडिलांचे नाव: लखमा पाचलकर
घर क्रमांक : 767
वय : 26 लिंग : पुरुष
छायाचित्र उपलब्ध

1093 XOG6466494
नाव : वनिता पाचलकर
पतीचे नाव: रामा पाचलकर
घर क्रमांक : 767
वय : 24 लिंग : महिला
छायाचित्र उपलब्ध

1094 XOG6004592
नाव : लाडकू मोहरा
पतीचे नाव: दिपक मोहरा
घर क्रमांक : 770
वय : 36 लिंग : महिला
छायाचित्र उपलब्ध

1095 XOG6007645
नाव : कल्पेश कोठारी
वडिलांचे नाव: माणिक कोठारी
घर क्रमांक : 772
वय : 28 लिंग : पुरुष
छायाचित्र उपलब्ध

1096 XOG6409429
नाव : अजय काटेला
वडिलांचे नाव: लचमा काटेला
घर क्रमांक : 776
वय : 26 लिंग : पुरुष
छायाचित्र उपलब्ध

1097 XOG6492540
नाव : संगिता काटेला
पतीचे नाव: नवश्या काटेला
घर क्रमांक : 777
वय : 36 लिंग : महिला
छायाचित्र उपलब्ध

1098 XOG6004816
नाव : जेठया हाडळ
वडिलांचे नाव: काशिनाथ हाडळ
घर क्रमांक : 779
वय : 26 लिंग : पुरुष
छायाचित्र उपलब्ध

1099 XOG6005078
नाव : रामू हाडळ
वडिलांचे नाव: लाहण्या हाडळ
घर क्रमांक : 797
वय : 36 लिंग : महिला
छायाचित्र उपलब्ध

1100 XOG6007652
नाव : शकु हाडळ
पतीचे नाव: रामू हाडळ
घर क्रमांक : 797
वय : 33 लिंग : महिला
छायाचित्र उपलब्ध

1101 XOG6120893
नाव : शेवंती सोनु काटेला
पतीचे नाव: सोनु काटेला
घर क्रमांक : डेहणे
वय : 66 लिंग : महिला
छायाचित्र उपलब्ध

1102 XOG6004493
नाव : सचिन काटेला
वडिलांचे नाव: सोनू काटेला
घर क्रमांक : 822
वय : 29 लिंग : पुरुष
छायाचित्र उपलब्ध

1103 XOG6005201
नाव : पारू प्रविण कुवरा
पतीचे नाव: प्रविण कुवरा
घर क्रमांक : 822
वय : 26 लिंग : महिला
छायाचित्र उपलब्ध

1104 XOG6007678
नाव : दिलीप पाचलकर
वडिलांचे नाव: रूपजी पाचलकर
घर क्रमांक : 840
वय : 34 लिंग : पुरुष
छायाचित्र उपलब्ध

1105 XOG6004022
नाव : रामू पाचालकर
आईचे नाव: रूपजी पाचालकर
घर क्रमांक : 840
वय : 35 लिंग : पुरुष
छायाचित्र उपलब्ध

1106 XOG6004014
नाव : प्रेमा पाचालकर
पतीचे नाव: रामू पाचालकर
घर क्रमांक : 840
वय : 32 लिंग : महिला
छायाचित्र उपलब्ध

1107 XOG6007587
नाव : ललिता बुंधाडा
पतीचे नाव: लक्ष्मण बुंधाडा
घर क्रमांक : 846
वय : 31 लिंग : महिला
छायाचित्र उपलब्ध

1108 XOG6002976
नाव : इतेश बुंधाडा
वडिलांचे नाव: बापू बुंधाडा
घर क्रमांक : 846
वय : 27 लिंग : पुरुष
छायाचित्र उपलब्ध

1109 XOG6004444
नाव : सुरेखा मोहरा
वडिलांचे नाव: अरुण मोहरा
घर क्रमांक : 912
वय : 29 लिंग : महिला
छायाचित्र उपलब्ध

1110 XOG6004857
नाव : राघ्या मोहरा
वडिलांचे नाव: अरुण मोहरा
घर क्रमांक : 912
वय : 29 लिंग : पुरुष
छायाचित्र उपलब्ध

1111 XOG4288395
नाव : राघू बारख्या काटेला
वडिलांचे नाव: बारख्या काटेला
घर क्रमांक : 918
वय : 67 लिंग : पुरुष
छायाचित्र उपलब्ध

1112 XOG4288403
नाव : लता राघू काटेला
पतीचे नाव: राघू काटेला
घर क्रमांक : 918
वय : 63 लिंग : महिला
छायाचित्र उपलब्ध

1113 XOG6007579
नाव : भिवा कोमा
वडिलांचे नाव: सुकऱ्या कोमा
घर क्रमांक : 924
वय : 32 लिंग : पुरुष
छायाचित्र उपलब्ध

1114 XOG6010722
नाव : नवश्या दिवा
वडिलांचे नाव: भिवा नवश्या
घर क्रमांक : 927
वय : 40 लिंग : पुरुष
छायाचित्र उपलब्ध

1115 XOG0673687
नाव : काकडया नवश्या भोडवा
वडिलांचे नाव: नवश्या काशीनाथ
घर क्रमांक : 928
वय : 72 लिंग : पुरुष
छायाचित्र उपलब्ध

1116 XOG0674665
नाव : बनी भोंडवा
पतीचे नाव: काकड भोंडवा
घर क्रमांक : 928
वय : 68 लिंग : महिला
छायाचित्र उपलब्ध

1117 XOG6007611
नाव : रघुनाथ कोम
वडिलांचे नाव: सुकऱ्या कोम
घर क्रमांक : 929
वय : 37 लिंग : पुरुष
छायाचित्र उपलब्ध

1118 XOG1402213
नाव : सदु लक्ष्मण मासमार
वडिलांचे नाव: लक्ष्मण मासमार
घर क्रमांक : डेहणे
वय : 61 लिंग : पुरुष
छायाचित्र उपलब्ध

1119 XOG0674764
नाव : लहानु लक्ष्मण मासमार
वडिलांचे नाव: लक्ष्मण मासमार
घर क्रमांक : डेहणे
वय : 57 लिंग : पुरुष
छायाचित्र उपलब्ध

1120 XOG0674774
नाव : देवली लहानु मासमार
पतीचे नाव: लहानु मासमार
घर क्रमांक : डेहणे
वय : 54 लिंग : महिला
छायाचित्र उपलब्ध

1121 XOG6120604
नाव : बनी मंगळया खरपडया
पतीचे नाव: मंगळया खरपडया
घर क्रमांक : कोठारपाडा
वय : 62 लिंग : महिला
छायाचित्र उपलब्ध

1122 XOG6004931
नाव : संगिता शिंगाडा
पतीचे नाव: हरेश शिंगाडा
घर क्रमांक : 985
वय : 43 लिंग : महिला
छायाचित्र उपलब्ध

1123 XOG6004808
नाव : सुनिता उराड्या
वडिलांचे नाव: वनश्या उराड्या
घर क्रमांक : 1205
वय : 25 लिंग : महिला
छायाचित्र उपलब्ध

1124 XOG6004881
नाव : वैशाली काटेला
पतीचे नाव: शैलेश काटेला
घर क्रमांक : 1223
वय : 31 लिंग : महिला
छायाचित्र उपलब्ध

1125 XOG6002968
नाव : लहाणु काटेला
वडिलांचे नाव: देवु काटेला
घर क्रमांक : 1223
वय : 26 लिंग : पुरुष
छायाचित्र उपलब्ध

1126 XOG6004642
नाव : मनिषा दिवा
पतीचे नाव: धर्मा दिवा
घर क्रमांक : 1225
वय : 36 लिंग : महिला
छायाचित्र उपलब्ध

1127 XOG4288379
नाव : सुनिल रामचंद्र माच्छी
वडिलांचे नाव: रामचंद्र माच्छी
घर क्रमांक : 1247
वय : 41 लिंग : पुरुष
छायाचित्र उपलब्ध

1128 XOG6004295
नाव : प्रकाश कोठारी
वडिलांचे नाव: कृष्णा कोठारी
घर क्रमांक : 1252
वय : 34 लिंग : पुरुष
छायाचित्र उपलब्ध

1129 XOG6147599
नाव : विठ्ठल कोम
वडिलांचे नाव: रघ्या कोम
घर क्रमांक : 1272
वय : 35 लिंग : पुरुष
छायाचित्र उपलब्ध

1130 XOG6011845
नाव : जेठया कोम
वडिलांचे नाव: वनश्या कोम
घर क्रमांक : 1274
वय : 47 लिंग : पुरुष
छायाचित्र उपलब्ध

1131 XOG5631635
नाव : अलका अविनाश भोंडवा
पतीचे नाव: अविनाश भोंडवा
घर क्रमांक : 1346
वय : 41 लिंग : महिला
छायाचित्र उपलब्ध

1132 XOG6184774
नाव : अंकुश कोठारी
वडिलांचे नाव: रिश्या कोठारी
घर क्रमांक : 1384
वय : 25 लिंग : पुरुष
छायाचित्र उपलब्ध

1133 XOG6183925
नाव : रंजना पाचलकर
वडिलांचे नाव: विष्णू पाचलकर
घर क्रमांक : 1397
वय : 25 लिंग : महिला
छायाचित्र उपलब्ध

1134 XOG6463715
नाव : अक्षय पाचलकर
वडिलांचे नाव: यशवंत पाचलकर
घर क्रमांक : 1397
वय : 24 लिंग : पुरुष
छायाचित्र उपलब्ध

1135 XOG6010714
नाव : संतोष बुंधाडा
वडिलांचे नाव: शिराड बुंधाडा
घर क्रमांक : 1420
वय : 45 लिंग : पुरुष
छायाचित्र उपलब्ध

1136 XOG6004485
नाव : संजू मोहरा
पतीचे नाव: प्रवीण मोहरा
घर क्रमांक : 1516
वय : 31 लिंग : महिला
छायाचित्र उपलब्ध

1137 XOG6004634
नाव : दर्शना पाचलकर
वडिलांचे नाव: रघुनाथ पाचलकर
घर क्रमांक : 1587
वय : 26 लिंग : महिला
छायाचित्र उपलब्ध

1138 XOG6005094
नाव : वाज्या कोठारी
वडिलांचे नाव: गणपत कोठारी
घर क्रमांक : 1608
वय : 38 लिंग : पुरुष
छायाचित्र उपलब्ध

1139 XOG6011340
नाव : केरु कोठारी
पतीचे नाव: वज्या कोठारी
घर क्रमांक : 1608
वय : 37 लिंग : महिला
छायाचित्र उपलब्ध

1140 XOG6002943
नाव : कमली गूरोडा
पतीचे नाव: चंदू गूरोडा
घर क्रमांक : 1621
वय : 38 लिंग : महिला
छायाचित्र उपलब्ध

1141 XOG6003941
नाव : हिऱ्या वनगा
वडिलांचे नाव: मऱ्या वनगा
घर क्रमांक : 1630
वय : 34 लिंग : पुरुष
छायाचित्र उपलब्ध

1142 XOG6004030
नाव : शेवंती वनगा
पतीचे नाव: हिऱ्या वनगा
घर क्रमांक : 1630
वय : 32 लिंग : महिला
छायाचित्र उपलब्ध

1143 XOG6004840
नाव : हंसा कोठारी
पतीचे नाव: नरेश कोठारी
घर क्रमांक : 1649
वय : 38 लिंग : महिला
छायाचित्र उपलब्ध

1144 XOG6004667
नाव : विजय दिवा
वडिलांचे नाव: लहू दिवा
घर क्रमांक : 1650
वय : 34 लिंग : पुरुष
छायाचित्र उपलब्ध

1145 XOG6004659
नाव : भारती दिवा
पतीचे नाव: विजय दिवा
घर क्रमांक : 1650
वय : 33 लिंग : महिला
छायाचित्र उपलब्ध

1146 XOG6003230
नाव : परशुराम कोम
वडिलांचे नाव: तान्ह्या कोम
घर क्रमांक : 1667
वय : 39 लिंग : पुरुष
छायाचित्र उपलब्ध

1147 XOG6002984
नाव : अनिता कोम
पतीचे नाव: परशुराम कोम
घर क्रमांक : 1667
वय : 36 लिंग : महिला
छायाचित्र उपलब्ध

1148 XOG6004519
नाव : सुरेश मोहरा
वडिलांचे नाव: जेठया मोहरा
घर क्रमांक : 1677
वय : 53 लिंग : पुरुष
छायाचित्र उपलब्ध

1149 XOG6004378
नाव : प्रमिला मोहरा
पतीचे नाव: सुरेश मोहरा
घर क्रमांक : 1677
वय : 50 लिंग : महिला
छायाचित्र उपलब्ध

1150 XOG6005045
नाव : राजू गूरोडा
वडिलांचे नाव: लाडक्या गूरोडा
घर क्रमांक : 2110
वय : 37 लिंग : पुरुष
छायाचित्र उपलब्ध

1151 XOG6467286
नाव : मानकू गूरोडा
पतीचे नाव: राजू गूरोडा
घर क्रमांक : 2110
वय : 34 लिंग : महिला
छायाचित्र उपलब्ध

1152 XOG6004618
नाव : महादू गिंभल
वडिलांचे नाव: राघू गिंभल
घर क्रमांक : 9224
वय : 35 लिंग : पुरुष
छायाचित्र उपलब्ध

1153 XOG6012850
नाव : सुरेखा जिंभल
पतीचे नाव: महादू जिंभल
घर क्रमांक : 9224
वय : 28 लिंग : महिला
छायाचित्र उपलब्ध

1154 XOG6569362
नाव : धिरज बुंधाडा
वडिलांचे नाव: चिंतामण बुंधाडा
घर क्रमांक : 0
वय : 26 लिंग : पुरुष
छायाचित्र उपलब्ध

1155 XOG6570303
नाव : रंजना बुंधाडा
पतीचे नाव: धिरज बुंधाडा
घर क्रमांक : 0
वय : 26 लिंग : महिला
छायाचित्र उपलब्ध

1156 XOG6575914
नाव : संदेश बुंधाडा
वडिलांचे नाव: चिंतामण बुंधाडा
घर क्रमांक : 0
वय : 22 लिंग : पुरुष
छायाचित्र उपलब्ध

1157 XOG6620967
नाव : सुभाष अर्जुन करमोडा
वडिलांचे नाव: अर्जुन करमोडा
घर क्रमांक : 00
वय : 28 लिंग : पुरुष
छायाचित्र उपलब्ध

1158 XOG6620959
नाव : बेबी जिज्ञेश काटेला
पतीचे नाव: जिज्ञेश काटेला
घर क्रमांक : 761
वय : 28 लिंग : महिला
छायाचित्र उपलब्ध

1159 XOG6640809
नाव : जयेश काटेला
वडिलांचे नाव: लखमा काटेला
घर क्रमांक : 0
वय : 23 लिंग : पुरुष
छायाचित्र उपलब्ध

1160 XOG6665269
नाव : सोनम सचिन काटेला
पतीचे नाव: सचिन काटेला
घर क्रमांक : 0
वय : 25 लिंग : महिला
छायाचित्र उपलब्ध

1161 XOG6665129
नाव : अनुसूया लडका काटेला
पतीचे नाव: लडका काटेला
घर क्रमांक : 0
वय : 25 लिंग : महिला
छायाचित्र उपलब्ध

1162 XOG6665061
नाव : गंगुबाई अरुण मोहरा
पतीचे नाव: अरुण मोहरा
घर क्रमांक : 0
वय : 52 लिंग : महिला
छायाचित्र उपलब्ध

1163 XOG6666390
नाव : दिपिका धिंड्या
पतीचे नाव: विनेश धिंड्या
घर क्रमांक : 760
वय : 22 लिंग : महिला
छायाचित्र उपलब्ध

1164 XOG6671366
नाव : मालती बुंधाडा
पतीचे नाव: विशाल बुंधाडा
घर क्रमांक : 0
वय : 27 लिंग : महिला
छायाचित्र उपलब्ध

1165 XOG6671408
नाव : विशाल बुंधाडा
वडिलांचे नाव: शिराड बुंधाडा
घर क्रमांक : 0
वय : 28 लिंग : पुरुष
छायाचित्र उपलब्ध

1166 XOG6674923
नाव : सदु शंकर काटेला
वडिलांचे नाव: शंकर काटेला
घर क्रमांक : डेहणे
वय : 24 लिंग : पुरुष
छायाचित्र उपलब्ध

1167 XOG6695134
नाव : लीला कोम
पतीचे नाव: विठ्ठल कोम
घर क्रमांक : 0
वय : 31 लिंग : महिला
छायाचित्र उपलब्ध

1168 XOG6695472
नाव : लाडकू कोम
पतीचे नाव: जानू कोम
घर क्रमांक : 0
वय : 31 लिंग : महिला
छायाचित्र उपलब्ध

1169 XOG6695480
नाव : जानू कोम
वडिलांचे नाव: रध्या कोम
घर क्रमांक : 0
वय : 30 लिंग : पुरुष
छायाचित्र उपलब्ध

1170 XOG6718035
नाव : रसूला गोलीम
वडिलांचे नाव: परशुराम गोलीम
घर क्रमांक : 385
वय : 21 लिंग : महिला
छायाचित्र उपलब्ध

1171 XOG6718662
नाव : अर्पिता भिवा खाच्या
वडिलांचे नाव: भिवा खाच्या
घर क्रमांक : 00
वय : 21 लिंग : महिला
छायाचित्र उपलब्ध

1172 XOG6751572
नाव : विनेश धिंड्या
वडिलांचे नाव: रत्ना धिंड्या
घर क्रमांक : 760
वय : 22 लिंग : पुरुष
छायाचित्र उपलब्ध

1173 XOG6813935
नाव : देवू रध्या कोम
वडिलांचे नाव: रध्या कोम
घर क्रमांक : 243
वय : 37 लिंग : पुरुष
छायाचित्र उपलब्ध

1174 XOG6814008
नाव : अमिता देवू कोम
पतीचे नाव: देवू कोम
घर क्रमांक : 243
वय : 31 लिंग : महिला
छायाचित्र उपलब्ध

1175 XOG6814347
नाव : लक्ष्मण लाडक्या बरफ
वडिलांचे नाव: लाडक्या बरफ
घर क्रमांक : 758
वय : 38 लिंग : पुरुष
छायाचित्र उपलब्ध

1176 XOG6815492
नाव : चंदू लक्ष्मण कोठारी
वडिलांचे नाव: लक्ष्मण कोठारी
घर क्रमांक : 455
वय : 24 लिंग : पुरुष
छायाचित्र उपलब्ध

1177 XOG6815500
नाव : सुनिल लक्ष्मण काटेला
वडिलांचे नाव: लक्ष्मण काटेला
घर क्रमांक : 761
वय : 23 लिंग : पुरुष
छायाचित्र उपलब्ध

1178 XOG6815526
नाव : नंदना नथू कोठारी
वडिलांचे नाव: नथू कोठारी
घर क्रमांक : 590
वय : 20 लिंग : महिला
छायाचित्र उपलब्ध

1179 XOG6815534
नाव : रेखा विजय कोठारी
वडिलांचे नाव: विजय कोठारी
घर क्रमांक : 1608
वय : 21 लिंग : महिला
छायाचित्र उपलब्ध

1180 XOG6820575
नाव : प्रदिप थापड
वडिलांचे नाव: नवश्या थापड
घर क्रमांक : 117
वय : 21 लिंग : पुरुष
छायाचित्र उपलब्ध

1181 XOG6834824
नाव : गीता काटेला
पतीचे नाव: गोपाळ काटेला
घर क्रमांक : 503
वय : 38 लिंग : महिला
छायाचित्र उपलब्ध

1182 XOG6834840
नाव : रामू धिंड्या
वडिलांचे नाव: नवश्या धिंड्या
घर क्रमांक : 756
वय : 34 लिंग : पुरुष
छायाचित्र उपलब्ध

1183 XOG6834857
नाव : गिरजी धिंड्या
पतीचे नाव: रामू धिंड्या
घर क्रमांक : 756
वय : 34 लिंग : महिला
छायाचित्र उपलब्ध

1184 XOG6887848
नाव : उर्मिला काटेला
पतीचे नाव: रामू काटेला
घर क्रमांक : डेहने कोठारपाडा
वय : 34 लिंग : महिला
छायाचित्र उपलब्ध

1185 XOG6902191
नाव : रामा सुकर धिंड्या
वडिलांचे नाव: सुकर धिंड्या
घर क्रमांक : 00
वय : 25 लिंग : पुरुष
छायाचित्र उपलब्ध

1186 XOG6914154
नाव : सुरेश लहानू मासमार
वडिलांचे नाव: लहानू मासमार
घर क्रमांक : 00
वय : 25 लिंग : पुरुष
छायाचित्र उपलब्ध

1187 XOG6914758
नाव : दिलीप नारायण काटेला
वडिलांचे नाव: नारायण काटेला
घर क्रमांक : 775
वय : 36 लिंग : पुरुष
छायाचित्र उपलब्ध

1188 XOG6914907
नाव : निता दिलीप काटेला
पतीचे नाव: दिलीप काटेला
घर क्रमांक : 775
वय : 31 लिंग : महिला
छायाचित्र उपलब्ध

1189 XOG6915987
नाव : उर्मिला अजय काटेला
पतीचे नाव: अजय काटेला
घर क्रमांक : 00
वय : 23 लिंग : महिला
छायाचित्र उपलब्ध

1190 XOG6941363
नाव : विशाल पाचलकर
वडिलांचे नाव: लडका पाचलकर
घर क्रमांक : 00
वय : 26 लिंग : पुरुष
छायाचित्र उपलब्ध

1191 XOG6946271
नाव : वसंती काटेला
पतीचे नाव: बालू काटेला
घर क्रमांक : 773
वय : 28 लिंग : महिला
छायाचित्र उपलब्ध

1192 XOG6974042
नाव : अंकुश विष्णू कोठारी
वडिलांचे नाव: विष्णू कोठारी
घर क्रमांक : 1459
वय : 23 लिंग : पुरुष
छायाचित्र उपलब्ध

1193 XOG6980502
नाव : महेश बारक्या कोठारी
वडिलांचे नाव: बारक्या कोठारी
घर क्रमांक : 247
वय : 41 लिंग : पुरुष
छायाचित्र उपलब्ध

1194 XOG6984207
नाव : वैशाली इतेश बुंधाडा
पतीचे नाव: इतेश बुंधाडा
घर क्रमांक : 0
वय : 24 लिंग : महिला
छायाचित्र उपलब्ध

1195 XOG6990378
नाव : मंगेश सोनू काटेला
वडिलांचे नाव: सोनू काटेला
घर क्रमांक : 822
वय : 20 लिंग : पुरुष
छायाचित्र उपलब्ध

1196 XOG6993190
नाव : निमा सुरेश मसमर
पतीचे नाव: सुरेश मसमर
घर क्रमांक : 00
वय : 25 लिंग : महिला
छायाचित्र उपलब्ध

1197 XOG7006109
नाव : रोहित काशिनाथ हाडळ
वडिलांचे नाव: काशिनाथ हाडळ
घर क्रमांक : 779
वय : 21 लिंग : पुरुष
छायाचित्र उपलब्ध

1198 XOG7016603
नाव : कमला चंद्रया भोंडवा
वडिलांचे नाव: चंद्रया भोंडवा
घर क्रमांक : 00
वय : 44 लिंग : पुरुष
छायाचित्र उपलब्ध

1199 XOG7016751
नाव : सुलभा काकड्या दिवा
पतीचे नाव: काकड्या दिवा
घर क्रमांक : कोठारपाडा
वय : 27 लिंग : महिला
छायाचित्र उपलब्ध

1200 XOG7019532
नाव : कल्पना दिनेश बुंधाडा
पतीचे नाव: दिनेश बुंधाडा
घर क्रमांक : डेहने कोठारपाडा
वय : 34 लिंग : महिला
छायाचित्र उपलब्ध

मतदारांचा सारांश

A) मतदारांची संख्या

		यादी प्रकार	यादी ओळख	मतदारांची संख्या			
				पुरुष	महिला	तृतिय पंथी	एकूण
I	मूळ यादी	मूळ यादी	विशेष सखोल पुनरिक्षण २०२६ च्या अंतर्गत तयार करण्यात आलेली प्रारूप मतदार यादी	607	593	0	1200
				607	593	0	1200

मतदार नोंदणी अधिकाऱ्याची स्वाक्षरी