मतदार यादी 2026 S13 महाराष्ट्र

विधानसभा मतदारसंघाचा क्रमांक , नाव व आरक्षण स्थिती : 129 - विक्रमगड (अ.ज.) (राखीव)	यादी भाग क्रमांक : 171
ज्या लोकसभा मतदारसंघात अंतर्भुत आहे त्या लोकसभा मतदारसंघाचा क्रमांक व नाव आणि आरक्षण स्थिती : 22 - पालघर (अ.ज.) (राखीव)	

1. पुनरीक्षणाचा तपशील

पुनरीक्षणाचे वर्ष	**2026**	**यादी ओळख** विशेष सखोल पुनरिक्षण २०२६ च्या अंतर्गत तयार करण्यात आलेली प्रारूप मतदार यादी
अहर्ता दिनांक	**01-10-2026**	
पुनरिक्षणाचा प्रकार	**विशेष सखोल पुनरिक्षण 2026**	
प्रसिद्धीचा दिनांक	**31-08-2026**	

2. भाग क्र. आणि मतदान क्षेत्राचा तपशील

भागामधील विभागांचा क्रमांक आणि नाव

1-नांदालपाडा केगवा
2-बरफपाडा केगवा
3-दिवेपाडा केगवा

मूळ नगर किंवा गाव	: केगवे
पोलीस स्थानक	: विक्रमगड
तालुका	: विक्रमगड
जिल्हा	: पालघर
पीन कोड	: 401605

3. मतदान केंद्राचा तपशील

मतदान केंद्राचा क्रमांक आणि नाव :	**मतदान केंद्राचा प्रकार (पुरुष/महिला/सर्वसाधारण)**	सर्वसाधारण
171 - केगवे **मतदान केंद्राचा पत्ता :** जि.प. मराठी शाळा, खोली क्र.2, (बरफपाडा) केगवे	**या यादी भागातील सहायकारी मतदान केंद्रांची संख्या :**	0

4. मतदारांची संख्या

सुरुवातीचा अनुक्रमांक	**शेवटचा अनुक्रमांक**	**एकूण मतदार**			
		पुरुष	**महिला**	**तृतिय पंथी**	**एकूण**
1	775	385	390	0	775

मतदार नोंदणी अधिकाऱ्याची स्वाक्षरी

Nazri Naksha



Google Map View

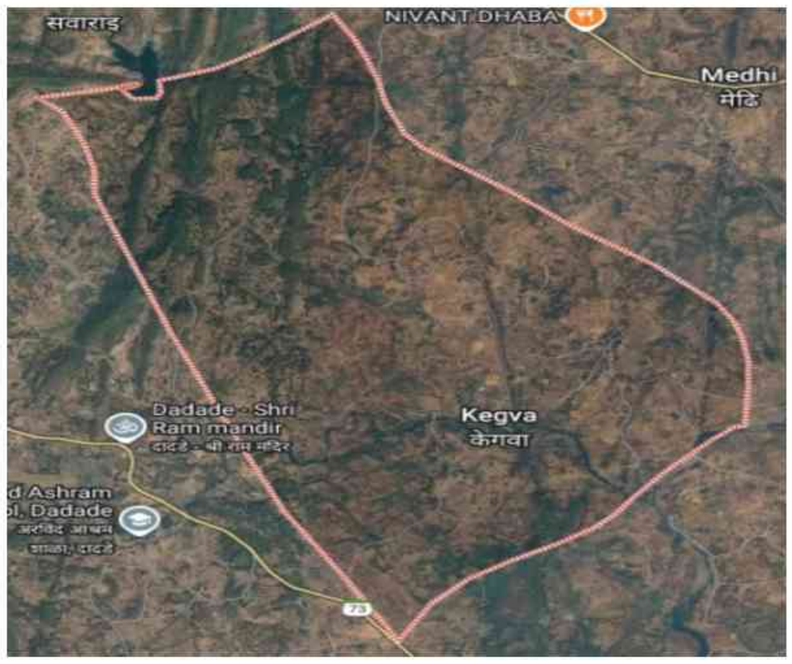

Polling Station Building Front View



Polling Station Front View



Cad View



Key MAP View

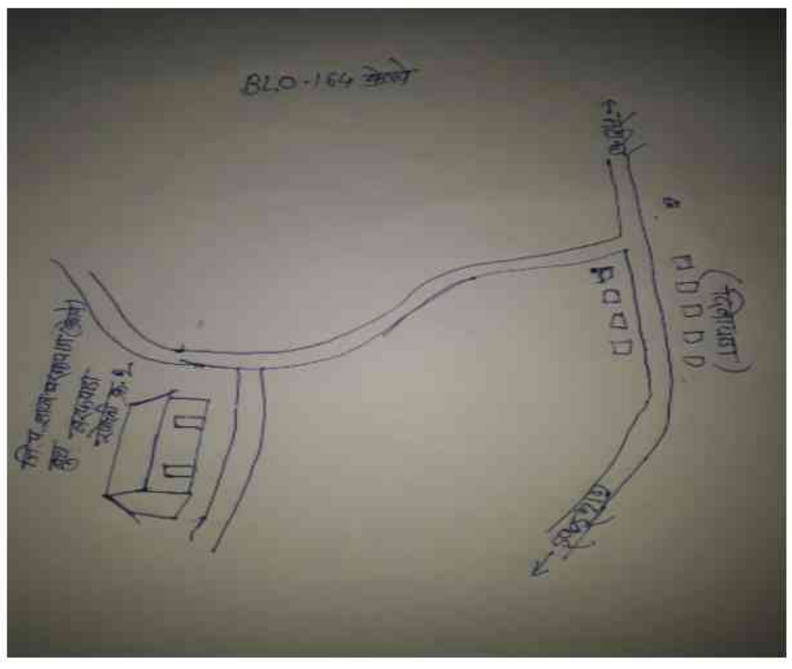

1
SVR3653177
नाव : नरेश कृष्णा बराड
वडिलांचे नाव: कृष्णा बराड
घर क्रमांक :
वय : 39 लिंग : पुरुष
छायाचित्र उपलब्ध

2
SVR3653169
नाव : बारकी नरेश बराड
पतीचे नाव: नरेश बराड
घर क्रमांक :
वय : 38 लिंग : महिला
छायाचित्र उपलब्ध

3
SVR3653185
नाव : अनिल रामु बराड
वडिलांचे नाव: रामु बराड
घर क्रमांक :
वय : 32 लिंग : पुरुष
छायाचित्र उपलब्ध

4
SVR3943255
नाव : जयवंत रामू बरड
वडिलांचे नाव: रामू बरड
घर क्रमांक :
वय : 31 लिंग : पुरुष
छायाचित्र उपलब्ध

5
SVR3943263
नाव : प्रमिला जयवंत बरड
पतीचे नाव: जयवंत बरड
घर क्रमांक :
वय : 31 लिंग : महिला
छायाचित्र उपलब्ध

6
SVR3653334
नाव : सुग्रा दिनकर बरफ
पतीचे नाव: दिनकर बरफ
घर क्रमांक :
वय : 37 लिंग : महिला
छायाचित्र उपलब्ध

7
SVR3653243
नाव : अंकुश संत्या बरफ
वडिलांचे नाव: संत्या बरफ
घर क्रमांक :
वय : 36 लिंग : पुरुष
छायाचित्र उपलब्ध

8
SVR3653227
नाव : सुनिता कांतीराम बरफ
पतीचे नाव: कांतीराम बरफ
घर क्रमांक :
वय : 36 लिंग : महिला
छायाचित्र उपलब्ध

9
SVR3653235
नाव : चंदा प्रविण बरफ
पतीचे नाव: प्रविण बरफ
घर क्रमांक :
वय : 35 लिंग : महिला
छायाचित्र उपलब्ध

10
SVR3653359
नाव : जयश्री येदू बरफ
पतीचे नाव: येदू बरफ
घर क्रमांक :
वय : 33 लिंग : महिला
छायाचित्र उपलब्ध

11
SVR3943214
नाव : उमेश कृष्णा बरठ
वडिलांचे नाव: कृष्णा बरठ
घर क्रमांक :
वय : 35 लिंग : पुरुष
छायाचित्र उपलब्ध

12
SVR3653003
नाव : तुळशी सुनील भावर
पतीचे नाव: सुनील भावर
घर क्रमांक :
वय : 39 लिंग : महिला
छायाचित्र उपलब्ध

13
SVR3653110
नाव : मंगेश विष्णू भावर
वडिलांचे नाव: विष्णू भावर
घर क्रमांक :
वय : 42 लिंग : पुरुष
छायाचित्र उपलब्ध

14
SVR3653102
नाव : ज्योती यशवंत भावर
पतीचे नाव: यशवंत भावार
घर क्रमांक :
वय : 36 लिंग : महिला
छायाचित्र उपलब्ध

15
SVR3653219
नाव : विनोद विजय भावर
वडिलांचे नाव: विजय भावर
घर क्रमांक :
वय : 35 लिंग : पुरुष
छायाचित्र उपलब्ध

16
SVR3653326
नाव : अंजू राजु भावर
पतीचे नाव: राजु भावर
घर क्रमांक :
वय : 35 लिंग : महिला
छायाचित्र उपलब्ध

17
SVR3653318
नाव : गिरजा सदानंद भावर
पतीचे नाव: सदानंद भावर
घर क्रमांक :
वय : 34 लिंग : महिला
छायाचित्र उपलब्ध

18
SVR3653128
नाव : कल्पना संदीप भावर
पतीचे नाव: संदीप भावर
घर क्रमांक :
वय : 34 लिंग : महिला
छायाचित्र उपलब्ध

19
SVR3653011
नाव : तेजू नैनेश भावर
पतीचे नाव: नैनेश भावर
घर क्रमांक :
वय : 33 लिंग : महिला
छायाचित्र उपलब्ध

20
SVR3653060
नाव : महेश भिकळ भावर
वडिलांचे नाव: भिकळ भावर
घर क्रमांक :
वय : 33 लिंग : पुरुष
छायाचित्र उपलब्ध

21
SVR3653250
नाव : नैनेश भिकल भावर
वडिलांचे नाव: भिकल भावर
घर क्रमांक :
वय : 31 लिंग : पुरुष
छायाचित्र उपलब्ध

22
SVR3835691
नाव : रामचंद्र रमेश भोईर
वडिलांचे नाव: रमेश भोईर
घर क्रमांक :
वय : 36 लिंग : पुरुष
छायाचित्र उपलब्ध

23
SVR3795507
नाव : आश्विनी रामचंद्र भोईर
पतीचे नाव: रामचंद्र भोईर
घर क्रमांक :
वय : 31 लिंग : महिला
छायाचित्र उपलब्ध

24
SVR3943271
नाव : प्रल्हाद शंकर डबका
वडिलांचे नाव: शंकर डबका
घर क्रमांक :
वय : 38 लिंग : पुरुष
छायाचित्र उपलब्ध

25
SVR3943297
नाव : संजय राजू दळवी
वडिलांचे नाव: राजू दळवी
घर क्रमांक :
वय : 36 लिंग : पुरुष
छायाचित्र उपलब्ध

26
SVR3943206
नाव : दशरथ सुरेश दळवी
वडिलांचे नाव: सुरेश दळवी
घर क्रमांक :
वय : 30 लिंग : पुरुष
छायाचित्र उपलब्ध

27
SVR3835733
नाव : राजेश दत्तू धापशी
वडिलांचे नाव: दत्तू धापसी
घर क्रमांक :
वय : 47 लिंग : पुरुष
छायाचित्र उपलब्ध

28
SVR3835725
नाव : कली जगन धापसी
पतीचे नाव: जगन धापसी
घर क्रमांक :
वय : 46 लिंग : महिला
छायाचित्र उपलब्ध

29
SVR3835741
नाव : निशा राजेश धापसी
पतीचे नाव: राजेश धापसी
घर क्रमांक :
वय : 42 लिंग : महिला
छायाचित्र उपलब्ध

30
SVR3835816
नाव : प्रदिप शंकर धापसी
वडिलांचे नाव: शंकर धापसी
घर क्रमांक :
वय : 40 लिंग : पुरुष
छायाचित्र उपलब्ध

31 SVR3835808 नाव : कुसुम प्रदिप धापसी पतीचे नाव: प्रदिप धापसी घर क्रमांक : वय : 36 लिंग : महिला छायाचित्र उपलब्ध	32 SVR3835717 नाव : जगन लाडक्या धापसी वडिलांचे नाव: लाडक्या धापसी घर क्रमांक : वय : 31 लिंग : पुरुष छायाचित्र उपलब्ध	33 SVR3653094 नाव : प्रमिला विष्णू दिवा पतीचे नाव: विष्णू दिवा घर क्रमांक : वय : 37 लिंग : महिला छायाचित्र उपलब्ध
34 SVR3653086 नाव : मनोज बाळू वागलोडे वडिलांचे नाव: बाळू वागलोडे घर क्रमांक : वय : 36 लिंग : पुरुष छायाचित्र उपलब्ध	35 SVR3943289 नाव : चंदू धर्मा घाटाळ वडिलांचे नाव: धर्मा घाटाळ घर क्रमांक : वय : 41 लिंग : पुरुष छायाचित्र उपलब्ध	36 SVR3943313 नाव : रामचंद्र बारकू घाटाळ वडिलांचे नाव: बारकू घाटाळ घर क्रमांक : वय : 36 लिंग : पुरुष छायाचित्र उपलब्ध
37 SVR3653144 नाव : महेंद्र विष्णु घाटाळ वडिलांचे नाव: विष्णु घाटाळ घर क्रमांक : वय : 35 लिंग : पुरुष छायाचित्र उपलब्ध	38 SVR3993003 नाव : अरुणा विष्णू घाटाळ वडिलांचे नाव: विष्णू घाटाळ घर क्रमांक : वय : 33 लिंग : महिला छायाचित्र उपलब्ध	39 SVR3943248 नाव : नितीन जाणू घाटाळ वडिलांचे नाव: जाणू घाटाळ घर क्रमांक : वय : 32 लिंग : पुरुष छायाचित्र उपलब्ध
40 SVR3943305 नाव : अनीता रामचंद्र घाटाळ पतीचे नाव: रामचंद्र घाटाळ घर क्रमांक : वय : 32 लिंग : महिला छायाचित्र उपलब्ध	41 SVR3835782 नाव : निर्मला दत्तू घाटाळ पतीचे नाव: दत्तू घाटाळ घर क्रमांक : वय : 32 लिंग : महिला छायाचित्र उपलब्ध	42 SVR3835824 नाव : रमण विष्णू घाटाळ वडिलांचे नाव: विष्णू घाटाळ घर क्रमांक : वय : 30 लिंग : पुरुष छायाचित्र उपलब्ध
43 SVR3993011 नाव : विजय तुकाराम घाटाळ वडिलांचे नाव: तुकाराम घाटाळ घर क्रमांक : वय : 29 लिंग : पुरुष छायाचित्र उपलब्ध	44 SVR3943230 नाव : वनिता नितीन घाटाळ पतीचे नाव: नितीन घाटाळ घर क्रमांक : वय : 29 लिंग : महिला छायाचित्र उपलब्ध	45 SVR3835790 नाव : दत्तू जान्या घाटाळ वडिलांचे नाव: जान्या घाटाळ घर क्रमांक : वय : 35 लिंग : पुरुष छायाचित्र उपलब्ध
46 SVR3653151 नाव : संगीता प्रकाश गोवारी पतीचे नाव: प्रकाश गोवारी घर क्रमांक : वय : 44 लिंग : महिला छायाचित्र उपलब्ध	47 SVR2301877 नाव : संदीप दत्तू गोवारी पतीचे नाव: दत्तू गोवारी घर क्रमांक : वय : 37 लिंग : महिला छायाचित्र उपलब्ध	48 SVR3943198 नाव : संदीप वालकू खाले वडिलांचे नाव: वालकू खाले घर क्रमांक : वय : 32 लिंग : पुरुष छायाचित्र उपलब्ध
49 SVR3795499 नाव : प्रमोद रमेश कोरडा वडिलांचे नाव: रमेश कोरडा घर क्रमांक : वय : 37 लिंग : पुरुष छायाचित्र उपलब्ध	50 SVR3943339 नाव : जयश्री जाणू लहांगे वडिलांचे नाव: जाणू लहांगे घर क्रमांक : वय : 30 लिंग : महिला छायाचित्र उपलब्ध	51 SVR3653201 नाव : संजय लक्ष्मा पारधी वडिलांचे नाव: लक्ष्मा पारधी घर क्रमांक : वय : 36 लिंग : पुरुष छायाचित्र उपलब्ध
52 SVR3653193 नाव : सरिता संजय पारधी पतीचे नाव: संजय पारधी घर क्रमांक : वय : 36 लिंग : महिला छायाचित्र उपलब्ध	53 SVR3653268 नाव : दशरथ परशुराम पारधी वडिलांचे नाव: परशुराम पारधी घर क्रमांक : वय : 32 लिंग : पुरुष छायाचित्र उपलब्ध	54 SVR3653292 नाव : साधना देवराम रावते पतीचे नाव: देवराम रावते घर क्रमांक : वय : 37 लिंग : महिला छायाचित्र उपलब्ध
55 SVR2228724 नाव : हरिश्चंद्र चंद्रकांत शळेका पतीचे नाव: चंद्रकांत शळेका घर क्रमांक : वय : 38 लिंग : महिला छायाचित्र उपलब्ध	56 SVR3117942 नाव : दिनेश चंद्रकांत शेलका पतीचे नाव: चंद्रकांत शेलका घर क्रमांक : वय : 37 लिंग : महिला छायाचित्र उपलब्ध	57 SVR3835709 नाव : ;लाडकी दिनेश शेलका पतीचे नाव: दिनेश शेलका घर क्रमांक : वय : 37 लिंग : महिला छायाचित्र उपलब्ध
58 SVR3653300 नाव : रमेश बापाजी वड वडिलांचे नाव: बापाजी वड घर क्रमांक : वय : 38 लिंग : पुरुष छायाचित्र उपलब्ध	59 SVR3653029 नाव : भास्कर सोन्या वड वडिलांचे नाव: सोन्या वड घर क्रमांक : वय : 36 लिंग : पुरुष छायाचित्र उपलब्ध	60 SVR3653045 नाव : देवराम बबल्या वड वडिलांचे नाव: बबल्या वड घर क्रमांक : 000 वय : 36 लिंग : पुरुष छायाचित्र उपलब्ध

61 SVR3653284
नाव : कविता रमेश वड
पतीचे नाव: रमेश वड
घर क्रमांक :
वय : 36 लिंग : महिला
छायाचित्र उपलब्ध

62 SVR3653342
नाव : प्रदिप जेठ्या वड
वडिलांचे नाव: जेठ्या वड
घर क्रमांक :
वय : 35 लिंग : पुरुष
छायाचित्र उपलब्ध

63 SVR3652989
नाव : शशिकांत लक्ष्मण वड
वडिलांचे नाव: लक्ष्मण वड
घर क्रमांक :
वय : 34 लिंग : पुरुष
छायाचित्र उपलब्ध

64 SVR3653037
नाव : यशोदा शशिकांत वड
पतीचे नाव: शशिकांत वड
घर क्रमांक :
वय : 33 लिंग : महिला
छायाचित्र उपलब्ध

65 SVR3652997
नाव : शिवराम कृष्णा वड
वडिलांचे नाव: कृष्णा वड
घर क्रमांक :
वय : 32 लिंग : पुरुष
छायाचित्र उपलब्ध

66 SVR3835766
नाव : चिंतू बाळू वांगड
वडिलांचे नाव: बाळू वांगड
घर क्रमांक :
वय : 38 लिंग : पुरुष
छायाचित्र उपलब्ध

67 SVR3835758
नाव : विमल चिंतू वांगड
पतीचे नाव: चिंतू वांगड
घर क्रमांक :
वय : 38 लिंग : महिला
छायाचित्र उपलब्ध

68 SVR3943222
नाव : सुंदर रावजी वारंगडे
पतीचे नाव: रावजी वारंगडे
घर क्रमांक :
वय : 37 लिंग : महिला
छायाचित्र उपलब्ध

69 SVR3653078
नाव : चंद्रकांत काशीराम वागलोडे
वडिलांचे नाव: काशीराम वागलोडे
घर क्रमांक :
वय : 34 लिंग : पुरुष
छायाचित्र उपलब्ध

70 SVR4041067
नाव : लता दिलीप बसवंत
पतीचे नाव: दिलीप बसवंत
घर क्रमांक :
वय : 39 लिंग : महिला
छायाचित्र उपलब्ध

71 SVR4092854
नाव : रेखा उमेश बरड
पतीचे नाव: उमेश बरड
घर क्रमांक : -
वय : 36 लिंग : महिला
छायाचित्र उपलब्ध

72 SVR4092797
नाव : अश्विनी अनिल बरड
पतीचे नाव: अनिल बरड
घर क्रमांक : -
वय : 28 लिंग : महिला
छायाचित्र उपलब्ध

73 SVR4658530
नाव : बाळाराम निघल्या भोईर
वडिलांचे नाव: निघल्या भोईर
घर क्रमांक : -
वय : 31 लिंग : पुरुष
छायाचित्र उपलब्ध

74 SVR4092870
नाव : सुरेखा प्रल्हाद डबका
पतीचे नाव: प्रल्हाद डबका
घर क्रमांक : -
वय : 35 लिंग : महिला
छायाचित्र उपलब्ध

75 SVR4092904
नाव : सुवर्णा संजय दळवी
पतीचे नाव: संजय दळवी
घर क्रमांक : -
वय : 31 लिंग : महिला
छायाचित्र उपलब्ध

76 SVR4092755
नाव : सुनील वसंत धापशी
वडिलांचे नाव: वसंत धापशी
घर क्रमांक : -
वय : 26 लिंग : पुरुष
छायाचित्र उपलब्ध

77 SVR4206637
नाव : रुपेश कमलाकर धापशी
वडिलांचे नाव: कमलाकर धापशी
घर क्रमांक : -
वय : 26 लिंग : पुरुष
छायाचित्र उपलब्ध

78 SVR4092730
नाव : अमोल सुभाष धापसी
वडिलांचे नाव: सुभाष धापसी
घर क्रमांक : -
वय : 28 लिंग : पुरुष
छायाचित्र उपलब्ध

79 SVR4068334
नाव : केरु कैलास धापशी
पतीचे नाव: कैलास धापशी
घर क्रमांक : -
वय : 39 लिंग : महिला
छायाचित्र उपलब्ध

80 SVR4641098
नाव : भरत कमलाकर धापशी
वडिलांचे नाव: कमलाकर धापशी
घर क्रमांक : -
वय : 31 लिंग : पुरुष
छायाचित्र उपलब्ध

81 SVR4641239
नाव : नितेश यादव धापसी
वडिलांचे नाव: यादव धापसी
घर क्रमांक : -
वय : 27 लिंग : पुरुष
छायाचित्र उपलब्ध

82 SVR4196226
नाव : जयेश रमेश धोदडे
वडिलांचे नाव: रमेश धोदडे
घर क्रमांक : -
वय : 28 लिंग : पुरुष
छायाचित्र उपलब्ध

83 SVR4196085
नाव : वंदना मधू धोदडे
वडिलांचे नाव: मधू धोदडे
घर क्रमांक : -
वय : 28 लिंग : महिला
छायाचित्र उपलब्ध

84 SVR4092912
नाव : अंकुश रमेश धोदडे
वडिलांचे नाव: रमेश धोदडे
घर क्रमांक : -
वय : 27 लिंग : पुरुष
छायाचित्र उपलब्ध

85 SVR4092789
नाव : मनोज मधू धोदडे
वडिलांचे नाव: मधू धोदडे
घर क्रमांक : -
वय : 26 लिंग : पुरुष
छायाचित्र उपलब्ध

86 SVR4092896
नाव : वंदना चंदू घाटाल
पतीचे नाव: चंदू घाटाल
घर क्रमांक : -
वय : 37 लिंग : महिला
छायाचित्र उपलब्ध

87 SVR4230942
नाव : अंकला ईश्वर घाटाळ
पतीचे नाव: ईश्वर घाटाळ
घर क्रमांक : -
वय : 37 लिंग : महिला
छायाचित्र उपलब्ध

88 SVR4230934
नाव : ईश्वर तान्ह्या घाटाळ
वडिलांचे नाव: तान्ह्या घाटाळ
घर क्रमांक : -
वय : 36 लिंग : पुरुष
छायाचित्र उपलब्ध

89 SVR4092805
नाव : कल्पना महेंद्र घाटाळ
पतीचे नाव: महेंद्र घाटाळ
घर क्रमांक : -
वय : 33 लिंग : महिला
छायाचित्र उपलब्ध

90 SVR4196259
नाव : प्रमिला सुरज घाटाळ
पतीचे नाव: सुरज घाटाळ
घर क्रमांक : -
वय : 30 लिंग : महिला
छायाचित्र उपलब्ध

91 SVR4196242
नाव : सुरज धर्मा घाटाळ
वडिलांचे नाव: धर्मा घाटाळ
घर क्रमांक : -
वय : 30 लिंग : पुरुष
छायाचित्र उपलब्ध

92 SVR4092763
नाव : सरिता विजय घाटाळ
पतीचे नाव: विजय घाटाळ
घर क्रमांक : -
वय : 29 लिंग : महिला
छायाचित्र उपलब्ध

93 SVR4068474
नाव : अर्चना विष्णू घाटाल
वडिलांचे नाव: विष्णू घाटाल
घर क्रमांक : -
वय : 27 लिंग : महिला
छायाचित्र उपलब्ध

94 SVR4206587
नाव : अजय सुभाष घाटाळ
वडिलांचे नाव: सुभाष घाटाळ
घर क्रमांक : -
वय : 26 लिंग : पुरुष
छायाचित्र उपलब्ध

95 SVR4092748
नाव : योगिता संदिप गोवारी
पतीचे नाव: संदिप गोवारी
घर क्रमांक : -
वय : 35 लिंग : महिला
छायाचित्र उपलब्ध

96 SVR4068425
नाव : ललिता वसंत गोवरी
वडिलांचे नाव: वसंत गोवरी
घर क्रमांक : -
वय : 28 लिंग : महिला
छायाचित्र उपलब्ध

97 SVR4092938
नाव : दिलीप वालक्या खाले
वडिलांचे नाव: वालक्या खाले
घर क्रमांक : -
वय : 37 लिंग : पुरुष
छायाचित्र उपलब्ध

98 SVR4092862
नाव : अंजू संदिप खाले
पतीचे नाव: संदिप खाले
घर क्रमांक : -
वय : 33 लिंग : महिला
छायाचित्र उपलब्ध

99 SVR4092839
नाव : रेखा दिलीप खाले
पतीचे नाव: दिलीप खाले
घर क्रमांक : -
वय : 34 लिंग : महिला
छायाचित्र उपलब्ध

100 SVR4092771
नाव : रुपाली प्रमोद कोरडा
पतीचे नाव: प्रमोद कोरडा
घर क्रमांक : -
वय : 32 लिंग : महिला
छायाचित्र उपलब्ध

101 SVR4206348
नाव : रशिक वसंत कोरडा
वडिलांचे नाव: वसंत कोरडा
घर क्रमांक : -
वय : 31 लिंग : पुरुष
छायाचित्र उपलब्ध

102 SVR4206488
नाव : रुपेश वसंत कोरडा
वडिलांचे नाव: वसंत कोरडा
घर क्रमांक : -
वय : 26 लिंग : पुरुष
छायाचित्र उपलब्ध

103 SVR4068433
नाव : रूचिता रशीक कोरडा
पतीचे नाव: रशीक कोरडा
घर क्रमांक : -
वय : 33 लिंग : महिला
छायाचित्र उपलब्ध

104 SVR4068417
नाव : कविता रमेश कोरडा
वडिलांचे नाव: रमेश कोरडा
घर क्रमांक : -
वय : 29 लिंग : महिला
छायाचित्र उपलब्ध

105 SVR4068409
नाव : चंदना सुनील लिलका
पतीचे नाव: सुनील लिलका
घर क्रमांक : -
वय : 38 लिंग : महिला
छायाचित्र उपलब्ध

106 SVR4126744
नाव : सुनिल काशिनाथ लिलका
वडिलांचे नाव: काशिनाथ लिलका
घर क्रमांक : -
वय : 32 लिंग : पुरुष
छायाचित्र उपलब्ध

107 SVR4092722
नाव : सुवर्णा सुनील मानकर
पतीचे नाव: सुनील मानकर
घर क्रमांक : -
वय : 40 लिंग : महिला
छायाचित्र उपलब्ध

108 SVR4092813
नाव : मंजुळा सुरेश मानकर
पतीचे नाव: सुरेश मानकर
घर क्रमांक : -
वय : 40 लिंग : महिला
छायाचित्र उपलब्ध

109 SVR4196127
नाव : प्रदीप विठ्ठल मानकर
वडिलांचे नाव: विठ्ठल मानकर
घर क्रमांक : -
वय : 32 लिंग : पुरुष
छायाचित्र उपलब्ध

110 SVR4196093
नाव : सुनीता प्रदीप मानकर
पतीचे नाव: प्रदीप मानकर
घर क्रमांक : -
वय : 28 लिंग : महिला
छायाचित्र उपलब्ध

111 SVR4092920
नाव : किसन काकडया सातवी
वडिलांचे नाव: काकडया सातवी
घर क्रमांक : -
वय : 33 लिंग : पुरुष
छायाचित्र उपलब्ध

112 SVR4126736
नाव : जया किसन सातवी
पतीचे नाव: किसन सातवी
घर क्रमांक : -
वय : 33 लिंग : महिला
छायाचित्र उपलब्ध

113 SVR4092821
नाव : कली हरिचंद्र शेलका
पतीचे नाव: हरिचंद्र शेलका
घर क्रमांक : -
वय : 37 लिंग : महिला
छायाचित्र उपलब्ध

114 SVR4206504
नाव : बंधू कृष्णा वाजे
वडिलांचे नाव: कृष्णा वाजे
घर क्रमांक : -
वय : 27 लिंग : पुरुष
छायाचित्र उपलब्ध

115 SVR4196275
नाव : किरण कमलाकर वारंगडे
वडिलांचे नाव: कमलाकर वारंगडे
घर क्रमांक : -
वय : 26 लिंग : पुरुष
छायाचित्र उपलब्ध

116 SVR4781407
नाव : गणेश रत्नाकर वांगड
वडिलांचे नाव: रत्नाकर वांगड
घर क्रमांक : -
वय : 24 लिंग : पुरुष
छायाचित्र उपलब्ध

117 SVR4092623
नाव : रावजी त्र्यंबक वारंगडे
वडिलांचे नाव: त्रिंबक वारंगडे
घर क्रमांक : -
वय : 35 लिंग : पुरुष
छायाचित्र उपलब्ध

118 SVR4962130
नाव : महेश नरेश बरड
वडिलांचे नाव: नरेश बरड
घर क्रमांक : 00
वय : 21 लिंग : पुरुष
छायाचित्र उपलब्ध

119 SVR4894135
नाव : अंजना सुरेश गोवारी
वडिलांचे नाव: सुरेश गोवारी
घर क्रमांक : 00
वय : 27 लिंग : महिला
छायाचित्र उपलब्ध

120 SVR4894119
नाव : सुधाकर सुरेश गोवारी
वडिलांचे नाव: सुरेश गोवारी
घर क्रमांक : 00
वय : 25 लिंग : पुरुष
छायाचित्र उपलब्ध

121 SVR5024211
नाव : संदेश सुभाष बसवत
वडिलांचे नाव: सुभाष दत्तु बसवत
घर क्रमांक : 000
वय : 23 लिंग : पुरुष
छायाचित्र उपलब्ध

122 SVR5024328
नाव : अंकिता वसंत कोरडा
वडिलांचे नाव: वसंत कोरडा
घर क्रमांक : 000
वय : 23 लिंग : महिला
छायाचित्र उपलब्ध

123 SVR4986824
नाव : अश्विनी अशोक धापशी
पतीचे नाव: अशोक धापशी
घर क्रमांक : 00
वय : 30 लिंग : महिला
छायाचित्र उपलब्ध

124 SVR4033999
नाव : चंदा भगवान बरफ
पतीचे नाव: भगवान बरफ
घर क्रमांक : बरफपाडा
वय : 29 लिंग : महिला
छायाचित्र उपलब्ध

125 SVR4034013
नाव : युवराज पांडुरंग बरफ
वडिलांचे नाव: पांडुरंग बरफ
घर क्रमांक : बरफपाडा
वय : 26 लिंग : पुरुष
छायाचित्र उपलब्ध

126 SVR4033973
नाव : गिरीश वामन बसवत
वडिलांचे नाव: वामन बसवत
घर क्रमांक : नांदलपाडा
वय : 42 लिंग : पुरुष
छायाचित्र उपलब्ध

127 SVR4041109
नाव : सुंदर गिरीश बसवंत
पतीचे नाव: गिरीश बसवंत
घर क्रमांक : नांदलपाडा
वय : 40 लिंग : महिला
छायाचित्र उपलब्ध

128 SVR4041208
नाव : दिलीप नारायण बसवंत
वडिलांचे नाव: नारायण बसवंत
घर क्रमांक : नांदलपाडा
वय : 41 लिंग : पुरुष
छायाचित्र उपलब्ध

129 SVR4042636
नाव : ललिता देवराम बसवंत
पतीचे नाव: देवराम बसवंत
घर क्रमांक : नांदलपाडा
वय : 37 लिंग : महिला
छायाचित्र उपलब्ध

130 SVR4042123
नाव : सीमा परशूराम बसवंत
पतीचे नाव: परशूराम बसवंत
घर क्रमांक : नांदलपाडा
वय : 33 लिंग : महिला
छायाचित्र उपलब्ध

131 SVR4041927
नाव : कमलाकर चंदर बसवंत
वडिलांचे नाव: चंदर बसवंत
घर क्रमांक : नांदलपाडा
वय : 32 लिंग : पुरुष
छायाचित्र उपलब्ध

132 SVR4041638
नाव : अस्मिता कमळाकर बसवंत
पतीचे नाव: कमळाकर बसवंत
घर क्रमांक : नांदलपाडा
वय : 29 लिंग : महिला
छायाचित्र उपलब्ध

133 SVR4041471
नाव : मंजुळा कैलास बसवंत
पतीचे नाव: कैलास बसवंत
घर क्रमांक : नांदलपाडा
वय : 29 लिंग : महिला
छायाचित्र उपलब्ध

134 SVR4042974
नाव : रुपाली दशरथ दळवी
पतीचे नाव: दशरथ दळवी
घर क्रमांक : नांदलपाडा
वय : 30 लिंग : महिला
छायाचित्र उपलब्ध

135 SVR4042222
नाव : अमृत अर्जुन धापाशी
वडिलांचे नाव: अर्जुन धापाशी
घर क्रमांक : नांदलपाडा
वय : 55 लिंग : पुरुष
छायाचित्र उपलब्ध

136 SVR4042404
नाव : सुनिल काकड्या सातवी
वडिलांचे नाव: काकड्या सातवी
घर क्रमांक : नांदलपाडा
वय : 38 लिंग : पुरुष
छायाचित्र उपलब्ध

137 SVR4042800
नाव : गीता सुनिल सातवी
पतीचे नाव: सुनिल सातवी
घर क्रमांक : नांदलपाडा
वय : 36 लिंग : महिला
छायाचित्र उपलब्ध

138 SVR4024576
नाव : अनिल संत्या भावर
वडिलांचे नाव: संत्या भावर
घर क्रमांक : स्वतःचे घर
वय : 29 लिंग : पुरुष
छायाचित्र उपलब्ध

139 SVR2301802
नाव : शंकर नागरे
वडिलांचे नाव: नागरे
घर क्रमांक : 53
वय : 79 लिंग : महिला
छायाचित्र उपलब्ध

140 SVR2228716
नाव : विष्णु धर्मा दिवा
वडिलांचे नाव: धर्मा दिवा
घर क्रमांक : 214
वय : 41 लिंग : पुरुष
छायाचित्र उपलब्ध

141 SVR2301885
नाव : कांतीराम भिकळ बरफ
वडिलांचे नाव: भिकळ बरफ
घर क्रमांक : 317
वय : 39 लिंग : पुरुष
छायाचित्र उपलब्ध

142 SVR2301901
नाव : संदीप भिकळ भावर
वडिलांचे नाव: भिकळ भावर
घर क्रमांक : 565
वय : 37 लिंग : पुरुष
छायाचित्र उपलब्ध

143 SVR2654523
नाव : राजू रामजी भावर
वडिलांचे नाव: रामजी भावर
घर क्रमांक : 566
वय : 37 लिंग : पुरुष
छायाचित्र उपलब्ध

144 SVR2301778
नाव : सुरेश काशिराम वागलोडे
वडिलांचे नाव: काशिराम वागलोडे
घर क्रमांक : 589
वय : 34 लिंग : पुरुष
छायाचित्र उपलब्ध

145 GCB1322742
नाव : रमेश शांताराम भोईर
वडिलांचे नाव: शांताराम भोईर
घर क्रमांक : 618
वय : 51 लिंग : पुरुष
छायाचित्र उपलब्ध

146 GCB1323294
नाव : सुवर्णा रमेश भोईर
पतीचे नाव: रमेश भोईर
घर क्रमांक : 618
वय : 49 लिंग : महिला
छायाचित्र उपलब्ध

147 GCB1321678
नाव : सुधाकर शांताराम भोईर
वडिलांचे नाव: शांताराम भोईर
घर क्रमांक : 618
वय : 44 लिंग : पुरुष
छायाचित्र उपलब्ध

148 SVR2983666
नाव : रंजना सुधाकर प-हाड
पतीचे नाव: सुधाकर प-हाड
घर क्रमांक : 618
वय : 39 लिंग : महिला
छायाचित्र उपलब्ध

149 SVR3245040
नाव : रामू सकऱ्या मानकर
वडिलांचे नाव: सकऱ्या मानकर
घर क्रमांक : 620
वय : 59 लिंग : पुरुष
छायाचित्र उपलब्ध

150 SVR4508958
नाव : गंगी रामू मानकर
पतीचे नाव: रामू मानकर
घर क्रमांक : 620
वय : 56 लिंग : महिला
छायाचित्र उपलब्ध

151 SVR3245123
नाव : गरजी गण्या मानकर
पतीचे नाव: गण्या मानकर
घर क्रमांक : 621
वय : 67 लिंग : महिला
छायाचित्र उपलब्ध

152 GCB1321132
नाव : सुनील गणेश मानकर
वडिलांचे नाव: गण्या मानकर
घर क्रमांक : 621
वय : 44 लिंग : पुरुष
छायाचित्र उपलब्ध

153 GCB1324078
नाव : सुरेश गणेश मानकर
वडिलांचे नाव: गणेश मानकर
घर क्रमांक : 621
वय : 42 लिंग : पुरुष
छायाचित्र उपलब्ध

154 SVR0256512
नाव : विठ्ठल सकऱ्या मानकर
वडिलांचे नाव: सकऱ्या मानकर
घर क्रमांक : 622
वय : 63 लिंग : पुरुष
छायाचित्र उपलब्ध

155 SVR0256520
नाव : करुणा वठठल मानकर
वडिलांचे नाव: वठठल मानकर
घर क्रमांक : 622
वय : 57 लिंग : महिला
छायाचित्र उपलब्ध

156 SVR0256552
नाव : पार्वती शवराम मानकर
पतीचे नाव: शवराम मानकर
घर क्रमांक : 622
वय : 53 लिंग : महिला
छायाचित्र उपलब्ध

157 SVR2654358
नाव : सुरेश रिशा गोवारी
वडिलांचे नाव: रिशा गोवारी
घर क्रमांक : 625
वय : 68 लिंग : पुरुष
छायाचित्र उपलब्ध

158 SVR0256710
नाव : इंदी सुरेश गोवारी
वडिलांचे नाव: सुरेश गोवारी
घर क्रमांक : 625
वय : 63 लिंग : महिला
छायाचित्र उपलब्ध

159 SVR0256562
नाव : संत्या रशा गोवारी
वडिलांचे नाव: रशा गोवारी
घर क्रमांक : 626
वय : 68 लिंग : पुरुष
छायाचित्र उपलब्ध

160 SVR0256572
नाव : गरजी संत्या गोवारी
वडिलांचे नाव: संत्या गोवारी
घर क्रमांक : 626
वय : 65 लिंग : महिला
छायाचित्र उपलब्ध

161 SVR3245057
नाव : विजय संत्या गोवारी
वडिलांचे नाव: संत्या गोवारी
घर क्रमांक : 626
वय : 49 लिंग : पुरुष
छायाचित्र उपलब्ध

162 GCB1322981
नाव : प्रेमा विजय गोवारी
पतीचे नाव: विजय गोवारी
घर क्रमांक : 626
वय : 47 लिंग : महिला
छायाचित्र उपलब्ध

163 SVR2301786
नाव : प्रकाश संत्या गोवारी
वडिलांचे नाव: संत्या गोवारी
घर क्रमांक : 626
वय : 42 लिंग : पुरुष
छायाचित्र उपलब्ध

164 SVR0256611
नाव : लखमी काळया गोवारी
पतीचे नाव: काळया गोवारी
घर क्रमांक : 627
वय : 64 लिंग : महिला
छायाचित्र उपलब्ध

165 SVR4508966
नाव : वसंत लक्ष्मण गोवारी
वडिलांचे नाव: लक्ष्मण गोवारी
घर क्रमांक : 627
वय : 50 लिंग : पुरुष
छायाचित्र उपलब्ध

166 SVR2301794
नाव : सुरेखा वसंत गोवारी
पतीचे नाव: वसंत गोवारी
घर क्रमांक : 627
वय : 46 लिंग : महिला
छायाचित्र उपलब्ध

167 SVR0256629
नाव : रामु दाजी बरड
वडिलांचे नाव: दाजी बरड
घर क्रमांक : 628
वय : 59 लिंग : पुरुष
छायाचित्र उपलब्ध

168 SVR0256637
नाव : सुवर्णा रामू बरड
पतीचे नाव: रामू बरड
घर क्रमांक : 628
वय : 55 लिंग : महिला
छायाचित्र उपलब्ध

169 SVR3245065
नाव : विष्णू कांकडया घाटाळ
वडिलांचे नाव: कांकडया घाटाळ
घर क्रमांक : 631
वय : 59 लिंग : पुरुष
छायाचित्र उपलब्ध

170 GCB1323849
नाव : जैनी विष्णू घाटाळ
पतीचे नाव: विष्णू घाटाळ
घर क्रमांक : 631
वय : 57 लिंग : महिला
छायाचित्र उपलब्ध

171 GCB1324359
नाव : सुरेखा तुकाराम घाटाळ
पतीचे नाव: तुकाराम घाटाळ
घर क्रमांक : 631
वय : 51 लिंग : महिला
छायाचित्र उपलब्ध

172 GCB1322593
नाव : सुभाष बारक्या घाटाळ
वडिलांचे नाव: बारक्या घाटाळ
घर क्रमांक : 631
वय : 49 लिंग : पुरुष
छायाचित्र उपलब्ध

173 GCB1323898
नाव : शैला सुभाष घाटाळ
पतीचे नाव: सुभाष घाटाळ
घर क्रमांक : 631
वय : 46 लिंग : महिला
छायाचित्र उपलब्ध

174 SVR0256651
नाव : जानी बारक्या घाटाळ
पतीचे नाव: बारक्या घाटाळ
घर क्रमांक : 631अ
वय : 73 लिंग : महिला
छायाचित्र उपलब्ध

175 SVR3245073
नाव : तुकाराम बारखु घाटाळ
वडिलांचे नाव: बारकु घाटाळ
घर क्रमांक : 631अ
वय : 53 लिंग : पुरुष
छायाचित्र उपलब्ध

176 SVR0256691
नाव : सोनी राजा दळवी
पतीचे नाव: राजा दळवी
घर क्रमांक : 632
वय : 80 लिंग : महिला
छायाचित्र उपलब्ध

177 SVR0256671
नाव : वालक्या चैत्या खाले
वडिलांचे नाव: चैत्या खाले
घर क्रमांक : 632
वय : 69 लिंग : पुरुष
छायाचित्र उपलब्ध

178 SVR0256681
नाव : शेवंती वालक्या खाले
पतीचे नाव: वालक्या खाले
घर क्रमांक : 632
वय : 64 लिंग : महिला
छायाचित्र उपलब्ध

179 SVR0256702
नाव : जान्या काकडया घाटाळ
वडिलांचे नाव: काकडया घाटाळ
घर क्रमांक : 633
वय : 68 लिंग : पुरुष
छायाचित्र उपलब्ध

180 SVR0256736
नाव : गिरजी जान्या गोवारी
वडिलांचे नाव: जान्या गोवारी
घर क्रमांक : 634
वय : 69 लिंग : महिला
छायाचित्र उपलब्ध

181 SVR3835683
नाव : संती कृष्णा बरड
पतीचे नाव: कृष्णा बरड
घर क्रमांक : 635
वय : 84 लिंग : महिला
छायाचित्र उपलब्ध

182 SVR0256744
नाव : क्रष्णा दाजी बरड
वडिलांचे नाव: दाजी बरड
घर क्रमांक : 635
वय : 65 लिंग : पुरुष
छायाचित्र उपलब्ध

183 SVR0256750
नाव : गंगी क्रष्णा बरड
पतीचे नाव: क्रष्णा बरड
घर क्रमांक : 635
वय : 61 लिंग : महिला
छायाचित्र उपलब्ध

184 SVR3245099
नाव : शंकर शणवार नागरे
वडिलांचे नाव: शणवार नागरे
घर क्रमांक : 636
वय : 83 लिंग : पुरुष
छायाचित्र उपलब्ध

185 SVR2301810
नाव : अनंती शंकर नागरे
पतीचे नाव: शंकर नागरे
घर क्रमांक : 636
वय : 79 लिंग : महिला
छायाचित्र उपलब्ध

186 GCB1323492
नाव : रंजना बाबू नांगरे
वडिलांचे नाव: बाबू नांगरे
घर क्रमांक : 636
वय : 46 लिंग : महिला
छायाचित्र उपलब्ध

187 SVR4508974
नाव : धर्मा लक्ष्मण घाटाळ
वडिलांचे नाव: लक्ष्मण घाटाळ
घर क्रमांक : 637
वय : 61 लिंग : पुरुष
छायाचित्र उपलब्ध

188 GCB1323054
नाव : शेवंती धर्मा घाटाळ
पतीचे नाव: धर्मा घाटाळ
घर क्रमांक : 637
वय : 54 लिंग : महिला
छायाचित्र उपलब्ध

189 GCB1324169
नाव : सोनी लक्ष्मण दळवी
पतीचे नाव: लक्ष्मण दळवी
घर क्रमांक : 638
वय : 81 लिंग : महिला
छायाचित्र उपलब्ध

190 GCB1322023
नाव : सुरेश लक्ष्मण दळवी
वडिलांचे नाव: लक्ष्मण दळवी
घर क्रमांक : 638
वय : 62 लिंग : पुरुष
छायाचित्र उपलब्ध

191 GCB1321991
नाव : भमा सुरेश दळवी
पतीचे नाव: सुरेश दळवी
घर क्रमांक : 638
वय : 58 लिंग : महिला
छायाचित्र उपलब्ध

192 SVR0256790
नाव : रमेश लक्ष्मण दळवी
वडिलांचे नाव: लक्ष्मण दळवी
घर क्रमांक : 639
वय : 55 लिंग : पुरुष
छायाचित्र उपलब्ध

193 GCB1324060
नाव : वेणी रमेश दळवी
पतीचे नाव: रमेश दळवी
घर क्रमांक : 639
वय : 53 लिंग : महिला
छायाचित्र उपलब्ध

194 GCB1322585
नाव : शांताराम लक्ष्मण दळवी
वडिलांचे नाव: लक्ष्मण दळवी
घर क्रमांक : 639अ
वय : 49 लिंग : पुरुष
छायाचित्र उपलब्ध

195 GCB1321983
नाव : कमळी शांताराम दळवी
पतीचे नाव: शांताराम दळवी
घर क्रमांक : 639आ
वय : 45 लिंग : महिला
छायाचित्र उपलब्ध

196 SVR0256801
नाव : वेणुका वेशा धापसी
पतीचे नाव: वेशा धापसी
घर क्रमांक : 641
वय : 79 लिंग : महिला
छायाचित्र उपलब्ध

197 SVR2654408
नाव : माधव वेशा धापसी
वडिलांचे नाव: वेशा धापसी
घर क्रमांक : 641
वय : 59 लिंग : पुरुष
छायाचित्र उपलब्ध

198 SVR0256819
नाव : शेवंती माधव धापसी
पतीचे नाव: माधव धापसी
घर क्रमांक : 641
वय : 57 लिंग : महिला
छायाचित्र उपलब्ध

199 SVR2301828
नाव : लाडक्या बेंडया भोईर
वडिलांचे नाव: बेंडया भोईर
घर क्रमांक : 642
वय : 70 लिंग : पुरुष
छायाचित्र उपलब्ध

200 SVR3118007
नाव : सुकरी नधळया भोईर
पतीचे नाव: नधळया भोईर
घर क्रमांक : 642
वय : 69 लिंग : महिला
छायाचित्र उपलब्ध

201 SVR3118015
नाव : चंद्रया गणपत शेलका
वडिलांचे नाव: गणपत शेलका
घर क्रमांक : 643
वय : 71 लिंग : पुरुष
छायाचित्र उपलब्ध

202 SVR3118098
नाव : गुलाब चंद्रया शेलका
पतीचे नाव: चंद्रया शेलका
घर क्रमांक : 643
वय : 68 लिंग : महिला
छायाचित्र उपलब्ध

203 SVR0256899
नाव : पार्वती संत्या धोदडे
पतीचे नाव: संत्या धोदडे
घर क्रमांक : 644
वय : 81 लिंग : महिला
छायाचित्र उपलब्ध

204 GCB1323021
नाव : सुमन मधू धोदडे
पतीचे नाव: मधू धोदडे
घर क्रमांक : 644
वय : 56 लिंग : महिला
छायाचित्र उपलब्ध

205 SVR2654416
नाव : मधू संत्या धोदडे
वडिलांचे नाव: संत्या धोदडे
घर क्रमांक : 645
वय : 59 लिंग : पुरुष
छायाचित्र उपलब्ध

206 SVR2654424
नाव : रमेश संत्या धोदडे
वडिलांचे नाव: संत्या धोदडे
घर क्रमांक : 645
वय : 57 लिंग : पुरुष
छायाचित्र उपलब्ध

207 SVR0256900
नाव : विमल रमेश धोदडे
पतीचे नाव: रमेश धोदडे
घर क्रमांक : 645
वय : 55 लिंग : महिला
छायाचित्र उपलब्ध

208 GCB1323385
नाव : दत्तू सखाराम धापसी
वडिलांचे नाव: सखाराम धापसी
घर क्रमांक : 646
वय : 58 लिंग : पुरुष
छायाचित्र उपलब्ध

209 SVR3245107
नाव : सुभाष वेशा धापसी
वडिलांचे नाव: वेशा धापसी
घर क्रमांक : 647
वय : 53 लिंग : पुरुष
छायाचित्र उपलब्ध

210 GCB1321546
नाव : आशा सुभाष धापसी
पतीचे नाव: सुभाष धापसी
घर क्रमांक : 647
वय : 49 लिंग : महिला
छायाचित्र उपलब्ध

211 SVR0256835
नाव : कमलाकर वेशा धापसी
वडिलांचे नाव: वेशा धापसी
घर क्रमांक : 648
वय : 57 लिंग : पुरुष
छायाचित्र उपलब्ध

212 GCB1323237
नाव : ताई कमलाकर धापसी
पतीचे नाव: कमलाकर धापसी
घर क्रमांक : 648
वय : 53 लिंग : महिला
छायाचित्र उपलब्ध

213 SVR4508982
नाव : शांती लाडक्या धापसी
पतीचे नाव: लाडक्या धापसी
घर क्रमांक : 649
वय : 77 लिंग : महिला
छायाचित्र उपलब्ध

214 SVR2301836
नाव : कृष्णा नवशा वाजे
वडिलांचे नाव: नवशा वाजे
घर क्रमांक : 649
वय : 49 लिंग : पुरुष
छायाचित्र उपलब्ध

215 GCB1323195
नाव : विजया कृष्णा वाजे
पतीचे नाव: कृष्णा वाजे
घर क्रमांक : 649
वय : 46 लिंग : महिला
छायाचित्र उपलब्ध

216 SVR0256958
नाव : शंकर धाक्या धापसी
वडिलांचे नाव: धाक्या धापसी
घर क्रमांक : 651
वय : 68 लिंग : पुरुष
छायाचित्र उपलब्ध

217 SVR0256968
नाव : पार्वती शंकर धापसी
पतीचे नाव: शंकर धापसी
घर क्रमांक : 651
वय : 65 लिंग : महिला
छायाचित्र उपलब्ध

218 SVR2301844
नाव : कैलाश शंकर धापसी
वडिलांचे नाव: शंकर धापसी
घर क्रमांक : 651
वय : 42 लिंग : पुरुष
छायाचित्र उपलब्ध

219 SVR3245115
नाव : गण्या सकऱ्या मानकर
वडिलांचे नाव: सकऱ्या मानकर
घर क्रमांक : 651
वय : 70 लिंग : पुरुष
छायाचित्र उपलब्ध

220 SVR2654465
नाव : यादव सखाराम धापसी
वडिलांचे नाव: सखाराम धापसी
घर क्रमांक : 652
वय : 61 लिंग : पुरुष
छायाचित्र उपलब्ध

221 GCB1324052
नाव : चांगुणा यादव धापसी
पतीचे नाव: यादव धापसी
घर क्रमांक : 652
वय : 58 लिंग : महिला
छायाचित्र उपलब्ध

222 GCB1323286
नाव : राजी काशा धापशी
पतीचे नाव: काशा धापशी
घर क्रमांक : 653
वय : 79 लिंग : महिला
छायाचित्र उपलब्ध

223 SVR4508990
नाव : शनवार काशा धापशी
वडिलांचे नाव: काशा धापशी
घर क्रमांक : 653
वय : 59 लिंग : पुरुष
छायाचित्र उपलब्ध

224 GCB1323567
नाव : वसंत काशा धापशी
वडिलांचे नाव: काशा धापशी
घर क्रमांक : 653
वय : 56 लिंग : पुरुष
छायाचित्र उपलब्ध

225 GCB1323245
नाव : प्रमिला वसंत धापसी
पतीचे नाव: वसंत धापसी
घर क्रमांक : 653
वय : 54 लिंग : महिला
छायाचित्र उपलब्ध

226 GCB1323302
नाव : लहानी चैत्या वांगड
पतीचे नाव: चैत्या वांगड
घर क्रमांक : 654
वय : 80 लिंग : महिला
छायाचित्र उपलब्ध

227 SVR0257033
नाव : बाळया चैत्या वांगड
वडिलांचे नाव: चैत्या वांगड
घर क्रमांक : 654
वय : 69 लिंग : पुरुष
छायाचित्र उपलब्ध

228 SVR0257041
नाव : पारवन बाळ्या वांगड
पतीचे नाव: बाळ्या वांगड
घर क्रमांक : 654
वय : 64 लिंग : महिला
छायाचित्र उपलब्ध

229 SVR2301851
नाव : रत्नाकर बाळू वांगड
वडिलांचे नाव: बाळू वांगड
घर क्रमांक : 654
वय : 46 लिंग : पुरुष
छायाचित्र उपलब्ध

230 GCB1323047
नाव : भारती रत्नाकर वांगड
पतीचे नाव: रत्नाकर वांगड
घर क्रमांक : 654
वय : 43 लिंग : महिला
छायाचित्र उपलब्ध

231 SVR0257057
नाव : जेठया चैत्या वांगड
वडिलांचे नाव: चैत्या वांगड
घर क्रमांक : 655
वय : 61 लिंग : पुरुष
छायाचित्र उपलब्ध

232 SVR2654473
नाव : अनि जेठया वांगड
पतीचे नाव: जेठया वांगड
घर क्रमांक : 655
वय : 57 लिंग : महिला
छायाचित्र उपलब्ध

233 SVR0257077
नाव : संती काकडया कोरडा
पतीचे नाव: काकडया कोरडा
घर क्रमांक : 656
वय : 78 लिंग : महिला
छायाचित्र उपलब्ध

234 SVR0257087
नाव : रमेश काकडया कोरडा
वडिलांचे नाव: काकडया कोरडा
घर क्रमांक : 656
वय : 57 लिंग : पुरुष
छायाचित्र उपलब्ध

235 SVR0257097
नाव : रमी रमेश कोरडा
पतीचे नाव: रमेश कोरडा
घर क्रमांक : 656
वय : 54 लिंग : महिला
छायाचित्र उपलब्ध

236 SVR0257108
नाव : वसंत काकड्या कोरडा
वडिलांचे नाव: काकड्या कोरडा
घर क्रमांक : 657
वय : 55 लिंग : पुरुष
छायाचित्र उपलब्ध

237 SVR0257116
नाव : वनिता वसंत कोरडा
पतीचे नाव: वसंत कोरडा
घर क्रमांक : 657
वय : 49 लिंग : महिला
छायाचित्र उपलब्ध

238 SVR3245156
नाव : अजरुन सखाराम धापसी
वडिलांचे नाव: सखाराम धापसी
घर क्रमांक : 658
वय : 55 लिंग : पुरुष
छायाचित्र उपलब्ध

239 SVR2301869
नाव : वेणी अजरुन धापसी
पतीचे नाव: अजरुन धापसी
घर क्रमांक : 658
वय : 50 लिंग : महिला
छायाचित्र उपलब्ध

240 SVR2654507
नाव : नारायण शडया बसवत
वडिलांचे नाव: शडया बसवत
घर क्रमांक : 659
वय : 66 लिंग : पुरुष
छायाचित्र उपलब्ध

241 GCB1321199
नाव : गुलाब काकड्या सातवी
पतीचे नाव: काकड्या सातवी
घर क्रमांक : 660
वय : 59 लिंग : महिला
छायाचित्र उपलब्ध

242 SVR0257140
नाव : चंदर रामा बसवत
वडिलांचे नाव: रामा बसवत
घर क्रमांक : 662
वय : 57 लिंग : पुरुष
छायाचित्र उपलब्ध

243 SVR2654515
नाव : संगिता चंदर बसवत
पतीचे नाव: चंदर बसवत
घर क्रमांक : 662
वय : 54 लिंग : महिला
छायाचित्र उपलब्ध

244 SVR2983658
नाव : कैलास वामन बसवत
वडिलांचे नाव: वामन बसवत
घर क्रमांक : 663
वय : 35 लिंग : पुरुष
छायाचित्र उपलब्ध

245 SVR3118072
नाव : वामन रामा बसवत
वडिलांचे नाव: रामा बसवत
घर क्रमांक : 663
वय : 59 लिंग : पुरुष
छायाचित्र उपलब्ध

246 GCB1323229
नाव : मंजुळा वामन बसवत
पतीचे नाव: वामन बसवत
घर क्रमांक : 663
वय : 47 लिंग : महिला
छायाचित्र उपलब्ध

247 SVR2983641
नाव : देवेंद्र दत्तू बसवत
वडिलांचे नाव: दत्तू बसवत
घर क्रमांक : 664
वय : 39 लिंग : पुरुष
छायाचित्र उपलब्ध

248 SVR2983674
नाव : परशुराम दत्तू बसवत
वडिलांचे नाव: दत्तू बसवत
घर क्रमांक : 664
वय : 33 लिंग : पुरुष
छायाचित्र उपलब्ध

249 GCB1321165
नाव : सुभाष दत्तू बसवंत
वडिलांचे नाव: दत्तू बसवंत
घर क्रमांक : 664
वय : 48 लिंग : पुरुष
छायाचित्र उपलब्ध

250 GCB1323211
नाव : आशा सुभाष बसवंत
पतीचे नाव: सुभाष बसवंत
घर क्रमांक : 664
वय : 46 लिंग : महिला
छायाचित्र उपलब्ध

251 SVR0257176
नाव : दत्तू रामा बसवत
वडिलांचे नाव: रामा बसवत
घर क्रमांक : 664
वय : 78 लिंग : पुरुष
छायाचित्र उपलब्ध

252 SVR0257186
नाव : बनी दत्तू बसवत
पतीचे नाव: दत्तू बसवत
घर क्रमांक : 664
वय : 75 लिंग : महिला
छायाचित्र उपलब्ध

253 SVR5190822
नाव : मनिषा धापशी
पतीचे नाव: अमृत धापशी
घर क्रमांक : 24
वय : 26 लिंग : महिला
छायाचित्र उपलब्ध

254 SVR5243191
नाव : मंदा कमलाकर वारंगडे
पतीचे नाव: कमलाकर वारंगडे
घर क्रमांक : 000
वय : 45 लिंग : महिला
छायाचित्र उपलब्ध

255 SVR5243241
नाव : जयश्री कृष्णा वाजे
वडिलांचे नाव: कृष्णा वाजे
घर क्रमांक : 000
वय : 23 लिंग : महिला
छायाचित्र उपलब्ध

256 SVR5243258
नाव : प्रतीक्षा कृष्णा वाजे
वडिलांचे नाव: कृष्णा वाजे
घर क्रमांक : 000
वय : 21 लिंग : महिला
छायाचित्र उपलब्ध

257 SVR5243282
नाव : पूनम वसंत धापशी
वडिलांचे नाव: वसंत धापशी
घर क्रमांक : 000
वय : 23 लिंग : महिला
छायाचित्र उपलब्ध

258 SVR5243290
नाव : निर्मला बाळाराम भोईर
पतीचे नाव: बालाराम भोईर
घर क्रमांक : 000
वय : 30 लिंग : महिला
छायाचित्र उपलब्ध

259 SVR5246889
नाव : संतोष शंकर धापसी
वडिलांचे नाव: शंकर धापसी
घर क्रमांक : 000
वय : 37 लिंग : पुरुष
छायाचित्र उपलब्ध

260 SVR5246954
नाव : भाऊराम जेठ्या वांगड
वडिलांचे नाव: जेठ्या वांगड
घर क्रमांक : 000
वय : 24 लिंग : पुरुष
छायाचित्र उपलब्ध

261 SVR5246970
नाव : अंकिता प्रदीप धापसी
वडिलांचे नाव: प्रदीप धापसी
घर क्रमांक : 000
वय : 21 लिंग : महिला
छायाचित्र उपलब्ध

262 SVR5246988
नाव : कविता भरत धापशी
पतीचे नाव: भरत धापशी
घर क्रमांक : 000
वय : 24 लिंग : महिला
छायाचित्र उपलब्ध

263 SVR5247044
नाव : अशोक यादव धापसी
वडिलांचे नाव: यादव शंकर धापसी
घर क्रमांक : 000
वय : 33 लिंग : पुरुष
छायाचित्र उपलब्ध

264 SVR5247085
नाव : तुलसी विनोद भोईर
पतीचे नाव: विनोद लाडक्या भोईर
घर क्रमांक : 000
वय : 24 लिंग : महिला
छायाचित्र उपलब्ध

265 SVR5247259
नाव : साईनाथ जेठ्या वांगड
वडिलांचे नाव: जेठ्या वांगड
घर क्रमांक : 000
वय : 20 लिंग : पुरुष
छायाचित्र उपलब्ध

266 SVR5247267
नाव : भावेश कैलास धापसी
वडिलांचे नाव: कैलास धापसी
घर क्रमांक : 000
वय : 21 लिंग : पुरुष
छायाचित्र उपलब्ध

267 SVR5247283
नाव : विनोद लाडक्या भोईर
वडिलांचे नाव: लाडक्या भोईर
घर क्रमांक : 000
वय : 25 लिंग : पुरुष
छायाचित्र उपलब्ध

268 SVR5252515
नाव : सागर चंदर बसवत
वडिलांचे नाव: चंदर बसवत
घर क्रमांक : 000
वय : 24 लिंग : पुरुष
छायाचित्र उपलब्ध

269 SVR5263587
नाव : महेश रत्नाकर वांगड
वडिलांचे नाव: रत्नाकर वांगड
घर क्रमांक : 52
वय : 24 लिंग : पुरुष
छायाचित्र उपलब्ध

270 SVR5263595
नाव : श्वेता यशवंत बरफ
वडिलांचे नाव: यशवंत बरफ
घर क्रमांक : 73
वय : 23 लिंग : महिला
छायाचित्र उपलब्ध

271 SVR5266911
नाव : योगिता वसंत धापशी
वडिलांचे नाव: वसंत धापशी
घर क्रमांक : 13
वय : 21 लिंग : महिला
छायाचित्र उपलब्ध

272 SVR5274386
नाव : निलेश रामू बरड
वडिलांचे नाव: रामू बरड
घर क्रमांक : 000
वय : 23 लिंग : पुरुष
छायाचित्र उपलब्ध

273 SVR5274535
नाव : अलका सुभाष घाटाळ
वडिलांचे नाव: सुभाष घाटाळ
घर क्रमांक : 000
वय : 23 लिंग : महिला
छायाचित्र उपलब्ध

274 SVR5274626
नाव : सोनी अजय घाटाळ
पतीचे नाव: अजय घाटाळ
घर क्रमांक : 25
वय : 27 लिंग : महिला
छायाचित्र उपलब्ध

275 SVR5274816
नाव : उत्तम वसंत गोवारी
वडिलांचे नाव: वसंत गोवारी
घर क्रमांक : 52
वय : 26 लिंग : पुरुष
छायाचित्र उपलब्ध

276 SVR5274923
नाव : रघुनाथ चंदू बसवत
वडिलांचे नाव: चंदू बसवत
घर क्रमांक : 000
वय : 25 लिंग : पुरुष
छायाचित्र उपलब्ध

277 SVR5309927
नाव : देवराम तुकाराम घाटाल
वडिलांचे नाव: तुकाराम घाटाल
घर क्रमांक : 01
वय : 24 लिंग : पुरुष
छायाचित्र उपलब्ध

278 SVR5312608
नाव : प्रवीन प्रकाश गोवारी
वडिलांचे नाव: प्रकाश गोवारी
घर क्रमांक : 01
वय : 20 लिंग : पुरुष
छायाचित्र उपलब्ध

279 SVR5334073
नाव : निलम मधू धोदडे
वडिलांचे नाव: मधू धोदडे
घर क्रमांक : 19
वय : 22 लिंग : महिला
छायाचित्र उपलब्ध

280 SVR5343140
नाव : अंकिता विश्वास घाटाळ
पतीचे नाव: विश्वास घाटाळ
घर क्रमांक : 00
वय : 24 लिंग : महिला
छायाचित्र उपलब्ध

281 SVR5355334
नाव : वैशाली जयेश धोदडे
पतीचे नाव: जयेश धोदडे
घर क्रमांक : 469
वय : 23 लिंग : महिला
छायाचित्र उपलब्ध

282 SVR5369749
नाव : कविता भास्कर वड
पतीचे नाव: भास्कर सोन्या वड
घर क्रमांक : 15
वय : 29 लिंग : महिला
छायाचित्र उपलब्ध

283 SVR5372081
नाव : जोस्ना रत्नाकर वांगड
वडिलांचे नाव: रत्नाकर वांगड
घर क्रमांक : 000
वय : 20 लिंग : महिला
छायाचित्र उपलब्ध

284 SVR5372057
नाव : रूतिका गणेश वांगड
पतीचे नाव: गणेश रत्नाकर वांगड
घर क्रमांक : 000
वय : 24 लिंग : महिला
छायाचित्र उपलब्ध

285 SVR5403621
नाव : नितेश सुरेश गोवारी
वडिलांचे नाव: सुरेश रीशा गोवारी
घर क्रमांक : 54
वय : 21 लिंग : पुरुष
छायाचित्र उपलब्ध

286 SVR5403761
नाव : रवीना राजेश धापशी
वडिलांचे नाव: राजेश धापशी
घर क्रमांक : 451
वय : 21 लिंग : महिला
छायाचित्र उपलब्ध

287 SVR5406681
नाव : निलेश जगन धापशी
वडिलांचे नाव: जगन काश्या धापशी
घर क्रमांक : 32
वय : 22 लिंग : पुरुष
छायाचित्र उपलब्ध

288 SVR3835857
नाव : वेणू शैलेश बरफ
पतीचे नाव: शैलेश बरफ
घर क्रमांक :
वय : 45 लिंग : महिला
छायाचित्र उपलब्ध

289 SVR3653623
नाव : भाऊराव लाडक्या बरफ
वडिलांचे नाव: लाडक्या बरफ
घर क्रमांक :
वय : 42 लिंग : पुरुष
छायाचित्र उपलब्ध

290 SVR3653375
नाव : विश्राम धर्मा बरफ
वडिलांचे नाव: धर्मा बरफ
घर क्रमांक :
वय : 40 लिंग : पुरुष
छायाचित्र उपलब्ध

291 SVR3766284
नाव : सुंदर भाऊराम बरफ
पतीचे नाव: भाऊराम बरफ
घर क्रमांक :
वय : 39 लिंग : महिला
छायाचित्र उपलब्ध

292 SVR3766276
नाव : सुंदरा अंकुश बरफ
पतीचे नाव: अंकुश बरफ
घर क्रमांक :
वय : 38 लिंग : महिला
छायाचित्र उपलब्ध

293 SVR3653383
नाव : प्रविण धर्मा बरफ
वडिलांचे नाव: धर्मा बरफ
घर क्रमांक :
वय : 36 लिंग : पुरुष
छायाचित्र उपलब्ध

294 SVR3653581
नाव : विनोद चेत्या बरफ
वडिलांचे नाव: चेत्या बरफ
घर क्रमांक :
वय : 36 लिंग : पुरुष
छायाचित्र उपलब्ध

295 SVR3653524
नाव : उमेश जिनशा बरफ
वडिलांचे नाव: जिनशा धाकल बरफ
घर क्रमांक :
वय : 35 लिंग : पुरुष
छायाचित्र उपलब्ध

296 SVR3653508
नाव : दशरथ जीनशा बरफ
वडिलांचे नाव: जीनशा बरफ
घर क्रमांक :
वय : 34 लिंग : पुरुष
छायाचित्र उपलब्ध

297 SVR3653391
नाव : चंदा विश्राम बरफ
पतीचे नाव: विश्राम बरफ
घर क्रमांक :
वय : 35 लिंग : महिला
छायाचित्र उपलब्ध

298 SVR3653367
नाव : शेलेश लक्ष्मण बरफ
वडिलांचे नाव: लक्ष्मण बरफ
घर क्रमांक :
वय : 34 लिंग : पुरुष
छायाचित्र उपलब्ध

299 SVR3653516
नाव : भगवान भिकल बरफ
वडिलांचे नाव: भिकल बरफ
घर क्रमांक :
वय : 33 लिंग : पुरुष
छायाचित्र उपलब्ध

300 SVR3653466
नाव : सुमित्रा विनोद बरफ
पतीचे नाव: विनोद बरफ
घर क्रमांक :
वय : 33 लिंग : महिला
छायाचित्र उपलब्ध

301 SVR3653490
नाव : महेंद्र जीनषा बरफ
वडिलांचे नाव: जीनषा बरफ
घर क्रमांक :
वय : 32 लिंग : पुरुष
छायाचित्र उपलब्ध

302 SVR3653417
नाव : सलीता महेंद्र बरफ
पतीचे नाव: महेंद्र बरफ
घर क्रमांक :
वय : 32 लिंग : महिला
छायाचित्र उपलब्ध

303 SVR3993052
नाव : बाबुराव लक्ष्मण बरफ
वडिलांचे नाव: लक्ष्मण बरफ
घर क्रमांक :
वय : 30 लिंग : पुरुष
छायाचित्र उपलब्ध

304 SVR4003588
नाव : दिपीका दशरथ बरफ
पतीचे नाव: दशरथ बरफ
घर क्रमांक :
वय : 30 लिंग : महिला
छायाचित्र उपलब्ध

305 SVR4003570
नाव : पिंकी जीनशा बरफ
वडिलांचे नाव: जीनशा बरफ
घर क्रमांक :
वय : 29 लिंग : महिला
छायाचित्र उपलब्ध

306 SVR3997988
नाव : अक्षय रमेश बरफ
वडिलांचे नाव: रमेश बरफ
घर क्रमांक :
वय : 29 लिंग : पुरुष
छायाचित्र उपलब्ध

307 SVR4003596
नाव : प्रमोद जिनशा बरफ
वडिलांचे नाव: जिनशा बरफ
घर क्रमांक :
वय : 28 लिंग : पुरुष
छायाचित्र उपलब्ध

308 SVR3943396
नाव : सचिन गणेश बरफ
वडिलांचे नाव: गणेश बरफ
घर क्रमांक :
वय : 27 लिंग : पुरुष
छायाचित्र उपलब्ध

309 SVR3766250
नाव : परशुराम विष्णू भावर
वडिलांचे नाव: विष्णू भावर
घर क्रमांक :
वय : 36 लिंग : पुरुष
छायाचित्र उपलब्ध

310 SVR3653615
नाव : वनिता मंगेश भावर
पतीचे नाव: मंगेश भावर
घर क्रमांक :
वय : 40 लिंग : महिला
छायाचित्र उपलब्ध

311 SVR3653474
नाव : दिपक नंदू भावर
वडिलांचे नाव: नंदू भावर
घर क्रमांक :
वय : 36 लिंग : पुरुष
छायाचित्र उपलब्ध

312 SVR3653409
नाव : साईनाथ नयू भावर
वडिलांचे नाव: नयू भावर
घर क्रमांक :
वय : 34 लिंग : पुरुष
छायाचित्र उपलब्ध

313 SVR3653458
नाव : संजुका कृष्णा भावर
वडिलांचे नाव: कृष्णा भावर
घर क्रमांक :
वय : 30 लिंग : महिला
छायाचित्र उपलब्ध

314 SVR3993086
नाव : संकेश सुभाष भोये
वडिलांचे नाव: सुभाष भोये
घर क्रमांक :
वय : 30 लिंग : पुरुष
छायाचित्र उपलब्ध

315 SVR3943354
नाव : अंजू संकेत भोये
पतीचे नाव: संकेत भोये
घर क्रमांक :
वय : 29 लिंग : महिला
छायाचित्र उपलब्ध

316 SVR3653482
नाव : जयराम धर्मा दिवा
वडिलांचे नाव: धर्मा दिवा
घर क्रमांक :
वय : 33 लिंग : पुरुष
छायाचित्र उपलब्ध

317 SVR3795515
नाव : रंगी जयेश गोंड
पतीचे नाव: जयेश गोंड
घर क्रमांक :
वय : 47 लिंग : महिला
छायाचित्र उपलब्ध

318 SVR3766268
नाव : कली रामदास गोंड
पतीचे नाव: रामदास गोंड
घर क्रमांक :
वय : 38 लिंग : महिला
छायाचित्र उपलब्ध

319 SVR3653557
नाव : नंदा मगन पागी
पतीचे नाव: मगन पागी
घर क्रमांक :
वय : 39 लिंग : महिला
छायाचित्र उपलब्ध

320 SVR3835840
नाव : गणपत गोविंद फरारा
वडिलांचे नाव: गोविंद फरारा
घर क्रमांक :
वय : 39 लिंग : पुरुष
छायाचित्र उपलब्ध

321 SVR3993045
नाव : सुनिता गंगाराम ठाकरे
पतीचे नाव: गंगाराम ठाकरे
घर क्रमांक :
वय : 38 लिंग : महिला
छायाचित्र उपलब्ध

322 SVR3835832
नाव : विनोद रमेश ठाकरे
वडिलांचे नाव: रमेश ठाकरे
घर क्रमांक :
वय : 30 लिंग : पुरुष
छायाचित्र उपलब्ध

323 SVR3653433
नाव : विठ्ठल मावंजी वड
वडिलांचे नाव: मावंजी वड
घर क्रमांक :
वय : 46 लिंग : पुरुष
छायाचित्र उपलब्ध

324 SVR3943362
नाव : श्वेता परशुराम वड
पतीचे नाव: परशुराम वड
घर क्रमांक :
वय : 39 लिंग : महिला
छायाचित्र उपलब्ध

325 SVR3653599
नाव : रशिका रशिक वड
पतीचे नाव: रशिक वड
घर क्रमांक :
वय : 37 लिंग : महिला
छायाचित्र उपलब्ध

326 SVR2983682
नाव : रसिक सुरेश वड
वडिलांचे नाव: सुरेश वड
घर क्रमांक :
वय : 37 लिंग : पुरुष
छायाचित्र उपलब्ध

327 SVR3993037
नाव : परशुराम सोन्या वड
वडिलांचे नाव: सोन्या वड
घर क्रमांक :
वय : 37 लिंग : पुरुष
छायाचित्र उपलब्ध

328 SVR3653425
नाव : सुनिल बाळू वड
वडिलांचे नाव: बाळू वड
घर क्रमांक :
वय : 36 लिंग : पुरुष
छायाचित्र उपलब्ध

329 SVR3653607
नाव : सुनिता प्रदिप वड
पतीचे नाव: प्रदिप वड
घर क्रमांक :
वय : 35 लिंग : महिला
छायाचित्र उपलब्ध

330 SVR3943404
नाव : सदानंद सोन्या वाड
वडिलांचे नाव: सोन्या वाड
घर क्रमांक :
वय : 34 लिंग : पुरुष
छायाचित्र उपलब्ध

331 SVR3653532
नाव : नरेश देवजी वड
वडिलांचे नाव: देवजी वड
घर क्रमांक :
वय : 34 लिंग : पुरुष
छायाचित्र उपलब्ध

332 SVR3653540
नाव : सुनिता नरेश वड
पतीचे नाव: नरेश वड
घर क्रमांक :
वय : 32 लिंग : महिला
छायाचित्र उपलब्ध

333 SVR3653565
नाव : संजय रमेश वड
वडिलांचे नाव: रमेश वड
घर क्रमांक :
वय : 32 लिंग : पुरुष
छायाचित्र उपलब्ध

334 SVR3653441
नाव : सरिता शिवराम वड
पतीचे नाव: शिवराम वड
घर क्रमांक :
वय : 31 लिंग : महिला
छायाचित्र उपलब्ध

335 SVR3943388
नाव : दिपेश संत्या वड
वडिलांचे नाव: संत्या वड
घर क्रमांक :
वय : 30 लिंग : पुरुष
छायाचित्र उपलब्ध

336 SVR3993060
नाव : जयश्री विश्वनाथ वागलोडे
पतीचे नाव: विश्वनाथ वागलोडे
घर क्रमांक :
वय : 39 लिंग : महिला
छायाचित्र उपलब्ध

337 SVR3993078
नाव : संगीता मनोज वागलोडे
पतीचे नाव: मनोज वागलोडे
घर क्रमांक :
वय : 36 लिंग : महिला
छायाचित्र उपलब्ध

338 SVR3993094
नाव : विश्वनाथ बाळू वागलोडे
वडिलांचे नाव: बाळू वागलोडे
घर क्रमांक :
वय : 34 लिंग : पुरुष
छायाचित्र उपलब्ध

339 SVR3997996
नाव : सरिता संजय वड
पतीचे नाव: संजय वड
घर क्रमांक :
वय : 31 लिंग : महिला
छायाचित्र उपलब्ध

340 SVR4093076
नाव : ईश्वर मोतीराम बरफ
वडिलांचे नाव: मोतीराम बरफ
घर क्रमांक : -
वय : 46 लिंग : पुरुष
छायाचित्र उपलब्ध

341 SVR4093506
नाव : चंपी ईश्वर बरफ
पतीचे नाव: ईश्वर बरफ
घर क्रमांक : -
वय : 41 लिंग : महिला
छायाचित्र उपलब्ध

342 SVR4093324
नाव : संगिता दिलीप बरफ
पतीचे नाव: दिलीप बरफ
घर क्रमांक : -
वय : 38 लिंग : महिला
छायाचित्र उपलब्ध

343 SVR4093480
नाव : दिलीप मोतीराम बरफ
वडिलांचे नाव: मोतीराम बरफ
घर क्रमांक : -
वय : 36 लिंग : पुरुष
छायाचित्र उपलब्ध

344 SVR4641254
नाव : ललिता युवराज बरफ
पतीचे नाव: युवराज बरफ
घर क्रमांक : -
वय : 30 लिंग : महिला
छायाचित्र उपलब्ध

345 SVR4093498
नाव : सुदाम किसन बरफ
वडिलांचे नाव: किसन बरफ
घर क्रमांक : -
वय : 28 लिंग : पुरुष
छायाचित्र उपलब्ध

346 SVR4093449
नाव : रंकित रमेश बरफ
वडिलांचे नाव: रमेश बरफ
घर क्रमांक : -
वय : 28 लिंग : पुरुष
छायाचित्र उपलब्ध

347 SVR4093456
नाव : रेणुका रंकित बरफ
पतीचे नाव: रंकित बरफ
घर क्रमांक : -
वय : 26 लिंग : महिला
छायाचित्र उपलब्ध

348 SVR4627352
नाव : पंकज पांडुरंग बरफ
वडिलांचे नाव: पांडुरंग बरफ
घर क्रमांक : -
वय : 25 लिंग : पुरुष
छायाचित्र उपलब्ध

349 SVR4627477
नाव : स्वप्नील गणेश बरफ
वडिलांचे नाव: गणेश बरफ
घर क्रमांक : -
वय : 25 लिंग : पुरुष
छायाचित्र उपलब्ध

350 SVR4632642
नाव : वैशाली पंकज बरफ
पतीचे नाव: पंकज बरफ
घर क्रमांक : -
वय : 24 लिंग : महिला
छायाचित्र उपलब्ध

351 SVR4627501
नाव : अभिजीत पांडुरंग बरफ
वडिलांचे नाव: पांडुरंग बरफ
घर क्रमांक : -
वय : 24 लिंग : पुरुष
छायाचित्र उपलब्ध

352 SVR4632378
नाव : स्वप्नील सुभाष बरफ
वडिलांचे नाव: सुभाष बरफ
घर क्रमांक : -
वय : 23 लिंग : पुरुष
छायाचित्र उपलब्ध

353 SVR4068342
नाव : परशुराम राजा बरतडे
वडिलांचे नाव: राजा बरतडे
घर क्रमांक : -
वय : 33 लिंग : पुरुष
छायाचित्र उपलब्ध

354 SVR4068326
नाव : नर्मदा परशुराम बरतडे
पतीचे नाव: परशुराम बरतडे
घर क्रमांक : -
वय : 31 लिंग : महिला
छायाचित्र उपलब्ध

355 SVR4127874
नाव : कल्पेश राजा बरतडे
वडिलांचे नाव: राजा बरतडे
घर क्रमांक : -
वय : 29 लिंग : पुरुष
छायाचित्र उपलब्ध

356 SVR4641197
नाव : प्रमिला दीपक भावर
पतीचे नाव: दीपक भावर
घर क्रमांक : -
वय : 35 लिंग : महिला
छायाचित्र उपलब्ध

357 SVR4206165
नाव : प्रभाकर दत्तू भावर
वडिलांचे नाव: दत्तू भावर
घर क्रमांक : -
वय : 34 लिंग : पुरुष
छायाचित्र उपलब्ध

358 SVR4206033
नाव : रंजना विष्णू भावर
वडिलांचे नाव: विष्णू भावर
घर क्रमांक : -
वय : 33 लिंग : महिला
छायाचित्र उपलब्ध

359 SVR4641171
नाव : दीपक चैत्या भावर
वडिलांचे नाव: चैत्या भावर
घर क्रमांक : -
वय : 32 लिंग : पुरुष
छायाचित्र उपलब्ध

360 SVR4206181
नाव : दिपीन दत्तू भावर
वडिलांचे नाव: दत्तू भावर
घर क्रमांक : -
वय : 32 लिंग : पुरुष
छायाचित्र उपलब्ध

361 SVR4206124
नाव : वनिता प्रभाकर भावर
पतीचे नाव: प्रभाकर भावर
घर क्रमांक : -
वय : 32 लिंग : महिला
छायाचित्र उपलब्ध

362 SVR4206231
नाव : मोहन विजय भावर
वडिलांचे नाव: विजय भावर
घर क्रमांक : -
वय : 32 लिंग : पुरुष
छायाचित्र उपलब्ध

363 SVR4205977
नाव : राजेश संतोष भावर
वडिलांचे नाव: संतोष भावर
घर क्रमांक : -
वय : 29 लिंग : पुरुष
छायाचित्र उपलब्ध

364 SVR4206249
नाव : संदेश विष्णू भावर
वडिलांचे नाव: विष्णू भावर
घर क्रमांक : -
वय : 28 लिंग : पुरुष
छायाचित्र उपलब्ध

365 SVR4068367
नाव : लक्ष्मण पांडु दांडेकर
वडिलांचे नाव: पांडु दांडेकर
घर क्रमांक : -
वय : 40 लिंग : पुरुष
छायाचित्र उपलब्ध

366 SVR4092961
नाव : प्रकाश अमृत दिवा
वडिलांचे नाव: अमृत दिवा
घर क्रमांक : -
वय : 51 लिंग : पुरुष
छायाचित्र उपलब्ध

367 SVR4092953
नाव : राधी प्रकाश दिवा
पतीचे नाव: प्रकाश दिवा
घर क्रमांक : -
वय : 46 लिंग : महिला
छायाचित्र उपलब्ध

368 SVR4093019
नाव : शारदा भरत दिवा
पतीचे नाव: भरत दिवा
घर क्रमांक : -
वय : 33 लिंग : महिला
छायाचित्र उपलब्ध

369 SVR4068375
नाव : संजना रामदास दिवा
पतीचे नाव: रामदास दिवा
घर क्रमांक : -
वय : 42 लिंग : महिला
छायाचित्र उपलब्ध

370 SVR4068383
नाव : दुर्गेश अमृत दिवा
वडिलांचे नाव: अमृत दिवा
घर क्रमांक : -
वय : 27 लिंग : पुरुष
छायाचित्र उपलब्ध

371 SVR4092680
नाव : सुवर्णा गणपत फरारा
पतीचे नाव: गणपत फरारा
घर क्रमांक : -
वय : 35 लिंग : महिला
छायाचित्र उपलब्ध

372 SVR4093035
नाव : संजय लाख्या लहांगे
वडिलांचे नाव: लाख्या लहांगे
घर क्रमांक : -
वय : 27 लिंग : पुरुष
छायाचित्र उपलब्ध

373 SVR4092979
नाव : कौशल्या शांताराम लाखन
वडिलांचे नाव: शांताराम लाखन
घर क्रमांक : -
वय : 28 लिंग : महिला
छायाचित्र उपलब्ध

374 SVR4205993
नाव : नितेश शांताराम लाखन
वडिलांचे नाव: शांताराम लाखन
घर क्रमांक : -
वय : 25 लिंग : पुरुष
छायाचित्र उपलब्ध

375 SVR4206140
नाव : नैनेश दामू मेघवाली
वडिलांचे नाव: दामू मेघवाली
घर क्रमांक : -
वय : 30 लिंग : पुरुष
छायाचित्र उपलब्ध

376 SVR4093027
नाव : देवनाथ दामू मेघवाली
वडिलांचे नाव: दामू मेघवाली
घर क्रमांक : -
वय : 28 लिंग : पुरुष
छायाचित्र उपलब्ध

377 SVR4206017
नाव : साधना नैनेश मेघवाली
पतीचे नाव: नैनेश मेघवाली
घर क्रमांक : -
वय : 27 लिंग : महिला
छायाचित्र उपलब्ध

378 SVR4093001 नाव : जयेंद्र सोन्या मोहंडकर वडिलांचे नाव: सोन्या मोहंडकर घर क्रमांक : - वय : 34 लिंग : पुरुष छायाचित्र उपलब्ध	379 SVR4126918 नाव : मनीषा जयेंद्र मोहन्डकर पतीचे नाव: राजेंद्र मोहंकर घर क्रमांक : - वय : 31 लिंग : महिला छायाचित्र उपलब्ध	380 SVR4205902 नाव : गंगाराम संतोष पारधी वडिलांचे नाव: संतोष पारधी घर क्रमांक : - वय : 32 लिंग : पुरुष छायाचित्र उपलब्ध
381 SVR4206280 नाव : परिणाम रमेश ठाकरे वडिलांचे नाव: रमेश ठाकरे घर क्रमांक : - वय : 28 लिंग : पुरुष छायाचित्र उपलब्ध	382 SVR4068359 नाव : कल्पेश बाबूलाल वड वडिलांचे नाव: बाबूलाल वड घर क्रमांक : - वय : 30 लिंग : पुरुष छायाचित्र उपलब्ध	383 SVR4068292 नाव : वैशाली देवराम वड पतीचे नाव: देवराम वड घर क्रमांक : - वय : 28 लिंग : महिला छायाचित्र उपलब्ध
384 SVR4093464 नाव : कनू सुरेश वड वडिलांचे नाव: सुरेश वड घर क्रमांक : - वय : 28 लिंग : पुरुष छायाचित्र उपलब्ध	385 SVR4632543 नाव : वैशाली कल्पेश वड पतीचे नाव: कल्पेश वड घर क्रमांक : - वय : 26 लिंग : महिला छायाचित्र उपलब्ध	386 SVR4093472 नाव : नैनेश पांडु वाढे वडिलांचे नाव: पांडु वाढे घर क्रमांक : - वय : 28 लिंग : पुरुष छायाचित्र उपलब्ध
387 SVR4206215 नाव : रोशन पांडु वाढे वडिलांचे नाव: पांडु वाढे घर क्रमांक : - वय : 25 लिंग : पुरुष छायाचित्र उपलब्ध	388 SVR4068300 नाव : रूचिता सुरेश वागलोडे पतीचे नाव: सुरेश वागलोडे घर क्रमांक : - वय : 36 लिंग : महिला छायाचित्र उपलब्ध	389 SVR4068318 नाव : वेणी चंद्रकांत वागलोडे पतीचे नाव: चंद्रकांत वागलोडे घर क्रमांक : - वय : 28 लिंग : महिला छायाचित्र उपलब्ध
390 SVR4719209 नाव : अस्मिता अक्षय बरफ पतीचे नाव: अक्षय बरफ घर क्रमांक : --- वय : 24 लिंग : महिला छायाचित्र उपलब्ध	391 SVR4957171 नाव : आशा बाबूराव बरफ पतीचे नाव: बाबूराव बरफ घर क्रमांक : 00 वय : 28 लिंग : महिला छायाचित्र उपलब्ध	392 SVR4957189 नाव : चंद्रकांत लक्ष्मण बरफ वडिलांचे नाव: लक्ष्मण बरफ घर क्रमांक : 00 वय : 26 लिंग : पुरुष छायाचित्र उपलब्ध
393 SVR4957197 नाव : पिंकी चंद्रकांत बरफ पतीचे नाव: चंद्रकांत बरफ घर क्रमांक : 00 वय : 26 लिंग : महिला छायाचित्र उपलब्ध	394 SVR4957288 नाव : सुधिर किसन बरफ वडिलांचे नाव: किसन बरफ घर क्रमांक : 00 वय : 25 लिंग : पुरुष छायाचित्र उपलब्ध	395 SVR4957155 नाव : अनुसया अशोक बरफ वडिलांचे नाव: अशोक बरफ घर क्रमांक : 00 वय : 24 लिंग : महिला छायाचित्र उपलब्ध
396 SVR4957320 नाव : उर्मिला भाऊराम बरफ वडिलांचे नाव: भाऊराम बरफ घर क्रमांक : 00 वय : 23 लिंग : महिला छायाचित्र उपलब्ध	397 SVR4954020 नाव : अमित सुभाष बरफ वडिलांचे नाव: सुभाष बरफ घर क्रमांक : 00 वय : 22 लिंग : पुरुष छायाचित्र उपलब्ध	398 SVR4957304 नाव : अंकिता सुदाम बरफ पतीचे नाव: सुदाम बरफ घर क्रमांक : 00 वय : 23 लिंग : महिला छायाचित्र उपलब्ध
399 SVR5021225 नाव : अस्मिता गणेश बरफ वडिलांचे नाव: गणेश बरफ घर क्रमांक : 00 वय : 22 लिंग : महिला छायाचित्र उपलब्ध	400 SVR4957163 नाव : किशोर अशोक बरफ वडिलांचे नाव: अशोक बरफ घर क्रमांक : 00 वय : 22 लिंग : पुरुष छायाचित्र उपलब्ध	401 SVR4957296 नाव : उमेश किसन बरफ वडिलांचे नाव: किसन बरफ घर क्रमांक : 00 वय : 22 लिंग : पुरुष छायाचित्र उपलब्ध
402 SVR4957254 नाव : अजित मधु बरतडे वडिलांचे नाव: मधु बरतडे घर क्रमांक : 00 वय : 25 लिंग : पुरुष छायाचित्र उपलब्ध	403 SVR5023411 नाव : रोहिदास राजा बरतडे वडिलांचे नाव: राजा हरजी बरतडे घर क्रमांक : 00 वय : 23 लिंग : पुरुष छायाचित्र उपलब्ध	404 SVR4957221 नाव : कविता सेवक भावर पतीचे नाव: सेवक भावर घर क्रमांक : 00 वय : 30 लिंग : महिला छायाचित्र उपलब्ध
405 SVR5020540 नाव : अरविंद विष्णु भावर वडिलांचे नाव: विष्णु भावर घर क्रमांक : 00 वय : 26 लिंग : पुरुष छायाचित्र उपलब्ध	406 SVR4958252 नाव : माया मोहन भावर पतीचे नाव: मोहन भावर घर क्रमांक : 00 वय : 23 लिंग : महिला छायाचित्र उपलब्ध	407 SVR4958211 नाव : जगदीश मंगेश भावर वडिलांचे नाव: मंगेश भावर घर क्रमांक : 00 वय : 22 लिंग : पुरुष छायाचित्र उपलब्ध

408 SVR4772539
नाव : नमंता परशुराम भोवर
पतीचे नाव: परशुराम भोवर
घर क्रमांक : 00
वय : 32 लिंग : महिला
छायाचित्र उपलब्ध

409 SVR5023395
नाव : सिद्धेश विष्णू भुरकूड
वडिलांचे नाव: विष्णू दाजी भुरकूड
घर क्रमांक : 00
वय : 25 लिंग : पुरुष
छायाचित्र उपलब्ध

410 SVR4957312
नाव : जयेश धर्मा दिवा
वडिलांचे नाव: धर्मा दिवा
घर क्रमांक : 00
वय : 25 लिंग : पुरुष
छायाचित्र उपलब्ध

411 SVR4957338
नाव : मालती जयेश दिवा
पतीचे नाव: जयेश दिवा
घर क्रमांक : 00
वय : 23 लिंग : महिला
छायाचित्र उपलब्ध

412 SVR5022710
नाव : कुणाल जयेश गोंड
वडिलांचे नाव: जयेश रघू गोंड
घर क्रमांक : 00
वय : 24 लिंग : पुरुष
छायाचित्र उपलब्ध

413 SVR5021217
नाव : शरद जयेश गोंड
वडिलांचे नाव: जयेश गोंड
घर क्रमांक : 00
वय : 23 लिंग : पुरुष
छायाचित्र उपलब्ध

414 SVR4957213
नाव : रुपेश सुरेश खांजोडे
वडिलांचे नाव: सुरेश खांजोडे
घर क्रमांक : 00
वय : 22 लिंग : पुरुष
छायाचित्र उपलब्ध

415 SVR5022801
नाव : रमन दामू मेघवाले
वडिलांचे नाव: दामू मेघवाले
घर क्रमांक : 00
वय : 22 लिंग : पुरुष
छायाचित्र उपलब्ध

416 SVR4953956
नाव : निखिल प्रकाश पागी
वडिलांचे नाव: प्रकाश पागी
घर क्रमांक : 00
वय : 22 लिंग : पुरुष
छायाचित्र उपलब्ध

417 SVR4962114
नाव : नेहा विश्वनाथ पागी
वडिलांचे नाव: विश्वनाथ पागी
घर क्रमांक : 00
वय : 21 लिंग : महिला
छायाचित्र उपलब्ध

418 SVR4962122
नाव : सुमित मगन पागी
वडिलांचे नाव: मगन पागी
घर क्रमांक : 00
वय : 21 लिंग : पुरुष
छायाचित्र उपलब्ध

419 SVR4953972
नाव : राकेश रामदास ठाकरे
वडिलांचे नाव: रामदास ठाकरे
घर क्रमांक : 00
वय : 25 लिंग : पुरुष
छायाचित्र उपलब्ध

420 SVR4957270
नाव : समिर सदू ठाकरे
वडिलांचे नाव: सदू ठाकरे
घर क्रमांक : 00
वय : 25 लिंग : पुरुष
छायाचित्र उपलब्ध

421 SVR4953964
नाव : निकेश रामदास ठाकरे
वडिलांचे नाव: रामदास ठाकरे
घर क्रमांक : 00
वय : 22 लिंग : पुरुष
छायाचित्र उपलब्ध

422 SVR4957262
नाव : वैशाली परिणाम ठाकरे
पतीचे नाव: परिणाम ठाकरे
घर क्रमांक : 00
वय : 22 लिंग : महिला
छायाचित्र उपलब्ध

423 SVR4958229
नाव : मिलिंद रमेश ठाकरे
वडिलांचे नाव: रमेश ठाकरे
घर क्रमांक : 00
वय : 22 लिंग : पुरुष
छायाचित्र उपलब्ध

424 SVR5020508
नाव : वेशू सुरेश वड
वडिलांचे नाव: सुरेश वड
घर क्रमांक : 00
वय : 30 लिंग : पुरुष
छायाचित्र उपलब्ध

425 SVR4957205
नाव : अजय देवजी वड
वडिलांचे नाव: देवजी वड
घर क्रमांक : 00
वय : 26 लिंग : पुरुष
छायाचित्र उपलब्ध

426 SVR5022983
नाव : रुपेश विठ्ठल वड
वडिलांचे नाव: विठ्ठल मावंजी वड
घर क्रमांक : 00
वय : 24 लिंग : पुरुष
छायाचित्र उपलब्ध

427 SVR5022934
नाव : सोपान अनिल वड
वडिलांचे नाव: अनिल सोन्या वड
घर क्रमांक : 00
वय : 21 लिंग : पुरुष
छायाचित्र उपलब्ध

428 SVR5022967
नाव : ऋतिक विठ्ठल वड
वडिलांचे नाव: विठ्ठल मावंजी वड
घर क्रमांक : 00
वय : 21 लिंग : पुरुष
छायाचित्र उपलब्ध

429 SVR5022959
नाव : मनीष जयराम वागलोडे
वडिलांचे नाव: जयराम वागलोडे
घर क्रमांक : 00
वय : 22 लिंग : पुरुष
छायाचित्र उपलब्ध

430 SVR5022181
नाव : चेतन रमेश बरफ
वडिलांचे नाव: रमेश लाख्या बरफ
घर क्रमांक : 000
वय : 22 लिंग : पुरुष
छायाचित्र उपलब्ध

431 SVR5022173
नाव : राहुल राजा बरतडे
वडिलांचे नाव: राजा हरजी बरतडे
घर क्रमांक : 000
वय : 26 लिंग : पुरुष
छायाचित्र उपलब्ध

432 SVR5022157
नाव : कविता संजय लहांगे
पतीचे नाव: संजय लहांगे
घर क्रमांक : 000
वय : 26 लिंग : महिला
छायाचित्र उपलब्ध

433 SVR5022926
नाव : ललिता देवनाथ मेघवाली
पतीचे नाव: देवनाथ दामू मेघवाली
घर क्रमांक : 000
वय : 25 लिंग : महिला
छायाचित्र उपलब्ध

434 SVR5022165
नाव : गिता वेशु वड
पतीचे नाव: वेशु वड
घर क्रमांक : 000
वय : 30 लिंग : महिला
छायाचित्र उपलब्ध

435 SVR5021969
नाव : नितेश कृष्णा वड
वडिलांचे नाव: कृष्णा वड
घर क्रमांक : 000
वय : 27 लिंग : पुरुष
छायाचित्र उपलब्ध

436 SVR5022140
नाव : राहुल बाबुलाल वड
वडिलांचे नाव: बाबुलाल वड
घर क्रमांक : 000
वय : 23 लिंग : पुरुष
छायाचित्र उपलब्ध

437 SVR5021936
नाव : सरस्वती नितेश वड
पतीचे नाव: नितेश वड
घर क्रमांक : 000
वय : 27 लिंग : महिला
छायाचित्र उपलब्ध

438 SVR3118064
नाव : लाडक्या श्रावण बरफ
वडिलांचे नाव: श्रावण बरफ
घर क्रमांक : 210
वय : 72 लिंग : पुरुष
छायाचित्र उपलब्ध

439 SVR2983633
नाव : येदू भिकल बरफ
वडिलांचे नाव: भिकल बरफ
घर क्रमांक : 223
वय : 36 लिंग : पुरुष
छायाचित्र उपलब्ध

440 SVR4661393
नाव : भूमिका जिनशा बरफ
वडिलांचे नाव: जिनशा बरफ
घर क्रमांक : 420
वय : 27 लिंग : महिला
छायाचित्र उपलब्ध

441 SVR0257736
नाव : बंदू वाळक्या बरफ
वडिलांचे नाव: वाळक्या बरफ
घर क्रमांक : 548
वय : 80 लिंग : पुरुष
छायाचित्र उपलब्ध

442 SVR0258348
नाव : संत्या लाडक्या वड
वडिलांचे नाव: लाडक्या वड
घर क्रमांक : 557अ
वय : 60 लिंग : पुरुष
छायाचित्र उपलब्ध

443 SVR0258354
नाव : चिंतामण लाडक्या वड
वडिलांचे नाव: लाडक्या वड
घर क्रमांक : 557अ
वय : 58 लिंग : पुरुष
छायाचित्र उपलब्ध

444 SVR3117959
नाव : शेवू चिंतामण वड
वडिलांचे नाव: चिंतामण वड
घर क्रमांक : 557अ
वय : 56 लिंग : पुरुष
छायाचित्र उपलब्ध

445 SVR2654549
नाव : सोनी संत्या वड
पतीचे नाव: संत्या वड
घर क्रमांक : 557अ
वय : 54 लिंग : महिला
छायाचित्र उपलब्ध

446 SVR0258364
नाव : सुरेश यशवंत वड
वडिलांचे नाव: यशवंत वड
घर क्रमांक : 560
वय : 56 लिंग : पुरुष
छायाचित्र उपलब्ध

447 SVR0258374
नाव : यमुना सुरेश वड
वडिलांचे नाव: सुरेश वड
घर क्रमांक : 560
वय : 53 लिंग : महिला
छायाचित्र उपलब्ध

448 SVR0258384
नाव : किसन यशवंत वड
वडिलांचे नाव: यशवंत वड
घर क्रमांक : 561
वय : 58 लिंग : पुरुष
छायाचित्र उपलब्ध

449 GCB1323062
नाव : निलू किसन वड
पतीचे नाव: कसन वड
घर क्रमांक : 561
वय : 55 लिंग : महिला
छायाचित्र उपलब्ध

450 SVR0257207
नाव : विष्णू वनशा भावर
वडिलांचे नाव: वनशा भावर
घर क्रमांक : 562
वय : 69 लिंग : पुरुष
छायाचित्र उपलब्ध

451 SVR0257215
नाव : सुंदरी विष्णू भावर
पतीचे नाव: विष्णू भावर
घर क्रमांक : 562
वय : 65 लिंग : महिला
छायाचित्र उपलब्ध

452 SVR0257223
नाव : सोंन्या जान्या वड
वडिलांचे नाव: जान्या वड
घर क्रमांक : 562
वय : 69 लिंग : पुरुष
छायाचित्र उपलब्ध

453 SVR0257231
नाव : चंपी सोन्या वड
पतीचे नाव: सोन्या वड
घर क्रमांक : 562
वय : 65 लिंग : महिला
छायाचित्र उपलब्ध

454 GCB1323427
नाव : अनिल सोन्या वड
वडिलांचे नाव: सोन्या वड
घर क्रमांक : 562
वय : 45 लिंग : पुरुष
छायाचित्र उपलब्ध

455 GCB1322551
नाव : सुवर्णा अनिल वड
पतीचे नाव: अनिल वड
घर क्रमांक : 562
वय : 43 लिंग : महिला
छायाचित्र उपलब्ध

456 SVR0257249
नाव : महादु वनशा भावर
वडिलांचे नाव: वनशा भावर
घर क्रमांक : 564
वय : 73 लिंग : पुरुष
छायाचित्र उपलब्ध

457 SVR0257265
नाव : कृष्णा महादु भावर
वडिलांचे नाव: महादु भावर
घर क्रमांक : 564
वय : 52 लिंग : पुरुष
छायाचित्र उपलब्ध

458 SVR2654572
नाव : प्रमिला कृष्णा भावर
पतीचे नाव: कृष्णा भावर
घर क्रमांक : 564
वय : 50 लिंग : महिला
छायाचित्र उपलब्ध

459 GCB1321769
नाव : सुनिल महादू भावर
वडिलांचे नाव: महादू भावर
घर क्रमांक : 564
वय : 42 लिंग : पुरुष
छायाचित्र उपलब्ध

460 SVR3118023
नाव : भकल वनशा भावर
वडिलांचे नाव: वनशा भावर
घर क्रमांक : 565
वय : 61 लिंग : पुरुष
छायाचित्र उपलब्ध

461 SVR0257285
नाव : धाकली भिकल भावर
पतीचे नाव: भिकल भावर
घर क्रमांक : 565
वय : 58 लिंग : महिला
छायाचित्र उपलब्ध

462 SVR0257306
नाव : चंपी रामजी भावर
पतीचे नाव: रामजी भावर
घर क्रमांक : 566
वय : 67 लिंग : महिला
छायाचित्र उपलब्ध

463 SVR2654598
नाव : यशवंत रामजी भावर
वडिलांचे नाव: रामजी भावर
घर क्रमांक : 566
वय : 42 लिंग : पुरुष
छायाचित्र उपलब्ध

464 SVR0257314
नाव : धर्मा दशमा दिवा
वडिलांचे नाव: दशमा दिवा
घर क्रमांक : 567
वय : 63 लिंग : पुरुष
छायाचित्र उपलब्ध

465 SVR0257322
नाव : सुनिता धर्मा दिवा
पतीचे नाव: धर्मा दिवा
घर क्रमांक : 567
वय : 59 लिंग : महिला
छायाचित्र उपलब्ध

466 SVR0257354
नाव : जेठया जाण्या वड
वडिलांचे नाव: जाण्या वड
घर क्रमांक : 568
वय : 70 लिंग : पुरुष
छायाचित्र उपलब्ध

467 SVR2301919
नाव : दिलीप जेठया वड
वडिलांचे नाव: जेठया वड
घर क्रमांक : 568
वय : 43 लिंग : पुरुष
छायाचित्र उपलब्ध

468 SVR2654606
नाव : संतोष जान्या भावर
वडिलांचे नाव: जान्या भावर
घर क्रमांक : 569
वय : 52 लिंग : पुरुष
छायाचित्र उपलब्ध

469 SVR0257374
नाव : जान्या हि-या भावर
वडिलांचे नाव: हि-या भावर
घर क्रमांक : 570
वय : 73 लिंग : पुरुष
छायाचित्र उपलब्ध

470 SVR0257384
नाव : गिरजी जान्या भावर
वडिलांचे नाव: जान्या भावर
घर क्रमांक : 570
वय : 71 लिंग : महिला
छायाचित्र उपलब्ध

471 GCB1322601
नाव : वजय जान्या भावर
वडिलांचे नाव: जान्या भावर
घर क्रमांक : 570
वय : 55 लिंग : पुरुष
छायाचित्र उपलब्ध

472 GCB1322577
नाव : सुमत्रा वजय भावर
पतीचे नाव: वजय भावर
घर क्रमांक : 570
वय : 51 लिंग : महिला
छायाचित्र उपलब्ध

473 SVR0257394
नाव : अर्जुन हि-या भावर
वडिलांचे नाव: हि-या भावर
घर क्रमांक : 571
वय : 93 लिंग : पुरुष
छायाचित्र उपलब्ध

474 SVR0257405
नाव : चंद्री अर्जुन भावर
वडिलांचे नाव: अर्जुन भावर
घर क्रमांक : 571
वय : 88 लिंग : महिला
छायाचित्र उपलब्ध

475 SVR0257413
नाव : दत्तु अर्जुन भावर
वडिलांचे नाव: अर्जुन भावर
घर क्रमांक : 571
वय : 65 लिंग : पुरुष
छायाचित्र उपलब्ध

476 SVR0257421
नाव : अनंती दत्तु भावर
वडिलांचे नाव: दत्तु भावर
घर क्रमांक : 571
वय : 61 लिंग : महिला
छायाचित्र उपलब्ध

477 SVR3118171
नाव : शांती रघुनाथ गोंड
पतीचे नाव: रघुनाथ गोंड
घर क्रमांक : 572
वय : 85 लिंग : महिला
छायाचित्र उपलब्ध

478 GCB1322189
नाव : जयेश रघुनाथ गोंड
वडिलांचे नाव: रघुनाथ गोंड
घर क्रमांक : 572
वय : 47 लिंग : पुरुष
छायाचित्र उपलब्ध

479 SVR2301927
नाव : वनिता जयेश गोंड
पतीचे नाव: जयेश गोंड
घर क्रमांक : 572
वय : 44 लिंग : महिला
छायाचित्र उपलब्ध

480 GCB1321827
नाव : रामदास रघुनाथ गोंड
वडिलांचे नाव: रघुनाथ गोंड
घर क्रमांक : 572
वय : 42 लिंग : पुरुष
छायाचित्र उपलब्ध

481 SVR0257483
नाव : ताई किसन बरफ बरफ
पतीचे नाव: किसन बरफ
घर क्रमांक : 573
वय : 57 लिंग : महिला
छायाचित्र उपलब्ध

482 SVR0257493
नाव : लक्ष्मण देवु बरफ
वडिलांचे नाव: देवु बरफ
घर क्रमांक : 574
वय : 58 लिंग : पुरुष
छायाचित्र उपलब्ध

483 SVR0257504
नाव : लहाणी लक्ष्मण बरफ
पतीचे नाव: लक्ष्मण बरफ
घर क्रमांक : 574
वय : 55 लिंग : महिला
छायाचित्र उपलब्ध

484 SVR0257512
नाव : बाबल्या रिशा वड
वडिलांचे नाव: रिशा वड
घर क्रमांक : 575
वय : 68 लिंग : पुरुष
छायाचित्र उपलब्ध

485 SVR0257520
नाव : सया बाबल्या वड
पतीचे नाव: बाबळया बाबल्या
घर क्रमांक : 575
वय : 63 लिंग : महिला
छायाचित्र उपलब्ध

486 SVR0257546
नाव : देवजी रिश्या वड
वडिलांचे नाव: रशा वड
घर क्रमांक : 576
वय : 60 लिंग : पुरुष
छायाचित्र उपलब्ध

487 SVR0257552
नाव : मंदा देवजी वड
पतीचे नाव: देवजी वड
घर क्रमांक : 576
वय : 56 लिंग : महिला
छायाचित्र उपलब्ध

488 SVR2654655
नाव : दिनकर धर्मा बरफ
वडिलांचे नाव: धर्मा बरफ
घर क्रमांक : 577
वय : 42 लिंग : पुरुष
छायाचित्र उपलब्ध

489 SVR0257572
नाव : लाख्या यशवंत लहागें
वडिलांचे नाव: यशवंत लहागें
घर क्रमांक : 578
वय : 61 लिंग : पुरुष
छायाचित्र उपलब्ध

490 SVR0257582
नाव : सुदंरी लाख्या लहागें
पतीचे नाव: लाख्या लहागें
घर क्रमांक : 578
वय : 57 लिंग : महिला
छायाचित्र उपलब्ध

491 GCB1322312
नाव : कमा दामू मेघवाली
पतीचे नाव: दामू मेघवाली
घर क्रमांक : 578अ
वय : 50 लिंग : महिला
छायाचित्र उपलब्ध

492 SVR0257603
नाव : काशी भिकल बरफ
वडिलांचे नाव: भिकल बरफ
घर क्रमांक : 579
वय : 65 लिंग : महिला
छायाचित्र उपलब्ध

493 GCB1324326
नाव : बनी चैतु बरफ
पतीचे नाव: चैतु बरफ
घर क्रमांक : 580
वय : 64 लिंग : महिला
छायाचित्र उपलब्ध

494 SVR2301935
नाव : अशोक चैतू बरफ
वडिलांचे नाव: चैतू बरफ
घर क्रमांक : 580
वय : 45 लिंग : पुरुष
छायाचित्र उपलब्ध

495 GCB1322320
नाव : सुनिता अशोक बरफ
पतीचे नाव: अशोक बरफ
घर क्रमांक : 580
वय : 42 लिंग : महिला
छायाचित्र उपलब्ध

496 SVR0257645
नाव : नंदु अर्जुन भावर
वडिलांचे नाव: अर्जुन भावर
घर क्रमांक : 581
वय : 69 लिंग : पुरुष
छायाचित्र उपलब्ध

497 SVR0257651
नाव : लाखी नंदु भावर
पतीचे नाव: नंदु भावर
घर क्रमांक : 581
वय : 64 लिंग : महिला
छायाचित्र उपलब्ध

498 SVR0257661
नाव : राजा हरजी बरतडे
वडिलांचे नाव: हरजी बरतडे
घर क्रमांक : 582
वय : 66 लिंग : पुरुष
छायाचित्र उपलब्ध

499 SVR2654663
नाव : चैती राजा बरतडे
वडिलांचे नाव: राजा बरतडे
घर क्रमांक : 582
वय : 63 लिंग : महिला
छायाचित्र उपलब्ध

500 SVR4509022
नाव : प्रेमा मधु बरतडे
पतीचे नाव: मधु बरतडे
घर क्रमांक : 582अ
वय : 57 लिंग : महिला
छायाचित्र उपलब्ध

501 SVR4509014
नाव : मधु हरजी बरतडे
पतीचे नाव: हरजी बरतडे
घर क्रमांक : 582अ
वय : 53 लिंग : महिला
छायाचित्र उपलब्ध

502 SVR0257702
नाव : मथुरा यशवंत भुरकुड
वडिलांचे नाव: यशवंत भुरकुड
घर क्रमांक : 583
वय : 78 लिंग : महिला
छायाचित्र उपलब्ध

503 SVR0257710
नाव : काशिनाथ यशवंत भुरकुड
वडिलांचे नाव: यशवंत भुरकुड
घर क्रमांक : 583
वय : 59 लिंग : पुरुष
छायाचित्र उपलब्ध

504 SVR0257728
नाव : मंदा काशिनाथ भुरकुड
पतीचे नाव: काशिनाथ भुरकुड
घर क्रमांक : 583
वय : 54 लिंग : महिला
छायाचित्र उपलब्ध

505 SVR3117975
नाव : द्रौपदी बंदू बरफ
पतीचे नाव: बंदू बरफ
घर क्रमांक : 584
वय : 74 लिंग : महिला
छायाचित्र उपलब्ध

506 SVR0257750
नाव : पांडुरंग बंडू बरफ
वडिलांचे नाव: बंडू बरफ
घर क्रमांक : 584
वय : 54 लिंग : पुरुष
छायाचित्र उपलब्ध

507 SVR2654689
नाव : सुंदर पांडुरंग बरफ
पतीचे नाव: पांडुरंग बरफ
घर क्रमांक : 584
वय : 51 लिंग : महिला
छायाचित्र उपलब्ध

508 GCB1322692
नाव : यशवंत बंधू बरफ
वडिलांचे नाव: बंधू बरफ
घर क्रमांक : 584
वय : 47 लिंग : पुरुष
छायाचित्र उपलब्ध

509 GCB1322791
नाव : मंजुळा यशवंत बरफ
पतीचे नाव: यशवंत बरफ
घर क्रमांक : 584
वय : 46 लिंग : महिला
छायाचित्र उपलब्ध

510 SVR0257770
नाव : सुभाष रामा बरफ
वडिलांचे नाव: रामा बरफ
घर क्रमांक : 585
वय : 57 लिंग : पुरुष
छायाचित्र उपलब्ध

511 GCB1322783
नाव : लता सुभाष बरफ
पतीचे नाव: सुभाष बरफ
घर क्रमांक : 585
वय : 54 लिंग : महिला
छायाचित्र उपलब्ध

512 SVR3117983
नाव : बारक्या रामा बरफ
वडिलांचे नाव: रामा बरफ
घर क्रमांक : 585अ
वय : 53 लिंग : महिला
छायाचित्र उपलब्ध

513 SVR0257790
नाव : तान्हा जान्या वड
वडिलांचे नाव: जान्या वड
घर क्रमांक : 586
वय : 88 लिंग : पुरुष
छायाचित्र उपलब्ध

514 SVR2301943
नाव : जानकी तान्हा वड
वडिलांचे नाव: तान्हा वड
घर क्रमांक : 586
वय : 84 लिंग : महिला
छायाचित्र उपलब्ध

515 SVR2654705
नाव : कृष्णा तान्हा वड
वडिलांचे नाव: तान्हा वड
घर क्रमांक : 586
वय : 66 लिंग : पुरुष
छायाचित्र उपलब्ध

516 SVR2301968
नाव : वंदना कृष्णा वड
पतीचे नाव: कृष्णा वड
घर क्रमांक : 586
वय : 63 लिंग : महिला
छायाचित्र उपलब्ध

517 SVR0257801
नाव : गुणी रमेश वड
वडिलांचे नाव: रमेश वड
घर क्रमांक : 586
वय : 53 लिंग : महिला
छायाचित्र उपलब्ध

518 GCB1323252
नाव : वष्णु दाजी भुरकुड
वडिलांचे नाव: दाजी भुरकुड
घर क्रमांक : 588
वय : 62 लिंग : पुरुष
छायाचित्र उपलब्ध

519 SVR0257843
नाव : सुमित्रा विष्णू भुरकूड
पतीचे नाव: विष्णू भुरकूड
घर क्रमांक : 588
वय : 56 लिंग : महिला
छायाचित्र उपलब्ध

520 GCB1323526
नाव : सता रामचंद्र बोबा
पतीचे नाव: रामचंद्र बोबा
घर क्रमांक : 589
वय : 73 लिंग : महिला
छायाचित्र उपलब्ध

521 GCB1322676
नाव : विश्वनाथ शंकर पा गि
वडिलांचे नाव: शंकर पा गि
घर क्रमांक : 590
वय : 47 लिंग : पुरुष
छायाचित्र उपलब्ध

522 GCB1322197
नाव : प्रकाश शंकर पा गि
वडिलांचे नाव: शंकर पा गि
घर क्रमांक : 590
वय : 45 लिंग : पुरुष
छायाचित्र उपलब्ध

523 GCB1322809
नाव : कल्पना प्रकाश पा गि
पतीचे नाव: प्रकाश पा गि
घर क्रमांक : 590
वय : 45 लिंग : महिला
छायाचित्र उपलब्ध

524 SVR0257869
नाव : शंकर गुण्या पागी
वडिलांचे नाव: गुण्या पागी
घर क्रमांक : 590
वय : 66 लिंग : पुरुष
छायाचित्र उपलब्ध

525 SVR0257879
नाव : वेणु शंकर पागी
पतीचे नाव: शंकर पागी
घर क्रमांक : 590
वय : 63 लिंग : महिला
छायाचित्र उपलब्ध

526 GCB1322916
नाव : लक्ष्मी विश्वनाथ पागी
पतीचे नाव: विश्वनाथ पागी
घर क्रमांक : 590
वय : 45 लिंग : महिला
छायाचित्र उपलब्ध

527 GCB1322155
नाव : मगन शंकर पागी
वडिलांचे नाव: शंकर पागी
घर क्रमांक : 590
वय : 43 लिंग : पुरुष
छायाचित्र उपलब्ध

528 SVR0257899
नाव : बाबु लालजी ठाकरे
वडिलांचे नाव: लालजी ठाकरे
घर क्रमांक : 591
वय : 88 लिंग : पुरुष
छायाचित्र उपलब्ध

529 SVR0257918
नाव : मथुरा सदु ठाकरे
वडिलांचे नाव: सदु ठाकरे
घर क्रमांक : 591
वय : 54 लिंग : महिला
छायाचित्र उपलब्ध

530 SVR2654721
नाव : रमेश बाबु ठाकरे
वडिलांचे नाव: बाबु ठाकरे
घर क्रमांक : 591
वय : 54 लिंग : पुरुष
छायाचित्र उपलब्ध

531 SVR2654739
नाव : लीला रमेश ठाकरे
पतीचे नाव: रमेश ठाकरे
घर क्रमांक : 591
वय : 50 लिंग : महिला
छायाचित्र उपलब्ध

532 SVR2301976
नाव : रविंद्र बाळू ठाकरे
वडिलांचे नाव: बाळू ठाकरे
घर क्रमांक : 591
वय : 49 लिंग : पुरुष
छायाचित्र उपलब्ध

533 SVR2301984
नाव : कमल रविंद्र ठाकरे
पतीचे नाव: रविंद्र ठाकरे
घर क्रमांक : 591
वय : 47 लिंग : महिला
छायाचित्र उपलब्ध

534 GCB1322726
नाव : गंगाराम बाबू ठाकरे
वडिलांचे नाव: बाबू ठाकरे
घर क्रमांक : 591
वय : 46 लिंग : पुरुष
छायाचित्र उपलब्ध

535 SVR0257827
नाव : जिनशा धाकल बरफ
वडिलांचे नाव: धाकल बरफ
घर क्रमांक : 592
वय : 66 लिंग : पुरुष
छायाचित्र उपलब्ध

536 SVR0257835
नाव : जायवंती जिनशा बरफ
पतीचे नाव: जिनशा धाकल बरफ
घर क्रमांक : 592
वय : 64 लिंग : महिला
छायाचित्र उपलब्ध

537 SVR0257942
नाव : सुनंदा मोती बरफ
वडिलांचे नाव: मोती बरफ
घर क्रमांक : 593
वय : 69 लिंग : महिला
छायाचित्र उपलब्ध

538 SVR0257958
नाव : पांडु बाबु ठाकरे
वडिलांचे नाव: बाबु ठाकरे
घर क्रमांक : 594
वय : 73 लिंग : पुरुष
छायाचित्र उपलब्ध

539 SVR0257968
नाव : सुंदर पांडु ठाकरे
वडिलांचे नाव: पांडु ठाकरे
घर क्रमांक : 594
वय : 69 लिंग : महिला
छायाचित्र उपलब्ध

540 SVR2301992
नाव : रामदास पांडू ठाकरे
वडिलांचे नाव: पांडू ठाकरे
घर क्रमांक : 594
वय : 44 लिंग : पुरुष
छायाचित्र उपलब्ध

541 SVR2302008
नाव : शकुंतला रामदास ठाकरे
पतीचे नाव: रामदास ठाकरे
घर क्रमांक : 594
वय : 43 लिंग : महिला
छायाचित्र उपलब्ध

542 SVR3245164
नाव : कमळी रामजी वड
पतीचे नाव: रामजी वड
घर क्रमांक : 595
वय : 78 लिंग : महिला
छायाचित्र उपलब्ध

543 SVR2654754
नाव : शांताराम रामजी वड
वडिलांचे नाव: रामजी वड
घर क्रमांक : 595
वय : 58 लिंग : पुरुष
छायाचित्र उपलब्ध

544 SVR2654762
नाव : मंदा शांताराम वड
पतीचे नाव: शांताराम वड
घर क्रमांक : 595
वय : 53 लिंग : महिला
छायाचित्र उपलब्ध

545 SVR0257998
नाव : तुळशी दामा दवा
पतीचे नाव: दामा दवा
घर क्रमांक : 596
वय : 80 लिंग : महिला
छायाचित्र उपलब्ध

546 SVR2302016
नाव : चंदू दामा दिवा
वडिलांचे नाव: दामा दिवा
घर क्रमांक : 596
वय : 52 लिंग : पुरुष
छायाचित्र उपलब्ध

547 GCB1321918
नाव : फुलवानती चंदू दिवा
पतीचे नाव: चंदू दिवा
घर क्रमांक : 596
वय : 49 लिंग : महिला
छायाचित्र उपलब्ध

548 SVR2654770
नाव : दत्तु बाबु ठाकरे
वडिलांचे नाव: बाबु ठाकरे
घर क्रमांक : 596
वय : 59 लिंग : पुरुष
छायाचित्र उपलब्ध

549 SVR2654788
नाव : प्रकाश चिंतू मालकरी
वडिलांचे नाव: चिंतू मालकरी
घर क्रमांक : 597अ
वय : 43 लिंग : पुरुष
छायाचित्र उपलब्ध

550 SVR2654796
नाव : सविता प्रकाश मालकरी
पतीचे नाव: प्रकाश मालकरी
घर क्रमांक : 597अ
वय : 42 लिंग : महिला
छायाचित्र उपलब्ध

551 SVR0258025
नाव : लित्या लाख्या बरफ
वडिलांचे नाव: लाख्या बरफ
घर क्रमांक : 598
वय : 58 लिंग : पुरुष
छायाचित्र उपलब्ध

552 SVR0258033
नाव : कमा लित्या बरफ
पतीचे नाव: लित्या बरफ
घर क्रमांक : 598
वय : 55 लिंग : महिला
छायाचित्र उपलब्ध

553 SVR2302032
नाव : रमेश लाख्या बरफ
वडिलांचे नाव: लाख्या बरफ
घर क्रमांक : 598
वय : 53 लिंग : पुरुष
छायाचित्र उपलब्ध

554 GCB1323419
नाव : कविता रमेश बरफ
पतीचे नाव: रमेश बरफ
घर क्रमांक : 598
वय : 49 लिंग : महिला
छायाचित्र उपलब्ध

555 GCB1322304
नाव : दामू रामजी मेघवाली
वडिलांचे नाव: रामजी मेघवाली
घर क्रमांक : 598अ
वय : 53 लिंग : पुरुष
छायाचित्र उपलब्ध

556 SVR0258041
नाव : बापु रावजी बरफ
वडिलांचे नाव: रावजी बरफ
घर क्रमांक : 599
वय : 68 लिंग : पुरुष
छायाचित्र उपलब्ध

557 SVR0258057
नाव : केरु बापु बरफ
पतीचे नाव: बापु बरफ
घर क्रमांक : 599
वय : 63 लिंग : महिला
छायाचित्र उपलब्ध

558 GCB1323138
नाव : गणेश बापू बरफ
वडिलांचे नाव: बापू बरफ
घर क्रमांक : 599
वय : 49 लिंग : पुरुष
छायाचित्र उपलब्ध

559 GCB1322817
नाव : सरस्वती गणेश बरफ
पतीचे नाव: गणेश बरफ
घर क्रमांक : 599
वय : 47 लिंग : महिला
छायाचित्र उपलब्ध

560 SVR0258087
नाव : पांडुरंग धर्मा वाढे
वडिलांचे नाव: धर्मा वाढे
घर क्रमांक : 600
वय : 56 लिंग : पुरुष
छायाचित्र उपलब्ध

561 SVR0258097
नाव : सुमित्रा पांडुरंग वाढे
पतीचे नाव: पांडुरंग वाढे
घर क्रमांक : 600
वय : 53 लिंग : महिला
छायाचित्र उपलब्ध

562 SVR0258132
नाव : काशिराम लक्ष्मण वागलोडे
वडिलांचे नाव: लक्ष्मण वागलोडे
घर क्रमांक : 602
वय : 69 लिंग : पुरुष
छायाचित्र उपलब्ध

563 SVR2654812
नाव : सावित्रा काशिराम वागलोडे
पतीचे नाव: काशिराम वागलोडे
घर क्रमांक : 602
वय : 63 लिंग : महिला
छायाचित्र उपलब्ध

564 SVR0258156
नाव : जयराम लक्ष्मण वागलोडे
वडिलांचे नाव: लक्ष्मण वागलोडे
घर क्रमांक : 603
वय : 57 लिंग : पुरुष
छायाचित्र उपलब्ध

565 SVR2654820
नाव : तारा जयराम वागलोडे
वडिलांचे नाव: जयराम वागलोडे
घर क्रमांक : 603
वय : 53 लिंग : महिला
छायाचित्र उपलब्ध

566 SVR0258140
नाव : कुसुम लक्ष्या बरफ
पतीचे नाव: लक्ष्या बरफ
घर क्रमांक : 604अ
वय : 62 लिंग : महिला
छायाचित्र उपलब्ध

567 GCB1322965
नाव : रघुनाथ लक्ष्मण वळवी
वडिलांचे नाव: लक्ष्मण वळवी
घर क्रमांक : 604अ
वय : 47 लिंग : पुरुष
छायाचित्र उपलब्ध

568 GCB1322940
नाव : रेखा रघुनाथ वळवी
पतीचे नाव: रघुनाथ वळवी
घर क्रमांक : 604अ
वय : 44 लिंग : महिला
छायाचित्र उपलब्ध

569 SVR0258176
नाव : जयवंती बाळु वागलोडे
पतीचे नाव: बाळु वागलोडे
घर क्रमांक : 605
वय : 64 लिंग : महिला
छायाचित्र उपलब्ध

570 SVR3118163
नाव : शांताराम लक्ष्मण वागलोडे
वडिलांचे नाव: लक्ष्मण वागलोडे
घर क्रमांक : 605
वय : 59 लिंग : पुरुष
छायाचित्र उपलब्ध

571 SVR2302040
नाव : शत्रुघ्न सावजी मेघवाली
वडिलांचे नाव: सावजी मेघवाली
घर क्रमांक : 606
वय : 47 लिंग : पुरुष
छायाचित्र उपलब्ध

572 GCB1322650
नाव : सावित्रा शत्रुघ्न मेघवाली
पतीचे नाव: शत्रुघ्न मेघवाली
घर क्रमांक : 606
वय : 44 लिंग : महिला
छायाचित्र उपलब्ध

573 SVR0258196
नाव : सोनी रिशा वड
पतीचे नाव: रिशा वड
घर क्रमांक : 606
वय : 73 लिंग : महिला
छायाचित्र उपलब्ध

574 SVR4509030
नाव : रामा श्रावण वड
वडिलांचे नाव: श्रावण वड
घर क्रमांक : 606
वय : 69 लिंग : पुरुष
छायाचित्र उपलब्ध

575 SVR0258215
नाव : नथू जानू भावर
वडिलांचे नाव: जानू भावर
घर क्रमांक : 608
वय : 58 लिंग : पुरुष
छायाचित्र उपलब्ध

576 SVR0258223
नाव : बेबी नथू भावर
पतीचे नाव: नथू भावर
घर क्रमांक : 608
वय : 55 लिंग : महिला
छायाचित्र उपलब्ध

577 SVR0258231
नाव : चंदु गणपत वड
वडिलांचे नाव: गणपत वड
घर क्रमांक : 609
वय : 65 लिंग : पुरुष
छायाचित्र उपलब्ध

578 SVR0258249
नाव : मिरा चंदू वड
पतीचे नाव: चंदू वड
घर क्रमांक : 609
वय : 61 लिंग : महिला
छायाचित्र उपलब्ध

579 SVR0258265
नाव : राजी गणपत वड
पतीचे नाव: गणपत वड
घर क्रमांक : 611
वय : 74 लिंग : महिला
छायाचित्र उपलब्ध

580 SVR0258285
नाव : लाडकी सोन्या वड
पतीचे नाव: सोन्या वड
घर क्रमांक : 611
वय : 53 लिंग : महिला
छायाचित्र उपलब्ध

581 GCB1322171
नाव : रजू सिताराम वागलोडे
वडिलांचे नाव: सिताराम वागलोडे
घर क्रमांक : 612
वय : 46 लिंग : पुरुष
छायाचित्र उपलब्ध

582 GCB1322494
नाव : अमिता रजू वागलोडे
पतीचे नाव: रजू वागलोडे
घर क्रमांक : 612
वय : 43 लिंग : महिला
छायाचित्र उपलब्ध

583 SVR3118155
नाव : बाबुलाल रघू वड
वडिलांचे नाव: रघू वड
घर क्रमांक : 613
वय : 55 लिंग : पुरुष
छायाचित्र उपलब्ध

584 SVR2654853
नाव : चंदा बाबूलाल वड
वडिलांचे नाव: बाबूलाल वड
घर क्रमांक : 613
वय : 51 लिंग : महिला
छायाचित्र उपलब्ध

585 SVR2302057
नाव : देवराम पांडू अंधेर
वडिलांचे नाव: पांडू अंधेर
घर क्रमांक : 614
वय : 48 लिंग : पुरुष
छायाचित्र उपलब्ध

586 SVR2302065
नाव : निर्मला देवराम अंधेर
पतीचे नाव: देवराम अंधेर
घर क्रमांक : 614
वय : 47 लिंग : महिला
छायाचित्र उपलब्ध

587 SVR2654861
नाव : मावजी जाण्या वड
वडिलांचे नाव: जाण्या वड
घर क्रमांक : 614
वय : 60 लिंग : पुरुष
छायाचित्र उपलब्ध

588 SVR0258314
नाव : ठमी मावजी वड
पतीचे नाव: मावजी वड
घर क्रमांक : 614
वय : 57 लिंग : महिला
छायाचित्र उपलब्ध

589 GCB1322205
नाव : भारती विठ्ठल वड
पतीचे नाव: विठ्ठल वड
घर क्रमांक : 614
वय : 43 लिंग : महिला
छायाचित्र उपलब्ध

590 SVR0258330
नाव : सुभाष रामा भोये
वडिलांचे नाव: रामा भोये
घर क्रमांक : 616
वय : 56 लिंग : पुरुष
छायाचित्र उपलब्ध

591 SVR0258439
नाव : लक्ष्मण लाडक्या वड
वडिलांचे नाव: लाडक्या वड
घर क्रमांक : 617
वय : 62 लिंग : पुरुष
छायाचित्र उपलब्ध

592 SVR0258447
नाव : आनंदी लक्ष्मण वड
वडिलांचे नाव: लक्ष्मण वड
घर क्रमांक : 617
वय : 59 लिंग : महिला
छायाचित्र उपलब्ध

593 SVR5115761
नाव : मंगला उमेश बरफ
पतीचे नाव: उमेश जिनशा बरफ
घर क्रमांक : 420
वय : 35 लिंग : महिला
छायाचित्र उपलब्ध

594 SVR5151196
नाव : सुरज संतोष भावर
वडिलांचे नाव: संतोष भावर
घर क्रमांक : 00
वय : 25 लिंग : पुरुष
छायाचित्र उपलब्ध

595 SVR5165253
नाव : अंजली रघुनाथ वळवी
वडिलांचे नाव: रघुनाथ वळवी
घर क्रमांक : 000
वय : 25 लिंग : महिला
छायाचित्र उपलब्ध

596 SVR5164546
नाव : अनिकेत यशवंत बरफ
वडिलांचे नाव: यशवंत बरफ
घर क्रमांक : 000
वय : 20 लिंग : पुरुष
छायाचित्र उपलब्ध

597 SVR5164603
नाव : आदिनाथ रघुनाथ वळवी
वडिलांचे नाव: रघुनाथ वळवी
घर क्रमांक : 000
वय : 22 लिंग : पुरुष
छायाचित्र उपलब्ध

598 SVR5164645
नाव : निकिता पांडुरंग बरफ
वडिलांचे नाव: पांडूरंग बरफ
घर क्रमांक : 000
वय : 21 लिंग : महिला
छायाचित्र उपलब्ध

599 SVR5164702
नाव : दर्शना समीर ठाकरे
पतीचे नाव: समीर ठाकरे
घर क्रमांक : 000
वय : 25 लिंग : महिला
छायाचित्र उपलब्ध

600 SVR5243183
नाव : राजेश रघुनाथ तुंबडा
वडिलांचे नाव: रघुनाथ तुंबडा
घर क्रमांक : 000
वय : 30 लिंग : पुरुष
छायाचित्र उपलब्ध

601 SVR5243233
नाव : ज्योत्सना जयराम दिवा
पतीचे नाव: जयराम धर्मा दिवा
घर क्रमांक : 000
वय : 30 लिंग : महिला
छायाचित्र उपलब्ध

602 SVR5243308
नाव : दिलेश तुळशीराम कान्हात
वडिलांचे नाव: तुळशीराम कान्हात
घर क्रमांक : 000
वय : 23 लिंग : पुरुष
छायाचित्र उपलब्ध

603 SVR5243365
नाव : ममता राजेश तुंबडा
पतीचे नाव: राजेश रघुनाथ तुंबडा
घर क्रमांक : 000
वय : 27 लिंग : महिला
छायाचित्र उपलब्ध

604 SVR5252523
नाव : अतुल विष्णू भुरकूड
वडिलांचे नाव: विष्णू दाजी भुरकूड
घर क्रमांक : 000
वय : 21 लिंग : पुरुष
छायाचित्र उपलब्ध

605 SVR5252531
नाव : ललिता सिद्धेश भुरकूड
पतीचे नाव: सिद्धेश विष्णू भुरकूड
घर क्रमांक : 000
वय : 22 लिंग : महिला
छायाचित्र उपलब्ध

606 SVR5252549
नाव : परशुराम रमेश भोवर
वडिलांचे नाव: रमेश भोवर
घर क्रमांक : 000
वय : 30 लिंग : पुरुष
छायाचित्र उपलब्ध

607 SVR5263579
नाव : सरस्वती बाळू वागलोडे
वडिलांचे नाव: बाळू वागलोडे
घर क्रमांक : 80
वय : 26 लिंग : महिला
छायाचित्र उपलब्ध

608 SVR5266895
नाव : दीपिका अजय वड
पतीचे नाव: अजय वड
घर क्रमांक : 19
वय : 21 लिंग : महिला
छायाचित्र उपलब्ध

609 SVR5274311
नाव : शिल्पा दिलीप वड
पतीचे नाव: दिलीप जेठ्या वड
घर क्रमांक : 000
वय : 37 लिंग : महिला
छायाचित्र उपलब्ध

610 SVR5290655
नाव : उज्वला अभिजीत बरफ
पतीचे नाव: अभिजीत बरफ
घर क्रमांक : 1
वय : 23 लिंग : महिला
छायाचित्र उपलब्ध

611 SVR5357488
नाव : उज्वला स्वप्निल बरफ
पतीचे नाव: स्वप्निल बरफ
घर क्रमांक : 479
वय : 20 लिंग : महिला
छायाचित्र उपलब्ध

612 SVR5363510
नाव : माधुरी सुधिर बरफ
पतीचे नाव: सुधिर बरफ
घर क्रमांक : 264
वय : 22 लिंग : महिला
छायाचित्र उपलब्ध

613 SVR5363452
नाव : हिरा सुरेश वड
वडिलांचे नाव: सुरेश वड
घर क्रमांक : 187
वय : 23 लिंग : महिला
छायाचित्र उपलब्ध

614 SVR5363502
नाव : आशा महेश भावर
पतीचे नाव: महेश भावर
घर क्रमांक : 784
वय : 30 लिंग : महिला
छायाचित्र उपलब्ध

615 SVR5363494
नाव : मनेश तुळशीराम कान्हात
वडिलांचे नाव: तुळशीराम कान्हात
घर क्रमांक : 478
वय : 20 लिंग : पुरुष
छायाचित्र उपलब्ध

616 SVR5372230
नाव : अर्चना सुनील भावर
वडिलांचे नाव: सुनील महादू भावर
घर क्रमांक : 000
वय : 21 लिंग : महिला
छायाचित्र उपलब्ध

617 SVR5385877
नाव : पूनम कल्पेश बरतडे
पतीचे नाव: कल्पेश राजा बरतडे
घर क्रमांक : 09
वय : 22 लिंग : महिला
छायाचित्र उपलब्ध

618 SVR5386693
नाव : सुगन स्वप्निल बरफ
पतीचे नाव: स्वप्निल सुभाष बरफ
घर क्रमांक : 451
वय : 26 लिंग : महिला
छायाचित्र उपलब्ध

619 SVR5387097
नाव : एकनाथ जयेश गोंड
वडिलांचे नाव: जयेश रघू गोंड
घर क्रमांक : 08
वय : 20 लिंग : पुरुष
छायाचित्र उपलब्ध

620 SVR5387758
नाव : निकिता कृष्णा भावर
वडिलांचे नाव: कृष्णा महादू भावर
घर क्रमांक : 16
वय : 22 लिंग : महिला
छायाचित्र उपलब्ध

621 SVR5387782
नाव : नीलम कृष्णा भावर
वडिलांचे नाव: कृष्णा महादू भावर
घर क्रमांक : 456
वय : 23 लिंग : महिला
छायाचित्र उपलब्ध

622 SVR5389119
नाव : रमीता गणपत फरारा
वडिलांचे नाव: गणपत गोविंद फरारा
घर क्रमांक : 987
वय : 20 लिंग : महिला
छायाचित्र उपलब्ध

623 SVR5389101
नाव : कुसुम विनोद ठाकरे
पतीचे नाव: विनोद ठाकरे
घर क्रमांक : 00
वय : 27 लिंग : महिला
छायाचित्र उपलब्ध

624 SVR5389093
नाव : अविता गंगाराम ठाकरे
वडिलांचे नाव: गंगाराम ठाकरे
घर क्रमांक : 874
वय : 20 लिंग : महिला
छायाचित्र उपलब्ध

625 SVR5390570
नाव : शकुंतला रामदास गोंड
वडिलांचे नाव: रामदास गोंड
घर क्रमांक : 140
वय : 21 लिंग : महिला
छायाचित्र उपलब्ध

626 SVR5395769
नाव : रुपेश लाख्या लहांगे
वडिलांचे नाव: लाख्या लहांगे
घर क्रमांक : 451
वय : 23 लिंग : पुरुष
छायाचित्र उपलब्ध

627 SVR5395835
नाव : मनीषा रुपेश लहांगे
पतीचे नाव: रुपेश लाख्या लहांगे
घर क्रमांक : 454
वय : 24 लिंग : महिला
छायाचित्र उपलब्ध

628 SVR5406483
नाव : सुरज राजू वागलोडे
वडिलांचे नाव: राजू वागलोडे
घर क्रमांक : 173
वय : 23 लिंग : पुरुष
छायाचित्र उपलब्ध

629 SVR5408190
नाव : रविता तुळशीराम कान्हात
वडिलांचे नाव: तुलशीराम किसन कान्हात
घर क्रमांक : 13
वय : 23 लिंग : महिला
छायाचित्र उपलब्ध

630 SVR3943420
नाव : विष्णू मधू घोडा
वडिलांचे नाव: मधु घोडे
घर क्रमांक :
वय : 32 लिंग : पुरुष
छायाचित्र उपलब्ध

631 SVR3943412
नाव : सुनील मधू घोडा
वडिलांचे नाव: मधु घोडे
घर क्रमांक :
वय : 29 लिंग : पुरुष
छायाचित्र उपलब्ध

632 SVR3653672
नाव : वंदना पिंटू वड
पतीचे नाव: पिंटू वड
घर क्रमांक :
वय : 34 लिंग : महिला
छायाचित्र उपलब्ध

633 SVR3653631
नाव : पिंटू बापू वड
वडिलांचे नाव: बापू वड
घर क्रमांक :
वय : 34 लिंग : पुरुष
छायाचित्र उपलब्ध

634 SVR3653649
नाव : परशुराम बाबाजी वड
वडिलांचे नाव: बाबाजी वड
घर क्रमांक :
वय : 35 लिंग : पुरुष
छायाचित्र उपलब्ध

635 SVR3653656
नाव : गीता सुनिल वड
पतीचे नाव: सुनिल वड
घर क्रमांक :
वय : 33 लिंग : महिला
छायाचित्र उपलब्ध

636 SVR3653664
नाव : प्रणाली परशुराम वड
पतीचे नाव: परशुराम वड
घर क्रमांक :
वय : 32 लिंग : महिला
छायाचित्र उपलब्ध

637 SVR3653680
नाव : अजय नरेश वाघ
वडिलांचे नाव: नरेश वाघ
घर क्रमांक :
वय : 33 लिंग : पुरुष
छायाचित्र उपलब्ध

638 SVR4230892
नाव : सरिता दीपक भावर
पतीचे नाव: दीपक भावर
घर क्रमांक : -
वय : 34 लिंग : महिला
छायाचित्र उपलब्ध

639 SVR4230884
नाव : सेवक दत्तू भावर
वडिलांचे नाव: दत्तू भावर
घर क्रमांक : -
वय : 33 लिंग : पुरुष
छायाचित्र उपलब्ध

640 SVR4230868
नाव : मदन दत्तू भावर
वडिलांचे नाव: दत्तू भावर
घर क्रमांक : -
वय : 26 लिंग : पुरुष
छायाचित्र उपलब्ध

641 SVR4230918
नाव : राजेश अमृत दिवा
वडिलांचे नाव: अमृत दिवा
घर क्रमांक : -
वय : 41 लिंग : पुरुष
छायाचित्र उपलब्ध

642 SVR4230926
नाव : कुसुम राजेश दिवा
पतीचे नाव: राजेश दिवा
घर क्रमांक : -
वय : 38 लिंग : महिला
छायाचित्र उपलब्ध

643 SVR4205951
नाव : पूनम सुभाष दिवा
वडिलांचे नाव: सुभाष दिवा
घर क्रमांक : -
वय : 31 लिंग : महिला
छायाचित्र उपलब्ध

644 SVR4230900
नाव : प्रभाकर अमृत दिवा
वडिलांचे नाव: अमृत दिवा
घर क्रमांक : -
वय : 30 लिंग : पुरुष
छायाचित्र उपलब्ध

645 SVR4230850
नाव : युवराज गणेश दिवा
वडिलांचे नाव: गणेश दिवा
घर क्रमांक : -
वय : 28 लिंग : पुरुष
छायाचित्र उपलब्ध

646 SVR4641148
नाव : अनिल मुकुंद मोर
वडिलांचे नाव: मुकुंद मोर
घर क्रमांक : -
वय : 38 लिंग : पुरुष
छायाचित्र उपलब्ध

647 SVR4641270
नाव : सुमित्रा अनिल मोर
पतीचे नाव: अनिल मोर
घर क्रमांक : -
वय : 36 लिंग : महिला
छायाचित्र उपलब्ध

648 SVR4206074
नाव : सुमित्रा दशरथ पारधी
पतीचे नाव: दशरथ पारधी
घर क्रमांक : -
वय : 33 लिंग : महिला
छायाचित्र उपलब्ध

649 SVR4206082
नाव : सरस्वती गंगाराम पारधी
पतीचे नाव: गंगाराम पारधी
घर क्रमांक : -
वय : 30 लिंग : महिला
छायाचित्र उपलब्ध

650 SVR4206108
नाव : रंजना बंधू रावते
वडिलांचे नाव: बंधू रावते
घर क्रमांक : -
वय : 26 लिंग : महिला
छायाचित्र उपलब्ध

651 SVR4230835
नाव : तारावंती मोतीराम रावते
वडिलांचे नाव: मोतीराम रावते
घर क्रमांक : -
वय : 28 लिंग : महिला
छायाचित्र उपलब्ध

652 SVR4230843
नाव : मुद्रका बंदु वड
पतीचे नाव: बंदु वड
घर क्रमांक : -
वय : 39 लिंग : महिला
छायाचित्र उपलब्ध

653 SVR4641072
नाव : कैलास संत्या वड
वडिलांचे नाव: संत्या वड
घर क्रमांक : -
वय : 25 लिंग : पुरुष
छायाचित्र उपलब्ध

654 SVR4641262
नाव : सुरेखा संतोष वाघ
पतीचे नाव: संतोष वाघ
घर क्रमांक : -
वय : 38 लिंग : महिला
छायाचित्र उपलब्ध

655 SVR4966354
नाव : वासंती अजय वाघ
पतीचे नाव: अजय वाघ
घर क्रमांक : -
वय : 28 लिंग : महिला
छायाचित्र उपलब्ध

656 SVR4966370
नाव : विकास नरेश वाघ
वडिलांचे नाव: नरेश वाघ
घर क्रमांक : -
वय : 25 लिंग : पुरुष
छायाचित्र उपलब्ध

657 SVR4966362
नाव : जयदेव नरेश वाघ
वडिलांचे नाव: नरेश वाघ
घर क्रमांक : -
वय : 22 लिंग : पुरुष
छायाचित्र उपलब्ध

658 SVR4719639
नाव : जयश्री अनिल भावर
पतीचे नाव: अनिल भावर
घर क्रमांक : ---
वय : 27 लिंग : महिला
छायाचित्र उपलब्ध

659 SVR4954087
नाव : शिवराम नंदू भावर
वडिलांचे नाव: नंदू भावर
घर क्रमांक : 00
वय : 33 लिंग : पुरुष
छायाचित्र उपलब्ध

660 SVR4954095
नाव : अनुसया शिवराम भावर
पतीचे नाव: शिवराम भावर
घर क्रमांक : 00
वय : 30 लिंग : महिला
छायाचित्र उपलब्ध

661 SVR4954103
नाव : संगीता ईश्वर दिवा
पतीचे नाव: ईश्वर दिवा
घर क्रमांक : 00
वय : 39 लिंग : महिला
छायाचित्र उपलब्ध

662 SVR4958245
नाव : गीता दुर्गेश दिवा
पतीचे नाव: दुर्गेश दिवा
घर क्रमांक : 00
वय : 27 लिंग : महिला
छायाचित्र उपलब्ध

663 SVR5023429
नाव : योगिता गणेश दिवा
वडिलांचे नाव: गणेश शंकर दिवा
घर क्रमांक : 00
वय : 27 लिंग : महिला
छायाचित्र उपलब्ध

664 SVR5023445
नाव : मेघा युवराज दिवा
पतीचे नाव: युवराज गणेश दिवा
घर क्रमांक : 00
वय : 27 लिंग : महिला
छायाचित्र उपलब्ध

665 SVR4958237
नाव : वैशाली प्रभाकर दिवा
पतीचे नाव: प्रभाकर दिवा
घर क्रमांक : 00
वय : 27 लिंग : महिला
छायाचित्र उपलब्ध

666 SVR5023437
नाव : अमोल गणेश दिवा
वडिलांचे नाव: गणेश शंकर दिवा
घर क्रमांक : 00
वय : 24 लिंग : पुरुष
छायाचित्र उपलब्ध

667 SVR4954061
नाव : उमेश मधु घोडा
वडिलांचे नाव: मधु घोडा
घर क्रमांक : 00
वय : 41 लिंग : पुरुष
छायाचित्र उपलब्ध

668 SVR4954079
नाव : बेबी उमेश घोडा
पतीचे नाव: उमेश घोडा
घर क्रमांक : 00
वय : 36 लिंग : महिला
छायाचित्र उपलब्ध

669 SVR4953980
नाव : सुनिता सुनिल घोडा
पतीचे नाव: सुनिल घोडा
घर क्रमांक : 00
वय : 28 लिंग : महिला
छायाचित्र उपलब्ध

670 SVR4954004
नाव : सविता विनोद खांजोडे
पतीचे नाव: विनोद खांजोडे
घर क्रमांक : 00
वय : 31 लिंग : महिला
छायाचित्र उपलब्ध

671 SVR4954012
नाव : विनोद चिंतू खांजोडे
वडिलांचे नाव: चिंतू खांजोडे
घर क्रमांक : 00
वय : 30 लिंग : पुरुष
छायाचित्र उपलब्ध

672 SVR4954111
नाव : वैशाली सोन्या मोहंडकर
पतीचे नाव: सोन्या मोहंडकर
घर क्रमांक : 00
वय : 36 लिंग : महिला
छायाचित्र उपलब्ध

673 SVR4954046
नाव : मधु बाबु रावते
वडिलांचे नाव: बाबु रावते
घर क्रमांक : 00
वय : 41 लिंग : पुरुष
छायाचित्र उपलब्ध

674 SVR4954053
नाव : सुनिता मधु रावते
पतीचे नाव: मधु रावते
घर क्रमांक : 00
वय : 40 लिंग : महिला
छायाचित्र उपलब्ध

675 SVR4953998
नाव : सुरज बंदू रावते
वडिलांचे नाव: बंदू रावते
घर क्रमांक : 00
वय : 23 लिंग : पुरुष
छायाचित्र उपलब्ध

676 SVR4957122
नाव : नितिन चिंतामण वड
वडिलांचे नाव: चिंतामण वड
घर क्रमांक : 00
वय : 30 लिंग : पुरुष
छायाचित्र उपलब्ध

677 SVR4957247
नाव : हीरू प्रवीण वड
पतीचे नाव: प्रवीण वड
घर क्रमांक : 00
वय : 27 लिंग : महिला
छायाचित्र उपलब्ध

678 SVR4957130
नाव : अक्षय संत्या वड
वडिलांचे नाव: संत्या वड
घर क्रमांक : 00
वय : 27 लिंग : पुरुष
छायाचित्र उपलब्ध

679 SVR4957239
नाव : प्रवीण चिंतामण वड
वडिलांचे नाव: प्रवीण वड
घर क्रमांक : 00
वय : 27 लिंग : पुरुष
छायाचित्र उपलब्ध

680 SVR4957148
नाव : करिश्मा अक्षय वड
पतीचे नाव: अक्षय वड
घर क्रमांक : 00
वय : 24 लिंग : महिला
छायाचित्र उपलब्ध

681 SVR4954038
नाव : शिवराम संतोष वाघ
वडिलांचे नाव: संतोष वाघ
घर क्रमांक : 00
वय : 23 लिंग : पुरुष
छायाचित्र उपलब्ध

682 SVR4966594
नाव : सोनाली शिवराम वाघ
पतीचे नाव: शिवराम वाघ
घर क्रमांक : 00
वय : 23 लिंग : महिला
छायाचित्र उपलब्ध

683 SVR5022843
नाव : सीमा बाबूराव भावर
वडिलांचे नाव: बाबूराव बुधाजी भावर
घर क्रमांक : 000
वय : 26 लिंग : महिला
छायाचित्र उपलब्ध

684 SVR5022231
नाव : केतन बाबूराव भावर
वडिलांचे नाव: बाबुराव बुधाजी भावर
घर क्रमांक : 000
वय : 24 लिंग : पुरुष
छायाचित्र उपलब्ध

685 SVR5022249
नाव : विदेश संतोष पारधी
वडिलांचे नाव: संतोष लखमा पारधी
घर क्रमांक : 000
वय : 22 लिंग : पुरुष
छायाचित्र उपलब्ध

686 SVR5022124
नाव : राजेश मोतीराम रावते
वडिलांचे नाव: मोतीराम सोन्या रावते
घर क्रमांक : 000
वय : 34 लिंग : पुरुष
छायाचित्र उपलब्ध

687 SVR5022256
नाव : सुवर्णा राजेश रावते
पतीचे नाव: राजेश मोतीराम रावते
घर क्रमांक : 000
वय : 30 लिंग : महिला
छायाचित्र उपलब्ध

688 SVR5022215
नाव : स्वप्निल मोतिराम रावते
वडिलांचे नाव: मोतिराम रावते
घर क्रमांक : 000
वय : 21 लिंग : पुरुष
छायाचित्र उपलब्ध

689 SVR0258463
नाव : मधू चैत्या घोडे
वडिलांचे नाव: चैत्या घोडे
घर क्रमांक : 528
वय : 66 लिंग : पुरुष
छायाचित्र उपलब्ध

690 SVR0258473
नाव : शेवंती मधू घोडा
पतीचे नाव: मधू घोडे
घर क्रमांक : 528
वय : 62 लिंग : महिला
छायाचित्र उपलब्ध

691 SVR0258483
नाव : सोन्या किसन मोहनकर
वडिलांचे नाव: किसन मोहनकर
घर क्रमांक : 529
वय : 65 लिंग : पुरुष
छायाचित्र उपलब्ध

692 SVR0258493
नाव : संती सोन्या मोहनकर
पतीचे नाव: सोन्या मोहनकर
घर क्रमांक : 529
वय : 61 लिंग : महिला
छायाचित्र उपलब्ध

693 GCB1321454
नाव : विलास बाबू रावते
वडिलांचे नाव: बाबू रावते
घर क्रमांक : 530
वय : 47 लिंग : पुरुष
छायाचित्र उपलब्ध

694 GCB1321942
नाव : अनुसया विलास रावते
पतीचे नाव: विलास रावते
घर क्रमांक : 530
वय : 45 लिंग : महिला
छायाचित्र उपलब्ध

695 SVR0258512
नाव : चत्या देवु खाजोडे
वडिलांचे नाव: देवु खाजोडे
घर क्रमांक : 531
वय : 71 लिंग : पुरुष
छायाचित्र उपलब्ध

696 GCB1321272
नाव : बनी चंत्या खाजोडे
पतीचे नाव: चंत्या खाजोडे
घर क्रमांक : 531
वय : 68 लिंग : महिला
छायाचित्र उपलब्ध

697 GCB1321439
नाव : सुरेश चिंतू खांजोडे
वडिलांचे नाव: चिंतू खांजोडे
घर क्रमांक : 531
वय : 45 लिंग : पुरुष
छायाचित्र उपलब्ध

698 GCB1321819
नाव : सुनिता सुरेश खांजोडे
पतीचे नाव: सुरेश खांजोडे
घर क्रमांक : 531
वय : 43 लिंग : महिला
छायाचित्र उपलब्ध

699 GCB1321207
नाव : वनिता चिंतू खांजोडे
वडिलांचे नाव: चिंतू खांजोडे
घर क्रमांक : 531
वय : 42 लिंग : महिला
छायाचित्र उपलब्ध

700 SVR3118148
नाव : चैत्या शिडवा भावर
वडिलांचे नाव: शिडवा भावर
घर क्रमांक : 532
वय : 71 लिंग : पुरुष
छायाचित्र उपलब्ध

701 SVR3118114
नाव : इंदुरा चैत्या भावर
पतीचे नाव: चैत्या भावर
घर क्रमांक : 532
वय : 69 लिंग : महिला
छायाचित्र उपलब्ध

702 GCB1321421
नाव : विलास चैत्या भावर
वडिलांचे नाव: चैत्या भावर
घर क्रमांक : 532
वय : 44 लिंग : पुरुष
छायाचित्र उपलब्ध

703 GCB1321926
नाव : सुरेखा विलास भावर
पतीचे नाव: विलास भावर
घर क्रमांक : 532
वय : 42 लिंग : महिला
छायाचित्र उपलब्ध

704 SVR0258546
नाव : सिता अनंता दिवा
पतीचे नाव: अनंता दिवा
घर क्रमांक : 533
वय : 63 लिंग : महिला
छायाचित्र उपलब्ध

705 SVR2983690
नाव : सुधाकर अनंता दिवा
वडिलांचे नाव: अनंता दिवा
घर क्रमांक : 533
वय : 33 लिंग : पुरुष
छायाचित्र उपलब्ध

706 SVR0258562
नाव : चांगुणा कमळया भावर
वडिलांचे नाव: कमळया भावर
घर क्रमांक : 534
वय : 73 लिंग : महिला
छायाचित्र उपलब्ध

707 SVR2983583
नाव : सदानंद कमळ्या भावर
वडिलांचे नाव: कमळ्या भावर
घर क्रमांक : 534
वय : 36 लिंग : पुरुष
छायाचित्र उपलब्ध

708 SVR2983591
नाव : सुमित्रा भावर
पतीचे नाव: रमेश भावर
घर क्रमांक : 534
वय : 49 लिंग : महिला
छायाचित्र उपलब्ध

709 GCB1322049
नाव : रमेश बुध्या भावर
वडिलांचे नाव: बुध्या भावर
घर क्रमांक : 534अ
वय : 54 लिंग : पुरुष
छायाचित्र उपलब्ध

710 GCB1322999
नाव : बाबुराव बुध्या भावर
वडिलांचे नाव: बुध्या भावर
घर क्रमांक : 535
वय : 56 लिंग : पुरुष
छायाचित्र उपलब्ध

711 GCB1321900
नाव : रंजना बाबुराव भावर
पतीचे नाव: बाबुराव भावर
घर क्रमांक : 535
वय : 45 लिंग : महिला
छायाचित्र उपलब्ध

712 SVR0258611
नाव : परशुराम लखमा पारधी
वडिलांचे नाव: लखमा पारधी
घर क्रमांक : 536
वय : 68 लिंग : पुरुष
छायाचित्र उपलब्ध

713 SVR0258629
नाव : मंदा परशुराम पारधी
पतीचे नाव: परशुराम पारधी
घर क्रमांक : 536
वय : 58 लिंग : महिला
छायाचित्र उपलब्ध

714 SVR2654879
नाव : निर्मला संतू पारधी
वडिलांचे नाव: संतू पारधी
घर क्रमांक : 536
वय : 55 लिंग : महिला
छायाचित्र उपलब्ध

715 SVR0258645
नाव : सोन्या राघो रावते
वडिलांचे नाव: राघो रावते
घर क्रमांक : 537
वय : 83 लिंग : पुरुष
छायाचित्र उपलब्ध

716 SVR3118049
नाव : मोतीराम सोन्या रावते
वडिलांचे नाव: सोन्या रावते
घर क्रमांक : 537
वय : 61 लिंग : पुरुष
छायाचित्र उपलब्ध

717 SVR0258681
नाव : बाबुलाल सोन्या रावते
वडिलांचे नाव: सोन्या रावते
घर क्रमांक : 537
वय : 60 लिंग : पुरुष
छायाचित्र उपलब्ध

718 SVR0258702
नाव : बंदु सोन्या रावते
वडिलांचे नाव: सोन्या रावते
घर क्रमांक : 537
वय : 59 लिंग : पुरुष
छायाचित्र उपलब्ध

719 SVR0258671
नाव : मैनी मोतीराम रावते
पतीचे नाव: मोतीराम रावते
घर क्रमांक : 537
वय : 58 लिंग : महिला
छायाचित्र उपलब्ध

720 SVR0258691
नाव : इंदु बाबुलाल रावते
पतीचे नाव: बाबुलाल रावते
घर क्रमांक : 537
वय : 56 लिंग : महिला
छायाचित्र उपलब्ध

721 SVR4509055
नाव : रेश्मी बंधू रावते
पतीचे नाव: बंधू रावते
घर क्रमांक : 537
वय : 55 लिंग : महिला
छायाचित्र उपलब्ध

722 SVR2654895
नाव : काशिराम धाकल खांजोडे
वडिलांचे नाव: धाकल खांजोडे
घर क्रमांक : 538
वय : 63 लिंग : पुरुष
छायाचित्र उपलब्ध

723 GCB1321959
नाव : पाती काशिराम खांजोडे
पतीचे नाव: काशिराम खांजोडे
घर क्रमांक : 538
वय : 59 लिंग : महिला
छायाचित्र उपलब्ध

724 GCB1322239
नाव : रडका वनशा भावर
वडिलांचे नाव: वनशा भावर
घर क्रमांक : 542
वय : 90 लिंग : पुरुष
छायाचित्र उपलब्ध

725 SVR0258744
नाव : लक्ष्मी रडका भावर
पतीचे नाव: रडका भावर
घर क्रमांक : 542
वय : 84 लिंग : महिला
छायाचित्र उपलब्ध

726 SVR0258750
नाव : संत्या रडका भावर
वडिलांचे नाव: रडका भावर
घर क्रमांक : 542
वय : 53 लिंग : पुरुष
छायाचित्र उपलब्ध

727 SVR4509071
नाव : लाडकी संत्या भावर
पतीचे नाव: संत्या भावर
घर क्रमांक : 542
वय : 50 लिंग : महिला
छायाचित्र उपलब्ध

728 SVR0258770
नाव : पांडु श्रावण दांडेकर
वडिलांचे नाव: श्रावण दांडेकर
घर क्रमांक : 543
वय : 68 लिंग : पुरुष
छायाचित्र उपलब्ध

729 SVR0258780
नाव : विमल पांडु दांडेकर
पतीचे नाव: पांडु दांडेकर
घर क्रमांक : 543
वय : 63 लिंग : महिला
छायाचित्र उपलब्ध

730 SVR0258790
नाव : मैना लडका लाखन
पतीचे नाव: लडका लाखन
घर क्रमांक : 544
वय : 78 लिंग : महिला
छायाचित्र उपलब्ध

731 GCB1321447
नाव : शांताराम लडका लाखन
वडिलांचे नाव: लडका लाखन
घर क्रमांक : 544
वय : 53 लिंग : पुरुष
छायाचित्र उपलब्ध

732 SVR4509089
नाव : लाडकी शांताराम लाखन
पतीचे नाव: शांताराम लाखन
घर क्रमांक : 544
वय : 51 लिंग : महिला
छायाचित्र उपलब्ध

733 SVR2654903
नाव : अमृत गोविंद दिवा
वडिलांचे नाव: गोविंद दवा
घर क्रमांक : 545
वय : 78 लिंग : पुरुष
छायाचित्र उपलब्ध

734 SVR0258819
नाव : धाकली अमृत दिवा
पतीचे नाव: अमृत दिवा
घर क्रमांक : 545
वय : 74 लिंग : महिला
छायाचित्र उपलब्ध

735 SVR0258859
नाव : लक्ष्मी दत्तु दिवा
पतीचे नाव: दत्तु दिवा
घर क्रमांक : 549
वय : 78 लिंग : महिला
छायाचित्र उपलब्ध

736 SVR2302099
नाव : ईश्वर दत्तू दिवा
वडिलांचे नाव: दत्तू दिवा
घर क्रमांक : 549
वय : 42 लिंग : पुरुष
छायाचित्र उपलब्ध

737 SVR2983625
नाव : रमेश दत्तू दिवा
वडिलांचे नाव: दत्तू दिवा
घर क्रमांक : 549
वय : 41 लिंग : पुरुष
छायाचित्र उपलब्ध

738 SVR2983617
नाव : भरत दत्तू दिवा
वडिलांचे नाव: दत्तू दिवा
घर क्रमांक : 549
वय : 36 लिंग : पुरुष
छायाचित्र उपलब्ध

739 SVR0258879
नाव : ताई नवशा वाघ
पतीचे नाव: नवशा वाघ
घर क्रमांक : 550
वय : 73 लिंग : महिला
छायाचित्र उपलब्ध

740 SVR0258889
नाव : नरेश नवशा वाघ
वडिलांचे नाव: नवशा वाघ
घर क्रमांक : 550
वय : 53 लिंग : पुरुष
छायाचित्र उपलब्ध

741 SVR2302115
नाव : संतोष गोंदया वाघ
वडिलांचे नाव: गोंदया वाघ
घर क्रमांक : 551
वय : 49 लिंग : पुरुष
छायाचित्र उपलब्ध

742 GCB1324342
नाव : बापजी गोविंद वड
वडिलांचे नाव: गोविंद वड
घर क्रमांक : 552
वय : 83 लिंग : पुरुष
छायाचित्र उपलब्ध

743 SVR0258926
नाव : यमुना बापजी वड
पतीचे नाव: बापजी वड
घर क्रमांक : 552
वय : 79 लिंग : महिला
छायाचित्र उपलब्ध

744 GCB1322627
नाव : शांताराम बापुजी वड
वडिलांचे नाव: बापुजी वड
घर क्रमांक : 552
वय : 48 लिंग : पुरुष
छायाचित्र उपलब्ध

745 GCB1321967
नाव : सु निता शांताराम वड
पतीचे नाव: शांताराम वड
घर क्रमांक : 552
वय : 45 लिंग : महिला
छायाचित्र उपलब्ध

746 SVR0258942
नाव : मथुरा किसन कान्हात
पतीचे नाव: किसन कान्हात
घर क्रमांक : 554
वय : 73 लिंग : महिला
छायाचित्र उपलब्ध

747 SVR2654911
नाव : तुळशीराम किसन कान्हात
वडिलांचे नाव: किसन कान्हात
घर क्रमांक : 554
वय : 51 लिंग : पुरुष
छायाचित्र उपलब्ध

748 GCB1321884
नाव : चंद्रकला तुळशीराम कान्हात
पतीचे नाव: तुळशीराम कान्हात
घर क्रमांक : 554
वय : 49 लिंग : महिला
छायाचित्र उपलब्ध

749 SVR0258988
नाव : चापी बाळु वड
वडिलांचे नाव: बाळु वड
घर क्रमांक : 556
वय : 58 लिंग : महिला
छायाचित्र उपलब्ध

750 SVR0258998
नाव : सुभाष शंकर दिवा
वडिलांचे नाव: शंकर दिवा
घर क्रमांक : 558
वय : 63 लिंग : पुरुष
छायाचित्र उपलब्ध

751 SVR0259009
नाव : सुमिता सुभाष दिवा
पतीचे नाव: सुभाष दिवा
घर क्रमांक : 558
वय : 59 लिंग : महिला
छायाचित्र उपलब्ध

752 SVR0259025
नाव : लाडकी शंकर दिवा
पतीचे नाव: शंकर दिवा
घर क्रमांक : 559
वय : 83 लिंग : महिला
छायाचित्र उपलब्ध

753 SVR0259033
नाव : गणेश शंकर दिवा
वडिलांचे नाव: शंकर दिवा
घर क्रमांक : 559
वय : 61 लिंग : पुरुष
छायाचित्र उपलब्ध

754 SVR0259041
नाव : सुनीता गणेश दिवा
पतीचे नाव: गणेश दिवा
घर क्रमांक : 559
वय : 56 लिंग : महिला
छायाचित्र उपलब्ध

755 SVR2983609
नाव : ज्योती गणेश दिवा
पतीचे नाव: गणेश दिवा
घर क्रमांक : 559
वय : 33 लिंग : महिला
छायाचित्र उपलब्ध

756 SVR2654929
नाव : मुकती सुभाष भोये
पतीचे नाव: सुभाष भोये
घर क्रमांक : 616
वय : 54 लिंग : महिला
छायाचित्र उपलब्ध

757 SVR5025804
नाव : निंबा मोतीराम रावते
वडिलांचे नाव: मोतीराम रावते
घर क्रमांक : 000
वय : 26 लिंग : महिला
छायाचित्र उपलब्ध

758 SVR5243266
नाव : दीपेश अनंता दिवा
वडिलांचे नाव: अनंता दिवा
घर क्रमांक : 000
वय : 28 लिंग : पुरुष
छायाचित्र उपलब्ध

759 SVR5243274
नाव : भावना दीपेश दिवा
पतीचे नाव: दीपेश अनंता दिवा
घर क्रमांक : 000
वय : 22 लिंग : महिला
छायाचित्र उपलब्ध

760 SVR5274204
नाव : पिंकी सुधीर वड
पतीचे नाव: सुधीर वड
घर क्रमांक : 000
वय : 28 लिंग : महिला
छायाचित्र उपलब्ध

761 SVR5345582
नाव : दीपिका सुभाष दिवा
वडिलांचे नाव: सुभाष शंकर दिवा
घर क्रमांक : 45
वय : 22 लिंग : महिला
छायाचित्र उपलब्ध

762 SVR5363403
नाव : तुलसी बाबूलाल रावते
वडिलांचे नाव: बाबूलाल रावते
घर क्रमांक : 487
वय : 30 लिंग : महिला
छायाचित्र उपलब्ध

763 SVR5363478
नाव : वनिता बाबूलाल रावते
वडिलांचे नाव: बाबूलाल रावते
घर क्रमांक : 476
वय : 26 लिंग : महिला
छायाचित्र उपलब्ध

764 SVR5385950
नाव : योगेश लक्ष्मण वड
वडिलांचे नाव: लक्ष्मण वड
घर क्रमांक : 07
वय : 26 लिंग : पुरुष
छायाचित्र उपलब्ध

765 SVR5390588
नाव : शैलेश शांताराम वड
वडिलांचे नाव: शांताराम वड
घर क्रमांक : 147
वय : 23 लिंग : पुरुष
छायाचित्र उपलब्ध

766 SVR5390745
नाव : ईनुस शांताराम वड
वडिलांचे नाव: शांताराम वड
घर क्रमांक : 147
वय : 20 लिंग : पुरुष
छायाचित्र उपलब्ध

767 SVR5390679
नाव : अंजू शैलेश खांजोडे
पतीचे नाव: शैलेश खांजोडे
घर क्रमांक : 190
वय : 24 लिंग : महिला
छायाचित्र उपलब्ध

768 SVR5390653
नाव : शैलेश चिंतू खांजोडे
वडिलांचे नाव: चिंतू खांजोडे
घर क्रमांक : 190
वय : 26 लिंग : पुरुष
छायाचित्र उपलब्ध

769 SVR5390596
नाव : रीना शैलेश वड
पतीचे नाव: शैलेश वड
घर क्रमांक : 137
वय : 21 लिंग : महिला
छायाचित्र उपलब्ध

770 SVR5397542
नाव : मंजुळा अमृत दिवा
पतीचे नाव: अमृत दिवा
घर क्रमांक : 564
वय : 59 लिंग : महिला
छायाचित्र उपलब्ध

771 SVR5398987
नाव : संदेश संत्या भावर
वडिलांचे नाव: संत्या रडका भावर
घर क्रमांक : 520
वय : 24 लिंग : पुरुष
छायाचित्र उपलब्ध

772 SVR5403332
नाव : अरुणा अमृत दिवा
वडिलांचे नाव: अमृत दिवा
घर क्रमांक : 53
वय : 22 लिंग : महिला
छायाचित्र उपलब्ध

773 SVR5403324
नाव : अलका अमृत दिवा
वडिलांचे नाव: अमृत दिवा
घर क्रमांक : 54
वय : 20 लिंग : महिला
छायाचित्र उपलब्ध

774 SVR5404561
नाव : कैलास संतू पारधी
वडिलांचे नाव: संतू लखमा पारधी
घर क्रमांक : 32
वय : 24 लिंग : पुरुष
छायाचित्र उपलब्ध

775 SVR5407754
नाव : अनिल मधू घोडा
वडिलांचे नाव: मधू चैत्या घोडा
घर क्रमांक : 25
वय : 26 लिंग : पुरुष
छायाचित्र उपलब्ध

मतदारांचा सारांश

A) मतदारांची संख्या

		यादी प्रकार	यादी ओळख	मतदारांची संख्या			
				पुरुष	महिला	तृतिय पंथी	एकूण
I	मूळ यादी	मूळ यादी	विशेष सखोल पुनरिक्षण २०२६ च्या अंतर्गत तयार करण्यात आलेली प्रारूप मतदार यादी	385	390	0	775
				385	390	0	775

मतदार नोंदणी अधिकाऱ्याची स्वाक्षरी